

Anexo 36

Formato de Informe del Fideicomitente

Chihuahua, Chihuahua, 21 de mayo de 2026

NACIONAL FINANCIERA, S.N.C.,
INSTITUCIÓN DE BANCA DE DESARROLLO, DIRECCIÓN FIDUCIARIA
Fiduciario del Fideicomiso Irrevocable número 80672
Av. Insurgentes Sur No. 1971, Torre IV, Piso 6°
Colonia Guadalupe Inn, Delegación Álvaro Obregón
C.P. 01020, Ciudad de México
P R E S E N T E

REF.: Reporte de Cobranza e Informe Mensual de Operación y Mantenimiento.

Hacemos referencia a los siguientes documentos:

- a) El Contrato de Fideicomiso Irrevocable número 80672, de fecha 21 de agosto de 2013 (el "**Fideicomiso 80672**"), celebrado por y entre (i) el Gobierno del Estado Libre y Soberano de Chihuahua, por conducto de la Secretaría de Hacienda (el "**Estado**"), como fideicomitente y fideicomisario en tercer lugar; (ii) Nacional Financiera, S.N.C., Institución de Banca de Desarrollo, Dirección Fiduciaria, como fiduciario (el "**Fiduciario**"); (iii) Banco Invex, S.A., Institución de Banca Múltiple, Invex Grupo Financiero, como fideicomisario en tercer lugar, en su carácter de representante común de los Tenedores de los Certificados Bursátiles Fiduciarios; y (iv) Banco Nacional de Obras y Servicios Públicos, S.N.C., Institución de Banca de Desarrollo, como fideicomisario en segundo lugar (el "**Fideicomisario en Segundo Lugar**");
- b) El Convenio de Cesión de fecha 14 de marzo de 2016, celebrado por y entre (i) el Estado, como cedente; y (ii) Fibra Estatal Chihuahua, S.A. de C.V. ("**Fibra Estatal Chihuahua**"), como cesionario; con la comparecencia de (iii) el Fiduciario; (iv) Monex Casa de Bolsa, S.A. de C.V., Monex Grupo Financiero, como representante común de los Tenedores de los Certificados Bursátiles Fiduciarios (el "**Representante Común**"); y (v) el Fideicomisario en Segundo Lugar, por virtud del cual, el Estado cedió a Fibra Estatal Chihuahua todos los derechos y obligaciones de los que el Estado era titular derivados del

Fideicomiso 80672, a efecto de que Fibra Estatal Chihuahua adquiriera el carácter de fideicomitente y fideicomisario en tercer lugar del Fideicomiso 80672, al igual que todos los derechos y obligaciones inherentes a dichas calidades; y

- c) El Primer Convenio Modificatorio al Fideicomiso 80672 de fecha 14 de marzo de 2016 (el "**Convenio Modificatorio**"), celebrado por y entre (i) el Fiduciario; (ii) el Representante Común; (iii) el Fideicomisario en Segundo Lugar; y (iv) Fibra Estatal Chihuahua; con la comparecencia de (v) el Estado.

Los términos con mayúscula inicial que no estén expresamente definidos en el presente escrito tendrán el significado que se les atribuye en el Fideicomiso 80672, según el mismo fue modificado mediante el Convenio Modificatorio.

Por medio de la presente, en términos de las obligaciones establecidas en el Fideicomiso, se entregan el Reporte de Cobranza y el informe de Operación y Mantenimiento de las Carreteras correspondiente al mes de **ABRIL 2026**.

El presente Informe estará disponible en el sitio web transparencia.chihuahua.gob.mx a partir de esta fecha.

Atentamente

Estado Libre y Soberano de Chihuahua



Mtro. José de Jesús Granillo Vázquez
Secretario de Hacienda

ICTC

DLS

ABR-- 2026

1. INGRESOS DEL PERIODO POR CONCEPTO DE CUOTAS DE PEAJE ABRIL 2026

1.1 CARRETERAS FEDERALES

CONCESIÓN FEDERAL 1	
TRAMO	INGRESO
Camargo-Conchos 73+800 (Camargo)	\$42,561,518.32
Conchos-Delicias 116+400 (Saucillo)	\$48,181,235.22

CONCESIÓN FEDERAL 2	
TRAMO	INGRESO
Jiménez-Camargo 11+800 (Jiménez)	\$59,268,973.88
Sueco-Villa Ahumada 216+000 (Villa Ahumada)	\$104,981,186.81

1.2 CARRETERAS ESTATALES

TRAMO	INGRESO
Jiménez-Savalza 10+500 (Savalza)	\$30,245,415.21
Chihuahua-Sacramento 31+300 (Sacramento)	\$48,369,948.54
Santa Isabel-Cuauhtémoc 68+000 (Santa Isabel)	\$44,252,529.63
Ojo Laguna-Flores 0+950 (Ojo Laguna)	\$17,649,681.35
Acortamiento Flores Magón-Galeana 18+000 (Galeana)	\$22,433,853.46

2. INGRESOS DEL PERIODO POR CONCEPTO DE CUOTAS DE PEAJE DESGLOSADOS ABRIL 2026

2.1 CARRETERAS FEDERALES

CONCESIÓN FEDERAL 1		
INFORMACIÓN	INGRESO	AFORO
TRAMO CONCESIÓN FEDERAL 1	\$90,742,753.54	490,599
CAMARGO - CONCHOS	\$42,561,518.32	214,357
AUTOMOVIL PICK UP	\$9,801,671.26	111,204
PAGO EN EFECTIVO	\$8,859,068.00	97,584
PAGO TELEPEAJE	\$298,075.20	3,454
PREFERENCIAL	\$187,934.67	5,038
PAGO PREPAGO	\$380,246.68	4,203
PAGO DEPENDENCIAS	\$76,346.71	925
AUTOBUS 2 EJES	\$460,684.79	4,008
PAGO EN EFECTIVO	\$135,960.00	1,094
PAGO TELEPEAJE	\$319,471.67	2,869
PAGO PREPAGO	\$5,253.11	45
AUTOBUS 3 EJES	\$901,435.28	4,547
PAGO EN EFECTIVO	\$176,080.00	870
PAGO TELEPEAJE	\$679,679.98	3,455
PAGO PREPAGO	\$44,546.41	216
PAGO DEPENDENCIAS	\$1,128.89	6
CAMION 2 EJES	\$1,386,068.98	10,269
PAGO EN EFECTIVO	\$968,475.00	7,107
PAGO TELEPEAJE	\$300,408.05	2,296
PREFERENCIAL	\$395.90	7
PAGO PREPAGO	\$106,028.28	773
PAGO DEPENDENCIAS	\$10,761.76	86
CAMION 3 EJES	\$985,548.03	4,949
PAGO EN EFECTIVO	\$596,808.00	2,952
PAGO TELEPEAJE	\$352,776.42	1,819
PREFERENCIAL	\$83.83	1
PAGO PREPAGO	\$34,766.86	171
PAGO DEPENDENCIAS	\$1,112.92	6
CAMION 4 EJES	\$902,246.08	3,581
PAGO EN EFECTIVO	\$553,376.00	2,170
PAGO TELEPEAJE	\$262,614.85	1,072
PREFERENCIAL	\$423.57	4
PAGO PREPAGO	\$83,722.97	326
PAGO DEPENDENCIAS	\$2,108.69	9
CAMION 5 EJES	\$18,103,589.77	55,146
PAGO EN EFECTIVO	\$7,758,531.00	23,163
PAGO TELEPEAJE	\$9,316,944.84	28,935
PREFERENCIAL	\$417.56	3
PAGO PREPAGO	\$1,025,848.60	3,039
PAGO DEPENDENCIAS	\$1,847.76	6
CAMION 6 EJES	\$2,400,458.04	5,999
PAGO EN EFECTIVO	\$1,133,084.00	2,780
PAGO TELEPEAJE	\$1,047,759.08	2,682
PREFERENCIAL	\$168.87	1
PAGO PREPAGO	\$218,698.83	534
PAGO DEPENDENCIAS	\$747.27	2
CAMION 7 EJES	\$500,303.89	1,238
PAGO EN EFECTIVO	\$192,971.00	467
PAGO TELEPEAJE	\$267,455.92	675
PAGO PREPAGO	\$39,876.97	96
CAMION 8 EJES	\$93,508.07	201
PAGO EN EFECTIVO	\$57,436.00	122
PAGO TELEPEAJE	\$28,018.26	62
PAGO PREPAGO	\$8,053.80	17
CAMION 9 EJES	\$6,992,082.13	12,431
PAGO EN EFECTIVO	\$2,182,242.00	3,786
PAGO TELEPEAJE	\$4,361,492.66	7,873
PAGO PREPAGO	\$448,347.48	772
MOTOCICLETA	\$33,922.00	784
PAGO EN EFECTIVO	\$33,922.00	756

PAGO TELEPEAJE	\$0.00	16
PAGO PREPAGO	\$0.00	12
CONCHOS - DELICIAS	\$48,181,235.22	276,242
AUTOMOVIL PICK UP	\$11,760,742.55	159,967
PAGO EN EFECTIVO	\$10,389,038.00	114,359
PAGO TELEPEAJE	\$381,233.13	4,452
PREFERENCIAL	\$469,153.13	35,402
PAGO PREPAGO	\$419,324.67	4,635
PAGO DEPENDENCIAS	\$101,993.62	1,119
AUTOBUS 2 EJES	\$329,214.89	2,840
PAGO EN EFECTIVO	\$136,266.00	1,097
PAGO TELEPEAJE	\$186,401.27	1,687
PAGO PREPAGO	\$5,136.32	44
PAGO DEPENDENCIAS	\$1,411.31	12
AUTOBUS 3 EJES	\$591,655.26	2,990
PAGO EN EFECTIVO	\$178,586.00	882
PAGO TELEPEAJE	\$383,965.99	1,967
PAGO PREPAGO	\$25,778.85	125
PAGO DEPENDENCIAS	\$3,324.42	16
CAMION 2 EJES	\$1,822,229.12	13,588
PAGO EN EFECTIVO	\$1,111,431.00	8,155
PAGO TELEPEAJE	\$553,590.77	4,264
PREFERENCIAL	\$562.58	28
PAGO PREPAGO	\$137,574.45	1,003
PAGO DEPENDENCIAS	\$19,070.33	138
CAMION 3 EJES	\$1,483,711.45	7,515
PAGO EN EFECTIVO	\$696,987.00	3,447
PAGO TELEPEAJE	\$715,112.76	3,716
PAGO PREPAGO	\$65,466.62	322
PAGO DEPENDENCIAS	\$6,145.08	30
CAMION 4 EJES	\$1,138,070.19	4,524
PAGO EN EFECTIVO	\$734,204.00	2,879
PAGO TELEPEAJE	\$299,236.46	1,231
PREFERENCIAL	\$300.95	8
PAGO PREPAGO	\$96,049.09	374
PAGO DEPENDENCIAS	\$8,279.69	32
CAMION 5 EJES	\$20,627,360.55	63,004
PAGO EN EFECTIVO	\$9,431,891.00	28,153
PAGO TELEPEAJE	\$10,058,118.14	31,480
PREFERENCIAL	\$98.89	2
PAGO PREPAGO	\$1,134,191.74	3,360
PAGO DEPENDENCIAS	\$3,060.78	9
CAMION 6 EJES	\$2,713,359.48	6,798
PAGO EN EFECTIVO	\$1,330,137.00	3,263
PAGO TELEPEAJE	\$1,129,986.33	2,915
PREFERENCIAL	\$119.98	2
PAGO PREPAGO	\$250,640.50	612
PAGO DEPENDENCIAS	\$2,475.67	6
CAMION 7 EJES	\$503,143.45	1,250
PAGO EN EFECTIVO	\$198,337.00	480
PAGO TELEPEAJE	\$266,176.11	677
PAGO PREPAGO	\$38,630.34	93
CAMION 8 EJES	\$113,964.36	245
PAGO EN EFECTIVO	\$77,288.00	164
PAGO TELEPEAJE	\$30,043.90	67
PAGO PREPAGO	\$6,632.46	14
CAMION 9 EJES	\$7,058,179.90	12,605
PAGO EN EFECTIVO	\$2,270,126.00	3,938
PAGO TELEPEAJE	\$4,334,395.76	7885
PREFERENCIAL	\$85.07	1
PAGO PREPAGO	\$452,987.96	780
PAGO DEPENDENCIAS	\$585.11	1
MOTOCICLETA	\$39,604.00	916
PAGO EN EFECTIVO	\$39,604.00	882
PAGO TELEPEAJE	\$0.00	23
PAGO PREPAGO	\$0.00	11

CONCESIÓN FEDERAL 2		
INFORMACIÓN	INGRESO	AFORO
TRAMO CONCESIÓN FEDERAL 2	\$164,250,160.69	410,250
JIMÉNEZ - CAMARGO	\$59,268,973.88	181,583
AUTOMOVIL PICK UP	\$8,498,097.66	72,857
PAGO EN EFECTIVO	\$7,801,392.00	63,541
PAGO TELEPEAJE	\$249,437.90	2,156
PREFERENCIAL	\$70,406.30	3,914
PAGO PREPAGO	\$333,794.58	2,731
PAGO DEPENDENCIAS	\$43,066.88	515
AUTOBUS 2 EJES	\$709,833.80	3,649
PAGO EN EFECTIVO	\$202,115.00	1,009
PAGO TELEPEAJE	\$483,987.90	2,522
PAGO PREPAGO	\$23,314.77	115
PAGO DEPENDENCIAS	\$416.13	3
AUTOBUS 3 EJES	\$1,342,704.11	4,493
PAGO EN EFECTIVO	\$271,110.00	881
PAGO TELEPEAJE	\$1,003,189.24	3,393
PAGO PREPAGO	\$68,404.87	219
CAMION 2 EJES	\$1,803,048.71	9,148
PAGO EN EFECTIVO	\$1,334,145.00	6,603

PAGO TELEPEAJE	\$259,649.34	1,353
PREFERENCIAL	\$4,863.56	163
PAGO PREPAGO	\$195,235.87	963
PAGO DEPENDENCIAS	\$9,154.95	66
CAMION 3 EJES	\$1,353,207.52	4,848
PAGO EN EFECTIVO	\$880,582.00	3,099
PAGO TELEPEAJE	\$420,319.05	1,557
PREFERENCIAL	\$251.84	6
PAGO PREPAGO	\$49,908.26	175
PAGO DEPENDENCIAS	\$2,146.38	11
CAMION 4 EJES	\$1,385,735.10	3,793
PAGO EN EFECTIVO	\$949,097.00	2,555
PAGO TELEPEAJE	\$304,020.11	860
PREFERENCIAL	\$274.82	5
PAGO PREPAGO	\$117,267.43	314
PAGO DEPENDENCIAS	\$15,075.73	59
CAMION 5 EJES	\$29,361,049.64	61,855
PAGO EN EFECTIVO	\$13,578,772.00	27,919
PAGO TELEPEAJE	\$14,190,193.37	30,663
PREFERENCIAL	\$1,367.11	19
PAGO PREPAGO	\$1,590,382.67	3,253
PAGO DEPENDENCIAS	\$334.50	1
CAMION 6 EJES	\$3,581,086.84	6,307
PAGO EN EFECTIVO	\$1,718,989.00	2,961
PAGO TELEPEAJE	\$1,488,054.95	2,701
PREFERENCIAL	\$171.32	2
PAGO PREPAGO	\$373,075.14	641
PAGO DEPENDENCIAS	\$796.43	2
CAMION 7 EJES	\$733,667.87	1,236
PAGO EN EFECTIVO	\$289,359.00	474
PAGO TELEPEAJE	\$391,668.99	676
PAGO PREPAGO	\$52,639.87	86
CAMION 8 EJES	\$155,317.19	224
PAGO EN EFECTIVO	\$105,037.00	149
PAGO TELEPEAJE	\$38,154.48	57
PREFERENCIAL	\$104.08	1
PAGO PREPAGO	\$12,021.63	17
CAMION 9 EJES	\$10,307,587.45	12,549
PAGO EN EFECTIVO	\$3,292,102.00	3,877
PAGO TELEPEAJE	\$6,331,698.60	7,836
PREFERENCIAL	\$5,150.94	41
PAGO PREPAGO	\$678,635.91	795
MOTOCICLETA	\$37,638.00	624
PAGO EN EFECTIVO	\$37,638.00	614
PAGO PREPAGO	\$0.00	10
SUECO - VILLA AHUMADA	\$104,981,186.81	228,667
AUTOMOVIL PICK UP	\$35,677,166.91	147,689
PAGO EN EFECTIVO	\$32,470,397.00	135,255
PAGO TELEPEAJE	\$636,402.76	2,958
PREFERENCIAL	\$81,325.84	1,533
PAGO PREPAGO	\$1,415,314.31	5,918
PAGO DEPENDENCIAS	\$1,073,727.00	2,025
AUTOBUS 2 EJES	\$604,993.03	1,649
PAGO EN EFECTIVO	\$314,406.00	798
PAGO TELEPEAJE	\$281,450.72	783
PREFERENCIAL	\$5,140.69	58
PAGO PREPAGO	\$3,995.62	10
AUTOBUS 3 EJES	\$936,291.17	1,900
PAGO EN EFECTIVO	\$468,686.00	911
PAGO TELEPEAJE	\$445,114.96	946
PAGO PREPAGO	\$22,490.21	43
CAMION 2 EJES	\$3,853,108.78	9,795
PAGO EN EFECTIVO	\$2,188,836.00	5,460
PAGO TELEPEAJE	\$1,177,563.93	3,276
PREFERENCIAL	\$177.27	2
PAGO PREPAGO	\$369,595.25	925
PAGO DEPENDENCIAS	\$116,936.34	132
CAMION 3 EJES	\$3,489,627.99	6,454
PAGO EN EFECTIVO	\$1,523,927.00	2,684
PAGO TELEPEAJE	\$1,704,885.76	3,361
PAGO PREPAGO	\$205,808.68	365
PAGO DEPENDENCIAS	\$55,006.55	44
CAMION 4 EJES	\$2,433,935.53	3,151
PAGO EN EFECTIVO	\$1,197,790.00	1,552
PAGO TELEPEAJE	\$679,993.50	978
PAGO PREPAGO	\$417,353.17	540
PAGO DEPENDENCIAS	\$138,798.86	81
CAMION 5 EJES	\$38,912,282.83	42,302
PAGO EN EFECTIVO	\$7,438,278.00	7,656
PAGO TELEPEAJE	\$28,284,637.11	31,460
PREFERENCIAL	\$221.69	1
PAGO PREPAGO	\$3,178,067.12	3,180
PAGO DEPENDENCIAS	\$11,078.91	5
CAMION 6 EJES	\$7,984,254.90	7,129
PAGO EN EFECTIVO	\$5,790,156.00	5,053
PAGO TELEPEAJE	\$1,294,885.13	1,283
PAGO PREPAGO	\$881,802.22	786
PAGO DEPENDENCIAS	\$17,411.56	7

CAMION 7 EJES	\$1,948,628.19	1,624
PAGO EN EFECTIVO	\$766,320.00	608
PAGO TELEPEAJE	\$739,385.25	661
PAGO PREPAGO	\$440,166.15	354
PAGO DEPENDENCIAS	\$2,756.79	1
CAMION 8 EJES	\$272,194.64	200
PAGO EN EFECTIVO	\$151,625.00	106
PAGO TELEPEAJE	\$103,700.52	82
PAGO PREPAGO	\$16,869.12	12
CAMION 9 EJES	\$8,822,190.84	6,377
PAGO EN EFECTIVO	\$982,690.00	670
PAGO TELEPEAJE	\$7,060,961.69	5,192
PAGO PREPAGO	\$778,539.14	515
MOTOCICLETA	\$46,512.00	397
PAGO EN EFECTIVO	\$46,512.00	386
PAGO TELEPEAJE	\$0.00	2
PAGO PREPAGO	\$0.00	9

2.2 CARRETERAS ESTATALES

INFORMACIÓN	INGRESO	AFORO
TRAMOS CARRETERAS ESTATALES	\$162,951,428.19	806,242
JIMÉNEZ - SAVALZA	\$30,245,415.21	125,818
AUTOMOVIL PICK UP	\$4,189,038.63	45,124
PAGO EN EFECTIVO	\$3,874,837.00	41,528
PAGO TELEPEAJE	\$127,175.57	1,433
PREFERENCIAL	\$459.17	10
PAGO PREPAGO	\$182,791.78	1,965
PAGO DEPENDENCIAS	\$3,775.11	188
AUTÓBUS 2 EJES	\$436,898.98	2,774
PAGO EN EFECTIVO	\$157,976.00	980
PAGO TELEPEAJE	\$272,411.32	1,754
PAGO PREPAGO	\$6,511.67	40
AUTÓBUS 3 EJES	\$931,647.26	4,319
PAGO EN EFECTIVO	\$189,996.00	856
PAGO TELEPEAJE	\$695,316.68	3,256
PAGO PREPAGO	\$46,334.58	207
CAMION 2 EJES	\$886,501.71	5,493
PAGO EN EFECTIVO	\$702,898.00	4,321
PAGO TELEPEAJE	\$122,693.81	790
PAGO PREPAGO	\$60,558.50	372
PAGO DEPENDENCIAS	\$351.41	10
CAMION 3 EJES	\$740,857.00	3,539
PAGO EN EFECTIVO	\$419,641.00	1,971
PAGO TELEPEAJE	\$300,123.73	1,469
PREFERENCIAL	\$105.70	1
PAGO PREPAGO	\$20,986.56	98
CAMION 4 EJES	\$565,721.44	2,288
PAGO EN EFECTIVO	\$321,382.00	1,259
PAGO TELEPEAJE	\$192,316.44	788
PAGO PREPAGO	\$49,372.39	193
PAGO DEPENDENCIAS	\$2,650.61	48
CAMION 5 EJES	\$14,059,150.87	43,861
PAGO EN EFECTIVO	\$4,776,488.00	14,518
PAGO TELEPEAJE	\$8,505,792.62	26,982
PREFERENCIAL	\$2,935.80	18
PAGO PREPAGO	\$773,863.12	2,342
PAGO DEPENDENCIAS	\$71.33	1
CAMION 6 EJES	\$2,000,411.57	5,373
PAGO EN EFECTIVO	\$798,504.00	2,094
PAGO TELEPEAJE	\$1,016,581.80	2,791
PREFERENCIAL	\$376.90	2
PAGO PREPAGO	\$184,784.04	484
PAGO DEPENDENCIAS	\$164.83	2
CAMION 7 EJES	\$450,109.03	1,145
PAGO EN EFECTIVO	\$159,026.00	395
PAGO TELEPEAJE	\$263,540.24	682
PAGO PREPAGO	\$27,542.80	68
CAMION 8 EJES	\$70,634.65	163
PAGO EN EFECTIVO	\$34,582.00	78
PAGO TELEPEAJE	\$28,305.92	67
PREFERENCIAL	\$218.58	1
PAGO PREPAGO	\$7,528.15	17
CAMION 9 EJES	\$5,894,352.07	11,292
PAGO EN EFECTIVO	\$1,617,551.00	3,015
PAGO TELEPEAJE	\$3,879,681.38	7,521
PREFERENCIAL	\$10,942.54	41
PAGO PREPAGO	\$386,060.43	714
PAGO DEPENDENCIAS	\$116.72	1
MOTOCICLETA	\$20,092.00	447
PAGO EN EFECTIVO	\$20,092.00	438
PAGO PREPAGO	\$0.00	9
CHIHUAHUA - SACRAMENTO	\$48,369,948.54	321,372
AUTOMOVIL PICK UP	\$18,121,793.18	222,611
PAGO EN EFECTIVO	\$16,070,574.00	173,013
PAGO TELEPEAJE	\$474,312.10	5,508
PREFERENCIAL	\$108,427.15	31,050
PAGO PREPAGO	\$896,177.18	9,604
PAGO DEPENDENCIAS	\$572,302.76	3,436

AUTOBUS 2 EJES	\$608,076.47	4,648
PAGO EN EFECTIVO	\$199,680.00	1,445
PAGO TELEPEAJE	\$401,331.07	3,107
PREFERENCIAL	\$277.62	53
PAGO PREPAGO	\$5,038.90	36
PAGO DEPENDENCIAS	\$1,748.89	7
AUTOBUS 3 EJES	\$869,761.11	4,498
PAGO EN EFECTIVO	\$190,461.00	939
PAGO TELEPEAJE	\$646,947.75	3,402
PAGO PREPAGO	\$32,352.36	157
CAMION 2 EJES	\$1,464,245.18	10,536
PAGO EN EFECTIVO	\$835,404.00	6,026
PAGO TELEPEAJE	\$370,846.96	2,871
PREFERENCIAL	\$366.66	70
PAGO PREPAGO	\$171,182.53	1,223
PAGO DEPENDENCIAS	\$86,445.03	346
CAMION 3 EJES	\$983,476.23	5,150
PAGO EN EFECTIVO	\$463,821.00	2,307
PAGO TELEPEAJE	\$440,251.59	2,371
PREFERENCIAL	\$617.43	82
PAGO PREPAGO	\$78,067.91	388
PAGO DEPENDENCIAS	\$718.29	2
CAMION 4 EJES	\$755,242.44	3,015
PAGO EN EFECTIVO	\$344,716.00	1,350
PAGO TELEPEAJE	\$245,336.81	1,036
PREFERENCIAL	\$9.60	1
PAGO PREPAGO	\$156,019.18	608
PAGO DEPENDENCIAS	\$9,160.84	20
CAMION 5 EJES	\$16,515,756.54	51,915
PAGO EN EFECTIVO	\$4,399,370.00	13,175
PAGO TELEPEAJE	\$10,902,561.88	35,128
PREFERENCIAL	\$88.10	7
PAGO PREPAGO	\$1,210,735.00	3,600
PAGO DEPENDENCIAS	\$3,001.56	5
CAMION 6 EJES	\$2,150,649.43	5,407
PAGO EN EFECTIVO	\$840,972.00	2,058
PAGO TELEPEAJE	\$862,839.20	2,274
PAGO PREPAGO	\$435,829.61	1,060
PAGO DEPENDENCIAS	\$11,008.62	15
CAMION 7 EJES	\$621,638.23	1,564
PAGO EN EFECTIVO	\$136,132.00	329
PAGO TELEPEAJE	\$338,235.13	881
PAGO PREPAGO	\$147,271.10	354
CAMION 8 EJES	\$106,666.57	231
PAGO EN EFECTIVO	\$53,590.00	112
PAGO TELEPEAJE	\$43,074.59	98
PAGO PREPAGO	\$10,001.98	21
CAMION 9 EJES	\$6,144,991.14	11,185
PAGO EN EFECTIVO	\$1,499,856.00	2,598
PAGO TELEPEAJE	\$3,940,684.89	7,371
PAGO PREPAGO	\$704,450.25	1,216
MOTOCICLETA	\$27,652.00	612
PAGO EN EFECTIVO	\$27,652.00	600
PAGO TELEPEAJE	\$0.00	1
PAGO PREPAGO	\$0.00	11
SANTA ISABEL - CUAUHTÉMOC	\$44,252,529.63	227,134
AUTOMOVIL PICK UP	\$25,955,129.18	181,839
PAGO EN EFECTIVO	\$23,330,184.00	160,905
PAGO TELEPEAJE	\$806,008.00	5,700
PREFERENCIAL	\$222,603.34	5,697
PAGO PREPAGO	\$1,066,482.83	7,317
PAGO DEPENDENCIAS	\$529,851.00	2,220
AUTOBUS 2 EJES	\$866,462.12	3,502
PAGO EN EFECTIVO	\$169,015.00	674
PAGO TELEPEAJE	\$671,398.11	2,721
PREFERENCIAL	\$545.46	8
PAGO PREPAGO	\$24,670.60	97
PAGO DEPENDENCIAS	\$832.95	2
AUTOBUS 3 EJES	\$190,091.87	600
PAGO EN EFECTIVO	\$48,036.00	150
PAGO TELEPEAJE	\$132,962.37	422
PAGO PREPAGO	\$9,093.49	28
CAMION 2 EJES	\$2,038,012.41	8,828
PAGO EN EFECTIVO	\$1,272,654.00	5,487
PAGO TELEPEAJE	\$494,936.17	2,173
PREFERENCIAL	\$5,664.39	90
PAGO PREPAGO	\$234,771.72	1,000
PAGO DEPENDENCIAS	\$29,986.13	78
CAMION 3 EJES	\$1,228,283.07	4,038
PAGO EN EFECTIVO	\$552,520.00	1,804
PAGO TELEPEAJE	\$571,598.51	1,900
PAGO PREPAGO	\$102,641.22	331
PAGO DEPENDENCIAS	\$1,523.33	3
CAMION 4 EJES	\$1,206,108.29	3,244
PAGO EN EFECTIVO	\$765,933.00	2,041
PAGO TELEPEAJE	\$311,580.50	844
PREFERENCIAL	\$3,468.39	34
PAGO PREPAGO	\$121,387.74	319

PAGO DEPENDENCIAS	\$3,738.65	6
CAMION 5 EJES	\$7,318,521.97	15,104
PAGO EN EFECTIVO	\$3,662,324.00	7,510
PAGO TELEPEAJE	\$3,145,851.21	6,564
PREFERENCIAL	\$132.43	1
PAGO PREPAGO	\$505,360.81	1,023
PAGO DEPENDENCIAS	\$4,853.52	6
CAMION 6 EJES	\$2,764,346.89	5,177
PAGO EN EFECTIVO	\$1,776,951.00	3,317
PAGO TELEPEAJE	\$756,253.40	1,441
PAGO PREPAGO	\$219,626.99	406
PAGO DEPENDENCIAS	\$11,515.51	13
CAMION 7 EJES	\$510,078.41	893
PAGO EN EFECTIVO	\$301,400.00	526
PAGO TELEPEAJE	\$171,948.37	304
PAGO PREPAGO	\$36,730.04	63
CAMION 8 EJES	\$100,023.39	162
PAGO EN EFECTIVO	\$62,257.00	100
PAGO TELEPEAJE	\$32,140.67	53
PAGO PREPAGO	\$5,625.72	9
CAMION 9 EJES	\$2,020,644.04	2,950
PAGO EN EFECTIVO	\$780,524.00	1,129
PAGO TELEPEAJE	\$1,162,629.29	1,711
PAGO PREPAGO	\$76,343.85	109
PAGO DEPENDENCIAS	\$1,146.91	1
MOTOCICLETA	\$54,828.00	797
PAGO EN EFECTIVO	\$4,828.00	758
PAGO TELEPEAJE	\$0.00	7
PAGO PREPAGO	\$0.00	30
PAGO DEPENDENCIAS	\$0.00	2
OJO LAGUNA - FLORES MAGÓN	\$17,649,681.35	58,512
AUTOMOVIL PICK UP	\$2,987,773.88	24,476
PAGO EN EFECTIVO	\$2,685,388.00	21,906
PAGO TELEPEAJE	\$112,515.33	957
PREFERENCIAL	\$11,371.50	193
PAGO PREPAGO	\$128,899.95	1,063
PAGO DEPENDENCIAS	\$49,599.11	357
AUTOBUS 2 EJES	\$38,891.44	168
PAGO EN EFECTIVO	\$29,862.00	128
PAGO TELEPEAJE	\$9,029.44	40
AUTOBUS 3 EJES	\$24,585.33	90
PAGO EN EFECTIVO	\$13,750.00	50
PAGO TELEPEAJE	\$10,835.33	40
CAMION 2 EJES	\$778,108.60	3,447
PAGO EN EFECTIVO	\$461,722.00	2,035
PAGO TELEPEAJE	\$275,469.50	1,241
PAGO PREPAGO	\$27,014.91	118
PAGO DEPENDENCIAS	\$13,902.20	53
CAMION 3 EJES	\$406,838.67	1,556
PAGO EN EFECTIVO	\$188,448.00	715
PAGO TELEPEAJE	\$180,143.03	699
PAGO PREPAGO	\$34,288.60	129
PAGO DEPENDENCIAS	\$3,959.04	13
CAMION 4 EJES	\$555,971.93	1,623
PAGO EN EFECTIVO	\$409,989.00	1,191
PAGO TELEPEAJE	\$119,873.38	358
PAGO PREPAGO	\$21,757.05	63
PAGO DEPENDENCIAS	\$4,352.50	11
CAMION 5 EJES	\$7,951,155.34	19,068
PAGO EN EFECTIVO	\$4,230,502.00	10,048
PAGO TELEPEAJE	\$3,287,400.13	7,998
PAGO PREPAGO	\$433,253.21	1,022
CAMION 6 EJES	\$1,372,265.19	2,836
PAGO EN EFECTIVO	\$751,695.00	1,536
PAGO TELEPEAJE	\$528,184.80	1,112
PAGO PREPAGO	\$90,140.23	184
PAGO DEPENDENCIAS	\$2,245.16	4
CAMION 7 EJES	\$215,722.65	423
PAGO EN EFECTIVO	\$87,943.00	169
PAGO TELEPEAJE	\$121,045.33	241
PAGO PREPAGO	\$6,734.32	13
CAMION 8 EJES	\$35,682.95	64
PAGO EN EFECTIVO	\$27,596.00	49
PAGO TELEPEAJE	\$7,532.06	14
PAGO PREPAGO	\$554.89	1
CAMION 9 EJES	\$3,275,254.37	4,639
PAGO EN EFECTIVO	\$1,129,798.00	1,578
PAGO TELEPEAJE	\$1,654,438.52	2,377
PAGO PREPAGO	\$491,017.85	684
MOTOCICLETA	\$7,431.00	122
PAGO EN EFECTIVO	\$7,431.00	122
FLORES MAGÓN - GALEANA	\$22,433,853.46	73,406
AUTOMOVIL PICK UP	\$5,051,943.40	33,931
PAGO EN EFECTIVO	\$4,621,571.00	30,856
PAGO TELEPEAJE	\$140,030.57	969
PREFERENCIAL	\$19,905.05	371
PAGO PREPAGO	\$214,982.78	1,438
PAGO DEPENDENCIAS	\$55,454.00	297

AUTOBUS 2 EJES	\$83,601.60	367
PAGO EN EFECTIVO	\$26,328.00	113
PAGO TELEPEAJE	\$55,176.70	245
PAGO PREPAGO	\$2,096.90	9
AUTOBUS 3 EJES	\$87,422.60	284
PAGO EN EFECTIVO	\$15,006.00	48
PAGO TELEPEAJE	\$72,416.60	236
CAMION 2 EJES	\$885,689.45	3,845
PAGO EN EFECTIVO	\$614,172.00	2,652
PAGO TELEPEAJE	\$235,120.29	1,044
PAGO PREPAGO	\$27,958.67	120
PAGO DEPENDENCIAS	\$8,438.49	29
CAMION 3 EJES	\$486,989.82	1,705
PAGO EN EFECTIVO	\$288,919.00	1,003
PAGO TELEPEAJE	\$153,520.71	549
PAGO PREPAGO	\$43,104.90	149
PAGO DEPENDENCIAS	\$1,445.21	4
CAMION 4 EJES	\$774,360.92	2,148
PAGO EN EFECTIVO	\$531,835.00	1,469
PAGO TELEPEAJE	\$195,300.17	555
PAGO PREPAGO	\$36,768.57	101
PAGO DEPENDENCIAS	\$10,457.19	23
CAMION 5 EJES	\$9,284,766.75	21,517
PAGO EN EFECTIVO	\$5,237,056.00	12,017
PAGO TELEPEAJE	\$3,499,215.96	8,250
PAGO PREPAGO	\$548,494.79	1,250
CAMION 6 EJES	\$1,812,250.27	3,742
PAGO EN EFECTIVO	\$1,016,174.00	2,072
PAGO TELEPEAJE	\$669,594.54	1,413
PAGO PREPAGO	\$124,032.63	253
PAGO DEPENDENCIAS	\$2,449.10	4
CAMION 7 EJES	\$269,544.87	525
PAGO EN EFECTIVO	\$112,171.00	214
PAGO TELEPEAJE	\$146,405.92	290
PAGO PREPAGO	\$10,967.95	21
CAMION 8 EJES	\$59,886.49	105
PAGO EN EFECTIVO	\$44,919.00	78
PAGO TELEPEAJE	\$12,118.23	22
PAGO PREPAGO	\$2,849.26	5
CAMION 9 EJES	\$3,628,297.29	5,113
PAGO EN EFECTIVO	\$1,264,543.00	1,756
PAGO TELEPEAJE	\$1,857,488.74	2,657
PAGO PREPAGO	\$506,265.55	700
MOTOCICLETA	\$9,100.00	124
PAGO EN EFECTIVO	\$9,100.00	124

3. OPERACIÓN DE LAS CARRETERAS DURANTE EL PERIODO

3.1 Días de Operación durante el Periodo: 30

3.2 Días de suspensión de operación durante el Periodo: 0

Caseta	Fecha	Duración	Pérdida en Ingresos
SACRAMENTO	06 DE ABRIL DE 2026	11:40 A 18:00 HRS.	\$ 322,150.00

4. ENTREGA DE RECURSOS AL FIDUCIARIO

No.	Fecha de Recaudación	Fecha de Entrega	Importe
1	28 y 29 de marzo 2026.	01/04/2026	\$ 17,207,974.00
2	30 y 31 de marzo 2026.	06/04/2026	\$ 15,218,506.00
3	01 de abril 2026, así como Prepago y Preferencial del mes de marzo y Telepeaje Decena D08-2026.	07/04/2026	\$ 88,241,277.30
4	Del 01 al 03 de abril 2026, así como Telepeaje Picos Dependencias febrero, Telepeaje Picos Varias Decenas febrero y Telepeaje Fondo en Garantía febrero y marzo 2026.	08/04/2026	\$ 16,012,977.00
5	Del 02 al 05 de abril 2026.	09/04/2026	\$ 13,963,138.00
6	02, 06 y 07 de abril 2026.	10/04/2026	\$ 14,291,357.00
7	08 y 09 de abril 2026.	13/04/2026	\$ 14,853,433.00
8	04 y 10 de abril 2026.	14/04/2026	\$ 6,813,962.00
9	Del 10 al 12 de abril 2026, así como Decena D09-2026.	15/04/2026	\$ 72,782,718.09
10	06 y 13 de abril 2026.	16/04/2026	\$ 10,016,447.00
11	13 y 14 de abril 2026.	17/04/2026	\$ 7,564,776.00
12	Telepeaje Decena D10-2026.	20/04/2026	\$ 46,815,929.32
13	10 y 15 de abril 2026	21/04/2026	\$ 8,453,650.00
14	16 y 17 de abril 2026.	22/04/2026	\$ 15,464,532.00
15	18 y 19 de abril 2026.	23/04/2026	\$ 15,468,892.00
16	20 y 21 de abril 2026.	24/04/2026	\$ 12,335,501.00
17	Del 20 al 22 de abril 2026.	27/04/2026	\$ 8,758,552.00
18	23 de abril 2026.	28/04/2026	\$ 7,676,430.00
19	24 y 25 de abril 2026.	29/04/2026	\$ 16,812,557.00
20	26 de abril 2026.	30/04/2026	\$ 7,281,721.00

5. APLICACIÓN DE IMPORTES RECIBIDOS DURANTE EL PERIODO CONFORME AL PRESUPUESTO DE OPERACIÓN Y MANTENIMIENTO MENOR Y EL PRESUPUESTO DE MANTENIMIENTO MAYOR ABRIL 2026

I. PRESUPUESTO DE OPERACIÓN 2026	
Saldo al Inicio del Periodo Gastos de Operación 2026	\$ 5,777,567.39

Saldo al Inicio del Periodo Gastos de Casetas 2026 (Obra)		\$ 11,111,748.00
Abono a la Cuenta Gastos de Operación Cuentas Fibra (abril)		\$ 19,572,596.00
Abono a la Cuenta Gastos de Casetas (Obra) (abril)		\$ 3,703,916.00
Cargos Gastos de Operación:	\$	15,602,556.94
Servicios Personales	\$	10,108,332.29
Materiales y Suministros	\$	1,127,548.89
Servicios Generales	\$	4,366,675.76
Transferencias, Asignaciones, Subsidios	\$	-
Bienes Muebles, Inmuebles e Intangibles	\$	-
Cargos Gastos de Casetas (Obra)	\$	-
Materiales y Suministros	\$	-
Servicios Generales	\$	-
Bienes Muebles, Inmuebles e Intangibles	\$	-
Inversión Pública	\$	-
Saldo al Final del Periodo Gastos de Operación		\$ 9,747,606.45
Saldo al Final del Periodo Gastos de Casetas (Obra)		\$ 14,815,664.00

I. PRESUPUESTO DE OPERACIÓN 2025		
Saldo al Inicio del Periodo 2026 Gastos de Operación 2025		\$ 4,375,630.80
Saldo al Inicio del Periodo 2026 Gastos de Casetas 2025 (Obra)		-\$ 827,436.58
Abono a la Cuenta Gastos de Operación Cuentas Fibra		\$ -
Abono a la Cuenta Gastos de Casetas (Obra)		\$ -
Cargos Gastos de Operación:	\$	-
Servicios Personales	\$	-
Materiales y Suministros	\$	-
Servicios Generales	\$	-
Transferencias, Asignaciones, Subsidios	\$	-
Bienes Muebles, Inmuebles e Intangibles	\$	-
Cargos Gastos de Casetas (Obra)	\$	-
Materiales y Suministros	\$	-
Servicios Generales	\$	-
Bienes Muebles, Inmuebles e Intangibles	\$	-
Inversión Pública	\$	-
Saldo al Final del Periodo Gastos de Operación		\$ 4,375,630.80
Saldo al Final del Periodo Gastos de Casetas (Obra)		-\$ 827,436.58

I. PRESUPUESTO DE OPERACIÓN 2024		
Saldo al Inicio del Periodo 2026 Gastos de Operación 2024		\$ 6.00
Saldo al Inicio del Periodo 2026 Gastos de Casetas 2024 (Obra)		-\$ 3,699,400.12
Abono a la Cuenta Gastos de Operación Cuentas Fibra		\$ -
Abono a la Cuenta Gastos de Casetas (Obra)		\$ -
Cargos Gastos de Operación:	\$	-
Materiales y Suministros	\$	-
Servicios Generales	\$	-
Transferencias, Asignaciones, Subsidios	\$	-
Bienes Muebles, Inmuebles e Intangibles	\$	-
Cargos Gastos de Casetas (Obra)	\$	-
Materiales y Suministros	\$	-
Servicios Generales	\$	-
Bienes Muebles, Inmuebles e Intangibles	\$	-
Inversión Pública	\$	-
Saldo al Final del Periodo Gastos de Operación		\$ 6.00
Saldo al Final del Periodo Gastos de Casetas (Obra)		-\$ 3,699,400.12

I. PRESUPUESTO DE OPERACIÓN 2021		
Saldo al Inicio del Periodo 2026 Gastos de Operación 2021		\$ 0.00
Saldo al Inicio del Periodo 2026 Gastos de Casetas (Obra) 2021		\$ 533.31
Cargos Gastos de Operación:	\$	-
Materiales y Suministros	\$	-
Servicios Generales	\$	-
Transferencias, Asignaciones, Subsidios	\$	-
Bienes Muebles, Inmuebles e Intangibles	\$	-
Cargos Gastos de Casetas (Obra)	\$	-
Materiales y Suministros	\$	-
Servicios Generales	\$	-
Bienes Muebles, Inmuebles e Intangibles	\$	-
Inversión Pública	\$	-
Saldo al Final del Periodo Gastos de Operación		\$ 0.00
Saldo al Final del Periodo Gastos de Casetas (Obra)		\$ 533.31

II. PRESUPUESTO DE OPERACIÓN Y MANTENIMIENTO MENOR PRESUPUESTO 2026		
Saldo al Inicio del Periodo Abril 2026		
Abono a la cuenta		\$ -

OBRAS PÚBLICAS

Cargos:		\$ -
Gastos de Operación	\$ -	
Materiales y suministros por contrato		
Saldo al final del Periodo	\$ -	

III. PRESUPUESTO DE MANTENIMIENTO MAYOR PRESUPUESTO 2026		
Saldo al inicio del Periodo Abril 2026		
Abono a la cuenta		\$ -
Cargos:		
Km. 188 - Jiménez		
Jiménez - Camargo		
Camargo - Delicias		
Chihuahua - Cuauhtémoc		
Chihuahua - Km. 31+300 (Sacramento)		
Ojo Laguna - Ricardo Flores Magón		
Ricardo Flores Magón - Galeana		
Sueco - Villa Ahumada		
Aplicación de microcarpeta		
Saldo al final del Periodo		\$ -

OBRAS PÚBLICAS

6. TRABAJOS REALIZADOS DURANTE EL PERIODO

7. MEJORAS

8. COMENTARIOS Y SUGERENCIAS

5. APLICACIÓN DE IMPORTES RECIBIDOS DURANTE EL PERIODO CONFORME AL PRESUPUESTO DE OPERACIÓN Y MANTENIMIENTO MENOR Y EL PRESUPUESTO DE MANTENIMIENTO MAYOR AUTORIZADO PARA ABRIL 2026 CON LOS RECURSOS TRANSFERIDOS DEL EJERCICIO 2018, 2019 Y 2020

I. PRESUPUESTO DE OPERACIÓN Y MANTENIMIENTO MENOR		
Saldo al inicio del Periodo		\$ 104,012.99
Abono a la cuenta		
Cargos:		\$ -
Gastos de Operación		
Materiales y suministros por contrato		
Estudios y Proyectos		
Saldo al final del Periodo		\$ 104,012.99
II. PRESUPUESTO DE MANTENIMIENTO MAYOR		
Saldo al inicio del Periodo		\$ 0.69
Abono a la cuenta		
Cargos:		\$ -
Recursos transferidos al Mtto. Mayor, ejercicio 2025		
Jiménez - Camargo		
Camargo - Delicias		
Chihuahua - Cuauhtémoc		
Chihuahua - Sacramento		
Ojo Laguna - Ricardo Flores Magón		
Ricardo Flores Magón - Galeana		
Sueco - Ahumada		
Gómez Palacio - Jiménez		
Saldo al final del periodo		\$ 0.69

6. TRABAJOS REALIZADOS DURANTE EL PERIODO.

a) Trabajos de conservación rutinaria: No hay comentarios debido a que los trabajos de conservación rutinaria en el presente ejercicio, se ejecutan con cargo a los recursos del ejercicio 2026, por lo que se reportan en el informe correspondiente. b) Trabajos de conservación por contrato y materiales por contrato: MANTENIMIENTO MENOR: En este periodo no se realizaron trabajos relacionados con este rubro. MANTENIMIENTO MAYOR: En este periodo no se realizaron trabajos relacionados con este rubro.

7. MEJORAS.

a) MEJORAS DE CONSERVACIÓN RUTINARIA: No hay comentarios debido a que los trabajos de conservación rutinaria en el presente ejercicio, se ejecutan con cargo a los recursos del ejercicio 2026, por lo que se reportan en el informe correspondiente. b) MEJORAS DE CONSERVACIÓN POR CONTRATO: MANTENIMIENTO MENOR: En este periodo no se realizaron trabajos de este rubro. MANTENIMIENTO MAYOR: En este periodo no se realizaron trabajos de este rubro.

8. COMENTARIOS Y SUGERENCIAS.

MANTENIMIENTO MENOR: Al corte del presente informe se encuentra contratada la adquisición de materiales por contrato programados en el ejercicio 2022. Producción de materiales petroleros (SCOP/077/DC/2022) Terminado. Producción de mat. asfálticos (SCOP/034/DC/2022) Terminado. Defensa Metálica (SH/LPE/023/2022) Terminado. Viales autoadheribles (SH/LPE/024/2022) Terminado. Lámina para señalamiento vertical (SH/LPE/037/2022) Terminado. Papel reflejante (SH/LPE/039/2022) Terminado. Pintura de Tráfico (SH/LPE/051/2022) Terminado. Adicionalmente se formalizó la prestación de servicios de los siguientes trabajos y cuyo estatus es el siguiente: Elab. Manifestación de impacto ambiental para construcción de gasas en carr. Gomez Palacios-Jimenez (Contrato SCOP/041/DC/2022) Terminado. Estudio técnico uso de suelos para construcción de gasas en carr. Gomez Palacios - Jimenez (Contrato SCOP/042/DC/2022) Terminado. Estudio de auscultación de la superficie de pavimento de la red de carretera del fideicomiso (Contrato SCOP/115/DC/2022) Terminado.

MANTENIMIENTO MAYOR: Al contrato del presente informe se encuentran contratadas las obras autorizadas para el ejercicio del 2022, las cuales se listan a continuación: Construcción de guardamontes de concreto hidráulico en la carretera Chihuahua - Sacramento (2da Etapa) (SCOP/011/DC/2022) Terminada. Rehabilitación de la carretera Gomez Palacio - Jimenez (SCOP/015/DC/2022) Terminada. Rehabilitación de pavimento de la carretera de Chihuahua - Cuauhtémoc (Capas de rodadura) (SCOP/018/DC/2022) Terminada. Rehabilitación de la carretera R. Flores Magón - Galeana (Capas de rodadura) (SCOP/019/DC/2022) Terminada. Rehabilitación de pavimento de la carretera Sueco - Villa Ahumada (capas de rodadura) (SCOP/020/DC/2022) Terminada; Rehabilitación de pavimento de la carretera Camargo - Delicias (SCOP/021/DC/2022) Terminada; Rehabilitación de pavimento de la carretera O. Laguna - R. Flores Magón (capas de rodadura) (SCOP/022/DC/2022) Terminada. Rehabilitación de pavimento de carretera Jiménez - Camargo (SCOP/23/DC/2022) Terminada. Rehabilitación del Pavimento de la carretera de Chihuahua - Cuauhtémoc (Fresados y carpeta asfáltica) (SCOP/024/DC/2022) Terminada. Ampliación de corona de la carretera Sueco - Villa Ahumada (SCOP/025/DC/2022) Terminada. Rehabilitación de la carretera Sueco-Villa Ahumada (fresados y carpeta asfáltica) (SCOP/028/DC/2022) Terminada. Rehabilitación de cerco Sueco-Villa Ahumada (SCOP/029/DC/2022) Terminada. Rehabilitación Cerco Gomez Palacio - Jimenez (SCOP/030/DC/2022) Terminada. Rehabilitación de cerco Chihuahua - Cuauhtémoc (SCOP/031/DC/2022) Terminada. Suministro y colocación de amortiguadores de impacto Sueco-Villa Ahumada (SCOP/043/DC/2022) Terminada. Construcción puente sobre Rio Parral Km62+381 Jimenez - Camargo (SCOP/046/DC/2022) Terminado. Retiro y colocación de defensa metálica y amortiguadores de impacto Jimenez - Camargo (SCOP/047/DC/2022) Terminada. Ampliación de corona de la carretera Jimenez - Camargo (SCOP/056/DC/2022) Terminada. Construcción paso superior Km.225+850 Gomez Palacio - Jimenez (SCOP/068/DC/2022) Terminada. Rehabilitación de cerco Camargo - Delicias (SCOP/078/DC/2022) Terminada. Rehabilitación de cerco de Ojo Laguna - R. Flores Magón (SCOP/090/DC/2022) Terminada. Rehabilitación R. Flores Magón - Galeana (SCOP/091/DC/2022) Terminada. Construcción de gasas Gomez Palacios - Jimenez (SCOP/106/DC/2022) Terminada. Amp. Obra de drenaje del Km.24+500 Chihuahua - Cuauhtémoc (SCOP/108/DC/2022) Terminada. Rehab. PSFFCC Puente Conchos Camargo - Delicias (SCOP/110/DC/2022) Terminada; Apoyos de neopreno Puente Terrazas Camargo - Delicias (SCOP/150/DC/2023) Terminada; Retiro y colocación de defensa metálica Chihuahua - Cuauhtémoc (SCOP/012/DC/2024) Terminada.

5. APLICACIÓN DE IMPORTES RECIBIDOS DURANTE EL PERIODO CONFORME AL PRESUPUESTO DE OPERACIÓN Y MANTENIMIENTO MENOR Y EL PRESUPUESTO DE MANTENIMIENTO MAYOR AUTORIZADO PARA ABRIL 2026 CON LOS RECURSOS TRANSFERIDOS DEL EJERCICIO 2021, 2022 y 2023.

I. PRESUPUESTO DE OPERACIÓN Y MANTENIMIENTO MENOR			
Saldo al inicio del Periodo		\$	1,446,510.20
Abono a la cuenta		\$	-
Cargos:		\$	-
Gastos de Operación			
Materiales y suministros por contrato			
Saldo al final del Periodo		\$	1,446,510.20
II. PRESUPUESTO DE MANTENIMIENTO MAYOR			
Saldo al inicio del Periodo		\$	721,218.02
Abono a la cuenta			
Cargos:		\$	-
Jimenez-Camargo			
Camargo - Delicias			
Chihuahua-Cuauhtémoc			
Chihuahua-Sacramento			
Ricardo Flores Magón-Galeana			
Sueco-Ahumada			

Gómez Palacio-Jiménez		
Señales elevadas informativas		
Reparación de Juntas de Dilatación		
Saldo al final del periodo		\$ 721,218.02

6. TRABAJOS REALIZADOS DURANTE EL PERIODO.

a) Trabajos de conservación rutinaria: No hay comentarios debido a que los trabajos de conservación rutinaria en el presente ejercicio, se ejecutaron con cargo a los recursos del ejercicio 2026, por lo que se reportan en el informe correspondiente. **b) Trabajos de conservación por contrato y materiales por contrato: MANTENIMIENTO MENOR:** En este periodo se realizaron trabajos con cargo a este recurso. **MANTENIMIENTO MAYOR:** En este periodo se realizaron trabajos con cargo a este recurso.

7. MEJORAS.

a) MEJORAS DE CONSERVACIÓN RUTINARIA: No hay comentarios debido a que los trabajos de conservación rutinaria en el presente ejercicio, se ejecutaron con cargo a los recursos del ejercicio 2026, por lo que se reportan en el informe correspondiente. **b) MEJORAS DE CONSERVACIÓN POR CONTRATO: MANTENIMIENTO MENOR:** En este periodo no se realizaron trabajos relacionados con este rubro. **MANTENIMIENTO MAYOR:** En este periodo no se realizaron trabajos relacionados con este rubro.

8. COMENTARIOS Y SUGERENCIAS.

MANTENIMIENTO MENOR: Al corte del presente informe, se encuentra contratada la adquisición de materiales por contrato, relacionados a la Ley de Obras Públicas y servicios Relacionados con las mismas del Estado de Chihuahua, así como a la Ley de Adquisiciones del Estado de Chihuahua, programados para el presente ejercicio.

Materiales petreos (SCOP/LPN/004/2024) Terminado, Suministro de asfaltos y emulsiones (SCOP/LPN/005/2024) Terminado, suministro de papel reflejante y vialetas (SH/LPE/038/2024) Terminado, pintura de tráfico (SH/LPE/053/2024) Terminado, Microesferas de vidrio (SH/LPE/053/2024) Terminado, lámina galvanizada y perfil (SH/ADE/196/2024) Terminado, defensa metálica (SH/ADE/197/2024) Terminado.

MANTENIMIENTO MAYOR: Al corte del presente informe, se encuentran contratadas las siguientes obras para el presente ejercicio:

Rehabilitación de pavimento de la carretera R. Flores Magón-Galeana (SCOP-014-DC-2024) Terminado
 Rehabilitación de pavimento de la carretera Chihuahua-km 31+300 (SCOP-015-DC-2024) Terminado
 Rehabilitación de pavimento de la carretera Gómez Palacio-Jiménez (SCOP-016-DC-2024) Terminado
 Rehabilitación de pavimento de la carretera Camargo-Delicias (SCOP-017-DC-2024) Terminada
 Rehabilitación de pavimento de la carretera Jiménez-Camargo (SCOP/023/DC2024) Terminado
 Rehabilitación de pavimento de la carretera Sueco-Villa Ahumada (SCOP/024/DC/2024) Terminado
 Rehabilitación de pavimento de la carretera Chihuahua-Cuahtémoc (SCOP/035/DC/2024) Terminada,
 Suministro e instalación de señales metálicas elevadas informativas en la red de carreteras del fideicomiso 80672. (SCOP/110/DC/2024) Terminado, Reparación de juntas de dilatación y apoyos de neopreno del PSV ubicado en el km 18+000 de la carretera: Chihuahua - KM 31+300 (Sacramento). (SCOP/111/DC/2024) Terminado.

5. APLICACIÓN DE IMPORTES RECIBIDOS DURANTE EL PERIODO CONFORME AL PRESUPUESTO DE OPERACIÓN Y MANTENIMIENTO MENOR Y EL PRESUPUESTO DE MANTENIMIENTO MAYOR AUTORIZADO PARA ABRIL 2026 CON LOS RECURSOS DEL 2025 Y LOS RECURSOS TRANSFERIDOS DE LOS AÑOS 2022, 2023 Y 2024.

I. PRESUPUESTO DE OPERACIÓN Y MANTENIMIENTO MENOR		
Saldo al inicio del Periodo		\$ 81,854,330.03
Abono a la cuenta		
Cargos:		\$ -
Gastos de Operación		
Estudios y Proyectos		
Materiales y suministros por contrato		
Saldo al final del Periodo		\$ 81,854,330.03
II. PRESUPUESTO DE MANTENIMIENTO MAYOR		
Saldo al inicio del Periodo		\$ 33,012,418.62
Abono a la cuenta		
Cargos:		\$ 2,277,670.37
Jiménez-Camargo		
Ajuste de corrección por anticipo SCOP/012/DC/2025 (2)		
Camargo - Delicias		
Chihuahua-Cuahtémoc	\$ 716,244.32	
Chihuahua-Sacramento		

Ojo Laguna-Ricardo Flores Magón		
Ricardo Flores Magón-Galeana		
Sueco-Ahumada	\$	1,561,426.05
Gómez Palacio-Jiménez		
Obra de drenaje en Sueco Villa - Ahumada		
Saldo al final del periodo	\$	30,734,748.25

6. TRABAJOS REALIZADOS DURANTE EL PERIODO.

a) Trabajos de Conservación rutinaria:

No hay comentarios debido a que los trabajos de conservación rutinaria en el presente ejercicio, se ejecutara con cargo a los recursos del ejercicio 2026, por lo que se reportan en el informe correspondiente.

b) Trabajos de conservación por contrato y materiales por contrato:

Mantenimiento Menor

En éste periodo no se realizaron trabajos con cargo a éste recurso.

Mantenimiento Mayor

Se ejecutaron trabajos en las siguiente autopista:

Chihuahua - Cuauhtémoc (SCOP/089/DC/2025). Sueco - Villa Ahumada (SCOP/091/DC/2025)

7. MEJORAS.

a) Mejoras de Conservación rutinaria:

No hay comentarios debido a que los trabajos de conservación rutinaria en el presente ejercicio, se ejecutara con cargo a los recursos del ejercicio 2026, por lo que se reportan en el informe correspondiente.

b) Mejoras de Conservación por contrato:

Mantenimiento Menor

En éste periodo no se realizaron trabajos con cargo a éste recurso. **Mantenimiento Mayor**
Se ejecutaron trabajos de retiro y colocación de cerco de la carretera: Chihuahua - Cuauhtémoc del km. 10+500 al km. 97+000 en la siguiente autopista: Caseta de peaje Villa Ahumada ubicada eb el Km. 216+000 (SCOP/091/DC/2025)

8. COMENTARIOS Y SUGERENCIAS.

Mantenimiento Menor

Al corte del presente informe, se adjudicaron los contratos para los materiales por contrato relacionados a la Ley de Adquisiciones del Estado de Chihuahua, programados para el presente ejercicio.

Suministro de Materiales Pétreos (SCOP/015/DC/2025) En proceso
Suministro de Emulsiones Asfálticas y Asfalto Rebajado (SUR) (SCOP/017/DC/2025) En proceso
Suministro de Emulsiones Asfálticas y Asfalto Rebajado (NORTE) (SCOP/018/DC/2025) En proceso
Suministro de Papel Reflejante y Viales (SH/LPE/014/2025) Terminado
Suministro de Microesfera (SH/LPE/016/2025) Terminado
Suministro de Pintura (SH/LPE/016/2025) Terminado

Adicionalmente se formalizo la presentación de servicios de los siguientes trabajos y cuyo estatus es el siguiente:

Estudio de Auscultación de la Red de Carreteras del Fideicomiso (SCOP/071/DC/2025) Terminado

Mantenimiento Mayor

Al corte del presente informe, se encuentran contratadas las siguientes obras para el presente ejercicio.

Rehabilitación de pavimento de la carretera Gómez Palacio - Jiménez (SCOP/004/DC/2025) Terminada
Rehabilitación de pavimento de la carretera Sueco - Villa Ahumada (SCOP/008/DC/2025) Terminada
Rehabilitación de pavimento de la carretera Chihuahua - Cuauhtémoc (SCOP/029/DC/2025) Terminada
Rehabilitación de pavimento de la carretera Jiménez - Camargo (SCOP/011/DC/2025) Terminada
Rehabilitación de pavimento de la carretera Camargo - Conchos - Delicias (SCOP/012/DC/2025) Terminada
Rehabilitación de pavimento de la carretera Ricardo Flores Magón - Galeana (SCOP/014/DC/2025) Terminada
Rehabilitación de pavimento de la carretera Ojo Laguna - Ricardo Flores Magón (SCOP/013/DC/2025) Terminada
Obra de drenje Sueco Villa - Ahumada (SCOP/056/DC/2025) Terminada
Rehabilitación de losas de la caseta Chihuahua - Sacramento (SCOP/082/DC/2025) En proceso,
Rehabilitación de losas de la caseta Chihuahua - Cuauhtémoc, No. De contrato (SCOP/083/DC/2025) En proceso.
Rehabilitación de cerco de la carretera Chihuahua - Cuauhtémoc, No. De contrato (SCOP/089/DC/2025) En proceso.

Rehabilitación de cerco de la carretera Ojo Laguna- Ricardo Flores Magón (SCOP/090/DC/2025) Terminada.

Rehabilitación de losas de la caseta Sueco - Villa Ahumada, No. De contrato (SCOP/091/DC/2025) En proceso.

Rehabilitación de malla antideslumbante Chihuahua - Sacramento, No. De contrato (SCOP/094/DC/2025) En proceso.

5. APLICACIÓN DE IMPORTES RECIBIDOS DURANTE EL PERIODO CONFORME AL PRESUPUESTO DE OPERACIÓN Y MANTENIMIENTO MENOR Y EL PRESUPUESTO DE MANTENIMIENTO MAYOR AUTORIZADO PARA ABRIL 2026 CON LOS RECURSOS TRANSFERIDOS DEL AÑO 2023.

I. PRESUPUESTO DE OPERACIÓN Y MANTENIMIENTO MENOR		
Saldo al inicio del Periodo		\$ 2,103,359.40
Abono a la cuenta		
Cargos:		\$ -
Gastos de Operación		
Materiales y suministros por contrato		
Estudios y Proyectos		
Saldo al final del Periodo		\$ 2,103,359.40
II. PRESUPUESTO DE MANTENIMIENTO MAYOR		
Saldo al inicio del Periodo		
Abono a la cuenta		
Cargos:		\$ -
Recursos transferidos al Mto. Mayor, ejercicio 2025		
Jiménez-Camargo		
Camargo- Delicias		
Chihuahua-Cuahtémoc		
Chihuahua-Sacramento		
Ojo Laguna-Ricardo Flores Magón		
Ricardo Flores Magón-Galeana		
Sueco-Ahumada		
Gomez Palacio-Jiménez		
Saldo al final del periodo		\$ -

6. TRABAJOS REALIZADOS DURANTE EL PERIODO.

<p>a) Trabajos de Conservación rutinaria: No hay comentarios debido a que los trabajos de conservación rutinaria en el presente ejercicio, se ejecutan con cargo a los recursos del ejercicio 2026, por lo que se reportan en el informe correspondiente.</p> <p>b) Trabajos de conservación por contrato y materiales por contrato: Mantenimiento Menor En este periodo no se realizaron trabajos con cargo a este recurso. Mantenimiento Mayor Se ejecutaron trabajos de rehabilitación de pavimento en la siguiente autopista: En este periodo no se realizaron trabajos con cargo a este recurso.</p>
--

7. MEJORAS.

<p>a) Mejoras de Conservación rutinaria: No hay comentarios debido a que los trabajos de conservación rutinaria en el presente ejercicio, se ejecutan con cargo a los recursos del ejercicio 2026, por lo que se reportan en el informe correspondiente.</p> <p>b) Mejoras de Conservación por contrato: Mantenimiento Menor En este periodo no se realizaron trabajos con cargo a este rubro. Mantenimiento Mayor En este periodo no se realizaron trabajos con cargo a este rubro.</p>
--

8. COMENTARIOS Y SUGERENCIAS.

<p align="center">Mantenimiento Menor</p> <p>Al corte del presente informe, se encuentra contratada la adquisición de materiales, programados para el presente ejercicio:</p> <p>Producción y suministro de materiales pétreos (SCOP/046/DC/2023) Terminado Suministro de asfaltos y emulsiones (SCOP/059/DC/2023) Terminado Suministro de pintura de tráfico (SH/LPE/016/2023) Terminado Suministro de vialitas autoadheribles (SH/LPE/042/2023) Terminado Suministro de vialitas autoadheribles (Compra directa) Terminado Suministro de papel reflejante (SH/ADE/236/2023) Terminado Suministro de defensa metálica (Compra directa) Terminado</p>
--

Adicionalmente se formalizó la prestación de servicios de los siguientes trabajos y cuyo estatus es el siguiente:

Estudio de auscultación de la superficie de pavimento de la red carretera del Fideicomiso (Contrato SCOP/132/DC/2023) Terminado
Estudio de deflexiones de los pavimentos y determinación de espesores en la red carretera del Fideicomiso (Contrato SCOP/141/DC/2023) Terminado
Estudio de auscultación de la superficie de pavimento de la red carretera del Fideicomiso (Contrato SCOP/84/DC/2024) Terminado

Mantenimiento Mayor

Al corte del presente informe, se encuentran recientemente contratadas las obras autorizadas para el presente ejercicio, las cuales se listan a continuación:

- Rehabilitación de pavimento de la carretera Chihuahua - Cuauhtémoc (SCOP/017/DC/2023) Terminado
- Rehabilitación de pavimento de la carretera O. Laguna - R. Flores Magón (SCOP/018/DC/2023) Terminado
- Rehabilitación de pavimento de la carretera Sueco - Ahumada (SCOP/019/DC/2023) Terminado
- Rehabilitación de pavimento de la carretera Gómez Palacio - Jiménez (SCOP/020/DC/2023) Terminado
- Rehabilitación de pavimento de la carretera Jiménez - Camargo (SCOP/024/DC/2023) Terminado
- Rehabilitación de pavimento de la carretera R. Flores Magón - Galeana (SCOP/025/DC/2023) Terminado
- Retiro y colocación de defensa metálica de la carretera Camargo - Delicias (SCOP/037/DC/2023) Terminado
- Rehabilitación de pavimento de la carretera Camargo - Delicias (SCOP/069/DC/2023) Terminado
- Modernización del retorno "El 59" de la carretera Camargo - Delicias (SCOP/072/DC/2023) Terminado
- Rehabilitación de losas en casetas de peaje: Ojo Laguna, Galeana y Villa Ahumada (SCOP/075/DC/2023) Terminado
- Rehabilitación de losas en casetas de peaje: Savalza, Jiménez, Camargo, Saucillo, Cuauhtémoc y Sacramento (SCOP/076/DC/2023) Terminado
- Rehabilitación de puentes km. 0+500 y km. 0+800 sentido directo Jiménez - Camargo (SCOP/106/DC/2023) Terminado

5. APLICACIÓN DE IMPORTES RECIBIDOS DURANTE EL PERIODO CONFORME AL PRESUPUESTO DE OPERACIÓN Y MANTENIMIENTO MENOR Y EL PRESUPUESTO DE MANTENIMIENTO MAYOR AUTORIZADO PARA ABRIL 2026 CON LOS RECURSOS QUE CORRESPONDEN A LA INVERSIÓN 2026.

I. PRESUPUESTO DE OPERACIÓN Y MANTENIMIENTO MENOR		
Saldo al inicio del Periodo		\$ 22,385,865.47
Abono a la cuenta		
Cargos:		\$ 6,080,870.53
Gastos de Operación	\$ 6,080,870.53	
Materiales y suministros por contrato		
Estudios y Proyectos		
Saldo al final del Periodo		\$ 28,466,736.00
II. PRESUPUESTO DE MANTENIMIENTO MAYOR		
Saldo al inicio del Periodo		
Abono a la cuenta		
Cargos:		\$ -
Recursos transferidos al Mto. Mayor, ejercicio 2025		
Jiménez-Camargo		
Camargo-Delicias		
Chihuahua-Cuauhtémoc		
Chihuahua-Sacramento		
Ojo Laguna-Ricardo Flores Magón		
Ricardo Flores Magón-Galeana		
Sueco-Ahumada		
Gómez Palacio-Jiménez		
Saldo al final del periodo		\$ -

6. TRABAJOS REALIZADOS DURANTE EL PERIODO.

<p>a) Trabajos de Conservación rutinaria:</p> <ul style="list-style-type: none"> Renivelación de asentamientos Bacheo superficial Limpieza de cunetas Desasolve de alcantarillas Deshierbe a mano Deshierbe con maquina Reparación de cerco Recargue de taludes en terapeles Pintura en cunetas y obras de drenaje Recolección de basura <p>b) Trabajos de conservación por contrato y materiales por contrato:</p> <p>Mantenimiento Menor En este periodo no se realizaron trabajos relacionados con este rubro.</p> <p>Mantenimiento Mayor En este periodo no se realizaron trabajos relacionados con este rubro.</p>	Fantasmas.
---	------------

7. MEJORAS

--

a) Mejoras de Conservación rutinaria:
Se trabaja en renovación de asentamientos, bacheo superficial, limpieza en cunetas, desazolve de alcantarillas, deshierbe con máquina, deshierbe a mano, reparación de cerco, recargue de taludes en terraplen, pintura en cunetas y obras de drenaje, adicionalmente se realizan trabajos de limpieza sobre el derecho de vía y reposición de señalamiento, así como pintura en rayas, todo esto con el fin de darle mas seguridad a los usuarios al momento de transitar sobre esta.

b) Mejoras de Conservación por contrato:
Mantenimiento Menor
En este periodo no se realizaron trabajos con cargo a este rubro
Mantenimiento Mayor
En este periodo no se realizaron trabajos con cargo a este rubro

B. COMENTARIOS Y SUGERENCIAS.

Mantenimiento Menor
Al corte del presente informe, se encuentra en proceso de cotización los siguientes estudios:
Diagnóstico, Evaluación y Propuesta de Reparación del Puente Vehicular Rio Florido en la Carretera
Gómez Palacio - Jiménez
Diagnóstico, Evaluación y Propuesta de Reparación del Puente Vehicular San Ignacio de la Carretera
Camargo - Delicias
Evaluación y Propuesta de Sustitución y/o Reparación de Juntas de Calzada del Puente Vehicular Alsacia de la Carretera Sueco - Villa Ahumada
Así mismo, se encuentran en espera de publicación de las bases de licitación de los materiales por contrato relacionados a la Ley de Adquisiciones del Estado de Chihuahua, programados para el presente ejercicio.

Mantenimiento Mayor
Al corte del presente informe, se encuentran contratadas las siguientes obras para el presente ejercicio.
Rehabilitación de pavimento de la carretera Chihuahua - Sacramento (SCOP/016/DC/2026)
Rehabilitación de pavimento de la carretera Ojo Laguna - Ricardo Flores Magón (SCOP/017/DC/2026)
Rehabilitación de pavimento de la carretera Gómez Palacio - Jiménez (SCOP/017/DC/2026)
Rehabilitación de pavimento de la carretera Camargo - Delicias (SCOP/018/DC/2026)

Al corte del presente informe, se encuentra en proceso de licitación de las obras autorizadas para el presente ejercicio:
Rehabilitación de pavimento de la carretera Jiménez - Camargo (SCOP-LPN-014-2026)
Rehabilitación de pavimento de la carretera Chihuahua - Cuauhtémoc (SCOP-LPN-015-2026)
Rehabilitación de pavimento de la carretera Ricardo Flores Magón - Galeana (SCOP-LPN-018-2026)
Retiro y Colocación de Defensa Metálica de 3 Crestas (SCOP-LPN-019-2026)

Así mismo, se encuentra en espera de publicación de las bases de licitación de las obras Modernización de Retorno Armendariz (Declarada desierta el 23/04/2026, se programa para convocar nuevamente)



REPORTE DE TOMA DE CASETA

CASETA		SACRAMENTO		No. REP. AL 911	FECHA	06/04/2026	
UBICACIÓN		KILOMETRO 30+300					
HORA DE INICIO		11:40		HORA DE TERMINO		18:00	
No. DE MANIFESTANTES		35		TOMA:		PACIFICA X VIOLENTA	
ORGANIZACION A LA QUE PERTENECEN							
FRENTE NACIONAL PARA LA DEFENSA DEL CAMPO - UNION CAMPESINA DEMOCRATICA							
LIDER O LIDERES		ERACLIO YAKO RODRIGUEZ GOMEZ Y JESUS EMILIO					
PETICIONES		CUMPLIMIENTO DE LAS PETICIONES QUE SE AN ECHO AL GOBIERNO FEDRERAL, SOBRE LA SITUACION DEL CAMPO Y AL INCUMPLIMIENTO A DICHAS PETICIONES. SE VEN OBLIGADOS A FORSAR AL GOBIERNO ESTATAL PARA QUE SEAN ESCUCHADOS					
CARRILES CERRADOS		3-A 6-B 7-B		CARRILES LIBRES		1-A 2-B 4-A -5-B 8-B 9-B	
CAJERAS(OS) EN INTERIOR DE CARRILES		SI		X		NO	
PIDEN COOPERACION (BOTEQ)		SI				NO X	
AUTORIDADES PRESENTES		ESTATAL EN TURNO IVAN RAMIREZ SEGURIDAD PUBLICA PA-1603 A CARGO DEL POLICIA DAVID FLORES UNIDAD DE TRANSPORTE 970 A CARGO DEL INS. JOSE MARTINEZ					
AUTORIDAD NEGOCIADORA							

DESCRIPCION DE LOS HECHOS

SIENDO LAS 11:40 HORAS LLEGA USUARIO EN VENTANILLA DEL CARRIL 3A IDENTIFICANDOSE COMO ERACLIO YAKO RODRIGUEZ GOMEZ DEL FRENTE NACIONAL PARA LA DEFENSA DEL CAMPO Y JESUS EMILIANO DE UNION CAMPESINA DEMOCRATICA PIDIENDO EL PASE LIBRE NO SE LES AUTORIZA Y ELLOS LEVANTAN LA BARRERA DEL CARRIL 4-A SENTIDO SUR NORTE Y CARIL 5-B SENTIDO NORTE SUR PARA MANIFESTARSE Y DAR EL CRUSE A TODO VEHICULO QUE PASA POR CASETA. LOCATARIOS DEL EJIDO SACRAMENTO, OCAMPO, NAMIQUIPA Y LEBARON

PERSONAL EN TURNO

CAJERAS (OS):	ADIANA SARAI RAMIREZ CICEÑA	JEFE(S) DE TURNO EMMANUEL ALVAREZ PINTOR MARIA ANGELICA PEREZ ANTILLON JEFE DE TURNO RESPONSABLE EMMANUEL ALVAREZ PINTOR
	3-A ANA KEREN RODRIGUEZ PARRA	
	4-A KARLA BEATRIZ HERRERA ALMANZA	
	5-B VIANEY MALENY AGUIRRE DE LA ROSA	
	6-B RUBI YOLANDA HERNANDEZ LUJAN	
	7-B CARMEN CELIA HERRERA NUÑEZ	

**PÉRDIDAS ECONÓMICAS POR PROTESTA
DE AGRICULTORES DEL FRENTE NACIONAL PARA LA DEFENSA DEL CAMPO
DEJANDO EL PASO LIBRE POR LA CASETA DE SACRAMENTO
FECHA: 06 DE ABRIL 2026**

PERIODO DE LOS ELUDIDOS:		
DE LAS 11:40 A LAS 18:00 HORAS DEL DÍA 06 DE ABRIL 2026		
DURACIÓN : 06 HORAS, 20 MINUTOS		
TOTALES	AFORO	INGRESO
	2,979	\$ 322,150.00

CLASE	AFORO	TARIFA	IMPORTE
AUTOMÓVIL O PICK UP	2,666	\$ 94.00	\$ 250,604.00
AUTOMÓVIL O PICK UP + 1 EJE	20	\$ 111.00	\$ 2,220.00
AUTOMÓVIL O PICK UP + 2 EJES	39	\$ 128.00	\$ 4,992.00
AUTOMÓVIL O PICK UP + 3 EJES	0	\$ 145.00	\$ -
MOTO	14	\$ 47.00	\$ 658.00
AUTOBÚS 2 EJES	4	\$ 135.00	\$ 540.00
CAMIÓN 2 EJES	73	\$ 135.00	\$ 9,855.00
AUTOBÚS 3 EJES	15	\$ 201.00	\$ 3,015.00
CAMIÓN 3 EJES	17	\$ 199.00	\$ 3,383.00
CAMIÓN 4 EJES	8	\$ 251.00	\$ 2,008.00
CAMIÓN 5 EJES	95	\$ 329.00	\$ 31,255.00
CAMIÓN 6 EJES	8	\$ 399.00	\$ 3,192.00
CAMIÓN 7 EJES	5	\$ 405.00	\$ 2,025.00
CAMIÓN 8 EJES	1	\$ 465.00	\$ 465.00
CAMIÓN 9 EJES	14	\$ 567.00	\$ 7,938.00
TOTAL AFORO E INGRESO	2,979		\$ 322,150.00

11:40 MANIFESTANTES ABATEN LAS PLUMAS Y DEJAN EL LIBRE TRANCITO

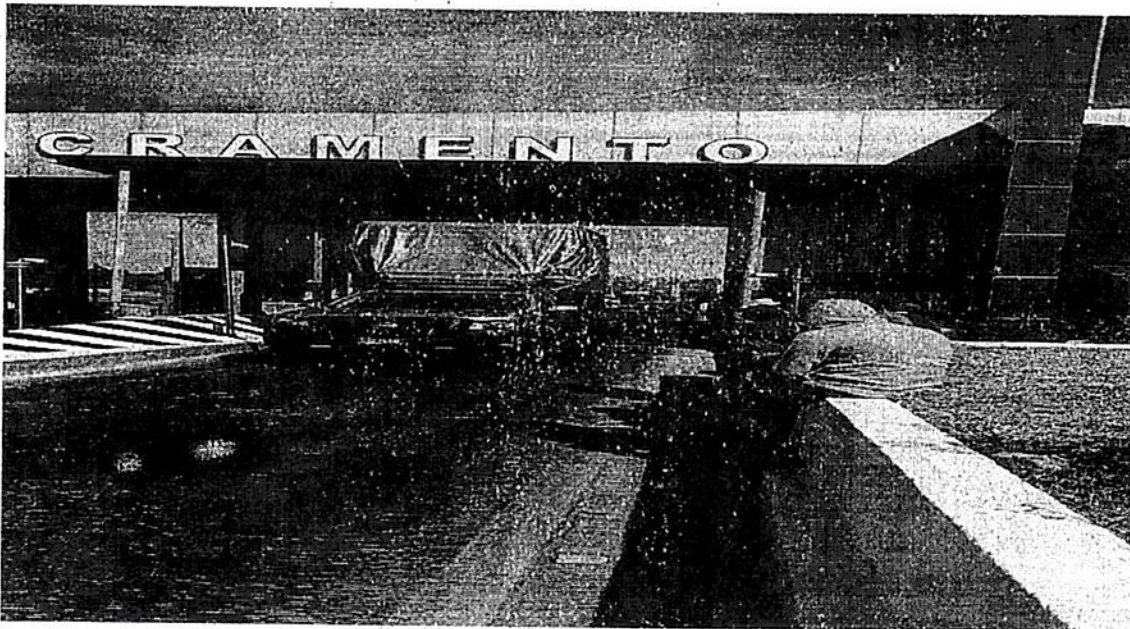
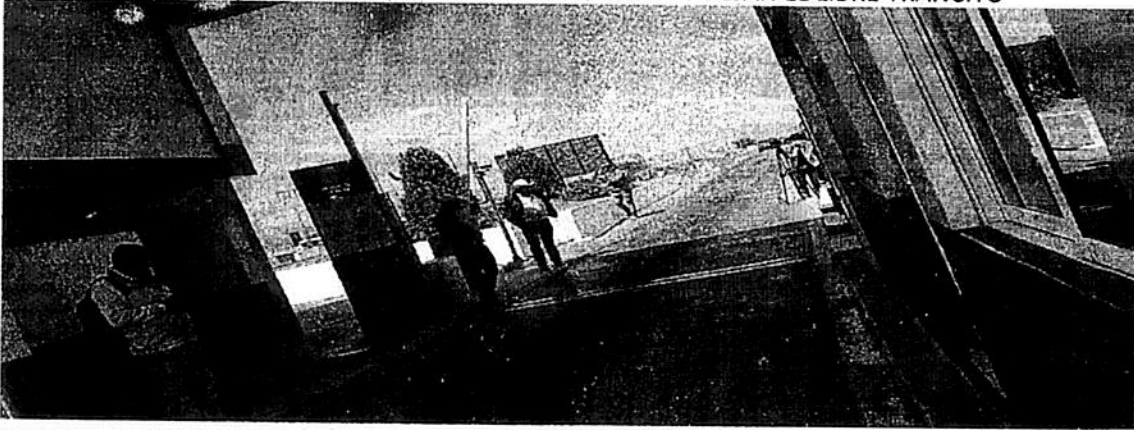

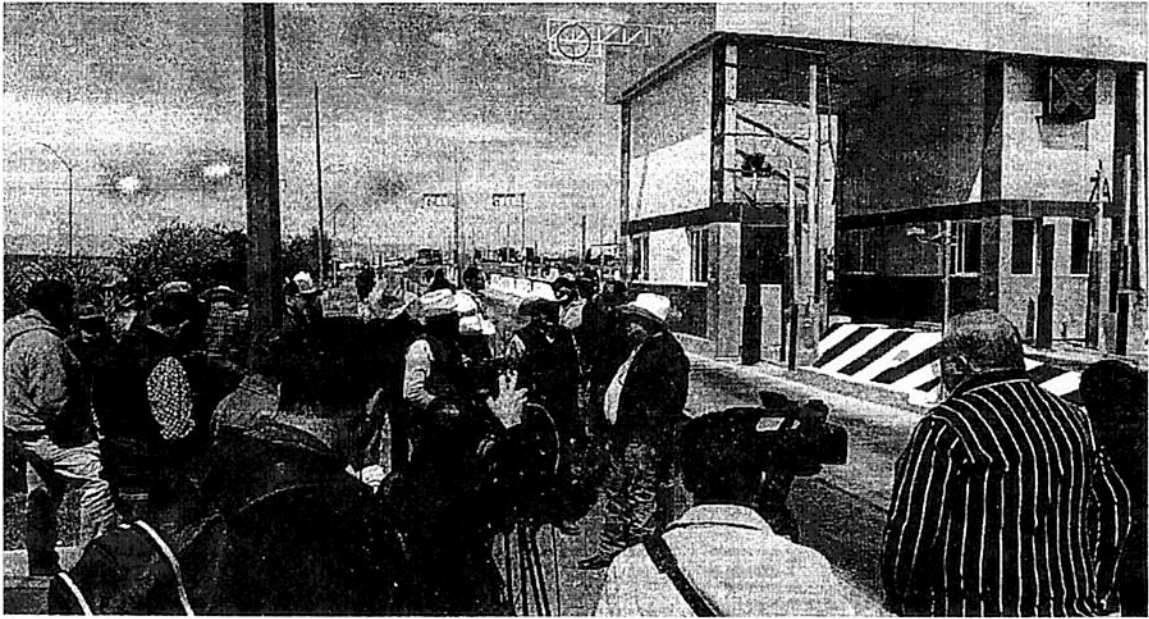
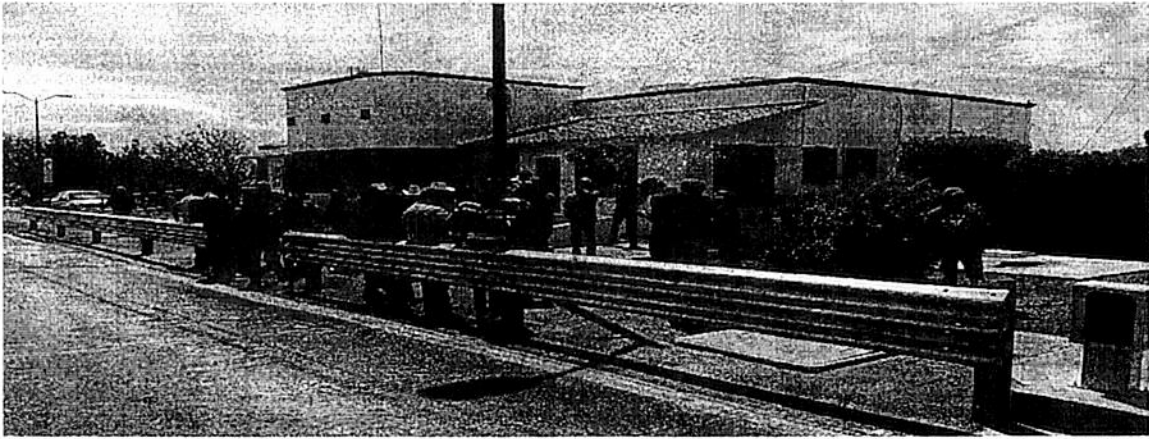

JESUS EMILIANO LIDER DE UNION CAMPESINA DEMOCRATICA



SIENDO LAS 11:10 LLEGAN MANIFESTANTES Y MEDIOS DE COMUNICACIÓN

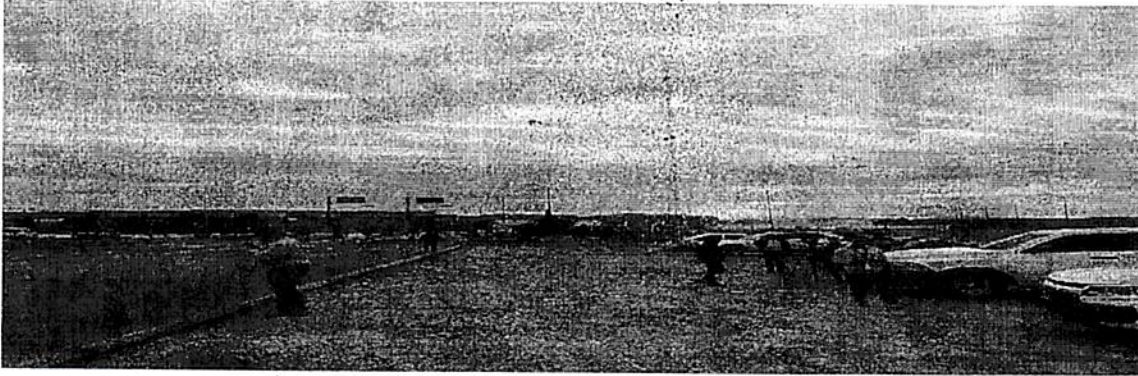

LIDER DEL FRENTE NACIONAL PARA LA DEFENSA DEL CAMPO ERACLIO YAKO RODRIGUEZ

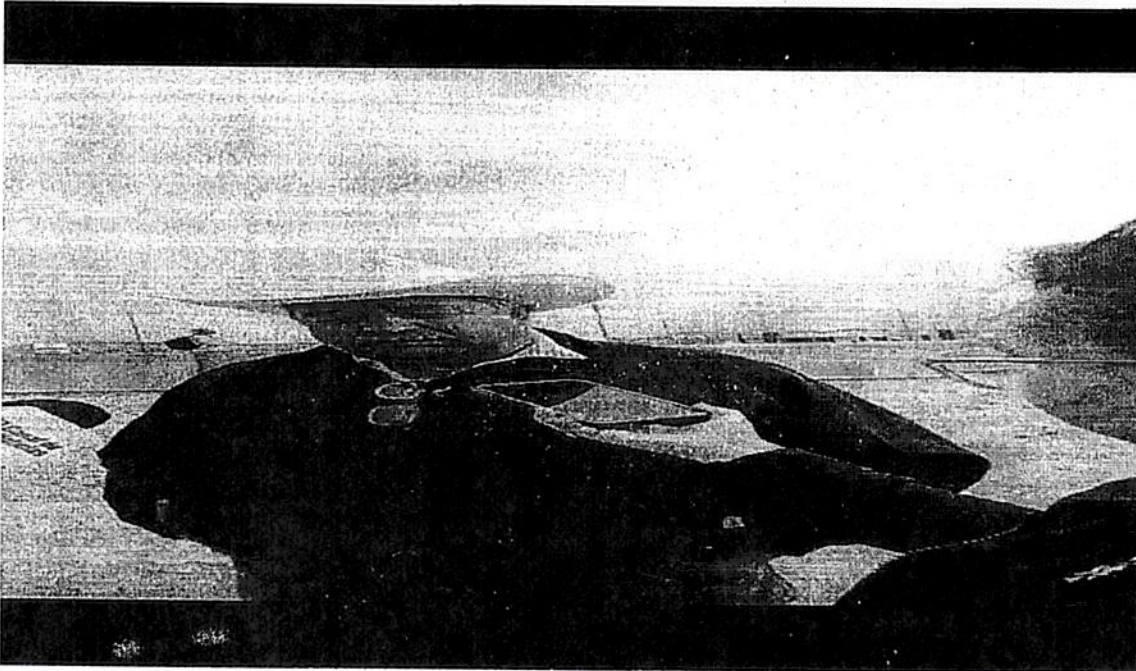

MANIFESTANTES SE PRESENTAN A LAS INSTALACIONES DE CASETA

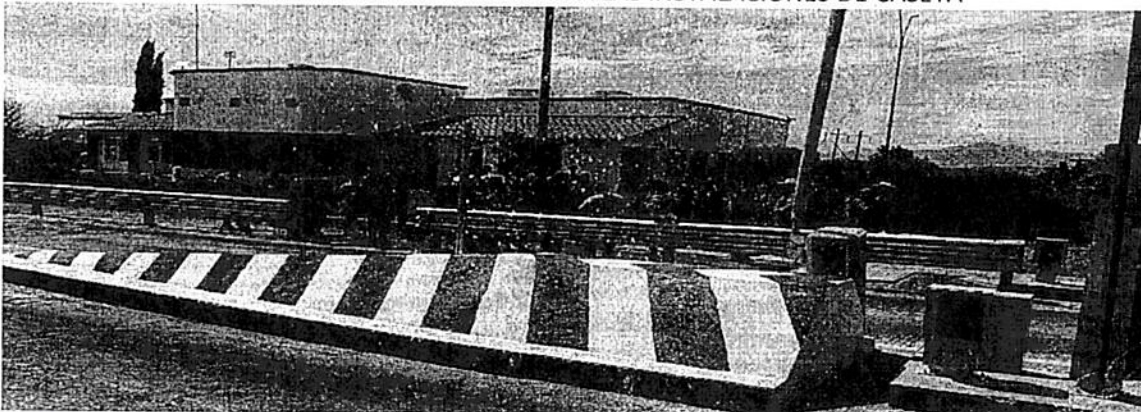

A LAS 16:30 CONTINUA MANIFESTACION

