

Anexo 36

Formato de Informe del Fideicomitente

Chihuahua, Chihuahua, 22 de enero de 2026

NACIONAL FINANCIERA, S.N.C.,
INSTITUCIÓN DE BANCA DE DESARROLLO, DIRECCIÓN FIDUCIARIA
Fiduciario del Fideicomiso Irrevocable número 80672
Av. Insurgentes Sur No. 1971, Torre IV, Piso 6°
Colonia Guadalupe Inn, Delegación Álvaro Obregón
C.P. 01020, Ciudad de México
P R E S E N T E

REF.: Reporte de Cobranza e Informe Mensual de Operación y Mantenimiento.

Hacemos referencia a los siguientes documentos:

- a) El Contrato de Fideicomiso Irrevocable número 80672, de fecha 21 de agosto de 2013 (el "**Fideicomiso 80672**"), celebrado por y entre (i) el Gobierno del Estado Libre y Soberano de Chihuahua, por conducto de la Secretaría de Hacienda (el "**Estado**"), como fideicomitente y fideicomisario en tercer lugar; (ii) Nacional Financiera, S.N.C., Institución de Banca de Desarrollo, Dirección Fiduciaria, como fiduciario (el "**Fiduciario**"); (iii) Banco Invex, S.A., Institución de Banca Múltiple, Invex Grupo Financiero, como fideicomisario en tercer lugar, en su carácter de representante común de los Tenedores de los Certificados Bursátiles Fiduciarios; y (iv) Banco Nacional de Obras y Servicios Públicos, S.N.C., Institución de Banca de Desarrollo, como fideicomisario en segundo lugar (el "**Fideicomisario en Segundo Lugar**");
- b) El Convenio de Cesión de fecha 14 de marzo de 2016, celebrado por y entre (i) el Estado, como cedente; y (ii) Fibra Estatal Chihuahua, S.A. de C.V. ("**Fibra Estatal Chihuahua**"), como cesionario; con la comparecencia de (iii) el Fiduciario; (iv) Monex Casa de Bolsa, S.A. de C.V., Monex Grupo Financiero, como representante común de los Tenedores de los Certificados Bursátiles Fiduciarios (el "**Representante Común**"); y (v) el Fideicomisario en Segundo Lugar, por virtud del cual, el Estado cedió a Fibra Estatal Chihuahua todos los derechos y obligaciones de los que el Estado era titular derivados del

Fideicomiso 80672, a efecto de que Fibra Estatal Chihuahua adquiriera el carácter de fideicomitente y fideicomisario en tercer lugar del Fideicomiso 80672, al igual que todos los derechos y obligaciones inherentes a dichas calidades; y

- c) El Primer Convenio Modificatorio al Fideicomiso 80672 de fecha 14 de marzo de 2016 (el "**Convenio Modificatorio**"), celebrado por y entre (i) el Fiduciario; (ii) el Representante Común; (iii) el Fideicomisario en Segundo Lugar; y (iv) Fibra Estatal Chihuahua; con la comparecencia de (v) el Estado.

Los términos con mayúscula inicial que no estén expresamente definidos en el presente escrito tendrán el significado que se les atribuye en el Fideicomiso 80672, según el mismo fue modificado mediante el Convenio Modificatorio.

Por medio de la presente, en términos de las obligaciones establecidas en el Fideicomiso, se entregan el Reporte de Cobranza y el informe de Operación y Mantenimiento de las Carreteras correspondiente al mes de **NOVIEMBRE 2025**.

El presente Informe estará disponible en el sitio web transparencia.chihuahua.gob.mx a partir de esta fecha.

Atentamente

Estado Libre y Soberano de Chihuahua



Mtro. José de Jesús Granillo Vázquez
Secretario de Hacienda

ICTC
DLS

NOV.- 2025

1. INGRESOS DEL PERIODO POR CONCEPTO DE CUOTAS DE PEAJE NOVIEMBRE 2025

1.1 CARRETERAS FEDERALES

CONCESIÓN FEDERAL 1	
TRAMO	INGRESO
Camargo-Conchos 73+800 (Camargo)	\$39,021,158.98
Conchos-Delicias 116+400 (Saucillo)	\$44,696,370.30

CONCESIÓN FEDERAL 2	
TRAMO	INGRESO
Jiménez-Camargo 11+800 (Jiménez)	\$55,933,180.73
Sueco-Villa Ahumada 216+000 (Villa Ahumada)	\$105,307,864.02

1.2 CARRETERAS ESTATALES

TRAMO	INGRESO
Jiménez-Savalta 10+500 (Savalta)	\$29,070,234.59
Chihuahua-Sacramento 31+300 (Sacramento)	\$47,459,179.82
Santa Isabel-Cuauhtémoc 68+000 (Santa Isabel)	\$43,151,062.86
Ojo Laguna-Flores 0+950 (Ojo Laguna)	\$16,939,198.61
Acortamiento Flores Magón-Galeana 18+000 (Galeana)	\$20,965,694.67

2. INGRESOS DEL PERIODO POR CONCEPTO DE CUOTAS DE PEAJE DESGLOSADOS NOVIEMBRE 2025

2.1 CARRETERAS FEDERALES

CONCESIÓN FEDERAL 1		
INFORMACIÓN	INGRESO	AFORO
TRAMO CONCESIÓN FEDERAL 1	\$83,717,529.28	436,818
CAMARGO - CONCHOS	\$39,021,158.98	185,044
AUTOMOVIL PICK UP	\$7,704,661.02	88,952
PAGO EN EFECTIVO	\$6,888,352.00	77,397
PAGO TELEPEAJE	\$317,912.19	3,167
PREFERENCIAL	\$166,645.03	4,618
PAGO PREPAGO	\$270,266.00	3,032
PAGO DEPENDENCIAS	\$61,485.81	738
AUTOBUS 2 EJES	\$511,814.57	3,636
PAGO EN EFECTIVO	\$130,677.00	1,013
PAGO TELEPEAJE	\$377,137.37	2,592
PAGO PREPAGO	\$4,005.19	31
AUTOBUS 3 EJES	\$861,705.03	4,063
PAGO EN EFECTIVO	\$137,030.00	710
PAGO TELEPEAJE	\$683,527.61	3,140
PAGO PREPAGO	\$40,786.08	211
PAGO DEPENDENCIAS	\$361.34	2
CAMION 2 EJES	\$1,347,826.09	10,130
PAGO EN EFECTIVO	\$895,002.00	6,938
PAGO TELEPEAJE	\$371,603.42	2,554
PREFERENCIAL	\$575.35	11
PAGO PREPAGO	\$75,452.70	584
PAGO DEPENDENCIAS	\$5,192.62	43
CAMION 3 EJES	\$962,440.01	4,831
PAGO EN EFECTIVO	\$580,640.00	3,040
PAGO TELEPEAJE	\$350,286.19	1,626
PAGO PREPAGO	\$30,798.63	161
PAGO DEPENDENCIAS	\$715.19	4
CAMION 4 EJES	\$858,964.18	3,446
PAGO EN EFECTIVO	\$527,308.00	2,188
PAGO TELEPEAJE	\$254,426.30	936
PREFERENCIAL	\$195.43	2
PAGO PREPAGO	\$74,101.61	307
PAGO DEPENDENCIAS	\$2,932.84	13
CAMION 5 EJES	\$17,504,134.85	51,851
PAGO EN EFECTIVO	\$7,248,839.00	22,867
PAGO TELEPEAJE	\$9,408,030.84	26,313
PREFERENCIAL	\$385.59	3
PAGO PREPAGO	\$844,208.68	2,659
PAGO DEPENDENCIAS	\$2,670.73	9
CAMION 6 EJES	\$2,112,842.00	5,206
PAGO EN EFECTIVO	\$971,904.00	2,531
PAGO TELEPEAJE	\$1,001,355.20	2,312
PAGO PREPAGO	\$139,223.33	362
PAGO DEPENDENCIAS	\$359.47	1
CAMION 7 EJES	\$466,380.11	1,114
PAGO EN EFECTIVO	\$154,830.00	397
PAGO TELEPEAJE	\$281,082.99	639
PAGO PREPAGO	\$30,467.12	78
CAMION 8 EJES	\$68,626.62	147
PAGO EN EFECTIVO	\$33,744.00	76
PAGO TELEPEAJE	\$29,546.37	59
PAGO PREPAGO	\$5,336.25	12
CAMION 9 EJES	\$6,602,668.50	11,208
PAGO EN EFECTIVO	\$1,861,175.00	3,415
PAGO TELEPEAJE	\$4,353,944.10	7,083
PAGO PREPAGO	\$387,549.40	710
MOTOCICLETA	\$19,096.00	460
PAGO EN EFECTIVO	\$19,096.00	434
PAGO TELEPEAJE	\$0.00	14
PAGO PREPAGO	\$0.00	12
CONCHOS - DELICIAS	\$44,696,370.30	251,774
AUTOMOVIL PICK UP	\$10,056,659.03	143,358
PAGO EN EFECTIVO	\$8,796,306.00	98,835
PAGO TELEPEAJE	\$415,087.72	4,161
PREFERENCIAL	\$469,518.56	36,050
PAGO PREPAGO	\$300,596.04	3,372
PAGO DEPENDENCIAS	\$75,150.72	940
AUTOBUS 2 EJES	\$381,000.11	2,758
PAGO EN EFECTIVO	\$137,127.00	1,063
PAGO TELEPEAJE	\$234,093.16	1,619
PAGO PREPAGO	\$9,432.31	73
PAGO DEPENDENCIAS	\$347.64	3
AUTOBUS 3 EJES	\$569,366.51	2,724
PAGO EN EFECTIVO	\$137,223.00	711
PAGO TELEPEAJE	\$405,179.30	1,873
PAGO PREPAGO	\$26,097.37	135
PAGO DEPENDENCIAS	\$866.85	5
CAMION 2 EJES	\$1,752,228.54	13,149
PAGO EN EFECTIVO	\$1,033,677.00	8,013
PAGO TELEPEAJE	\$586,461.92	4,056
PREFERENCIAL	\$981.64	52
PAGO PREPAGO	\$116,159.59	899
PAGO DEPENDENCIAS	\$14,948.40	129
CAMION 3 EJES	\$1,444,164.76	7,170
PAGO EN EFECTIVO	\$681,106.00	3,566

PAGO TELEPEAJE	\$695,346.94	3,248
PAGO PREPAGO	\$64,280.36	336
PAGO DEPENDENCIAS	\$3,431.46	20
CAMION 4 EJES	\$1,044,423.37	4,211
PAGO EN EFECTIVO	\$663,955.00	2,755
PAGO TELEPEAJE	\$286,335.41	1,060
PREFERENCIAL	\$70.53	2
PAGO PREPAGO	\$84,969.95	352
PAGO DEPENDENCIAS	\$9,092.46	42
CAMION 5 EJES	\$19,861,294.41	59,218
PAGO EN EFECTIVO	\$8,797,701.00	27,753
PAGO TELEPEAJE	\$10,097,647.65	28,419
PREFERENCIAL	\$139.17	3
PAGO PREPAGO	\$962,389.51	3,031
PAGO DEPENDENCIAS	\$3,417.08	12
CAMION 6 EJES	\$2,333,575.39	5,777
PAGO EN EFECTIVO	\$1,098,240.00	2,860
PAGO TELEPEAJE	\$1,066,988.92	2,479
PAGO PREPAGO	\$167,311.64	435
PAGO DEPENDENCIAS	\$1,034.83	3
CAMION 7 EJES	\$470,527.90	1,129
PAGO EN EFECTIVO	\$159,510.00	409
PAGO TELEPEAJE	\$279,767.16	640
PAGO PREPAGO	\$31,250.74	80
CAMION 8 EJES	\$77,859.39	167
PAGO EN EFECTIVO	\$38,184.00	86
PAGO TELEPEAJE	\$34,338.73	69
PAGO PREPAGO	\$5,336.66	12
CAMION 9 EJES	\$6,674,778.88	11,388
PAGO EN EFECTIVO	\$1,946,740.00	3,572
PAGO TELEPEAJE	\$4,337,786.50	7101
PAGO PREPAGO	\$389,762.81	714
PAGO DEPENDENCIAS	\$489.57	1
MOTOCICLETA	\$30,492.00	725
PAGO EN EFECTIVO	\$30,492.00	693
PAGO TELEPEAJE	\$0.00	20
PAGO PREPAGO	\$0.00	12

CONCESIÓN FEDERAL 2		
INFORMACIÓN	INGRESO	AFORO
TRAMO CONCESIÓN FEDERAL 2	\$161,241,044.75	402,206
JIMÉNEZ - CAMARGO	\$55,933,180.73	167,312
AUTOMOVIL PICK UP	\$7,448,329.32	65,280
PAGO EN EFECTIVO	\$6,786,474.00	56,554
PAGO TELEPEAJE	\$287,220.82	2,144
PREFERENCIAL	\$79,455.12	3,869
PAGO PREPAGO	\$267,255.24	2,225
PAGO DEPENDENCIAS	\$27,924.14	488
AUTOBUS 2 EJES	\$719,340.14	3,510
PAGO EN EFECTIVO	\$217,358.00	1,138
PAGO TELEPEAJE	\$471,019.59	2,209
PAGO PREPAGO	\$30,780.40	161
PAGO DEPENDENCIAS	\$182.16	2
AUTOBUS 3 EJES	\$1,289,631.52	4,026
PAGO EN EFECTIVO	\$209,916.00	714
PAGO TELEPEAJE	\$1,016,150.81	3,096
PAGO PREPAGO	\$63,564.71	216
CAMION 2 EJES	\$1,710,602.90	8,922
PAGO EN EFECTIVO	\$1,243,601.00	6,511
PAGO TELEPEAJE	\$282,526.46	1,325
PREFERENCIAL	\$3,432.14	105
PAGO PREPAGO	\$175,123.25	916
PAGO DEPENDENCIAS	\$5,920.05	65
CAMION 3 EJES	\$1,386,759.44	5,059
PAGO EN EFECTIVO	\$891,904.00	3,328
PAGO TELEPEAJE	\$439,507.69	1,469
PREFERENCIAL	\$2,935.33	64
PAGO PREPAGO	\$51,773.45	193
PAGO DEPENDENCIAS	\$638.97	5
CAMION 4 EJES	\$1,308,408.04	3,672
PAGO EN EFECTIVO	\$889,785.00	2,535
PAGO TELEPEAJE	\$307,600.23	785
PREFERENCIAL	\$901.03	15
PAGO PREPAGO	\$102,589.98	292
PAGO DEPENDENCIAS	\$7,531.79	45
CAMION 5 EJES	\$28,287,787.28	58,293
PAGO EN EFECTIVO	\$12,702,440.00	27,614
PAGO TELEPEAJE	\$14,227,410.83	27,705
PREFERENCIAL	\$2,204.23	28
PAGO PREPAGO	\$1,355,074.17	2,943
PAGO DEPENDENCIAS	\$658.05	3
CAMION 6 EJES	\$3,166,832.08	5,522
PAGO EN EFECTIVO	\$1,467,601.00	2,683
PAGO TELEPEAJE	\$1,442,982.07	2,363
PREFERENCIAL	\$842.50	9
PAGO PREPAGO	\$255,145.68	466
PAGO DEPENDENCIAS	\$260.84	1
CAMION 7 EJES	\$689,825.46	1,124
PAGO EN EFECTIVO	\$244,224.00	424
PAGO TELEPEAJE	\$406,396.02	632
PAGO PREPAGO	\$39,205.44	68
CAMION 8 EJES	\$98,643.58	143
PAGO EN EFECTIVO	\$45,885.00	69
PAGO TELEPEAJE	\$44,543.34	60
PREFERENCIAL	\$227.61	2
PAGO PREPAGO	\$7,987.63	12
CAMION 9 EJES	\$9,806,800.96	11,412
PAGO EN EFECTIVO	\$2,853,862.00	3,554
PAGO TELEPEAJE	\$6,354,028.23	7,088
PREFERENCIAL	\$4,122.67	30
PAGO PREPAGO	\$594,788.05	740
MOTOCICLETA	\$20,220.00	349
PAGO EN EFECTIVO	\$20,220.00	337
PAGO PREPAGO	\$0.00	12
SUECO - VILLA AHUMADA	\$105,307,864.02	234,894
AUTOMOVIL PICK UP	\$37,232,147.73	158,969
PAGO EN EFECTIVO	\$34,664,687.00	147,509
PAGO TELEPEAJE	\$746,992.42	2,945
PREFERENCIAL	\$156,658.76	1,256
PAGO PREPAGO	\$1,191,445.88	5,066
PAGO DEPENDENCIAS	\$472,363.67	2,193
AUTOBUS 2 EJES	\$605,937.05	1,576
PAGO EN EFECTIVO	\$401,250.00	1,070

PAGO TELEPEAJE	\$203,592.74	503
PAGO PREPAGO	\$750.59	2
PAGO DEPENDENCIAS	\$343.72	1
AUTOBUS 3 EJES	\$858,783.95	1,686
PAGO EN EFECTIVO	\$406,057.00	827
PAGO TELEPEAJE	\$421,319.59	795
PAGO PREPAGO	\$30,957.32	63
PAGO DEPENDENCIAS	\$450.04	1
CAMION 2 EJES	\$3,209,304.17	8,331
PAGO EN EFECTIVO	\$1,712,250.00	4,566
PAGO TELEPEAJE	\$1,215,080.32	3,002
PREFERENCIAL	\$199.03	1
PAGO PREPAGO	\$236,060.43	629
PAGO DEPENDENCIAS	\$45,714.39	133
CAMION 3 EJES	\$3,540,505.92	6,554
PAGO EN EFECTIVO	\$894,010.00	1,690
PAGO TELEPEAJE	\$2,234,233.46	3,913
PREFERENCIAL	\$101,639.24	362
PAGO PREPAGO	\$297,531.71	562
PAGO DEPENDENCIAS	\$13,091.50	27
CAMION 4 EJES	\$2,243,748.82	3,278
PAGO EN EFECTIVO	\$1,012,100.00	1,396
PAGO TELEPEAJE	\$734,013.21	938
PREFERENCIAL	\$207,022.46	538
PAGO PREPAGO	\$247,419.35	341
PAGO DEPENDENCIAS	\$43,193.79	65
CAMION 5 EJES	\$42,853,136.70	43,387
PAGO EN EFECTIVO	\$10,967,096.00	11,692
PAGO TELEPEAJE	\$29,307,882.01	28,948
PAGO PREPAGO	\$2,572,140.42	2,740
PAGO DEPENDENCIAS	\$6,018.26	7
CAMION 6 EJES	\$2,936,732.37	2,698
PAGO EN EFECTIVO	\$996,138.00	946
PAGO TELEPEAJE	\$1,300,221.75	1,144
PAGO PREPAGO	\$636,511.98	604
PAGO DEPENDENCIAS	\$3,860.63	4
CAMION 7 EJES	\$1,638,914.60	1,346
PAGO EN EFECTIVO	\$275,412.00	236
PAGO TELEPEAJE	\$922,029.82	732
PAGO PREPAGO	\$441,472.78	378
CAMION 8 EJES	\$222,944.69	161
PAGO EN EFECTIVO	\$60,674.00	46
PAGO TELEPEAJE	\$143,790.17	101
PAGO PREPAGO	\$18,480.52	14
CAMION 9 EJES	\$9,932,480.03	6,609
PAGO EN EFECTIVO	\$1,711,314.00	1,206
PAGO TELEPEAJE	\$7,532,410.01	4,918
PAGO PREPAGO	\$688,756.02	485
MOTOCICLETA	\$33,228.00	299
PAGO EN EFECTIVO	\$33,228.00	284
PAGO TELEPEAJE	\$0.00	5
PAGO PREPAGO	\$0.00	9
PAGO DEPENDENCIAS	\$0.00	1

2.2 CARRETERAS ESTATALES

INFORMACIÓN	INGRESO	AFORO
TRAMOS CARRETERAS ESTATALES	\$157,585,370.55	797,481
JIMÉNEZ - SAVALZA	\$29,070,234.59	118,198
AUTOMÓVIL PICK UP	\$3,759,038.95	41,305
PAGO EN EFECTIVO	\$3,473,633.00	38,172
PAGO TELEPEAJE	\$144,346.17	1,441
PREFERENCIAL	\$271.48	6
PAGO PREPAGO	\$139,623.87	1,533
PAGO DEPENDENCIAS	\$1,164.44	153
AUTOBUS 2 EJES	\$412,056.87	2,524
PAGO EN EFECTIVO	\$152,922.00	993
PAGO TELEPEAJE	\$255,127.40	1,505
PAGO PREPAGO	\$4,007.47	26
AUTOBUS 3 EJES	\$890,811.18	3,881
PAGO EN EFECTIVO	\$144,414.00	678
PAGO TELEPEAJE	\$700,349.32	2,987
PAGO PREPAGO	\$46,047.86	216
CAMION 2 EJES	\$889,968.79	5,710
PAGO EN EFECTIVO	\$694,694.00	4,511
PAGO TELEPEAJE	\$146,465.17	864
PAGO PREPAGO	\$48,552.03	315
PAGO DEPENDENCIAS	\$257.59	20
CAMION 3 EJES	\$764,811.21	3,699
PAGO EN EFECTIVO	\$425,462.00	2,138
PAGO TELEPEAJE	\$319,382.04	1,458
PAGO PREPAGO	\$19,917.24	100
PAGO DEPENDENCIAS	\$49.93	3
CAMION 4 EJES	\$568,331.24	2,328
PAGO EN EFECTIVO	\$322,217.00	1,337
PAGO TELEPEAJE	\$187,558.32	707
PAGO PREPAGO	\$57,648.91	239
PAGO DEPENDENCIAS	\$907.01	45
CAMION 5 EJES	\$13,834,681.32	41,990
PAGO EN EFECTIVO	\$4,681,794.00	15,054
PAGO TELEPEAJE	\$8,476,732.02	24,761
PAGO PREPAGO	\$676,077.28	2,172
PAGO DEPENDENCIAS	\$78.03	3
CAMION 6 EJES	\$1,871,698.91	4,925
PAGO EN EFECTIVO	\$685,900.00	1,900
PAGO TELEPEAJE	\$1,038,753.91	2,614
PREFERENCIAL	\$1,435.95	8
PAGO PREPAGO	\$145,609.05	403
CAMION 7 EJES	\$409,714.23	1,018
PAGO EN EFECTIVO	\$125,449.00	331
PAGO TELEPEAJE	\$260,746.87	625
PAGO PREPAGO	\$23,518.36	62
CAMION 8 EJES	\$69,968.83	157
PAGO EN EFECTIVO	\$18,017.00	43
PAGO TELEPEAJE	\$45,661.39	99
PAGO PREPAGO	\$6,290.45	15
CAMION 9 EJES	\$5,588,128.04	10,403
PAGO EN EFECTIVO	\$1,459,450.00	2,890
PAGO TELEPEAJE	\$3,740,048.60	6,728
PREFERENCIAL	\$8,034.97	32
PAGO PREPAGO	\$380,594.48	753
MOTOCICLETA	\$11,025.00	258
PAGO EN EFECTIVO	\$11,025.00	245
PAGO TELEPEAJE	\$0.00	1

PAGO PREPAGO	\$0.00	12
CHIHUAHUA - SACRAMENTO	\$47,459,179.82	319,887
AUTOMOVIL PICK UP	\$17,616,232.70	225,419
PAGO EN EFECTIVO	\$15,952,768.00	177,253
PAGO TELEPEAJE	\$537,023.04	5,497
PREFERENCIAL	\$112,702.22	30,533
PAGO PREPAGO	\$737,867.80	8,186
PAGO DEPENDENCIAS	\$275,871.63	3,950
AUTOBUS 3 EJES	\$594,869.43	4,402
PAGO EN EFECTIVO	\$208,780.00	1,606
PAGO TELEPEAJE	\$379,312.62	2,688
PREFERENCIAL	\$277.25	52
PAGO PREPAGO	\$3,775.77	29
PAGO DEPENDENCIAS	\$2,723.80	27
AUTOBUS 3 EJES	\$934,590.97	4,546
PAGO EN EFECTIVO	\$167,524.00	868
PAGO TELEPEAJE	\$730,732.56	3,488
PAGO PREPAGO	\$34,986.48	181
PAGO DEPENDENCIAS	\$1,347.93	9
CAMION 2 EJES	\$1,357,793.37	10,418
PAGO EN EFECTIVO	\$837,330.00	6,441
PAGO TELEPEAJE	\$369,999.14	2,622
PREFERENCIAL	\$623.81	117
PAGO PREPAGO	\$110,799.35	851
PAGO DEPENDENCIAS	\$39,041.07	387
CAMION 3 EJES	\$1,065,156.64	5,459
PAGO EN EFECTIVO	\$491,252.00	2,572
PAGO TELEPEAJE	\$504,429.12	2,433
PREFERENCIAL	\$673.68	86
PAGO PREPAGO	\$63,317.78	331
PAGO DEPENDENCIAS	\$5,484.06	37
CAMION 4 EJES	\$681,516.00	2,765
PAGO EN EFECTIVO	\$322,217.00	1,337
PAGO TELEPEAJE	\$233,349.34	892
PAGO PREPAGO	\$114,167.50	473
PAGO DEPENDENCIAS	\$11,782.16	63
CAMION 5 EJES	\$16,322,400.45	48,889
PAGO EN EFECTIVO	\$4,209,436.00	13,921
PAGO TELEPEAJE	\$11,086,553.27	32,321
PAGO PREPAGO	\$1,022,242.45	3,230
PAGO DEPENDENCIAS	\$4,168.73	17
CAMION 6 EJES	\$1,895,836.48	4,769
PAGO EN EFECTIVO	\$741,120.00	1,930
PAGO TELEPEAJE	\$841,990.65	2,020
PAGO PREPAGO	\$304,978.15	793
PAGO DEPENDENCIAS	\$7,747.69	26
CAMION 7 EJES	\$736,094.91	1,805
PAGO EN EFECTIVO	\$157,545.00	405
PAGO TELEPEAJE	\$428,166.05	1,014
PAGO PREPAGO	\$150,383.86	386
CAMION 8 EJES	\$99,551.54	212
PAGO EN EFECTIVO	\$31,737.00	71
PAGO TELEPEAJE	\$60,651.59	125
PAGO PREPAGO	\$7,162.95	16
CAMION 9 EJES	\$6,130,747.32	10,650
PAGO EN EFECTIVO	\$1,372,310.00	2,518
PAGO TELEPEAJE	\$4,135,217.47	6,990
PAGO PREPAGO	\$622,796.92	1,141
PAGO DEPENDENCIAS	\$422.93	1
MOTOCICLETA	\$24,390.00	553
PAGO EN EFECTIVO	\$24,390.00	542
PAGO TELEPEAJE	\$0.00	4
PAGO PREPAGO	\$0.00	5
PAGO DEPENDENCIAS	\$0.00	2
SANTA ISABEL - CUAUHTEMOC	\$43,151,062.86	231,488
AUTOMOVIL PICK UP	\$25,763,034.82	186,730
PAGO EN EFECTIVO	\$23,407,128.00	166,008
PAGO TELEPEAJE	\$861,149.60	5,705
PREFERENCIAL	\$258,138.65	6,390
PAGO PREPAGO	\$937,768.04	6,628
PAGO DEPENDENCIAS	\$298,850.52	1,999
AUTOBUS 3 EJES	\$884,785.79	3,581
PAGO EN EFECTIVO	\$184,710.00	786
PAGO TELEPEAJE	\$683,535.93	2,717
PREFERENCIAL	\$740.62	11
PAGO PREPAGO	\$15,799.25	67
AUTOBUS 3 EJES	\$203,287.90	638
PAGO EN EFECTIVO	\$57,760.00	190
PAGO TELEPEAJE	\$140,917.63	433
PAGO PREPAGO	\$3,965.62	13
PAGO DEPENDENCIAS	\$644.65	2
CAMION 2 EJES	\$2,036,347.64	9,171
PAGO EN EFECTIVO	\$1,271,076.00	5,804
PAGO TELEPEAJE	\$531,495.36	2,267
PREFERENCIAL	\$3,576.45	57
PAGO PREPAGO	\$211,623.66	963
PAGO DEPENDENCIAS	\$18,576.17	80
CAMION 3 EJES	\$1,194,597.03	4,011
PAGO EN EFECTIVO	\$569,330.00	1,970
PAGO TELEPEAJE	\$537,714.14	1,738
PREFERENCIAL	\$165.60	2
PAGO PREPAGO	\$85,548.75	295
PAGO DEPENDENCIAS	\$1,838.53	6
CAMION 4 EJES	\$1,154,847.75	3,195
PAGO EN EFECTIVO	\$746,565.00	2,103
PAGO TELEPEAJE	\$317,335.51	835
PREFERENCIAL	\$305.13	3
PAGO PREPAGO	\$87,630.90	246
PAGO DEPENDENCIAS	\$3,011.21	8
CAMION 5 EJES	\$7,362,674.94	15,618
PAGO EN EFECTIVO	\$3,955,203.00	8,617
PAGO TELEPEAJE	\$2,952,695.99	6,009
PREFERENCIAL	\$920.54	7
PAGO PREPAGO	\$450,448.72	978
PAGO DEPENDENCIAS	\$3,406.69	7
CAMION 6 EJES	\$2,658,161.09	5,189
PAGO EN EFECTIVO	\$1,772,069.00	3,523
PAGO TELEPEAJE	\$716,720.60	1,331
PAGO PREPAGO	\$164,038.26	325
PAGO DEPENDENCIAS	\$5,333.23	10
CAMION 7 EJES	\$319,548.33	563
PAGO EN EFECTIVO	\$146,340.00	270
PAGO TELEPEAJE	\$125,330.53	216

PAGO PREPAGO	\$41,877.80	77
CAMION 8 EJES	\$62,191.00	103
PAGO EN EFECTIVO	\$30,472.00	52
PAGO TELEPEAJE	\$27,602.86	44
PAGO PREPAGO	\$4,116.13	7
CAMION 9 EJES	\$1,483,076.59	2,183
PAGO EN EFECTIVO	\$508,560.00	780
PAGO TELEPEAJE	\$903,203.72	1,294
PAGO PREPAGO	\$71,312.87	109
MOTOCICLETA	\$34,510.00	506
PAGO EN EFECTIVO	\$4,510.00	493
PAGO TELEPEAJE	\$0.00	2
PAGO PREPAGO	\$0.00	11
OJO LAGUNA - FLORES MAGÓN	\$16,939,198.61	57,542
AUTOMOVIL PICK UP	\$2,841,176.95	29,832
PAGO EN EFECTIVO	\$2,550,240.00	21,252
PAGO TELEPEAJE	\$134,578.03	1,032
PREFERENCIAL	\$14,009.20	236
PAGO PREPAGO	\$95,763.33	797
PAGO DEPENDENCIAS	\$46,586.39	515
AUTOBUS 2 EJES	\$39,996.38	180
PAGO EN EFECTIVO	\$30,302.00	139
PAGO TELEPEAJE	\$9,476.10	40
PAGO PREPAGO	\$218.28	1
AUTOBUS 3 EJES	\$38,511.02	143
PAGO EN EFECTIVO	\$25,414.00	97
PAGO TELEPEAJE	\$13,097.02	46
CAMION 2 EJES	\$783,681.80	3,582
PAGO EN EFECTIVO	\$460,080.00	2,160
PAGO TELEPEAJE	\$285,401.28	1,233
PAGO PREPAGO	\$31,777.93	149
PAGO DEPENDENCIAS	\$6,422.59	40
CAMION 3 EJES	\$448,970.68	1,752
PAGO EN EFECTIVO	\$236,096.00	952
PAGO TELEPEAJE	\$182,454.08	677
PAGO PREPAGO	\$30,046.70	121
PAGO DEPENDENCIAS	\$373.90	2
CAMION 4 EJES	\$545,766.79	1,642
PAGO EN EFECTIVO	\$387,168.00	1,184
PAGO TELEPEAJE	\$113,002.52	318
PAGO PREPAGO	\$44,856.77	137
PAGO DEPENDENCIAS	\$739.50	3
CAMION 5 EJES	\$7,538,175.60	18,408
PAGO EN EFECTIVO	\$4,029,696.00	10,176
PAGO TELEPEAJE	\$3,113,055.96	7,234
PAGO PREPAGO	\$394,528.10	995
PAGO DEPENDENCIAS	\$895.54	3
CAMION 6 EJES	\$1,405,983.27	2,967
PAGO EN EFECTIVO	\$762,220.00	1,657
PAGO TELEPEAJE	\$525,380.30	1,051
PAGO PREPAGO	\$115,608.89	251
PAGO DEPENDENCIAS	\$2,774.08	8
CAMION 7 EJES	\$227,247.39	451
PAGO EN EFECTIVO	\$107,185.00	221
PAGO TELEPEAJE	\$106,464.87	202
PAGO PREPAGO	\$13,597.51	28
CAMION 8 EJES	\$19,458.04	36
PAGO EN EFECTIVO	\$9,432.00	18
PAGO TELEPEAJE	\$7,402.66	13
PAGO PREPAGO	\$2,623.38	5
CAMION 9 EJES	\$3,036,310.70	4,316
PAGO EN EFECTIVO	\$945,565.00	1,405
PAGO TELEPEAJE	\$1,642,823.58	2,246
PAGO PREPAGO	\$448,122.12	665
MOTOCICLETA	\$13,920.00	233
PAGO EN EFECTIVO	\$13,920.00	232
PAGO PREPAGO	\$0.00	1
FLORES MAGÓN - GALEANA	\$20,965,694.67	70,366
AUTOMOVIL PICK UP	\$4,545,986.38	31,690
PAGO EN EFECTIVO	\$4,151,463.00	28,631
PAGO TELEPEAJE	\$172,848.32	1,103
PREFERENCIAL	\$16,633.28	245
PAGO PREPAGO	\$166,081.30	1,143
PAGO DEPENDENCIAS	\$38,960.49	568
AUTOBUS 2 EJES	\$81,839.40	358
PAGO EN EFECTIVO	\$28,122.00	129
PAGO TELEPEAJE	\$52,303.54	222
PAGO PREPAGO	\$1,310.73	6
PAGO DEPENDENCIAS	\$103.13	1
AUTOBUS 3 EJES	\$96,728.26	308
PAGO EN EFECTIVO	\$26,136.00	88
PAGO TELEPEAJE	\$70,294.64	219
PAGO PREPAGO	\$297.62	1
CAMION 2 EJES	\$878,163.15	3,993
PAGO EN EFECTIVO	\$580,316.00	2,662
PAGO TELEPEAJE	\$254,214.07	1,079
PAGO PREPAGO	\$33,423.69	153
PAGO DEPENDENCIAS	\$10,209.39	99
CAMION 3 EJES	\$535,109.61	1,923
PAGO EN EFECTIVO	\$337,428.00	1,236
PAGO TELEPEAJE	\$159,617.89	541
PAGO PREPAGO	\$36,384.87	133
PAGO DEPENDENCIAS	\$1,678.86	13
CAMION 4 EJES	\$760,746.06	2,213
PAGO EN EFECTIVO	\$514,420.00	1,513
PAGO TELEPEAJE	\$186,665.59	508
PAGO PREPAGO	\$54,513.67	160
PAGO DEPENDENCIAS	\$5,146.80	32
CAMION 5 EJES	\$8,715,802.66	20,660
PAGO EN EFECTIVO	\$4,976,990.00	12,139
PAGO TELEPEAJE	\$3,274,980.40	7,391
PREFERENCIAL	\$191.97	1
PAGO PREPAGO	\$463,446.34	1,128
PAGO DEPENDENCIAS	\$193.95	1
CAMION 6 EJES	\$1,797,329.64	3,785
PAGO EN EFECTIVO	\$1,002,078.00	2,169
PAGO TELEPEAJE	\$674,058.19	1,350
PAGO PREPAGO	\$119,445.06	258
PAGO DEPENDENCIAS	\$1,748.40	8
CAMION 7 EJES	\$278,054.30	547
PAGO EN EFECTIVO	\$131,588.00	268
PAGO TELEPEAJE	\$126,293.24	238
PAGO PREPAGO	\$20,173.06	41

CAMION 8 EJES	\$32,005.78	58
PAGO EN EFECTIVO	\$15,544.00	29
PAGO TELEPEAJE	\$12,164.82	21
PAGO PREPAGO	\$4,296.96	8
CAMION 9 EJES	\$3,226,289.42	4,581
PAGO EN EFECTIVO	\$1,053,884.00	1,559
PAGO TELEPEAJE	\$1,721,248.71	2,356
PAGO PREPAGO	\$451,156.71	666
MOTOCICLETA	\$17,640.00	250
PAGO EN EFECTIVO	\$17,640.00	245
PAGO TELEPEAJE	\$0.00	3
PAGO PREPAGO	\$0.00	2

3. OPERACIÓN DE LAS CARRETERAS DURANTE EL PERÍODO

3.1 Días de Operación durante el Período: 30
3.2 Días de suspensión de operación durante el Período: 0

Caseta	Fecha	Duración	Pérdida en Ingresos
CUALITÉ MOC	14 de Noviembre de 2025	12:27 a 15:30 hrs.	\$ 323,152.00
GALFANA	24 de Noviembre de 2025	05:50 hrs.	\$ 9,300.00
SAVALZA	27 de Noviembre de 2025	23:30 a 00:30 hrs.	\$ 30,811.00

4. ENTREGA DE RECURSOS AL FIDUCIARIO

No.	Fecha de Recaudación	Fecha de Entrega	Importe
1	28, 29 y 30 de octubre 2025	03/11/2025	\$ 11,155,390.00
2	28, 29 y 31 de octubre 2025	04/11/2025	\$ 8,848,963.00
3	01 y 02 de noviembre 2025, Telepeaje Decena D29-25, Telepeaje Picos Dependencias septiembre 2025, Pre pago y Preferencial octubre 2025.	05/11/2025	\$ 88,711,853.19
4	31 de octubre 2025, 02, 03 y 04 de noviembre 2025, así como Telepeaje Picos Varias Decenas octubre 2025.	06/11/2025	\$ 17,211,281.00
5	05 de noviembre 2025.	07/11/2025	\$ 6,044,969.00
6	05 y 06 de noviembre 2025.	10/11/2025	\$ 7,889,722.00
7	07 y 08 de noviembre 2025.	11/11/2025	\$ 15,600,409.00
8	09 y 10 de noviembre 2025.	12/11/2025	\$ 14,468,740.00
9	11 de noviembre 2025.	13/11/2025	\$ 5,924,329.00
10	11 y 12 de noviembre 2025.	14/11/2025	\$ 6,059,126.00
11	12 y 13 de noviembre 2025.	18/11/2025	\$ 68,330,813.16
12	14 y 15 de noviembre 2025.	19/11/2025	\$ 14,338,957.00
13	14, 15, 16 y 17 de noviembre 2025.	20/11/2025	\$ 15,953,165.00
14	16, 17 y 18 de noviembre 2025.	21/11/2025	\$ 10,585,695.00
15	18 y 19 de noviembre 2025.	24/11/2025	\$ 5,867,534.00
16	14 y del 19 al 21 de noviembre 2025.	25/11/2025	\$ 14,675,061.00
17	21 y 22 de noviembre 2025, así como Telepeaje Decena D31-2025.	26/11/2025	\$ 58,911,792.08
18	23 y 24 de noviembre 2025.	27/11/2025	\$ 14,204,457.00
19	21 y del 24 al 26 de noviembre 2025.	28/11/2025	\$ 4,782,491.00

5. APLICACIÓN DE IMPORTES RECIBIDOS DURANTE EL PERÍODO CONFORME AL PRESUPUESTO DE OPERACIÓN Y MANTENIMIENTO MENOR Y EL PRESUPUESTO DE MANTENIMIENTO MAYOR NOVIEMBRE 2025

I. PRESUPUESTO DE OPERACIÓN 2025		
Saldo al Inicio del Período Gastos de Operación 2025		\$ 12,127,180.45
Saldo al Inicio del Período Gastos de Casetas 2025 (Obra)		\$ 27,963,765.35
Abono a la Cuenta Gastos de Operación Cuentas Fibra (noviembre)		\$ 16,298,467.00
Abono a la Cuenta Gastos de Casetas (Obra)(noviembre)		\$ 4,569,808.00
Cargos Gastos de Operación:	\$ 19,788,788.16	
Servicios Personales	\$ 11,051,592.90	
Materiales y Suministros	\$ 3,936,604.11	
Servicios Generales	\$ 4,800,591.15	
Transferencias, Asignaciones, Subsidios	\$ -	
Bienes Muebles, Inmuebles e Intangibles	\$ -	
Cargos Gastos de Casetas (Obra)	\$ 9,315,251.87	
Materiales y Suministros	\$ -	
Servicios Generales	\$ -	
Bienes Muebles, Inmuebles e Intangibles	\$ -	
Inversión Pública	\$ 9,315,251.87	
Saldo al Final del Período Gastos de Operación		\$ 8,636,859.29
Saldo al Final del Período Gastos de Casetas (Obra)		\$ 23,218,321.48

I. PRESUPUESTO DE OPERACIÓN 2024		
Saldo al Inicio del Período 2025 Gastos de Operación 2024		\$ 1,631,219.65
Saldo al Inicio del Período 2025 Gastos de Casetas 2024 (Obra)		\$ 3,699,400.12
Abono a la Cuenta Gastos de Operación Cuentas Fibra	\$ -	
Abono a la Cuenta Gastos de Casetas (Obra)	\$ -	
Cargos Gastos de Operación:	\$ -	
Materiales y Suministros	\$ -	
Servicios Generales	\$ -	
Transferencias, Asignaciones, Subsidios	\$ -	
Bienes Muebles, Inmuebles e Intangibles	\$ -	
Cargos Gastos de Casetas (Obra)	\$ -	
Materiales y Suministros	\$ -	
Servicios Generales	\$ -	
Bienes Muebles, Inmuebles e Intangibles	\$ -	
Inversión Pública	\$ -	
Saldo al Final del Período Gastos de Operación		\$ 1,631,219.65
Saldo al Final del Período Gastos de Casetas (Obra)		\$ 3,699,400.12

I. PRESUPUESTO DE OPERACIÓN 2023		
Saldo al Inicio del Período 2025 Gastos de Operación 2023		\$ 116.70
Saldo al Inicio del Período 2025 Gastos de Casetas (Obra) 2023		\$ 21,719.23
Cargos Gastos de Operación:	\$ -	
Materiales y Suministros	\$ -	
Servicios Generales	\$ -	
Transferencias, Asignaciones, Subsidios	\$ -	
Bienes Muebles, Inmuebles e Intangibles	\$ -	
Cargos Gastos de Casetas (Obra)	\$ 6,554.10	
Materiales y Suministros	\$ -	
Servicios Generales	\$ -	
Bienes Muebles, Inmuebles e Intangibles	\$ -	
Inversión Pública	\$ 6,554.10	

Saldo al Final del Periodo Gastos de Operación		-\$	116.70
Saldo al Final del Periodo Gastos de Casetas (Obra)		\$	15,165.13

II. PRESUPUESTO DE OPERACIÓN 2022

Saldo al Inicio del Periodo 2024 Gastos de Operación 2022		\$	-
Saldo al Inicio del Periodo 2024 Gastos de Casetas (Obra) 2022		-\$	531,699.26
Cargos Gastos de Operación:	\$	-	
Materiales y Suministros	\$	-	
Servicios Generales	\$	-	
Transferencias, Asignaciones, Subsidios	\$	-	
Bienes Muebles, Inmuebles e Intangibles	\$	-	
Cargos Gastos de Casetas (Obra)	\$	-	
Materiales y Suministros	\$	-	
Servicios Generales	\$	-	
Bienes Muebles, Inmuebles e Intangibles	\$	-	
Inversión Pública	\$	-	
Saldo al Final del Periodo Gastos de Operación		\$	-
Saldo al Final del Periodo Gastos de Casetas (Obra)		-\$	531,699.26

II. PRESUPUESTO DE OPERACIÓN 2021

Saldo al Inicio del Periodo 2025 Gastos de Operación 2021		\$	0.00
Saldo al Inicio del Periodo 2025 Gastos de Casetas (Obra) 2021		\$	320,632.82
Cargos Gastos de Operación:	\$	-	
Materiales y Suministros	\$	-	
Servicios Generales	\$	-	
Transferencias, Asignaciones, Subsidios	\$	-	
Bienes Muebles, Inmuebles e Intangibles	\$	-	
Cargos Gastos de Casetas (Obra)	\$	220,393.72	
Materiales y Suministros	\$	-	
Servicios Generales	\$	-	
Bienes Muebles, Inmuebles e Intangibles	\$	-	
Inversión Pública	\$	220,393.72	
Saldo al Final del Periodo Gastos de Operación		\$	0.00
Saldo al Final del Periodo Gastos de Casetas (Obra)		\$	100,239.10

III. PRESUPUESTO DE OPERACIÓN Y MANTENIMIENTO MENOR PRESUPUESTO 2025

Saldo al inicio del Periodo Noviembre 2025		\$	-
Abono a la cuenta		\$	-
Cargos:		\$	-
Gastos de Operación	\$	-	
Materiales y suministros por contrato		\$	-
Saldo al final del Periodo		\$	-

OBRAS PÚBLICAS

III. PRESUPUESTO DE MANTENIMIENTO MAYOR PRESUPUESTO 2025

Saldo al inicio del Periodo Noviembre 2025		\$	-
Abono a la cuenta		\$	-
Cargos:		\$	-
Km. 188 - Jiménez			
Jiménez - Camargo			
Camargo - Delicias			
Chihuahua - Cuauhtémoc			
Chihuahua - Km. 31+300 (Sacramento)			
Ojo Laguna - Ricardo Flores Magón			
Ricardo Flores Magón - Galeana			
Sueco - Villa Ahumada			
Aplicación de microcarpeta			
Saldo al final del Periodo		\$	-

OBRAS PÚBLICAS

6. TRABAJOS REALIZADOS DURANTE EL PERIODO

GASTO EN CASETAS 2025

CARRILES VILLA AHUMADA

GASTO EN CASETAS 2023

CARRILES VILLA AHUMADA

GASTO EN CASETAS 2021

CARRILES VILLA AHUMADA

PROYECTO EJECUTIVO PARA LA AMPLIACIÓN DE CARRILES VILLA AHUMADA

AMPLIACIÓN DE
ESTIMACIÓN 1,2 Y 3 \$59,315,251.87

AMPLIACIÓN DE

ESTIMACIÓN 1,2 Y 3 \$6,554.10

AMPLIACIÓN DE

ESTIMACIÓN 1,2 Y 3 \$41,197.21

\$179,196.51

7. MEJORAS

8. COMENTARIOS Y SUGERENCIAS

5. APLICACIÓN DE IMPORTES RECIBIDOS DURANTE EL PERIODO CONFORME AL PRESUPUESTO DE OPERACIÓN Y MANTENIMIENTO MENOR Y EL PRESUPUESTO DE MANTENIMIENTO MAYOR AUTORIZADO PARA NOVIEMBRE 2025 CON LOS RECURSOS TRANSFERIDOS DEL EJERCICIO 2018, 2019 Y 2020

I. PRESUPUESTO DE OPERACIÓN Y MANTENIMIENTO MENOR			
Saldo al inicio del Periodo		\$	1,393,278.75
Abono a la cuenta		\$	
Cargos:		\$	143,765.76
Gastos de Operación	\$	143,765.76	
Materiales y suministros por contrato			
Estudios y Proyectos			
Saldo al final del Periodo		\$	1,249,512.99
II. PRESUPUESTO DE MANTENIMIENTO MAYOR			
Saldo al inicio del Periodo		\$	0.69
Abono a la cuenta		\$	
Cargos:		\$	
Recursos transferidos al Mto. Mayor, ejercicio 2025			
Jiménez-Camargo			
Camargo - Delicias			
Chihuahua-Cuauhtémoc			
Chihuahua-Sacramento			
Ojo Laguna-Ricardo Flores Magón			
Ricardo Flores Magón-Galeana			
Sueco-Ahumada			
Gómez Palacio-Jiménez			
Saldo al final del periodo		\$	0.69

6. TRABAJOS REALIZADOS DURANTE EL PERIODO.

a) Trabajos de conservación rutinaria: No hay comentarios debido a que los trabajos de conservación rutinaria en el presente ejercicio, se ejecutan con cargo a los recursos del ejercicio 2025, por lo que se reportan en el informe correspondiente. b) Trabajos de conservación por contrato y materiales por contrato: MANTENIMIENTO MENOR: En este periodo no se realizaron trabajos relacionados con este rubro. MANTENIMIENTO MAYOR: En este periodo no se realizaron trabajos relacionados con este rubro.

7. MEJORAS.

a) MEJORAS DE CONSERVACIÓN RUTINARIA: No hay comentarios debido a que los trabajos de conservación rutinaria en el presente ejercicio, se ejecutan con cargo a los recursos del ejercicio 2025, por lo que se reportan en el informe correspondiente. b) MEJORAS DE CONSERVACIÓN POR CONTRATO: MANTENIMIENTO MENOR: En este periodo no se realizaron trabajos de este rubro. MANTENIMIENTO MAYOR: En este periodo no se realizaron trabajos de este rubro.

8. COMENTARIOS Y SUGERENCIAS.

MANTENIMIENTO MENOR: Al corte del presente informe se encuentra contratada la adquisición de materiales por contrato programados en el ejercicio 2022. Producción de materiales petroleros (SCOP/02/DC/2022) Terminado. Producción de mal. asfálticos (SCOP/03/DC/2022) Terminado. Defensa Metálica (SH/LPE/02/2022) Terminado. Viales autoadheribles (SH/LPE/02/2022) Terminado. Laminas para sellamiento vertical (SH/LPE/03/2022) Terminado. Papel reflejante (SH/LPE/03/2022) Terminado. Pintura de Tráfico (SH/LPE/05/2022) Terminado. Anticipación del contrato, formalizada. Microesfera de vidrio (SH/LPE/05/2022) Terminado. Adicionalmente se formalizó la prestación de servicios de los siguientes trabajos y cuyo estatus es el siguiente: Elab Manifestación de impacto ambiental para construcción de gasas en carr. Gomez Palacios-Jimenez (Contrato SCOP/04/DC/2022) Terminado. Estudio técnico uso de suelos para construcción de gasas en carr. Gomez Palacios - Jimenez (Contrato SCOP/04/DC/2022) Terminado. Estudio de auscultación de la superficie de pavimento de la red de carretera del fideicomiso (Contrato SCOP/11/DC/2022) Terminado.

Nota: A la fecha del informe se cuenta con adquisiciones contratadas en proceso de ejecución para proceder a la erogación de dicho recurso. Nota: El importe erogado en el presente periodo corresponde al pago del bien correspondiente a un equipo de laboratorio.

MANTENIMIENTO MAYOR: Al contrato del presente informe se encuentran contratadas las obras autorizadas para el ejercicio del 2022, las cuales se listan a continuación: Construcción de guarnición de concreto hidráulico en la carretera Chihuahua-Sacramento (2da Etapa) (SCOP/01/DC/2022) Terminada. Rehabilitación de la carretera Gomez Palco - Jimenez (SCOP/01/DC/2022) Terminado. Rehabilitación de pavimento de la carretera de Chihuahua-Cuauhtémoc (Capas de rodadura) (SCOP/01/DC/2022) Terminada. Rehabilitación de la carretera R. Flores Magón - Galeana (Capas de rodadura) (SCOP/01/DC/2022) Terminada. Rehabilitación de pavimento de la carretera Sueco - Villa Ahumada (Capas de rodadura) (SCOP/02/DC/2022) Terminada. Rehabilitación de pavimento de la carretera Camargo - Delicias (SCOP/03/DC/2022) Terminada. Rehabilitación de pavimento de la carretera R. Flores Magón (Capas de rodadura) (SCOP/03/DC/2022) Terminada. Rehabilitación de pavimento de carretera Jimenez - Camargo (SCOP/03/DC/2022) Terminada. Rehabilitación del Pavimento de la carretera de Chihuahua - Cuauhtémoc (Fresados y carpeta asfáltica) (SCOP/04/DC/2022) Terminada. Ampliación de corona de la carretera Sueco - Villa Ahumada (SCOP/05/DC/2022) Terminada. Rehabilitación de la carretera Sueco-Villa Ahumada (fresados y carpeta asfáltica) (SCOP/05/DC/2022) Terminada. Rehabilitación de cerco Sueco-Villa Ahumada (SCOP/05/DC/2022) Terminada. Rehabilitación Cerco Gomez Palco - Jimenez (SCOP/06/DC/2022) Terminada. Rehabilitación de cerco Chihuahua - Cuauhtémoc (SCOP/06/DC/2022) Terminada. Construcción puente sobre Rio Paríal km 2+381 Jimenez-Villa Ahumada (SCOP/06/DC/2022) Terminada. Construcción puente sobre Rio Paríal km 2+381 Jimenez-Camargo (SCOP/06/DC/2022) Terminado. Retiro y colocación de defensa metálica y amortiguadores de impacto Jimenez-Camargo (SCOP/04/DC/2022) Terminada. Ampliación de corona de la carretera Jimenez-Camargo (SCOP/06/DC/2022) Terminada. Construcción paso superior km 225+850 Gomez Palco-Jimenez (SCOP/06/DC/2022) Terminada. Rehabilitación de cerco Camargo-Delicias (SCOP/07/DC/2022) Terminada. Rehabilitación de cerco de Ojo Laguna R. Flores Magón (SCOP/09/DC/2022) Terminada. Rehabilitación R. Flores Magón-Galeana (SCOP/09/DC/2022) Terminada. Construcción de gasas Gomez Palacios-Jimenez (SCOP/10/DC/2022) Terminada. Amp. Obra de drenaje del km. 24+500 Chihuahua-Cuauhtémoc (SCOP/10/DC/2022) Terminada. Rehab. PSFCC Puente Conchos Camargo-Delicias (SCOP/11/DC/2022) Terminada. Apoyos de neopreno Puente Terrazas Camargo-Delicias (SCOP/15/DC/2023) Terminada. Retiro y colocación de defensa metálica Chihuahua-Cuauhtémoc (SCOP/01/DC/2024) Terminada.

9. APLICACIÓN DE IMPORTES RECIBIDOS DURANTE EL PERIODO CONFORME AL PRESUPUESTO DE OPERACIÓN Y MANTENIMIENTO MENOR Y EL PRESUPUESTO DE MANTENIMIENTO MAYOR AUTORIZADO PARA NOVIEMBRE 2025 CON LOS RECURSOS TRANSFERIDOS DEL EJERCICIO 2021, 2022 Y 2023.

I. PRESUPUESTO DE OPERACIÓN Y MANTENIMIENTO MENOR			
Saldo al inicio del Periodo	\$	1,446,510.20	
Abono a la cuenta	\$	-	
Cargos:	\$	-	
Gastos de Operación			
Materiales y suministros por contrato			
Saldo al final del Periodo	\$	1,446,510.20	
II. PRESUPUESTO DE MANTENIMIENTO MAYOR			
Saldo al inicio del Periodo	\$	876,945.19	
Abono a la cuenta			
Restitución del recurso transferido al Mto. Mayor del ejercicio 2025 (1)	\$	344,272.83	
Cargos:	\$	-	
Jimenez-Camargo			
Camargo - Delicias			
Chihuahua-Cuauhtémoc			
Chihuahua-Sacramento			
Ricardo Flores Magón-Galeana			
Sueco-Ahumada			
Gómez Palacios-Jiménez			
Señales elevadas informativas			
Reparación de juntas de Dilatación			
Saldo al final del periodo	\$	721,218.02	

6. TRABAJOS REALIZADOS DURANTE EL PERIODO.

a) Trabajos de conservación rutinaria: No hay comentarios debido a que los trabajos de conservación rutinaria en el presente ejercicio, se ejecutaron con cargo a los recursos del ejercicio 2025, por lo que se reportan en el informe correspondiente. b) Trabajos de conservación por contrato y materiales por contrato: MANTENIMIENTO MENOR: En este periodo no se realizaron trabajos con cargo a este recurso. MANTENIMIENTO MAYOR: En este periodo no se realizaron trabajos con cargo a este recurso.

7. MEJORAS.

a) MEJORAS DE CONSERVACIÓN RUTINARIA: No hay comentarios debido a que los trabajos de conservación rutinaria en el presente ejercicio, se ejecutaron con cargo a los recursos del ejercicio 2025, por lo que se reportan en el informe correspondiente. b) MEJORAS DE CONSERVACIÓN POR CONTRATO: MANTENIMIENTO MENOR: En este periodo no se realizaron trabajos relacionados con este rubro. MANTENIMIENTO MAYOR: En este periodo no se realizaron trabajos relacionados con este rubro.

8. COMENTARIOS Y SUGERENCIAS.

MANTENIMIENTO MENOR: Al corte del presente informe, se encuentra contratada la adquisición de materiales por contrato, relacionados a la Ley de Obras Públicas y servicios Relacionados con las mismas del Estado de Chihuahua, así como, a la Ley de Adquisiciones del Estado de Chihuahua, programados para el presente ejercicio.

Materiales pétreos (SCOP/UPN/004/2024) Terminado, Suministro de asfaltos y emulsiones (SCOP/UPN/005/2024) Terminado, suministro de papel reflejante y vialitas (SH/LPE/038/2024) Terminado, pintura de tráfico (SH/LPE/053/2024) Terminado, Microesferas de vidrio (SH/LPE/053/2024) Terminado, lámina galvanizada y perfil (SH/ADE/196/2024) Terminado, defensa metálica (SH/ADE/197/2024) Terminado.

MANTENIMIENTO MAYOR: Al corte del presente informe, se encuentran contratadas las siguientes obras para el presente ejercicio:

Rehabilitación de pavimento de la carretera R.Flores Magón-Galeana (SCOP-014-DC-2024) Terminado
Rehabilitación de pavimento de la carretera Chihuahua-Km 31+300 (SCOP-015-DC-2024) Terminado
Rehabilitación de pavimento de la carretera Gómez Palacio-Jiménez (SCOP-016-DC-2024) Terminado
Rehabilitación de pavimento de la carretera Camargo-Delicias (SCOP-017-DC-2024) Terminado
Rehabilitación de pavimento de la carretera Jiménez-Camargo (SCOP/023/DC/2024) Terminado
Rehabilitación de pavimento de la carretera Suco-Villa Ahumada (SCOP/024/DC/2024) Terminado
Rehabilitación de pavimento de la carretera Chihuahua-Cuauhtémoc (SCOP/035/DC/2024) Terminada, Suministro e instalación de señales metálicas elevadas informativas en la red de carreteras del fideicomiso 80672, (SCOP/110/DC/2024) Terminado, Reparación de juntas de dilatación y apoyos de neopreno del PSV ubicado en el km 18+000 de la carretera: Chihuahua - KM 31+300 (Sacramento). (SCOP/111/DC/2024) Terminado.

Ajustes: 1. Respecto al ajuste "Restitución del recurso transferido al Mto. Mayor del ejercicio 2025", se aclara que se deriva de las gestiones de conciliación con la Secretaría de Hacienda respecto a la propuesta presentada por el operador del Mantenimiento de las vías, en la Trigésima Tercera Sesión del Comité Técnico, para transferir saldos del Mantenimiento Menor y Mayor al Mantenimiento Mayor 2025 como ampliación al techo presupuestal aprobado para este, por lo cual se ajusta en el presente informe al realmente transferido a la fecha como resultado de dichas gestiones de acuerdo a lo siguiente:

Importe Transferido	Importe Realmente Transferido	Ajuste a la Transferencia
\$ 2,548,069.74	\$ 2,203,796.91	\$ 344,272.83

5. APLICACIÓN DE IMPORTES RECIBIDOS DURANTE EL PERIODO CONFORME AL PRESUPUESTO DE OPERACIÓN Y MANTENIMIENTO MENOR Y EL PRESUPUESTO DE MANTENIMIENTO MAYOR AUTORIZADO PARA NOVIEMBRE 2025 CON LOS RECURSOS DEL 2025 Y LOS RECURSOS TRANSFERIDOS DE LOS AÑOS 2022, 2023 Y 2024.

I. PRESUPUESTO DE OPERACIÓN Y MANTENIMIENTO MENOR		
Saldo al inicio del Periodo	\$	115,276,074.87
Abono a la cuenta	\$	15,712,935.00
Cargos:	\$	41,947,815.85
Gastos de Operación	\$	21,138,164.73
Estudios y Proyectos	\$	125,489.75
Materiales y suministros por contrato	\$	20,684,161.41
Saldo al final del Periodo	\$	89,041,193.98
II. PRESUPUESTO DE MANTENIMIENTO MAYOR		
Saldo al inicio del Periodo	\$	34,595,192.18
Abono a la cuenta	\$	10,052,781.00
Devolución de recursos transferidos, origen Mto. Mayor 2024 (1)	-\$	344,272.83
Cargos:	\$	9,245,912.94
Jiménez-Camargo		
Camargo - Delicias	-\$	68,500.24
Chihuahua-Cuauhtémoc	\$	5,110,931.77
Chihuahua-Sacramento		
Ojo Laguna-Ricardo Flores Magón		
Ricardo Flores Magón-Galeana	\$	4,228,989.24
Suico-Ahumada	\$	25,507.83
Gómez Palacio-Jiménez		
Obra de drenaje en Suico-Villa - Ahumada		
Saldo al final del periodo	\$	35,057,767.41

6. TRABAJOS REALIZADOS DURANTE EL PERIODO.

a) TRABAJOS DE CONSERVACIÓN RUTINARIA:
Riego de sello
Riego de cubrimiento
Sellado de baches y/o Renivelación
Perfilado de carpeta
Renivelación de asentamientos
Bacheo superficial
Limpieza de cunetas
Limpieza de contracunetas
Desasolve de alcantarillas
Deshierbe con máquina
Deshierbe a mano
Condicionamiento y limpieza del patrimonio de las

Reparación de cercos
Ampliación en cortes
Recargue de taludes en terraplén
Perfilado de taludes en terraplén
Perfilado de taludes en corte
Abatimiento de taludes en corte
Pintura en cunetas y obras de drenaje
Recolección de basura
Pintura en raya lateral continua
Pintura en raya central discontinua
Pintura en bordillos
Pintura en Asciurdo
Reposición y reparación de defensa metálica
Señales preventivas "SP", sin poste
Señales restrictivas "SR", sin poste
Señales de kilometraje, sin poste
Señales informativas de servicio "SIG"
Chevrones sin poste
Poste PTC de 2" x 2" x 3" m para señalamiento

Violetas

Trabajos de conservación por contrato y materiales por contrato:
Mantenimiento Menor

Producción y suministro de materiales pétreos (SCOP/015/DC/2025)
Suministro de Papel Reflejante y Violetas (SH/LPE/014/2025)
Suministro de Microesfera (SH/LPE/016/2025)
Suministro de Pintura (SH/LPE/016/2025)

Mantenimiento Mayor
Se ejecutaron trabajos de rehabilitación de pavimento en las siguientes autopistas:

Chihuahua - Cuauhtémoc (SCOP/029/DC/2025)
Ricardo Flores Magón - Galeana (SCOP/014/DC/2025)

7. MEJORAS.

<p>a) Mejoras de Conservación rutinaria: Se trabaja en la superficie de rodamiento realizando trabajos de riego de sello, riego de cubrimiento, sellado de baches y/o remiendos, perfilado de carpeta, renovación de asentamientos, bacheo superficial, limpieza de cunetas, limpieza de contrahuetas, desazolve de alcantarillas, deshierbe con máquina, deshierbe a mano, conformación y afinado del derecho de vía, reparación de cercos, ampliación en cortes, recargue de taludes en terraplén, perfilado de taludes en terraplén, perfilado de taludes en corte, abatimiento de taludes en corte, pintura en cunetas y obras de drenaje, pintura en bordillos, pintura en asciurdo, reposición y reparación de defensa adicionalmente se realizan trabajos de limpieza sobre el derecho de vía y reposición de señalamiento, así como pintura en rayas, todo esto con el fin de darle más seguridad a los usuarios al momento de transitar sobre esta.</p> <p>b) Mejoras de Conservación por contrato: Mantenimiento Menor Durante este periodo se lleva a cabo el suministro de materiales pétreos. Suministro de Pintura, Microesfera y Violetas. Mantenimiento Mayor Se trabaja en la rehabilitación de la superficie de pavimento para mejorar deterioros presentados como son: deformaciones, agrietamientos, rugosidad, etc.</p>
--

8. COMENTARIOS Y SUGERENCIAS.

<p>Mantenimiento Menor Al corte del presente informe, se adjudicaron los contratos para los materiales por contrato relacionados a la Ley de Adquisiciones del Estado de Chihuahua, programados para el presente ejercicio. Suministro de Materiales Pétreos (SCOP/015/DC/2025) Terminado Suministro de Emulsiones Asfálticas y Asfalto Rebajado (SUR) (SCOP/017/DC/2025) En proceso (Suspendido del 15 de octubre al 13 de abril del 2026) Suministro de Emulsiones Asfálticas y Asfalto Rebajado (NORT) (SCOP/018/DC/2025) En proceso (Suspendido del 15 de octubre al 13 de abril del 2026) Suministro de Papel Reflejante y Violetas (SH/LPE/014/2025) Terminado Suministro de Microesfera (SH/LPE/016/2025) Terminado Suministro de Pintura (SH/LPE/016/2025) Terminado Adicionalmente se formalizó la presentación de servicios de los siguientes trabajos y cuyo estatus es el siguiente: Estudio de Auscultación de la Red de Carreteras del Fidecomiso (SCOP/071/DC/2025) En proceso</p>
--

Mantenimiento Mayor

Al corte del presente informe, se encuentran contratadas las siguientes obras para el presente ejercicio.

Rehabilitación de pavimento de la carretera Gómez Palacio - Jiménez (SCOP/004/DC/2025) Terminada

Rehabilitación de pavimento de la carretera Sueco - Villa Ahumada (SCOP/008/DC/2025) Terminada

Rehabilitación de pavimento de la carretera Chihuahua - Cuauhtémoc (SCOP/029/DC/2025) Terminada

Rehabilitación de pavimento de la carretera Jiménez - Camargo (SCOP/011/DC/2025) Terminada

Rehabilitación de pavimento de la carretera Camargo - Conchos - Delicias (SCOP/012/DC/2025) Terminada

Rehabilitación de pavimento de la carretera Ricardo Flores Magón - Galeana (SCOP/014/DC/2025) Terminada

Rehabilitación de pavimento de la carretera Ojo Laguna - Ricardo Flores Magón (SCOP/018/DC/2025) Terminada

Obra de drenaje Sueco Villa - Ahumada (SCOP/056/DC/2025) Terminada

Al corte del presente informe, se encuentran contratadas las obras autorizadas para el presente ejercicio:

Rehabilitación de losas de la caseta Chihuahua - Cuauhtémoc, No. De contrato (SCOP/083/DC/2025) En proceso de pago del anticipo.

Rehabilitación de cerco de la carretera Chihuahua - Cuauhtémoc, No. De contrato (SCOP/089/DC/2025) En proceso de pago del anticipo.

Rehabilitación de losas de la caseta Sueco - Villa Ahumada, No. De contrato (SCOP/091/DC/2025) En proceso de pago del anticipo.

Rehabilitación de malla antideslumbrante Chihuahua - Sacramento, No. De contrato (SCOP/094/DC/2025) En proceso de pago del anticipo.

Ajustes:
1. Respecto al ajuste "Devolución de recursos transferidos, origen Mto. Menor 2024", se aclara que se deriva de las gestiones de conciliación con la Secretaría de Hacienda respecto a la propuesta presentada por el operador del Mantenimiento de las vías, en la Trigésima Tercera Sesión del Comité Técnico, para transferir saldos del Mantenimiento Menor y Mayor al Mantenimiento Mayor 2025 como ampliación al techo presupuestal aprobado para este, por lo cual, se ajusta en el presente informe al realmente transferido a la fecha como resultado de dichas gestiones de acuerdo a lo siguiente:

5. APLICACIÓN DE IMPORTES RECIBIDOS DURANTE EL PERIODO CONFORME AL PRESUPUESTO DE OPERACIÓN Y MANTENIMIENTO MENOR Y EL PRESUPUESTO DE MANTENIMIENTO MAYOR AUTORIZADO PARA OCTUBRE 2023 CON LOS RECURSOS TRANSFERIDOS DEL AÑO 2023.

I. PRESUPUESTO DE OPERACIÓN Y MANTENIMIENTO MENOR		
Saldo al inicio del Periodo	\$	2,103,359.40
Abono a la cuenta		
Cargos:	\$	-
Gastos de Operación		
Materiales y suministros por contrato		
Estudios y Proyectos		
Saldo al final del Periodo	\$	2,103,359.40
II. PRESUPUESTO DE MANTENIMIENTO MAYOR		
Saldo al inicio del Periodo		
Abono a la cuenta		
Cargos:	\$	-
Recursos transferidos al Mto. Mayor, ejercicio 2023		
Jiménez-Camargo		
Camargo - Delicias		
Chihuahua-Cuauhtémoc		
Chihuahua-Sacramento		
Ojo Laguna-Ricardo Flores Magón		
Ricardo Flores Magón-Galeana		
Sueco-Ahumada		
Gómez Palacio-Jiménez		
Saldo al final del periodo	\$	-

6. TRABAJOS REALIZADOS DURANTE EL PERIODO.

a) Trabajos de Conservación rutinaria: No hay comentarios debido a que los trabajos de conservación rutinaria en el presente ejercicio, se ejecutan con cargo a los recursos del ejercicio 2023, por lo que se reportan en el informe correspondiente.
b) Trabajos de conservación por contrato y materiales por contrato:
Mantenimiento Menor En este periodo no se realizaron trabajos con cargo a este recurso. Mantenimiento Mayor
Se ejecutaron trabajos de rehabilitación de pavimento en la siguiente autopista: En este periodo no se realizaron trabajos con cargo a este recurso.

7. MEJORAS.

a) Mejoras de Conservación rutinaria: No hay comentarios debido a que los trabajos de conservación rutinaria en el presente ejercicio, se ejecutan con cargo a los recursos del ejercicio 2023, por lo que se reportan en el informe correspondiente.
b) Mejoras de Conservación por contrato:
Mantenimiento Menor En este periodo no se realizaron trabajos con cargo a este rubro.
Mantenimiento Mayor En este periodo no se realizaron trabajos con cargo a este rubro.

8. COMENTARIOS Y SUGERENCIAS.

Mantenimiento Menor Al corte del presente informe, se encuentra contratada la adquisición de materiales, programados para el presente ejercicio: Producción y suministro de materiales pétreos (SCOP/046/DC/2023) Terminado Suministro de asfaltos y emulsiones (SCOP/059/DC/2023) Terminado Suministro de pintura de tráfico (SH/LPE/016/2023) Terminado Suministro de vialitas autoadheribles (SH/LPE/042/2023) Terminado Suministro de vialitas autoadheribles (Compra directa) Terminado Suministro de papel reflejante (SH/ADE/236/2023) Terminado Suministro de defensa metálica (Compra directa) Terminado Adicionalmente se formalizó la prestación de servicios de los siguientes trabajos y cuyo estatus es el siguiente: Estudio de auscultación de la superficie de pavimento de la red carretera del Fideicomiso (Contrato SCOP/132/DC/2023) Terminado Estudio de deflexiones de los pavimentos y determinación de espesores en la red carretera del Fideicomiso (Contrato SCOP/141/DC/2023) Terminado Estudio de auscultación de la superficie de pavimento de la red carretera del Fideicomiso (Contrato SCOP/84/DC/2024) Terminado Mantenimiento Mayor Al corte del presente informe, se encuentran recientemente contratadas las obras autorizadas para el presente ejercicio, las cuales se listan a continuación: Rehabilitación de pavimento de la carretera Chihuahua - Cuauhtémoc (SCOP/017/DC/2023) Terminado Rehabilitación de pavimento de la carretera O. Laguna - R. Flores Magón (SCOP/018/DC/2023) Terminado Rehabilitación de pavimento de la carretera Sueco - Ahumada (SCOP/019/DC/2023) Terminado Rehabilitación de pavimento de la carretera Gómez Palacio - Jiménez (SCOP/020/DC/2023) Terminado Rehabilitación de pavimento de la carretera Jiménez - Camargo (SCOP/024/DC/2023) Terminado Rehabilitación de pavimento de la carretera R. Flores Magón - Galeana (SCOP/025/DC/2023) Terminado Retiro y colocación de defensa metálica de la carretera Camargo - Delicias (SCOP/037/DC/2023) Terminado Rehabilitación de pavimento de la carretera Camargo - Delicias (SCOP/069/DC/2023) Terminado Modernización del retorno "El 59" de la carretera Camargo - Delicias (SCOP/072/DC/2023) Terminado Rehabilitación de losas en casetas de peaje: Ojo Laguna, Galeana y Villa Ahumada (SCOP/075/DC/2023) Terminado Rehabilitación de losas en casetas de peaje: Sausalza, Jiménez, Camargo, Saucillo, Cuauhtémoc y Sacramento (SCOP/076/DC/2023) Terminado Rehabilitación de puentes km. 0+500 y km. 0+800 sentido directo Jiménez - Camargo (SCOP/106/DC/2023) Terminado

GOBIERNO DEL ESTADO DE CHIHUAHUA

SECRETARÍA DE HACIENDA

REPORTE COMPARATIVO DE INGRESO

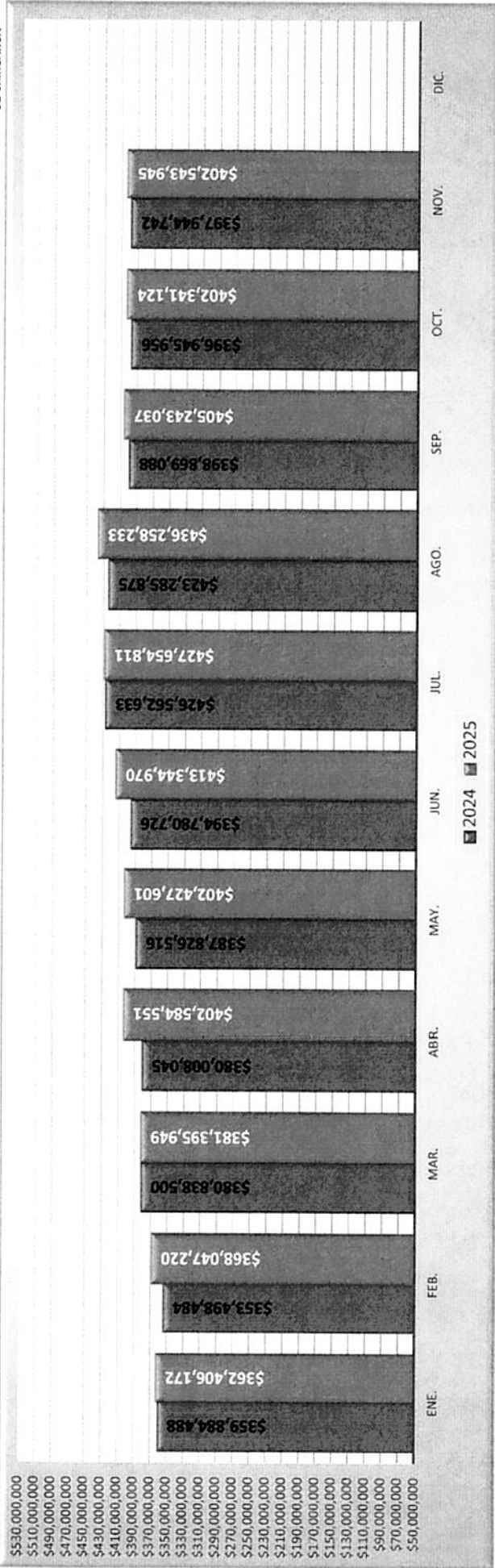

PERIODO	ENE.	FEB.	MAR.	ABR.	MAY.	JUN.	JUL.	AGO.	SEP.	OCT.	NOV.	DIC.	TOTAL A DICIEMBRE
2024	\$359,884,488	\$353,498,484	\$380,838,500	\$380,008,045	\$387,826,516	\$394,780,726	\$426,562,633	\$423,285,875	\$398,869,088	\$396,945,956	\$397,944,742		\$4,300,445,052
2025	\$362,406,172	\$368,047,220	\$381,395,949	\$402,584,551	\$402,427,601	\$413,344,970	\$427,654,811	\$436,258,233	\$405,243,037	\$402,341,124	\$402,543,945		\$4,404,247,613
DIF.	\$2,521,684	\$14,548,736	\$657,450	\$22,576,506	\$14,601,085	\$18,564,244	\$1,092,178	\$12,972,358	\$6,373,949	\$5,395,168	\$4,599,203		\$103,802,561
%	0.7%	4.1%	0.1%	5.9%	3.8%	4.7%	0.3%	3.1%	1.6%	1.4%	1.2%		2.4%

* No incluye Otros Ingresos

PÉRDIDAS ECONÓMICAS POR TOMA DE CASETA CUAUHTÉMOC
POR PARTE DE TRANSPORTISTAS ZONA NOROESTE
FECHA: 14 DE NOVIEMBRE 2025

PERIODO DE LOS ELUDIDOS:		
DE LAS 12:27 A LAS 15:30 HORAS DEL DÍA 14 DE NOVIEMBRE 2025		
DURACIÓN : 03 HORAS, 04 MINUTOS		
TOTALES	AFORO	INGRESO
	1,860	\$ 323,152.00

CLASE	AFORO	TARIFA	IMPORTE
AUTOMÓVIL O PICK UP	1,607	\$ 147.00	\$ 236,229.00
AUTOMÓVIL O PICK UP + 1 EJE	12	\$ 164.00	\$ 1,968.00
AUTOMÓVIL O PICK UP + 2 EJES	25	\$ 181.00	\$ 4,525.00
AUTOMÓVIL O PICK UP + 3 EJES	0	\$ 198.00	\$ -
MOTO	3	\$ 73.00	\$ 219.00
AUTOBÚS 2 EJES	15	\$ 244.00	\$ 3,660.00
CAMIÓN 2 EJES	60	\$ 228.00	\$ 13,680.00
AUTOBÚS 3 EJES	1	\$ 316.00	\$ 316.00
CAMIÓN 3 EJES	18	\$ 301.00	\$ 5,418.00
CAMIÓN 4 EJES	14	\$ 369.00	\$ 5,166.00
CAMIÓN 5 EJES	75	\$ 477.00	\$ 35,775.00
CAMIÓN 6 EJES	26	\$ 523.00	\$ 13,598.00
CAMIÓN 7 EJES	1	\$ 564.00	\$ 564.00
CAMIÓN 8 EJES	0	\$ 609.00	\$ -
CAMIÓN 9 EJES	3	\$ 678.00	\$ 2,034.00
TOTAL AFORO E INGRESO	1,860		\$ 323,152.00



REPORTE DE TOMA DE CASETA

			FECHA	14-nov	
CASETA	CUAUHTEMOC	No. REP. AL	911	405237	
UBICACIÓN	CARRETERA CHIHUAHUA -CUAUHTEMOC KM 69+900				
HORA DE INICIO	12:27	HORA DE TERMINO	15:30		
No. DE MANIFESTANTES	APROX 200	TOMA:	PACIFICA	X	VIOLENTA
ORGANIZACION A LA QUE PERTENECEN	TRANSPORTISTAS ZONA NOROESTE				
LIDER O LIDERES	LIC UBALDO CHAPARRO				
PETICIONES	HABLAR CON EL SECRETARIO DE GOBERNACION				
APLICAR REGULACIONES DE TRANSPORTE, NO PERMITIR COYOTES					
CARRILES CERRADOS	1,2,5,6,7 Y 8	CARRILES LIBRES	3A Y 4B		
CAJERAS(OS) EN INTERIOR DE CARRILES	SI	X	NO		
PIDEN COOPERACION (BOTE0)	SI		NO	X	
AUTORIDADES PRESENTES					
TENIENTE FRANCISCO MIGUEL ROJAS SANCHES, OMAR OCTAVIO MEDEL BUSTAMANTE, ISIDRO MEDINA SANTIAGO, GUSTAVO ANGEL DEL RIO DE SANTIAGO N° UNIDADES A SU CARGO 21036, 23904 DE ZONA 385 CUAUH-CHIH. COMPAÑIA DE GUARDIA NACIONAL. CENTRO NACIONAL DE INTELIGENCIA: EMANUEL GONZALEZ. FISCALIA GENERAL DEL ESTADO: ISMAEL ROSAS DOMINGUEZ, RAFAEL BERTIN OLIVAS MARTINEZ					
AUTORIDAD NEGOCIADORA	GUSTAVO CORDERO DE LA SECRETARIA GENERAL DEL ESTADO				
DESCRIPCION DE LOS HECHOS					
A LAS 11:54 SE PRESENTA UN GRUPO DE PERSONAS APROXIMADAMENTE 200, ARGUMENTANDO QUE CERRARAN SOLAMENTE CARRIL 2A EN LO QUE LLEGA ALGUIEN PARA NEGOCIAR LAS DEMANDAS. DESPUES DE HABLAR CON EL REPRESENTANTE DE LA SECRETARIA GENERAL DE GOBIERNO Y AL NO LLEGAR A NINGUN ACUERDO A LAS 12:27 DEJAN LIBRE EL PASO POR LOS CARRILES 3A, 4B, 5B, 6B Y 7B, SIN DAR OPORTUNIDAD DE REALIZAR LOS CORTES, PARA DESPUES SOLO PERMITIR EL PASO POR LOS CARRILES 3A Y 4B. SE RETIRAN 15:30 YA QUE LLEGARON A UN ACUERDO DE TENER UNA REUNION CON EL SECRETARIO DE GOBIERNO EL DIA MIERCOLES 19 EN LA CIUDAD DE CHIHUAHUA REANUDANDO EL COBRO.					
PERSONAL EN TURNO					
CAJERAS (OS):	IMELDA TARANGO CERECERES	JEFE(S) DE TURNO			
	DANIEL GILBERTO CERVANTES BUSTILLOS				
	SENDY PALACIOS CARBAJAL				
	CRISTINA ALEJANDRA ENRIQUEZ CASTILLO				
	JOANA VALENZUELA DOMINGUEZ	JEFE DE TURNO RESPONSABLE			
	ALEXIA JOANA QUEZADA DOMINGUEZ	Maria del Rosario Mendoza Nevarez 			
	CARLOS SOTO CANTU				
	FLOR LIZETH GOMEZ ROBLES				



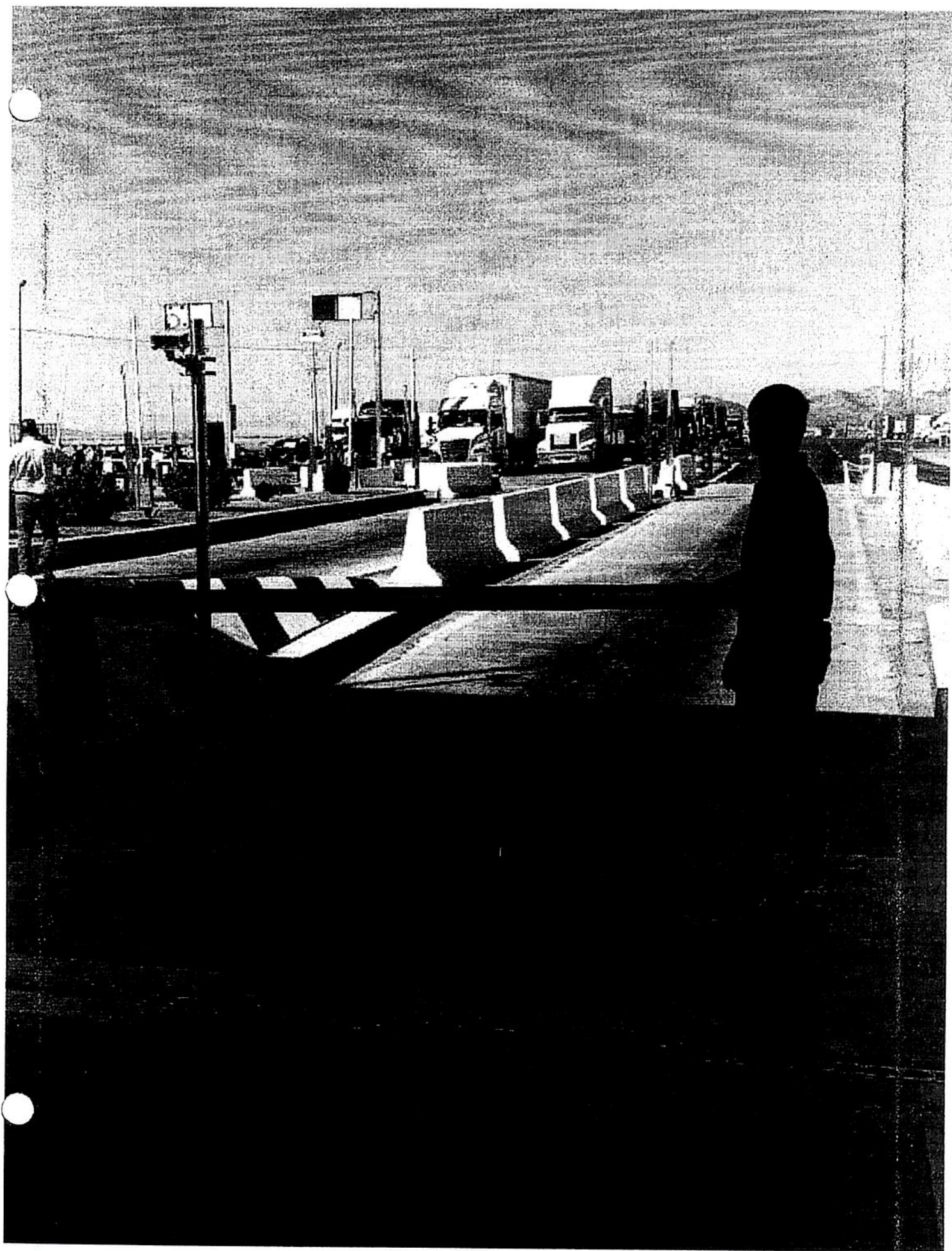

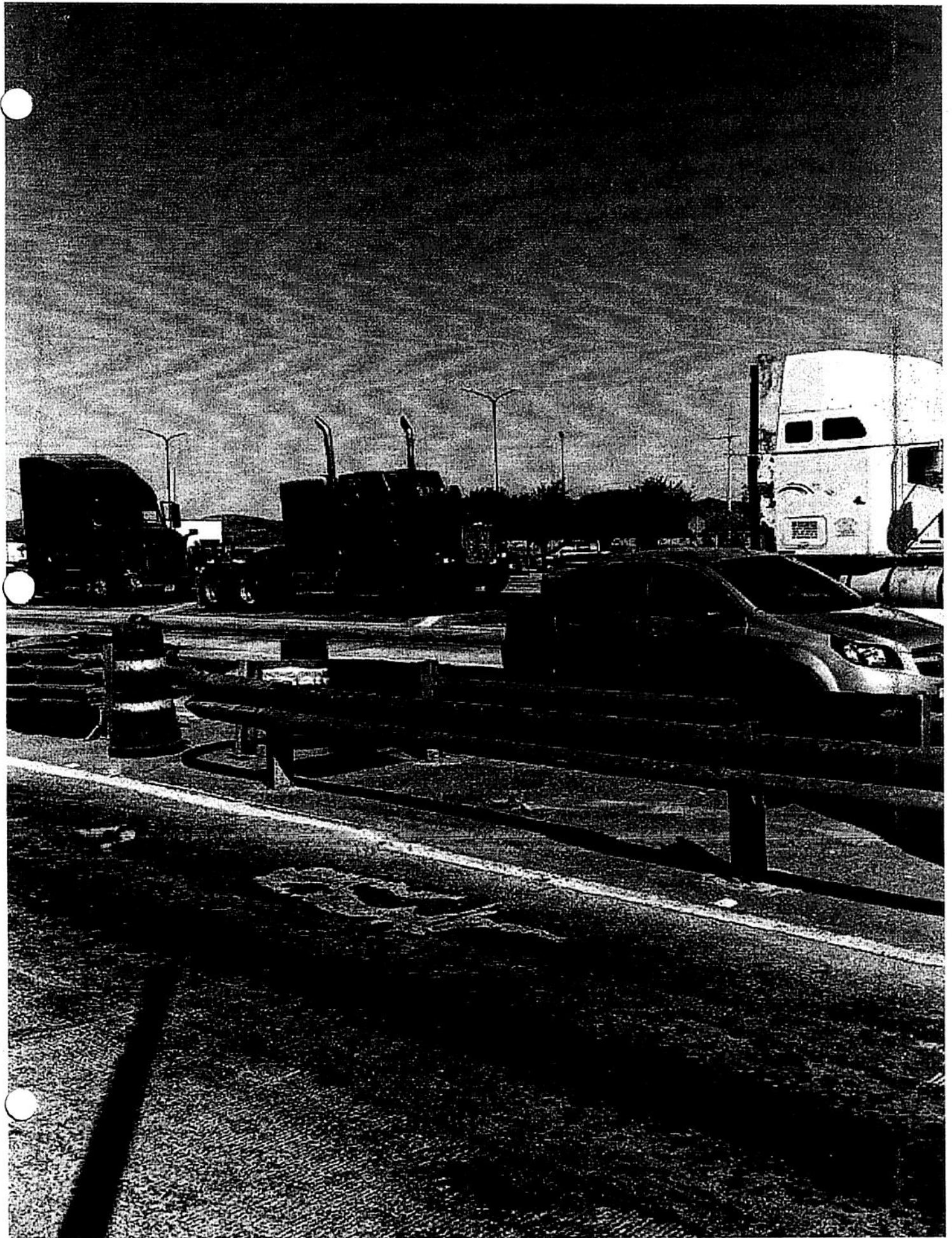

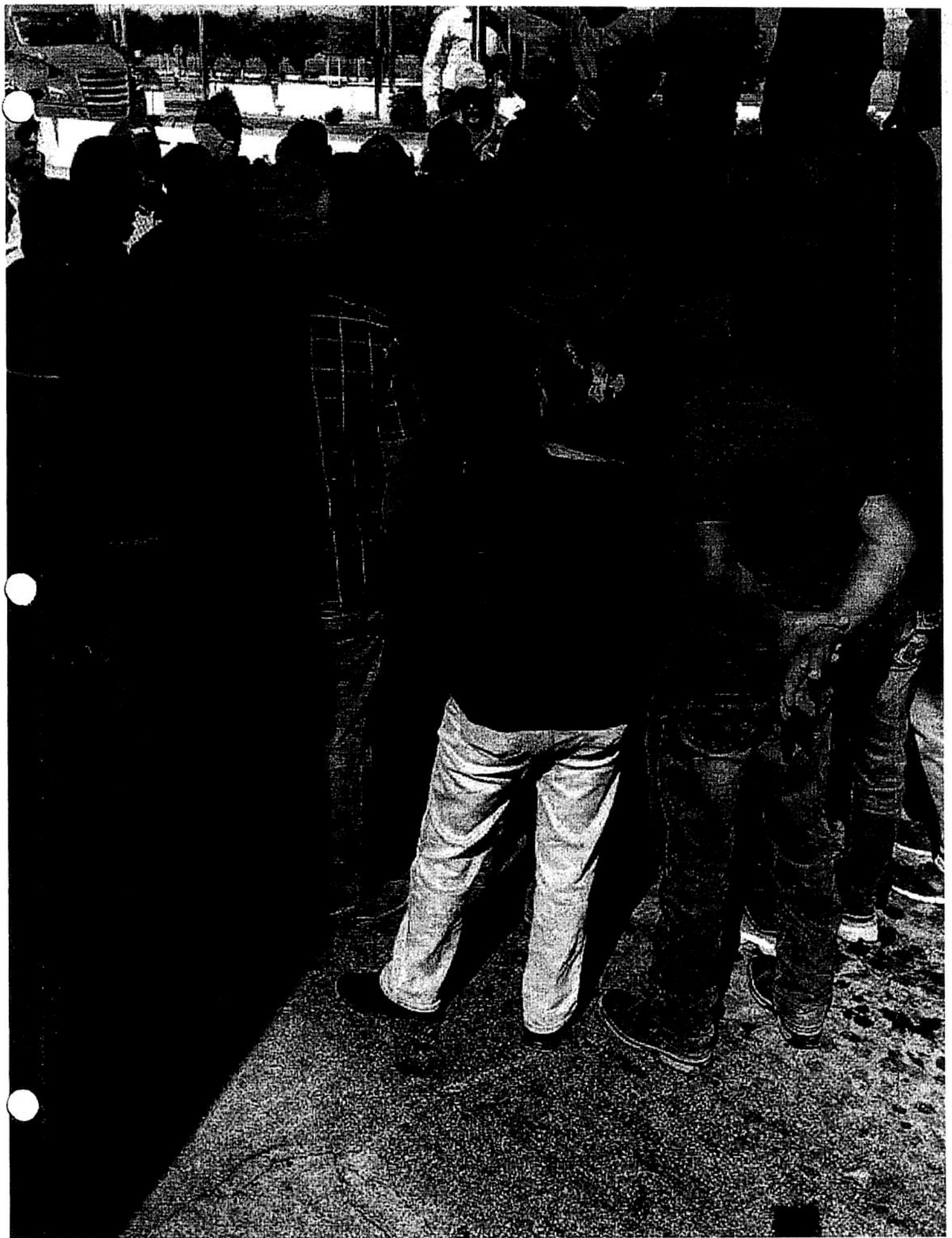



Valor a los
Permisos de
Carga de Gobierno!!!

68-AX-9M

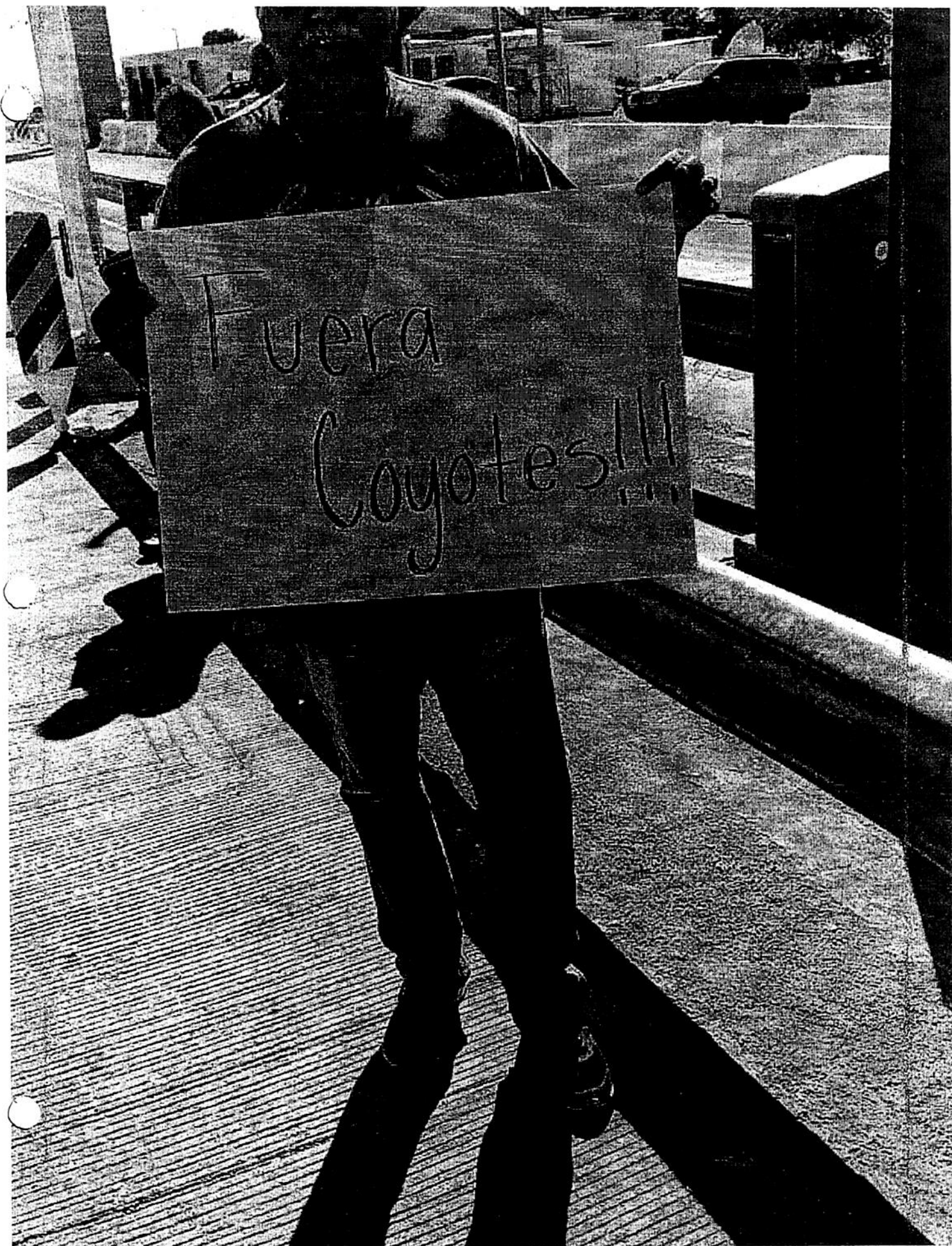



MÁS CHIHUAHUA
más de lo bueno
GOBIERNO DEL ESTADO

SECRETARÍA
DE HACIENDA

Fecha, a 24 de noviembre de 2025

LUIS RENE VAQUERA DELGADO.

PRESENTE:

Por medio de la presente me permito hacer del conocimiento de Usted, que siendo las 05:50 a.m. en el carril 4B del día 24 de noviembre en la caseta de cobro Galeana llega un grupo de manifestantes que se dirigen a Cd. Juárez a tomar los Puentes Internacionales son alrededor de 54 vehículos de la comunidad de LeBaron, Galeana y Lagunitas, varias personas se acercan a las cabinas y le dicen a la cajera Janeth Guadalupe Yáñez Baca y al intendente Gerardo Muñoz Jiménez que no pagaran caseta por lo cual se dirigen a abrir la barrera.

Sin más por el momento se elabora la presente tarjeta informativa para los efectos legales que hubiera lugar.

ATENTAMENTE

ROSA ALMA CASTILLO HERNENDEZ
(Jefe de Turno)

William shakespeare N°. 153
Compejo Industrial Chihuahua, Chihuahua, Chih
Teléfono: (614) 429-33-00 Ext. 23242
www.chihuahua.gob.mx

**PÉRDIDAS ECONÓMICAS POR ELUDIDOS DE LA COMUNIDAD LEBARÓN
QUE SE DIRIGEN A TOMAR LOS PUENTES FRONTERIZOS EN CD. JUÁREZ
EN CARRIL 4 DE CASETA GALEANA
FECHA: 24 DE NOVIEMBRE 2025**

PERIODO DE LOS ELUDIDOS:		
DE LAS 05:50 A LAS 06:11 HORAS DEL DÍA 24 DE NOVIEMBRE 2025		
DURACIÓN : 22 MINUTOS		
TOTALES	AFORO	INGRESO
	56	\$ 9,300.00

CLASE	AFORO	TARIFA	IMPORTE
AUTOMÓVIL O PICK UP	53	\$ 151.00	\$ 8,003.00
AUTOMÓVIL O PICK UP + 1 EJE	1	\$ 168.00	\$ 168.00
AUTOMÓVIL O PICK UP + 2 EJES	0	\$ 185.00	\$ -
AUTOMÓVIL O PICK UP + 3 EJES	0	\$ 202.00	\$ -
MOTO	0	\$ 75.00	\$ -
AUTOBÚS 2 EJES	0	\$ 227.00	\$ -
CAMIÓN 2 EJES	0	\$ 227.00	\$ -
AUTOBÚS 3 EJES	0	\$ 309.00	\$ -
CAMIÓN 3 EJES	0	\$ 284.00	\$ -
CAMIÓN 4 EJES	0	\$ 354.00	\$ -
CAMIÓN 5 EJES	1	\$ 426.00	\$ 426.00
CAMIÓN 6 EJES	0	\$ 480.00	\$ -
CAMIÓN 7 EJES	0	\$ 511.00	\$ -
CAMIÓN 8 EJES	0	\$ 557.00	\$ -
CAMIÓN 9 EJES	1	\$ 703.00	\$ 703.00
TOTAL AFORO E INGRESO	56		\$ 9,300.00

REPORTE DE TOMA DE CASETA

		FECHA		27/11/2025	
CASETA	SAVALZA		No. REP. AL 911		85627
UBICACIÓN					
HORA DE INICIO	23:30	HORA DE TERMINO		00:30	
No. DE MANIFESTANTES	10	TOMA:	PACIFICA	XX	VIOLENTA
ORGANIZACION A LA QUE PERTENECEN	AGRICULTORES DE ESTADO				
LIDER O LIDERES					
PETICIONES	PASO LIBRE PARA LA GENTE QUE ESTUVO BARADA POR ELLOS MISMOS				
CARRILES CERRADOS	5B	CARRILES LIBRES		4B, 6B	
CAJERAS(OS) EN INTERIOR DE CARRILES	SI	XXX		NO	
PIDEN COOPERACION (BOTE0)	SI			NO	XXX
AUTORIDADES PRESENTES					
AUTORIDAD NEGOCIADORA					

DESCRIPCION DE LOS HECHOS

LLEGAN ALREDEDOR DE 10 PERSONAS LAS CUALES SE IDENTIFICAN COMO AGRICULTORES EXPRESAN QUE TOMARAN LA CASETA YA QUE LIBERARON EL TRAFICO Y NO QUIEREN QUE SE HAGA AGLOMERACION DE TRAFICO, LLEGAN Y ABATEN LA PLUMA DEL CARRIL 4B Y DEL 6B EL CAJERO DEL CARRIL 4B SE QUEDA EN CARRIL VALIDANDO TAGS, LOS CARRILES 1A, 2A Y 3A NO LOS TOMAN PERO QUEDAN SIN PASO POR EL BLOQUEO AUN EXISTENTE EN SENTIDO SUR NORTE DE LOS AGRICULTORES Y TRANSPORTISTAS. SOLO TOMARON LOS CARRILES NORTE/SUR

DAÑOS OCASIONADOS

PERSONAL EN TURNO

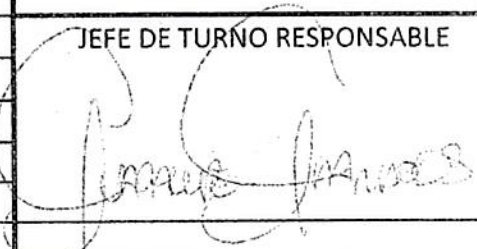
CAJERAS (OS):	MA. GUADALUPE GRANADOS MONTES	
	JEFE(S) DE TURNO	
	JESUS ARMANDO PACHECO	
	DENISSE REFUGIO GARCIA HDEZ	
	ALONDRA LETICIA GALVAN GONZALEZ	
	JEFE DE TURNO RESPONSABLE	
		

**PÉRDIDAS ECONÓMICAS POR PASO LIBRE (ELUDIDOS) A VEHÍCULOS VARADOS
DURANTE EL CIERRE DEL TRAMO CARRETERO ANTES DE CASETA SAVALZA
FECHA: 27 - 28 DE NOVIEMBRE 2025**

PERIODO DE LOS ELUDIDOS:		
DE LAS 23:30 DEL 27 DE NOV. A LAS 00:30 DEL 28 DE NOV. 2025		
DURACIÓN : 01 HORA		
TOTALES	AFORO	INGRESO
	120	\$ 30,831.00

CLASE	AFORO	TARIFA	IMPORTE
AUTOMÓVIL O PICK UP	25	\$ 95.00	\$ 2,375.00
AUTOMÓVIL O PICK UP + 1 EJE	0	\$ 112.00	\$ -
AUTOMÓVIL O PICK UP + 2 EJES	0	\$ 129.00	\$ -
AUTOMÓVIL O PICK UP + 3 EJES	0	\$ 146.00	\$ -
MOTO	1	\$ 47.00	\$ 47.00
AUTOBÚS 2 EJES	0	\$ 160.00	\$ -
CAMIÓN 2 EJES	15	\$ 160.00	\$ 2,400.00
AUTOBÚS 3 EJES	0	\$ 222.00	\$ -
CAMIÓN 3 EJES	6	\$ 207.00	\$ 1,242.00
CAMIÓN 4 EJES	7	\$ 251.00	\$ 1,757.00
CAMIÓN 5 EJES	45	\$ 323.00	\$ 14,535.00
CAMIÓN 6 EJES	17	\$ 375.00	\$ 6,375.00
CAMIÓN 7 EJES	0	\$ 394.00	\$ -
CAMIÓN 8 EJES	0	\$ 436.00	\$ -
CAMIÓN 9 EJES	4	\$ 525.00	\$ 2,100.00
TOTAL AFORO E INGRESO	120	\$	30,831.00



