

Anexo 36

Formato de Informe del Fideicomitente

Chihuahua, Chihuahua, a 25 de mayo de 2023

NACIONAL FINANCIERA, S.N.C.,
INSTITUCIÓN DE BANCA DE DESARROLLO, DIRECCIÓN FIDUCIARIA
Fiduciario del Fideicomiso Irrevocable número 80672
Av. Insurgentes Sur No. 1971, Torre IV, Piso 6°
Colonia Guadalupe Inn, Delegación Álvaro Obregón
C.P. 01020, Ciudad de México
PRESENTE

REF.: Reporte de Cobranza e Informe Mensual de Operación y Mantenimiento.

Hacemos referencia a los siguientes documentos:

- a) El Contrato de Fideicomiso Irrevocable número 80672, de fecha 21 de agosto de 2013 (el "**Fideicomiso 80672**"), celebrado por y entre (i) el Gobierno del Estado Libre y Soberano de Chihuahua, por conducto de la Secretaría de Hacienda (el "**Estado**"), como fideicomitente y fideicomisario en tercer lugar; (ii) Nacional Financiera, S.N.C., Institución de Banca de Desarrollo, Dirección Fiduciaria, como fiduciario (el "**Fiduciario**"); (iii) Banco Invex, S.A., Institución de Banca Múltiple, Invex Grupo Financiero, como fideicomisario en tercer lugar, en su carácter de representante común de los Tenedores de los Certificados Bursátiles Fiduciarios; y (iv) Banco Nacional de Obras y Servicios Públicos, S.N.C., Institución de Banca de Desarrollo, como fideicomisario en segundo lugar (el "**Fideicomisario en Segundo Lugar**");
- b) El Convenio de Cesión de fecha 14 de marzo de 2016, celebrado por y entre (i) el Estado, como cedente; y (ii) Fibra Estatal Chihuahua, S.A. de C.V. ("**Fibra Estatal Chihuahua**"), como cesionario; con la comparecencia de (iii) el Fiduciario; (iv) Monex Casa de Bolsa, S.A. de C.V., Monex Grupo Financiero, como representante común de los Tenedores de los Certificados Bursátiles Fiduciarios (el "**Representante Común**"); y (v) el Fideicomisario en Segundo Lugar, por virtud del cual, el Estado cedió a Fibra Estatal Chihuahua todos los derechos y obligaciones de los que el Estado era titular derivados del

Fideicomiso 80672, a efecto de que Fibra Estatal Chihuahua adquiriera el carácter de fideicomitente y fideicomisario en tercer lugar del Fideicomiso 80672, al igual que todos los derechos y obligaciones inherentes a dichas calidades; y

- c) El Primer Convenio Modificatorio al Fideicomiso 80672 de fecha 14 de marzo de 2016 (el "**Convenio Modificatorio**"), celebrado por y entre (i) el Fiduciario; (ii) el Representante Común; (iii) el Fideicomisario en Segundo Lugar; y (iv) Fibra Estatal Chihuahua; con la comparecencia de (v) el Estado.

Los términos con mayúscula inicial que no estén expresamente definidos en el presente escrito tendrán el significado que se les atribuye en el Fideicomiso 80672, según el mismo fue modificado mediante el Convenio Modificatorio.

Por medio de la presente, en términos de las obligaciones establecidas en el Fideicomiso, se entregan el Reporte de Cobranza y el informe de Operación y Mantenimiento de las Carreteras correspondiente al mes de **ABRIL 2023**.

El presente Informe estará disponible en el sitio web transparencia.chihuahua.gob.mx a partir de esta fecha.

Atentamente

Estado Libre y Soberano de Chihuahua

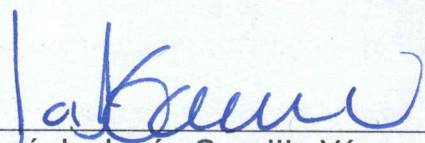
Mtro. José de Jesús Granillo Vázquez
Secretario de Hacienda

ABRIL 2023

1. INGRESOS DEL PERIODO POR CONCEPTO DE CUOTAS DE PEAJE ABRIL 2023

1.1 CARRETERAS FEDERALES

CONCESIÓN FEDERAL 1	
TRAMO	INGRESO
Camargo-Conchos 73+800 (Camargo)	\$40,026,792.52
Conchos-Delicias 116+400 (Saucillo)	\$45,171,312.22

CONCESIÓN FEDERAL 2	
TRAMO	INGRESO
Jiménez-Camargo 11+800 (Jiménez)	\$55,411,823.66
Sueco-Villa Ahumada 216+000 (Villa Ahumada)	\$95,232,066.29

1.2 CARRETERAS ESTATALES

TRAMO	INGRESO
Jiménez-Savalza 10+500 (Savalza)	\$30,040,233.29
Chihuahua-Sacramento 31+300 (Sacramento)	\$41,578,154.84
Santa Isabel-Cuauhtémoc 68+000 (Santa Isabel)	\$40,932,225.33
Ojo Laguna-Flores 0+950 (Ojo Laguna)	\$14,896,177.12
Acortamiento Flores Magón-Galéana 18+000 (Galéana)	\$18,774,314.32

2. INGRESOS DEL PERIODO POR CONCEPTO DE CUOTAS DE PEAJE DESGLOSADOS ABRIL 2023

2.1 CARRETERAS FEDERALES

CONCESIÓN FEDERAL 1		
INFORMACIÓN	INGRESO	AFORO
TRAMO CONCESIÓN FEDERAL 1	\$85,198,104.74	498,224
CAMARGO - CONCHOS	\$40,026,792.52	221,416
AUTOMOVIL PICK UP	\$9,773,028.56	118,473
PAGO EN EFECTIVO	\$9,122,777.20	107,327
PAGO TELEPEAJE	\$304,946.94	3,640
PREFERENCIAL	\$147,902.06	4,709
PAGO PREPAGO	\$150,402.12	1,767
PAGO DEPENDENCIAS	\$47,000.24	1,030
AUTOBUS 2 EJES	\$419,316.99	3,411
PAGO EN EFECTIVO	\$172,484.00	1,391
PAGO TELEPEAJE	\$245,897.23	2,012
PAGO PREPAGO	\$869.20	7
PAGO DEPENDENCIAS	\$66.57	1
AUTOBUS 3 EJES	\$551,367.94	3,010
PAGO EN EFECTIVO	\$171,495.00	927
PAGO TELEPEAJE	\$375,797.33	2,061
PAGO PREPAGO	\$4,075.61	22
CAMION 2 EJES	\$1,518,215.03	12,363
PAGO EN EFECTIVO	\$919,212.00	7,413
PAGO TELEPEAJE	\$541,291.66	4,429
PREFERENCIAL	\$916.39	20
PAGO PREPAGO	\$50,537.59	407
PAGO DEPENDENCIAS	\$6,257.39	94
CAMION 3 EJES	\$1,284,009.96	7,081
PAGO EN EFECTIVO	\$608,658.00	3,326
PAGO TELEPEAJE	\$654,007.70	3,626
PAGO PREPAGO	\$18,691.74	102
PAGO DEPENDENCIAS	\$2,652.52	27
CAMION 4 EJES	\$716,982.25	3,122
PAGO EN EFECTIVO	\$437,514.00	1,894
PAGO TELEPEAJE	\$194,890.07	856
PREFERENCIAL	\$170.71	2
PAGO PREPAGO	\$83,043.36	359
PAGO DEPENDENCIAS	\$1,364.11	11
CAMION 5 EJES	\$15,099,562.39	50,082
PAGO EN EFECTIVO	\$6,202,512.00	20,403
PAGO TELEPEAJE	\$8,490,164.37	28,336
PREFERENCIAL	\$561.66	5
PAGO PREPAGO	\$405,181.97	1,331
PAGO DEPENDENCIAS	\$1,142.39	7
CAMION 6 EJES	\$2,419,385.52	6,624
PAGO EN EFECTIVO	\$1,067,568.00	2,901
PAGO TELEPEAJE	\$1,190,393.01	3,282
PREFERENCIAL	\$135.98	1
PAGO PREPAGO	\$160,300.75	435
PAGO DEPENDENCIAS	\$987.78	5
CAMION 7 EJES	\$618,642.71	1,669
PAGO EN EFECTIVO	\$205,700.00	550
PAGO TELEPEAJE	\$383,730.49	1,041
PAGO PREPAGO	\$29,212.23	78
CAMION 8 EJES	\$99,791.51	236
PAGO EN EFECTIVO	\$46,008.00	108
PAGO TELEPEAJE	\$51,223.99	122
PAGO PREPAGO	\$2,559.52	6
CAMION 9 EJES	\$7,490,915.65	14,482
PAGO EN EFECTIVO	\$2,486,808.00	4,764
PAGO TELEPEAJE	\$4,729,679.74	9,193
PAGO PREPAGO	\$274,427.91	525
MOTOCICLETA	\$35,574.00	863
PAGO EN EFECTIVO	\$35,574.00	847
PAGO TELEPEAJE	\$0.00	7
PAGO PREPAGO	\$0.00	9
CONCHOS - DELICIAS	\$45,171,312.22	276,808
AUTOMOVIL PICK UP	\$11,333,205.62	160,542
PAGO EN EFECTIVO	\$10,376,797.70	122,080
PAGO TELEPEAJE	\$363,642.42	4,329
PREFERENCIAL	\$393,963.62	31,031

PAGO PREPAGO	\$153,548.80	1,804
PAGO DEPENDENCIAS	\$45,253.08	1,298
AUTOBUS 2 EJES	\$664,885.93	5,412
PAGO EN EFECTIVO	\$183,768.00	1,482
PAGO TELEPEAJE	\$478,899.38	3,908
PAGO PREPAGO	\$1,862.53	15
PAGO DEPENDENCIAS	\$356.02	7
AUTOBUS 3 EJES	\$892,146.28	4,868
PAGO EN EFECTIVO	\$175,010.00	946
PAGO TELEPEAJE	\$710,281.96	3,885
PAGO PREPAGO	\$6,854.32	37
CAMION 2 EJES	\$1,531,260.43	12,513
PAGO EN EFECTIVO	\$1,068,880.00	8,620
PAGO TELEPEAJE	\$402,432.33	3,284
PREFERENCIAL	\$703.80	38
PAGO PREPAGO	\$51,157.57	412
PAGO DEPENDENCIAS	\$8,086.74	159
CAMION 3 EJES	\$1,146,301.85	6,333
PAGO EN EFECTIVO	\$729,255.00	3,985
PAGO TELEPEAJE	\$396,604.61	2,193
PREFERENCIAL	\$656.00	24
PAGO PREPAGO	\$16,858.93	92
PAGO DEPENDENCIAS	\$2,927.32	39
CAMION 4 EJES	\$944,501.64	4,150
PAGO EN EFECTIVO	\$610,995.00	2,645
PAGO TELEPEAJE	\$220,524.65	966
PREFERENCIAL	\$207.02	6
PAGO PREPAGO	\$105,479.44	456
PAGO DEPENDENCIAS	\$7,295.54	77
CAMION 5 EJES	\$17,476,626.18	57,852
PAGO EN EFECTIVO	\$7,846,544.00	25,811
PAGO TELEPEAJE	\$9,154,367.09	30,471
PREFERENCIAL	\$136.22	3
PAGO PREPAGO	\$474,581.36	1,559
PAGO DEPENDENCIAS	\$997.51	8
CAMION 6 EJES	\$2,746,288.64	7,507
PAGO EN EFECTIVO	\$1,277,328.00	3,471
PAGO TELEPEAJE	\$1,298,326.94	3,570
PAGO PREPAGO	\$169,879.01	461
PAGO DEPENDENCIAS	\$754.70	5
CAMION 7 EJES	\$620,787.69	1,672
PAGO EN EFECTIVO	\$207,944.00	556
PAGO TELEPEAJE	\$385,130.00	1,042
PAGO PREPAGO	\$27,713.69	74
CAMION 8 EJES	\$104,630.55	247
PAGO EN EFECTIVO	\$51,546.00	121
PAGO TELEPEAJE	\$50,098.49	119
PAGO PREPAGO	\$2,986.06	7
CAMION 9 EJES	\$7,673,717.41	14,809
PAGO EN EFECTIVO	\$2,631,924.00	5,042
PAGO TELEPEAJE	\$4,765,588.00	9,238
PAGO PREPAGO	\$275,991.30	528
PAGO DEPENDENCIAS	\$214.10	1
MOTOCICLETA	\$36,960.00	903
PAGO EN EFECTIVO	\$36,960.00	880
PAGO TELEPEAJE	\$0.00	12
PAGO PREPAGO	\$0.00	11

CONCESIÓN FEDERAL 2		
INFORMACIÓN	INGRESO	AFORO
TRAMO CONCESIÓN FEDERAL 2	\$150,643,889.95	432,982
JIMÉNEZ - CAMARGO	\$55,411,823.66	186,855
AUTOMOVIL PICK UP	\$8,671,566.94	79,363
PAGO EN EFECTIVO	\$8,172,276.40	71,063
PAGO TELEPEAJE	\$284,659.81	2,514
PREFERENCIAL	\$62,454.18	4,044
PAGO PREPAGO	\$133,973.09	1,164
PAGO DEPENDENCIAS	\$18,203.45	578
AUTOBUS 2 EJES	\$835,922.63	4,617
PAGO EN EFECTIVO	\$239,547.00	1,309
PAGO TELEPEAJE	\$576,045.47	3,197
PAGO PREPAGO	\$20,330.16	111
AUTOBUS 3 EJES	\$1,305,591.36	4,687
PAGO EN EFECTIVO	\$261,414.00	927
PAGO TELEPEAJE	\$1,033,170.07	3,721
PAGO PREPAGO	\$11,007.29	39
CAMION 2 EJES	\$1,611,942.13	8,928
PAGO EN EFECTIVO	\$1,211,826.00	6,622
PAGO TELEPEAJE	\$286,671.36	1,591
PREFERENCIAL	\$2,383.83	97
PAGO PREPAGO	\$110,259.08	602
PAGO DEPENDENCIAS	\$801.86	16
CAMION 3 EJES	\$1,316,945.09	5,171
PAGO EN EFECTIVO	\$875,856.00	3,408
PAGO TELEPEAJE	\$418,534.89	1,654
PREFERENCIAL	\$241.59	7
PAGO PREPAGO	\$20,834.59	81
PAGO DEPENDENCIAS	\$1,478.02	21
CAMION 4 EJES	\$1,204,504.01	3,628
PAGO EN EFECTIVO	\$791,616.00	2,356
PAGO TELEPEAJE	\$278,226.38	841
PREFERENCIAL	\$721.96	16
PAGO PREPAGO	\$131,823.28	392
PAGO DEPENDENCIAS	\$2,116.39	23

2.2 CARRETERAS ESTATALES

INFORMACIÓN	INGRESO	AFORO
TRAMOS CARRETERAS ESTATALES	\$146,221,104.90	804,962
JIMÉNEZ - SAVALZA	\$30,040,233.29	137,956
AUTOMOVIL PICK UP	\$4,647,224.39	53,667
PAGO EN EFECTIVO	\$4,425,349.00	50,866
PAGO TELEPEAJE	\$144,460.90	1,676
PREFERENCIAL	\$2,113.69	53
PAGO PREPAGO	\$73,861.38	848
PAGO DEPENDENCIAS	\$1,439.42	224
AUTOBUS 2 EJES	\$551,057.79	3,747
PAGO EN EFECTIVO	\$174,196.00	1,177
PAGO TELEPEAJE	\$374,342.88	2,553
PAGO PREPAGO	\$2,518.91	17
AUTOBUS 3 EJES	\$878,854.37	4,340
PAGO EN EFECTIVO	\$175,236.00	859
PAGO TELEPEAJE	\$696,470.11	3,446
PAGO PREPAGO	\$7,148.26	35
CAMION 2 EJES	\$844,081.64	5,714
PAGO EN EFECTIVO	\$655,048.00	4,426
PAGO TELEPEAJE	\$146,042.11	996
PAGO PREPAGO	\$42,969.67	290
PAGO DEPENDENCIAS	\$21.86	2
CAMION 3 EJES	\$761,637.31	4,002
PAGO EN EFECTIVO	\$462,602.00	2,422
PAGO TELEPEAJE	\$284,223.73	1,502
PREFERENCIAL	\$87.55	1
PAGO PREPAGO	\$14,724.02	77
CAMION 4 EJES	\$589,103.79	2,600
PAGO EN EFECTIVO	\$308,847.00	1,337
PAGO TELEPEAJE	\$210,093.06	918
PREFERENCIAL	\$529.45	5
PAGO PREPAGO	\$68,917.67	298
PAGO DEPENDENCIAS	\$716.61	42
CAMION 5 EJES	\$12,245,266.04	41,338
PAGO EN EFECTIVO	\$4,367,786.00	14,657
PAGO TELEPEAJE	\$7,533,901.52	25,518
PREFERENCIAL	\$2,868.68	21
PAGO PREPAGO	\$340,709.85	1,142
CAMION 6 EJES	\$2,058,685.32	5,985
PAGO EN EFECTIVO	\$715,182.00	2,067
PAGO TELEPEAJE	\$1,240,571.28	3,619
PAGO PREPAGO	\$102,880.93	297
PAGO DEPENDENCIAS	\$51.11	2
CAMION 7 EJES	\$688,623.49	1,909
PAGO EN EFECTIVO	\$205,458.00	566
PAGO TELEPEAJE	\$447,747.34	1,245
PREFERENCIAL	\$166.40	1
PAGO PREPAGO	\$35,251.75	97
CAMION 8 EJES	\$80,288.19	204
PAGO EN EFECTIVO	\$31,356.00	78
PAGO TELEPEAJE	\$44,606.80	112
PREFERENCIAL	\$1,105.66	6
PAGO PREPAGO	\$3,219.72	8
CAMION 9 EJES	\$6,672,562.96	13,891
PAGO EN EFECTIVO	\$2,124,276.00	4,389
PAGO TELEPEAJE	\$4,274,398.74	8,914
PREFERENCIAL	\$9,318.38	42
PAGO PREPAGO	\$264,569.83	546
MOTOCICLETA	\$22,848.00	559
PAGO EN EFECTIVO	\$22,848.00	544
PAGO TELEPEAJE	\$0.00	2
PAGO PREPAGO	\$0.00	13
CHIHUAHUA - SACRAMENTO	\$41,578,154.84	309,656
AUTOMOVIL PICK UP	\$16,846,137.08	222,441
PAGO EN EFECTIVO	\$15,834,236.90	184,119
PAGO TELEPEAJE	\$490,246.39	5,738
PREFERENCIAL	\$84,827.00	25,873
PAGO PREPAGO	\$302,285.77	3,507
PAGO DEPENDENCIAS	\$134,541.01	3,204
AUTOBUS 2 EJES	\$667,754.61	5,401
PAGO EN EFECTIVO	\$248,875.00	1,991
PAGO TELEPEAJE	\$414,401.80	3,337
PREFERENCIAL	\$166.79	35
PAGO PREPAGO	\$3,883.79	31
PAGO DEPENDENCIAS	\$427.24	7
AUTOBUS 3 EJES	\$916,837.69	4,982
PAGO EN EFECTIVO	\$189,070.00	1,022
PAGO TELEPEAJE	\$722,671.04	3,932
PAGO PREPAGO	\$5,006.32	27
PAGO DEPENDENCIAS	\$90.33	1
CAMION 2 EJES	\$1,175,740.88	9,761
PAGO EN EFECTIVO	\$754,500.00	6,036
PAGO TELEPEAJE	\$328,218.15	2,643
PREFERENCIAL	\$843.47	177
PAGO PREPAGO	\$72,037.95	575
PAGO DEPENDENCIAS	\$20,141.31	330
CAMION 3 EJES	\$778,273.01	4,269
PAGO EN EFECTIVO	\$406,260.00	2,220
PAGO TELEPEAJE	\$323,431.60	1,779
PAGO PREPAGO	\$47,687.87	260
PAGO DEPENDENCIAS	\$893.54	10
CAMION 4 EJES	\$471,152.96	2,059
PAGO EN EFECTIVO	\$284,130.00	1,230
PAGO TELEPEAJE	\$165,693.16	722
PAGO PREPAGO	\$18,058.85	78
PAGO DEPENDENCIAS	\$3,270.95	29
CAMION 5 EJES	\$13,449,865.94	44,610
PAGO EN EFECTIVO	\$3,273,006.00	10,802
PAGO TELEPEAJE	\$9,907,532.62	32,913
PREFERENCIAL	\$111.55	1

PAGO PREPAGO	\$267,244.51	880
PAGO DEPENDENCIAS	\$2,071.26	14
CAMION 6 EJES	\$1,484,518.33	4,051
PAGO EN EFECTIVO	\$604,624.00	1,643
PAGO TELEPEAJE	\$761,905.21	2,084
PAGO PREPAGO	\$116,551.64	316
PAGO DEPENDENCIAS	\$1,437.48	8
CAMION 7 EJES	\$377,622.77	1,016
PAGO EN EFECTIVO	\$104,067.00	279
PAGO TELEPEAJE	\$222,338.92	600
PAGO PREPAGO	\$51,216.85	137
CAMION 8 EJES	\$70,033.43	164
PAGO EN EFECTIVO	\$35,524.00	83
PAGO TELEPEAJE	\$26,787.97	63
PAGO PREPAGO	\$7,721.47	18
CAMION 9 EJES	\$5,312,414.12	10,225
PAGO EN EFECTIVO	\$1,270,548.00	2,434
PAGO TELEPEAJE	\$3,782,092.35	7,293
PREFERENCIAL	\$19.90	1
PAGO PREPAGO	\$259,498.99	496
PAGO DEPENDENCIAS	\$254.88	1
MOTOCICLETA	\$27,804.00	677
PAGO EN EFECTIVO	\$27,804.00	662
PAGO TELEPEAJE	\$0.00	8
PAGO PREPAGO	\$0.00	7
SANTA ISABEL - CUAUHTÉMOC	\$40,932,225.33	231,871
AUTOMOVIL PICK UP	\$24,885,240.53	188,643
PAGO EN EFECTIVO	\$23,365,930.70	173,081
PAGO TELEPEAJE	\$738,471.61	5,303
PREFERENCIAL	\$174,660.95	5,428
PAGO PREPAGO	\$459,439.02	3,393
PAGO DEPENDENCIAS	\$146,738.25	1,438
AUTOBUS 2 EJES	\$764,855.15	3,330
PAGO EN EFECTIVO	\$238,050.00	1,058
PAGO TELEPEAJE	\$512,924.21	2,210
PAGO PREPAGO	\$13,540.79	60
PAGO DEPENDENCIAS	\$340.14	2
AUTOBUS 3 EJES	\$192,921.80	650
PAGO EN EFECTIVO	\$68,967.00	237
PAGO TELEPEAJE	\$123,371.04	411
PAGO PREPAGO	\$583.76	2
CAMION 2 EJES	\$1,825,513.86	8,723
PAGO EN EFECTIVO	\$1,185,030.00	5,643
PAGO TELEPEAJE	\$552,596.54	2,551
PREFERENCIAL	\$5,606.08	112
PAGO PREPAGO	\$65,296.70	310
PAGO DEPENDENCIAS	\$16,984.54	107
CAMION 3 EJES	\$953,283.08	3,404
PAGO EN EFECTIVO	\$565,080.00	2,040
PAGO TELEPEAJE	\$368,879.41	1,291
PAGO PREPAGO	\$16,392.38	59
PAGO DEPENDENCIAS	\$2,931.29	14
CAMION 4 EJES	\$974,380.36	2,884
PAGO EN EFECTIVO	\$696,660.00	2,049
PAGO TELEPEAJE	\$239,539.99	683
PREFERENCIAL	\$3,889.94	48
PAGO PREPAGO	\$30,692.46	90
PAGO DEPENDENCIAS	\$3,597.97	14
CAMION 5 EJES	\$6,484,118.27	14,528
PAGO EN EFECTIVO	\$3,280,200.00	7,455
PAGO TELEPEAJE	\$3,050,911.38	6,722
PREFERENCIAL	\$524.38	5
PAGO PREPAGO	\$151,817.34	344
PAGO DEPENDENCIAS	\$665.17	2
CAMION 6 EJES	\$2,546,756.43	5,252
PAGO EN EFECTIVO	\$1,860,038.00	3,859
PAGO TELEPEAJE	\$592,157.46	1,191
PAGO PREPAGO	\$85,088.32	176
PAGO DEPENDENCIAS	\$9,472.64	26
CAMION 7 EJES	\$433,801.06	822
PAGO EN EFECTIVO	\$183,726.00	354
PAGO TELEPEAJE	\$233,416.88	436
PAGO PREPAGO	\$16,658.18	32
CAMION 8 EJES	\$61,959.08	109
PAGO EN EFECTIVO	\$35,968.00	64
PAGO TELEPEAJE	\$22,608.89	39
PAGO PREPAGO	\$3,382.19	6
CAMION 9 EJES	\$1,760,093.72	2,764
PAGO EN EFECTIVO	\$667,500.00	1,068
PAGO TELEPEAJE	\$1,063,756.85	1,650
PAGO PREPAGO	\$28,836.87	46
MOTOCICLETA	\$49,302.00	762
PAGO EN EFECTIVO	\$49,302.00	747
PAGO TELEPEAJE	\$0.00	2
PAGO PREPAGO	\$0.00	12
PAGO DEPENDENCIAS	\$0.00	1
OJO LAGUNA - FLORES MAGÓN	\$14,896,177.12	56,242
AUTOMOVIL PICK UP	\$2,965,405.69	26,185
PAGO EN EFECTIVO	\$2,784,259.00	24,211
PAGO TELEPEAJE	\$109,405.14	939
PREFERENCIAL	\$10,392.50	182

PAGO PREPAGO	\$42,584.91	370
PAGO DEPENDENCIAS	\$18,764.14	483
AUTOBUS 2 EJES	\$123,301.64	584
PAGO EN EFECTIVO	\$26,752.00	128
PAGO TELEPEAJE	\$95,922.12	453
PAGO PREPAGO	\$627.51	3
AUTOBUS 3 EJES	\$59,401.00	234
PAGO EN EFECTIVO	\$7,781.00	31
PAGO TELEPEAJE	\$51,368.80	202
PAGO PREPAGO	\$251.21	1
CAMION 2 EJES	\$665,896.64	3,270
PAGO EN EFECTIVO	\$420,648.00	2,062
PAGO TELEPEAJE	\$230,658.07	1,116
PAGO PREPAGO	\$12,454.21	61
PAGO DEPENDENCIAS	\$2,136.37	31
CAMION 3 EJES	\$385,733.15	1,616
PAGO EN EFECTIVO	\$252,518.00	1,061
PAGO TELEPEAJE	\$109,473.02	454
PAGO PREPAGO	\$23,581.33	99
PAGO DEPENDENCIAS	\$160.80	2
CAMION 4 EJES	\$407,322.56	1,299
PAGO EN EFECTIVO	\$294,220.00	940
PAGO TELEPEAJE	\$104,014.16	328
PAGO PREPAGO	\$8,771.19	28
PAGO DEPENDENCIAS	\$317.21	3
CAMION 5 EJES	\$5,749,437.17	15,047
PAGO EN EFECTIVO	\$3,112,960.00	8,192
PAGO TELEPEAJE	\$2,501,713.63	6,498
PAGO PREPAGO	\$134,250.06	353
PAGO DEPENDENCIAS	\$513.48	4
CAMION 6 EJES	\$1,131,135.33	2,549
PAGO EN EFECTIVO	\$579,915.00	1,315
PAGO TELEPEAJE	\$540,627.65	1,210
PAGO PREPAGO	\$10,592.68	24
CAMION 7 EJES	\$207,769.97	443
PAGO EN EFECTIVO	\$69,285.00	149
PAGO TELEPEAJE	\$136,623.45	290
PAGO PREPAGO	\$1,861.53	4
CAMION 8 EJES	\$32,867.67	65
PAGO EN EFECTIVO	\$14,558.00	29
PAGO TELEPEAJE	\$18,309.67	36
CAMION 9 EJES	\$3,162,833.28	4,860
PAGO EN EFECTIVO	\$863,655.00	1,339
PAGO TELEPEAJE	\$2,158,452.92	3,303
PAGO PREPAGO	\$140,725.37	218
MOTOCICLETA	\$5,073.00	90
PAGO EN EFECTIVO	\$5,073.00	89
PAGO TELEPEAJE	\$0.00	1
FLORES MAGÓN - GALEANA	\$18,774,314.32	69,237
AUTOMOVIL PICK UP	\$4,752,140.73	34,617
PAGO EN EFECTIVO	\$4,508,021.50	32,432
PAGO TELEPEAJE	\$138,528.55	976
PREFERENCIAL	\$14,189.85	233
PAGO PREPAGO	\$75,532.63	542
PAGO DEPENDENCIAS	\$15,868.20	434
AUTOBUS 2 EJES	\$112,534.17	529
PAGO EN EFECTIVO	\$16,929.00	81
PAGO TELEPEAJE	\$95,395.63	447
PAGO PREPAGO	\$209.54	1
AUTOBUS 3 EJES	\$58,569.69	202
PAGO EN EFECTIVO	\$9,975.00	35
PAGO TELEPEAJE	\$48,308.95	166
PAGO PREPAGO	\$285.74	1
CAMION 2 EJES	\$820,511.10	3,969
PAGO EN EFECTIVO	\$554,895.00	2,655
PAGO TELEPEAJE	\$247,985.95	1,162
PAGO PREPAGO	\$12,572.40	60
PAGO DEPENDENCIAS	\$5,057.75	92
CAMION 3 EJES	\$499,123.44	1,893
PAGO EN EFECTIVO	\$324,356.00	1,238
PAGO TELEPEAJE	\$149,550.46	559
PAGO PREPAGO	\$25,216.98	96
CAMION 4 EJES	\$578,405.37	1,779
PAGO EN EFECTIVO	\$430,320.00	1,320
PAGO TELEPEAJE	\$132,487.63	398
PAGO PREPAGO	\$14,054.21	43
PAGO DEPENDENCIAS	\$1,543.52	18
CAMION 5 EJES	\$6,724,992.90	16,967
PAGO EN EFECTIVO	\$3,822,711.00	9,727
PAGO TELEPEAJE	\$2,733,643.36	6,812
PAGO PREPAGO	\$168,638.54	428
CAMION 6 EJES	\$1,490,702.28	3,337
PAGO EN EFECTIVO	\$856,319.00	1,933
PAGO TELEPEAJE	\$613,391.96	1,356
PAGO PREPAGO	\$20,874.79	47
PAGO DEPENDENCIAS	\$116.53	1
CAMION 7 EJES	\$239,978.34	503
PAGO EN EFECTIVO	\$87,606.00	186
PAGO TELEPEAJE	\$147,650.17	307
PAGO PREPAGO	\$4,722.17	10
CAMION 8 EJES	\$43,591.07	84
PAGO EN EFECTIVO	\$22,616.00	44
PAGO TELEPEAJE	\$19,944.42	38
PAGO PREPAGO	\$1,030.66	2
CAMION 9 EJES	\$3,446,037.24	5,243
PAGO EN EFECTIVO	\$966,816.00	1,492
PAGO TELEPEAJE	\$2,330,445.88	3,522
PAGO PREPAGO	\$148,775.36	229
MOTOCICLETA	\$7,728.00	114
PAGO EN EFECTIVO	\$7,728.00	112
PAGO PREPAGO	\$0.00	2

3. OPERACIÓN DE LAS CARRETERAS DURANTE EL PERIODO

3.1 Días de Operación durante el Período: 30

3.2 Días de suspensión de operación durante el Período: 0

Caseta	Fecha	Duración	Pérdida en Ingresos
Jiménez	13 de Abril de 2023	07:20 a las 13:30 hrs.	\$ 345,234.00
Savalza	13 de Abril de 2023	07:20 a las 13:30 hrs.	\$ 238,919.00

4. ENTREGA DE RECURSOS AL FIDUCIARIO

No.	Fecha de Recaudación	Fecha de Entrega	Importe
1	30 de marzo de 2023	03/04/2023	\$ 5,949,797.00
2	30 y 31 de marzo de 2023, 01 de abril 2023, al igual que las responsabilidades del período, así como el ingreso correspondiente a Telepeaje Decena D08-23, al igual que prepago y preferencial por el mes de marzo 2023.	04/04/2023	\$ 71,725,858.43
3	01, 02 y 03 de abril de 2023	05/04/2023	\$ 18,206,306.70
4		06/04/2023	
5		07/04/2023	
6	04 de abril de 2023	10/04/2023	\$ 5,977,440.60
7	04, 05, 06, 07 y 08 de abril de 2023	11/04/2023	\$ 23,032,344.60
8	07, 08 y 09 de abril de 2023, así como el ingreso correspondiente a Telepeaje Decena D09-23.	12/04/2023	\$ 65,493,807.54
9	09 y 10 de abril de 2023	13/04/2023	\$ 17,887,842.80
10	08, 09 y 10 de abril de 2023	14/04/2023	\$ 9,256,143.80
11	13 de abril de 2023	17/04/2023	\$ 7,542,138.60
12	14 y 15 de abril de 2023	18/04/2023	\$ 15,317,382.80
13	16 y 17 de abril de 2023	19/04/2023	\$ 14,116,773.20
14	17 y 18 de abril de 2023	20/04/2023	\$ 7,677,296.50
15	19 de abril de 2023	21/04/2023	\$ 6,426,270.10
16	20 de abril de 2023	24/04/2023	\$ 5,748,820.80
17	20, 21 y 22 abril de 2023 al igual que el ingreso por Telepeaje Decena D10-2023	25/04/2023	\$ 57,259,623.83
18	23 y 24 de abril de 2023	26/04/2023	\$ 7,958,344.70
19	25 de abril de 2023	27/04/2023	\$ 6,192,848.20
20	23, 24 y 25 de abril de 2023, así como el ingreso correspondiente a Telepeaje Picos Varias Decenas marzo 2023, al igual que el ingreso correspondiente a Telepeaje Dependencias M03-2023.	28/04/2023	\$ 10,520,926.50

5. APLICACIÓN DE IMPORTES RECIBIDOS DURANTE EL PERIODO CONFORME AL PRESUPUESTO DE OPERACIÓN Y MANTENIMIENTO MENOR Y EL PRESUPUESTO DE MANTENIMIENTO MAYOR ABRIL 2023

I. PRESUPUESTO DE OPERACIÓN 2023		
Saldo al Inicio del Período 2023 Gastos de Operación		\$ 12,132,181.38
Saldo al Inicio del Período 2023 Gastos de Casetas (Obra)		\$ 9,825,516.00
Abono a la Cuenta Gastos de Operación Cuentas Fibra		\$ 14,943,647.00
Abono a la Cuenta Gastos de Casetas		\$ 3,275,172.00
Cargos Gastos de Operación:	\$ 11,315,304.86	
Servicios Personales	\$ 8,298,473.52	
Materiales y Suministros	\$ 413,830.91	
Servicios Generales	\$ 2,603,000.43	
Transferencias, Asignaciones, Subsidios	\$ -	
Bienes Muebles, Inmuebles e Intangibles	\$ -	
Cargos Gastos de Casetas (Obra)	\$ -	
Materiales y Suministros	\$ -	
Servicios Generales	\$ -	
Bienes Muebles, Inmuebles e Intangibles	\$ -	
Inversión Pública	\$ -	
Saldo al Final del Período Gastos de Operación		\$ 15,760,523.52
Saldo al Final del Período Gastos de Casetas (Obra)		\$ 13,100,688.00

I. PRESUPUESTO DE OPERACIÓN 2022		
Saldo al Inicio del Período 2023 Gastos de Operación		\$ 6,913,057.33
Saldo al Inicio del Período 2023 Gastos de Casetas (Obra)		\$ 22,737,588.26
Cargos Gastos de Operación:	\$ -	
Servicios Personales	\$ -	
Materiales y Suministros	\$ -	
Servicios Generales	\$ -	
Transferencias, Asignaciones, Subsidios	\$ -	
Bienes Muebles, Inmuebles e Intangibles	\$ -	
Cargos Gastos de Casetas (Obra)	\$ 1,722,556.80	
Materiales y Suministros	\$ -	
Servicios Generales	\$ -	
Bienes Muebles, Inmuebles e Intangibles	\$ -	
Inversión Pública	\$ 1,722,556.80	
Saldo al Final del Período Gastos de Operación		\$ 6,913,057.33
Saldo al Final del Período Gastos de Casetas (Obra)		\$ 21,015,031.46

I. PRESUPUESTO DE OPERACIÓN 2021		
Saldo al Inicio del Periodo 2023 Gastos de Operación 2021		\$ 183,141.58
Saldo al Inicio del Periodo 2023 Gastos de Casetas (Obra) 2021		\$ 320,632.82
Cargos Gastos de Operación:	\$ -	
Servicios Personales	\$ -	
Materiales y Suministros	\$ -	
Servicios Generales	\$ -	
Transferencias, Asignaciones, Subsidios	\$ -	
Bienes Muebles, Inmuebles e Intangibles	\$ -	
Cargos Gastos de Casetas (Obra)	\$ -	
Materiales y Suministros	\$ -	
Servicios Generales	\$ -	
Bienes Muebles, Inmuebles e Intangibles	\$ -	
Inversión Pública	\$ -	
Saldo al Final del Periodo Gastos de Operación		\$ 183,141.58
Saldo al Final del Periodo Gastos de Casetas (Obra)		\$ 320,632.82

I. PRESUPUESTO DE OPERACIÓN 2020		
Saldo al Inicio del Periodo 2023 Gastos de Operación 2020		\$ 31,942.53
Saldo al Inicio del Periodo 2023 Gastos de Casetas (Obra) 2020		\$ -
Cargos Gastos de Operación:	\$ -	
Servicios Personales	\$ -	
Materiales y Suministros	\$ -	
Servicios Generales	\$ -	
Transferencias, Asignaciones, Subsidios	\$ -	
Bienes Muebles, Inmuebles e Intangibles	\$ -	
Cargos Gastos de Casetas (Obra)	\$ -	
Materiales y Suministros	\$ -	
Servicios Generales	\$ -	
Bienes Muebles, Inmuebles e Intangibles	\$ -	
Inversión Pública	\$ -	
Saldo al Final del Periodo Gastos de Operación		\$ 31,942.53
Saldo al Final del Periodo Gastos de Casetas (Obra)		\$ -

I. PRESUPUESTO DE OPERACIÓN 2019		
Saldo al Inicio del Periodo 2023 Gastos de Operación 2019		\$ 3,187.95
Saldo al Inicio del Periodo 2023 Gastos de Casetas (Obra) 2019		\$ -
Cargos Gastos de Operación:	\$ -	
Servicios Personales	\$ -	
Materiales y Suministros	\$ -	
Servicios Generales	\$ -	
Transferencias, Asignaciones, Subsidios	\$ -	
Bienes Muebles, Inmuebles e Intangibles	\$ -	
Cargos Gastos de Casetas (Obra)	\$ -	
Materiales y Suministros	\$ -	
Servicios Generales	\$ -	
Bienes Muebles, Inmuebles e Intangibles	\$ -	
Inversión Pública	\$ -	
Saldo al Final del Periodo Gastos de Operación		\$ 3,187.95
Saldo al Final del Periodo Gastos de Casetas (Obra)		\$ -

I. PRESUPUESTO DE OPERACIÓN 2018		
Saldo al Inicio del Periodo 2023 Gastos de Operación 2018		\$ 96,092.49
Saldo al Inicio del Periodo 2023 Gastos de Casetas (Obra) 2018		\$ -
Cargos Gastos de Operación:	\$ -	
Servicios Personales	\$ -	
Materiales y Suministros	\$ -	
Servicios Generales	\$ -	
Transferencias, Asignaciones, Subsidios	\$ -	
Bienes Muebles, Inmuebles e Intangibles	\$ -	
Cargos Gastos de Casetas (Obra)	\$ -	
Materiales y Suministros	\$ -	
Servicios Generales	\$ -	
Bienes Muebles, Inmuebles e Intangibles	\$ -	
Inversión Pública	\$ -	
Saldo al Final del Periodo Gastos de Operación		\$ 96,092.49
Saldo al Final del Periodo Gastos de Casetas (Obra)		\$ -

5. APLICACIÓN DE IMPORTES RECIBIDOS DURANTE EL PERIODO CONFORME AL PRESUPUESTO DE OPERACIÓN Y MANTENIMIENTO MENOR Y EL PRESUPUESTO DE MANTENIMIENTO MAYOR AUTORIZADO PARA FEBRERO 2023 CON LOS RECURSOS TRANSFERIDOS DEL EJERCICIO 2018, 2019 Y 2020

I. PRESUPUESTO DE OPERACIÓN Y MANTENIMIENTO MENOR		
Saldo al inicio del Periodo		\$ 66,037,987.65
Abono a la cuenta		
Cargos:		\$ 1,184,365.01
Gastos de Operación	\$ -	
Materiales y suministros por contrato	\$ -	
Estudios y Proyectos	\$ 1,184,365.01	
Saldo al final del Periodo		\$ 64,853,622.64
II. PRESUPUESTO DE MANTENIMIENTO MAYOR		
Saldo al inicio del Periodo		\$ 110,038,260.75
Abono a la cuenta		
Cargos:		\$ 1,372,265.85
Jiménez-Camargo	\$ 544,466.25	
Camargo- Delicias		
Chihuahua-Cuahtémoc		
Chihuahua-Sacramento		
Ojo Laguna-Ricardo Flores Magón		
Ricardo Flores Magón-Galeana		
Sueco-Ahumada	\$ 827,799.60	
km. 188 Jiménez		
Saldo al final del periodo		\$ 108,665,994.90

6. TRABAJOS REALIZADOS DURANTE EL PERIODO.

a) Trabajos de conservación rutinaria: No hay comentarios debido a que los trabajos de conservación rutinaria en el presente ejercicio, se ejecutan con cargo a los recursos del ejercicio 2023, por lo que se reportan en el informe correspondiente. b) Trabajos de conservación por contrato y materiales por contrato: MANTENIMIENTO MENOR: En este periodo no se realizaron trabajos de este rubro con cargo a este recurso. MANTENIMIENTO MAYOR: Se ejecutaron trabajos de rehabilitación de pavimento en la siguiente autopista: Jiménez-Camargo (Construcción de puente sobre río Parral km. 62+381)(Contrato SCOP/046/DC/2022); Savalza-Jiménez (Paso superior del km. 225+850)(Contrato SCOP/068/DC/2022).

7. MEJORAS:

Mejora en trabajo de conservación
a) MEJORAS DE CONSERVACIÓN RUTINARIA: No hay comentarios debido a que los trabajos de conservación rutinaria en el presente ejercicio, se ejecutan con cargo a los recursos del ejercicio 2023, por lo que se reportan en el informe correspondiente. b) MEJORAS DE CONSERVACIÓN POR CONTRATO: MANTENIMIENTO MENOR: En este periodo no se realizaron trabajos de este rubro con cargo a este recurso. MANTENIMIENTO MAYOR: Se trabajó en modernizaciones de las vías para mejorar la seguridad y comodidad de los usuarios, en especial en la construcción de puentes.

8. COMENTARIOS Y SUGERENCIAS.

Mantenimiento Mayor/Menor
MANTENIMIENTO MENOR: Al corte del presente informe, se encuentra contratada la adquisición de materiales por contrato programados en el ejercicio 2022: Producción de materiales petroléos (SCOP/027/DC/2022) Terminado. Producción de mat. asfálticos (SCOP/034/DC/2022) En proceso. Defensa metálica (SH/LPE/023/2022) Terminado. Viales autoadheribles (SH/LPE/024/2022) Terminado. Lámina para señalamiento vertical (SH/LPE/037/2022) Terminado. Papel reflejante (SH/LPE/039/2022) Terminado. Pintura de tráfico (SL/LPE/051/2022) En proceso. Microesfera de vidrio (SH/LPE/052/2022) Terminado.
Adicionalmente se formalizó la prestación de servicios de los siguientes trabajos y cuyo estatus es el siguiente: Elab. manifestación de impacto ambiental para construcción de gasas en carr. Gómez Palacio-Jiménez (Contrato SCOP/041/DC/2022) Terminado. Estudio técnico uso de suelos para construcción de gasas en carr. Gómez Palacio-Jiménez (Contrato SCOP/042/DC/2022) Terminado. Estudio de auscultación de la superficie de pavimento de la red carretera del Fideicomiso (Contrato SCOP/115/DC/2022) En proceso de finiquito.
MANTENIMIENTO MAYOR: Al corte del presente informe, se encuentran contratadas las obras autorizadas para el ejercicio 2022, las cuales se emiten a continuación: Construcción de guardión de concreto hidráulico en la carretera Chihuahua-Sacramento (2da etapa) (SCOP/011/DC/2022) Terminada. Rehabilitación de pavimento de la carretera Gómez Palacio-Jiménez (SCOP/015/DC/2022) Terminada. Rehabilitación de pavimento de la carretera Chihuahua-Cuahtémoc (Capas de rodadura) (SCOP/018/DC/2022) En proceso. Rehabilitación de pavimento de la carretera R.Flores Magón-Galeana (Capas de rodadura) (SCOP/019/DC/2022) Terminada. Rehabilitación de pavimento de la carretera Sueco-Villa Ahumada (Capas de rodadura) (SCOP/020/DC/2022) En proceso de finiquito. Rehabilitación de pavimento de la carretera O.Laguna-R. Flores Magón (Capas de rodadura) (SCOP/022/DC/2022) Terminada. Rehabilitación de pavimento de la carretera Chihuahua-Cuahtémoc (Fresados y carpeta asfáltica) (SCOP/024/DC/2022) Terminado. Ampliación de corona de la carretera Sueco-Villa Ahumada (SCOP/025/DC/2022) Terminada. Rehabilitación de pavimento de la carretera Sueco-Villa Ahumada (Fresados y carpeta asfáltica) (SCOP/028/DC/2022) Terminada. Rehabilitación de cerco Sueco-Villa Ahumada (SCOP/029/DC/2022) Terminada. Rehabilitación de cerco Gómez Palacio-Jiménez (SCOP/030/DC/2022) Terminada. Rehabilitación de cerco Chihuahua-Cuahtémoc (SCOP/031/DC/2022) Terminada. Suministro y colocación de amortiguadores de impacto Sueco-Ahumada (SCOP/043/DC/2022) Terminada. Construcción puente sobre Río Parral km. 62+381 Jiménez-Camargo (SCOP/046/DC/2022) En proceso. Retiro y colocación de defensa metálica y amortiguadores de impacto Jiménez-Camargo (SCOP/047/DC/2022) Terminada. Ampliación de corona de la carretera Jiménez-Camargo (SCOP/056/DC/2022) En proceso. Construcción paso superior km. 225+850 Gómez Palacio-Jiménez (SCOP/068/DC/2022) En proceso. Rehabilitación de cerco Camargo-Delicias (SCOP/078/DC/2022) Terminada. Rehabilitación de cerco Ojo Laguna-R.Flores Magón (SCOP/090/DC/2022) Terminada. Rehabilitación de cerco R.Flores Magón-Galeana (SCOP/091/DC/2022) Terminada. Construcción de gasas Gómez Palacio-Jiménez (SCOP/106/DC/2022) En proceso. Amp. Obra de drenaje del km. 24+500 Chihuahua-Cuahtémoc (SCOP/108/DC/2022) Terminada. Rehab. PSFCC Puente Conchos Camargo- Delicias (SCOP/110/DC/2022) En proceso.

5. APLICACIÓN DE IMPORTES RECIBIDOS DURANTE EL PERIODO CONFORME AL PRESUPUESTO DE OPERACIÓN Y MANTENIMIENTO MENOR Y EL PRESUPUESTO DE MANTENIMIENTO MAYOR, CORRESPONDIENTE AL MES DE ABRIL 2021 DEL RECURSO AUTORIZADO PARA EL EJERCICIO 2021.

I. PRESUPUESTO DE OPERACIÓN Y MANTENIMIENTO MENOR		
Saldo al inicio del Periodo		\$ 7,072,902.27
Abono a la cuenta		\$ -
Cargos:		\$ 6,295,441.44
Gastos de Operación	\$ 6,295,441.44	
Materiales y suministros por contrato	\$ -	
Estudios y Proyectos	\$ -	
Saldo al final del Periodo		\$ 777,460.83
II. PRESUPUESTO DE MANTENIMIENTO MAYOR		
Saldo al inicio del Periodo		\$ 72,488,671.00
Abono a la cuenta		\$ -
Cargos:		\$ -
Jiménez-Camargo		
Camargo - Delicias		
Chihuahua-Cuahtémoc		
Chihuahua-Sacramento		
Ojo Laguna-Ricardo Flores Magón		
Ricardo Flores Magón-Galeana		
Sueco-Ahumada		
Km. 188 -Jiménez		
Saldo al final del periodo		\$ 72,488,671.00

6. TRABAJOS REALIZADOS DURANTE EL PERIODO.

a) Trabajos de conservación (rutinaria): Riego de cubrimiento, sellado de baches y/o renovación, perfilado de carpeta, renovación de asentamientos, bacheo superficial, limpieza de cunetas, deshierbe con máquina, deshierbe a mano, reparación de cercos, conformación y afinado del derecho de vía, ampliación de cortes, recargue de taludes en terraplén, abatimiento de taludes en corte, pintura en raya central discontinua, reposición y reparación de defensas metálicas, señales preventivas "SP" sin poste, señales restrictivas "SR" sin poste, señales de kilometraje sin poste, chevrones sin poste, fantasmas, vialitas. b) Trabajos de conservación por contrato y materiales por contrato: MANTENIMIENTO MENOR: En este periodo no se realizaron trabajos de este rubro con cargo a este recurso. MANTENIMIENTO MAYOR: En este periodo no se realizaron trabajos de este rubro con cargo a este recurso.

7. MEJORAS.

Mejora en trabajo de conservación

a) MEJORAS DE CONSERVACIÓN RUTINARIA: Se trabaja en la superficie de rodamiento realizando riego de cubrimiento, sellado de baches, renovación de asentamientos, bacheo superficial, además de limpieza de cunetas, deshierbe con máquina, deshierbe a mano, reparación de cercos, conformación y afinado del derecho de vía, ampliación de cortes, recargue de taludes en terraplén y abatimiento de taludes en corte, adicionalmente se realizan trabajos de limpieza sobre el derecho de vía y reposición de señalamiento, así como pintura en rayas, todo esto con el fin de darle más seguridad a los usuarios al momento de transitar sobre esta. b) MEJORAS DE CONSERVACIÓN POR CONTRATO: MANTENIMIENTO MENOR: No se tienen programados trabajos de mejora por contrato del Mantenimiento Menor en el presente ejercicio. MANTENIMIENTO MAYOR: En este periodo no se realizaron trabajos de este rubro con cargo a este recurso.

8. COMENTARIOS Y SUGERENCIAS.

Mantenimiento Mayor/Menor

MANTENIMIENTO MENOR: Al corte del presente informe, se encuentra contratada y ejercida la adquisición de materiales por contrato programados para el presente ejercicio: Suministro de vialitas autoadheribles (Licitación SH/LPE/017/2021) Terminado. Suministro de microesfera de vidrio (Licitación SH/LPE/019/2021) Terminado. Suministro de pintura de tráfico (Licitación SH/LPE/020/2021) Terminado. Suministro de productos asfálticos para calafateadora (Licitación SH/LPE/025/2021) Terminado. Suministro de defensa metálica (Licitación SH/LPE/027/2021) Terminado. Adquisición de estructura de soporte para señal SID-13 tipo bandera (Licitación SH/LPE/049/2021) Terminado. Suministro de materiales pétreos (Contrato 144-OP-0003/21-DC/OBRA) Terminado. Suministro de asfalto rebajado y emulsiones asfálticas (Contrato 144-OP-0009/21-DC/OBRA) Terminado. Adicionalmente se ejerció la prestación de servicios de los siguientes trabajos: Estudio de auscultación de la red de carreteras del Fideicomiso, Medición del Índice de Regularidad Internacional (IRI), Profundidad de Rueda (PR), Deterioros Superficiales (DTE), Coeficiente de Fricción (CF) (Contrato 144-OP-0036/21-DC/PROP) Terminado. Proyecto estructural para construcción de paso a desnivel ubicado en el km. 225+850 de la carretera Gómez Palacio-Jiménez sentido directo (Contrato SCOP/012/DC/2022) Terminado. Estudio de análisis costo-beneficio ABC, para ampliación de corona del sentido directo del km. 57+480 al km. 66+450 de la carretera Jiménez-Camargo (Contrato SCOP/013/DC/2022) Terminado. Proyecto de iluminación para construcción de gasas para amias de carretera libre de intersección con el km. 197+900 de la carretera de cuota Gómez Palacio-Jiménez (Contrato SCOP/017/DC/2022) Terminado. Proyecto de iluminación para el paso a desnivel ubicado en el km. 225+850 de la carretera Gómez Palacio-Jiménez sentido directo (Contrato SCOP/039/DC/2022) Terminado. Observaciones: A la fecha del informe, se cuenta con adquisiciones formalizadas y en proceso de entrega para proceder al pago de las mismas.

MANTENIMIENTO MAYOR: A continuación se lista el estatus de los contratos adjudicados del Mantenimiento Mayor: Elaboración del proyecto geométrico para la ampliación de corona de la carretera Jiménez-Camargo, sentido directo tramo km. 57+480 al km. 66+540 (144-OP-0001/21-DC/PSPROP) Terminado. Elaboración de proyecto geométrico para la modernización del puente km. 62+381 de la carretera Jiménez-Camargo (144-OP-0021/21-DC/PSPROP) Terminado. Elaboración de proyecto geométrico para la construcción del paso a desnivel ubicado en el km. 132+610 de carretera Camargo-Delicias (144-OP-0022/21-DC/PSPROP) Terminado. Rehabilitación Jiménez-Camargo (Contrato 144OP-0004/21-DC/OBRA) Terminado. Rehabilitación km. 188-Jiménez (Contrato 144OP-0005/21-DC/OBRA) Terminado. Rehabilitación Ojo Laguna-R. Flores Magón (Contrato 144OP-0007/21-DC/OBRA) Terminado. Rehabilitación Chihuahua-Sacramento (Contrato 144OP-0008/21-DC/OBRA) Terminado. Rehabilitación Chihuahua-Cuahtémoc (Contrato 144OP-0012/21-DC/OBRA) Terminado. Rehabilitación Camargo-Delicias (Contrato 144OP-0013/21-DC/OBRA) Terminado. Rehabilitación Sueco-Villa Ahumada (Contrato 144OP-0015/21-DC/OBRA) Terminado. Rehabilitación R. Flores Magón-Galeana (Contrato 144OP-0018/21-DC/OBRA) Terminado. Rehabilitación de cerco Chihuahua-Cuahtémoc (Contrato 144OP-0023/21-DC/OBRA) Terminado. Modernización de curvas km40+420 y km. 41+675 Chihuahua-Cuahtémoc (Contrato 144-OP-0034/21-DC/OBRA) Terminado. Construcción de guarnición de concreto en la carretera Chihuahua-Sacramento (Contrato 144-OP-0035/21-DC/OBRA) Terminado.

5. APLICACIÓN DE IMPORTES RECIBIDOS DURANTE EL PERIODO CONFORME AL PRESUPUESTO DE OPERACIÓN Y MANTENIMIENTO MENOR Y EL PRESUPUESTO DE MANTENIMIENTO MAYOR, CORRESPONDIENTE AL MES DE ABRIL 2023 DEL RECURSO AUTORIZADO PARA EL EJERCICIO 2023.

I. PRESUPUESTO DE OPERACIÓN Y MANTENIMIENTO MENOR		
Saldo al inicio del Periodo		\$ 9,186,438.04
Abono a la cuenta		\$ 23,976,774.00
Cargos:		\$ 7,717,433.69
Gastos de Operación	\$ 7,717,433.69	
Materiales y suministros por contrato		
Estudios y Proyectos		
Saldo al final del Periodo		\$ 7,072,902.27
II. PRESUPUESTO DE MANTENIMIENTO MAYOR		
Saldo al inicio del Periodo		\$ -
Abono a la cuenta		\$ 72,488,671.00
Cargos:		\$ -
Jiménez-Camargo		
Camargo - Delicias		
Chihuahua-Cuauhtémoc		
Chihuahua-Sacramento		
Ojo Laguna-Ricardo Flores Magón		
Ricardo Flores Magón-Galeana		
Sueco-Ahumada		
Km. 188 Jiménez		
Saldo al final del periodo		\$ 72,488,671.00

6. TRABAJOS REALIZADOS DURANTE EL PERIODO.

a) Trabajos de conservación rutinaria: Sellado de baches y/o renovación, Perfilado, Renovación de asentamientos, Bacheo superficial, Bacheo profundo, Relleno de grietas, Limpieza de cunetas, Limpieza de canales de entrada y salida, Reparación de concreto, Deshierbe con máquina, Deshierbe a mano, Reparación de cercos, Conformación y afinado del derecho de vía, Ampliación en cortes, Recargue de taludes en terraplén, Pintura en cunetas y obras de drenaje, Pintura en raya lateral continua, Pintura en raya central discontinua, Señales preventivas "SP", sin poste, Señales Restrictivas "SR" sin poste, Señales de kilometraje sin poste, Señales informativas de Servicio "SIS", Señales informativas generales "SIG", Señales informativas de destino "SID" de 1 tablero, Chevrones sin poste, Fantasmas, Viales. b) Trabajos de conservación por contrato y materiales por contrato: MANTENIMIENTO MENOR: En este periodo no se realizaron trabajos de este rubro con cargo a este recurso. MANTENIMIENTO MAYOR: Se ejecutaron trabajos de rehabilitación de pavimento en la siguiente autopista; En este periodo no se realizaron trabajos de este rubro con cargo a este recurso.

7. MEJORAS.

Mejora en trabajo de conservación

a) MEJORAS DE CONSERVACIÓN RUTINARIA: Se trabaja en la superficie de rodamiento realizando bacheo, sellado de baches, renovación de asentamiento, bacheo superficial, además de desasolve de alcantarillas, reparación de cercos y conformación y afinado del derecho de vía, adicionalmente se realizan trabajos de limpieza sobre el derecho de vía y reposición de señalamiento, así como pintura en rayas, todo esto con el fin de darle más seguridad a los usuarios al momento de transitar sobre ésta. b) MEJORAS DE CONSERVACIÓN POR CONTRATO: MANTENIMIENTO MENOR: En este periodo no se realizaron trabajos de este rubro con cargo a este recurso. MANTENIMIENTO MAYOR: En este periodo no se realizaron trabajos de este rubro con cargo a este recurso.

8. COMENTARIOS Y SUGERENCIAS.

Mantenimiento Mayor/Menor

MANTENIMIENTO MENOR: Al corte del presente informe, se encuentran en trámite las bases de concurso para adquisición de materiales por contrato programados para el presente ejercicio.

MANTENIMIENTO MAYOR: Al corte del presente informe, se encuentran en trámite las licitaciones de las obras autorizadas para el presente ejercicio, las cuales se enlistan a continuación: Rehabilitación de pavimento de la carretera Chihuahua-Cuauhtémoc (SCOP/017/DC2023); Rehabilitación de pavimento de la carretera Ojo Laguna-Ricardo Flores Magón (SCOP/018/DC2023); Rehabilitación de pavimento de la carretera Sueco-Ahumada (SCOP/019/DC2023); Rehabilitación de pavimento de la carretera Gómez Palacio-Jiménez (SCOP/020/DC2023); Rehabilitación de pavimento de la carretera Jiménez-Camargo (SCOP/024/DC2023); Rehabilitación de pavimento de la carretera R. Flores Magón-Galeana (SCOP/025/DC2023).

Al corte del presente informe, se encuentran en trámite las licitaciones de las obras autorizadas para el presente ejercicio, las cuales se enlistan a continuación: Rehabilitación de pavimento de la carretera Camargo-Delicias (SCOP-LPN-027-2023); Retiro y colocación de defensas metálica de 3 crestas y amortiguadores de impacto Camargo-Delicias (SCOP-LPN-039-2023).



SECRETARÍA DE HACIENDA

ACUSE

Subsecretaría de Ingresos
Departamento de Carreteras de Cuota
TARJETA INFORMATIVA

Chihuahua, Chih., a 19 de abril del 2023.

MTRO. FERNANDO ROBLES VELASCO
ASESOR TÉCNICO DE LA UNIDAD DE OPERACIONES Y MANTENIMIENTO
DEPARTAMENTO DE CARRETERAS DE CUOTA
PRESENTE.-

Por medio de la presente le informo que, siendo las 07:25 hrs del día 13 de abril del presente año, se presentó en las instalaciones que ocupa la caseta de Cobro Jiménez, ubicada en el kilómetro 11+900, de la carretera Jiménez - Chihuahua, un grupo de manifestantes, de 15 personas aproximadamente, manifestaron que tomarían la caseta de manera pacífica un grupo de agricultores manifestándose en contra de los cortes abusivos de la comisión federal de electricidad.

Se da aviso a la supervisora de caseta Janeth Rascón y se reporta al número de emergencias 911, asignándosele el número de reporte 0600176247.

Jefe de división Juan Ramón Medrano Peña entrega turno a Jesús Sergio Vargas Domínguez con caseta tomada.

Cabe hacer mención que los manifestantes estuvieron pidiendo cooperación a los usuarios, retirándose a las 13:32 hrs continuando con el cobro normal de peaje.

Se confirma y coteja en cámaras de video en Sistema de Peaje, se anexa reporte de pérdidas emitido por el centro de liquidación y tarjetas informativas.

Para cualquier duda o aclaración al respecto, estoy a la orden.

ATENTAMENTE:

C. GUADALUPE BENITEZ MATA
ASESOR TÉCNICO COORDINADOR ZONA SUR



SECRETARÍA DE HACIENDA

"2023, Centenario de la muerte del General Francisco Villa"
"2023, Cien años del Retarismo en Chihuahua"

Recibí:
Alfonso A
20/04/23
8:39



PERDIDA POR TOMA DE CASETA

CASETA:	JIMÉNEZ
FECHA:	13-abril-2023
PERIODO:	DE LAS 07:20 A LAS 13:30 HRS

CARRIL	CLASE	AFORO	TARIFA	INGRESO
2A (SUR-NORTE)	MOTOCICLETA	0	\$ 57.00	\$ -
	AUTOMÓVIL	15	\$ 115.00	\$ 1,725.00
	AUTOMÓVIL + 1 EJE	0	\$ 129.00	\$ -
	AUTOMÓVIL + 2 EJE	1	\$ 143.00	\$ 143.00
	AUTOBÚS 2 EJES	0	\$ 183.00	\$ -
	CAMIÓN 2 EJES	2	\$ 183.00	\$ 366.00
	AUTOBÚS 3 EJES	0	\$ 282.00	\$ -
	CAMIÓN 3 EJES	2	\$ 257.00	\$ 514.00
	CAMIÓN 4 EJES	0	\$ 336.00	\$ -
	CAMIÓN 5 EJES	10	\$ 441.00	\$ 4,410.00
	CAMIÓN 6 EJES	3	\$ 524.00	\$ 1,572.00
	CAMIÓN 7 EJES	0	\$ 552.00	\$ -
	CAMIÓN 8 EJES	0	\$ 637.00	\$ -
	CAMIÓN 9 EJES	1	\$ 770.00	\$ 770.00
	TOTAL AFORO	34	TOTAL \$	\$ 9,500.00
3A (SUR-NORTE)	MOTOCICLETA	2	\$ 57.00	\$ 114.00
	AUTOMÓVIL	466	\$ 115.00	\$ 53,590.00
	AUTOMÓVIL + 1 EJE	8	\$ 129.00	\$ 1,032.00
	AUTOMÓVIL + 2 EJE	9	\$ 143.00	\$ 1,287.00
	AUTOBÚS 2 EJES	2	\$ 183.00	\$ 366.00
	CAMIÓN 2 EJES	72	\$ 183.00	\$ 13,176.00
	AUTOBÚS 3 EJES	6	\$ 282.00	\$ 1,692.00
	CAMIÓN 3 EJES	23	\$ 257.00	\$ 5,911.00
	CAMIÓN 4 EJES	18	\$ 336.00	\$ 6,048.00
	CAMIÓN 5 EJES	173	\$ 441.00	\$ 76,293.00
	CAMIÓN 6 EJES	38	\$ 524.00	\$ 19,912.00
	CAMIÓN 7 EJES	2	\$ 552.00	\$ 1,104.00
	CAMIÓN 8 EJES	1	\$ 637.00	\$ 637.00
	CAMIÓN 9 EJES	27	\$ 770.00	\$ 20,790.00
	TOTAL AFORO	847	TOTAL \$	\$ 201,952.00

PERDIDA POR TOMA DE CASETA

CASETA:	JIMÉNEZ
FECHA:	13-abril-2023
PERIODO:	DE LAS 07:20 A LAS 13:30 HRS

CARRIL	CLASE	AFORO	TARIFA	INGRESO
4B (NORTE-SUR)	MOTOCICLETA	3	\$ 57.00	\$ 171.00
	AUTOMÓVIL	430	\$ 115.00	\$ 49,450.00
	AUTOMÓVIL + 1 EJE	7	\$ 129.00	\$ 903.00
	AUTOMÓVIL + 2 EJE	5	\$ 143.00	\$ 715.00
	AUTOBÚS 2 EJES	1	\$ 183.00	\$ 183.00
	CAMIÓN 2 EJES	26	\$ 183.00	\$ 4,758.00
	AUTOBÚS 3 EJES	0	\$ 282.00	\$ -
	CAMIÓN 3 EJES	17	\$ 257.00	\$ 4,369.00
	CAMIÓN 4 EJES	11	\$ 336.00	\$ 3,696.00
	CAMIÓN 5 EJES	93	\$ 441.00	\$ 41,013.00
	CAMIÓN 6 EJES	16	\$ 524.00	\$ 8,384.00
	CAMIÓN 7 EJES	3	\$ 552.00	\$ 1,656.00
	CAMIÓN 8 EJES	1	\$ 637.00	\$ 637.00
	CAMIÓN 9 EJES	14	\$ 770.00	\$ 10,780.00
	TOTAL AFORO	627	TOTAL \$	\$ 126,715.00
5B (NORTE-SUR)	MOTOCICLETA	1	\$ 57.00	\$ 57.00
	AUTOMÓVIL	8	\$ 115.00	\$ 920.00
	AUTOMÓVIL + 1 EJE	0	\$ 129.00	\$ -
	AUTOMÓVIL + 2 EJE	0	\$ 143.00	\$ -
	AUTOBÚS 2 EJES	0	\$ 183.00	\$ -
	CAMIÓN 2 EJES	0	\$ 183.00	\$ -
	AUTOBÚS 3 EJES	0	\$ 282.00	\$ -
	CAMIÓN 3 EJES	0	\$ 257.00	\$ -
	CAMIÓN 4 EJES	5	\$ 336.00	\$ 1,680.00
	CAMIÓN 5 EJES	10	\$ 441.00	\$ 4,410.00
	CAMIÓN 6 EJES	0	\$ 524.00	\$ -
	CAMIÓN 7 EJES	0	\$ 552.00	\$ -
	CAMIÓN 8 EJES	0	\$ 637.00	\$ -
	CAMIÓN 9 EJES	0	\$ 770.00	\$ -
	TOTAL AFORO	24	TOTAL \$	\$ 7,067.00
TOTAL AFORO Y PERDIDA \$		1,532		\$ 345,234.00

SUBSECRETARÍA DE INGRESOS
DEPARTAMENTO DE CARRETERAS DE CUOTA

Chihuahua, Chih., a 13 de Abril del 2023.

TARJETA INFORMATIVA

POR MEDIO DEL PRESENTE LE INFORMO QUE HOY SIENDO LAS 07:25 HRS., SE PRESENTA UN CONTINGENTE DE ALREDEDOR DE 15 PERSONAS A TOMAR LAS INSTALACIONES DE LA CASETA, EN PROTESTA POR LOS CORTES DE ENERGIA ELECTRICA.

SE LE DIO AVISO AL SUPERVISOR, DE IGUAL FORMA SE LEVANTA REPORTE AL 911 NO. DE REPORTE 0600176247.

SIN MAS POR EL MOMENTO, QUEDO A SUS ORDENES PARA CUALQUIER DUDA O ACLARACION.

ATENTAMENTE

JUAN RAMON MEDRANO PEÑA



SECRETARÍA
DE HACIENDA

"2023, Centenario de la muerte del General Francisco Villa"
"2023, Cien años del Rotarismo en Chihuahua"

Calle William Shakespeare No. 153 Complejo Industrial Chihuahua, C.P. 31136. Chihuahua, chih.
www.chihuahua.gob.mx

SUBSECRETARÍA DE INGRESOS
DEPARTAMENTO DE CARRETERAS DE CUOTA

TARJETA INFORMATIVA

Jimenez, Chih., a 13 de Abril del 2023.

JANETH ARACELY RASCON QUINTANA.
SUPERVISOR DE CASETA.
PRESENTE.-

POR MEDIO DE LA PRESENTE ME PERMITO INFORMARLE QUE EL DIA DE HOY SE RECIBIO EL TURNO CON LA CASETA TOMADA, POR UN CONTINGENTE DE APROXIMADAMENTE 19 PERSONAS DE LOS EJIDOS VECINOS. COMENTAN QUE LA TOMA SE DEBE A QUE LA COMISION FEDERAL DE ELECTRICIDAD LES TUMBO LOS POSTES DE LUZ Y QUIEREN QUE LES RESTABLEZCAN EL SERVICIO. CABE MENCIONAR QUE LA TOMA FUE PACIFICA. ESTUVIERON PIDIENDO COOPERACION A LOS USUARIOS, SE RETIRARON A LAS 13:32 P.M. CONTINUANDO NOSOTROS CON EL COBRO NORMAL DEL PEAJE

SIN MAS POR EL MOMENTO Y QUEDANDO A SUS ORDENES PARA CUALQUIER DUDA O ACLARACION.

ATTE.

JESUS SERGIO VARGAS DOMINGUEZ.
JEFE DE DIVISION

C.C.P ARCHIVO.



SECRETARÍA
DE HACIENDA

"2023, Centenario de la muerte del General Francisco Villa"
"2023, Cien años del Rotarismo en Chihuahua"

Calle William Shakespeare No. 153 Complejo Industrial Chihuahua, C.P. 31136. Chihuahua, Chih.
www.chihuahua.gob.mx

Chihuahua

SECRETARÍA
DE HACIENDA

ACUSE

Subsecretaría de Ingresos
Departamento de Carreteras de Cuota
TARJETA INFORMATIVA

Chihuahua, Chih., a 19 de abril del 2023.

MTRO. FERNANDO ROBLES VELASCO
ASESOR TÉCNICO DE LA UNIDAD DE OPERACIONES Y MANTENIMIENTO
DEPARTAMENTO DE CARRETERAS DE CUOTA
PRESENTE.-

Por medio de la presente le informo que, siendo las 07:20 hrs del día 13 de abril del presente año, se presentó en las instalaciones que ocupa la caseta de Cobro Savalza, ubicada en el kilómetro 223, de la carretera Jiménez - Torreón, un grupo de manifestantes, de 20 personas aproximadamente, lideradas por el profesor Arturo Rentería, manifestaron que tomarían la caseta de manera pacífica un grupo de agricultores manifestándose en contra de los cortes abusivos de la comisión federal de electricidad.

El grupo de personas permiten el paso libre solo por los carriles 3A y 4B.

Se da aviso a la supervisora de caseta Janeth Rascón y a un servidor, reportando también al número de emergencias 911, asignándosele el número de reporte 0600176247; a las 08:50 hrs arriban 5 unidades de la guardia nacional, los cuales dialogan con los manifestantes, no llegando a ningún acuerdo, por lo cual, dichas unidades se retiran.

Se realiza el corte de sesión en ambos carriles y se abre una nueva sesión para los reportes requeridos.

A las 13:10 hrs se acercan dos de los manifestantes para informar que se retirarían, procediendo a cerrar la sesión para generar el reporte de pérdidas e iniciar el cobro normal.

Se confirma y coteja en cámaras de video en Sistema de Peaje y se anexa reporte de pérdidas emitido por el centro de liquidación, fotografías y tarjeta informativa elaborada por el Jefe de División Héctor Manuel García Anaya.

Para cualquier duda o aclaración al respecto, estoy a la orden.

ATENTAMENTE:

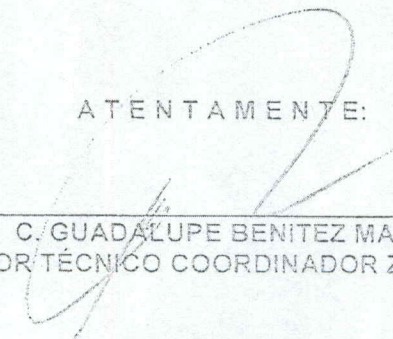
C. GUADALUPE BENITEZ MATA
ASESOR TÉCNICO COORDINADOR ZONA SUR



Recibido
Nomenclatura
20/04/23
8:39

SECRETARÍA DE HACIENDA
DEPARTAMENTO DE
CARRETERAS DE CUOTA



SECRETARÍA
DE HACIENDA

"2023, Centenario de la muerte del General Francisco Villa"
"2023, Cien años del Rotarismo en Chihuahua"

PERDIDA POR TOMA DE CASETA

CASETA:	SAVALZA
FECHA:	13-abril-2023
PERIODO:	DE LAS 07:20 A LAS 13:15 HRS

CARRIL	CLASE	AFORO	TARIFA	INGRESO
3A (SUR-NORTE)	MOTOCICLETA	0	\$ 44.00	\$ -
	AUTOMÓVIL	262	\$ 90.00	\$ 23,580.00
	AUTOMÓVIL + 1 EJE	4	\$ 105.00	\$ 420.00
	AUTOMÓVIL + 2 EJE	2	\$ 120.00	\$ 240.00
	AUTOBÚS 2 EJES	8	\$ 154.00	\$ 1,232.00
	CAMIÓN 2 EJES	47	\$ 154.00	\$ 7,238.00
	AUTOBÚS 3 EJES	8	\$ 212.00	\$ 1,696.00
	CAMIÓN 3 EJES	19	\$ 199.00	\$ 3,781.00
	CAMIÓN 4 EJES	10	\$ 240.00	\$ 2,400.00
	CAMIÓN 5 EJES	167	\$ 310.00	\$ 51,770.00
	CAMIÓN 6 EJES	26	\$ 360.00	\$ 9,360.00
	CAMIÓN 7 EJES	1	\$ 378.00	\$ 378.00
	CAMIÓN 8 EJES	2	\$ 418.00	\$ 836.00
	CAMIÓN 9 EJES	54	\$ 503.00	\$ 27,162.00
	TOTAL AFORO	610	TOTAL \$	\$ 130,093.00
4B (NORTE-SUR)	MOTOCICLETA	6	\$ 44.00	\$ 264.00
	AUTOMÓVIL	289	\$ 90.00	\$ 26,010.00
	AUTOMÓVIL + 1 EJE	7	\$ 105.00	\$ 735.00
	AUTOMÓVIL + 2 EJE	5	\$ 120.00	\$ 600.00
	AUTOBÚS 2 EJES	2	\$ 154.00	\$ 308.00
	CAMIÓN 2 EJES	21	\$ 154.00	\$ 3,234.00
	AUTOBÚS 3 EJES	3	\$ 212.00	\$ 636.00
	CAMIÓN 3 EJES	10	\$ 199.00	\$ 1,990.00
	CAMIÓN 4 EJES	19	\$ 240.00	\$ 4,560.00
	CAMIÓN 5 EJES	133	\$ 310.00	\$ 41,230.00
	CAMIÓN 6 EJES	20	\$ 360.00	\$ 7,200.00
	CAMIÓN 7 EJES	16	\$ 378.00	\$ 6,048.00
	CAMIÓN 8 EJES	1	\$ 418.00	\$ 418.00
	CAMIÓN 9 EJES	31	\$ 503.00	\$ 15,593.00
	TOTAL AFORO	563	TOTAL \$	\$ 108,826.00
TOTAL AFORO Y PERDIDA \$		1,173		\$ 238,919.00

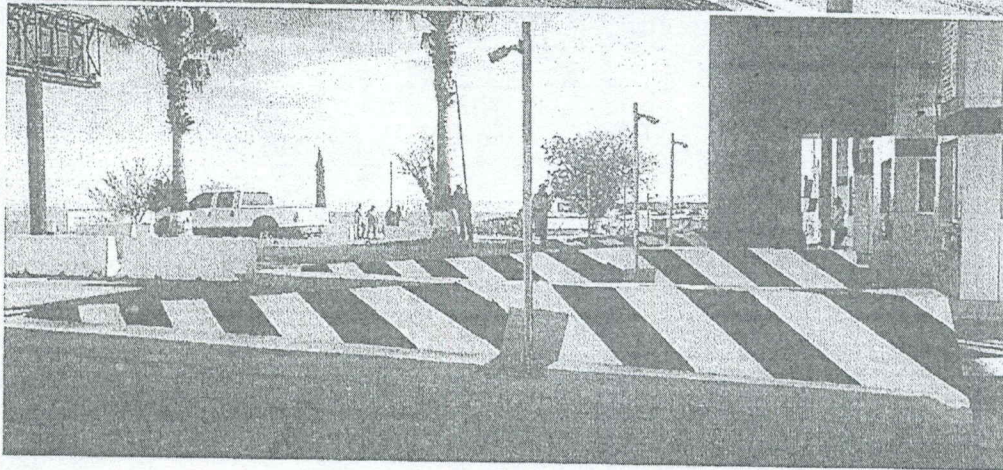
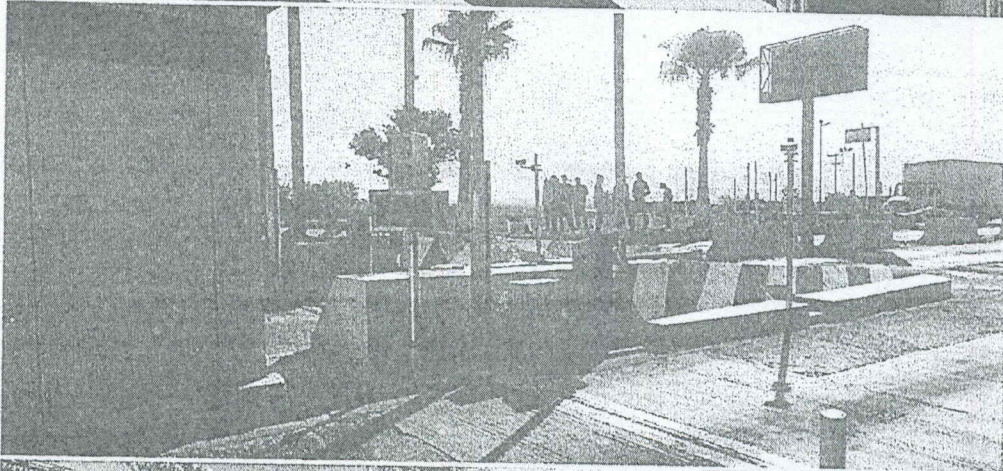
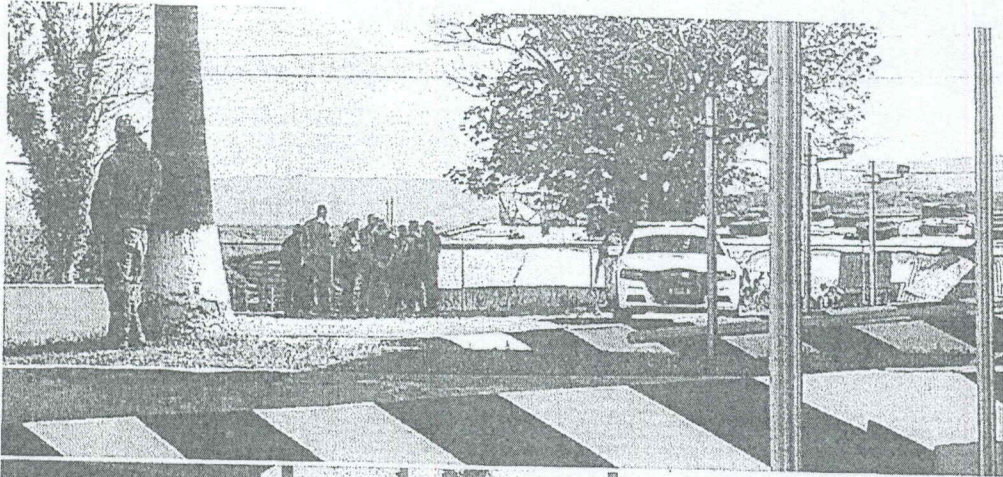

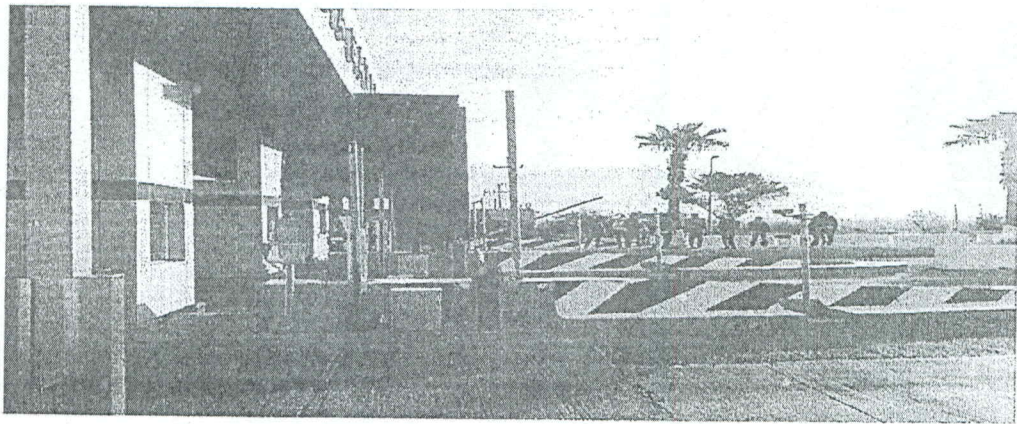
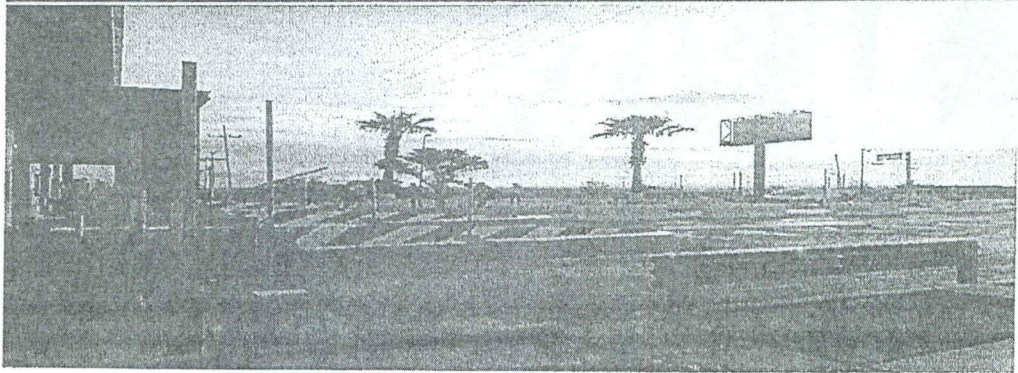
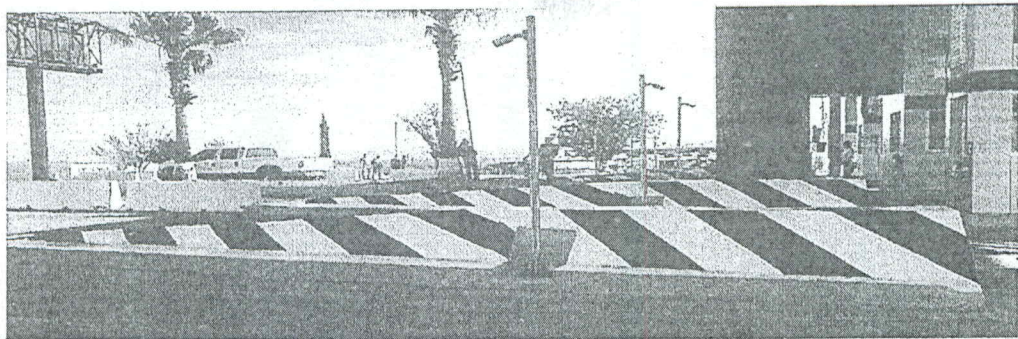

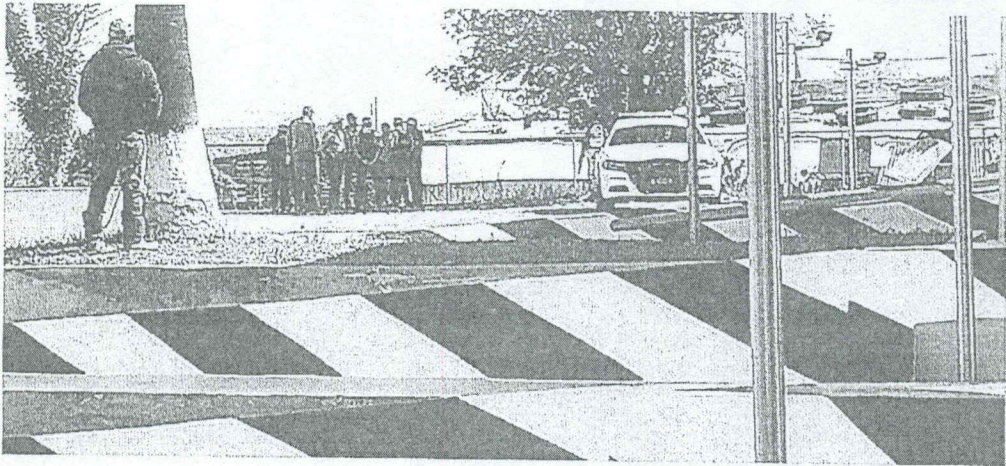

PERDIDA POR TOMA DE CASSETAS

CASSETAS:	JIMÉNEZ Y SAVALZA
FECHA:	13-abril-2023
PERIODO:	DE LAS 07:20 A LAS 13:30 HRS

CASETA	AFORO ELUDIDO	PERDIDA (\$)
SAVALZA	1,173	\$ 238,919.00
JIMÉNEZ	1,532	\$ 345,234.00
TOTAL	2,705	\$ 584,153.00

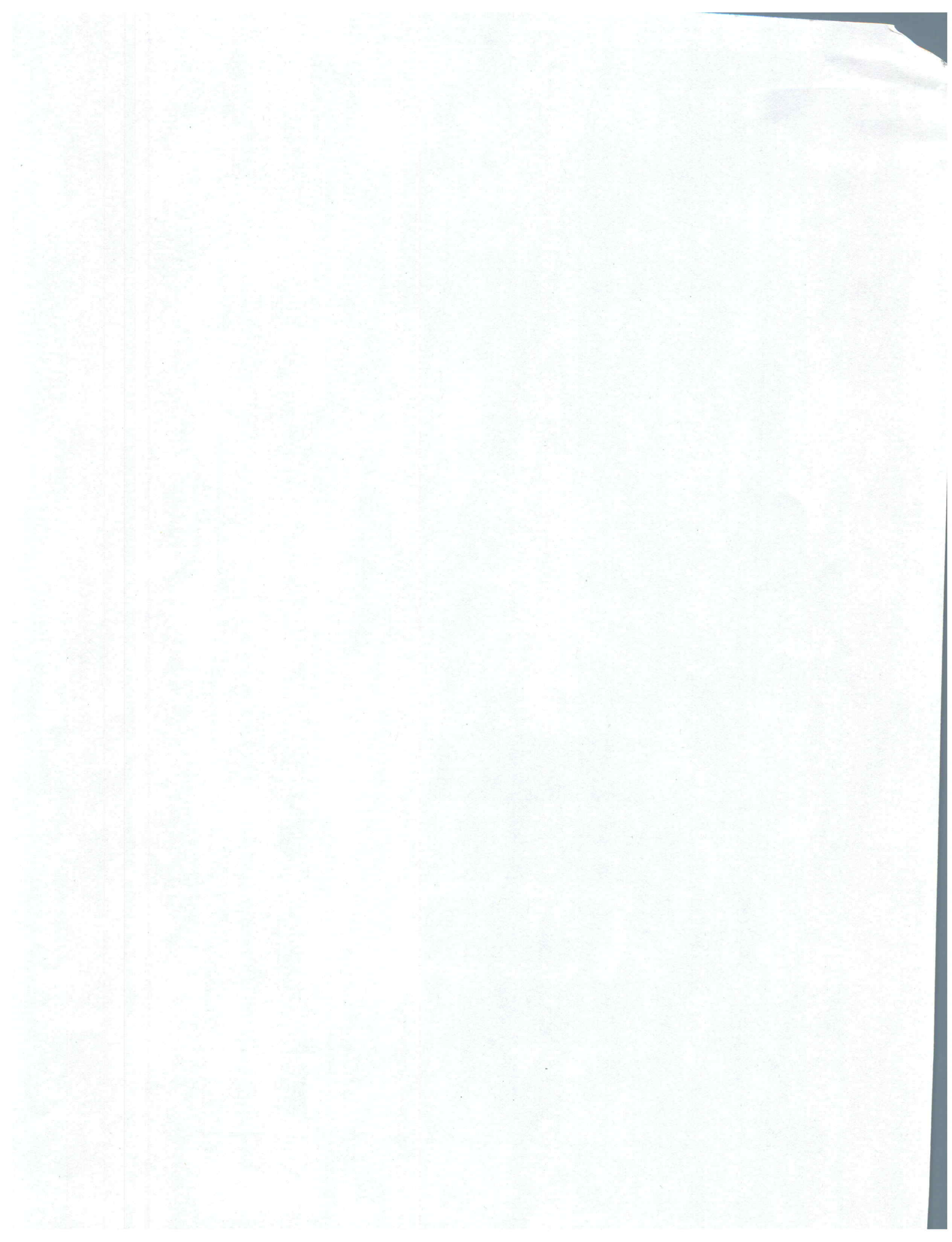

GOBIERNO DEL ESTADO DE CHIHUAHUA
SECRETARÍA DE HACIENDA
REPORTE COMPARATIVO DE INGRESO

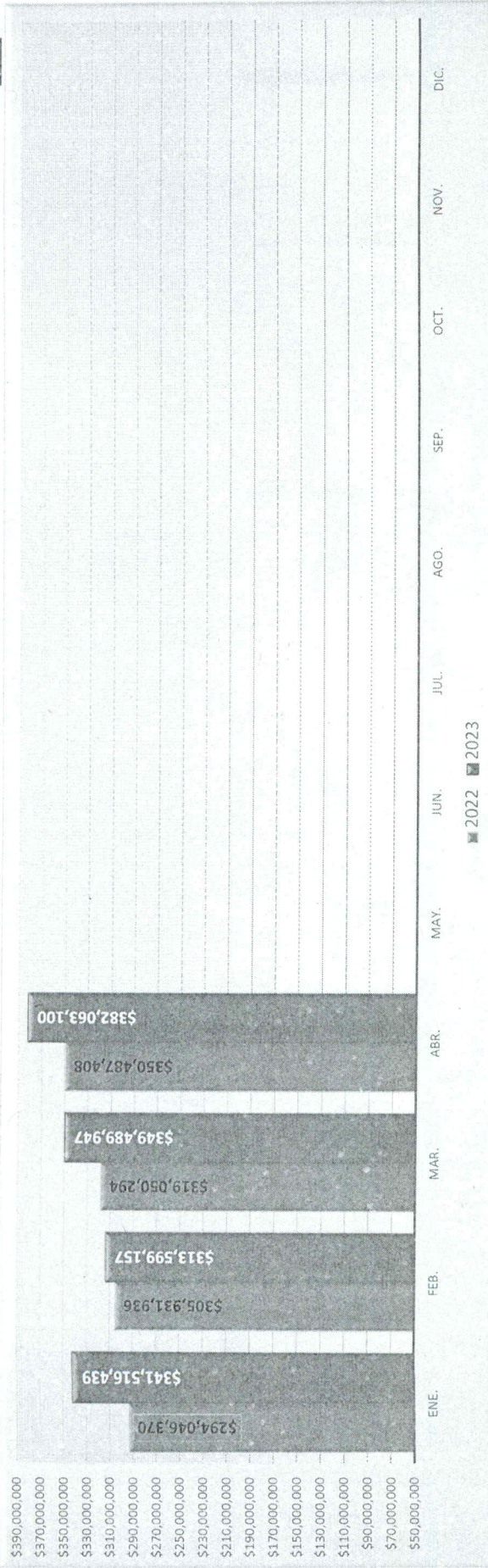

* No incluye Otros Ingresos

