

CATÁLOGO CONTABLE EJERCICIO FISCAL 2024



CHIHUAHUA
GOBIERNO DEL ESTADO

Juntos Sí podemos

ASPECTOS GENERALES



CHIHUAHUA
GOBIERNO DEL ESTADO
Juntos Sí podemos

CATÁLOGO DE CUENTAS DEL EJERCICIO FISCAL 2024

ASPECTOS GENERALES

El presente documento tiene la finalidad de mostrar el Catálogo Contable que deberá utilizarse para el registro de todas las operaciones financieras que realice el Gobierno del Estado de Chihuahua de acuerdo a los momentos contables correspondientes.

Tiene como propósito mostrar la estructura contable y los segmentos que la componen, a fin de garantizar que el registro de las operaciones financieras se realice correctamente, de tal forma que, se pueda producir de manera automática, la información contable, presupuestaria, programática, administrativa y económica, así como los estados financieros que se requieran.

Esta estructura contable se define bajo el marco de la Ley General de Contabilidad Gubernamental, a la cual deberán apegarse todos los entes públicos del país, ya sean federales, estatales o municipales a través del proceso de Armonización Contable establecido por el Consejo Nacional de Armonización Contable CONAC, de conformidad con el horizonte del tiempo establecido en los artículos transitorios de dicha ley.

La Contabilidad Gubernamental es una rama de la Teoría General de Contabilidad que se aplica a las organizaciones del sector público, cuya actividad está regulada por un marco constitucional, una base legal y normas técnicas que la caracterizan y la hacen distinta a la que rige para el sector privado.

Bajo este contexto, vale la pena señalar los principales aspectos conceptuales que la caracterizan:

- El objeto de la Contabilidad Gubernamental es contribuir entre otras a la economía de la hacienda pública.
- El presupuesto para los entes públicos representa responsabilidades formales y legales, siendo el documento esencial en la asignación, administración y control de los recursos.
- El proceso de fiscalización de las cuentas públicas está a cargo de los Congresos o Asambleas a través de sus órganos técnicos, en calidad de representantes de la ciudadanía y constituye un ejercicio público de rendición de cuentas.
- La información financiera del sector público se presenta con estricto apego al cumplimiento de la Ley y, en general, sus estados financieros se orientan a informar si la ejecución del presupuesto y de los otros movimientos financieros se realizaron dentro de los parámetros legales y técnicos autorizados.
- La información generada por la contabilidad gubernamental es de dominio público, integra el registro de operaciones económicas realizadas con recursos de la sociedad y como tal, informan de los resultados de la gestión pública.

El Sistema de Contabilidad Gubernamental está conformado por el conjunto de registros, procedimientos, criterios e informes estructurados sobre la base de principios técnicos comunes destinados a captar, valorar, registrar, procesar, exponer e interpretar en forma sistemática, las transacciones, transformaciones y eventos identificables y cuantificables que, derivados de la actividad económica y expresados en términos monetarios, modifican la situación patrimonial de los entes públicos en particular y de las finanzas públicas en general.

Deberá registrar de manera armónica, delimitada y específica las operaciones presupuestarias y contables derivadas de la gestión pública, así como otros flujos económicos. De igual forma deberá generar periódicamente estados financieros confiables, oportunos, comprensibles, periódicos y comparables, expresados en términos monetarios.

Los registros contables se deberán llevar con base acumulativa, es decir que, la contabilización de las transacciones de gasto se hará conforme a la fecha de su realización, independientemente de la de su pago, y la del ingreso se registrará cuando exista jurídicamente el derecho de cobro.

Según los plazos establecidos en la Ley General de Contabilidad Gubernamental y en apego a las definiciones emanadas del Consejo Nacional de Armonización Contable, en el ejercicio fiscal 2024 aplican los siguientes catálogos y clasificaciones armonizados:

De tal forma que la estructura contable para el ejercicio fiscal **2024** del Gobierno del Estado se conforma como sigue:





Estructura Contable – Presupuestal para el ejercicio fiscal 2024



Otro elemento relevante, que se aplica desde el año 2011, es el registro contable de los diferentes momentos contables que se requieren para la captación del ingreso y aplicación del gasto público, considerando tanto el aspecto patrimonial como el de control presupuestario. Este procedimiento de registro aún no aplica en tiempo real, sino en los puntos de registro que actualmente tiene nuestro sistema contable, generándose de manera simultánea los no considerados en dicho sistema.

Momentos Contables INGRESO	Momentos Contables EGRESO
Ingreso Estimado	Presupuesto de Egresos Aprobado
Ingreso Modificado	Presupuesto de Egresos Modificado
Ingreso Devengado	Presupuesto de Egresos Comprometido
Ingreso Recaudado	Presupuesto de Egresos Devengado
	Presupuesto de Egresos Ejercido
	Presupuesto de Egresos Pagado

La afectación patrimonial del Ingreso y del Egreso se marca en los siguientes momentos contables:

Momentos Contables de Afectación Ingreso	Momentos Contables de Afectación Egreso
Ingreso Devengado	Egreso Devengado
Ingreso Recaudado	Egreso Pagado

Para facilitar la comprensión y el manejo contable de este catálogo, este documento se compone de cuatro grandes apartados, de los cuales a continuación se realiza una breve descripción.

Catálogo Contable

A continuación se muestra el esquema de presentación del catálogo contable a fin de facilitar su manejo o utilización. Este esquema muestra cómo se organizan los diferentes grupos que conforman el catálogo contable, en cada uno de sus segmentos, en el que destaca el Plan de Cuentas, en donde de manera complementaria, se presentan tres grandes apartados:

- Cuentas de Ingresos
- Cuentas de Egresos
- Cuentas de Orden Presupuestarias

Estos a su vez, se subdividen en varios grupos con el objeto de identificar con facilidad los diferentes grupos de cuentas que se deberán utilizar para efectuar el registro contable de cada uno de los momentos contables del ingreso y del egreso, tanto en su afectación patrimonial como en su control presupuestario. A continuación se muestra el esquema de la Estructura de Presentación del Catálogo Contable:



En este esquema de presentación destaca, dentro del apartado del Egreso, el grupo de cuentas correspondientes a la Aplicación del Gasto que se realizará mediante la utilización de las cuentas de orden de control presupuestario correspondientes al Presupuesto de Egresos Devengado. Cuentas 8250 y el Clasificador por Objeto del Gasto y Tipo de Gasto.

La afectación patrimonial a las cuentas de gasto, se realizará de manera automática mediante la aplicación de la matriz de conversión del plan de cuentas y el clasificador por objeto del gasto.

Catálogos Auxiliares

Este apartado muestra los diferentes catálogos auxiliares a la estructura contable que sirven de apoyo para garantizar el adecuado registro así como la obtención de la información requerida en las diferentes clasificaciones que la Ley General de Contabilidad establece; tales como la Clasificación Económica, Administrativa, Funcional del Gasto, Programática, etc.

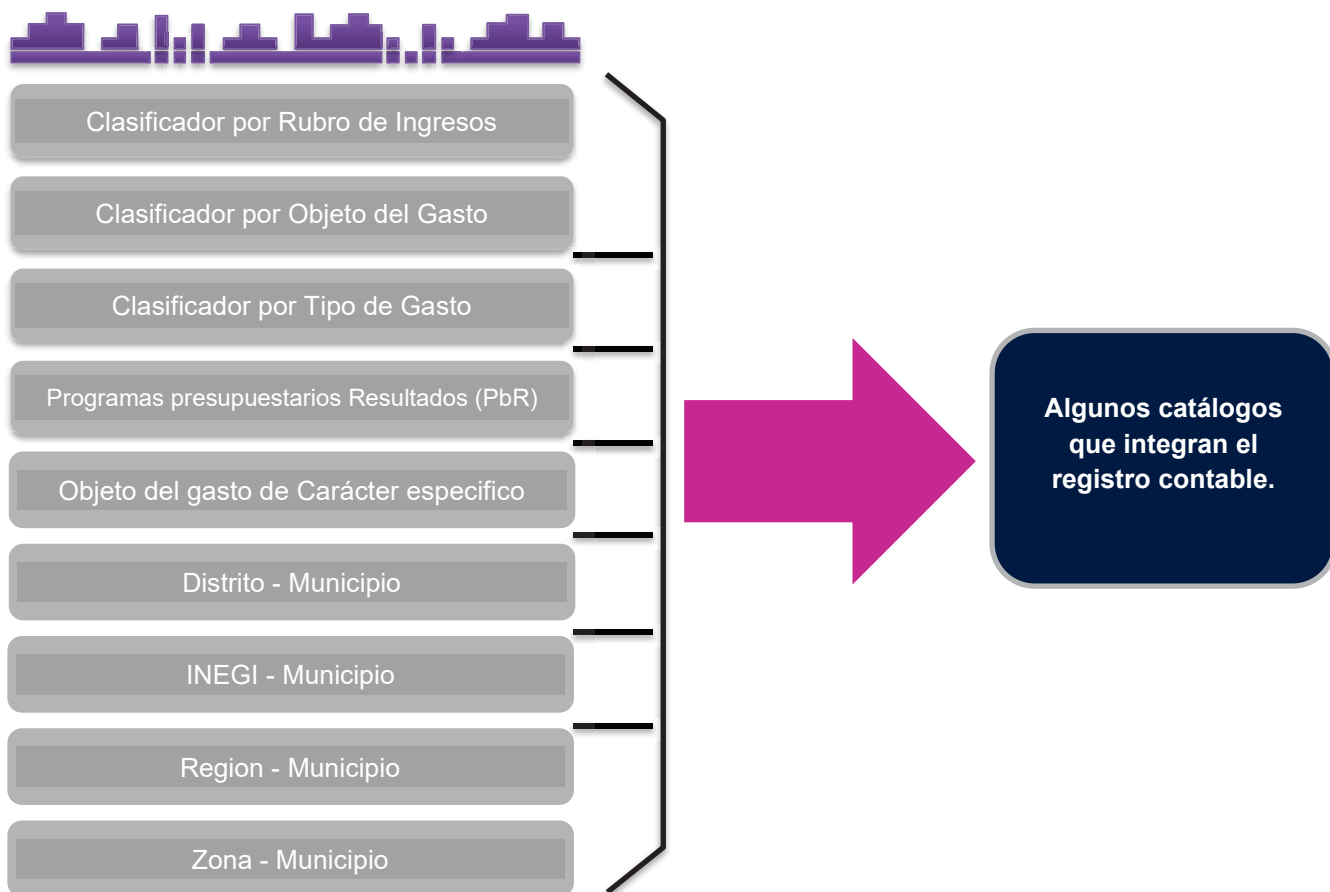

Instructivos

En este apartado se muestran cada uno de los instructivos de los diferentes segmentos que conforman la estructura contable, cuyo objetivo es facilitar la comprensión y utilización de cada uno de ellos para codificar la estructura contable requerida para el adecuado registro de las operaciones financieras que realiza el Gobierno del Estado para la consecución de sus objetivos y metas.

CATALOGO DE CUENTAS DEL EJERCICIO FISCAL 2024

ASPECTOS GENERALES

El presente documento tiene la finalidad de mostrar el Catálogo Contable que deberá utilizarse para el registro de todas las operaciones financieras que realice el Gobierno del Estado de Chihuahua de acuerdo a los momentos contables correspondientes.

Tiene como propósito mostrar la estructura contable y los segmentos que la componen, a fin de garantizar que el registro de las operaciones financieras se realice correctamente, de tal forma que, se pueda producir de manera automática, la información contable, presupuestaria, programática, administrativa y económica, así como los estados financieros que se requieran.

Esta estructura contable-presupuestal se define bajo el marco de la Ley General de Contabilidad Gubernamental, a la cual deberán apegarse todos los entes públicos del país, ya sean federales, estatales o municipales a través del proceso de Armonización Contable establecido por el Consejo Nacional de Armonización Contable CONAC, de conformidad con el horizonte del tiempo establecido en los artículos transitorios de dicha ley.

La Contabilidad Gubernamental es una rama de la Teoría General de Contabilidad que se aplica a las organizaciones del sector público, cuya actividad está regulada por un marco constitucional, una base legal y normas técnicas que la caracterizan y la hacen distinta a la que rige para el sector privado.

Bajo este contexto, vale la pena señalar los principales aspectos conceptuales que la caracterizan:

- El objeto de la Contabilidad Gubernamental es contribuir entre otras a la economía de la hacienda pública.
- El presupuesto para los entes públicos representa responsabilidades formales y legales, siendo el documento esencial en la asignación, administración y control de los recursos.
- El proceso de fiscalización de las cuentas públicas está a cargo de los Congresos o Asambleas a través de sus órganos técnicos, en calidad de representantes de la ciudadanía y constituye un ejercicio público de rendición de cuentas.
- La información financiera del sector público se presenta con estricto apego al cumplimiento de la Ley y, en general, sus estados financieros se orientan a informar si la ejecución del presupuesto y de los otros movimientos financieros se realizaron dentro de los parámetros legales y técnicos autorizados.
- La información generada por la contabilidad gubernamental es de dominio público, integra el registro de operaciones económicas realizadas con recursos de la sociedad y como tal, informan de los resultados de la gestión pública.

El Sistema de Contabilidad Gubernamental está conformado por el conjunto de registros, procedimientos, criterios e informes estructurados sobre la base de principios técnicos comunes destinados a captar, valuar, registrar, procesar, exponer e interpretar en forma sistemática, las transacciones, transformaciones y eventos identificables y cuantificables que, derivados de la actividad económica y expresados en términos monetarios, modifican la situación patrimonial de los entes públicos en particular y de las finanzas públicas en general.

Deberá registrar de manera armónica, delimitada y específica las operaciones presupuestarias y contables derivadas de la gestión pública, así como otros flujos económicos. De igual forma deberá generar periódicamente estados financieros confiables, oportunos, comprensibles, periódicos y comparables, expresados en términos monetarios.

Los registros contables se deberán llevar con base acumulativa, es decir que, la contabilización de las transacciones de gasto se hará conforme a la fecha de su realización, independientemente de la de su pago, y la del ingreso se registrará cuando exista jurídicamente el derecho de cobro.

Según los plazos establecidos en la Ley General de Contabilidad Gubernamental y en apego a las definiciones emanadas del Consejo Nacional de Armonización Contable, en el ejercicio fiscal 2024 aplican los siguientes catálogos y clasificaciones armonizados:

De tal forma que la estructura contable para el ejercicio fiscal **2024** del Gobierno del Estado se conforma como sigue:





Estructura Contable – Presupuestal para el ejercicio fiscal 2024



Para facilitar la comprensión y el manejo contable de este catálogo, este documento se compone de cuatro grandes apartados, de los cuales a continuación se realiza una breve descripción.

Catálogo Contable

A continuación, se muestra el esquema de presentación del catálogo contable a fin de facilitar su manejo o utilización. Este esquema muestra cómo se organizan los diferentes grupos que conforman el catálogo contable, en cada uno de sus segmentos, en el que destaca el Plan de Cuentas, en donde de manera complementaria, se presentan tres grandes apartados:

- Cuentas de Ingresos
- Cuentas de Egresos
- Cuentas de Orden Presupuestarias

Estos a su vez, se subdividen en varios grupos con el objeto de identificar con facilidad los diferentes grupos de cuentas que se deberán utilizar para efectuar el registro contable de cada uno de los momentos contables del ingreso y del egreso, tanto en su afectación patrimonial como en su control presupuestario. A continuación, se muestra el esquema de la Estructura de Presentación del Catálogo Contable:

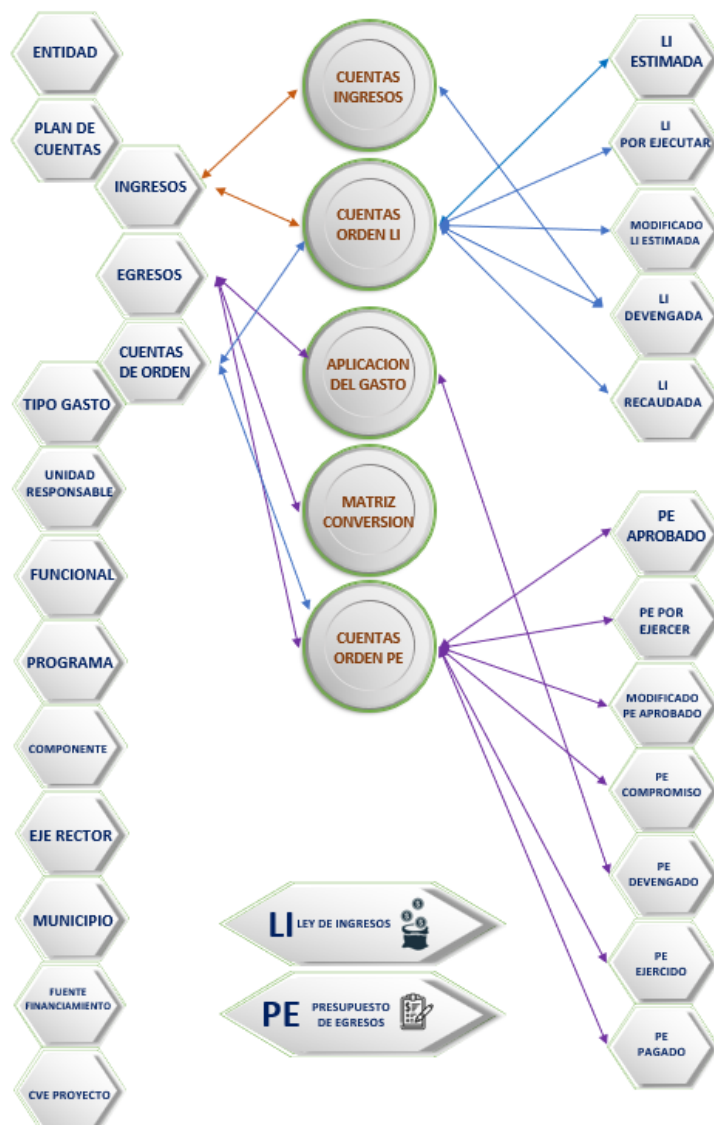

En este esquema de presentación destaca, dentro del apartado del Egreso, el grupo de cuentas correspondientes a la Aplicación del Gasto que se realizará mediante la utilización de las cuentas de orden de control presupuestario correspondientes al Presupuesto de Egresos Devengado. Cuentas 8250 y el Clasificador por Objeto del Gasto y Tipo de Gasto.

La afectación patrimonial a las cuentas de gasto, se realizará de manera automática mediante la aplicación de la matriz de conversión del plan de cuentas y el clasificador por objeto del gasto.

Catálogos Auxiliares

Este apartado muestra los diferentes catálogos auxiliares a la estructura contable que sirven de apoyo para garantizar el adecuado registro, así como la obtención de la información requerida en las diferentes clasificaciones que la Ley General de Contabilidad establece; tales como la Clasificación Económica, Administrativa, Funcional del Gasto, Programática, etc.

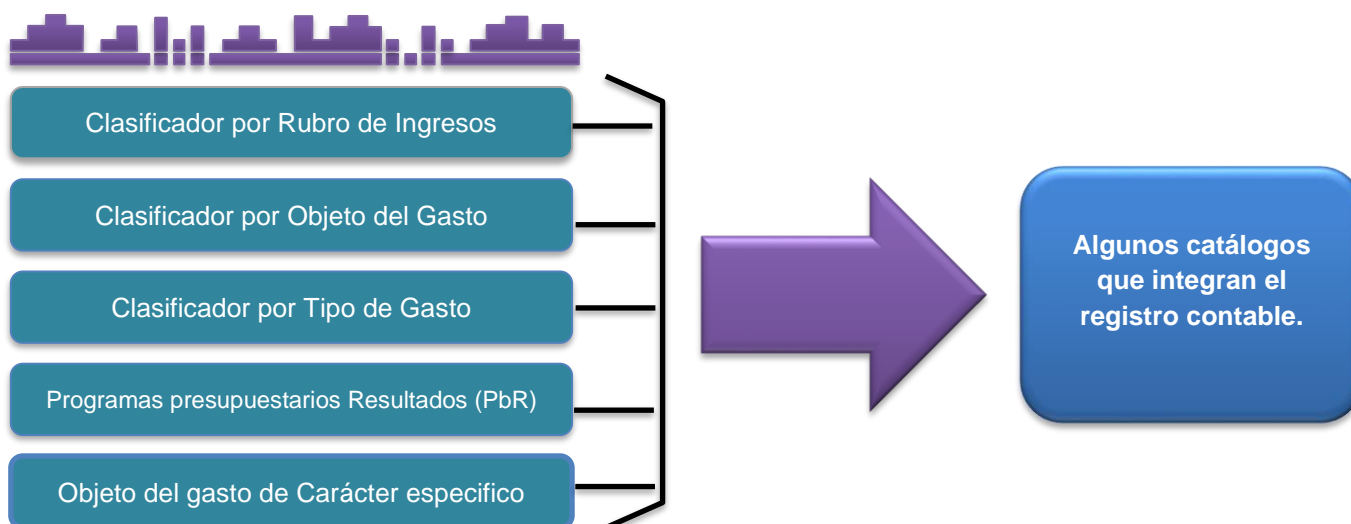

Instructivos

En este apartado se muestran cada uno de los instructivos de los diferentes segmentos que conforman la estructura contable, cuyo objetivo es facilitar la comprensión y utilización de cada uno de ellos para codificar la estructura contable requerida para el adecuado registro de las operaciones financieras que realiza el Gobierno del Estado para la consecución de sus objetivos y metas.

DEFINICIÓN



CHIHUAHUA
GOBIERNO DEL ESTADO
Juntos Sí podemos

La estructura contable y presupuestal del catálogo de cuentas del Gobierno del Estado para el ejercicio fiscal del año 2024 comprende los segmentos de entidad, cuenta (plan de cuentas, objeto del gasto o rubros de ingresos y tipo de gasto), actividad, unidad orgánica, clasificador funcional del gasto, programa presupuestario, componente, distribución geográfica, fuente financiamiento y clave de proyecto, especificando a continuación la definición de cada uno de ellos:

La estructura contable para el 2024 del Gobierno del Estado se conforma como sigue:

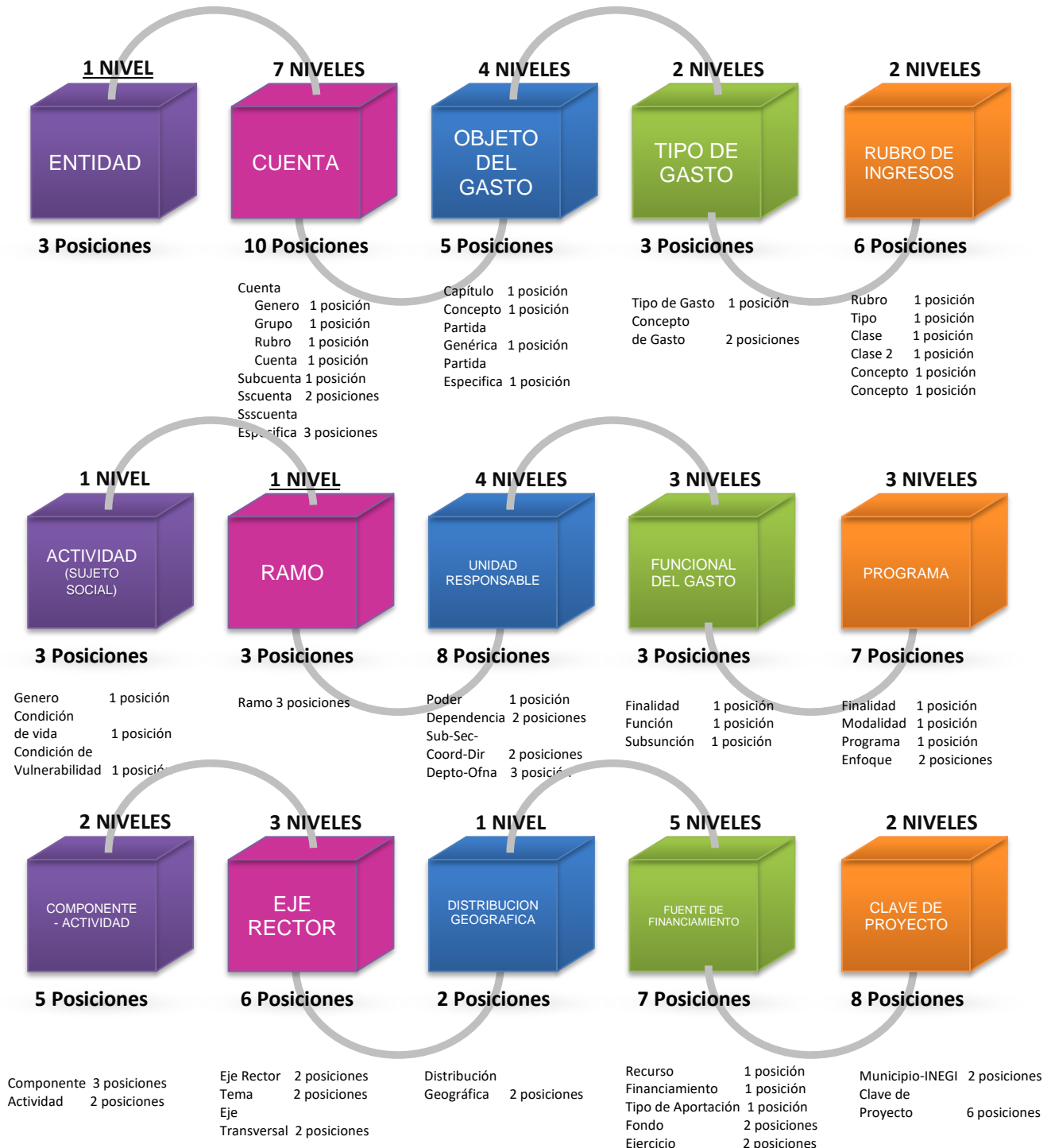

La estructura presupuestal para el 2024 del Gobierno del Estado se conforma como sigue:



Estructura Contable - Presupuestal

Esta estructura comprende el aspecto contable, presupuestal, geográfico, económico, funcional y el programático, así como la identificación del origen y destino de los recursos públicos, con el objeto de registrar las transacciones financieras que realiza el Gobierno del Estado, de tal forma que faciliten su comprensión, interpretación, aplicación y control, además de proporcionar la flexibilidad necesaria para obtener información de acuerdo a las clasificaciones económica, administrativa, funcional y programática de conformidad con lo dispuesto por la Ley General de Contabilidad Gubernamental y dentro del marco estatal a la Ley de Presupuesto de Egresos, Contabilidad Gubernamental y Gasto Público.

Entidad. - Es una unidad identificable que realiza actividades económicas, constituida por combinaciones de recursos humanos, materiales, financieros y de capital coordinados por una autoridad que toma decisiones encaminadas a la consecución de los objetivos y metas para la cual fue creada.

Para efectos de la Administración Pública Estatal, se refiere a una Entidad Pública de Servicio sin fines lucrativos, con personalidad jurídica propia.

Para efectos de este catálogo de cuentas, la entidad nos identifica la Contabilidad Gubernamental del Gobierno del Estado de Chihuahua como unidad.



Cuenta. - Este segmento conjunta tres aspectos fundamentales para el registro de las operaciones desde el aspecto de registro contable y financiero, los cuales son el Plan de Cuentas, el Clasificador por Rubros de Ingreso o Clasificador por Objeto del Gasto y el Tipo de Gasto.

Todos estos elementos están definidos en estricto apego a los criterios de armonización contable establecidos por el Consejo Nacional de Armonización Contable CONAC.

En este segmento, dentro de sus primeras cinco posiciones, se integra el Plan de Cuentas, el cual se compone de cinco niveles, de una posición cada uno de ellos, los cuales se definen de la siguiente manera:

- Género
- Grupo
- Rubro
- Cuenta
- Subcuenta

Las siguientes cinco posiciones que conforman este segmento definen una desagregación específica de acuerdo al género, según se indica:

Cuentas de Balance, las cuales se desagregan en:

- Sub-subcuenta, de 2 posiciones
- Sub-subcuenta Específica, de 3 posiciones.

Se identifican como cuentas de balance a los géneros de:

1. Activo,
2. Pasivo, y
3. Hacienda Pública y Patrimonio

Cuentas de Ingresos, las cuales se desagregan en:

- Sub-subcuenta, de 2 posiciones
- Sub-subcuenta Específica, de 3 posiciones.

Las cuentas de Ingresos se identifican por iniciar con clave de género igual a 4 (Ingresos y Otros Beneficios)

Cuentas de Egresos, las cuales se desagregan en:

Clasificador por Objeto del Gasto, el cual consta de cuatro niveles de una posición en los niveles de capítulo, concepto y partida genérica, en cuanto a partida específica se utilizan posiciones.

- Capítulo
- Concepto
- Partida Genérica
- Partida Específica

Clasificador por Tipo de Gasto, el cual consta de tres posiciones

Las cuentas de Egresos, comprenden dos grupos importantes de cuentas:

Cuentas de Gastos y Otras Pérdidas que se identifican por iniciar con clave de género igual a 5

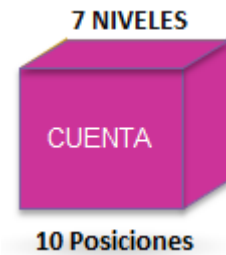

Cuentas de Activo No Circulante correspondientes a los rubros de:

- 123 Bienes Inmuebles, Infraestructura y Construcciones en Proceso
- 124 Bienes Muebles
- 125 Activos Intangibles

Estas cuentas se determinan de acuerdo a la Matriz de Conversión definida por el CONAC para la interrelación entre el plan de cuentas y el objeto del gasto a fin de realizar la afectación patrimonial de los momentos contables del Presupuesto de Egresos Devengado.

Cuentas de Orden de Control Presupuestario

Ley de Ingresos

Las cuentas de orden de Control Presupuestario para el registro de los diferentes momentos contables de la Ley de Ingresos, se definen a nivel de rubro (primeras tres posiciones del plan de cuentas), de tal forma que a partir del nivel de cuenta se integra el clasificador por rubros de ingresos, el cual se desagrega de la siguiente manera:

Clasificador por Rubros de Ingresos

- Rubro de Ingreso, al nivel de cuenta y consta de dos posiciones
- Tipo de Ingreso, al nivel de subcuenta y consta de dos posiciones



Presupuesto de Egresos

Las cuentas de orden de Control Presupuestario para el registro de los diferentes momentos contables del Presupuesto de Egresos, se definen a nivel de rubro y en sus últimas cinco posiciones del segmento se integra el clasificador por objeto del gasto y el tipo de gasto, con las mismas características que las cuentas de egresos de afectación patrimonial, según se indica:

Clasificador por Objeto del Gasto

Consta de cuatro niveles de una posición en los niveles de capítulo, concepto y partida genérica, en cuanto a partida específica se utilizan posiciones.

Capítulo

Concepto

Partida Genérica

Partida Específica



Clasificador por Tipo de Gasto, el cual consta de tres posiciones

Se destaca que el Clasificador por Objeto del Gasto nos permite contestar la pregunta

¿En qué se gasta? desagregándose en los siguientes capítulos:

CAPITULO	DESCRIPCION DE CAPITULO
10000	Servicios Personales
20000	Materiales y Suministros
30000	Servicios Generales

40000	Transferencias, Asignaciones, Subsidios y Otras Ayudas
50000	Bienes Muebles, Inmuebles e Intangibles
60000	Inversión Pública
70000	Inversiones Financieras y Otras Provisiones
80000	Participaciones y Aportaciones
90000	Deuda Pública

El Clasificador por Tipo de Gasto relaciona las transacciones públicas con los cinco grandes agregados de la clasificación económica, los cuales se definen como sigue:

1. Gasto Corriente
2. Gasto de Capital
3. Amortización de la deuda y disminución de pasivos
4. Pensiones y Jubilaciones
5. Participaciones



Incluyendo dentro de este clasificador como segundo nivel del segmento básicamente como un mecanismo de control interno e identificación del gasto, el **concepto de gasto**, el cual nos permite diferenciar y controlar las principales operaciones, actividades o acciones presupuestarias obedeciendo al tipo o característica, bajo los cuales se regula el proceso operativo del gasto público dependiendo del esquema estructural que rige a las unidades administrativas, acorde a las funciones específicas de ejecución de gasto establecidas para cada una de ellas en relación a las características del gasto que les corresponde ejercer.

TIPO DE GASTO	DESCRIPCION
100	GASTO CORRIENTE
101	GASTO CORRIENTE
105	PROGRAMAS FEDERALES (DISTINTOS A INVERSION PÚBLICA)
109	APOYOS SOCIALES Y A LA PRODUCCION EN EFECTIVO
110	SERVICIOS PERSONALES BUROCRATAS
111	SERVICIOS PERSONALES MAGISTERIO ESTATAL
112	SERVICIOS PERSONALES INFRAESTRUCTURA RURAL
113	SERVICIOS PERSONALES CAMINOS RURALES
114	SERVICIOS PERSONALES APOYO A MUNICIPIOS
116	SERVICIOS PERSONALES SEECH
117	APOYO PARA LA REHABILITACION DE INFRAESTRUCTURA EN EFECTIVO
118	ADEUDOS PCE
119	ADEUDOS ICHISAL
121	PERSPECTIVA DE GENERO
122	APOYOS SOCIALES Y A LA PRODUCCION EN ESPECIE
123	APOYO PARA LA REHABILITACION DE INFRAESTRUCTURA EN ESPECIE
128	GASTO DE OPERACIÓN EN SERVICIOS OFICIALES
129	GASTO DE OPERACIÓN EN SERVICIOS DE COMUNICACIÓN Y MEDIOS
130	SERVICIOS PERSONALES ENTIDADES PARAESTATALES
131	IMPUESTO SOBRE NOMINA ENTIDADES PARAESTATALES
132	IMPUESTOS SOBRE LA RENTA ENTIDADES PARAESTATALES
133	DIFERENCIAL DE SERVICIO MEDICO ENTIDADES PARAESTATALES
140	SERVICIOS PERSONALES PODER LEGISLATIVO
141	IMPUESTOS SOBRE NOMINA PODER LEGISLATIVO
142	IMPUESTOS SOBRE LA RENTA PODER LEGISLATIVO
143	DIFERENCIAL SERVICIO MEDICO PODER LEGISLATIVO

150	SERVICIOS PERSONALES PODER JUDICIAL
151	IMPUESTOS SOBRE NOMINA PODER JUDICIAL
152	IMPUESTOS SOBRE LA RENTA PODER JUDICIAL
153	DIFERENCIAL SERVICIO MEDICO PODER JUDICIAL
159	INVERSIÓN PÚBLICA PODER JUDICIAL
160	SERVICIOS PERSONALES ORGANOS AUTONOMOS
161	IMPUESTO SOBRE NOMINA ORGANOS AUTONOMOS
162	IMPUESTO SOBRE LA RENTA ORGANOS AUTONOMOS
163	DIFERENCIAL SERVICIO MEDICO ORGANOS AUTONOMOS
199	FONDO DE REPARACIÓN JUSTICIA PARA CHIHUAHUA GASTO CORRIENTE
200	GASTO CAPITAL
201	GASTO CAPITAL
205	PROGRAMAS FEDERALES (DISTINTOS A INVERSION PÚBLICA)
206	1 Y 2 AL MILLAR PARA GASTOS DE FISCALIZACION, VIGILANCIA, INSPECCION, CONTROL Y EVALUACION
207	INVERSION PÚBLICA
208	INVERSION PÚBLICA EQUIPAMIENTO E INMUEBLES
213	CAMINOS RURALES
214	APOYO A MUNICIPIOS
218	COSTO ASOCIADO A LA INVERSION PUBLICA
297	FONDO DE REPARACIÓN JUSTICIA PARA CHIHUAHUA INVERSION PUBLICA EQUIPAMIENTO E INMUEBLES
298	FONDO DE REPARACIÓN JUSTICIA PARA CHIHUAHUA GASTO CORRIENTE ACTIVOS
299	FONDO DE REPARACIÓN JUSTICIA PARA CHIHUAHUA INVERSION PUBLICA
300	AMORTIZACION DE LA DEUDA Y DISMINUCION DE PASIVOS
301	AMORTIZACION DE LA DEUDA Y DISMINUCION DE PASIVOS
400	PENSIONES Y JUBILACIONES
410	PENSIONES Y JUBILACIONES BUROCRATAS
411	PENSIONES Y JUBILACIONES MAGISTERIO ESTATAL
418	ADEUDOS PCE
430	PENSIONES Y JUBILACIONES ENTIDADES PARAESTATALES
440	PENSIONES Y JUBILACIONES PODER LEGISLATIVO
450	PENSIONES Y JUBILACIONES PODER JUDICIAL
460	PENSIONES Y JUBILACIONES ORGANOS AUTONOMOS
500	PARTICIPACIONES
501	PARTICIPACIONES

Sujeto Social Prioritario (Actividad). - Segmento que identifica los sujetos sociales Prioritarios que serán atendidos dentro de los programas presupuestarios de cada ente público.

Se integra por los siguientes Niveles:

Género:

Hombre o Mujer

Ciclo de Vida:

Niños 0-11 Años

Adolescentes 12-17 Años

Jóvenes 18-29 Años

Personas Adultas Mayores +60 años

Condición de Vulnerabilidad

Personas Indígenas

Personas Jornaleros

Personas con Discapacidad

Personas Migrantes

Personas Víctimas del Delito

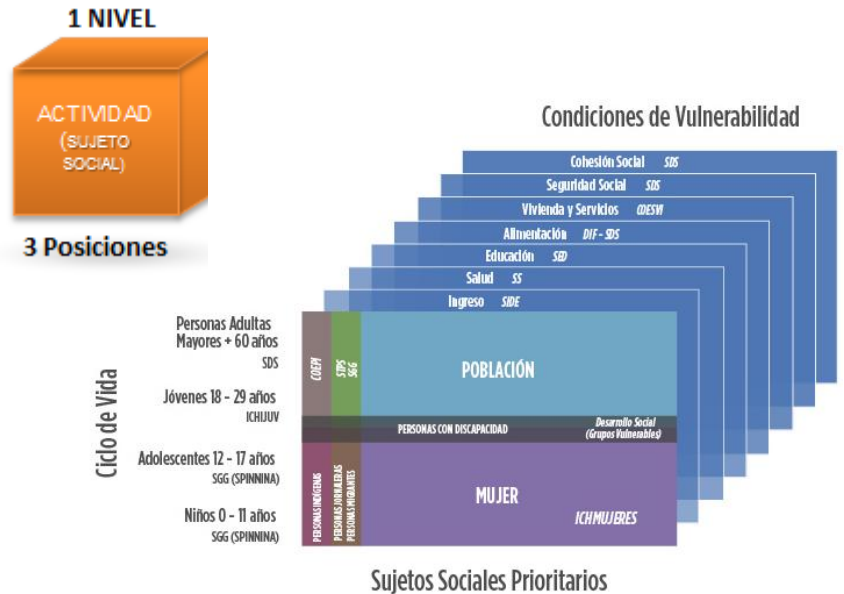

Ramo. - Segmento que identifica el Ente Público, en este caso, los Poderes del Legislativo, Judicial, las Entidades Paraestatales, Empresas Público- Privadas, Órganos Autónomos, los cuales; son aquellos entes públicos que se manejan en libros diferentes al poder ejecutivo.

EL segmento solo tiene un nivel el cual es de 3 posiciones y son las primeras 3 posiciones de la Unidad responsable.

Unidad Responsable. - Este segmento identifica la estructura organizacional autorizada de los diferentes entes públicos que conforman el Gobierno del Estado de Chihuahua. Se integra por 4 niveles de agregación que son: órgano de gobierno (poder), dependencia, subsecretaria-coordinación-dirección, departamento-oficina.

Las unidades responsables del Poder Ejecutivo, se integran

a nivel de departamento-oficina para definir las recaudaciones de rentas, módulos y colecturías, casetas de peaje, oficinas de los registros públicos de la propiedad y de los registros civiles, cerosos.

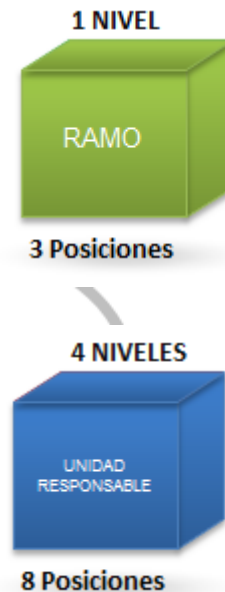

El Poder Legislativo, define sus unidades responsables al nivel de oficina. El Poder Judicial se apega al mismo criterio que se utiliza para el Poder Ejecutivo, privilegiando lo establecido por la Ley Orgánica de ambos poderes según corresponda.

El Catálogo de unidad responsable, también denominado Catálogo de Origen del Gasto, nos permite contestar la pregunta **¿Quién gasta?**

A través de este segmento se identifica la unidad responsable de las acciones que se realizan para lograr los objetivos y metas de los diferentes programas de gobierno.

Para efectos de la elaboración del presupuesto de egresos, la unidad responsable se define a nivel de departamento de cada una de las dependencias de la Administración Pública Centralizada del Ejecutivo Estatal. En el caso específico de los organismos descentralizados, fideicomisos públicos, empresas públicas y órganos autónomos, la unidad responsable se define a nivel de identificación de cada ente público en algunos casos.

A través de este catálogo se identificarán los diferentes esquemas de pago que contemple el Gobierno del Estado para cubrir las remuneraciones por concepto de servicios personales. El esquema de pago se define al nivel de subsecretaría-Coordinación-Dirección.

El esquema de pago para los Servidores Públicos Burócratas se controla directamente por medio de las unidades responsables definidas.

Los esquemas de pago específicos, adicionales a burócratas, vigentes a la fecha son:

- Apoyo a Municipios
- Caminos Rurales
- Magisterio Estatal
- Organismos Descentralizados
- Magisterio Federal - SEECH

Clasificador Funcional del Gasto. - La Clasificación Funcional del Gasto agrupa los gastos según los propósitos u objetivos socioeconómicos que persiguen los diferentes entes públicos.

Presenta el gasto público según la naturaleza de los servicios gubernamentales brindados a la población. Con dicha clasificación se identifica el presupuesto destinado a funciones de gobierno, desarrollo social, desarrollo económico y otras no clasificadas; permitiendo determinar

los objetivos generales de las políticas públicas y los recursos financieros que se asignan para alcanzar éstos.

La información del clasificador funcional del gasto es de interés primordial para la ciudadanía en general, para altos funcionarios de los poderes del Estado, para quienes ejercen la actividad política y para los analistas que realizan estudios sobre la ejecución de las políticas públicas.

Las funciones que se identifican en esta clasificación son de interés general y susceptible de ser utilizadas en una amplia variedad de aplicaciones analíticas y estadísticas, relacionadas con el estudio de la orientación de las acciones del gobierno.

Esta clasificación forma parte del conjunto de clasificadores presupuestarios que se utilizan para la fijación de políticas, la elaboración, ejecución, evaluación y el análisis del Presupuesto de Egresos; presentando una estructura detallada sobre las prioridades y acciones que lleva a cabo el gobierno. Es importante notar que cada uno de los clasificadores presupuestarios tiene una utilidad específica; sin embargo, la utilización conjunta de las mismas nos dará información de mayor valor agregado y apropiada para la comprensión y

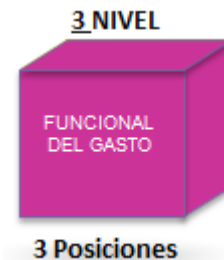

análisis del gasto presupuestario, ya que no es posible satisfacer todos los propósitos analíticos con una sola clasificación.

La clasificación funcional se vincula e interrelaciona, entre otras, con las clasificaciones administrativa, programática y por objeto de gasto.

Es común que un ente público cumpla una o más funciones y que una función sea realizada por varias instituciones. La clasificación funcional tiene por finalidad corregir esa dispersión agrupando los gastos de acuerdo a las funciones a que destinan sus recursos.

La Clasificación Funcional del Gasto tiene como objetivos los siguientes:

- I. Presentar una descripción que permita informar sobre la naturaleza de los servicios gubernamentales y la proporción del gasto público que se destina a cada tipo de servicio;
- II. Conocer en qué medida las instituciones de la administración pública cumplen con funciones económicas o sociales;
- III. Facilitar el análisis a lo largo del tiempo de las tendencias del gasto público según la finalidad y función;
- IV. Facilitar comparaciones internacionales respecto al alcance de las funciones económicas y sociales que desempeñan los gobiernos;
- V. Favorecer el análisis del gasto para estudios económicos y sociales; y,
- VI. Cuantificar la proporción del gasto público que las instituciones públicas destinan a las áreas de servicios públicos generales, económicos, sociales y a las transacciones no asociadas a funciones.

Estructura del clasificador funcional del gasto:

La clasificación funcional del gasto ha sido estructurada en 4 finalidades identificadas por el primer dígito de la clasificación, 28 funciones identificadas por el segundo dígito y 111 subfunciones correspondientes al tercer dígito.

Nivel 1 :	1	Finalidad
Nivel 2:	1.1	Función
Nivel 3:	1.1.1	Subfunción

El primer dígito identifica si el gasto funcional es de gobierno, social, económico; adicionalmente, con este primer dígito se identifican las transacciones no especificadas que no corresponden a ningún gasto funcional en particular.

Primera finalidad: comprende las acciones propias de gobierno;

Segunda finalidad: incluye las actividades relacionadas con la prestación de servicios sociales en beneficio de la población;

Tercera finalidad: comprende las actividades orientadas al desarrollo económico, fomento de la producción y prestación de bienes y servicios públicos;

Cuarta finalidad: comprende los pagos de compromisos inherentes a la contratación de deuda; las transferencias entre diferentes niveles y órdenes de gobierno, así como aquellas actividades no susceptibles de etiquetar en las funciones existentes.

En el segundo dígito se desagregan 28 funciones, de conformidad con la finalidad a la cual corresponde el gasto.

Respecto a las funciones que corresponden a “OTROS” en cada finalidad, su incorporación será determinada, en conjunto con las unidades administrativas o instancias competentes en materia de Contabilidad Gubernamental y de Presupuesto de cada orden de gobierno.

En el tercer dígito se desagregan 111 subfunciones, de conformidad con la función a la cual corresponde el gasto.

Programa. - Este catálogo define la estructura de la programación del gasto público contenida en los programas presupuestarios, cuya finalidad es cumplir con los objetivos y metas del Gobierno del Estado plasmados en el Plan Estatal de Desarrollo.

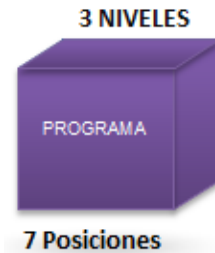

La estructura programática es el principal elemento de control de los recursos públicos, ante todo para la programación y presupuestación orientada a resultados, que permita evaluar el impacto de los mismos en la ciudadanía; que asociado a cualquier otro segmento del catálogo sirve para obtener información agrupada con diferentes perspectivas o enfoques; su unidad es el programa presupuestario, nivel al cual se definen y controlan los objetivos y metas a alcanzar, así como los recursos asignados al mismo.

Se compone por un segmento de tres niveles de agregación que son: clasificación, programa y proyecto, este último corresponde al ejercicio fiscal. Nos permite contestar la pregunta

¿En qué se gasta?

- **Finalidad** nos permite clasificar el propósito de los programas presupuestarios.
- **Modalidad** nos permite organizar las asignaciones de recursos de los programas presupuestarios.
- **Programa** es la oferta de solución a un problema que padece una población específica (población objetivo – beneficiarios); es una unidad de asignación de recursos que se identifique financiera y contablemente, así como una “unidad básica de gerencia y control de resultados”; es el conjunto de acciones afines y coherentes a través de las cuales se pretenden alcanzar objetivos y metas previamente determinados por la planeación. Para lo cual se requiere combinar recursos humanos, financieros, tecnológicos y materiales;
Las metas de los programas deben ser congruentes con el sentido y los objetivos que plasman el Plan Estatal de Desarrollo, así como con los diferentes programas sectoriales, regionales, especiales o institucionales.
- **Enfoque.** Ante la creciente necesidad del Gobierno Estatal de identificar el impacto en la población de los Programas presupuestarios, y en consecuencia las acciones y recursos que se destinan a los Sujetos Sociales Prioritarios y conceptos de Inversión Social, se modifica la clasificación programática para que los dos últimos dígitos, previamente utilizados para la identificación del ejercicio, sean utilizados para clasificar de manera puntual los diferentes tipos de Enfoques que tienen los programas, empatados con la Clasificación del programa, abonando a la rendición de cuentas y la mejor identificación de la modalidad en que se entregan los bienes y servicios y a quien.
Exceptuando a los programas de Deuda Pública (6D) los cuales identifican en los dos últimos dígitos deben llevar el ejercicio en el cual se contrajo el crédito.

Gasto Programable

Corresponde a todas las acciones del gobierno contenidas en el Presupuesto de Egresos del Estado, que enmarcan las políticas públicas que llevan a cabo los entes públicos de los tres poderes de gobierno estatal y que se traduce en el cumplimiento de objetivos y metas de acuerdo a las demandas y prioridades establecidas para su administración.

Gasto No Programable

Corresponde a las asignaciones presupuestarias destinadas al gasto comprometido contenidas en el Presupuesto de Egresos del Estado que no se traduce en bienes y servicios producidos por los entes públicos de los tres poderes del gobierno estatal, tal es el caso de: las participaciones e incentivos fiscales a los municipios, el costo financiero, deuda pública o apoyo a los deudores de la banca, emisión de certificados bursátiles o reordenamiento de las haciendas públicas.

Definición específica de la Estructura Programática:

La estructura programática se establece de 7 posiciones, desagregada en tres elementos programáticos según se ejemplifica a continuación:

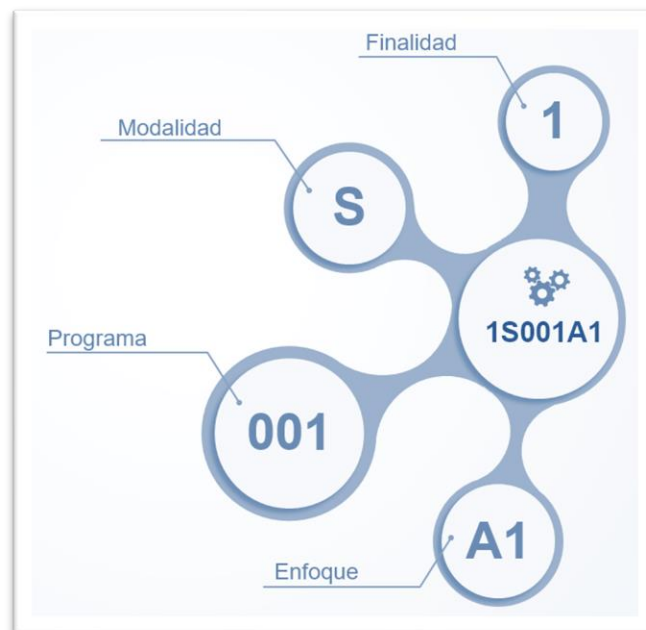

Las Clasificaciones S, U, E, B, P, F, G, A, R, K, M, O, W, L, N, J, T, Y y Z corresponden al Gasto Programable;

Las Clasificaciones I, C, D y H corresponden al Gasto No Programable.

CLASIFICACION PROGRAMATICA	
➤ Programas	
Subsidios: Sector Social y Privado o Entidades Federativas y Municipios	
Sujetos a Reglas de Operación	S
Otros Subsidios	U
Desempeño de las Funciones	
Prestación de Servicios	E
Provisión de Bienes Públicos	B
Planeación, Seguimiento y Evaluación de Políticas Publicas	P
Promoción y Fomento	F
Regulación y Supervisión	G
Funciones de las Fuerzas Armadas (Únicamente Gobierno Federal)	A

Específicos	R
Proyectos de Inversión	K
Administrativos y de Apoyo	
Apoyo al Proceso Presupuestario y para Mejorar la Eficiencia Institucional	M
Apoyo a la Función Pública y al Mejoramiento de la Gestión	O
Operaciones Ajenas	W
Compromisos	
Obligaciones de Cumplimiento de Resolución Jurisdiccional	L
Desastres Naturales	N
Obligaciones	
Pensiones y Jubilaciones	J
Aportaciones a la Seguridad Social	T
Aportaciones a Fondos de Estabilización	Y
Aportaciones a Fondos de Inversión y Reestructura de Pensiones	Z
Programas de Gasto Federalizado	
Gasto Federalizado	I
➤ Participaciones a Entidades Federativas y Municipios	C
➤ Costo Financiero, Deuda o Apoyos a Deudores y Ahorradores de la Banca	D
➤ Adeudos de Ejercicios Fiscales Anteriores	H

CLASIFICACION ENFOQUE DEL PROGRAMA

Inversión Social	
Apoyos y ayudas sociales a personas	A1
Apoyos y ayudas sociales a asociaciones de la sociedad civil	A2
Apoyos para el Impulso en Materia Económica	
Apoyos y ayudas a la producción y comercialización	B1
Subsidios a la producción, distribución y comercialización con fines económicos	B2
Prestación de Servicios Públicos	
Prestación de servicios	C1
Prestación de servicios a entes públicos, asociaciones y otras instituciones	C2
Inversión Pública	
Inversión pública estatal	D1
Inversión pública con enfoque social	D2
Gestión Gubernamental	
Desempeño de funciones administrativas	L1
Gestión y planeación para la atención de temas con enfoque transversal	L2
Compromisos y obligaciones	L3
Específicos	L4

Componente Actividad (MML). - Se refiere a la identificación del gasto público a nivel de los componentes y actividades que conforman la Matriz de Marco Lógico de cada uno de los programas presupuestarios contemplados y aprobados en el Presupuesto de Egresos del Estado. Dicho segmento permite tener una estrecha vinculación del ejercicio de los recursos públicos con los objetivos y metas trazados, permitiendo el seguimiento y monitoreo de las acciones con respecto a los recursos erogados, propiciado con ello el mejoramiento en la calidad de la información del gasto público.

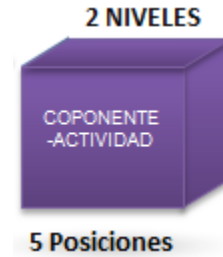

Eje Rector/Eje Transversal. - El Plan Estatal de Desarrollo 2022 – 2027 es el documento rector que establece el quehacer y las prioridades de la administración estatal con el objetivo de mejorar las condiciones actuales del estado y encauzarlo hacia el desarrollo pleno y la prosperidad de sus habitantes. Además, sustenta las decisiones operativas, administrativas y financieras que tomará con el fin de cumplir lo plasmado en el presente Plan, así como de cuidar el adecuado uso de los recursos públicos, privilegiando la eficacia, eficiencia y transparencia de estos.



Los insumos tomados en cuenta para la elaboración del Plan provienen de diferentes fuentes, mismas que aportaron información valiosa para el ámbito de acción y del quehacer del Gobierno del Estado 2022 – 2027, siendo principalmente los siguientes:

- Propuestas recopiladas durante el periodo de campaña político – electoral.
- Diagnóstico de la situación en que fue entregado el Gobierno del Estado.
- Propuestas recabadas a través de los diferentes mecanismos de participación ciudadana impulsados por el Gobierno del Estado, tales como: Foros de consulta ciudadana. Buzones electrónicos (Página de Internet del Gobierno del Estado. Buzones físicos.
- Aportaciones de los miembros del Comité de Planeación para el Desarrollo del Estado (COPLADE). Entrevistas con líderes sociales, empresariales, académicos y de opinión.

Por lo anterior, el presente Plan contiene los siguientes elementos y/o atributos de desarrollo que le permiten ser un instrumento que hacen viables y factibles la visión, los objetivos, estrategias, líneas de acción y metas planteadas en el mismo, privilegiando la prosperidad, el bien común, la solidaridad y subsidiaridad para las y los chihuahuenses:

a) Participativo

Al impulsar diferentes mecanismos de participación ciudadana con el fin de recopilar las valiosas aportaciones y/o propuestas de los diferentes actores de la sociedad, tales como: foros de consulta ciudadana, buzones electrónicos y físicos. Impulsando así la democracia participativa en la construcción de las soluciones a los grandes retos que nos enfrentamos como chihuahuenses. Además, todos los actores y sectores participarán, no solo en la elaboración de este Plan, sino en la ejecución y evaluación del mismo, multiplicando esfuerzos gracias a la cuádruple hélice: sector empresarial, sociedad civil, gobierno y la academia.

b) Incluyente

Al tomar en cuenta las diversas propuestas captadas en los ocho foros de consulta ciudadana realizados, así como de las propuestas recibidas, tanto en el buzón electrónico como en los buzones físicos que se instalaron en los 67 municipios del estado. Con lo anterior se hizo partícipes a las y los chihuahuenses en la construcción del presente Plan, con el fin de mejorar las condiciones del estado. Cabe mencionar que el presente Plan tuvo la participación de los diferentes sectores de la sociedad, es decir, sector económico, académico, sociedad civil y gobierno.

c) Transparente

Al ser un documento público, por lo que la transparencia en la presente administración es y será una condición irreductible, proactiva y obligatoria en favor de las y los chihuahuenses.

d) Retador

Al elaborarse bajo los principios de la Metodología de Marco Lógico, el presente Plan cuenta con un enfoque a resultados, por lo tanto fomenta que las y los funcionarios públicos se enfoquen en los resultados planteados en el Plan y no solo en el quehacer gubernamental, es decir, que estén a la altura que requiere el estado para contar con mejores condiciones para el desarrollo de sus habitantes, a través de la definición clara de los objetivos, estrategias, líneas de acción y metas (indicadores) que brinden rumbo puntual al desempeño del gobierno.

e) Evaluable

Al elaborarse considerando los principios de la Metodología de Marco Lógico, el presente instrumento, no solo cuenta con una lógica vertical y horizontal del quehacer gubernamental, sino que también incluye los indicadores suficientes y necesarios que permitirán evaluar el avance de los objetivos y metas planteadas en el Plan. Lo anterior a través de la operación del Sistema de Seguimiento, Medición y Evaluación, siendo un componente central del mismo el Sistema de Evaluación del Desempeño (SED) del gobierno.

f) Con visión de largo plazo

El Plan Estatal de Desarrollo se encuentra estructurado para dar cumplimiento a la visión del gobierno y del tipo de estado deseado, pero también que permita ser la guía para todas aquellas personas que aportaron tiempo y esfuerzo para su elaboración, promoviendo así la cooperación y vertebración presente y futura entre sociedad y gobierno. Por otra parte, y como se citó previamente, el Plan se estructuró considerando los principios generales de la Metodología del Marco Lógico, lo cual ayudará al Gobierno del Estado a mantener una operación orientada a los resultados, permitiendo además un seguimiento y evaluación sustentada en evidencia e indicadores. Asimismo, a los ciudadanos se les facilitará la comprensión del contenido y de los resultados esperados al aplicarse tales principios. En la siguiente tabla y subsecuente gráfico podrá visualizarse en lo general la estructura señalada y, en capítulos posteriores, se ahondará en la misma

EJES RECTORES

EJE RECTOR 1

E1 SALUD DESARROLLO HUMANO E IDENTIDAD CHIHUAHUA

El objetivo estratégico de este eje es mejorar las condiciones sociales y reducir las brechas de desigualdad al fortalecer el acceso a los derechos sociales, con énfasis en salud, educación y deporte.

Las acciones que se engloban en el Eje Rector 1 tienen relación con salud, inclusión social y sujetos prioritarios, juventud, educación, cultura física y deporte, arte y cultura

EJE RECTOR 2

E2 CRECIMIENTO ECONÓMICO INNOVADOR Y COMPETITIVO

El objetivo estratégico de este eje es lograr un entorno económico competitivo y sustentable para la atracción de inversiones conforme a la vocación de cada región, que propicie la generación de oportunidades de empleo de calidad con una alta inclusión en todos los sectores productivos y regiones del estado.

Las acciones que se engloban en el Eje Rector 2 tienen relación con desarrollo y crecimiento de micros, pequeñas y medianas empresas (MIPYMES), economía social, capital humano y empleo, apoyo a la industria, desarrollo energético sustentable, ciencia tecnología e innovación, minería, turismo y fomento artesanal chihuahuense, desarrollo rural sustentable, justicia laboral.

EJE RECTOR 3

E3 ORDENAMIENTO TERRITORIAL MODERNO Y SUSTENTABLE

El objetivo estratégico de este Eje es ampliar y modernizar la infraestructura pública del estado como detonador del desarrollo para mejorar la calidad de vida de los chihuahuenses en todas las regiones del estado, con respeto a la biodiversidad y la conservación de los servicios ecosistémicos para las próximas generaciones.

Las acciones que se engloban en el Eje Rector 3 tienen relación con vías de comunicación e infraestructura aeroportuaria, movilidad y transporte, infraestructura y gestión del agua, vivienda, desarrollo territorial y regional, ecología y medio ambiente.

EJE RECTOR 4

E4 SEGURIDAD HUMANA Y PROCURACIÓN DE JUSTICIA

El objetivo estratégico de este Eje es consolidar el estado del derecho y la cultura de paz, mediante políticas de prevención de riesgos y de las violencias, el combate oportuno de la delincuencia, y la eficiente procuración de justicia con garantía de los derechos humanos.

Las acciones que se engloban en el Eje Rector 4 tiene relación con seguridad ciudadana, protección civil, procuración de justicia.

Eje	Objetivos	Estrategias	Líneas de Acción
Eje 1 Salud, desarrollo humano e identidad Chihuahua	10	33	186
Eje 2 Crecimiento económico innovador y competitivo	15	39	118
Eje 3 Ordenamiento territorial moderno y sustentable	6	17	80
Eje 4 Seguridad humana y procuración de justicia	12	34	147
Eje 5 Buen gobierno cercano y con instituciones sólidas	7	17	62
Total	50	140	593

EJE RECTOR 5

E5 BUEN GOBIERNO, CERCANO Y CON INSTITUCIONES SÓLIDAS

El objetivo estratégico de este eje es construir un gobierno cercano, que trabaja de la mano con la gente, que es transparente y eficaz, con finanzas públicas ordenadas, mejora regulatoria y modernización administrativa.

Las acciones que se engloban en el Eje Rector 5 tienen relación con mejora regulatoria y modernización administrativa, buen gobierno, transparencia y participación ciudadana, finanzas sanas, gestión para resultados.

EJES TRANSVERSALES

Plan Estatal Desarrollo 2022 - 2017



T1 PARTICIPACIÓN CIUDADANA.

En este gobierno se impulsará una fuerte participación ciudadana con el fin de contar con una sociedad informada, exigente, propositiva y comprometida en el logro de los objetivos planteados en el Plan, en beneficio del desarrollo del estado de Chihuahua.

Los criterios transversales en materia de participación ciudadana del Plan son:

- Promover y fortalecer ampliamente la participación ciudadana en la definición, ejecución y seguimiento de las políticas públicas que deriven del presente instrumento de planeación.
- Robustecer a través de las tecnologías de la información y comunicación la difusión de los programas, acciones y resultados del Gobierno.
- Fomentar la participación ciudadana de manera transversal en los programas sectoriales, especiales y regionales derivados del presente Plan

T2 TRANSPARENCIA Y RENDICIÓN DE CUENTAS

La transparencia y rendición de cuentas es un derecho y obligación reconocida desde la Constitución Política de los Estados Unidos Mexicanos, así como en sus leyes secundarias.

Por lo que, al incorporar la transparencia, acceso a la información y la rendición de cuentas como un enfoque transversal en el Plan, se fortalece como un pilar fundamental de todo sistema democrático y como elemento imprescindible de las políticas públicas contenidas en el Plan y de la operación del Gobierno del Estado.

Los criterios transversales en materia de transparencia, acceso a la información y rendición de cuentas del Plan Estatal de Desarrollo son:

- Establecer el enfoque de transparencia, acceso a la información y rendición de cuentas en todos los programas y presupuestos institucionales.
- Promover y consolidar, hacia el interior del Gobierno Estatal y la sociedad en su conjunto, una cultura de transparencia, acceso a la información y rendición de cuentas en el quehacer gubernamental.
- Incluir la participación efectiva de la ciudadanía y organizaciones de la sociedad civil en materia de transparencia, acceso a la información y rendición de cuentas.

T3 IGUALDAD Y EQUIDAD DE GÉNERO

Con el fin de reducir la brecha de desigualdad de oportunidades y desarrollo entre mujeres y hombres por lo que, en este Gobierno y al ser la primera vez en la historia del estado que lo encabeza una Gobernadora, promoverá la igualdad de trato, de acceso a las oportunidades, así como eliminar estructuras y costumbres discriminatorias que limiten el desarrollo individual y colectivo de la sociedad.

Los criterios en materia de igualdad y equidad de género contenido en el Plan son:

- Promover que las mujeres y hombres cuenten con las mismas oportunidades de acceso y permanencia en empleos de calidad, igualdad de remuneración, así como una armonía entre el trabajo, la vida personal y familiar.
- Difundir y sensibilizar a las y los servidores públicos estatales, así como a la ciudadanía, en materia de igualdad y equidad de género.

- Impulsar una mayor participación de las mujeres en los órganos y puestos de decisión, fomentando su participación en política.
- Generar información estadística desagregada por sexo, con el fin de identificar las brechas de desigualdad entre mujeres y hombres.
- Garantizar el acceso y permanencia de las mujeres en igualdad de condiciones que los hombres en los distintos niveles educativos.
- Promover la igualdad de oportunidades entre mujeres y hombres, al acceso a una vida libre de violencia, así como a la autonomía económica de las mujeres.

T4 RESPETO A LOS DERECHOS HUMANOS

Al incorporar los derechos humanos al presente Plan como un enfoque transversal, se fortalece el reconocimiento de estos como pilar fundamental del sistema democrático y como elemento imprescindible en la ejecución de las políticas públicas del Gobierno.

Los criterios transversales en materia de derechos humanos del Plan son:

- Establecer el enfoque de derechos humanos en los programas y el presupuesto del Gobierno del Estado.
- Promover y consolidar al interior de la administración estatal y la sociedad, una cultura del reconocimiento, respeto y cumplimiento de los derechos humanos.
- Atender de forma prioritaria a los grupos vulnerables y combatir todo tipo de discriminación.
- Fortalecer los mecanismos jurídicos y administrativos que garanticen el reconocimiento, respeto y protección de los derechos humanos en el estado.

Distribución Geográfica. - Este segmento se conforma de un nivel de agregación correspondiente al municipio, mediante el cual se identifican y administran los recursos públicos a nivel regional. Refleja geográficamente en donde se origina o impacta la operación. Nos permite responder a las preguntas ¿Cómo se distribuye el gasto público en el Estado? ¿En dónde se genera o impacta?

Mediante la agrupación del municipio, se estructuran los siguientes catálogos sumarios:

- Distrito Judicial – Municipio
- INEGI – Municipio
- Región – Municipio
- Zona PGJ – Municipio

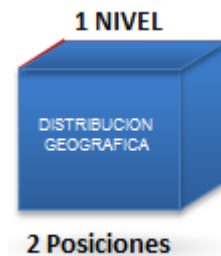

Fuente de Financiamiento. - La identificación de la fuente de financiamiento nos permite relacionar el origen de los recursos de los diferentes ámbitos de gobierno; federal, estatal, municipal o de terceros. Distingue las diversas fuentes de financiamiento con las que opera el Gobierno del Estado.

Este segmento de la estructura contable nos permite contestar la siguiente pregunta: *¿De dónde provienen los recursos con los que opera el gobierno del estado?*

Las entidades federativas se han venido actualizando a las necesidades de la administración hacendaria de nuestro tiempo, por medio de mecanismos financieros que mejor sirvan al logro de los fines estratégicos de cada entidad.

Esta clasificación permite identificar las fuentes u orígenes de los ingresos que financian los egresos y precisar la orientación específica de cada fuente a efecto de controlar su aplicación.



1. No Etiquetado

11. Recursos Fiscales
12. Financiamientos Internos
13. Financiamientos Externos
14. Ingresos Propios
15. Recursos Federales
16. Recursos Estatales
17. Otros Recursos de Libre Disposición

2. Etiquetado

25. Recursos Federales
26. Recursos Estatales
27. Otros Recursos de Transferencias Federales Etiquetadas

De tal forma que la estructura del segmento fuente de financiamiento para el ejercicio fiscal 2018 se conforma de siete posiciones desagregadas de la siguiente manera:

Tipo de Recurso. Corresponde a una posición definida en estricto apego a lo emitido el CONAC. Nos permite identificar si los recursos provienen de ingresos de libre disposición o de transferencias federales etiquetadas.

Fuente Financiamiento. Corresponde a una posición definida en estricto apego a lo emitido el CONAC.

Tipo de Aportación. Tercera posición del segmento que Identifica y clasifica los diferentes tipos de aportación que se pueden combinar en el manejo de los recursos públicos en su relación con la fuente de financiamiento.

Fondo. Cuarto nivel de desagregación, de dos posiciones, que nos permite identificar de forma clara y precisa la instancia de donde provienen los recursos públicos con los que opera el Gobierno.

Ejercicio Origen del Recurso. Quinto y último nivel de desagregación, de dos posiciones, que identifica el ejercicio al que corresponden los recursos de conformidad con la fecha del convenio, independientemente de la fecha de ministración o erogación del recurso.

Clave de Proyecto. - Se refiere a la clave de identificación de las diferentes obras o acciones que se realizan para concretar los programas o proyectos de gasto corriente y de inversión pública, tanto en equipamiento como en infraestructura física.

Dichas Obras y/o acciones provienen de asignaciones de recursos federales.

La clave de proyecto es un identificador numérico consecutivo, definido para cada uno de los diferentes municipios del estado, por lo tanto, la clave de municipio forma parte dicha clave como las dos primeras posiciones. Para facilitar el manejo y la comunicación con la federación y otras instancias la clave del municipio utilizada corresponde a la clave definida por el INEGI.

Este segmento consta de dos niveles de desagregación, las primeras dos posiciones corresponden al municipio según el INEGI y las últimas cinco posiciones a la identificación de la obra pública.

Para fines de explotación de información, este catálogo contará con algunos datos de referencia, asociados a cada clave de obra.

La clave de proyecto, será la misma durante toda la vida del proyecto y permanencia de la obra pública en sí, por lo que una clave de obra no podrá ser reutilizada.



Clasificaciones del Gasto Público e Información Financiera

El Sistema de Contabilidad Gubernamental debe ser capaz de integrar y generar información contable, económica y presupuestaria considerando, entre otros, los elementos básicos de la estructura contable y presupuestal, con el objeto de atender diferentes enfoques y necesidades de información, tanto en forma analítica como sintética, que en su conjunto, faciliten la toma de decisiones y el ejercicio de la función pública, permitiendo así la administración de los recursos públicos con honradez, eficiencia, economía, eficacia y transparencia.

Así mismo, la información financiera y presupuestaria debe atender integralmente, en tiempo y forma a los requerimientos de los procesos de planeación, programación, presupuestación, registro, ejercicio, control, seguimiento y evaluación de los recursos públicos.

Como apoyo a lo anterior, a continuación, se definen las principales clasificaciones de información que se pueden generar dependiendo del tipo y características de la misma.

Clasificaciones del Gasto Público
Clasificación Administrativa
Clasificación por Unidad Responsable
Clasificación Económica
Clasificación por Tipo de Gasto
Clasificación Funcional
Clasificación Programática
Clasificación por Objeto del Gasto
Clasificación por Distribución Geográfica
Clasificación por Origen de los Recursos
Clasificación por Fuente de Financiamiento
Clasificación por Programas y Proyectos

Clasificaciones de Ingresos

Clasificación por Rubros de Ingresos

Definición de las Clasificaciones del Gasto Público

Clasificación Administrativa. -

El objetivo principal de la clasificación administrativa es agrupar las transacciones financieras de los diferentes entes públicos, reflejando su ámbito institucional, dependiendo del orden de gobierno al que corresponda (federal, estatal o municipal).

La Clasificación Administrativa tiene como propósitos básicos identificar las unidades administrativas a través de las cuales se realiza la asignación, gestión y rendición de los recursos financieros públicos, así como establecer las bases institucionales y sectoriales para la elaboración y análisis de las estadísticas fiscales, organizadas y agregadas, mediante su integración y consolidación, tal como lo requieren las mejores prácticas y los modelos universales establecidos en la materia. Esta clasificación además permite delimitar con precisión el ámbito de Sector Público de cada orden de gobierno y por ende los alcances de su probable responsabilidad fiscal y cuasi fiscal.

Entre los principales objetivos de la Clasificación Administrativa, se destacan los siguientes:

- Delimitar con precisión el Sector Público de cada orden de gobierno, universo a través del cual se podrán aplicar políticas públicas.
- Distinguir los diferentes sectores, subsectores y unidades institucionales a través de los cuales se realiza la provisión de bienes y servicios a la comunidad y la redistribución del ingreso, así como la inversión pública.
- Identificar los sectores, subsectores y unidades institucionales a las cuales se realiza la asignación de recursos financieros públicos, mediante el presupuesto.
- Coadyuvar a establecer la orientación del gasto público en función de la distribución institucional que se realiza de los recursos financieros.
- Realizar el seguimiento del ejercicio del Presupuesto de Egresos de cada ente público a partir de la realización de registros sistemáticos y normalizados de las respectivas transacciones.
- Posibilitar la evaluación del desempeño institucional y la determinación de responsabilidades asociadas con la gestión del ente.
- Determinar y analizar la interacción entre los sectores, subsectores y unidades que la integran.
- Posibilitar la consolidación automática de las transacciones financieras intra e intergubernamentales y entre los sectores públicos de los distintos órdenes de gobierno.
- Establecer un sistema de estadísticas fiscales basado en las mejores prácticas sobre la materia, que genere resultados en tiempo real y facilite la toma de medidas correctivas con oportunidad.

Los gobiernos cumplen sus funciones mediante unidades institucionales que es preciso identificar, clasificar, codificar y agregar de acuerdo con su tipología económica de tal forma que se facilite la consolidación y el análisis económico y fiscal respectivo.

En el contexto anterior, se define que una unidad institucional es una entidad económica que tiene capacidad, por derecho propio, de poseer activos, incurrir en pasivos, de suscribir contratos y de realizar actividades económicas y transacciones con otras entidades públicas o privadas.

Entre los principales atributos de las unidades institucionales se citan los siguientes:

- Es propietaria de bienes o activos y tiene facultades para intercambiar su posesión mediante transacciones con otras unidades institucionales.
- Tiene capacidad de tomar decisiones y realizar actividades económicas de las que es directamente responsable ante la ley.

- Tiene capacidad para contraer pasivos en nombre propio, de aceptar otras obligaciones o compromisos futuros y de suscribir contratos, en el marco de la normativa vigente.
- Utiliza un conjunto completo de cuentas contables y generará un balance de activos, pasivos y patrimonio neto, o bien, poder compilar información financiera en un conjunto de cuentas siempre que se le requiera.

A su vez, las unidades institucionales se agrupan en cinco sectores institucionales mutuamente excluyentes, de acuerdo con la naturaleza de la actividad económica que realizan.

Los cinco sectores institucionales, que configuran la economía total del país, son los siguientes:

- Gobierno General
- Sociedades / Corporaciones / Empresas No Financieras
- Sociedades / Corporaciones / Empresas Financieras
- Instituciones Sin Fines de Lucro que Sirven a los Hogares (ISFL)
- Hogares

Clasificación por Unidad Responsable. - Como complemento a la clasificación administrativa que refleja la actividad económica y fiscal en un nivel macro agrupando por sectores las diferentes unidades institucionales que conforman un ente público, según el orden de gobierno al que pertenezca y atendiendo al principio de que se podrán aplicar las subclasificaciones que se estimen convenientes, de acuerdo a su estructura organizacional y requerimientos de información, se establece la clasificación por estructura orgánica.

Su objetivo es mostrar la organización al interior de cualquier ente público, de acuerdo a los niveles de detalle en que se desagrega su propia estructura organizacional. Desde un primer plano como pueden ser los órganos de gobierno y sus dependencias tanto de la administración pública centralizada como paraestatal, hasta el detalle más analítico de la estructura, en este caso del Gobierno del Estado de Chihuahua.

La clasificación por unidad responsable tiene por objeto establecer un sistema de control previo a las erogaciones públicas, así como satisfacer diversas necesidades de la contabilidad de la Hacienda Pública Estatal.

Clasificación Económica. -

La Clasificación Económica de las transacciones de los entes públicos permite ordenar a éstas de acuerdo con su naturaleza económica, con el propósito general de analizar y evaluar el impacto de la política y gestión fiscal y sus componentes sobre la economía en general.

La Clasificación Económica de los entes públicos, parte del reconocimiento de los tres grandes componentes de las finanzas públicas, es decir, los ingresos, los gastos y el financiamiento, para luego desagregar cada uno de ellos en categorías homogéneas menores de tal forma que permita su análisis e interpretación siguiendo los criterios establecidos al respecto por el Manual de Estadísticas de las Finanzas Públicas (MEFP) y por el Sistema de Cuentas Nacionales (SCN), en este último caso, en lo que respecta a información fiscal sobre el Sector Público.

Desde el punto de vista económico cada ente público equivale a una “unidad institucional”, es decir a una entidad que es capaz, por derecho propio, de poseer activos, contraer obligaciones y participar en actividades económicas y en transacciones con otras entidades. A su vez las unidades institucionales de cada orden de gobierno que tienen comportamiento económico análogo (productoras no de mercado o productoras de mercado, financieras o no financieras, etc.) se consolidan en subsectores y sectores institucionales, para

posteriormente hacerlo en agregados fiscales superiores tales como el Sector Público de cada orden de gobierno y del propio Sector Público total de México.

Los Clasificadores por Objeto del Gasto y por Rubro de Ingresos ambos en su máximo nivel de desagregación, en conjunto con la Clasificación por Tipo de Gasto y los estados contables dispuestos por la Ley de Contabilidad, conforman la información de base a partir de la cual se genera automáticamente la Clasificación Económica de los entes públicos.

Entre los principales objetivos generales de la Clasificación Económica de los Ingresos, los Gastos y el Financiamiento, se destacan los siguientes:

- Formular políticas y observar el grado de cumplimiento de las dos responsabilidades económicas generales de los gobiernos: proveer ciertos bienes y servicios a la comunidad sobre una base no de mercado y redistribuir el ingreso y la riqueza mediante pagos de transferencia.
- Medir el aporte de cada ente público y de los distintos agregados institucionales (sectores y subsectores) al comportamiento de las distintas variables macroeconómicas (producción, valor agregado, remuneración a los factores de la producción, consumo intermedio y final, demanda agregada, ahorro, formación de capital, préstamo neto).
- Realizar, de acuerdo con su estructura, proyecciones fiscales multianuales, los cuadros básicos del presupuesto plurianual y formular la política presupuestaria anual.
- Relacionar en forma directa las transacciones públicas con las cuentas del Sistema de Cuentas Nacionales y las Estadísticas de las Finanzas Públicas.
- Facilitar la consolidación automática de las transacciones intergubernamentales.
- Medir la elasticidad de los ingresos tributarios con relación a las variables que constituyen su base de imposición respecto al PIB, así como el cálculo de la presión tributaria.
- Facilitar la determinación de los resultados económicos y financieros de la Cuenta Económica y la forma de financiamiento del déficit o aplicación del superávit financiero.
- Identificar y analizar la composición de las fuentes de financiamiento que se utilizan periódicamente, así como el destino de sus aplicaciones financieras.

Alcance de los ingresos y gastos en la clasificación económica:

- **Ingresos:** Todos los recursos provenientes de los impuestos, las contribuciones a la seguridad social, las ventas de bienes y servicios realizadas por las entidades del Gobierno General, el superávit de explotación de las entidades públicas empresariales, las transferencias, asignaciones y donativos corrientes y de capital recibidos, las participaciones, los ingresos de capital y la recuperación de inversiones financieras realizadas con fines de política.
- **Gastos:** Incluye los gastos de consumo, las contribuciones a la seguridad social, el déficit de explotación de las entidades públicas empresariales, los gastos de la propiedad (intereses u otros distintos de intereses), los subsidios y subvenciones a las empresas, las transferencias, asignaciones y donativos corrientes o de capital otorgadas, las participaciones, la inversión en formación de capital y activos no producidos y las inversiones financieras realizadas con fines de política.

Al alcance del concepto de "Gasto" recién expresado debe desagregarse, en los casos que así corresponda, en Gasto Programable y Gasto no Programable, tal como lo define la Ley Federal de Presupuesto y Responsabilidad Hacendaria.

Clasificación por Tipo de Gasto. -

Plasma la asignación y ejercicio de los recursos públicos desde un enfoque económico, distinguiendo entre el gasto corriente, gasto de capital, amortización de la deuda y disminución de pasivos, pensiones y jubilaciones, así como las participaciones; permite conocer el efecto que produce la aplicación de los recursos del gobierno, como instrumento activo de política fiscal, para compensar las tendencias o efectos de la macro

economía. Fomenta el desarrollo económico ya que como instrumento de análisis fiscal facilita los niveles de decisión y planificación. A su vez, aporta elementos para la racionalidad del gasto público.

Fundamentalmente, el gasto corriente está representado por los servicios personales, las compras de materiales y suministros, los servicios generales, las transferencias a entidades descentralizadas del sector público para gasto corriente y todas aquellas erogaciones que se realicen para atender la operación permanente y regular.

El gasto de capital por su parte, se integra con la adquisición de bienes muebles e inmuebles, obra pública, transferencias de capital, inversiones financieras y, en general, las erogaciones que incrementan los activos fijos patrimoniales o generan valor público.

También se separa dentro de esta clasificación lo relacionado con la amortización de la deuda pública y disminución de pasivos.

En lo que respecta a las pensiones jubilaciones, estas se refieren a los gastos destinados para el pago a pensionistas y jubilados o a sus familiares, que cubren los gobiernos Federal, Estatal y Municipal, o bien el Instituto de Seguridad Social correspondiente.

Por último las participaciones, que son los gastos destinados a cubrir las participaciones para las entidades federativas y/o los municipios.

Clasificación Funcional. -

Consiste en la agrupación de las erogaciones atendiendo a la finalidad particular a que se destinen. Su objetivo es informar sobre la naturaleza de los servicios gubernamentales que se cubren con los recursos públicos recaudados o por medio de financiamientos financieros. Establece la relación de los gastos públicos que se destinan a cada tipo de servicio que se presta o bien que se genera, agrupando en un primer orden la finalidad, luego la función como son la educación, salud, seguridad, comunicaciones, etc., y posteriormente en un último nivel la Sub-Función.

Su generación parte de los niveles de desagregación parte del catálogo definido por el Consejo Nacional de Armonización Contable (CONAC)

Clasificación Programática. -

Esta presentación o agrupación de información permite plasmar los recursos públicos clasificados por cada uno de los programas presupuestarios que operan las dependencias y entidades del gobierno del estado. Los diferentes programas presupuestarios se agrupan en diferentes tipos de programa, los tipos de programa identifican las finalidades y modalidades en que se pueden agrupar los diferentes programas que opera un ente público. A través de la finalidad se clasifican los programas que corresponden al gasto programable y al no programable. A través de la modalidad se identifican para qué se diseñaron dichos programas, entre estas modalidades se pueden mencionar los programas que corresponden a la prestación de un bien o servicio, los de supervisión y regulación, de promoción y fomento, etc.

Se crea una finalidad y modalidad específica para los programas convenidos con la federación, una para gasto de operación y otra para los programas y proyectos de inversión pública.

La estructura programática es el principal elemento de control de los recursos públicos y se puede asociar a cualquier otro segmento del catálogo para obtener así información agrupada con diferentes perspectivas o enfoques, a este nivel se definen los objetivos y metas a alcanzar con los recursos asignados a los mismos.

Clasificación por Objeto del Gasto. -

Esta clasificación subdivide los egresos en renglones homogéneos para su mejor identificación de manera que se puedan reconocer los requerimientos del Gobierno Estatal en bienes, es decir facilita conocer los insumos necesarios para llevar a cabo las diferentes acciones de las dependencias y entidades que conforman el gobierno.

Permite a través del análisis de esta información en sus diferentes niveles de información, conocer en que se ejercen los recursos y establecer con base a ello, los programas de racionalidad y austeridad del gasto público. También permite detectar a nivel programático los gastos que no aplican dependiendo del propósito del programa.

La clasificación por objeto del gasto se vincula e interrelaciona con todas las demás clasificaciones, pero particularmente con la Clasificación Económica y con la de Tipo de Gasto, a las que proporciona el ordenamiento coherente y homogéneo de los bienes, servicios y otras erogaciones que se tendrán que distinguir de acuerdo a su naturaleza.

Clasificación por Distribución Geográfica. -

Permite identificar la asignación de los recursos públicos, distribuyéndolos con un sentido territorial o geográfico. El elemento base para obtener esta información es el municipio y a través de él, se pueden obtener diversas presentaciones de la información financiera, para lo cual se definen diferentes tipos sumarias dentro del catálogo, tantas como agrupaciones diferentes del municipio se requieran dependiendo de la distribución territorial que se maneje.

Entre estas clasificaciones, actualmente contamos con la Clasificación Regional, la cual agrupa los municipios de acuerdo a la estructura regional en la que se organiza el Gobierno del Estado para presentar su informe de gobierno.

Clasificación por Zona PGJ, corresponde a la agrupación de los municipios de conformidad a la organización bajo la cual operan las instituciones encargadas de la Seguridad Pública y Procuración de Justicia en el Estado.

Clasificación por Distrito, la cual agrupa los municipios de acuerdo a la división política en la que se estructuran los distritos judiciales.

La clave del municipio está estructurada de acuerdo al orden que se establece en la Constitución Política del Estado, por lo cual difiere con la clasificación que maneja el INEGI, sin embargo, esta relación se tiene establecida y se puede obtener la información financiera en ambos sentidos.

Clasificación por Origen de los Recursos y Clasificación por Fuente de Financiamiento. -

Esta clasificación permite identificar a través del segmento de fuente de financiamiento y sus datos asociados, el origen de los recursos utilizados en el ejercicio del gasto público. Identifica las diferentes fuentes de financiamiento con las que opera el Gobierno del Estado, dependiendo del ámbito de donde procedan (federales, estatales y de terceros).

Clasificación por Programas y Proyectos. -

Esta clasificación es un segundo nivel de desagregación de la Clasificación Programática detallando los distintos programas y proyectos que conforman cada uno de los diferentes grupos o modalidades que conforman la Clasificación Programática en su Tipología General

Esta clasificación forma parte de una de las presentaciones que se determinan en la norma definida por el CONAC para establecer la estructura y contenido de la información adicional para la difusión del proyecto de Presupuesto de Egresos, para que la información financiera que generen y publiquen los entes públicos se base en estructuras y formatos armonizados, lo anterior en cumplimiento al artículo 61 de la Ley General de Contabilidad Gubernamental.

Clasificación por Rubros de Ingresos. -

Esta clasificación muestra los diferentes rubros, tipos, clases y conceptos en los cuales se clasifica el ingreso derivadas de los regímenes tributarios propios del Estado, los ingresos federales por concepto de participaciones, incentivos fiscales, aportaciones y transferencias de recursos, así como los ingresos por financiamientos financieros públicos o privados que obtienen los gobiernos.

Para obtener esta clasificación se toma como base el clasificador por rubros de ingresos.

De acuerdo con las Clasificaciones del Gasto Público anteriormente mencionadas, se definen y estructuran las clasificaciones relacionadas con la **Ley de Disciplina Financiera y las Clasificaciones Presupuestales**

Específicas, las cuales permitirán administrar los recursos con base en los principios de legalidad, honestidad, eficacia, eficiencia, economía, racionalidad, austeridad, transparencia, control y rendición de cuentas.

SECCIÓN I ENTIDAD



CHIHUAHUA
GOBIERNO DEL ESTADO

Juntos Sí podemos

CATÁLOGO DE ENTIDAD 2024

ENTIDAD	DESCRIPCIÓN
101	PODER EJECUTIVO
201	CONGRESO DEL ESTADO
202	AUDITORIA SUPERIOR DEL ESTADO
301	TRIBUNAL SUPERIOR DE JUSTICIA
303	CENTRO DE IMPLEMENTACION DEL SISTEMA DE JUSTICIA PENAL
401	SERVICIOS EDUCATIVOS DEL ESTADO DE CHIHUAHUA
402	UNIVERSIDAD TECNOLOGICA DE CHIHUAHUA
403	UNIVERSIDAD TECNOLOGICA DE CIUDAD JUAREZ
404	COLEGIO DE BACHILLERES DEL ESTADO DE CHIHUAHUA
405	INSTITUTO TECNOLOGICO SUPERIOR DE NUEVO CASAS GRANDES
406	COLEGIO DE ESTUDIOS CIENTIFICOS Y TECNOLOGICOS DEL ESTADO DE CHIHUAHUA
407	COLEGIO DE EDUCACION PROFESIONAL TECNICA DEL ESTADO DE CHIHUAHUA
408	INSTITUTO CHIHUAHUENSE DE EDUCACION PARA LOS ADULTOS
409	INSTITUTO DE APOYO AL DESARROLLO TECNOLOGICO
410	INSTITUTO DE CAPACITACION PARA EL TRABAJO DEL ESTADO DE CHIHUAHUA
411	FOMENTO Y DESARROLLO ARTESANAL DEL ESTADO DE CHIHUAHUA
412	PARQUE CUMBRES DE MAJALCA
413	SERVICIOS DE SALUD DE CHIHUAHUA
414	INSTITUTO CHIHUAHUENSE DE SALUD
415	DESARROLLO INTEGRAL DE LA FAMILIA DEL ESTADO DE CHIHUAHUA
416	INSTITUTO CHIHUAHUENSE DE LAS MUJERES
417	CONSEJO ESTATAL DE POBLACION
418	UNIVERSIDAD AUTONOMA DE CHIHUAHUA
419	UNIVERSIDAD AUTONOMA DE CD. JUAREZ
420	PROMOTORA DE LA INDUSTRIA CHIHUAHUENSE
421	PENSIONES CIVILES DEL ESTADO DE CHIHUAHUA
422	JUNTA CENTRAL DE AGUA Y SANEAMIENTO
423	COMITE DE PLANEACION PARA EL DESARROLLO DEL ESTADO DE CHIHUAHUA (COPLADE)
424	ESCUELA NORMAL SUPERIOR PROFR. JOSE E. MEDRANO R.
425	INSTITUTO CHIHUAHUENSE DEL DEPORTE Y CULTURA FISICA
426	INSTITUTO CHIHUAHUENSE DE LA JUVENTUD
427	JUNTA DE ASISTENCIA SOCIAL PRIVADA DEL ESTADO DE CHIHUAHUA
428	EL COLEGIO DE CHIHUAHUA
429	INSTITUTO DE INNOVACION Y COMPETITIVIDAD
430	INSTITUTO CHIHUAHUENSE DE INFRAESTRUCTURA FISICA EDUCATIVA
431	UNIVERSIDAD POLITECNICA DE CHIHUAHUA
432	UNIVERSIDAD TECNOLOGICA DE LA TARAHUMARA
433	UNIVERSIDAD TECNOLOGICA DE PARRAL
434	UNIVERSIDAD PEDAGOGICA NACIONAL DEL ESTADO DE CHIHUAHUA

CATÁLOGO DE ENTIDAD 2024

ENTIDAD	DESCRIPCIÓN
435	UNIVERSIDAD TECNOLOGICA DE LA BABICORA
436	COMISION ESTATAL DE VIVIENDA, SUELO E INFRAESTRUCTURA DE CHIHUAHUA
437	UNIVERSIDAD TECNOLOGICA DE PAQUIME
438	UNIVERSIDAD TECNOLOGICA DE CAMARGO
439	UNIVERSIDAD TECNOLOGICA DE CHIHUAHUA SUR
440	SUBSISTEMA DE PREPARATORIA ABIERTA DEL ESTADO DE CHIHUAHUA
441	UNIVERSIDAD TECNOLOGICA PASO DEL NORTE
442	JUNTAS MUNICIPALES DE AGUAS Y SANEAMIENTO
443	REGIMEN ESTATAL DE PROTECCION SOCIAL EN SALUD
444	INSTITUTO PARA LA CULTURA DEL MUNICIPIO DE JUAREZ
445	SECRETARIA EJECUTIVA DEL SISTEMA ESTATAL ANTICORRUPCION
447	CENTRO DE CONCILIACION LABORAL DEL ESTADO DE CHIHUAHUA
448	AGENCIA ESTATAL DE DESARROLLO ENERGETICO
449	PARQUE CENTRAL DE CIUDAD JUAREZ
601	EDIFICIO SAN FRANCISCO S.A. DE C.V.
602	ADMINISTRADORA DE SERVICIOS ESTATALES AEROPUERTUARIOS
603	OPERADORA DE TRANSPORTE
701	COMISION ESTATAL DE LOS DERECHOS HUMANOS
702	INSTITUTO ESTATAL ELECTORAL
703	TRIBUNAL ESTATAL ELECTORAL
704	INSTITUTO CHIHUAHUENSE PARA LA TRANSPARENCIA Y ACCESO A LA INFORMACION PUBLICA
705	TRIBUNAL ESTATAL DE JUSTICIA ADMINISTRATIVA DE CHIHUAHUA
706	FISCALIA ANTICORRUPCION DEL ESTADO DE CHIHUAHUA

SECCIÓN II

PLAN DE CUENTAS



CHIHUAHUA
GOBIERNO DEL ESTADO

Juntos Sí podemos

PLAN DE CUENTAS

2024

GENERO	GRUPO	RUBRO	CUENTA	SUBCUENTA	SUB-SUBCUENTA	SUB-SUBCUENTA ESPECIFICA	CONCEPTO
1							<u>ACTIVO</u>
1	1						ACTIVO CIRCULANTE
1	1	1					EFFECTIVO Y EQUIVALENTES
1	1	1	1	0	00	000	EFFECTIVO
				1	00	000	CAJA
					01	000	CAJA
					001		CAJA MONEDA NACIONAL
					002		CAJA MONEDA EXTRANJERA
				2	00	000	EFFECTIVO
					01	000	EFFECTIVO
					001		CAJA EN RECAUDACION DE RENTAS
					002		CAJA EN FIDEICOMISO CARRETERO
				3	00	000	FONDOS REVOLVENTES
					01	000	FONDOS REVOLVENTES
					001		FONDOS REVOLVENTES EN DEPENDENCIAS Y ORGANISMOS
					002		FONDOS REVOLVENTES EN DEPENDENCIAS OBRA POR ADMINISTRACION
					003		FONDOS REVOLVENTES TARJETAS DE DEBITO EMPRESARIALES
					004		FONDOS REVOLVENTES EN DIRECCIONES Y DEPARTAMENTOS
					005		FONDOS FIJOS EN RECAUDACIONES DE RENTAS
					006		FONDOS FIJOS PARA CENTROS DIGITALES DE TRAMITES Y SERVICIOS
					007		FONDOS FIJOS EN CASETAS DE PEAJE
1	1	1	2	0	00	000	BANCOS / TESORERIA

PLAN DE CUENTAS

2024

GENERO	GRUPO	RUBRO	CUENTA	SUBCUENTA	SUB-SUBCUENTA	SUB-SUBCUENTA ESPECIFICA	CONCEPTO
				1	00	000	RECAUDADORAS
					01	000	INGRESOS RECAUDACION
						001	BANAMEX CTA. 00870542794 CTA. 870542794
						002	BANORTE CTA. 00618000575 CTA. 618000575
						003	B.B.V.A. BANCOMER CTA .00104193539 CTA. 104193539
						004	B.B.V.A. BANCOMER CTA. 0173883736 CTA. 173883736
						005	SANTANDER SERFIN CTA. 65500560055 CTA. 65500560055
						006	SCOTIABANK INVERLAT CTA. 21500859141 CTA. 21500859141
						007	H.S.B.C. CTA. 04064201742 CONCENTRADORA DE INGRESOS RECAUDACIONES DE RENTAS CTA. 04064201742
					02	000	INGRESOS MEDIOS ALTERNOS
						001	BANAMEX CTA. 1087443414 CTA. 1087443414
						002	BANAMEX CTA. 7964272 MEDIOS ALTERNOS CTA. 70107964272
						003	AFIRME CTA. 00176135360 GOBIERNO DEL ESTADO DE CHIHUAHUA GOBIERNO DEL ESTADO CTA. 176135360
						005	BANBAJIO CTA. 41692310201 CTA. 41692310201
						006	BANCO REGIONAL CTA. 06200250018 CTA. 62002250018
						007	BANORTE CTA. 00198038032 CTA. 198038032
						009	B.B.V.A. BANCOMER CTA. 00443286657 CTA. 443286657
						010	H S B C CTA. 04023628449 CTA. 4023628449
						011	SANTANDER SERFIN CTA. 65501730690 CTA. 65501730690
						012	SCOTIABANK INVERLAT CTA. 21504150732 CTA. 21504150732
						013	SCOTIABANK INVERLAT CTA. 21504150740 CTA. 21504150740
						014	BANCO AZTECA CTA. 00165198329 RECAUDADORA CTA. 00165198329
				2	00	000	CONCENTRADORAS
					01	000	TESORERIA
						001	BANAMEX CTA. 10800370640 CTA. 108370640
						002	BANORTE CTA. 0266983912 GOBIERNO DEL ESTADO SECRETARIA DE HACIENDA CTA. 266983912
						004	B.B.V.A. BANCOMER CTA. 00110598852 CONCENTRADORA CTA. 110598852

PLAN DE CUENTAS

2024

GENERO	GRUPO	RUBRO	CUENTA	SUBCUENTA	SUB-SUBCUENTA	SUB-SUBCUENTA ESPECIFICA	CONCEPTO		
						005	SANTANDER SERFIN CTA. 65506299570 CONCENTRADORA	CTA.	65506299570
						007	INTERACCIONES CTA. 00300050687	CTA.	00300050687
						009	MULTIVA CTA. 00002094924	CTA.	00002094924
						010	BANCO REGIONAL CTA. 62002270019	CTA.	62002270019
						011	H S B C CTA. 01283006973	CTA.	01283006973
						012	VE POR MAS CTA. 00000168041 TESORERIA	CTA.	00000168041
						013	SCOTIABANK CTA 21503119475	CTA.	21503119475
						014	B.B.V.A. BANCOMER CTA. 00111603930 REESTRUCTURA 2018	CTA.	00111603930
						015	AFIRME CTA. 00176139129 GOBIERNO DEL ESTADO DE CHIHUAHUA	CTA.	00176139129
						016	SCOTIABANK CTA. 21503513777 SUBASTAS	CTA.	21503513777
						021	BANCO AHORRO FAMSA CTA. 000004450128 GOBIERNO DEL ESTADO DE CHIHUAHUA PROGRAMAS FEDERALES 2017	CTA.	000004450128
						027	BANCO BANSI CTA. 00098997890 GOBIERNO DEL ESTADO DE CHIHUAHUA	CTA.	00098997890
						028	H.S.B.C. CTA. 04062235007 TRANSPARENCIA Y ACCESO A LA INFORMACION PUBLICA 2019	CTA.	04062235007
						030	BANBAJIO CTA. 90001771376 GOBIERNO DEL ESTADO DE CHIHUAHUA, SECRETARIA DE HACIENDA	CTA.	90001771376
						031	BANCO SANTANDER CTA. 18000114027 CONVENCION DEL CHILE 2019	CTA.	18000114027
						032	SANTANDER CTA. 65507404230 INVERSION	CTA.	65507404230
						033	B.B.V.A. CTA. 00113495930 PROCESO DE REESTRUCTURA/REFINANCIAMIENTO 2019	CTA.	00113495930
						034	SANTANDER CTA 18000125032 CONCENTRADORA 2019	CTA.	18000125032
						035	BANORTE CTA. 01084864753 PROCESO DE REESTRUCTURA/REFINANCIAMIENTO 2019	CTA.	01084864753
						036	SANTANDER CTA, 65507681993 GASTOS	CTA.	65507681993
						037	B.B.V.A. CTA. 00115644658 CORTO PLAZO TESORERIA 2020	CTA.	00115644658
						038	B.B.V.A. CTA. 0117575742 RECUPERACION DE RECURSOS NO EJERCIDOS	CTA.	0117575742
						039	BANORTE CTA. 01180101453 PREVISION GRATIFICACION ANUAL	CTA.	01180101453
						040	MONEX CTA. 00003353257 CONCENTRADORA	CTA.	00003353257
						041	BANORTE CTA. 01217767906 SUBSIDIO ADICIONAL PCE	CTA.	01217767906
						042	SABADELL CTA. 00005107301 GOBIERNO DEL ESTADO DE CHIHUAHUA, SECRETARIA DE HACIENDA, CUENTA PRODUCTIVA	CTA.	00005107301
						043	BANORTE CTA. 1254961820 CREDITO A LARGO PLAZO 3000	CTA.	1254961820
						044	B.B.V.A. CTA. 0122192969 CREDITO A LARGO PLAZO 3000	CTA.	0122192969
						045	BANSI CTA. 00099170085 CREDITO A LARGO PLAZO 3000 BANOBRAS	CTA.	00099170085
						046	BANORTE CTA. 1255108332 CREDITO A LARGO PLAZO 3000 BANOBRAS	CTA.	1255108332

PLAN DE CUENTAS

2024

GENERO	GRUPO	RUBRO	CUENTA	SUBCUENTA	SUB-SUBCUENTA	SUB-SUBCUENTA ESPECIFICA	CONCEPTO
					02	000	DIVERSOS
						002	B.B.V.A. BANCOMER CTA. 0154404041 PROGRAMA DEPOSITO DE AHORRO MUNICIPIOS CTA. 154404041
						003	B.B.V.A. BANCOMER CTA. 00185527139 IMPUESTO SOBRE NOMINA CTA. 185527139
						008	B.B.V.A. BANCOMER CTA. 0112833336 BIENES INCAUTADOS POR HECHOS DELICTIVOS CTA. 0112833336
						011	B.B.V.A. BANCOMER CTA. 00113160661 GOB. EDO. CHIH. SECRETARIA DE HACIENDA CTA. 00113160661 INGRESO PREPAGO CARRETERAS
						012	B.B.V.A. CTA. 00113473902 FONDO DE JUSTICIA PARA CHIHUAHUA CTA. 00113473902
						014	SANTANDER CTA. 18000125046 CHATBOT CTA. 18000125046
						017	BANORTE CTA. 01092221379 IMPUESTO ADICIONAL DEL 4% PARA UACH Y UACJ 2019 CTA. 01092221379
						020	BANORTE CTA. 01096146377 PROGRAMA DE REGISTRO E IDENTIFICACION DE LA POBLACION EJERCICIO FISCAL ESTATAL 2020 CTA. 01096146377
						021	BANORTE CTA. 01096149220 CONTRIBUCION EXTRAORDINARIA A CARGO DE LOS SUJETOS QUE GRAVA EL ISN 10% 2020 CTA. 01096149220
						022	BANORTE CTA. 01096149435 CONTRIBUCION EXTRAORDINARIA A CARGO DE LOS SUJETOS QUE GRAVA EL ISN 5% 2020 CTA. 01096149435
						023	BANORTE CTA. 01098827410 CONTRIBUCION EXTRAORDINARIA PARA LA CRUZ ROJA 2020 CTA. 01098827410
						024	BANORTE CTA. 01098828154 CONTRIBUCION EXTRAORDINARIA PARA EL FIDEICOMISO EXPO CHIHUAHUA 2020 CTA. 01098828154
						025	B.B.V.A. CTA. 00114760174 SECRETARIA DE CULTURA FONDOS MIXTOS CTA. 00114760174
						027	CITIBANAMEX CTA. 70155688570 IMPUESTO SOBRE HOSPEDAJE 2020 CTA. 70155688570
						034	B.B.V.A. CTA. 00115448786 GASTOS DE EJECUCION CTA. 00115448786
						035	SCOTIABANK CTA. 25602669942 PARQUE CENTRAL CIUDAD JUAREZ 2020 CTA. 25602669942
						036	BANORTE CTA. 01130538791 COPEI-ICHIFE 2021 CTA. 01130538791
						037	BANORTE CTA. 01130490246 FONDO VIDA SILVESTRE 2020 CTA. 01130490246
						038	BANORTE CTA. 01130491654 FONDO ESTATAL DE PROTECCION AL AMBIENTE 2020 CTA. 01130491654
						039	B.B.V.A. CTA. 0115908744 OBRAS ADICIONALES BRT 1 2020 CTA. 0115908744
						041	SANTANDER CTA. 18000159979 RECURSOS NO EJERCIDOS MUNICIPIO CTA. 18000159979
						042	SANTANDER CTA. 18000159982 RECURSOS NO EJERCIDOS ESTATALES CTA. 18000159982
						043	B.B.V.A. CTA. 0116092470 EXAMEN DE CONTROL DE CONFIANZA PRACTICADOS A ELEMENTOS MUNICIPALES POR CENTROS DE CONFIANZA PERTENECIENTES A LA FISCALIA GENERAL DEL ESTADO CTA. 0116092470
						044	B.B.V.A. CTA. 0116092500 EVALUACION DE CONTROL DE CONFIANZA A ELEMENTOS FEDERALES POR CENTROS DE CONFIANZA PERTENECIENTES A LA FISCALIA GENERAL DEL ESTADO CTA. 0116092500
						045	BANORTE CTA. 01135131357 EXTINCION DEL FIDEICOMISO FURBE CTA. 01135131357
						046	BANORTE CTA. 01136604063 DEPOSITOS EN GARANTIA JUDICIALES CTA. 01136604063

PLAN DE CUENTAS

2024

CONCEPTO

GENERO	GRUPO	RUBRO	CUENTA	SUBCUENTA	SUB-SUBCUENTA	SUB-SUBCUENTA ESPECIFICA	CONCEPTO		
						047	CITIBANAMEX CTA. 70167264490 DEPOSITOS EN GARANTIA JUDICIALES	CTA.	70167264490
						049	B.B.V.A. CTA. 00116368921 INDEMNIZACION DE SEGURO AGRICOLA CATASTROFICO (SAC) 2021	CTA.	00116368921
						051	B.B.V.A. CTA. 0116554458 MOVILIDAD URBANA (SEGURIDAD RUTA TRONCAL DEL BRT)	CTA.	0116554458
						052	B.B.V.A. CTA. 0116581323 PROGRAMA DE MODERNIZACION DE LOS REGISTROS PUBLICOS DE LA PROPIEDAD Y CATASTROS E 2021	CTA.	0116581323
						053	B.B.V.A. CTA. 0116602444 REMANENTES DEL PROGRAMA DESARROLLO FORESTAL SUSTENTABLE DEL ESTADO DE CHIHUAHUA	CTA.	0116602444
						055	B.B.V.A. CTA. 0116615619 PROGRAMA DE MODERNIZACION DE LOS REGISTROS PUBLICOS Y CATASTROS E (PEMC 2021)	CTA.	0116615619
						057	SANTANDER CTA. 18000187642 MEJORAMIENTO Y EQUIPAMIENTO DE LAS INSTALACIONES DEL CENTRO CULTURAL PASO DEL NORTE, CIUDAD JUAREZ	CTA.	18000187642
						059	BANORTE CTA. 01124436177 FONDO ESTATAL DE SEGURIDAD PUBLICA MUNICIPAL 2020	CTA.	01124436177
						060	B.B.V.A. CTA. 00117135505 FONDO MIXTO CONACYT	CTA.	00117135505
						061	B.B.V.A. CTA. 00117242581 FONDO DESASTRES NATURALES (FONDEN)	CTA.	00117242581
						062	B.B.V.A. CTA. 0117299281 FONDO DE MOVILIDAD	CTA.	0117299281
						063	B.B.V.A. CTA. 0117356382 PROGRAMA ARSO-1 2021	CTA.	0117356382
						067	BANORTE CTA. 01172640199 REMANENTES FAM 2022	CTA.	01172640199
						068	BANCO AZTECA CTA. 00165100990 CONCENTRADORA	CTA.	00165100990
						069	B.B.V.A. CTA. 00118037620 PROGRAMA DE MODERNIZACION DE LOS REGISTROS PUBLICOS Y LOS CATASTROS E (PEMC 2022)	CTA.	00118037620
						070	BANORTE CTA. 01178203103 RESTANTE IMPUESTO ADICIONAL UNIVERSITARIO	CTA.	01178203103
						071	B.B.V.A. CTA. 00118220131 FIDEICOMISO POLICIA AMIGO	CTA.	00118220131
						072	B.B.V.A. CTA. 00118317704 PROGRAMA DE MODERNIZACION REGISTRAL Y CATASTRAL ESTATAL 2022	CTA.	00118317704
						074	BANORTE CTA. 01180112712 CONOCER	CTA.	01180112712
						078	BANORTE CTA. 01195755672 ACUERDOS REPARATORIOS DE DAÑOS DE EDUCACION	CTA.	01195755672
						079	BANORTE CTA. 01195801328 IMPUESTO SOBRE HOSPEDAJE SECRETARIA DE TURISMO	CTA.	01195801328
						080	AZTECA CTA. 00101024935 INDEMNIZACION POR EL ASEGURAMIENTO DE INMUEBLES	CTA.	00101024935
						081	SANTANDER CTA. 18000231111 CONCENTRADORA CHATBOT CARRETERAS	CTA.	18000231111
						082	SANTANDER CTA. 18000231108 COMISIONES CARRETERAS	CTA.	18000231108
						083	SANTANDER CTA. 18000231250 CONCENTRADORA 25% CREDITOS FISCALES	CTA.	18000231250
						084	BANORTE CTA. 01202779156 PROGRAMA INFRAESTRUCTURA MUNICIPAL "JUNTOS CHIHUAHUA AVANZA" APORTACIONES MUNICIPALES	CTA.	01202779156

PLAN DE CUENTAS

2024

GENERO	GRUPO	RUBRO	CUENTA	SUBCUENTA	SUB-SUBCUENTA	SUB-SUBCUENTA ESPECIFICA	CONCEPTO
						085	BANORTE CTA. 01202780460 APORTACIONES PARA LA CREACION DE FONDOS MIXTOS MUNICIPALES PARA EL FINANCIAMIENTO DE PROYECTOS PRODUCTIVOS 2022 CTA. 01202780460
						086	BANORTE CTA. 01203443351 TRANSPARENCIA DE LA SECRETARIA DE EDUCACION Y DEPORTE CTA. 01203443351
						087	HSBC CTA. 04068357466 FORTALECIMIENTO DE LA INFRAESTRUCTURA, EQUIPAMIENTO Y REHABILITACION TURISTICA CTA. 04068357466
						088	BANORTE CTA. 01207262662 REHABILITACION DE CANCHAS DE FUTBOL RAPIDO UNIDAD DEPORTIVA ORIENTE SIGLO XXI, CD. JUAREZ, CHIH. CTA. 01207262662
						089	B.B.V.A. CTA. 00119533516 FONDO DE APORTACIONES PARA LA SEGURIDAD PUBLICA (FASP ESTATAL) 2023 CTA. 00119533516
						090	AZTECA CTA. 00123286970 DEVOLUCION DE PAGO CTA. 00123286970
						091	AZTECA CTA. 00124024554 FONDO DE APORTACIONES PARA EL FORTALECIMIENTO DE LAS ENTIDADES FEDERATIVAS (F.A.F.E.F. 2023 CREDITO FUENTE DE PAGO) CTA. 00124024554
						092	BANORTE CTA. 1210502144 FISCALIA GENERAL, ADMINISTRACION Y ENAJENACION DE BIENES FISCALIA GENERAL DEL ESTADO CTA. 1210502144
						093	B.B.V.A. CTA. 00119875026 PROGRAMA DE REGISTRO E IDENTIFICACION DE POBLACION - FORTALECIMIENTO DEL REGISTRO CIVIL 2023 ESTATAL CTA. 00119875026
						094	B.B.V.A. BANCOMER CTA. 00119958320 PROGRAMA DE MODERNIZACION REGISTRAL Y CATASTRAL ESTATAL 2023 CTA. 00119958320
						095	B.B.V.A. CTA. 0119975713 PROGRAMA DE MODERNIZACION DE LOS REGISTROS PUBLICOS Y LOS CATASTROS E (PEMC 2023) CTA. 0119975713
						096	B.B.V.A. CTA. 0120082643 SUBSIDIO COMISION NACIONAL DE BUSQUEDA DE PERSONAS 2023 RECURSOS ESTATALES CTA. 0120082538
						097	AZTECA CTA. 01720146798662 APORTACIONES MUNICIPALES DEL FINANCIAMIENTO FAFEF 2023 CTA. 01720146798662
						098	AZTECA CTA. 01720146799022 APORTACIONES MUNICIPALES DEL FINANCIAMIENTO FAIS 2023 CTA. 01720146799022
						099	B.B.V.A. CTA. 0120332771 REMANENTES FAFEF 2023 CTA. 0120332771
						100	B.B.V.A. CTA. 0120336459 REMANENTES FAM 2023 CTA. 0120336459
						101	BANORTE CTA. 1228436598 FONDO PARA EL FORTALECIMIENTO DE LAS INSTITUCIONES DE SEGURIDAD PUBLICA, (FOFISP) 2023 ESTATAL CTA. 1228436598
						102	BANAMEX CTA. 70182312647 PROGRAMA APOYO A CULTURAS MUNICIPALES Y COMUNITARIAS 2023 (ESTATAL) CTA. 70182312647
						103	AZTECA CTA. 01720149860142 EQUIPAMIENTO Y FORTALECIMIENTO AEI 2023 CTA. 01720149860142
						104	AZTECA CTA. 01720149859806 REMANENTES PARTIDO LOCAL NUEVA ALIANZA CHIHUAHUA 2023 CTA. 01720149859806

PLAN DE CUENTAS

2024

GENERO	GRUPO	RUBRO	CUENTA	SUBCUENTA	SUB-SUBCUENTA	SUB-SUBCUENTA ESPECIFICA	CONCEPTO		
							105 BANORTE CTA. 1235502718 FONDO APORTACION INFRAESTRUCTURA SOCIAL (F.A.I.S. 2023 CREDITO FUENTE DE PAGO)	CTA.	1235502718
							106 BANORTE CTA. 1235659797 FUENTE DE PAGO FINANCIAMIENTO F.A.I.S. 2023	CTA.	1235659797
							107 BANORTE CTA. 1236265944 FONDO DE APORTACIONES PARA EL FORTALECIMIENTO DE LAS ENTIDADES FEDERATIVAS (F.A.F.E.F. 2023 CREDITO II FUENTE DE PAGO)	CTA.	1236265944
							108 B.B.V.A. CTA. 0121385275 CERTIPOL ZONA CENTRO SUR MUNICIPAL	CTA.	0121385275
							109 BANORTE CTA. 1244847457 UECS ANALISIS/FICOSEC	CTA.	1244847457
							110 BANORTE CTA. 1244866711 FORTALECIMIENTO DE LA CAPACIDAD DE RESPUESTA Y ATENCION INTEGRAL DE LA FISCALIA EN DELITOS CONTRA LA MUJER FEM	CTA.	1244866711
							111 BANORTE CTA. 1244868359 JUSTICIA RESTAURATIVA EN MATERIA PENAL	CTA.	1244868359
							112 B.B.V.A. CTA. 01215001715 FIDEICOMISO TRANSITO AMIGO	CTA.	01215001715
							113 B.B.V.A. CTA. 01215140757 APORTACION FEDERAL CONVENIO DE COLABORACION SSPE-FASP-C003-2023	CTA.	01215140757
							114 BANORTE CTA. 1252751849 UNIDAD ESPECIALIZADA EN INVESTIGACION/FICOSEC	CTA.	1252751849
							115 B.B.V.A. CTA. 0121690493 FONDO AUXILIAR DE PROCURACION DE JUSTICIA FGE	CTA.	0121690493
							116 B.B.V.A. CTA. 0121816764 DEVOLUCIONES TESOFE	CTA.	0121816764
							117 B.B.V.A. CTA. 0121918982 FONDO DE APORTACIONES PARA LA SEGURIDAD DE LOS ESTADOS (FASP ESTATAL) 2024	CTA.	0121918982
							118 BANORTE CTA. 1256246343 FONDO ESTATAL PARA EL FORTALECIMIENTO DE LAS INSTITUCIONES DE SEGURIDAD PUBLICA 2024	CTA.	1256246343
							119 AZTECA CTA. 01720158901738 FIDEICOMISO N°. F/2003594-0 COMUNIDAD DE BOSQUES SAN ELIAS REPECHIQUE	CTA.	01720158901738
					03	000	DOLARES		
							001 B.B.V.A. BANCOMER CTA. 0112960109 BIENES INCAUTADOS POR HECHOS DELICTIVOS (DOLARES)	CTA.	0112960109
							002 B.B.V.A. CTA. 0116608272 PROGRAMA ARSO-1 (DOLARES)	CTA.	0116608272
							003 SABADELL CTA. 00005107302 GOBIERNO DEL ESTADO DE CHIHUAHUA, SECRETARIA DE HACIENDA, CUENTA PRODUCTIVA (DOLARES)	CTA.	00005107302
				3	00	000	PARTICIPACIONES		
					01	000	FONDO GENERAL		
							001 BANORTE CTA. 00125138248 (REMESAS DF.)	CTA.	125138248
							002 B..B.V.A. CTA. 00114322665 PARTICIPACIONES FEDERALES 2020	CTA.	00114322665

PLAN DE CUENTAS

2024

GENERO	GRUPO	RUBRO	CUENTA	SUBCUENTA	SUB-SUBCUENTA	SUB-SUBCUENTA ESPECIFICA	CONCEPTO
					02	000	INCENTIVOS (CAPUFE)
						005	B.B.V.A. BANCOMER CTA. 0112722097 RECURSO 5 AL MILLAR 2019 CAPUFE CTA. 0112722097
						006	B.B.V.A. BANCOMER CTA. 0112722070 RECURSO 1 Y 2 AL MILLAR 2019 CAPUFE CTA. 0112722070
						007	B.B.V.A. BANCOMER CTA. 0112722054 RECURSO CADENA 2019 CAPUFE CTA. 0112722054
						008	H.S.B.C. CTA. 04062584651 CAPUFE PUENTE OJINAGA 2019 CTA. 04062584651
						011	SCOTIABANK CTA. 25604283321 CAPUFE OJINAGA 2022 CTA. 25604283321
						012	B.B.V.A. CTA. 0120508306 CAPUFE OJINAGA 2023 CTA. 0120508306
					03	000	FONDO DE ESTABILIZACION DE INGRESOS E.F. (FEIEF)
						003	B.B.V.A. CTA. 00113368807 FIDEICOMISO FONDO DE ESTABILIZACION DE LOS INGRESOS DE LAS ENTIDADES FEDERATIVAS (FEIEF) 2019 CTA. 00113368807
					4	00	APORTACIONES
					01	000	FEDERAL
						001	BANAMEX CTA. 70106543362 FONDO DE APORTACIONES PARA LA NOMINA EDUCATIVA Y GASTO OPERATIVO FONE 2017 GASTO DE OPERACION CTA. 70106543362
						002	BANAMEX CTA. 70108089715 FONDO DE APORTACIONES PARA LA NOMINA EDUCATIVA Y GASTO OPERATIVO FONE 2017 GASTO CORRIENTE CTA. 70108089715
						023	B.B.V.A. BANCOMER CTA. 00188503249 FONDO DE APORTACIONES PARA LA SEGURIDAD PUBLICA DE LOS ESTADOS 2012 (FASP) CTA. 188503249
						026	B.B.V.A. BANCOMER CTA. 00192122782 FONDO DE APORTACIONES PARA LA SEGURIDAD PUBLICA FASP 2013 CTA. 192122782
						069	H.S.B.C. CTA. 4062234661 GOB. EDO. CHIH. SECRETARIA DE HACIENDA FONDO DE APORTACIONES PARA LA NOMINA EDUCATIVA Y GASTO OPERATIVO FONE 2019 GASTO CORRIENTE CTA. 04062234661
						070	H.S.B.C. CTA. 4062234653 GOB. EDO. CHIH. SECRETARIA DE HACIENDA FONDO DE APORTACIONES PARA LA NOMINA EDUCATIVA Y GASTO OPERATIVO FONE 2019 GASTO DE OPERACION CTA. 04062234653
						071	B.B.V.A. BANCOMER CTA. 00112523043 GOB. EDO. CHIH. SECRETARIA DE HACIENDA FONDO DE APORTACIONES PARA LOS SERVICIOS DE SALUD (FASSA 2019) CTA. 00112523043
						076	B.B.V.A. CTA. 00114217314 FONDO DE APORTACIONES PARA LOS SERVICIOS DE SALUD (F.A.S.S.A. 2020) CTA. 00114217314
						087	SANTANDER CTA. 18000132168 FONDO DE APORTACIONES PARA LA INFRAESTRUCTURA SOCIAL PARA LAS ENTIDADES (FAISE 2020) CTA. 18000132168
						104	BANORTE CTA. 01211982024 FONDO DE APORTACIONES PARA LA NOMINA EDUCATIVA Y GASTO OPERATIVO (FONE 2023 GASTO DE OPERACION) CTA. 01211982024
						105	BANORTE CTA. 01211987074 FONDO DE APORTACIONES PARA LA NOMINA EDUCATIVA Y GASTO OPERATIVO (FONE 2023 GASTO CORRIENTE) CTA. 01211987074

PLAN DE CUENTAS

2024

GENERO	GRUPO	RUBRO	CUENTA	SUBCUENTA	SUB-SUBCUENTA	SUB-SUBCUENTA ESPECIFICA	CONCEPTO
							106 B.B.V.A. CTA. 00119636935 FONDO DE APORTACIONES PARA LOS SERVICIOS DE SALUD (F.A.S.S.A. 2023) CTA. 00119636935
							107 B.B.V.A. CTA. 00119637044 FONDO DE APORTACIONES PARA LA INFRAESTRUCTURA SOCIAL MUNICIPAL Y DE LAS DEMARCACIONES TERRITORIALES DEL DISTRITO FEDERAL (FISDMF 2023) CTA. 00119637044
							108 AZTECA CTA. 00123642529 FONDO DE APORTACIONES PARA LA INFRAESTRUCTURA SOCIAL PARA LAS ENTIDADES (F.I.S.E. 2023) CTA. 00123642529
							109 H.S.B.C. CTA. 04065661597 FONDO DE APORTACIONES MULTIPLES INFRAESTRUCTURA EDUCATIVA BASICA (FAM-IEB 2023) CTA. 04065661597
							110 BANORTE CTA. 01211989993 FONDO DE APORTACIONES MULTIPLES INFRAESTRUCTURA MEDIA SUPERIOR (FAM-IEMS 2023) CTA. 01211989993
							111 BANORTE CTA. 01211994335 FONDO DE APORTACIONES MULTIPLES INFRAESTRUCTURA EDUCATIVA SUPERIOR (FAM-IES 2023) CTA. 01211994335
							112 H.S.B.C. CTA. 04065661605 FONDO DE APORTACIONES MULTIPLES ASISTENCIA SOCIAL (FAM-AS 2023) CTA. 04065661605
							113 B.B.V.A. CTA. 00119637133 FONDO DE APORTACIONES PARA LA EDUCACION TECNOLOGICA Y DE ADULTOS EDUCACION DE ADULTOS (F.A.E.T.A. INEA 2023) CTA. 00119637133
							114 B.B.V.A. CTA. 00119637249 FONDO DE APORTACIONES PARA LA EDUCACION TECNOLOGICA Y DE ADULTOS EDUCACION TECNOLOGICA (F.A.E.T.A. CONALEP 2023) CTA. 00119637249
							115 BANORTE CTA. 01211997578 FONDO DE APORTACIONES PARA LA SEGURIDAD PUBLICA DE LOS ESTADOS Y DEL DISTRITO FEDERAL (F.A.S.P. 2023) CTA. 01211997578
							116 B.B.V.A. CTA. 00119637265 FONDO DE APORTACIONES PARA EL FORTALECIMIENTO A LOS MUNICIPIOS Y DE LAS DEMARCACIONES TERRITORIALES DEL DISTRITO FEDERAL (FORTAMUN 2023) CTA. 00119637265
							117 BANORTE CTA. 01211999509 FONDO DE APORTACIONES PARA EL FORTALECIMIENTO DE LAS ENTIDADES FEDERATIVAS (F.A.F.E.F. 2023) CTA. 01211999509
							118 H.S.B.C. CTA. 4069876316 FONDO DE APORTACIONES PARA LA INFRAESTRUCTURA SOCIAL ENTIDADES (FISE) 2024 CTA. 04069876316
							119 H.S.B.C. CTA. 4070144035 FONDO DE APORTACIONES MULTIPLES INFRAESTRUCTURA EDUCATIVA BASICA (FAM-IEB) 2024 CTA. 04070144035
							120 H.S.B.C. CTA. 4070144043 FONDO DE APORTACIONES MULTIPLES ASISTENCIA SOCIAL (FAM-AS) 2024 CTA. 04070144043
							121 BANORTE CTA. 1253230725 FONDO DE APORTACIONES PARA LA NOMINA EDUCATIVA Y GASTO OPERATIVO (FONE) GASTO DE OPERACIÓN 2024 CTA. 01253230725
							122 BANORTE CTA. 1253253537 FONDO DE APORTACIONES PARA LA NOMINA EDUCATIVA Y GASTO OPERATIVO (FONE) OTRO DE GASTO CORRIENTE 2024 CTA. 01253253537
							123 BANORTE CTA. 1253260384 FONDO DE APORTACIONES MULTIPLES INFRAESTRUCTURA EDUCATIVA MEDIA SUPERIOR (FAM-IEMS) 2024 CTA. 01253260384
							124 BANORTE CTA. 1253263563 FONDO DE APORTACIONES MULTIPLES INFRAESTRUCTURA EDUCATIVA SUPERIOR (FAM-IES) 2024 CTA. 01253263563
							125 BANORTE CTA. 1253266171 FONDO DE APORTACIONES PARA LA SEGURIDAD PUBLICA DE LOS ESTADOS Y DEL DISTRITO FEDERAL (FASP) 2024 CTA. 01253266171

PLAN DE CUENTAS

2024

GENERO	GRUPO	RUBRO	CUENTA	SUBCUENTA	SUB-SUBCUENTA	SUB-SUBCUENTA ESPECIFICA	CONCEPTO
						126	BANORTE CTA. 1253268410 FONDO DE APORTACIONES PARA EL FORTALECIMIENTO DE LAS ENTIDADES FEDERATIVAS (FAFEF) 2024 CTA. 01253268410
						127	B.B.V.A. CTA. 0121939955 FONDO DE APORTACIONES PARA LOS SERVICIOS DE SALUD FASSA (2024) CTA. 00121939955
						128	B.B.V.A. CTA. 0121940112 FONDO DE APORTACIONES PARA LA INFRAESTRUCTURA SOCIAL MUNICIPAL Y DE LAS DEMARCACIONES TERRITORIALES DEL DISTRITO FEDERAL (FAISMUN) 2024 CTA. 00121940112
						129	B.B.V.A. CTA. 0121940120 FONDO DE APORTACIONES PARA LA EDUCACION TECNOLOGICA Y DE ADULTOS EDUCACION DE ADULTOS (FAETA-INEA) 2024 CTA. 00121940120
						130	B.B.V.A. CTA. 0121940228 FONDO DE APORTACIONES PARA LA EDUCACION TECNOLOGICA Y DE ADULTOS EDUCACION TECNOLOGICA (FAETA-CONALEP) 2024 CTA. 00121940228
						131	B.B.V.A. CTA. 0121940147 FONDO DE APORTACIONES PARA EL FORTALECIMIENTO DE LOS MUNICIPIOS Y DE LAS DEMARCACIONES TERRITORIALES DEL DISTRITO FEDERAL (FORTAMUN) 2024 CTA. 00121940147
					02	000	ESTATAL
						001	BANORTE CTA. 0166711617 (FONDO APORTACION ADICIONAL INFRA MPAL CTA. 166711617
						014	SANTANDER SERFIN CTA. 65502277651 FINANCIAMIENTO PRODUCTORES CTA. 65502277651
						015	SANTANDER SERFIN CTA. 65502935872 PARQUE HERMANOS ESCOBAR CD. JUAREZ CTA. 65502935872
						016	SCOTIABANK CTA. 21503494500 COORDINACION ESTATAL DE LA TARAHUMARA 2017 CTA. 21503494500
						019	B.B.V.A. BANCOMER CTA. 00112522802 GOB. EDO. CHIH. SECRETARIA DE HACIENDA FONDO DE APORTACIONES PARA LA SEGURIDAD PUBLICA FASP 2019 ESTATAL CTA. 00112522802
						020	BANORTE CTA. 01193783617 CONVENIO DE COLABORACION FPFC-001-2022 CTA. 01193783617
						021	BANORTE CTA. 01193785415 CONVENIO DE COLABORACION FPFC-002-2022 CTA. 01193785415
						022	BANORTE CTA. 01193788667 CONVENIO DE COLABORACION FPFC-003-2022 CTA. 01193788667
						023	BANORTE CTA. 01193790044 CONVENIO DE COLABORACION FPFC-004-2022 CTA. 01193790044
						024	BANORTE CTA. 01193791470 CONVENIO DE COLABORACION FPFC-005-2022 CTA. 01193791470
						025	BANORTE CTA. 01193792806 CONVENIO DE COLABORACION FPFC-006-2022 CTA. 01193792806
						026	BANORTE CTA. 01193794190 CONVENIO DE COLABORACION FPFC-007-2022 CTA. 01193794190
						027	AZTECA CTA. 00115134589 FIDEICOMISO PARA EL DESARROLLO FORESTAL SUSTENTABLE EN EL ESTADO (FIDEFOSE) RECURSOS PRIVADOS 2022 CTA. 00115134589
						028	BANBAJIO CTA. 90003248308 FIDEICOMISO PARA EL DESARROLLO FORESTAL SUSTENTABLE EN EL ESTADO (FIDEFOSE) RECURSOS DE TERCEROS 2022 CTA. 90003248308
						029	AZTECA CTA. 00120927628 CONVENIO DE COLABORACION FPFC-008-2022 CTA. 00120927628
						030	AZTECA CTA. 00120927718 CONVENIO DE COLABORACION FPFC-009-2022 CTA. 00120927718
						031	AZTECA CTA. 00120927751 CONVENIO DE COLABORACION FPFC-010-2022 CTA. 00120927751
						032	AZTECA CTA. 00120927863 CONVENIO DE COLABORACION FPFC-011-2022 CTA. 00120927863
						033	CITIBANAMEX CTA. 7018989259 CONVENIO DE COLABORACION FPFC-012-2022 CTA. 7018989259

PLAN DE CUENTAS

2024

GENERO	GRUPO	RUBRO	CUENTA	SUBCUENTA	SUB-SUBCUENTA	SUB-SUBCUENTA ESPECIFICA	CONCEPTO		
						034	CITIBANAMEX CTA. 7018989267 CONVENIO DE COLABORACION FPFC-013-2022	CTA.	7018989267
						035	CITIBANAMEX CTA. 7018989275 CONVENIO DE COLABORACION FPFC-014-2022	CTA.	7018989275
						036	CITIBANAMEX CTA. 7018989283 CONVENIO DE COLABORACION FPFC-015-2022	CTA.	7018989283
						037	HSBC CTA. 04068357433 CONVENIO DE COLABORACION FPFC-016-2022	CTA.	04068357433
						038	HSBC CTA. 04068357441 CONVENIO DE COLABORACION FPFC-017-2022	CTA.	04068357441
						039	HSBC CTA. 04068357458 CONVENIO DE COLABORACION FPFC-018-2022	CTA.	04068357458
						040	AZTECA CTA. 00122454507 PROYECTO DE REVESTIMIENTO DE CAMINO E. C CARRETERA A CREEL-SAN RAFAEL (CRUCERO DE SANCHEZ REPECHIQUE)	CTA.	00122454507
						041	B.B.V.A. CTA. 0120628646 APORTACION A PROGRAMA CERTIFICACION CIUDADANA CERTIPOL 2023	CTA.	0120628646
						042	AZTECA CTA. 01720155654336 APORTACION CENTRO CULTURAL PASO DEL NORTE	CTA.	01720155654336
				5	00	000	CARRETERAS Y PUENTES		
					01	000	CARRETERAS		
						002	B.B.V.A. BANCOMER CTA. 100430315 OPERACION CASETAS	CTA.	100430315
						004	B.B.V.A. BANCOMER CTA. 00104037707 TELEPEAJE LIBRAMIENTO ORIENTE	CTA.	104037707
						007	B.B.V.A. BANCOMER CTA. 00104935098 GASTO DE OPERACION FIBRA CARRETERAS FIDEICOMITIDAS	CTA.	104935098
						012	B.B.V.A. BANCOMER CTA. 00110105716 GASTOS EN CASETAS 2017	CTA.	110105716
						013	B.B.V.A. BANCOMER CTA. 00110254215 GASTOS OPERATIVOS CARRETERAS NO FIDEICOMITIDAS 2017	CTA.	110254215
						014	B.B.V.A. BANCOMER CTA. 00110441023 GASTOS DE CASETAS NO FIDEICOMITIDAS 2017	CTA.	110441023
						015	B.B.V.A. BANCOMER CTA. 00110441139 MODERNIZACION DE CASETAS 2017	CTA.	110441139
						018	B.B.V.A. BANCOMER CTA. 00137192568 NACIONAL FINANCIERA (NAFIN)	CTA.	137192568
						019	B.B.V.A. BANCOMER CTA. 00137212852	CTA.	137212852
						020	B.B.V.A. BANCOMER CTA. 0198662134 TARJETAS TELEPEAJE 2015	CTA.	198662134
						022	B.B.V.A. BANCOMER CTA. 00451575945 SISTEMA IDENTIFICADOR AUTOMATICO DE VEHICULOS (IAVE)	CTA.	451575945
						023	B.B.V.A. BANCOMER CTA. 00451575961 (FONDO DE GARANTIA)	CTA.	451575961
						024	B.B.V.A. BANCOMER CTA. 00451575988	CTA.	451575988
						025	B.B.V.A. BANCOMER CTA. 00111311972 MENTENIMIENTO MAYOR 2018	CTA.	00111311972
						026	B.B.V.A. BANCOMER CTA. 00111312138 MANTENIMIENTO MENOR 2018	CTA.	00111312138
						027	B.B.V.A. BANCOMER CTA. 00111312294 GASTOS DE OPERACION DE CARRETERAS 2018	CTA.	00111312294

PLAN DE CUENTAS

2024

CONCEPTO

GENERO	GRUPO	RUBRO	CUENTA	SUBCUENTA	SUB-SUBCUENTA	SUB-SUBCUENTA ESPECIFICA	CONCEPTO		
						028	B.B.V.A. BANCOMER CTA. 00111312413 GASTOS EN CASETAS 2018	CTA.	00111312413
						032	B.B.V.A. BANCOMER CTA. 00111667017 PROYECTO DE MODERNIZACION DEL SISTEMA TELEPEAJE Y PEAJE 2018	CTA.	00111667017
						033	B.B.V.A. BANCOMER CTA.00112039370 PUENTE CORDOVA DE LAS AMERICAS	CTA.	00112039370
						034	B.B.V.A. BANCOMER CTA. 00112522888 GOB. EDO. CHIH. SECRETARIA DE HACIENDA MANTENIMIENTO MAYOR 2019	CTA.	00112522888
						035	B.B.V.A. BANCOMER CTA. 0112522942 GOB. EDO. CHIH. SECRETARIA DE HACIENDA MANTENIMIENTO MENOR 2019	CTA.	0112522942
						036	B.B.V.A. BANCOMER CTA. 00112522969 GOB. EDO. CHIH. SECRETARIA DE HACIENDA GASTOS DE OPERACION DE CARRETERAS 2019	CTA.	00112522969
						037	B.B.V.A. BANCOMER CTA. 00112522985 GOB. EDO. CHIH. SECRETARIA DE HACIENDA GASTOS EN CASETAS 2019	CTA.	00112522985
						041	B.B.V.A. CTA. 00114623290 MANTENIMIENTO MAYOR 2020	CTA.	00114623290
						042	B.B.V.A. CTA. 00114623282 MANTENIMIENTO MENOR 2020	CTA.	00114623282
						043	B.B.V.A. CTA. 00114623177 GASTOS DE OPERACIÓN DE CARRETERAS 2020	CTA.	00114623177
						044	B.B.V.A. CTA. 00114623134 GASTOS EN CASETAS 2020	CTA.	00114623134
						045	B.B.V.A. CTA. 00114623088 MANTENIMIENTO MENOR CARRETERAS NO FIDEICOMITIDAS 2020	CTA.	00114623088
						046	B.B.V.A. CTA. 00114623231 GASTOS DE OPERACIÓN CARRETERAS NO FIDEICOMITIDAS 2020	CTA.	00114623231
						047	B.B.V.A. CTA. 00114622995 GASTOS DE CASETAS CARRETERAS NO FIDEICOMITIDAS 2020	CTA.	00114622995
						048	B.B.V.A. CTA. 00115621690 REPARACION DE DAÑOS AL EQUIPAMIENTO DE LAS PLAZAS DE COBRO	CTA.	00115621690
						050	BANORTE CTA. 01137292159 MANTENIMIENTO MAYOR 2021	CTA.	01137292159
						051	BANORTE CTA. 01137292720 MANTENIMIENTO MENOR 2021	CTA.	01137292720
						052	BANORTE CTA. 01137293183 GASTOS DE OPERACION DE CARRETERAS 2021	CTA.	01137293183
						053	BANORTE CTA. 01137293576 GASTOS EN CASETAS 2021	CTA.	01137293576
						054	B.B.V.A. CTA. 0116227201 MANTENIMIENTO MENOR CARRETERAS NO FIDEICOMITIDAS 2021	CTA.	0116227201
						055	B.B.V.A. CTA. 0116227295 GASTOS DE OPERACION CARRETERAS NO FIDEICOMITIDAS 2021	CTA.	0116227295
						056	B.B.V.A. CTA. 0116227422 GASTOS DE CASETAS CARRETERAS NO FIDEICOMITIDAS 2021	CTA.	0116227422
						057	BANORTE CTA. 01173092375 MANTENIMIENTO MAYOR 2022	CTA.	01173092375
						058	BANORTE CTA. 01173093970 MANTENIMIENTO MENOR 2022	CTA.	01173093970
						059	BANORTE CTA. 01173096092 GASTOS DE OPERACION DE CARRETERAS 2022	CTA.	01173096092
						060	BANORTE CTA. 01173097008 GASTOS EN CASETAS 2022	CTA.	01173097008
						061	B.B.V.A. CTA. 0117975317 MANTENIMIENTO MENOR CARRETERAS NO FIDEICOMITIDAS 2022	CTA.	0117975317

PLAN DE CUENTAS

2024

GENERO	GRUPO	RUBRO	CUENTA	SUBCUENTA	SUB-SUBCUENTA	SUB-SUBCUENTA ESPECIFICA	CONCEPTO		
							062 B.B.V.A. CTA. 0117975376 GASTOS DE OPERACION CARRETERAS NO FIDEICOMITIDAS 2022	CTA.	0117975376
							063 B.B.V.A. CTA. 0117975392 GASTOS DE CASSETAS CARRETERAS NO FIDEICOMITIDAS 2022	CTA.	0117975392
							064 BANORTE CTA. 01214360696 MANTENIMIENTO MAYOR 2023	CTA.	01214360696
							065 BANORTE CTA. 01214362261 MANTENIMIENTO MENOR 2023	CTA.	01214362261
							066 BANORTE CTA. 01214363316 GASTOS DE OPERACION DE CARRETERAS 2023	CTA.	01214363316
							067 BANORTE CTA. 01214364667 GASTOS EN CASSETAS 2023	CTA.	01214364667
							068 B.B.V.A. CTA. 00119778527 MANTENIMIENTO MENOR CARRETERAS NO FIDEICOMITIDAS 2023	CTA.	00119778527
							069 B.B.V.A. CTA. 00119778608 GASTOS DE OPERACION CARRETERAS NO FIDEICOMITIDAS 2023	CTA.	00119778608
							070 B.B.V.A. CTA. 00119778640 GASTOS DE CASSETAS CARRETERAS NO FIDEICOMITIDAS 2023	CTA.	00119778640
							071 B.B.V.A. CTA. 0120273201 PROYECTO DE MODERNIZACION DE SISTEMAS TELEPEAJE Y PEAJE 2023	CTA.	0120273201
							072 B.B.V.A. CTA. 0120213810 DEPTO. INGRESOS DE CARRETERAS DE CUOTA	CTA.	0120213810
					02	000	PUENTES		
					03	000	DOLARES		
							001 B.B.V.A. BANCOMER CTA. 00137192630 DOLARES	CTA.	137192630
							002 B.B.V.A. BANCOMER CTA. 00450694738 DOLARES	CTA.	450694738
				6	00	000	NOMINA		
					01	000	BUROCRATAS		
							006 BANORTE CTA. 00329617738 NOMINA BUROCRATAS	CTA.	329617738
							007 B.B.V.A. BANCOMER CTA. 0100966703 PROGRAMA DE MAQUINARIA Y PERFORACION DE POZOS	CTA.	100966703
							009 B.B.V.A. BANCOMER 00110838489 COMPENSACION PAGO ELECTRONICO	CTA.	110838489
							010 B.B.V.A. BANCOMER 00110838500 COMPENSACION	CTA.	110838500
							014 B.B.V.A. BANCOMER CTA. 00199676163 CREDITOS HIPOTECARIOS A EMPLEADOS BUROCRATAS	CTA.	199676163
							015 SANTANDER SERFIN OBRAS PUBLICAS CTA. 65500561888	CTA.	65500561888
							017 SANTANDER SERFIN CTA. 65506403194 NOMINA BUROCRATAS	CTA.	65506403194
							018 SCOTIABANK INVERLAT OBRAS PUBLICAS CTA. 21500686069	CTA.	21500686069

PLAN DE CUENTAS

2024

GENERO	GRUPO	RUBRO	CUENTA	SUBCUENTA	SUB-SUBCUENTA	SUB-SUBCUENTA ESPECIFICA	CONCEPTO		
						020	BANORTE CTA. 01021815406 PROGRAMA BECAS PERSONAL	CTA.	01021815406
						021	H.S.B.C. CTA. 04064931801 NOMINA BUROCRATAS	CTA.	04064931801
						022	BANORTE CTA. 01099674732 COMPENSACION	CTA.	01099674732
						023	SANTANDER CTA. 18000147388 NOMINA COMPENSACION	CTA.	18000147388
						024	SANTANDER CTA. 18000147391 SUBSIDIOS	CTA.	18000147391
						025	H.S.B.C. CTA. 04064931918 COMPENSACION	CTA.	04064931918
						026	B.B.V.A. CTA. 00115448832 PAGO MINISTROS	CTA.	00115448832
					02	000	MAGISTERIO		
						002	BANORTE CTA. 00329644024 NOMINA MAGISTERIO	CTA.	329644024
						003	B.B.V.A. BANCOMER MAGISTERIO	CTA.	110838454
						005	B.B.V.A. BANCOMER CTA. 00197937814 CREDITOS HIPOTECARIOS A EMPLEADOS	CTA.	197937814
						006	SANTANDER SERFIN CTA. 65501744580	CTA.	65501744580
						007	SANTANDER SERFIN CTA. 65506403129 NOMINA MAGISTERIO	CTA.	65506403129
						008	SCOTIABANK INVERLAT CTA. 2153876411 NOMINA MAGISTERIO	CTA.	21503876411
						009	H.S.B.C. CTA. 04064931819 NOMINA MAGISTERIO	CTA.	04064931819
					7	00	000	OPERATIVAS	
						01	000	TESORERIA	
						001	BANAMEX CTA. 08307673577	CTA.	8307673577
						003	BANORTE CTA. 00113423370	CTA.	113423370
						004	B.V.A. BANCOMER CTA. 00110598909 OPERATIVA TESORERIA	CTA.	110598909
						007	INBURSA CTA. 50031585361	CTA.	50031585361
						009	B.B.V.A. CTA. 00118317615 CONCENTRADO DE NOMINAS	CTA.	00118317615
						010	BANCO AZTECA CTA. 00101077072 FONDO AUXILIAR TSJ	CTA.	00101077072
						02	000	CONTROL DE PAGOS	
						002	BANORTE CTA. 00288520131 PROGRAMA BECAS DEPARTAMENTO DE CONTROL DE PAGOS	CTA.	288520131
						003	B.B.V.A. BANCOMER CTA. 00104036395 VIATICOS	CTA.	104036395
						004	B.B.V.A. BANCOMER CTA. 00110432709 SEDENA 2017	CTA.	110432709
						005	B.B.V.A. BANCOMER CTA. 00110598968 OPERATIVA CONTROL DE PAGOS	CTA.	110598968

PLAN DE CUENTAS

2024

GENERO	GRUPO	RUBRO	CUENTA	SUBCUENTA	SUB-SUBCUENTA	SUB-SUBCUENTA ESPECIFICA	CONCEPTO		
						009	SANTANDER SERFIN CTA. 18000056088 OPERATIVA CONTROL DE PAGOS	CTA.	18000056088
						011	SANTANDER SERFIN CTA. 65501899005 OBRA	CTA.	65501899005
						013	SANTANDER SERFIN CTA. 18000116963 GOB. EDO. CHIH. SECRETARIA DE HACIENDA CORTO PLAZO CONTROL DE PAGO 2019	CTA.	18000116963
						014	SANTANDER SERFIN CTA. 18000116977 GOB. EDO. CHIH. SECRETARIA DE HACIENDA PARTICIPACIONES CONTROL DE PAGO 2019	CTA.	18000116977
						015	B.B.V.A. CTA. 00115638801 CORTO PLAZO CONTROL DE PAGOS 2020	CTA.	00115638801
						016	B.B.V.A. CTA. 00115415632 OBRA PUBLICA	CTA.	00115415632
						017	B.B.V.A. CTA. 00118360405 GASTO DE INVERSION PUBLICA	CTA.	00118360405
				8	00	000	CONVENIOS FEDERALES		
					01	000	GASTO DE INVERSION		
						023	B.B.V.A. BANCOMER CTA. 00110316091 PROAGUA APAUR 2017	CTA.	110316091
						027	B.B.V.A. BANCOMER CTA. 00110326232 MINERO 2015 JCAS AGUA POTABLE MATAMOROS	CTA.	110326232
						028	B.B.V.A. BANCOMER CTA. 00110326291 MINERO 2015 JCAS AGUA POTABLE SAN FRANCISCO DEL ORO	CTA.	110326291
						029	B.B.V.A. BANCOMER CTA. 00110326712 MINERO 2015 JCAS RED Y TOMAS ALLENDE	CTA.	110326712
						030	B.B.V.A. BANCOMER CTA. 00110326798 MINERO 2015 JCAS ALCANTARILLADO SANITARIO BALLEZA	CTA.	110326798
						031	B.B.V.A. BANCOMER CTA. 00110326933 MINERO 2015 JCAS ALCANTARILLADO SANITARIO MORIS	CTA.	110326933
						032	B.B.V.A. BANCOMER CTA. 00110327026 MINERO 2015 JCAS ALCANTARILLADO SANITARIO EL PILAS MORIS	CTA.	110327026
						033	B.B.V.A. BANCOMER CTA. 00110327115 MINERO 2015 JCAS REHABILITACION RED AGUA POTABLE SAUCILLO	CTA.	110327115
						034	B.B.V.A. BANCOMER CTA. 00110327158 MINERO 2015 JCAS ENCAUZAMIENTO ARROYO LAS ADELITAS PARRAL	CTA.	110327158
						035	B.B.V.A. BANCOMER CTA. 00110328006 MINERO 2015 RECONSTRUCCION PUENTE GATO NEGRO CAMARGO	CTA.	110328006
						037	B.B.V.A. BANCOMER CTA. 00440717681 CASA DE CULTURA LOS LAURELES	CTA.	110717681
						040	B.B.V.A. BANCOMER CTA. 00110787639 MINERO 2015-PAVIMENTACION CALLE MORELOS. CUAUHTEMOC, JULIAN CARRILLO, JULIAN MARQUEZ-JULIMES	CTA.	110787639
						041	B.B.V.A. BANCOMER CTA. 00110787671 MINERO 2015-RELOCALIZACION POZO PROFUNDO EJIDO VILLA LOPEZ-LOPEZ	CTA.	110787671
						042	B.B.V.A. BANCOMER CTA. 00110787752 MINERO 2015-PAVIMENTACION CALLE ALDAMA-LOPEZ	CTA.	110787752

PLAN DE CUENTAS

2024

GENERO	GRUPO	RUBRO	CUENTA	SUBCUENTA	SUB-SUBCUENTA	SUB-SUBCUENTA ESPECIFICA	CONCEPTO		
						043	B.B.V.A. BANCOMER CTA. 00110787817 MINERO 2015-PAVIMENTACION CALLE PRINCIPAL, LOCALIDADES RANCHERIA LOS MORALES, RANCHERIA GUADALUPE-ROSARIO	CTA.	110787817
						044	B.B.V.A. BANCOMER CTA. 00110787884 MINERO 2015-CONSTRUCCION CARPETA ASFALTICA LIBRAMIENTO GOMEZ MORIN-SAUCILLO	CTA.	110787884
						045	B.B.V.A. BANCOMER CTA. 00110787922 MINERO 2015- I ETAPA (1 DE 2) REHABILITACION COLECTOR PRINCIPAL-SAN FRANCISCO DEL ORO	CTA.	110787922
						046	B.B.V.A. BANCOMER CTA. 00110787981 MINERO 2015- CONSTRUCCION DEL PUENTE GUAMUCHIL-BATOPILAS	CTA.	110787981
						047	B.B.V.A. BANCOMER CTA. 00110788058 MINERO 2015- MODERNIZACION CARRETERA GUERRERO A MADERA-MADERA	CTA.	110788058
						048	B.B.V.A. BANCOMER CTA. 00110788147 MINERO 2015 -CONSTRUCCION CARRETERA CUAUHTEMOC A EL MIMBRE-CUAUHTEMOC/CUSIHUIRIACHI	CTA.	110788147
						052	B.B.V.A. BANCOMER CTA. 00193786544 PAOE 2013 ITCJ BIBLIOTECA	CTA.	193786544
						057	SANTANDER SERFIN CTA. 18000044811 FID 2089 CONSTRUCCION CENTRO DE SALUD JARDINES DE ORIENTE 2016	CTA.	18000044811
						071	B.B.V.A. BANCOMER CTA. 0111161105 MINERO 2015 REHABILITACION AGUA POTABLE YEPACHI TEMOSACHI	CTA.	0111161105
						076	B.B.V.A. BANCOMER CTA. 00111695223 FOLIO 301505, 2018	CTA.	00111695223
						077	B.B.V.A. BANCOMER CTA. 00111695290 FOLIO 301508, 2018	CTA.	00111695290
						079	BANORTE CTA. 01019525887 MINERO 2016 CONSTRUCCION DE CARPETA ASFALTICA, DE UNA CALLE EN LA LOC. PUERTO DEL TORO, UNA CALLE DE LA LOC. ESTACION SAUCILLO Y UNA CALLE EN LA LOC. ORRANTEÑO, SAUCILLO, CHIHUAHUA	CTA.	01019525887
						086	BANORTE CTA. 01019411421 MINERO 2016 PAVIMENTACION CON CONCRETO HIDRAULICO EN LA VIALIDAD CH - P EN CIUDAD MADERA, CHIHUAHUA	CTA.	01019411421
						087	BANORTE CTA. 01019411131 MINERO 2016 CONSTRUCCION DE VADO A BASE DE CONCRETO HIDRAULICO, JULIMES, CHIHUAHUA	CTA.	01019411131
						090	BANORTE CTA. 01019409286 MINERO 2016 CONSTRUCCION DE LINEA DE CONDUCCION DE AGUA POTABLE DE MINA EL CAIMAN A TANQUE ALMANCEÑA HIDALGO DEL PARRAL, CHIHUAHUA	CTA.	01019409286
						095	BANORTE CTA. 01019405943 MINERO 2016 CONSTRUCCION DE ADECUACIONES VIALES A BASE DE GLORIETAS EN LA LOCALIDAD DE CHIHUAHUA, CHIHUAHUA.	CTA.	01019405943
						096	BANORTE CTA. 01019399592 MINERO 2016 REMODELACION Y ADECUACION DEL PARQUE INFANTIL DIF PRIMERA ETAPA, CHIHUAHUA, CHIHUAHUA	CTA.	01019399592
						099	BANORTE CTA. 01019409754 MINERO 2016 CONSTRUCCION DE UN PUENTE VEHICULAR DE LA COL. GRANJAS EN CHIHUAHUA, CHIHUAHUA.	CTA.	01019409754
						100	BANORTE CTA. 01019407161 MINERO 2016 INSTALACION DE LINEA DE AGUA POTABLE Y RED DE ATARJEAS PARA DAR SERVICIO A BANCO DE ALIMENTOS "CARITAS", EN EL MUNICIPIO DE CHIHUAHUA, CHIHUAHUA	CTA.	01019407161
						102	BANORTE CTA. 01019479113 MINERO 2016 REHABILITACION DEL PARQUE DEPORTIVO REVOLUCION EN SANTA ROSALIA, CAMARGO, CHIHUAHUA	CTA.	01019479113

PLAN DE CUENTAS

2024

GENERO	GRUPO	RUBRO	CUENTA	SUBCUENTA	SUB-SUBCUENTA	SUB-SUBCUENTA ESPECIFICA	CONCEPTO		
							103 BANORTE CTA. 01019411382 MINERO 2016 REHABILITACION DE GIMNASIO DE LA ESCUELA SECUNDARIA FEDERAL NO. 4, CAMARGO, CHIHUAHUA	CTA.	01019411382
							107 B.B.V.A. BANCOMER CTA. 00112095564 PROAGUA APARTADO PLANTAS DE TRATAMIENTO DE AGUAS RESIDUALES 2018	CTA.	00112095564
							108 B.B.V.A. BANCOMER CTA. 00112464489 GOB. EDO. CHIH. SECRETARIA DE HACIENDA MINERO 2017 CONSTRUCCION DE PAVIMENTO CON CONCRETO HIDRAULICO EN LA CALLE DE ACCESO A LA LOCALIDAD BAHUICHIVO, URIQUE, CHIH.	CTA.	00112464489
							109 SCOTIABANK CTA. 25600015557 GOBIERNO DEL ESTADO DE CHIHUAHUA, SECRETARIA DE HACIENDA APORTACIONES ADICIONALES PARA OBRA 2019	CTA.	25600015557
					02	000	GASTO CORRIENTE		
							001 BANAMEX CTA. 70110125869 FONDO INDIGENA 2017	CTA.	7011125869
							002 BANAMEX CTA. 70110334573 FOMENTO A LA LECTURA 2017	CTA.	7011334573
							003 BANAMEX CTA. 70110334581 FONDO YOREME 2017	CTA.	7011334581
							004 BANAMEX CTA. 70110778161 COORDINACION REGIONAL 2017	CTA.	7011778161
							006 BANAMEX CTA. 70108720105 FONDO INFANTIL 2017	CTA.	70108720105
							009 BANAMEX CTA. 70111714248 FONDO MUNICIPAL 2017	CTA.	70111714248
							010 BANAMEX CTA. 70118293329 FONDO REGIONAL 2016	CTA.	70118293329
							013 BANORTE CTA. 00334914066 AFILIATE 2017	CTA.	334914066
							014 BANORTE CTA. 00335453414 UNIDAD REGIONAL DE CULTURAS POPULARES	CTA.	335453414
							020 BANORTE CTA. 00491600356 SUBSIDIO ESTATAL ICHICULT	CTA.	491600356
							024 BANORTE CTA. 00491627586 COMUNICACION SOCIAL ICHICULT	CTA.	491627586
							025 BANORTE CTA. 00491634547 FICH SUBSIDIO ESTATAL	CTA.	491631547
							026 BANORTE CTA. 00491633167 FICH SUBSIDIO ESTATAL	CTA.	491633167
							033 B.B.V.A. BANCOMER CTA. 0010006963 FNE 150529 CP13 00148452	CTA.	100006963
							034 B.B.V.A. BANCOMER CTA. 00100007153 FNE 150527 CP13 00148470	CTA.	100007153
							049 B.B.V.A. BANCOMER CTA. 00110624438 PROGRAMA DE REGISTRO E IDENTIFICACION DE POBLACION FORTALECIMIENTO DE REGISTRO CIVIL 2017	CTA.	110624438
							081 SANTANDER SERFIN CTA.18000052010 DIPLOMADO UNA SUPERVICION EFECTIVA PARA LA MEJORA DEL APRENDIZAJE DE NUESTRO ALUMNOS 2016-2017	CTA.	18000052010
							100 B.B.V.A. BANCOMER CTA. 00111305522 FESTIVAL INTERNACIONAL CHIHUAHUA 2017	CTA.	00111305522
							101 BANORTE CTA. 00591566615 PORTABILIDAD INTERESTATALS 2018	CTA.	00591566615
							110 BANORTE CTA. 00593167584 FONDO PARA EL DESARROLLO FORESTAL SUSTENTABLE EN EL ESTADO FIDEFOSE F/47779-4 2018	CTA.	00593167584
							111 BANORTE CTA. 00593171312 FONDO DE FOMENTO AGROPECUARIO DEL ESATDO DE CHIHUAHUA FOFAES F/416952-3	CTA.	00593171312
							112 B.B.V.A. BANCOMER CTA. 00110744166 EXPLOSIVOS DE LOS MUNICIPIOS 2017 SCOP	CTA.	00110744166

PLAN DE CUENTAS

2024

GENERO	GRUPO	RUBRO	CUENTA	SUBCUENTA	SUB-SUBCUENTA	SUB-SUBCUENTA ESPECIFICA	CONCEPTO		
						126	BANORTE CTA. 00358590514 REALIZACION DE UN ENCUENTRO PACMYC 2017	CTA.	00358590514
						132	BANORTE CTA. 01009332536 FESTIVAL DE LA NUEZ 2018	CTA.	01009332536
						134	BANORTE CTA. 01010803434 TRADICIONES CULTURALES EN CARICHI 2018	CTA.	01010803434
						138	SCOTIABANK CTA. 21506137180 ENCUENTRO CULTURAL DE LAS COMUNIDADES INDIGENAS RARAMURI MUNICIPIO DE MORELOS	CTA.	21506137180
						139	SCOTIABANK CTA. 21506137164 ENCUENTRO CULTURAL DE LAS COMUNIDADES INDIGENAS RARAMURI TEPEHUAN	CTA.	21506137164
						141	BANORTE CTA.01030827401 FONDO ESPECIAL DE FOMENTO A LA LECTURA DEL ESTADO DE CHIHUAHUA 2018	CTA.	01030827401
						142	BANORTE CTA. 01030832508 FONDO PARA LA CULTURA Y LAS ARTES DEL ESTADO DE CHIHUAHUA (programa de estimulo a la creacion y al desarrollo artistico PECDA) 2018	CTA.	01030832508
						143	BANORTE CTA. 01030836038 CHIHUAHUA DESARROLLO CULTURAL PARA LA ATENCION DE PUBLICOS 2018	CTA.	01030836038
						144	BANORTE CTA. 01030839972 CHIHUAHUA DESARROLLO CULTURAL PARA LA JUVENTUD 2018	CTA.	01030839972
						145	BANORTE CTA. 01030842945 DESARROLLO CULTURAL INFANTIL DE CHIHUAHUA	CTA.	01030842945
						148	B.B.V.A. BANCOMER CTA. 0112373467 FNE-180606-C1-5-000058089	CTA.	00112373467
						149	B.B.V.A. BANCOMER CTA. 00112400383 FNE-180627-C1-6-000062829	CTA.	00112400383
						150	B.B.V.A. BANCOMER CTA. 00112400413 FNE-180604-C1-6-000053866	CTA.	00112400413
						151	B.B.V.A. BANCOMER CTA. 00112400472 FNE-180709-C1-6-000079506	CTA.	00112400472
						152	B.B.V.A. BANCOMER CTA. 00112400510 FNE-180611-CESP-00000011	CTA.	00112400510
						158	B.B.V.A. BANCOMER CTA. 00112501260 GOB. EDO. CHIH. SECRETARIA DE HACIENDA PROYECTO ESPECIFICO: FORMACION Y CRECIMIENTO CONTINUO DE MIPYMES DE CD. JUAREZ 2018	CTA.	00112501260
						165	B.B.V.A. BANCOMER CTA. 0112522853 GOB. EDO.CHIH. SECRETARIA DE HACIENDA PROGRAMA PARA EL DESARROLLO PROFESIONAL DOCENTE 2019	CTA.	00112522853
						166	B.B.V.A. BANCOMER CTA. 00112531259 GOB. EDO.CHIH. SECRETARIA DE HACIENDA PROGRAMA ESCUELAS DE TIEMPO COMPLETO 2019	CTA.	00112531259
						167	B.B.V.A. BANCOMER CTA. 00112608243 GOBIERNO DEL ESTADO DE CHIHUAHUA SECRETARIA DE HACIENDA PROGRAMA DE REFORMA EDUCATIVA 2019	CTA.	00112608243
						169	B.B.V.A. BANCOMER CTA. 0112974002 PROGRAMA DE MODERNIZACION DE LOS REGISTROS PUBLICOS DE LA PROPIEDAD Y CATASTROS F 2019	CTA.	00112974002
						170	B.B.V.A. BANCOMER CTA. 0112974096 PROGRAMA DE MODERNIZACION DE LOS REGISTROS PUBLICOS DE LA PROPIEDAD Y CATASTROS E 2019	CTA.	00112974096
						172	B.B.V.A. BANCOMER CTA. 00113008932 AIEC 2019	CTA.	00113008932
						174	BANORTE CTA. 01070441139 FAARSEG 2019	CTA.	01070441139
						175	BANORTE CTA. 1073939440 PROGRAMA NACIONAL DE TEATRO ESCOLAR 2019-2020	CTA.	01073939440
						177	BANORTE CTA. 01075180460 PROGRAMA DE FORTALECIMIENTO A LA CALIDAD EDUCATIVA 2019	CTA.	01075180460

PLAN DE CUENTAS

2024

GENERO	GRUPO	RUBRO	CUENTA	SUBCUENTA	SUB-SUBCUENTA	SUB-SUBCUENTA ESPECIFICA	CONCEPTO
						180	B.B.V.A. CTA. 00113360245 PROGRAMAS DE BECAS NACIONALES PARA LA EDUCACION SUPERIOR-MANUTENCION 2019 CTA. 00113360245
						183	BANORTE CTA. 01084537413 PAICE 2019 CTA. 01084537413
						184	BANORTE CTA. 01084773686 FONDO ESPECIAL FOMENTO A LA LECTURA DEL ESTADO DE CHIHUAHUA 2019 CTA. 01084773686
						185	BANORTE CTA. 01084774544 PROYECTO DE APOYO AL FORTALECIMIENTO Y DESARROLLO DE LA INFRAESTRUCTURA DE LA COMISION LOCAL DE BUSQUEDA 2019 CTA. 01084774544
						186	BANORTE CTA. 01086201398 PROGRAMA DE DESARROLLO CULTURAL INFANTIL ALAS Y RAICES DEL ESTADO DE CHIHUAHUA DONATIVO 2019 CTA. 01086201398
						187	B.B.V.A CTA. 00113965090 FONDO REGIONAL PARA LA CULTURA Y LAS ARTES DEL NORESTE 2019 CTA. 00113965090
						198	BANORTE CTA. 01097021613 S299 PROGRAMA DESARROLLO DE APRENDIZAJES SIGNIFICATIVOS DE EDUCACION BASICA 2020 CTA. 01097021613
						199	SANTANDER CTA. 18000144819 ATENCION A LA DEMANDA DE EDUCACION PARA ADULTOS 2020 CTA. 18000144819
						202	B.B.V.A. CTA. 00115210356 SUBSIDIO COMISION NACIONAL DE BUSQUEDA DE PERSONAS 2020 RECURSOS FEDERALES CTA. 00115210356
						211	BANORTE CTA. 01124436177 FONDO ESTATAL DE SEGURIDAD PUBLICA MUNICIPAL 2020 CTA. 01124436177
						215	SANTANDER CTA. 18000172467 ACTIVIDADES ARTISTICAS Y CULTURALES PARA NIÑAS, NIÑOS Y ADOLESCENTES DE CHIHUAHUA 2021 CTA. 18000172467
						224	SANTANDER CTA. 18000179602 S296 PROGRAMA ATENCION A LA DIVERSIDAD DE LA EDUCACION INDIGENA 2021 CTA. 18000179602
						225	SANTANDER CTA. 18000179616 S297 PROGRAMA ATENCION EDUCATIVA DE LA POBLACION ESCOLAR MIGRANTE 2021 CTA. 18000179616
						226	SANTANDER CTA. 18000179633 S221 PROGRAMA ESCUELAS DE TIEMPO COMPLETO 2021 CTA. 18000179633
						227	SANTANDER CTA. 18000179647 S271 PROGRAMA NACIONAL DE CONVIVENCIA ESCOLAR 2021 CTA. 18000179647
						230	B.B.V.A. CTA. 0116581307 PROGRAMA DE MODERNIZACION DE LOS REGISTROS PUBLICOS DE LA PROPIEDAD Y CATASTROS F 2021 CTA. 00116581307
						233	B.B.V.A. CTA. 0116615511 PROGRAMA DE MODERNIZACION DE LOS REGISTROS PUBLICOS Y CATASTROS F (PEMC 2021) CTA. 00116615511
						243	B.B.V.A. CTA. 00118037604 PROGRAMA DE MODERNIZACION DE LOS REGISTROS PUBLICOS Y LOS CATASTROS F (PEMC 2022) CTA. 00118037604
						247	B.B.V.A. CTA. 00118317666 PROGRAMA DE MODERNIZACION REGISTRAL Y CATASTRAL FEDERAL 2022 CTA. 00118317666
						249	BANORTE CTA. 01180124519 FIDEICOMISO PARA LA INFRAESTRUCTURA EN LOS ESTADOS FIES 2022 CTA. 01180124519
						254	B.B.V.A. CTA. 00118670595 CINETECA JUAREZ CTA. 00118670595
						257	BANORTE CTA. 01214786997 ATENCION A LA DEMANDA DE EDUCACION PARA ADULTOS 2023 CTA. 01214786997

PLAN DE CUENTAS

2024

GENERO	GRUPO	RUBRO	CUENTA	SUBCUENTA	SUB-SUBCUENTA	SUB-SUBCUENTA ESPECIFICA	CONCEPTO		
						258	BANORTE CTA. 01215382471 PROGRAMA FORTALECIMIENTO DE LOS SERVICIOS DE EDUCACION ESPECIAL (S295) 2023	CTA.	01215382471
						259	BANORTE CTA. 01215384550 PROGRAMA NACIONAL DE INGLES (S270) 2023	CTA.	01215384550
						260	B.B.V.A. CTA. 00119835393 PROGRAMA EXPANSION DE LA EDUCACION INICIAL 2023	CTA.	00119835393
						261	BANORTE CTA. 01215538737 PROGRAMA PARA EL DESARROLLO PROFESIONAL DOCENTE PARA EDUCACION BASICA, EN EL EJERCICIO FISCAL 2023	CTA.	01215538737
						262	B.B.V.A. CTA. 00119874992 PROGRAMA DE REGISTRO E IDENTIFICACION DE POBLACION - FORTALECIMIENTO DEL REGISTRO CIVIL 2023 FEDERAL	CTA.	00119874992
						263	B.B.V.A. CTA. 00119958282 PROGRAMA DE MODERNIZACION REGISTRAL Y CATASTRAL FEDERAL 2023	CTA.	00119958282
						264	B.B.V.A. CTA. 00119968776 AVGM/CHIH/AC04/FGE/096	CTA.	00119968776
						265	B.B.V.A. CTA. 0119975993 PROGRAMA DE MODERNIZACION DE LOS REGISTROS PUBLICOS Y LOS CATASTROS F (PEMC 2023)	CTA.	00119975993
						266	BANORTE CTA. 01219778483 S300 FORTALECIMIENTO A LA EXCELENCIA EDUCATIVA PARA EL EJERCICIO FISCAL 2023	CTA.	01219778483
						267	B.B.V.A. CTA. 0120082538 SUBSIDIO COMISION NACIONAL DE BUSQUEDA DE PERSONAS 2023 RECURSOS FEDERALES	CTA.	00120082643
						268	BANORTE CTA. 01223663885 PROGRAMA NACIONAL SALAS DE LECTURA (PNSL) 2023	CTA.	01223663885
						269	BANORTE CTA. 01223664127 PROGRAMA DE ESTIMULO A LA CREACION Y DESARROLLO ARTISTICO (PECDA) 2023	CTA.	01223664127
						271	BANORTE CTA. 01223665160 PROGRAMA DE APOYO A LAS CULTURAS MUNICIPALES Y COMUNITARIAS	CTA.	01223665160
						272	BANORTE CTA. 1228432264 FONDO PARA EL FORTALECIMIENTO DE LAS INSTITUCIONES DE SEGURIDAD PUBLICA, (FOFISP) 2023	CTA.	01228432264
						273	AZTECA CTA. 01720147295638 APOYO A INSTITUCIONES ESTATALES DE CULTURA (AIEC) 2023	CTA.	1720147295638
						274	BANAMEX CTA. 70182386950 PROGRAMA A LA INFRAESTRUCTURA CULTURAL DE LOS ESTADOS PAICE 2023	CTA.	70182386950
						275	BANORTE CTA. 1243179085 PROYECTO PARA EL FORTALECIMIENTO DEL CENTRO DE CONCILIACION LABORAL DEL ESTADO DE CHIHUAHUA	CTA.	01243179085
						276	BANORTE CTA. 1251320725 S298.-PROGRAMA PARA LA ATENCION DE PLANTELES PUBLICOS DE EDUCACION MEDIA SUPERIOR CON ESTUDIANTES CON DISCAPACIDAD	CTA.	01251320725
						277	B.B.V.A. CTA. 0122229714 ATENCION A LA DEMANDA DE EDUCACION PARA ADULTOS 2024	CTA.	00122229714
						278	AZTECA CTA. 01720158679942 FONDO ESTATAL PARA EL FORTALECIMIENTO DE LAS INSTITUCIONES DE SEGURIDAD PUBLICA ESTATAL 2024	CTA.	1720158679942
						279	BANAMEX CTA. 70184387881 PROGRAMA DE EXPANSION A LA EDUCACION INICIAL (S312) 2024	CTA.	70184387881
						280	H.S.B.C CTA. 4070144787 PROGRAMA FORTALECIMIENTO DE SERVICIOS DE EDUCACION ESPECIAL (S295) 2024	CTA.	4070144787

PLAN DE CUENTAS

2024

GENERO	GRUPO	RUBRO	CUENTA	SUBCUENTA	SUB-SUBCUENTA	SUB-SUBCUENTA ESPECIFICA	CONCEPTO		
						281	H.S.B.C CTA. 4070144795 PROGRAMA NACIONAL DE INGLES (S270) 2024	CTA.	4070144795
				9	00	000	SUBSIDIOS Y TRANSFERENCIAS		
					01	000	SUBSIDIOS		
						004	B.B.V.A. BANCOMER CTA. 00104945336 FORTALECIMIENTO FINANCIERO INVERSION CONVENIO 1 RAMO 23 2016	CTA.	104945336
						005	B.B.V.A. BANCOMER CTA.107089791 FORTALECIMIENTO FINANCIERO PARA INVERSION CONV. 2 2016	CTA.	107089791
						050	B.B.V.A. BANCOMER CTA. 00113147436 GOB. EDO. CHIH. SECRETARIA DE HACIENDA PROGRAMA XLIII EXAMEN NACIONAL PARA ASPIRANTES A RESIDENCIAS MEDICAS ENARM 2019	CTA.	00113147436
						052	H.S.B.C CTA. 4062999768 FIES 2018	CTA.	4062999768
						056	AZTECA CTA. 01720147292988 ARMONIZACION CONTABLE 2023	CTA.	01720147292988
						057	AZTECA CTA. 01720147295278 ACTIVIDADES ARTISTICAS Y CULTURALES PARA NIÑAS, NIÑOS Y ADOLESCENTES DE CHIHUAHUA 2023	CTA.	01720147295278
						058	H.S.B.C. CTA. 4067932277 REFUGIOS DE NIÑOS Y ADOLESCENTES VALENTIN GOMES FARIAS	CTA.	4067932277
						059	H.S.B.C. CTA. 4067932301 FORTALECIMIENTO PARA LA ATENCION DE NNA MIGRANTES DE CASAS GRANDES	CTA.	4067932301
						060	AZTECA CTA. 01720149682010 FORTALECIMIENTO PARA LA ATENCION DE NNA MIGRANTES DE GOMEZ ARIAS 2023	CTA.	01720149682010
						061	AZTECA CTA. 01720149681762 FORTALECIMIENTO PARA LA ATENCION DE NNA MIGRANTES DE CASAS GRANDES	CTA.	01720149681762
						062	AZTECA CTA. 01720150690776 PROGRAMA ATENCION A PERSONAS CON DISCAPACIDAD 2023	CTA.	01720150690776
						063	BANORTE CTA. 1233544509 S247 PROGRAMA DESARROLLO PROFESIONAL DOCENTE (PRODEP) TIPO SUPERIOR 2023	CTA.	1233544509
						064	B.B.V.A. CTA. 0120676063 SaNAS 2023	CTA.	0120676063
					02	000	TRANSFERENCIAS		
						001	BANORTE CTA. 00202476739 PROGRAMA DE TELEBACHILLERATO COMUNITARIO	CTA.	202476739
						003	BANORTE CTA. 00328713307 CONADE, PROGRS RESERVA NACIONAL TALENTOS DEPORTIVOS Y TALENTOS DEPORTIVOS DEL DEPORTE ADAPTADO 2017	CTA.	328713307
						004	BANORTE CTA. 00360090268 PROMOCION Y FOMENTO DEL BOXEO 2017	CTA.	360090268
						016	BANORTE CTA. 0573735967 PROGRAMA VACUNACION ANTI INFLUENZA Y TRATAMIENTO DE ADICCIONES	CTA.	573735967

PLAN DE CUENTAS

2024

GENERO	GRUPO	RUBRO	CUENTA	SUBCUENTA	SUB-SUBCUENTA	SUB-SUBCUENTA ESPECIFICA	CONCEPTO		
						024	B.B.V.A. BANCOMER CTA. 00110814644 CONADE PROMOCION FOMENTO BEISBOL INFANTIL Y JUVENIL NIVEL NACIONAL 2017	CTA.	110814644
						042	SANTANDER SERFIN CTA 18000054054 CECYTECH 2017	CTA.	18000050054
						046	SANTANDER SERFIN CTA. 18000057754 PROGRAMA BECAS NACIONALES EDUCACION SUPERIOR MANUTENCION	CTA.	18000057754
						062	SCOTIABANK CTA. 21503494454 BACHILLERATO INTERCULTURAL 2017	CTA.	21503494454
						066	SCOTIABANK CTA. 21503514013 PROGRAMA PARA LA EXPANSION EN LA OFERTA EDUCATIVA EN EDUCACION MEDIA SUPERIOR Y SUPERIOR UACH (PROEXOES UACH 2018)	CTA.	21503514013
						072	BANORTE CTA. 00366716636 PROGRAMA PARA LA EXPANSION EN LA OFERTA EDUCATIVA EN LA EDUCACION MEDIA SUPERIOR Y SUPERIOR UACJ 2018 (PROEXOES)	CTA.	00366716636
						078	B.B.V.A. BANCOMER CTA. 00111296647 UNIVERSIDAD TECNOLOGICA DE CHIHUAHUA (UTCH 2018)	CTA.	00111296647
						084	BANORTE CTA. 00591638240 COBACH 2018	CTA.	00591638240
						086	BANORTE CTA. 00592606406 PROGRAMA DE APOYOS PARA LA PROTECCION DE LAS PERSONAS EN ESTADO DE NECESIDAD 2018	CTA.	00592606406
						094	B.B.V.A. BANCOMER CTA. 00111395416 FIDEICOMISO PARA LA INFRAESTRUCTURA EN LOS ESTADOS (FIES)	CTA.	00111395416
						099	BANORTE CTA. 01001643414 UNIVERSIDAD POLITECNICA DE CHIHUAHUA 2018	CTA.	01001643414
						104	SCOTIABANK CTA. 21504579488 ACADEMIAS CONADE DE BEISBOL 2018	CTA-	21504579488
						108	B.B.V.A. BANCOMER CTA. 00112054426 PROGRAMA DE PREVENCION Y CONTROL DE VIH EL SIDA E ITS 2018	CTA.	00112054426
						123	SANTANDER SERFIN CTA. 018000090856 GOB. EDO.CHIH. SECRETARIA DE HACIENDA PROGRAMA PARA EL FORTALECIMIENTO DE ACCIONES DE SALUD PUBLICA EN LAS ENTIDADES FEDERATIVAS AFASPE 2019	CTA.	18000090856
						125	SANTANDER SERFIN CTA. 018000090890 GOB. EDO.CHIH. SECRETARIA DE HACIENDA PROGRAMA PARA CARRERA DOCENTE UACJ 2019	CTA.	18000090890
						126	SANTANDER SERFIN CTA. 018000090902 GOB. EDO.CHIH. SECRETARIA DE HACIENDA PROGRAMA PARA EL DESARROLLO PROFESIONAL DOCENTE UACJ (PRODEP UACJ 2019)	CTA.	18000090902
						127	SANTANDER SERFIN CTA. 018000090916 GOB. EDO.CHIH. SECRETARIA DE HACIENDA PROGRAMA PARA REFORMAS ESTRUCTURALES UACJ 2019	CTA.	18000090916
						128	SANTANDER SERFIN CTA. 018000090950 GOB. EDO.CHIH. SECRETARIA DE HACIENDA INGRESO ORDINARIO COLEGIO CHIHUAHUA 2019	CTA.	18000090950
						131	B.B.V.A. BANCOMER CTA. 00112531070 GOB. EDO.CHIH. SECRETARIA DE HACIENDA COBACH 2019	CTA.	00112531070
						133	B.B.V.A. BANCOMER CTA. 00112531143 GOB. EDO.CHIH. SECRETARIA DE HACIENDA INADET CENALTEC 2019	CTA.	00112531143
						134	B.B.V.A. BANCOMER CTA. 00112531186 GOB. EDO.CHIH. SECRETARIA DE HACIENDA ICATECH 2019	CTA.	00112531186

PLAN DE CUENTAS

2024

GENERO	GRUPO	RUBRO	CUENTA	SUBCUENTA	SUB-SUBCUENTA	SUB-SUBCUENTA ESPECIFICA	CONCEPTO		
							136 B.B.V.A. BANCOMER CTA. 00112602210 GOBIERNO DEL ESTADO DE CHIHUAHUA SECRETARIA DE HACIENDA INTERVENCIONES CUBIERTAS POR EL SEGURO MEDICO SIGLO XXI 2019	CTA.	00112602210
							139 SANTANDER SERFIN CTA. 018000093380 GOBIERNO DEL ESTADO DE CHIHUAHUA SECRETARIA DE HACIENDA PORTABILIDAD INTERESTATALES 2018	CTA.	18000093380
							140 B.B.V.A. BANCOMER CTA. 0112611880 GOBIERNO DEL ESTADO DE CHIHUAHUA SECRETARIA DE HACIENDA UNIVERSIDADES TECNOLOGICAS, SUBSIDIO PARA ORGANISMOS DESCENTRALIZADOS ESTATALES (U006) 2019	CTA.	00112611880
							149 B.B.V.A. BANCOMER CTA. 0112722046 FORTALECIMIENTO A LA ATENCION MEDICA FAM 2019	CTA.	00112722046
							153 BANORTE CTA. 1056682981 PROGRAMA PREVENCION Y TRATAMIENTO DE LAS ADICCIONES CRESCA 2019	CTA.	01056682981
							162 BANORTE CTA. 01069108726 LINEAS DE ACCION Y ACTIVACION FISICA 2019	CTA.	01069108726
							164 B.B.V.A. BANCOMER CTA. 00113213463 FONDO PARA EL DESARROLLO FORESTAL SUSTENTABLE EN EL ESTADO FIDEFOSE F/47779-4/2019	CTA.	00113213463
							166 B.B.V.A. 00113385477 PROGRAMA DE ATENCION A LA SALUD Y MEDICAMENTOS GRATUITOS PARA LA POBLACION SIN SEGURIDAD SOCIAL LABORAL 2019 (PROGRAMA PRESUPUESTARIO U013)	CTA.	00113385477
							168 BANORTE CTA. 01078499604 APOYO FINANCIERO EXTTRAORDINARIO NO REGULARIZABLE 2019	CTA.	01078499604
							170 SANTANDER CTA 18000125566 APOYO AL DESARROLLO DE LA EDUCACION SUPERIOR UACJ 2019 (PADES)	CTA.	18000125566
							174 BANORTE CTA. 01085019185 PROGRAMA DE INCLUSION Y LA EQUIDAD EDUCATIVA S244 2019	CTA.	01085019185
							175 B.B.V.A. CTA. 00113820025 PROGRAMA DE INCLUSION Y LA EQUIDAD EDUCATIVA (PIEE) 2019	CTA.	00113820025
							178 BANORTE CTA. 01093195954 DESARROLLO FORESTAL SUSTENTABLE EN EL ESTADO (FIDEFOSE) 2020	CTA.	01093195954
							179 BANORTE CTA. 01093195673 FONDO DE FOMENTO AGROPECUARIO DEL ESTADO DE CHIHUAHUA (FOFAE) 2020	CTA.	01093195673
							181 B.B.V.A. CTA. 00114269772 APOYO FINANCIERO EXTRAORDINARIO NO REGULARIZABLE CONV. 3 2019	CTA.	00114269772
							183 BANORTE CTA. 01097843217 PROGRAMA DE FORTALECIMIENTO A LA ATENCION MEDICA (PFAM2020)	CTA.	01097843217
							184 SANTANDER CTA. 18000143048 UNIVERSIDAD POLITECNICA, SUBSIDIO PARA ORGANISMOS DESCENTRALIZADOS ESTATALES (U006 2020)	CTA.	18000143048
							185 SANTANDER CTA. 18000142988 TELEBACHILLERATO COMUNITARIO 2020	CTA.	18000142988
							186 SANTANDER CTA. 18000142991 CECyTECH U006 SUBSIDIO PARA ORGANISMOS DESCENTRALIZADOS ESTATALES 2020	CTA.	18000142991
							187 SANTANDER CTA. 18000143034 COLEGIO DE BACHILLERES DEL ESTADO DE CHIHUAHUA 2020	CTA.	18000143034

PLAN DE CUENTAS

2024

CONCEPTO

GENERO	GRUPO	RUBRO	CUENTA	SUBCUENTA	SUB-SUBCUENTA	SUB-SUBCUENTA ESPECIFICA	CONCEPTO
						188	SANTANDER CTA. 18000144776 INADET CENALTEC 2020 CTA. 18000144776
						194	BANORTE CTA. 01099895041 PREVENCION Y TRATAMIENTO DE LAS ADICCIONES (CRESCA) 2020 CTA. 01099895041
						197	SANTANDER CTA. 18000149205 FORTRADIS 2020 CTA. 18000149205
						199	B.B.V.A. CTA. 00115261376 PROAGUA-APARTADO URBANO, APAUR, 2020 CTA. 00115261376
						200	B.B.V.A. CTA. 00115261406 PROAGUA-APARTADO RURAL, APARURAL, 2020 CTA. 00115261406
						201	B.B.V.A. CTA. 00115261414 PROAGUA-APARTADO PLANTAS DE TRATAMIENTO DE AGUAS RESIDUALES, APTAR, 2020 CTA. 00115261414
						202	B.B.V.A. CTA. 00115261422 PROAGUA-APARTADO AGUA LIMPIA, AAL, 2020 CTA. 00115261422
						204	B.B.V.A. CTA. 00115273145 FORTALECIMIENTO A LA TRANSVERSALIDAD DE LA PERSPECTIVA DE GENERO 2020 CTA. 00115273145
						216	B.B.V.A. CTA. 00115816777 REGULACION Y NORMATIVIDAD EN MATERIA SANITARIA 2020 CTA. 00115816777
						217	B.B.V.A. CTA. 00115816793 S300 PROGRAMA AL FORTALECIMIENTO A LA EXCELENCIA EDUCATIVA UNIVERSIDADES TECNOLOGICAS (PROFEXCE 2020) CTA. 00115816793
						232	H.S.B.C. CTA. 04065533598 PROGRAMA PARA EL DESARROLLO PROFESIONAL DOCENTE UACH (PRODEP UACH 2021) CTA. 04065533598
						233	H.S.B.C. CTA. 04065533606 PROGRAMA FORTALECIMIENTO A LA EXCELENCIA EDUCATIVA UACH (PROFEXCE 2021) CTA. 04065533606
						241	SANTANDER CTA. 18000165791 S300 PROGRAMA AL FORTALECIMIENTO A LA EXCELENCIA EDUCATIVA UNIVERSIDADES TECNOLOGICAS Y POLITECNICA (PROFEXCE 2021) CTA. 18000165791
						245	SANTANDER CTA. 1800067818 INSABI SEGURO MEDICO SIGLO XXI 2021 CTA. 01800067818
						271	HSBC CTA. 04067076299 INGRESO ORDINARIO UNIVERSIDAD AUTONOMA DE CIUDAD JUAREZ (UACJ 2022) CTA. 04067076299
						288	BANORTE CTA. 01173161730 FONDO DE APORTACIONES MULTIPLES ASISTENCIA SOCIAL (FAM-AS 2022) CTA. 01173161730
						290	B.B.V.A. CTA. 00117975627 FONDO DE APORTACIONES PARA LA EDUCACION TECNOLOGICA Y DE ADULTOS EDUCACION TECNOLOGICA (F.A.E.T.A. CONALEP 2022) CTA. 00117975627
						293	BANORTE CTA. 01173164870 FONDO DE APORTACIONES PARA EL FORTALECIMIENTO DE LAS ENTIDADES FEDERATIVAS (F.A.F.E.F. 2022) CTA. 01173164870
						301	B.B.V.A. CTA. 00118398801 DESARROLLO FORESTAL SUSTENTABLE EN EL ESTADO (FIDEFOS) 2022 CTA. 00118398801
						307	BANORTE CTA. 01190934865 PROGRAMA PRESUPUESTARIO S200 "FORTALECIMIENTO A LA ATENCION MEDICA" EJERCICIO FISCAL 2022 CTA. 01190934865
						311	AZTECA CTA. 00122469918 PROGRAMA PARA EL FORTALECIMIENTO DE ACCIONES DE SALUD PUBLICA EN LAS ENTIDADES FEDERATIVAS, AFASPE 2023 CTA. 00122469918
						312	AZTECA CTA. 00123642350 INGRESO ORDINARIO UNIVERSIDAD AUTONOMA DE CHIHUAHUA 2023 CTA. 00123642350
						313	H.S.B.C. CTA. 04065661613 INGRESO ORDINARIO UNIVERSIDAD AUTONOMA DE CIUDAD JUAREZ (UACJ 2023) CTA. 04065661613

PLAN DE CUENTAS

2024

CONCEPTO

GENERO	GRUPO	RUBRO	CUENTA	SUBCUENTA	SUB-SUBCUENTA	SUB-SUBCUENTA ESPECIFICA	CONCEPTO		
						314	BANORTE CTA. 01212117270 INGRESO ORDINARIO COLEGIO CHIHUAHUA 2023	CTA.	01212117270
						315	H.S.B.C. CTA. 04065661621 COLEGIO DE BACHILLERES DEL ESTADO DE CHIHUAHUA 2023	CTA.	04065661621
						316	H.S.B.C. CTA. 04065661639 CECYTECH 2023	CTA.	04065661639
						317	H.S.B.C. CTA. 04065661647 INADET CENALTEC 2023	CTA.	04065661647
						318	AZTECA CTA. 00123641888 ICATECH 2023	CTA.	00123641888
						319	SANTANDER CTA. 18000239925 TELEBACHILLERATO COMUNITARIO 2023	CTA.	18000239925
						320	SANTANDER CTA. 18000239911 UNIVERSIDADES POLITECNICAS SUBSIDIO PARA ORGANISMOS DESCENTRALIZADOS ESTATALES (U006) 2023	CTA.	18000239911
						321	SANTANDER CTA. 18000239882 UNIVERSIDADES TECNOLOGICAS SUBSIDIO PARA ORGANISMOS DESCENTRALIZADOS ESTATALES (U006) 2023	CTA.	18000239882
						322	BANORTE CTA. 01213179873 INSABI, PRESTACION GRATUITA DE SERVICIOS DE SALUD, MEDICAMENTOS Y DEMAS INSUMOS ASOCIADOS 2023	CTA.	01213179873
						323	BANORTE CTA. 01218272014 ALERTA DE VIOLENCIA DE GENERO CONTRA LAS MUJERES, AVGM/CHIH/AC02/ICHM/052	CTA.	01218272014
						324	BANORTE CTA. 01219850576 PROGRAMA DE APOYO A LAS INSTANCIAS DE MUJERES EN LAS ENTIDADES FEDERATIVAS (PAIMEF) 2023	CTA.	01219850576
						325	BANORTE CTA. 01219851283 PROGRAMA DE APOYO PARA REFUGIOS ESPECIALIZADOS PARA MUJERES VICTIMAS DE VIOLENCIA DE GENERO, SUS HIJAS E HIJOS 2023	CTA.	01219851283
						326	BANORTE CTA. 01219849860 PROGRAMA DE APOYO PARA REFUGIADOS ESPECIALIZADOS PARA MUJERES VICTIMAS DE VIOLENCIA DE GENERO 2023 MUNICIPAL	CTA.	01219849860
						327	AZTECA CTA. 01720141369938 FOR PARA ATN DE NNA MIG DE LA CASA DE MENOR MIG EN JUAREZ CHIH 2023	CTA.	1720141369938
						328	AZTECA CTA. 01720141369657 FOR PARA LA ATN DE NNA MIGRANTES DEL CENTRO NOHEMI EN JUAREZ CHIH 2023	CTA.	1720141369657
						329	AZTECA CTA. 01720141369758 PROGRAMA E025 "PREVENCION Y ATENCION CONTRA LAS ADICCIONES 2023	CTA.	1720141369758
						330	CITIBANAMEX CTA. 70181996321 PROAGUA 2023-PROGRAMA DE AGUA POTABLE, DRENAJE Y TRATAMIENTO	CTA.	08202590015
						331	BANORTE CTA. 1221260767 PROGRAMA PARA EL ADELANTO, BIENESTAR E IGUALDAD DE LAS MUJERES 2023	CTA.	01221260767
						332	BANAMEX CTA. 70182035317 SUBSIDIO FEDERAL PRODEP 2023 PARA LA UACH	CTA.	70182035317
						333	BANAMEX CTA. 70182035309 SUBSIDIO FEDERAL PRODEP 2023 PARA LA UACJ	CTA.	70182035309
						334	BANAMEX CTA. 70181996356 SUBSIDIO FEDERAL PRODEP 2023 PARA EL COLEGIO CHIHUAHUA	CTA.	70181996356
						335	BANAMEX CTA. 70182150124 FONDO PARA EL BIENESTAR Y EL AVANCE DE LAS MUJERES (FOBAM) 2023	CTA.	70182150124
						337	BANORTE CTA. 1224785775 ACCIONES DE PAVIMENTACION POR APROVECHAMIENTOS DE LA REGULARIZACION DE VEHICULOS USADOS DE PROCEDENCIA EXTRANJERA, 2023	CTA.	01224785775
						338	BANAMEX CTA. 70182150132 DESARROLLO FORESTAL SUSTENTABLE EN EL ESTADO (FIDEFOSE) 2023 FEDERAL	CTA.	70182150132

PLAN DE CUENTAS

2024

GENERO	GRUPO	RUBRO	CUENTA	SUBCUENTA	SUB-SUBCUENTA	SUB-SUBCUENTA ESPECIFICA	CONCEPTO
							339 B.B.V.A. CTA. 0120303887 FIDEICOMISO FONDO DE ESTABILIZACION DE LOS INGRESOS DE LAS ENTIDADES FEDERATIVAS (FEIEF) 2023 CTA. 120303887
							340 BANORTE CTA. 1228646294 UAPV (UNIDAD DE ATENCION A POBLACION VULNERABLE) NIÑEZ MIGRANTE 2023 JUAREZ CTA. 1228646294
							341 BANAMEX CTA. 70182341515 FORTALECIMIENTO PARA LA ATENCION DE NNA MIGRANTES DE BUENAVENTURA 2023 CTA. 70182341515
							342 BANORTE CTA. 01218962632 PROGRAMA PRESUPUESTARIO S200 "FORTALECIMIENTO A LA ATENCION MEDICA" EJERCICIO FISCAL 2023 CTA. 01218962632
							343 AZTECA CTA. 01720151601991 PROGRAMA DE REGULACION Y NORMATIVA EN MATERIA SANITARIA 2023 CTA. 01720151601991
							344 AZTECA CTA. 01720152673910 EQUIPAMIENTO PARA EL CENTRO DE JUSTICIA DE MUJERES DE CUAUHTEMOC 2023 CTA. 01720152673910
							345 H.S.B.C. CTA. 4069876266 COLEGIO DE ESTUDIOS CIENTIFICOS Y TECNOLOGICOS 2024 CTA. 4069876266
							346 H.S.B.C. CTA. 4069876274 COLEGIO DE BACHILLERES 2024 CTA. 4069876274
							347 H.S.B.C. CTA. 4069876282 INSTITUTO DE CAPACITACION PARA EL TRABAJO 2024 CTA. 4069876282
							348 H.S.B.C. CTA. 4069876290 INSTITUTO DE APOYO AL DESARROLLO TECNOLOGICO 2024 CTA. 4069876290
							349 H.S.B.C. CTA. 4069876308 TELEBACHILLERATO COMUNITARIO 2024 CTA. 4069876308
							350 BANORTE CTA. 1253354032 INGRESO ORDINARIO UNIVERSIDAD AUTONOMA DE CHIHUAHUA 2024 CTA. 1253354032
							351 BANORTE CTA. 1253357471 INGRESO ORDINARIO UNIVERSIDAD AUTONOMA DE CIUDAD JUAREZ (UACJ) 2024 CTA. 1253357471
							352 BANORTE CTA. 1253359064 INGRESO ORDINARIO COLEGIO CHIHUAHUA 2024 CTA. 1253359064
							353 BANORTE CTA. 1254302674 CONVENIO SaNAS 2024 CTA. 1254302674
							354 BANORTE CTA. 1255106561 FORTALECIMIENTO PARA LA ATENCION DE NNA MIGRANTES DE CASAS GRANDES 2024 CTA. 1255106561
							355 BANORTE CTA. 1255198007 FORTALECIMIENTO PARA LA ATENCION DE NNA MIGRANTES DE VALENTIN GOMEZ FARIAS 2024 CTA. 1255198007
							356 BANORTE CTA. 1255300181 FORTALECIMIENTO PARA LA ATENCION DE NNA MIGRANTES DE BUENAVENTURA 2024 CTA. 1255300181
							357 BANORTE CTA. 1256458799 FORTALECIMIENTO PARA LA ATENCION DE NNA MIGRANTES DEL CENTRO NOHEMI EN CD. JUAREZ CHIHUAHUA 2024 CTA. 1256458799
							358 BANORTE CTA. 1256455976 FORTALECIMIENTO PARA LA ATENCION DE NNA MIGRANTES DEL CENTRO DEL MENOR MIGRANTE CD. JUAREZ CHIHUAHUA 2024 CTA. 1256455976
1	1	1	3	0	00	000	BANCOS DEPENDENCIAS Y OTROS
1	1	1	4	0	00	000	INVERSIONES TEMPORALES (HASTA 3 MESES)
				1	00	000	RECAUDADORAS

PLAN DE CUENTAS

2024

GENERO	GRUPO	RUBRO	CUENTA	SUBCUENTA	SUB-SUBCUENTA	SUB-SUBCUENTA ESPECIFICA	CONCEPTO
				2	00	000	CONCENTRADORAS
					01	000	TESORERIA
						001	INVERSION BANAMEX CTA. 10800370640
						002	BANORTE CTA. 0266983912 GOBIERNO DEL ESTADO SECRETARIA DE HACIENDA CTA. 0266983912
						004	INVERSION B.B.V.A. BANCOMER CTA. 00110598852 CONCENTRADORA CTA. 00110598852
						005	SANTANDER SERFIN CTA. 65506299570 CTA. 65506299570
						009	INVERSION MULTIVA CTA. 00002094924 CTA. 00002094924
						010	BANCO REGIONAL CTA. 62002270019 CTA. 62002270019
						011	INVERSION H S B C CTA. 01283006973 CTA. 01283006973
						013	INVERSION SCOTIABANK CTA 21503119475 CTA. 21503119475
						017	INVERSION SANTANDER SERFIN CTA. 65506380507 INVERSION CTA. 65506380507
						030	BANBAJO CTA. 90001771376 GOBIERNO DEL ESTADO DE CHIHUAHUA, SECRETARIA DE HACIENDA CTA. 90001771376
						032	INVERSION SANTANDER CTA. 65507404230 INVERSION CTA. 65507404230
						033	INVERSION B.B.V.A. 00113495930 PROCESO DE REESTRUCTURA/REFINANCIAMIENTO 2019 CTA. 00113495930
						034	INVERSION SANTANDER CTA 18000125032 CONCENTRADORA 2019 CTA. 18000125032
						035	INVERSION BANORTE CTA. 01084864753 PROCESO DE REESTRUCTURA/REFINANCIAMIENTO 2019 CTA. 01084864753
						036	SANTANDER CTA, 65507681993 GASTOS CTA. 65507681993
						037	INVERSION B.B.V.A. CTA. 00115644658 CORTO PLAZO TESORERIA 2020 CTA. 00115644658
						038	INVERSION B.B.V.A. CTA. 0117575742 RECUPERACION DE RECURSOS NO EJERCIDOS CTA. 0117575742
						039	INVERSION BANORTE CTA. 01180101453 PREVISION GRATIFICACION ANUAL CTA. 01180101453
						040	INVERSION MONEX CTA. 00003353257 CONCENTRADORA CTA. 00003353257
						042	INVERSION SABADELL CTA. 00005107301 GOBIERNO DEL ESTADO DE CHIHUAHUA, SECRETARIA DE HACIENDA CUENTA PRODUCTIVA CTA. 00005107301
					02	000	DIVERSOS
						017	INVERSION BANORTE CTA. 01092221379 IMPUESTO ADICIONAL DEL 4% PARA UACH Y UACJ 2019 CTA. 01092221379
						021	INVRERSION BANORTE CTA. 01096149220 CONTRIBUCION EXTRAORDINARIA A CARGO DE LOS SUJETOS QUE GRAVA EL ISN 10% 2020 CTA. 01096149220
						022	INVERSION BANORTE CTA. 01096149435 CONTRIBUCION EXTRAORDINARIA A CARGO DE LOS SUJETOS QUE GRAVA EL ISN 5% 2020 CTA. 01096149435

PLAN DE CUENTAS

2024

GENERO	GRUPO	RUBRO	CUENTA	SUBCUENTA	SUB-SUBCUENTA	SUB-SUBCUENTA ESPECIFICA	CONCEPTO		
						023	INVERSION BANORTE CTA. 01098827410 CONTRIBUCION EXTRAORDINARIA PARA LA CRUZ ROJA 2020	CTA.	01098827410
						024	INVERSION BANORTE CTA. 01098828154 CONTRIBUCION EXTRAORDINARIA PARA EL FIDEICOMISO EXPO CHIHUAHUA 2020	CTA.	01098828154
						026	INVERSION B.B.V.A. CTA. 00115210321 SUBSIDIO COMISION NACIONAL DE BUSQUEDA DE PERSONAS 2020 RECURSOS ESTATALES	CTA.	00115210321
						027	INVERSION CITIBANAMEX CTA. 70155688570 IMPUESTO SOBRE HOSPEDAJE 2020	CTA.	70155688570
						028	INVERSION B.B.V.A. CTA. 00115304954 HEROES DE LA SALUD	CTA.	00115304954
						035	INVERSION SCOTIABANK CTA. 25602669942 PARQUE CENTRAL CIUDAD JUAREZ 2020	CTA.	25602669942
						034	INVERSION B.B.V.A. CTA. 00115448786 GASTOS DE EJECUCION	CTA.	00115448786
						068	INVERSION BANCO AZTECA CTA. 00165100990 CONCENTRADORA	CTA.	00165100990
				3	00	000	PARTICIPACIONES		
					01	000	FONDO GENERAL		
						001	INVERSION BANORTE CTA. 00125138248 (REMESAS DF.)	CTA.	125138248
						002	INVERSION B..B.V.A. CTA. 00114322665 PARTICIPACIONES FEDERALES 2020	CTA.	00114322665
					03	000	FONDO DE ESTABILIZACION DE INGRESOS E.F. (FEIEF)		
						003	INVERSION B.B.V.A. CTA. 00113368807 FIDEICOMISO FONDO DE ESTABILIZACION DE LOS INGRESOS DE LAS ENTIDADES FEDERATIVAS (FEIEF) 2019	CTA.	00113368807
						004	INVERSION B.B.V.A. CTA. 00115285976 FIDEICOMISO FONDO DE ESTABILIZACION DE LOS INGRESOS DE LAS ENTIDADES FEDERATIVAS (FEIEF) 2020	CTA.	00115285976
				4	00	000	APORTACIONES		
					01	000	FEDERAL		
					02	000	ESTATAL		
						006	B.B.V.A. BANCOMER CTA. 00172524309	CTA.	00172524309
						014	SANTANDER SERFIN CTA. 65502277651	CTA.	65502277651
				5	00	000	CARRETERAS Y PUENTES		
					01	000	CARRETERAS		

PLAN DE CUENTAS

2024

GENERO	GRUPO	RUBRO	CUENTA	SUBCUENTA	SUB-SUBCUENTA	SUB-SUBCUENTA ESPECIFICA	CONCEPTO
						001	B.B.V.A. BANCOMER CTA. 0100429503 CTA. 00100429503
						002	B.B.V.A. BANCOMER CTA. 100430315 CTA. 100430315
						003	B.B.V.A. BANCOMER CTA. 00100430641 CTA. 00100430641
						005	B.B.V.A. BANCOMER CTA. 00104933621 CTA. 00104933621
						006	B.B.V.A. BANCOMER CTA. 00104934040 CTA. 00104934040
						007	B.B.V.A. BANCOMER CTA. 00104935098 CTA. 00104935098
						009	B.B.V.A. BANCOMER CTA. 00110105015 CTA. 00110105015
						010	B.B.V.A. BANCOMER CTA. 00110105317 CTA. 00110105317
						011	B.B.V.A. BANCOMER CTA. 0011015597 CTA. 00011015597
						012	B.B.V.A. BANCOMER CTA. 00110105716 CTA. 00110105716
						016	B.B.V.A. BANCOMER CTA. 0110986208 CTA. 0110986208
						017	B.B.V.A. BANCOMER CTA. 0133455599 CTA. 0133455599
						021	B.B.V.A. BANCOMER CTA. 0198738521 CTA. 0198738521
						023	B.B.V.A. BANCOMER CTA. 00451575961 CTA. 00451575961
						025	INVERSION B.B.V.A. BANCOMER CTA. 00111311972 MANTENIMIENTO MAYOR 2018 CTA. 00111311972
						026	INVERSION B.B.V.A. BANCOMER CTA. 00111312138 MANTENIMIENTO MENOR 2018 CTA. 00111312138
						027	INVERSION B.B.V.A. BANCOMER CTA. 00111312294 GASTOS DE OPERACION DE CARRETERAS 2018 CTA. 00111312294
						028	INVERSION B.B.V.A. BANCOMER CTA. 00111312413 GASTOS EN CASSETAS 2018 CTA. 00111312413
						029	INVERSION B.B.V.A. BANCOMER CTA. 00111312847 MANTENIMIENTO MENOR CARRETERAS NO FIDEICOMITIDAS 2018 CTA. 00111312847
						030	INVERSION B.B.V.A. BANCOMER CTA. 00111312995 GASTOS DE OPERACION CARRETERAS NO FIDEICOMITIDAS 2018 CTA. 00111312995
						031	INVERSION B.B.V.A. BANCOMER CTA. 00111313088 GASTOS DE CASSETAS NO FIDEICOMITIDAS 2018 CTA. 00111313088
						032	INVERSION B.B.V.A. BANCOMER CTA. 00111667017 PROYECTO DE MODERNIZACION DEL SISTEMA TELEPEAJE Y PEAJE 2018 CTA. 00111667017
						034	INVERSION B.B.V.A. BANCOMER CTA. 00112522888 GOB. EDO. CHIH. SECRETARIA DE HACIENDA MANTENIMIENTO MAYOR 2019 CTA. 00112522888
						035	INVERSION B.B.V.A. BANCOMER CTA. 0112522942 GOB. EDO. CHIH. SECRETARIA DE HACIENDA MANTENIMIENTO MENOR 2019 CTA. 00112522942
						036	INVERSION B.B.V.A. BANCOMER CTA. 00112522969 GOB. EDO. CHIH. SECRETARIA DE HACIENDA GASTOS DE OPERACION DE CARRETERAS 2019 CTA. 00112522969
						037	INVERSION B.B.V.A. BANCOMER CTA. 00112522985 GOB. EDO. CHIH. SECRETARIA DE HACIENDA GASTOS EN CASSETAS 2019 CTA. 00112522985
						039	INVERSION B.B.V.A. BANCOMER CTA. 00112523000 GOB. EDO. CHIH. SECRETARIA DE HACIENDA GASTOS DE OPERACION CARRETERAS NO FIDEICOMITIDAS 2019 CTA. 00112523000

PLAN DE CUENTAS

2024

GENERO	GRUPO	RUBRO	CUENTA	SUBCUENTA	SUB-SUBCUENTA	SUB-SUBCUENTA ESPECIFICA	CONCEPTO
						040	INVERSION B.B.V.A. BANCOMER CTA. 00112523019 GOB. EDO. CHIH. SECRETARIA DE HACIENDA GASTOS DE CASETA CARRETERAS NO FIDEICOMITIDAS 2019 CTA. 00112523019
						041	INVERSION B.B.V.A. CTA. 00114623290 MANTENIMIENTO MAYOR 2020 CTA. 00114623290
						042	INVERSION B.B.V.A. CTA. 00114623282 MANTENIMIENTO MENOR 2020 CTA. 00114623282
						043	INVRERSION B.B.V.A. CTA. 00114623177 GASTOS DE OPERACIÓN DE CARRETERAS 2020 CTA. 00114623177
						044	INVRERSION B.B.V.A. CTA. 00114623134 GASTOS EN CASETAS 2020 CTA. 00114623134
						045	INVERSION B.B.V.A. CTA. 00114623088 MANTENIMIENTO MENOR CARRETERAS NO FIDEICOMITIDAS 2020 CTA. 00114623088
						046	INVERSION B.B.V.A. CTA. 00114623231 GASTOS DE OPERACIÓN CARRETERAS NO FIDEICOMITIDAS 2020 CTA. 00114623231
						047	INVERSION B.B.V.A. CTA. 00114622995 GASTOS DE CASETAS CARRETERAS NO FIDEICOMITIDAS 2020 CTA. 00114622995
						048	INVERSION B.B.V.A. CTA. 00115621690 REPARACION DE DAÑOS AL EQUIPAMIENTO DE LAS PLAZAS DE COBRO CTA. 00115621690
						050	INVERSION BANORTE CTA. 01137292159 MANTENIMIENTO MAYOR 2021 CTA. 01137292159
						051	INVERSION BANORTE CTA. 01137292720 MANTENIMIENTO MENOR 2021 CTA. 01137292720
						052	INVERSION BANORTE CTA. 01137293183 GASTOS DE OPERACIÓN DE CARRETERAS 2021 CTA. 01137293183
						053	INVERSION BANORTE CTA. 01137293576 GASTOS EN CASETAS 2021 CTA. 01137293576
						055	INVERSION B.B.V.A. CTA. 0116227295 GASTOS DE OPERACION CARRETERAS NO FIDEICOMITIDAS 2021 CTA. 0116227295
						056	INVERSION B.B.V.A. CTA. 0116227422 GASTOS DE CASETAS CARRETERAS NO FIDEICOMITIDAS 2021 CTA. 0116227422
						057	INVERSION BANORTE CTA. 01173092375 MANTENIMIENTO MAYOR 2022 CTA. 01173092375
						058	INVERSION BANORTE CTA. 01173093970 MANTENIMIENTO MENOR 2022 CTA. 01173093970
						059	INVERSION BANORTE CTA. 01173096092 GASTOS DE OPERACION DE CARRETERAS 2022 CTA. 01173096092
						061	INVERSION B.B.V.A. CTA. 0117975317 MANTENIMIENTO MENOR CARRETERAS NO FIDEICOMITIDAS 2022 CTA. 0117975317
						062	INVERSION B.B.V.A. CTA. 0117975376 GASTOS DE OPERACION CARRETERAS NO FIDEICOMITIDAS 2022 CTA. 0117975376
						063	INVERSION B.B.V.A. CTA. 0117975392 GASTOS DE CASETAS CARRETERAS NO FIDEICOMITIDAS 2022 CTA. 0117975392
						069	INVERSION B.B.V.A. CTA. 00119778608 GASTOS DE OPERACION CARRETERAS NO FIDEICOMITIDAS 2023 CTA. 00119778608
						070	INVERSION B.B.V.A. CTA. 00119778640 GASTOS DE CASETAS CARRETERAS NO FIDEICOMITIDAS 2023 CTA. 00119778640
						071	INVERSION B.B.V.A. CTA. 0120273201 PROYECTO DE MODERNIZACION DE SISTEMAS TELEPEAJE Y PEAJE 2023 CTA. 0120273201
				6	00	000	NOMINA

PLAN DE CUENTAS

2024

GENERO	GRUPO	RUBRO	CUENTA	SUBCUENTA	SUB-SUBCUENTA	SUB-SUBCUENTA ESPECIFICA	CONCEPTO
					01	000	BUROCRATAS
						007	INVERSION B.B.V.A. CTA. 0100966703 PROGRAMA DE MAQUINARIA Y PERFORACION DE CTA. 00100966703 POZOS
					7		OPERATIVAS
					01		TESORERIA
						003	INVERSION BANORTE CTA. 00113423370 CTA. 113423370
						010	INVERSION BANCO AZTECA CTA. 00101077072 FONDO AUXILIAR TSJ
					02	000	CONTROL DE PAGOS
						012	SANTANDER SERFIN CTA. 65506380507 INVERSION CTA. 65506380507
						017	INVERSION B.B.V.A. CTA. 00118360405 GASTO DE INVERSION PUBLICA
					8		CONVENIOS FEDERALES
					01		GASTO DE INVERSION
						073	B.B.V.A. BANCOMER CTA. 00111471007 (PRODERMAGICO) PROGRAMA DE DESARROLLO REGIONAL TURISTICO SUSTENTABLE Y PUEBLOS MAGICOS 2018 CTA. 00111471007
						076	INVERSION B.B.B.V.A. BANCOMER CTA. 00111695223 FOLIO 301505, 2018 CTA. 00111695223
						077	INVERSION B.B.B.V.A. BANCOMER CTA. 00111695290 FOLIO 301508, 2018 CTA. 00111695290
					9		SUBSIDIOS Y TRANSFERENCIA
					01		SUBSIDIOS
						034	B.B.V.A. BANCOMER CTA. 00111471104 FONDO PARA EL FORTALECIMIENTO FINANCIERO PARA INVERSION 2018 CTA. 00111471104
						035	B.B.V.A. BANCOMER CTA. 00111470809 FORTALECIMIENTO FINANCIERO 2018 CTA. 00111470809
					02		TRANSFERENCIAS
						265	INVERSION B.B.V.A. CTA. 0117645066 FEIEF 2021 CTA. 00117645066
						339	INVERSION B.B.V.A. CTA. 0120303887 FIDEICOMISO FONDO DE ESTABILIZACION DE LOS INGRESOS DE LAS ENTIDADES FEDERATIVAS (FEIEF) 2023 CTA. 00120303887
1	1	1	5	0	00	000	FONDOS CON AFECTACION ESPECIFICA

PLAN DE CUENTAS

2024

GENERO	GRUPO	RUBRO	CUENTA	SUBCUENTA	SUB-SUBCUENTA	SUB-SUBCUENTA ESPECIFICA	CONCEPTO
				1	00	000	FONDOS DESTINADO A OPERACIONES NO RECURRENTE
					01	000	FONDOS DESTINADO A OPERACIONES NO RECURRENTE
						001	FONDOS FIJOS EN RECAUDACION DE RENTAS
						002	FONDOS FIJOS PARA CENTROS DIGITALES DE TRAMITES Y SERVICIOS
						003	FONDOS FIJOS PARA DEVOLUCIONES DE PAGOS INDEBIDOS
						004	FONDOS FIJOS EN CASETAS DE PEAJE
						005	FONDOS CON FINES ESPECIFICOS
						006	FONDO PARA EL PAGO DE GRATIFICACION ANUAL
1	1	1	6	0	00	000	DEPOSITOS DE FONDOS DE TERCEROS EN GARANTIA Y/O ADMINISTRACION
				1	00	000	DEPOSITOS DE FONDOS DE TERCEROS EN GARANTIA Y/O ADMINISTRACION
					01	000	DEPOSITOS DE FONDOS DE TERCEROS EN GARANTIA Y/O ADMINISTRACION
						001	DEPOSITOS DE FONDOS DE TERCEROS EN GARANTIA Y/O ADMINISTRACION
						002	DEPOSITOS DE REPRODIDAD
						003	FIDEICOMISO IRREVOCABLE DE ADMINISTRACION Y PAGO F/4044533
						004	FIDEICOMISO IRREVOCABLE DE ADMINISTRACION Y PAGO 2010
						005	FIDEICOMISO IRREVOCABLE DE ADMINISTRACION Y PAGO F/2198
						006	FONDO EN GARANTIA PARA EL PROGRAMA DE IMPORTACION DEFINITIVA DE AUTOMOTORES USADOS
						007	FIDEICOMISO IRREVOCABLE DE ADMINISTRACION Y FUENTE DE PAGO 80666/13 INTERACCIONES MIL MDP
						008	FIDEICOMISO IRREVOCABLE DE ADMINISTRACION Y PAGO CREDITO INBURSA 5 MIL MDP
						009	FIDEICOMISO IRREVOCABLE 80666 DE ADMINISTRACION Y PAGO CREDITO INTERACCIONES 1 MIL MDP
						010	RESERVAS CREDITO FINTEGRA
						011	FIDEICOMISO DE APROVISIONAMIENTOS PARA EL PAGO DE OBLIGACIONES LABORALES AGUIN. FIDEICOMISO No. 0153
						012	RETENCIONES DE LA TESOFE FIDEICOMISO N0. 0152
						013	FONDO DE RESERVA FIDEICOMISO N0. 0152
						014	DEPOSITOS DE FONDO DE TERCEROS EN GARANTIA Y/O ADMON. CERT. BUER. FIDEIC. 80634 I.S.N.

PLAN DE CUENTAS

2024

GENERO	GRUPO	RUBRO	CUENTA	SUBCUENTA	SUB-SUBCUENTA	SUB-SUBCUENTA ESPECIFICA	CONCEPTO
						015	DEPOSITOS DE FONDO DE TERCEROS EN GARANTIA Y/0 ADMON. SEGUNDA MINSITRACION
						016	DEPOSITOS DE FONDO DE TERCEROS EN GARANTIA Y/0 ADMON. CREDITO INBURSA
						017	FINANCIAMIENTO A PRODUCTORES SECRETARIA DE DESARROLLO RURAL EJIDO EL LARGO Y ANEXOS
						018	FIDEICOMISO IRREVOCABLE DE ADMINISTRACION Y PAGO F-80742
						019	FONDO GRATIFICACION ANUAL
						020	FONDO DE RESERVA INTERACCIONES
						021	RETENCIONES DE LA TESOFE CREDITO SINDICADO FID-CIB/2956
						022	FONDO DE RESERVA DEL CREDITO SINDICADO FID-CIB/2956
						024	FIDEICOMISO BANREGIO F-851-01869 REFINANCIAMIENTO 2019
						025	FONDO DE RESERVA CRED. BANOBRAS 5000 MDP 0.39
						026	FONDO DE RESERVA CRED. BANOBRAS 5000 MDP 0.44
						027	FONDO DE RESERVA CRED. BANOBRAS 4416 MDP
						028	FONDO DE RESERVA CRED. BBVA 3000 MDP
						029	FONDO DE RESERVA CRED. BBVA 1852 MDP
						030	FONDO DE RESERVA CRED. BAJIO 1500 MDP
						031	FONDO DE RESERVA CRED. SANTANDER 1350 MDP
						032	FONDO DE RESERVA CRED. SANTANDER 1750 MDP
						033	FONDO DE RESERVA CRED. SANTANDER 1900 MDP
						034	FONDO DE RESERVA CRED. MULTIVA 1168 MDP
						035	FONDO DE RESERVA CRED. HSBC 500 MDP
						036	FONDO DE RESERVA CRED. BANORTE 3397MDP
						037	FONDO DE RESERVA CRED. BBVA 1000MDP
						038	FONDO DE RESERVA CRED. BBVA 830MDP
						039	FONDO DE RESERVA CRED. BAJIO 500MDP
						040	FONDO DE RESERVA CRED. BAJIO 250MDP
						041	FONDO DE RESERVA CRED. AZTECA 247MDP
						042	FONDO DE RESERVA CRED. AZTECA 492MDP
						043	FONDO DE RESERVA CRED. BANORTE 1484MDP
						044	FONDO DE RESERVA CRED. BAJIO 1173MDP
						045	FONDO DE RESERVA CRED. BANOBRAS FAFEF 143.8MDP

PLAN DE CUENTAS

2024

GENERO	GRUPO	RUBRO	CUENTA	SUBCUENTA	SUB-SUBCUENTA	SUB-SUBCUENTA ESPECIFICA	CONCEPTO
1	1	1	9	0	00	000	OTROS EFECTIVOS Y EQUIVALENTE
				1	00	000	OTROS EFECTIVOS Y EQUIVALENTE
					01	000	OTROS EFECTIVOS Y EQUIVALENTE
					001		OTROS EFECTIVOS Y EQUIVALENTE
1	1	2					DERECHOS A RECIBIR EFECTIVO O EQUIVALENTES
1	1	2	1	0	00	000	INVERSIONES FINANCIERAS DE CORTO PLAZO
				1	00	000	INVERSIONES FINANCIERAS DE CORTO PLAZO
					01	000	INVERSIONES FINANCIERAS DE CORTO PLAZO
					001		INVERSIONES FINANCIERAS DE CORTO PLAZO
1	1	2	2	0	00	000	CUENTAS POR COBRAR A CORTO PLAZO
				1	00	000	CUENTAS POR COBRAR A CORTO PLAZO POR VENTA DE ACTIVO FIJO
					01	000	CUENTAS POR COBRAR A CORTO PLAZO POR VENTA DE ACTIVO FIJO
					001		CUENTAS POR COBRAR A CORTO PLAZO POR VENTA DE ACTIVO FIJO
				2	00	000	MUNICIPIOS
					01	000	MUNICIPIOS
					001		PRESTAMOS
					002		PRESTAMOS PARA OBRA
					003		TELEBACHILLERATO
					004		APORTACIONES CA.PU.FE.
					005		ADQUISICION DE VEHICULOS MUNICIPIOS
					006		IMSS

PLAN DE CUENTAS

2024

GENERO	GRUPO	RUBRO	CUENTA	SUBCUENTA	SUB-SUBCUENTA	SUB-SUBCUENTA ESPECIFICA	CONCEPTO
						007	ISSSTE
						008	PARTICIPACIONES
				3	00	000	DESCUENTOS EN NOMINAS
					01	000	DESCUENTOS EN NOMINAS
						001	ANTICIPO DE SUELDO
						002	DESCUENTO POR UNIFORMES
						003	I.S.R. DECLARACION ANUAL A CARGO
						004	FINANCIAMIENTO DE MANTENIMIENTO VEHICULAR
						005	OBRAS PUBLICAS APOYO A MUNICIPIOS
						006	ESTIMULO FISCAL
				4	00	000	DESCUENTOS EN NOMINAS BUROCRATAS
					01	000	DESCUENTOS EN NOMINAS BUROCRATAS
						001	ANTICIPO DE SUELDO BUROCRATAS
						002	DESCUENTO POR UNIFORMES BUROCRATAS
						003	I.S.R. DECLARACION ANUAL A CARGO
						004	FINANCIAMIENTO DE MANTENIMIENTO VEHICULAR BUROCRATAS
						005	ESTIMULO FISCAL
				5	00	000	DESCUENTOS EN NOMINAS MAGISTERIO
					01	000	DESCUENTOS EN NOMINAS MAGISTERIO
						001	ANTICIPO DE SUELDO MAGISTERIO
						002	DESCUENTO POR UNIFORMES MAGISTERIO
						003	I.S.R DECLARACION ANUAL A CARGO (MAGISTERIO)
				6	00	000	DESCUENTO EN NOMINAS INFRAESTRUCTURA RURAL
					01	000	DESCUENTO EN NOMINAS INFRAESTRUCTURA RURAL
						001	ANTICIPO DE SUELDO INFRAESTRUCTURA RURAL

PLAN DE CUENTAS

2024

GENERO	GRUPO	RUBRO	CUENTA	SUBCUENTA	SUB-SUBCUENTA	SUB-SUBCUENTA ESPECIFICA	CONCEPTO
						002	DESCUENTO POR UNIFORMES INFRAESTRUCTURA RURAL
				7	00	000	DESCUENTO EN NOMINAS DE COMPENSACION
					01	000	DESCUENTO EN NOMINAS DE COMPENSACION
						001	DEUDORES DE COMPENSACION
1	1	2	3	0	00	000	DEUDORES DIVERSOS POR COBRAR A CORTO PLAZO
				1	00	000	ANTICIPOS A COMPROBAR
					01	000	ANTICIPOS A COMPROBAR
						001	POR CONVENIOS CON LAS ENTIDADES DE LA ADMINISTRACION CENTRALIZADA
						002	EN LA OPERACION DE LA ADMINISTRACION CENTRALIZADA
						003	EN LA OPERACION DE LA ADMINISTRACION DESCENTRALIZADA
						004	EN OBRA DE LA ADMINISTRACION CENTRALIZADA
						005	EN OBRA DE LA ADMINISTRACION DESCENTRALIZADA
				2	00	000	DEUDORES DIVERSOS
					01	000	DEUDORES DIVERSOS
						001	COMISIONES POR MEDIOS ALTERNOS DE COBRO
						002	REPOSICION CHEQUES EXTRAVIADOS
						003	EXPO CHIHUAHUA
						004	SUBSIDIO PARA EL EMPLEO
						005	RETENCIONES EN GARANTIA
						006	FIDEICOMISO IRREVOCABLE DE ADMINISTRACION Y PAGO 2011 F/80634 SALDO ENVIADO AL FIDEICOMISO
						007	CUENTA PUENTE INTERACCIONES
						008	FIDEICOMISO 80645 CREDITO INBURSA ISN
						009	BIENES EMBARGADOS PENDIENTES DE REMATE
						010	FIDEICOMISO IRREVOCABLE DE ADMINISTRACION Y PAGO 2011
						011	FIDEAPECH
						012	GASODUCTO EL ENCINO TOPOLOBANPO (CREEL)

PLAN DE CUENTAS

2024

GENERO	GRUPO	RUBRO	CUENTA	SUBCUENTA	SUB-SUBCUENTA	SUB-SUBCUENTA ESPECIFICA	CONCEPTO
						013	OPERACION EN CARRETERAS
						014	SUBSIDIO PARA EL EMPLEO CAMINOS (PAGADO)
						015	SUBSIDIO PARA EL EMPLEO APOYO A MUNICIPIOS (PAGADO)
						016	PAGO POR COMISION E IVA DE TARJETAS DE AMERICAN EXPRESS
						017	IMPORTACION DE VEHICULOS (CARETRA VENCIDA)
						018	APORTACIONES DEL FAM PARA EL FIDEICOMISO (25%)
						019	CUENTA PUENTE DOLARES
						020	IVA ACREDITABLE
						021	IVA PENDIENTE DE ACREDITAR
						022	DIREFENCIAS POR REDONDEO
				3	00	000	PAGOS EN AUXILIO RECAUDACIONES DE RENTAS
					01	000	PAGOS EN AUXILIO RECAUDACIONES DE RENTAS
						001	DEPOSITOS PAGADOS POR CAJA Y APLICADOS EN RECAUDACION
						002	VEHICULOS OFICIALES
				4	00	000	DEUDORES DIVERSOS MEDIOS ALTERNOS DE PAGO
					01	000	DEUDORES DIVERSOS MAP
						001	DEUDOR DIVERSO OXXO
						002	DEUDOR DIVERSO AUTOPAGOS
						003	DEUDOR DIVERSO EL RIO
						004	DEUDOR DIVERSO ALSUPER
						005	DEUDOR DIVERSO COMPUNLACES
						006	DEUDOR DIVERSO SMART
						007	DEUDOR DIVERSO SORIANA
						008	DEUDOR DIVERSO ANTAD
1	1	2	4	0	00	000	INGRESOS POR RECUPERAR A CORTO PLAZO
				1	00	000	INGRESOS POR RECUPERAR DE RECAUDACION DE RENTAS

PLAN DE CUENTAS

2024

GENERO	GRUPO	RUBRO	CUENTA	SUBCUENTA	SUB-SUBCUENTA	SUB-SUBCUENTA ESPECIFICA	CONCEPTO
					01	000	INGRESOS POR RECUPERAR DE RECAUDACION DE RENTAS
					001		INGRESOS POR RECUPERAR DE RECAUDACION DE RENTAS
				2	00	000	INGRESOS POR RECUPERAR POR FIDEICOMISO
					01	000	INGRESOS POR RECUPERAR POR FIDEICOMISO
					001		INGRESOS POR RECUPERAR POR FIDEICOMISO
				3	00	000	INGRESOS POR RECUPERAR POR CAJA
					01	000	INGRESOS POR RECUPERAR POR CAJA
					001		INGRESOS POR RECUPERAR POR CAJA
				4	00	000	FINANCIAMIENTO A DERECHO VEHICULAR Y TENENCIA
					01	000	FINANCIAMIENTO A DERECHO VEHICULAR Y TENENCIA
					001		EMPLEADOS BUROCRATAS
					002		EMPLEADOS MAGISTERIO
					003		ENTIDADES DE LA ADMINISTRACION DESCENTRALIZADA
				5	00	000	FINANCIAMIENTO A OTROS DEL DERECHO VEHICULAR Y TENENCIA
					01	000	FINANCIAMIENTO A OTROS DEL DERECHO VEHICULAR Y TENENCIA
					001		JUBILADOS Y PENSIONADOS DEL S.N.T.E.
					002		SINDICATO DE TRABAJADORES DE LA UACH
					003		MUNICIPIOS
				6	00	000	RESPONSABILIDADES
					01	000	RESPONSABILIDADES
					001		CASSETAS DE PEAJE
					002		CHEQUES DEVUELTOS

PLAN DE CUENTAS

2024

GENERO	GRUPO	RUBRO	CUENTA	SUBCUENTA	SUB-SUBCUENTA	SUB-SUBCUENTA ESPECIFICA	CONCEPTO
						003	CONTRIBUYENTES
						004	EMPLEADOS
						005	FALTANTES POR ROBO
						006	INCENTIVOS FISCALES OTORGADOS
				7	00	000	OPERACION EN PROCESO DE REGULARIZACION
					01	000	OPERACION EN PROCESO DE REGULARIZACION
						001	CARGOS BANCARIOS
						002	DEPOSITOS NO IDENTIFICADOS
						003	FALTANTE EN SERVICIO
						004	INGRESOS NO REGISTRADOS
						005	INGRESOS REGISTRADOS NO DEPOSITADOS
						006	OPERACION EN INVESTIGACION TESORERIA
						007	PROGRAMAS CARGO CONTABLE
1	1	2	5	0	00	000	DEUDORES POR ANTICIPOS DE LA TESORERIA A CORTO PLAZO
				1	00	000	DEUDORES POR ANTICIPOS DE LA TESORERIA A CORTO PLAZO
					01	000	DEUDORES POR ANTICIPOS DE LA TESORERIA A CORTO PLAZO
						001	TESORERIA DE LA FEDERACION
1	1	2	6	0	00	000	PRESTAMOS OTORGADOS A CORTO PLAZO
				1	00	000	FINANCIAMIENTO A PRODUCTORES
					01	000	FINANCIAMIENTO A PRODUCTORES
						001	UNION DE LECHEROS DE CHIHUAHUA, S.P.R. DE R.L. DE C.V.
						002	ASOCIACION GANADERA LOCAL ESPECIALIZADA DE PRODUCTORES DE OVINOS DE DELICIAS
						003	ASOCIACION AGRICOLA LOCAL PRODUCTORES DE NUEZ DE CHIHUAHUA

PLAN DE CUENTAS

2024

GENERO	GRUPO	RUBRO	CUENTA	SUBCUENTA	SUB-SUBCUENTA	SUB-SUBCUENTA ESPECIFICA	CONCEPTO
						004	ASOCIACION DE USUARIOS DEL MODULO DE RIEGO TRES A.C.
						005	USUARIOS DEL DISTRITO DE RIEGO 005 DE DELICIAS, CHIHUAHUA. MODULO SEIS, ROSALES, CHIHUAHUA.
						006	PRODUCTORES LACTEOS DE SANTA ROSALIA S.P.R. DE R.L. DE C.V.
						007	DE LA SIERRA CHIHUAHUENSE S.C. DE RL. DE CV.
						008	PRODUCTORES DE LECHE 2 DE ABRIL S.P.R. DE R.L.
						009	AGRICULTORES UNIDOS DE LA RIVERA DEL RIO CONCHOS A.C.
						010	UNION AGRICOLA REGIONAL DE FRUTICULTORES DEL ESTADO DE CHIHUAHUA
						011	LA ESPERANZA DE CATARINAS, S.P.R. DE R.L
						012	USUARIOS ING. CESAR OCTAVIO RAMOS VALDEZ MODULO 8 BACHIMBA A.C.
						013	CESAREO ENRIQUE FERNANDEZ CASILLAS
						014	GRUPO AGROINDUSTRIAL CHINARRAS S.P.R. DE R.L. DE C.V.
						015	C. MELCHOR OLIVAS JAVALERA
						016	SR. RAMON ARMANDO NORIEGA ARMENDARIZ Y/O ASOCIADOS
						017	NOGALEROS DEL NOROESTE, S.A. DE C.V. SOFOM, ENR.
						018	GRUPAMA S.A. DE C.V.
						019	UNION GANADERA REGIONAL ESPECIALIZADA DE PRODUCTORES DE OVINO Y CAPRINOS DE CHIHUAHUA
						020	PRODUCTORES DE PINO Y ENCINO Y SUS TRANSFORMACIONES S.C. DE R.L. DE C.V.
						021	LECHEROS DEL 7 S.P.R. DE R.L. DE C.V.
						022	UNION GANADERA REGIONAL GENERAL DIVISION DEL NORTE DEL ESTADO DE CHIHUAHUA
						023	FRANCISCO JAVIER PORTILLO GUTIERREZ
						024	JOSEFINA GAMEROS SIGALA
						025	MARGARITA ARZATE ARMENDARIZ
						026	DEMETRIA IGNACIA ARROYO CARRASCO
						027	UNION DE PRODUCTORES DE ALGODON DEL ESTADO-EJIDO BENITO JUAREZ MUNICIPIO DE BUENAVENTURA
						028	COOPERATIVA DE PRODUCTORES PESQUEROS Y ACUACULTURA PUERTO EL TIGRE SOCOPELTOS 95S.C.L. R.L.
						029	GRANJA LOS POTRILLOS DE SANTA MARTHA S.C. DE R.L DE C.V
						030	COOPERATIVA DE PRODUCTORES LAS RANAS LAGO COLINA, R.L.
						031	INTEGRADORA ESTATAL DE PRODUCTORES DE CHIH. S.A. DE C.V.
1	1	2	9	0	00	000	OTROS DERECHOS A RECIBIR EFECTIVO O EQUIVALENTE A CORTO PLAZO

PLAN DE CUENTAS

2024

GENERO	GRUPO	RUBRO	CUENTA	SUBCUENTA	SUB-SUBCUENTA	SUB-SUBCUENTA ESPECIFICA	CONCEPTO
				1	00	000	OTROS DERECHOS A RECIBIR EFECTIVO O EQUIVALENTE A CORTO PLAZO
					01	000	OTROS DERECHOS A RECIBIR EFECTIVO O EQUIVALENTE A CORTO PLAZO
					001		OTROS DERECHOS A RECIBIR EFECTIVO O EQUIVALENTE A CORTO PLAZO
					02	000	IVA POR ACREDITAR
					001		IVA POR ACREDITAR
1	1	3					DERECHOS A RECIBIR BIENES O SERVICIOS
1	1	3	1	0	00	000	ANTICIPO A PROVEEDORES POR ADQUISICION DE BIENES Y PRESTACION DE SERVICIOS A CORTO PLAZO
				1	00	000	ANTICIPO A PROVEEDORES POR ADQUISICION DE BIENES Y PRESTACION DE SERVICIOS A CORTO PLAZO
					01	000	ANTICIPO A PROVEEDORES POR ADQUISICION DE BIENES Y PRESTACION DE SERVICIOS A CORTO PLAZO
					001		ANTICIPOS A PROVEEDORES DE GASTO CORRIENTE
					002		ANTICIPOS A PROVEEDORES GASTO DE INVERSION PUBLICA
1	1	3	2	0	00	000	ANTICIPO A PROVEEDORES POR ADQUISICION DE BIENES INMUEBLES Y MUEBLES A CORTO PLAZO
				1	00	000	ANTICIPO A PROVEEDORES POR ADQUISICION DE BIENES INMUEBLES Y MUEBLES A CORTO PLAZO
					01	000	ANTICIPO A PROVEEDORES POR ADQUISICION DE BIENES INMUEBLES Y MUEBLES A CORTO PLAZO
					001		ANTICIPO A PROVEEDORES POR ADQUISICION DE BIENES INMUEBLES Y MUEBLES A CORTO PLAZO
1	1	3	3	0	00	000	ANTICIPO A PROVEEDORES POR ADQUISICION DE BIENES INTANGIBLES A CORTO PLAZO
				1	00	000	ANTICIPO A PROVEEDORES POR ADQUISICION DE BIENES INTANGIBLES A CORTO PLAZO

PLAN DE CUENTAS

2024

GENERO	GRUPO	RUBRO	CUENTA	SUBCUENTA	SUB-SUBCUENTA	SUB-SUBCUENTA ESPECIFICA	CONCEPTO
					01	000	ANTICIPO A PROVEEDORES POR ADQUISICION DE BIENES INTANGIBLES A CORTO PLAZO
						001	ANTICIPO A PROVEEDORES POR ADQUISICION DE BIENES INTANGIBLES A CORTO PLAZO
1	1	3	4	0	00	000	ANTICIPO A CONTRATISTAS POR OBRAS PUBLICAS A CORTO PLAZO
				1	00	000	ANTICIPO A CONTRATISTAS POR OBRAS PUBLICAS A CORTO PLAZO
					01	000	ANTICIPO A CONTRATISTAS POR OBRAS PUBLICAS A CORTO PLAZO
						001	ANTICIPO A CONTRATISTAS POR OBRAS PUBLICAS A CORTO PLAZO
1	1	3	9	0	00	000	OTROS DERECHOS A RECIBIR BIENES O SERVICIOS A CORTO PLAZO
				1	00	000	OTROS DERECHOS A RECIBIR BIENES O SERVICIOS A CORTO PLAZO
					01	000	OTROS DERECHOS A RECIBIR BIENES O SERVICIOS A CORTO PLAZO
						001	PAGOS ANTICIPADOS
1	1	4					INVENTARIOS
1	1	4	1	0	00	000	INVENTARIO DE MERCANCIAS PARA VENTA
				1	00	000	INVENTARIO DE MERCANCIAS PARA VENTA
					01	000	INVENTARIO DE MERCANCIAS PARA VENTA
						001	INVENTARIO DE MERCANCIAS PARA VENTA
1	1	4	2	0	00	000	INVENTARIO DE MERCANCIAS TERMINADAS
				1	00	000	INVENTARIO DE MERCANCIAS TERMINADAS
					01	000	INVENTARIO DE MERCANCIAS TERMINADAS

PLAN DE CUENTAS

2024

GENERO	GRUPO	RUBRO	CUENTA	SUBCUENTA	SUB-SUBCUENTA	SUB-SUBCUENTA ESPECIFICA	CONCEPTO
						001	INVENTARIO DE MERCANCIAS TERMINADAS
1	1	4	3	0	00	000	INVENTARIO DE MERCANCIAS EN PROCESO DE ELABORACION
				1	00	000	INVENTARIO DE MERCANCIAS EN PROCESO DE ELABORACION
					01	000	INVENTARIO DE MERCANCIAS EN PROCESO DE ELABORACION
						001	INVENTARIO DE MERCANCIAS EN PROCESO DE ELABORACION
1	1	4	4	0	00	000	INVENTARIO DE MATERIAS PRIMAS, MATERIALES Y SUMINISTROS PARA PRODUCCION
				1	00	000	PRODUCTOS ALIMENTICIOS, AGROPECUARIOS Y FORESTALES ADQUIRIDOS COMO MATERIA PRIMA
					01	000	PRODUCTOS ALIMENTICIOS, AGROPECUARIOS Y FORESTALES ADQUIRIDOS COMO MATERIA PRIMA
						001	PRODUCTOS ALIMENTICIOS, AGROPECUARIOS Y FORESTALES ADQUIRIDOS COMO MATERIA PRIMA
				2	00	000	INSUMOS TEXTILES ADQUIRIDOS COMO MATERIA PRIMA
					01	000	INSUMOS TEXTILES ADQUIRIDOS COMO MATERIA PRIMA
						001	INSUMOS TEXTILES ADQUIRIDOS COMO MATERIA PRIMA
				3	00	000	PRODUCTOS DE PAPEL, CARTON E IMPRESOS ADQUIRIDOS COMO MATERIA PRIMA
					01	000	PRODUCTOS DE PAPEL, CARTON E IMPRESOS ADQUIRIDOS COMO MATERIA PRIMA
						001	PRODUCTOS DE PAPEL, CARTON E IMPRESOS ADQUIRIDOS COMO MATERIA PRIMA
				4	00	000	COMBUSTIBLES, LUBRICANTES Y ADITIVOS ADQUIRIDOS, CARBON Y SUS DERIVADOS ADQUIRIDOS COMO MATERIA PRIMA

PLAN DE CUENTAS

2024

GENERO	GRUPO	RUBRO	CUENTA	SUBCUENTA	SUB-SUBCUENTA	SUB-SUBCUENTA ESPECIFICA	CONCEPTO
					01	000	COMBUSTIBLES, LUBRICANTES Y ADITIVOS ADQUIRIDOS, CARBON Y SUS DERIVADOS ADQUIRIDOS COMO MATERIA PRIMA
						001	COMBUSTIBLES, LUBRICANTES Y ADITIVOS ADQUIRIDOS, CARBON Y SUS DERIVADOS ADQUIRIDOS COMO MATERIA PRIMA
				5	00	000	PRODUCTOS QUIMICOS, FARMACEUTICOS Y DE LABORATORIO ADQUIRIDOS COMO MATERIA PRIMA
					01	000	PRODUCTOS QUIMICOS, FARMACEUTICOS Y DE LABORATORIO ADQUIRIDOS COMO MATERIA PRIMA
						001	PRODUCTOS QUIMICOS, FARMACEUTICOS Y DE LABORATORIO ADQUIRIDOS COMO MATERIA PRIMA
				6	00	000	PRODUCTOS METALICOS Y A BASE DE MINERALES NO METALICOS ADQUIRIDOS COMO MATERIA PRIMA
					01	000	PRODUCTOS METALICOS Y A BASE DE MINERALES NO METALICOS ADQUIRIDOS COMO MATERIA PRIMA
						001	PRODUCTOS METALICOS Y A BASE DE MINERALES NO METALICOS ADQUIRIDOS COMO MATERIA PRIMA
				7	00	000	PRODUCTOS DE CUERO, PIEL, PLASTICO Y HULE ADQUIRIDOS COMO MATERIA PRIMA
					01	000	PRODUCTOS DE CUERO, PIEL, PLASTICO Y HULE ADQUIRIDOS COMO MATERIA PRIMA
						001	PRODUCTOS DE CUERO, PIEL, PLASTICO Y HULE ADQUIRIDOS COMO MATERIA PRIMA
				9	00	000	OTROS PRODUCTOS Y MERCANCIAS ADQUIRIDAS COMO MATERIA PRIMA
					01	000	OTROS PRODUCTOS Y MERCANCIAS ADQUIRIDAS COMO MATERIA PRIMA
						001	OTROS PRODUCTOS Y MERCANCIAS ADQUIRIDAS COMO MATERIA PRIMA
1	1	4	5	0	00	000	BIENES EN TRANSITO
				1	00	000	BIENES EN TRANSITO
					01	000	BIENES EN TRANSITO

PLAN DE CUENTAS

2024

GENERO	GRUPO	RUBRO	CUENTA	SUBCUENTA	SUB-SUBCUENTA	SUB-SUBCUENTA ESPECIFICA	CONCEPTO		
1	1	5				001	BIENES EN TRANSITO		
							ALMACENES		
			1	5	1	0	00	000	ALMACEN DE MATERIALES Y SUMINISTROS DE CONSUMO
						1	00	000	MATERIALES DE ADMINISTRACION, EMISION DE DOCUMENTOS Y ARTICULOS OFICIALES
							01	000	MATERIALES DE ADMINISTRACION, EMISION DE DOCUMENTOS Y ARTICULOS OFICIALES
									001 MATERIALES DE ADMINISTRACION, EMISION DE DOCUMENTOS Y ARTICULOS OFICIALES
						2	00	000	ALIMENTOS Y UTENSILIOS
							01	000	ALIMENTOS Y UTENSILIOS
									001 ALIMENTOS Y UTENSILIOS
						3	00	000	MATERIALES Y ARTICULOS DE CONSTRUCCION Y DE REPARACION
				01	000	MATERIALES Y ARTICULOS DE CONSTRUCCION Y DE REPARACION			
						001 MATERIALES Y ARTICULOS DE CONSTRUCCION Y DE REPARACION			
			4	00	000	PRODUCTOS QUIMICOS, FARMACEUTICOS Y DE LABORATORIO			
				01	000	PRODUCTOS QUIMICOS, FARMACEUTICOS Y DE LABORATORIO			
						001 PRODUCTOS QUIMICOS, FARMACEUTICOS Y DE LABORATORIO			
			5	00	000	COMBUSTIBLES, LUBRICANTES Y ADITIVOS			
				01	000	COMBUSTIBLES, LUBRICANTES Y ADITIVOS			
						001 COMBUSTIBLES, LUBRICANTES Y ADITIVOS			

PLAN DE CUENTAS

2024

GENERO	GRUPO	RUBRO	CUENTA	SUBCUENTA	SUB-SUBCUENTA	SUB-SUBCUENTA ESPECIFICA	CONCEPTO
				6	00	000	VESTUARIO, BLANCOS, PRENDAS DE PROTECCION Y ARTICULOS DEPORTIVOS
					01	000	VESTUARIO, BLANCOS, PRENDAS DE PROTECCION Y ARTICULOS DEPORTIVOS
						001	VESTUARIO, BLANCOS, PRENDAS DE PROTECCION Y ARTICULOS DEPORTIVOS
				7	00	000	MATERIALES Y SUMINISTROS DE SEGURIDAD
					01	000	MATERIALES Y SUMINISTROS DE SEGURIDAD
						001	MATERIALES Y SUMINISTROS DE SEGURIDAD
				8	00	000	HERRAMIENTAS, REFACCIONES Y ACCESORIOS MENORES PARA CONSUMO
					01	000	HERRAMIENTAS, REFACCIONES Y ACCESORIOS MENORES PARA CONSUMO
						001	HERRAMIENTAS, REFACCIONES Y ACCESORIOS MENORES PARA CONSUMO
1	1	6					ESTIMACION POR PERDIDA O DETERIORO DE ACTIVOS CIRCULANTES
1	1	6	1	0	00	000	ESTIMACIONES PARA CUENTAS INCOBRABLES POR DERECHOS A RECIBIR EFECTIVO O EQUIVALENTES
				1	00	000	ESTIMACIONES PARA CUENTAS INCOBRABLES POR DERECHOS A RECIBIR EFECTIVO O EQUIVALENTES
					01	000	ESTIMACIONES PARA CUENTAS INCOBRABLES POR DERECHOS A RECIBIR EFECTIVO O EQUIVALENTES
						001	ESTIMACIONES PARA CUENTAS INCOBRABLES POR DERECHOS A RECIBIR EFECTIVO O EQUIVALENTES
1	1	6	2	0	00	000	ESTIMACION POR DETERIORO DE INVENTARIOS
				1	00	000	ESTIMACION POR DETERIORO DE INVENTARIOS
					01	000	ESTIMACION POR DETERIORO DE INVENTARIOS

PLAN DE CUENTAS

2024

GENERO	GRUPO	RUBRO	CUENTA	SUBCUENTA	SUB-SUBCUENTA	SUB-SUBCUENTA ESPECIFICA	CONCEPTO
1	1	9				001	ESTIMACION POR DETERIORO DE INVENTARIOS
1	1	9					OTROS ACTIVOS CIRCULANTES
1	1	9	1	0	00	000	VALORES EN GARANTIA
				1	00	000	VALORES EN GARANTIA
					01	000	VALORES EN GARANTIA
					001	000	VALORES EN GARANTIA
1	1	9	2	0	00	000	BIENES EN GARANTIA (EXCLUYE DEPOSITOS DE FONDOS)
				1	00	000	BIENES EN GARANTIA (EXCLUYE DEPOSITOS DE FONDOS)
					01	000	BIENES EN GARANTIA (EXCLUYE DEPOSITOS DE FONDOS)
					001	000	BIENES EN GARANTIA (EXCLUYE DEPOSITOS DE FONDOS)
1	1	9	3	0	00	000	BIENES DERIVADOS DE EMBARGOS, DECOMISOS, ASEGURAMIENTOS Y DACION EN PAGO
				1	00	000	BIENES DERIVADOS DE EMBARGOS, DECOMISOS, ASEGURAMIENTOS Y DACION EN PAGO
					01	000	BIENES DERIVADOS DE EMBARGOS, DECOMISOS, ASEGURAMIENTOS Y DACION EN PAGO
					001	000	BIENES DERIVADOS DE EMBARGOS, DECOMISOS, ASEGURAMIENTOS Y DACION EN PAGO
1	1	9	4	0	00	000	ADQUISICION CON FONDOS DE TERCEROS
				1	00	000	ADQUISICION CON FONDOS DE TERCEROS
					01	000	ADQUISICION CON FONDOS DE TERCEROS
					001	000	ADQUISICION CON FONDOS DE TERCEROS

PLAN DE CUENTAS

2024

GENERO	GRUPO	RUBRO	CUENTA	SUBCUENTA	SUB-SUBCUENTA	SUB-SUBCUENTA ESPECIFICA	CONCEPTO
1	2						ACTIVO NO CIRCULANTE
1	2	1					INVERSIONES FINANCIERAS A LARGO PLAZO
1	2	1	1	0	00	000	INVERSIONES A LARGO PLAZO
				1	00	000	DEPOSITOS A LARGO PLAZO EN MONEDA NACIONAL
					01	000	DEPOSITOS A LARGO PLAZO EN MONEDA NACIONAL
						001	DEPOSITOS A LARGO PLAZO EN MONEDA NACIONAL
				2	00	000	DEPOSITOS A LARGO PLAZO EN MONEDA EXTRANJERA
					01	000	DEPOSITOS A LARGO PLAZO EN MONEDA EXTRANJERA
						001	DEPOSITOS A LARGO PLAZO EN MONEDA EXTRANJERA
1	2	1	2	0	00	000	TITULOS Y VALORES A LARGO PLAZO
				1	00	000	BONOS A LARGO PLAZO
					01	000	BONOS A LARGO PLAZO
						001	BONOS A LARGO PLAZO
				2	00	000	VALORES REPRESENTATIVOS DE DEUDA A LARGO PLAZO
					01	000	VALORES REPRESENTATIVOS DE DEUDA A LARGO PLAZO
						001	VALORES REPRESENTATIVOS DE DEUDA A LARGO PLAZO
				3	00	000	OBLIGACIONES NEGOCIABLES A LARGO PLAZO
					01	000	OBLIGACIONES NEGOCIABLES A LARGO PLAZO
						001	OBLIGACIONES NEGOCIABLES A LARGO PLAZO

PLAN DE CUENTAS

2024

GENERO	GRUPO	RUBRO	CUENTA	SUBCUENTA	SUB-SUBCUENTA	SUB-SUBCUENTA ESPECIFICA	CONCEPTO
				9	00	000	OTROS VALORES A LARGO PLAZO
					01	000	OTROS VALORES A LARGO PLAZO
						001	OTROS VALORES A LARGO PLAZO
1	2	1	3	0	00	000	FIDEICOMISOS, MANDATOS Y CONTRATOS ANALOGOS
				1	00	000	FIDEICOMISOS, MANDATOS Y CONTRATOS ANALOGOS DEL PODER EJECUTIVO
					01	000	FIDEICOMISOS, MANDATOS Y CONTRATOS ANALOGOS DEL PODER EJECUTIVO
						001	FIDEICOMISOS, MANDATOS Y CONTRATOS ANALOGOS DEL PODER EJECUTIVO
				2	00	000	FIDEICOMISOS, MANDATOS Y CONTRATOS ANALOGOS DEL PODER LEGISLATIVO
					01	000	FIDEICOMISOS, MANDATOS Y CONTRATOS ANALOGOS DEL PODER LEGISLATIVO
						001	FIDEICOMISOS, MANDATOS Y CONTRATOS ANALOGOS DEL PODER LEGISLATIVO
				3	00	000	FIDEICOMISOS, MANDATOS Y CONTRATOS ANALOGOS DEL PODER JUDICIAL
					01	000	FIDEICOMISOS, MANDATOS Y CONTRATOS ANALOGOS DEL PODER JUDICIAL
						001	FIDEICOMISOS, MANDATOS Y CONTRATOS ANALOGOS DEL PODER JUDICIAL
				4	00	000	FIDEICOMISOS, MANDATOS Y CONTRATOS ANALOGOS PUBLICOS NO EMPRESARIALES Y NO FINANCIEROS
					01	000	FIDEICOMISOS, MANDATOS Y CONTRATOS ANALOGOS PUBLICOS NO EMPRESARIALES Y NO FINANCIEROS
						001	FIDEICOMISOS, MANDATOS Y CONTRATOS ANALOGOS PUBLICOS NO EMPRESARIALES Y NO FINANCIEROS
				5	00	000	FIDEICOMISOS, MANDATOS Y CONTRATOS ANALOGOS PUBLICOS EMPRESARIALES Y NO FINANCIEROS
					01	000	FIDEICOMISOS, MANDATOS Y CONTRATOS ANALOGOS PUBLICOS EMPRESARIALES Y NO FINANCIEROS
						001	FIDEICOMISOS, MANDATOS Y CONTRATOS ANALOGOS PUBLICOS EMPRESARIALES Y NO FINANCIEROS

PLAN DE CUENTAS

2024

GENERO	GRUPO	RUBRO	CUENTA	SUBCUENTA	SUB-SUBCUENTA	SUB-SUBCUENTA ESPECIFICA	CONCEPTO
				6	00	000	FIDEICOMISOS, MANDATOS Y CONTRATOS ANALOGOS PUBLICOS FINANCIEROS
					01	000	FIDEICOMISOS, MANDATOS Y CONTRATOS ANALOGOS PUBLICOS FINANCIEROS
					001		FIDEICOMISOS, MANDATOS Y CONTRATOS ANALOGOS PUBLICOS FINANCIEROS
				7	00	000	FIDEICOMISOS, MANDATOS Y CONTRATOS ANALOGOS DE ENTIDADES FEDERATIVAS
					01	000	FIDEICOMISOS, MANDATOS Y CONTRATOS ANALOGOS DE ENTIDADES FEDERATIVAS
					001		FIDEICOMISOS, MANDATOS Y CONTRATOS ANALOGOS DE ENTIDADES FEDERATIVAS
				8	00	000	FIDEICOMISOS, MANDATOS Y CONTRATOS ANALOGOS DE MUNICIPIOS
					01	000	FIDEICOMISOS, MANDATOS Y CONTRATOS ANALOGOS DE MUNICIPIOS
					001		FIDEICOMISOS, MANDATOS Y CONTRATOS ANALOGOS DE MUNICIPIOS
				9	00	000	OTROS FIDEICOMISOS, MANDATOS Y CONTRATOS ANALOGOS
					01	000	OTROS FIDEICOMISOS, MANDATOS Y CONTRATOS ANALOGOS
					001		OTROS FIDEICOMISOS, MANDATOS Y CONTRATOS ANALOGOS
1	2	1	4	0	00	000	PARTICIPACIONES Y APORTACIONES DE CAPITAL
				1	00	000	PARTICIPACIONES Y APORTACIONES DE CAPITAL A LP EN EL SECTOR PUBLICO
					01	000	PARTICIPACIONES Y APORTACIONES DE CAPITAL A LP EN EL SECTOR PUBLICO
					001		ACCIONES Y PARTICIPACIONES DE CAPITAL EN ENTIDADES PARAESTATALES EMPRESARIALES Y NO FINANCIERAS CON FINES DE POLITICA ECONOMICA
					002		ACCIONES Y PARTICIPACIONES DE CAPITAL EN EL SECTOR PRIVADO CON FINES DE POLITICA ECONOMICA
				2	00	000	PARTICIPACIONES Y APORTACIONES DE CAPITAL A LP EN EL SECTOR PRIVADO

PLAN DE CUENTAS

2024

GENERO	GRUPO	RUBRO	CUENTA	SUBCUENTA	SUB-SUBCUENTA	SUB-SUBCUENTA ESPECIFICA	CONCEPTO
					01	000	PARTICIPACIONES Y APORTACIONES DE CAPITAL A LP EN EL SECTOR PRIVADO
						001	PARTICIPACIONES Y APORTACIONES DE CAPITAL A LP EN EL SECTOR PRIVADO
				3	00	000	PARTICIPACIONES Y APORTACIONES DE CAPITAL A LP EN EL SECTOR EXTERNO
					01	000	PARTICIPACIONES Y APORTACIONES DE CAPITAL A LP EN EL SECTOR EXTERNO
						001	PARTICIPACIONES Y APORTACIONES DE CAPITAL A LP EN EL SECTOR EXTERNO
1	2	2					DERECHOS A RECIBIR EFECTIVO O EQUIVALENTES A LARGO PLAZO
1	2	2	1	0	00	000	DOCUMENTOS POR COBRAR A LARGO PLAZO
				1	00	000	DOCUMENTOS POR COBRAR A LARGO PLAZO
					01	000	DOCUMENTOS POR COBRAR A LARGO PLAZO
						001	DOCUMENTOS POR COBRAR A LARGO PLAZO
1	2	2	2	0	00	000	DEUDORES DIVERSOS A LARGO PLAZO
				1	00	000	DEUDORES DIVERSOS A LARGO PLAZO
					01	000	DEUDORES DIVERSOS A LARGO PLAZO
						001	DEUDORES DIVERSOS A LARGO PLAZO
1	2	2	3	0	00	000	INGRESOS POR RECUPERAR A LARGO PLAZO
				1	00	000	INGRESOS POR RECUPERAR A LARGO PLAZO
					01	000	INGRESOS POR RECUPERAR A LARGO PLAZO
						001	INGRESOS POR RECUPERAR A LARGO PLAZO
1	2	2	4	0	00	000	PRESTAMOS OTORGADOS A LARGO PLAZO

PLAN DE CUENTAS

2024

GENERO	GRUPO	RUBRO	CUENTA	SUBCUENTA	SUB-SUBCUENTA	SUB-SUBCUENTA ESPECIFICA	CONCEPTO
				1	00	000	PRESTAMOS OTORGADOS A LP AL SECTOR PUBLICO
					01	000	PRESTAMOS OTORGADOS A LP AL SECTOR PRIVADO
						001	PRESTAMOS OTORGADOS A LP AL SECTOR EXTERNO
1	2	2	9	0	00	000	OTROS DERECHOS A RECIBIR EFECTIVO O EQUIVALENTES A LARGO PLAZO
				1	00	000	OTROS DERECHOS A RECIBIR EFECTIVO O EQUIVALENTES A LARGO PLAZO
					01	000	OTROS DERECHOS A RECIBIR EFECTIVO O EQUIVALENTES A LARGO PLAZO
						001	OTROS DERECHOS A RECIBIR EFECTIVO O EQUIVALENTES A LARGO PLAZO
1	2	3					BIENES INMUEBLES, INFRAESTRUCTURA Y CONSTRUCCIONES EN PROCESO
1	2	3	1	0	00	000	TERRENOS
				1	00	000	TERRENOS
					01	000	TERRENOS
						001	TERRENOS
1	2	3	2	0	00	000	VIVIENDAS
				1	00	000	VIVIENDAS
					01	000	VIVIENDAS
						001	VIVIENDAS
1	2	3	3	0	00	000	EDIFICIOS NO HABITACIONALES

PLAN DE CUENTAS

2024

GENERO	GRUPO	RUBRO	CUENTA	SUBCUENTA	SUB-SUBCUENTA	SUB-SUBCUENTA ESPECIFICA	CONCEPTO
				1	00	000	EDIFICIOS NO HABITACIONALES
					01	000	EDIFICIOS NO HABITACIONALES
						001	EDIFICIOS NO RESIDENCIALES
1	2	3	4	0	00	000	INFRAESTRUCTURA
				1	00	000	INFRAESTRUCTURA DE CARRETERAS
					01	000	INFRAESTRUCTURA DE CARRETERAS
						001	INFRAESTRUCTURA DE CARRETERAS
				2	00	000	INFRAESTRUCTURA FERROVIARIA Y MULTIMODAL
					01	000	INFRAESTRUCTURA FERROVIARIA Y MULTIMODAL
						001	INFRAESTRUCTURA FERROVIARIA Y MULTIMODAL
				3	00	000	INFRAESTRUCTURA PORTUARIA
					01	000	INFRAESTRUCTURA PORTUARIA
						001	INFRAESTRUCTURA PORTUARIA
				4	00	000	INFRAESTRUCTURA AEROPORTUARIA
					01	000	INFRAESTRUCTURA AEROPORTUARIA
						001	INFRAESTRUCTURA AEROPORTUARIA
				5	00	000	INFRAESTRUCTURA DE TELECOMUNICACIONES
					01	000	INFRAESTRUCTURA DE TELECOMUNICACIONES
						001	INFRAESTRUCTURA DE TELECOMUNICACIONES

PLAN DE CUENTAS

2024

GENERO	GRUPO	RUBRO	CUENTA	SUBCUENTA	SUB-SUBCUENTA	SUB-SUBCUENTA ESPECIFICA	CONCEPTO
				6	00	000	INFRAESTRUCTURA DE AGUA POTABLE, SANEAMIENTO, HIDROAGRICOLA Y CONTROL DE INUNDACIONES
					01	000	INFRAESTRUCTURA DE AGUA POTABLE, SANEAMIENTO, HIDROAGRICOLA Y CONTROL DE INUNDACIONES
					001		INFRAESTRUCTURA DE AGUA POTABLE, SANEAMIENTO, HIDROAGRICOLA Y CONTROL DE INUNDACIONES
				7	00	000	INFRAESTRUCTURA ELECTRICA
					01	000	INFRAESTRUCTURA ELECTRICA
					001		INFRAESTRUCTURA ELECTRICA
				8	00	000	INFRAESTRUCTURA DE PRODUCCION DE HIDROCARBUROS
					01	000	INFRAESTRUCTURA DE PRODUCCION DE HIDROCARBUROS
					001		INFRAESTRUCTURA DE PRODUCCION DE HIDROCARBUROS
				9	00	000	INFRAESTRUCTURA DE REFINACION, GAS Y PETROQUIMICA
					01	000	INFRAESTRUCTURA DE REFINACION, GAS Y PETROQUIMICA
					001		INFRAESTRUCTURA DE REFINACION, GAS Y PETROQUIMICA
1	2	3	5	0	00	000	CONSTRUCCIONES EN PROCESO EN BIENES DE DOMINIO PUBLICO
				1	00	000	EDIFICACION HABITACIONAL EN PROCESO
					01	000	EDIFICACION HABITACIONAL EN PROCESO
					001		EDIFICACION HABITACIONAL EN PROCESO
				2	00	000	EDIFICACION NO HABITACIONAL EN PROCESO
					01	000	EDIFICACION NO HABITACIONAL EN PROCESO

PLAN DE CUENTAS

2024

GENERO	GRUPO	RUBRO	CUENTA	SUBCUENTA	SUB-SUBCUENTA	SUB-SUBCUENTA ESPECIFICA	CONCEPTO
						001	EDIFICACION NO HABITACIONAL EN PROCESO
				3	00	000	CONSTRUCCION DE OBRAS PARA EL ABASTECIMIENTO DE AGUA, PETROLEO, GAS, ELECTRICIDAD Y TELECOMUNICACIONES EN PROCESO
					01	000	CONSTRUCCION DE OBRAS PARA EL ABASTECIMIENTO DE AGUA, PETROLEO, GAS, ELECTRICIDAD Y TELECOMUNICACIONES EN PROCESO
						001	CONSTRUCCION DE OBRAS PARA EL ABASTECIMIENTO DE AGUA, PETROLEO, GAS, ELECTRICIDAD Y TELECOMUNICACIONES EN PROCESO
				4	00	000	DIVISION DE TERRENOS Y CONSTRUCCION DE OBRAS DE URBANIZACION EN PROCESO
					01	000	DIVISION DE TERRENOS Y CONSTRUCCION DE OBRAS DE URBANIZACION EN PROCESO
						001	DIVISION DE TERRENOS Y CONSTRUCCION DE OBRAS DE URBANIZACION EN PROCESO
				5	00	000	CONTRUCCION DE VIAS DE COMUNICACION EN PROCESO
					01	000	CONTRUCCION DE VIAS DE COMUNICACION EN PROCESO
						001	CONTRUCCION DE VIAS DE COMUNICACION EN PROCESO
				6	00	000	OTRAS CONSTRUCCIONES DE INGENIERIA CIVIL U OBRA PESADA EN PROCESO
					01	000	OTRAS CONSTRUCCIONES DE INGENIERIA CIVIL U OBRA PESADA EN PROCESO
						001	OTRAS CONSTRUCCIONES DE INGENIERIA CIVIL U OBRA PESADA EN PROCESO
				7	00	000	INSTALACIONES Y EQUIPAMIENTO EN CONSTRUCCIONES EN PROCESO
					01	000	INSTALACIONES Y EQUIPAMIENTO EN CONSTRUCCIONES EN PROCESO
						001	INSTALACIONES Y EQUIPAMIENTO EN CONSTRUCCIONES EN PROCESO

PLAN DE CUENTAS

2024

GENERO	GRUPO	RUBRO	CUENTA	SUBCUENTA	SUB-SUBCUENTA	SUB-SUBCUENTA ESPECIFICA	CONCEPTO
				9	00	000	TRABAJOS DE ACABADOS EN EDIFICACIONES Y OTROS TRABAJOS ESPECIALIZADOS EN PROCESO
					01	000	TRABAJOS DE ACABADOS EN EDIFICACIONES Y OTROS TRABAJOS ESPECIALIZADOS EN PROCESO
						001	TRABAJOS DE ACABADOS EN EDIFICACIONES Y OTROS TRABAJOS ESPECIALIZADOS EN PROCESO
1	2	3	6	0	00	000	CONSTRUCCIONES EN PROCESO EN BIENES PROPIOS
				1	00	000	EDIFICACION HABITACIONAL EN PROCESO
					01	000	EDIFICACION HABITACIONAL EN PROCESO
						001	EDIFICACION HABITACIONAL EN PROCESO
				2	00	000	EDIFICACION NO HABITACIONAL EN PROCESO
					01	000	EDIFICACION NO HABITACIONAL EN PROCESO
						001	EDIFICACION NO HABITACIONAL EN PROCESO
				3	00	000	CONSTRUCCION DE OBRAS PARA EL ABASTECIMIENTO DE AGUA, PETROLEO, GAS, ELECTRICIDAD Y TELECOMUNICACIONES EN PROCESO
					01	000	CONSTRUCCION DE OBRAS PARA EL ABASTECIMIENTO DE AGUA, PETROLEO, GAS, ELECTRICIDAD Y TELECOMUNICACIONES EN PROCESO
						001	CONSTRUCCION DE OBRAS PARA EL ABASTECIMIENTO DE AGUA, PETROLEO, GAS, ELECTRICIDAD Y TELECOMUNICACIONES EN PROCESO
				4	00	000	DIVISION DE TERRENOS Y CONSTRUCCION DE OBRAS DE URBANIZACION EN PROCESO
					01	000	DIVISION DE TERRENOS Y CONSTRUCCION DE OBRAS DE URBANIZACION EN PROCESO
						001	DIVISION DE TERRENOS Y CONSTRUCCION DE OBRAS DE URBANIZACION EN PROCESO

PLAN DE CUENTAS

2024

GENERO	GRUPO	RUBRO	CUENTA	SUBCUENTA	SUB-SUBCUENTA	SUB-SUBCUENTA ESPECIFICA	CONCEPTO
				5	00	000	CONSTRUCCION DE VIAS DE COMUNICACION EN PROCESO
					01	000	CONSTRUCCION DE VIAS DE COMUNICACION EN PROCESO
						001	CONSTRUCCION DE VIAS DE COMUNICACION EN PROCESO
				6	00	000	OTRAS CONSTRUCCIONES DE INGENIERIA CIVIL U OBRA PESADA EN PROCESO
					01	000	OTRAS CONSTRUCCIONES DE INGENIERIA CIVIL U OBRA PESADA EN PROCESO
						001	OTRAS CONSTRUCCIONES DE INGENIERIA CIVIL U OBRA PESADA EN PROCESO
				7	00	000	INSTALACIONES Y EQUIPAMIENTO EN CONSTRUCCIONES EN PROCESO
					01	000	INSTALACIONES Y EQUIPAMIENTO EN CONSTRUCCIONES EN PROCESO
						001	INSTALACIONES Y EQUIPAMIENTO EN CONSTRUCCIONES EN PROCESO
				9	00	000	TRABAJOS DE ACABADOS EN EDIFICACIONES Y OTROS TRABAJOS ESPECIALIZADOS EN PROCESO
					01	000	TRABAJOS DE ACABADOS EN EDIFICACIONES Y OTROS TRABAJOS ESPECIALIZADOS EN PROCESO
						001	TRABAJOS DE ACABADOS EN EDIFICACIONES Y OTROS TRABAJOS ESPECIALIZADOS EN PROCESO
1	2	3	9	0	00	000	OTROS BIENES INMUEBLES
				1	00	000	OTROS BIENES INMUEBLES
					01	000	OTROS BIENES INMUEBLES
						001	OTROS BIENES INMUEBLES
1	2	4					BIENES MUEBLES

PLAN DE CUENTAS

2024

GENERO	GRUPO	RUBRO	CUENTA	SUBCUENTA	SUB-SUBCUENTA	SUB-SUBCUENTA ESPECIFICA	CONCEPTO
1	2	4	1	0	00	000	MOBILIARIO Y EQUIPO DE ADMINISTRACION
				1	00	000	MOBILIARIO Y EQUIPO DE ADMINISTRACION
					01	000	MOBILIARIO Y EQUIPO DE ADMINISTRACION
						001	MOBILIARIO Y EQUIPO DE ADMINISTRACION
				2	00	000	MUEBLES EXCEPTO DE OFICINA Y ESTANTERIA
					01	000	MUEBLES EXCEPTO DE OFICINA Y ESTANTERIA
						001	MUEBLES EXCEPTO DE OFICINA Y ESTANTERIA
				3	00	000	EQUIPO DE COMPUTO Y DE TECNOLOGIAS DE LA INFORMACION
					01	000	EQUIPO DE COMPUTO Y DE TECNOLOGIAS DE LA INFORMACION
						001	EQUIPO DE COMPUTO Y DE TECNOLOGIAS DE LA INFORMACION
				9	00	000	OTROS MOBILIARIOS Y EQUIPOS DE ADMINISTRACION
					01	000	OTROS MOBILIARIOS Y EQUIPOS DE ADMINISTRACION
						001	OTROS MOBILIARIOS Y EQUIPOS DE ADMINISTRACION
1	2	4	2	0	00	000	MOBILIARIO Y EQUIPO EDUCACIONAL Y RECREATIVO
				1	00	000	EQUIPOS Y APARATOS AUDIOVISUALES
					01	000	EQUIPOS Y APARATOS AUDIOVISUALES
						001	EQUIPOS Y APARATOS AUDIOVISUALES
				2	00	000	APARATOS DEPORTIVOS
					01	000	APARATOS DEPORTIVOS

PLAN DE CUENTAS

2024

GENERO	GRUPO	RUBRO	CUENTA	SUBCUENTA	SUB-SUBCUENTA	SUB-SUBCUENTA ESPECIFICA	CONCEPTO
						001	APARATOS DEPORTIVOS
				3	00	000	CAMARAS FOTOGRAFICAS Y DE VIDEO
						01	CAMARAS FOTOGRAFICAS Y DE VIDEO
						001	CAMARAS FOTOGRAFICAS Y DE VIDEO
				9	00	000	OTRO MOBILIARIO Y EQUIPO EDUCACIONAL Y RECREATIVO
						01	OTRO MOBILIARIO Y EQUIPO EDUCACIONAL Y RECREATIVO
						001	OTRO MOBILIARIO Y EQUIPO EDUCACIONAL Y RECREATIVO
1	2	4	3	0	00	000	EQUIPO E INSTRUMENTAL MEDICO Y DE LABORATORIO
				1	00	000	EQUIPO MEDICO Y DE LABORATORIO
						01	EQUIPO MEDICO Y DE LABORATORIO
						001	EQUIPO MEDICO Y DE LABORATORIO
				2	00	000	INSTRUMENTAL MEDICO Y DE LABORATORIO
						01	INSTRUMENTAL MEDICO Y DE LABORATORIO
						001	INSTRUMENTAL MEDICO Y DE LABORATORIO
1	2	4	4	0	00	000	VEHICULOS Y EQUIPO DE TRANSPORTE
				1	00	000	VEHICULOS Y EQUIPO TERRESTRE
						01	VEHICULOS Y EQUIPO TERRESTRE
						001	AUTOMOVILES Y CAMIONES

PLAN DE CUENTAS

2024

GENERO	GRUPO	RUBRO	CUENTA	SUBCUENTA	SUB-SUBCUENTA	SUB-SUBCUENTA ESPECIFICA	CONCEPTO
				2	00	000	CARROCERIAS Y REMOLQUES
					01	000	CARROCERIAS Y REMOLQUES
						001	CARROCERIAS Y REMOLQUES
				3	00	000	EQUIPO AEROESPACIAL
					01	000	EQUIPO AEROESPACIAL
						001	EQUIPO AEROESPACIAL
				4	00	000	EQUIPO FERROVIARIO
					01	000	EQUIPO FERROVIARIO
						001	EQUIPO FERROVIARIO
				5	00	000	EMBARCACIONES
					01	000	EMBARCACIONES
						001	EMBARCACIONES
				9	00	000	OTROS EQUIPOS DE TRANSPORTE
					01	000	OTROS EQUIPOS DE TRANSPORTE
						001	OTROS EQUIPO DE TRANSPORTE
1	2	4	5	0	00	000	EQUIPO DE DEFENSA Y SEGURIDAD
				1	00	000	EQUIPO DE DEFENSA Y SEGURIDAD
					01	000	EQUIPO DE DEFENSA Y SEGURIDAD
						001	EQUIPO DE DEFENSA Y SEGURIDAD

PLAN DE CUENTAS

2024

GENERO	GRUPO	RUBRO	CUENTA	SUBCUENTA	SUB-SUBCUENTA	SUB-SUBCUENTA ESPECIFICA	CONCEPTO
1	2	4	6	0	00	000	MAQUINARIA, OTROS EQUIPOS Y HERRAMIENTAS
				1	00	000	MAQUINARIA Y EQUIPO AGROPECUARIO
					01	000	MAQUINARIA Y EQUIPO AGROPECUARIO
						001	MAQUINARIA Y EQUIPO AGROPECUARIO
				2	00	000	MAQUINARIA Y EQUIPO INDUSTRIAL
					01	000	MAQUINARIA Y EQUIPO INDUSTRIAL
						001	MAQUINARIA Y EQUIPO INDUSTRIAL
				3	00	000	MAQUINARIA Y EQUIPO DE CONSTRUCCION
					01	000	MAQUINARIA Y EQUIPO DE CONSTRUCCION
						001	MAQUINARIA Y EQUIPO DE CONSTRUCCION
				4	00	000	SISTEMA DE AIRE ACONDICIONADO, CALEFACCION Y DE REFRIGERACION INDUSTRIAL Y COMERCIAL
					01	000	SISTEMA DE AIRE ACONDICIONADO, CALEFACCION Y DE REFRIGERACION INDUSTRIAL Y COMERCIAL
						001	SISTEMAS DE AIRE ACONDICIONADO CALEFACCION Y DE REFRIGERACION INDUSTRIAL Y COMERCIAL
				5	00	000	EQUIPO DE COMUNICACION Y TELECOMUNICACION
					01	000	EQUIPO DE COMUNICACION Y TELECOMUNICACION
						001	EQUIPO DE COMUNICACION Y TELECOMUNICACION
				6	00	000	EQUIPOS DE GENERACION ELECTRICA APARATOS Y ACCESORIOS ELECTRICOS

PLAN DE CUENTAS

2024

GENERO	GRUPO	RUBRO	CUENTA	SUBCUENTA	SUB-SUBCUENTA	SUB-SUBCUENTA ESPECIFICA	CONCEPTO
					01	000	EQUIPOS DE GENERACION ELECTRICA APARATOS Y ACCESORIOS ELECTRICOS
					001		EQUIPOS DE GENERACION ELECTRICA APARATOS Y ACCESORIOS ELECTRICOS
				7	00	000	HERRAMIENTAS Y MAQUINAS-HERRAMIENTA
					01	000	HERRAMIENTAS Y MAQUINAS-HERRAMIENTA
					001		HERRAMIENTAS Y MAQUINAS-HERRAMIENTA
				9	00	000	OTROS EQUIPOS
					01	000	OTROS EQUIPOS
					001		OTROS EQUIPOS
1	2	4	7	0	00	000	COLECCIONES, OBRAS DE ARTE Y OBJETOS VALIOSOS
				1	00	000	BIENES ARTISTICOS CULTURALES Y CIENTIFICOS
					01	000	BIENES ARTISTICOS CULTURALES Y CIENTIFICOS
					001		BIENES ARTISTICOS CULTURALES Y CIENTIFICOS
				2	00	000	OBJETOS DE VALOR
					01	000	OBJETOS DE VALOR
					001		OBJETOS DE VALOR
1	2	4	8	0	00	000	ACTIVOS BIOLOGICOS
				1	00	000	BOVINOS
					01	000	BOVINOS
					001		BOVINOS

PLAN DE CUENTAS

2024

GENERO	GRUPO	RUBRO	CUENTA	SUBCUENTA	SUB-SUBCUENTA	SUB-SUBCUENTA ESPECIFICA	CONCEPTO
				2	00	000	PORCINOS
					01	000	PORCINOS
						001	PORCINOS
				3	00	000	AVES
					01	000	AVES
						001	AVES
				4	00	000	OVINOS Y CAPRINOS
					01	000	OVINOS Y CAPRINOS
						001	OVINOS Y CAPRINOS
				5	00	000	PECES Y ACUICULTURA
					01	000	PECES Y ACUICULTURA
						001	PECES Y ACUICULTURA
				6	00	000	EQUINOS
					01	000	EQUINOS
						001	EQUINOS
				7	00	000	ESPECIES MENORES Y DE ZOOLOGICO
					01	000	ESPECIES MENORES Y DE ZOOLOGICO
						001	ESPECIES MENORES Y DE ZOOLOGICO
				8	00	000	ARBOLES Y PLANTAS

PLAN DE CUENTAS

2024

GENERO	GRUPO	RUBRO	CUENTA	SUBCUENTA	SUB-SUBCUENTA	SUB-SUBCUENTA ESPECIFICA	CONCEPTO
					01	000	ARBOLES Y PLANTAS
					001		ARBOLES Y PLANTAS
				9	00	000	OTROS ACTIVOS BIOLOGICOS
					01	000	OTROS ACTIVOS BIOLOGICOS
					001		OTROS ACTIVOS BIOLOGICOS
1	2	5					ACTIVOS INTANGIBLES
1	2	5	1	0	00	000	SOFTWARE
				1	00	000	SOFTWARE
					01	000	SOFTWARE
					001		SOFTWARE
1	2	5	2	0	00	000	PATENTES, MARCAS Y DERECHOS
				1	00	000	PATENTES
					01	000	PATENTES
					001		PATENTES
				2	00	000	MARCAS
					01	000	MARCAS
					001		MARCAS
				3	00	000	DERECHOS
					01	000	DERECHOS

PLAN DE CUENTAS

2024

GENERO	GRUPO	RUBRO	CUENTA	SUBCUENTA	SUB-SUBCUENTA	SUB-SUBCUENTA ESPECIFICA	CONCEPTO
						001	DERECHOS
1	2	5	3	0	00	000	CONCESIONES Y FRANQUICIAS
				1	00	000	CONCESIONES
					01	000	CONCESIONES
						001	CONCESIONES
				2	00	000	FRANQUICIAS
					01	000	FRANQUICIAS
						001	FRANQUICIAS
1	2	5	4	0	00	000	LICENCIAS
				1	00	000	LICENCIAS INFORMATICAS E INTELECTUALES
					01	000	LICENCIAS INFORMATICAS E INTELECTUALES
						001	LICENCIAS INFORMATICAS E INTELECTUALES
				2	00	000	LICENCIAS INDUSTRIALES COMERCIALES Y OTRAS
					01	000	LICENCIAS INDUSTRIALES COMERCIALES Y OTRAS
						001	LICENCIAS INDUSTRIALES COMERCIALES Y OTRAS
1	2	5	9	0	00	000	OTROS ACTIVOS INTANGIBLES
				1	00	000	OTROS ACTIVOS INTANGIBLES
					01	000	OTROS ACTIVOS INTANGIBLES

PLAN DE CUENTAS

2024

GENERO	GRUPO	RUBRO	CUENTA	SUBCUENTA	SUB-SUBCUENTA	SUB-SUBCUENTA ESPECIFICA	CONCEPTO
1	2	6				001	OTROS ACTIVOS INTANGIBLES
1	2	6					DEPRECIACION, DETERIORO Y AMORTIZACION ACUMULADA DE BIENES
1	2	6	1	0	00	000	DEPRECIACION ACUMULADA DE BIENES INMUEBLES
				1	00	000	DEPRECIACION ACUMULADA DE BIENES INMUEBLES
					01	000	DEPRECIACION ACUMULADA DE BIENES INMUEBLES
					001		DEPRECIACION ACUMULADA DE BIENES INMUEBLES
1	2	6	2	0	00	000	DEPRECIACION ACUMULADA DE INFRAESTRUCTURA
				1	00	000	DEPRECIACION ACUMULADA DE INFRAESTRUCTURA
					01	000	DEPRECIACION ACUMULADA DE INFRAESTRUCTURA
					001		DEPRECIACION ACUMULADA DE INFRAESTRUCTURA
1	2	6	3	0	00	000	DEPRECIACION ACUMULADA DE BIENES MUEBLES
				1	00	000	DEPRECIACION ACUMULADA DE BIENES MUEBLES
					01	000	DEPRECIACION ACUMULADA DE BIENES MUEBLES
					001		DEPRECIACION ACUMULADA DE BIENES MUEBLES
					002		BIENES ARTISTICOS CULTURALES Y CIENTIFICOS
					003		EQUIPOS Y APARTADOS AUDIOVISUALES
					004		EQUIPO MEDICO Y DE LABORATORIO
					005		AUTOMOVILES Y CAMIONES
					006		MAQUINARIA Y EQUIPO AGROPECUARIO
					007		MUEBLES EXCEPTO DE OFICINA Y ESTANTERIA
					008		INSTRUMENTAL MEDICO Y DE LABORATORIO

PLAN DE CUENTAS

2024

GENERO	GRUPO	RUBRO	CUENTA	SUBCUENTA	SUB-SUBCUENTA	SUB-SUBCUENTA ESPECIFICA	CONCEPTO
						009	CARROCERIAS Y REMOLQUES
						010	EQUIPO AEROSPAIAL
						011	OTROS EQUIPOS DE TRANSPORTE
						012	MAQUINARIA Y EQUIPO INDUSTRIAL
						013	EQUIPO DE COMPUTO Y DE TECNOLOGIAS DE LA INFORMACION
						014	CAMARAS FOTOGRAFICAS Y DE VIDEO
						015	MAQUINARIA Y EQUIPO DE CONSTRUCCION
						016	SISTEMAS DE AIRE ACONDICIONADO CALEFACCION Y DE REFRIGERACION INDUSTRIAL Y COMERCIAL
						017	EQUIPO DE COMUNICACION Y TELECOMUNICACION
						018	EQUIPOS DE GENERACION ELECTRICA APARATOS Y ACCESORIOS ELECTRICOS
						019	HERRAMIENTAS MAQUINAS HERRAMIENTA
						020	OTROS MOBILIARIOS Y EQUIPOS DE ADMINISTRACION
						021	OTRO MOBILIARIO Y EQUIPO EDUCACIONAL Y RECREATIVO
						023	OTROS EQUIPOS
1	2	6	4	0	00	000	DETERIORO ACUMULADO DE ACTIVOS BIOLÓGICOS
				1	00	000	DETERIORO ACUMULADO DE ACTIVOS BIOLÓGICOS
					01	000	DETERIORO ACUMULADO DE ACTIVOS BIOLÓGICOS
						001	DETERIORO ACUMULADO DE ACTIVOS BIOLÓGICOS
1	2	6	5	0	00	000	AMORTIZACION ACUMULADA DE ACTIVOS INTANGIBLES
				1	00	000	AMORTIZACION ACUMULADA DE ACTIVOS INTANGIBLES
					01	000	AMORTIZACION ACUMULADA DE ACTIVOS INTANGIBLES
						001	AMORTIZACION ACUMULADA DE ACTIVOS INTANGIBLES
1	2	7					ACTIVOS DIFERIDOS

PLAN DE CUENTAS

2024

GENERO	GRUPO	RUBRO	CUENTA	SUBCUENTA	SUB-SUBCUENTA	SUB-SUBCUENTA ESPECIFICA	CONCEPTO
1	2	7	1	0	00	000	ESTUDIOS, FORMULACION Y EVALUACION DE PROYECTOS
				1	00	000	ESTUDIOS, FORMULACION Y EVALUACION DE PROYECTOS
					01	000	ESTUDIOS, FORMULACION Y EVALUACION DE PROYECTOS
					001		ESTUDIOS, FORMULACION Y EVALUACION DE PROYECTOS
1	2	7	2	0	00	000	DERECHOS SOBRE BIENES EN REGIMEN DE ARRENDAMIENTO FINANCIERO
				1	00	000	DERECHOS SOBRE BIENES EN REGIMEN DE ARRENDAMIENTO FINANCIERO
					01	000	DERECHOS SOBRE BIENES EN REGIMEN DE ARRENDAMIENTO FINANCIERO
					001		DERECHOS SOBRE BIENES EN REGIMEN DE ARRENDAMIENTO FINANCIERO
					002		EJECUCION DE PROYECTOS PRODUCTIVOS NO INCLUIDOS EN CONCEPTOS ANTERIORES DE ESTE CAPITULO POR CONTRATO
					003		EJECUCION DE PROYECTOS PRODUCTIVOS NO INCLUIDOS EN CONCEPTOS ANTERIORES DE ESTE CAPITULO POR ADMINISTRACION
1	2	7	3	0	00	000	GASTOS PAGADOS POR ADELANTADO A LARGO PLAZO
				1	00	000	GASTOS PAGADOS POR ADELANTADO A LARGO PLAZO
					01	000	GASTOS PAGADOS POR ADELANTADO A LARGO PLAZO
					001		GASTOS PAGADOS POR ADELANTADO A LARGO PLAZO
1	2	7	4	0	00	000	ANTICIPOS A LARGO PLAZO
				1	00	000	ANTICIPOS A LARGO PLAZO
					01	000	ANTICIPOS A LARGO PLAZO
					001		ANTICIPOS A LARGO PLAZO

PLAN DE CUENTAS

2024

GENERO	GRUPO	RUBRO	CUENTA	SUBCUENTA	SUB-SUBCUENTA	SUB-SUBCUENTA ESPECIFICA	CONCEPTO
1	2	7	5	0	00	000	BENEFICIOS AL RETIRO DE EMPLEADOS PAGADOS POR ADELANTADO
				1	00	000	BENEFICIOS AL RETIRO DE EMPLEADOS PAGADOS POR ADELANTADO
					01	000	BENEFICIOS AL RETIRO DE EMPLEADOS PAGADOS POR ADELANTADO
					001		BENEFICIOS AL RETIRO DE EMPLEADOS PAGADOS POR ADELANTADO
1	2	7	9	0	00	000	OTROS ACTIVOS DIFERIDOS
				1	00	000	OTROS ACTIVOS DIFERIDOS
					01	000	OTROS ACTIVOS DIFERIDOS
					001		OTROS ACTIVOS DIFERIDOS
1	2	8					ESTIMACION POR PERDIDA O DETERIORO DE ACTIVOS NO CIRCULANTES
1	2	8	1	0	00	000	ESTIMACIONES POR PERDIDA DE CUENTAS INCOBRABLES DE DOCUMENTOS POR COBRAR A LARGO PLAZO
				1	00	000	ESTIMACIONES POR PERDIDA DE CUENTAS INCOBRABLES DE DOCUMENTOS POR COBRAR A LARGO PLAZO
					01	000	ESTIMACIONES POR PERDIDA DE CUENTAS INCOBRABLES DE DOCUMENTOS POR COBRAR A LARGO PLAZO
					001		ESTIMACIONES POR PERDIDA DE CUENTAS INCOBRABLES DE DOCUMENTOS POR COBRAR A LARGO PLAZO
1	2	8	2	0	00	000	ESTIMACIONES POR PERDIDA DE CUENTAS INCOBRABLES DE DEUDORES DIVERSOS POR COBRAR A LARGO PLAZO
				1	00	000	ESTIMACIONES POR PERDIDA DE CUENTAS INCOBRABLES DE DEUDORES DIVERSOS POR COBRAR A LARGO PLAZO

PLAN DE CUENTAS

2024

GENERO	GRUPO	RUBRO	CUENTA	SUBCUENTA	SUB-SUBCUENTA	SUB-SUBCUENTA ESPECIFICA	CONCEPTO
					01	000	ESTIMACIONES POR PERDIDA DE CUENTAS INCOBRABLES DE DEUDORES DIVERSOS POR COBRAR A LARGO PLAZO
						001	ESTIMACIONES POR PERDIDA DE CUENTAS INCOBRABLES DE DEUDORES DIVERSOS POR COBRAR A LARGO PLAZO
1	2	8	3	0	00	000	ESTIMACIONES POR PERDIDA DE CUENTAS INCOBRABLES DE INGRESOS POR COBRAR A LARGO PLAZO
				1	00	000	ESTIMACIONES POR PERDIDA DE CUENTAS INCOBRABLES DE INGRESOS POR COBRAR A LARGO PLAZO
					01	000	ESTIMACIONES POR PERDIDA DE CUENTAS INCOBRABLES DE INGRESOS POR COBRAR A LARGO PLAZO
						001	ESTIMACIONES POR PERDIDA DE CUENTAS INCOBRABLES DE INGRESOS POR COBRAR A LARGO PLAZO
1	2	8	4	0	00	000	ESTIMACIONES POR PERDIDA DE CUENTAS INCOBRABLES DE PRESTAMOS OTORGADOS A LARGO PLAZO
				1	00	000	ESTIMACIONES POR PERDIDA DE CUENTAS INCOBRABLES DE PRESTAMOS OTORGADOS A LARGO PLAZO
					01	000	ESTIMACIONES POR PERDIDA DE CUENTAS INCOBRABLES DE PRESTAMOS OTORGADOS A LARGO PLAZO
						001	ESTIMACIONES POR PERDIDA DE CUENTAS INCOBRABLES DE PRESTAMOS OTORGADOS A LARGO PLAZO
1	2	8	9	0	00	000	ESTIMACIONES POR PERDIDA DE OTRAS CUENTAS INCOBRABLES A LARGO PLAZO
				1	00	000	ESTIMACIONES POR PERDIDA DE OTRAS CUENTAS INCOBRABLES A LARGO PLAZO
					01	000	ESTIMACIONES POR PERDIDA DE OTRAS CUENTAS INCOBRABLES A LARGO PLAZO
						001	ESTIMACIONES POR PERDIDA DE OTRAS CUENTAS INCOBRABLES A LARGO PLAZO
1	2	9					OTROS ACTIVOS NO CIRCULANTES

PLAN DE CUENTAS

2024

GENERO	GRUPO	RUBRO	CUENTA	SUBCUENTA	SUB-SUBCUENTA	SUB-SUBCUENTA ESPECIFICA	CONCEPTO
1	2	9	1	0	00	000	BIENES EN CONCESION
				1	00	000	BIENES EN CONCESION
					01	000	BIENES EN CONCESION
						001	BIENES EN CONCESION
1	2	9	2	0	00	000	BIENES EN ARRENDAMIENTO FINANCIERO
				1	00	000	BIENES EN ARRENDAMIENTO FINANCIERO
					01	000	BIENES EN ARRENDAMIENTO FINANCIERO
						001	BIENES EN ARRENDAMIENTO FINANCIERO
1	2	9	3	0	00	000	BIENES EN COMODATO
				1	00	000	BIENES EN COMODATO
					01	000	BIENES EN COMODATO
						001	BIENES EN COMODATO
2							<u>PASIVO</u>
2	1						PASIVO CIRCULANTE
2	1	1					CUENTAS POR PAGAR A CORTO PLAZO
2	1	1	1	0	00	000	SERVICIOS PERSONALES POR PAGAR A CORTO PLAZO
				1	00	000	SERVICIOS PERSONALES POR PAGAR A CORTO PLAZO
					01	000	SERVICIOS PERSONALES POR PAGAR A CORTO PLAZO

PLAN DE CUENTAS

2024

GENERO	GRUPO	RUBRO	CUENTA	SUBCUENTA	SUB-SUBCUENTA	SUB-SUBCUENTA ESPECIFICA	CONCEPTO
						001	SERVICIOS PERSONALES POR PAGAR A CORTO PLAZO
						002	SERVICIOS PERSONALES POR PAGAR A CORTO PLAZO RECURSOS HUMANOS
						003	SERVICIOS PERSONALES POR PAGAR A CORTO PLAZO POLIZA MANUAL
2	1	1	2	0	00	000	PROVEEDORES POR PAGAR A CORTO PLAZO
				1	00	000	PROVEEDORES POR PAGAR A CORTO PLAZO
					01	000	PROVEEDORES POR PAGAR A CORTO PLAZO
						001	PROVEEDORES DE INVERSION
						002	PROVEEDORES DE GASTO
						003	PROVEEDORES DE VIATICOS
						004	PROVEEDORES DE GASTO POR POLIZA MANUAL
				2	00	000	CADENAS PRODUCTIVAS (DE GASTO CORRIENTE)
					01	000	CADENAS PRODUCTIVAS (DE GASTO CORRIENTE)
						001	CADENAS PRODUCTIVAS (GASTO CORRIENTE)
						002	BANCO INTERACCIONES GASTO
2	1	1	3	0	00	000	CONTRATISTAS POR OBRAS PUBLICAS POR PAGAR A CORTO PLAZO
				1	00	000	CONTRATISTAS POR OBRAS PUBLICAS POR PAGAR A CORTO PLAZO
					01	000	CONTRATISTAS POR OBRAS PUBLICAS POR PAGAR A CORTO PLAZO
						001	PROVEEDORES DE INVERSION
						002	CADENAS PRODUCTIVAS DE INVERSION
				2	00	000	CADENAS PRODUCTIVAS (DE OBRA)
					01	000	CADENAS PRODUCTIVAS (DE OBRA)

PLAN DE CUENTAS

2024

GENERO	GRUPO	RUBRO	CUENTA	SUBCUENTA	SUB-SUBCUENTA	SUB-SUBCUENTA ESPECIFICA	CONCEPTO
						001	CADENAS PRODUCTIVAS (DE OBRA)
2	1	1	4	0	00	000	PARTICIPACIONES Y APORTACIONES POR PAGAR A CORTO PLAZO
				1	00	000	PARTICIPACIONES Y APORTACIONES POR PAGAR A CORTO PLAZO
					01	000	PARTICIPACIONES Y APORTACIONES POR PAGAR A CORTO PLAZO
						001	PARTICIPACIONES Y APORTACIONES POR PAGAR A CORTO PLAZO
						002	PARTICIPACIONES Y APORTACIONES POR PAGAR A CORTO PLAZO POLIZA MANUAL
				2	00	000	TESORERIA DE LA FEDERACION
					01	000	TESORERIA DE LA FEDERACION
						001	IMPUESTOS COORDINADOS
						004	PARTICIPACIONES FEDERALES ANTICIPO
						007	ANTICIPO DE PARTICIPACIONES
				3	00	000	IMPUESTOS COORDINADOS
					01	000	IMPUESTO ESPECIAL SOBRE GASOLINA Y DIESEL ACTOS DE FISCALIZACION
						001	IMPUESTO ESPECIAL SOBRE GASOLINA Y DIESEL LIQUIDACION Y/O RESOLUCION COBRO
						002	IMPUESTO ESPECIAL SOBRE GASOLINA Y DIESEL FACTOR DE ACTUALIZACION
						005	MULTAS IMPUESTO ESPECIAL SOBRE GASOLINA Y DIESEL
						006	RECARGOS IMPUESTO ESPECIAL SOBRE GASOLINA Y DIESEL
					02	000	IMPUESTO ESPECIAL SOBRE PRODUCCION Y SERVICIOS GASOLINA Y DIESEL
						001	GASOLINA Y DIESEL IMPUESTO ESPECIAL SOBRE PRODUCCION Y SERVICIOS
						003	GASOLINA Y DIESEL IMPUESTO ESPECIAL SOBRE PRODUCCION Y SERVICIOS MONTO PAGADO CON ANTERIORIDAD
						005	GASOLINA Y DIESEL IMPUESTO ESPECIAL SOBRE PRODUCCION Y SERVICIOS ACTUALIZACION
						006	GASOLINA Y DIESEL IMPUESTO ESPECIAL SOBRE PRODUCCION Y SERVICIOS ACTUALIZACION MONTO PAGADO CON ANTERIORIDAD

PLAN DE CUENTAS

2024

GENERO	GRUPO	RUBRO	CUENTA	SUBCUENTA	SUB-SUBCUENTA	SUB-SUBCUENTA ESPECIFICA	CONCEPTO
						008	RECARGOS GASOLINA Y DIESEL IMPUESTO ESPECIAL SOBRE PRODUCCION Y SERVICIOS
						009	RECARGOS GASOLINA Y DIESEL IMPUESTO ESPECIAL SOBRE PRODUCCION Y SERVICIOS MONTO PAGADO CON ANTERIORIDAD
					03	000	PARTICIPACIONES Y APORTACIONES POR PAGAR A CORTO PLAZO
						003	MULTA NO FISCAL FACTOR DE ACTUALIZACION COBRO
						007	INFRACCIONES A LA LEY FEDERAL DEL TRABAJO SECRETARIA DEL TRABAJO Y PREVISION SOCIAL COBRO
						008	INFRACCIONES AL REGLAMENTO DE TRANSITO FEDERAL
						010	MULTA NO FISCAL PROCURADURIA FEDERAL DEL CONSUMIDOR COBRO
						012	MULTA NO FISCAL SECRETARIA DE SALUD
						013	MULTA NO FISCAL SECRETARIA DE TURISMO
						017	MULTA NO FISCAL PROCURADURIA FEDERAL DE PROTECCION AL AMBIENTE
						019	MULTA NO FISCAL SECRETARIA DE AGRICULTURA Y GANADERIA, DESARROLLO RURAL, PESCA
						020	MULTA NO FISCAL COMISION REGULADORA DE ENERGIA
						021	MULTA NO FISCAL DIRECCION GENERAL DE CREDITO
						022	MULTA NO FISCAL INFRACCIONES A LA LEY ESTADISTICAS
						023	INFRACCIONES A LA LEY DE LOS SISTEMAS DEL AHORRO PARA EL RETIRO
						024	INFRACCIONES SECRETARIA DE ECONOMIA FEDERAL
						025	INFRACCIONES DE ORDENAMIENTOS LEGALES ADMINISTRADOS POR LA SECRETARIA DE SEGURIDAD PUBLICA 8%
						026	RECARGOS ADMINISTRATIVAS NO FISCALES
						027	MULTA NO FISCAL COMISION FEDERAL DE TELECOMUNICACIONES
						028	MULTA NO FISCAL SECRETARIA DE ENERGIA
						029	MULTA NO FISCAL SECRETARIA DE GOBERNACION
						030	MULTA NO FISCAL PROCURADURIA GENERAL DE LA REPUBLICA
						031	MULTA NO FISCAL SECRETARIA DE EDUCACION
						032	MULTA NO FISCAL SECRETARIA DE EDUCACION PUBLICA
						033	MULTA NO FISCAL INSTITUTO NACIONAL DEL DERECHO DEL AUTOR
						034	MULTA NO FISCAL DIRECCION GENERAL DE SISTEMAS DE RADIO Y TELEVISION
						035	MULTA NO FISCAL INSTITUTO MEXICANO DE LA PROPIEDAD INDUSTRIAL
					04	000	MULTAS

PLAN DE CUENTAS

2024

GENERO	GRUPO	RUBRO	CUENTA	SUBCUENTA	SUB-SUBCUENTA	SUB-SUBCUENTA ESPECIFICA	CONCEPTO
						001	MULTAS REGIMEN IEPS EXTEMPORANEIDAD
						002	MULTAS INCUMPLIMIENTO REGIMEN IEPS GASOLINA Y DIESEL MULTA FORMA
						003	MULTAS INCUMPLIMIENTO REGIMEN IEPS GASOLINA Y DIESEL MULTA FONDO
						004	MULTAS INCUMPLIMIENTO REGIMEN IEPS GASOLINA Y DIESEL MULTA AGRAVANTE
						005	MULTAS REGIMEN IEPS INCUMPLIMIENTO
					05	000	IMPUESTO AL VALOR AGREGADO POR ACTOS DE FISCALIZACION
						001	IVA LIQUIDACION Y/O RESOLUCION
						002	IVA FACTOR DE ACTUALIZACION
						004	IVA PAGOS EN PARCIALIDADES
						005	MULTAS IVA
						013	RECARGOS IVA
						014	RECARGOS IVA RETENCIONES
						015	IVA RETENCIONES ACTOS DE FISCALIZACION
					06	000	IMPUESTO SOBRE LA RENTA POR ACTOS DE FISCALIZACION
						001	ISR LIQUIDACION Y/O RESOLUCION
						002	ISR FACTOR DE ACTUALIZACION
						005	MULTAS ISR
						014	RECARGOS ISR
						015	RECARGOS ISR RETENCIONES
2	1	1	5	0	00	000	TRANSFERENCIAS OTORGADAS POR PAGAR A CORTO PLAZO
				1	00	000	TRANSFERENCIAS INTERNAS Y ASIGNACIONES AL SECTOR PUBLICO
					01	000	TRANSFERENCIAS INTERNAS Y ASIGNACIONES AL SECTOR PUBLICO
						001	POR CONVENIOS CON LAS ENTIDADES DE LA ADMINISTRACION CENTRALIZADA
						002	POR CONVENIOS CON LAS ENTIDADES DE LA ADMINISTRACION DESCENTRALIZADA
						003	EN LA OPERACION DE LA ADMINISTRACION CENTRALIZADA
						004	EN LA OPERACION DE LA ADMINISTRACION DESCENTRALIZADA

PLAN DE CUENTAS

2024

GENERO	GRUPO	RUBRO	CUENTA	SUBCUENTA	SUB-SUBCUENTA	SUB-SUBCUENTA ESPECIFICA	CONCEPTO
						005	RECURSOS COMPROMETIDOS POR CONVENIO Y OPERACION EN LA ADMINISTRACION 2011
						006	RECURSOS COMPROMETIDOS POR CONVENIO Y OPERACION EN LA ADMINISTRACION 2012
						007	TRANSFERENCIAS INTERNAS Y ASIGNACIONES AL SECTOR PUBLICO POLIZA MANUAL
				2	00	000	ACREEDORES DIVERSOS MUNICIPIOS
					01	000	ACREEDORES DIVERSOS MUNICIPIOS
						001	APORTACION DE COMITES PARA OBRA
						002	TASA ADICIONAL IMPUESTO PREDIAL Y TRASLACION
						003	INFRAESTRUCTURA Y EQUIPAMIENTO URBANO MUNICIPAL AUTOMOVIL
						004	PROGRAMA EXTRAORDINARIO VERIFICACION VEHICULAR ECOLOGICA
						005	REVISION ECOLOGICA DEL MUNICIPIO CD. JUAREZ
						006	ORGANISMO OPERADOR DEL RELLENO SANITARIO INERMUNICIPAL REGIONAL CENTRO SUR
						007	COBRO DE INFRACCIONES MUNICIPIOS
						008	COBRO DE ESTACIONOMETROS DE LOS MUNICIPIOS
				3	00	000	TRANSFERENCIAS OTORGADAS POR PAGAR A CORTO PLAZO AYUDAS SOCIALES A PERSONAS
					01	000	TRANSFERENCIAS OTORGADAS POR PAGAR A CORTO PLAZO AYUDAS SOCIALES A PERSONAS
						001	TRANSFERENCIAS OTORGADAS POR PAGAR A CORTO PLAZO AYUDAS SOCIALES A PERSONAS
						002	TRANSFERENCIAS SERVICIOS EDUCATIVOS (SEECH)
2	1	1	6	0	00	000	INTERESES, COMISIONES Y OTROS GASTOS DE LA DEUDA PUBLICA POR PAGAR A CORTO PLAZO
				1	00	000	CAPITAL
					01	000	CAPITAL
						001	B.B.V.A. BANCOMER

PLAN DE CUENTAS

2024

GENERO	GRUPO	RUBRO	CUENTA	SUBCUENTA	SUB-SUBCUENTA	SUB-SUBCUENTA ESPECIFICA	CONCEPTO
2	1	1	7	0	00	000	RETENCIONES Y CONTRIBUCIONES POR PAGAR A CORTO PLAZO
				1	00	000	RETENCIONES POR NOMINA
					01	000	RETENCIONES POR NOMINA BUROCRATAS
						001	CRUZ ROJA
						002	ORQUESTA FILARMONICA
						003	AUTOS JIDOSHA
						004	FIDEICOMISO PGJ (POLICIA AMIGO)
						005	FERIA SANTA RITA
						006	FIDEICOMISO TRANSITO
						007	FONACOT
						008	MATERIAL PARA CONSTRUCCION (IVI)
						009	PENSION ALIMENTICIA
						010	KORIMATON
						011	CHIHUAHUA POR SUS NIÑOS
						012	METLIFE
						013	PROGRAMA DE VIVIENDA DEL IVI
						014	DONATIVOS TELETON
						015	RESPONSABILIDADES EN RECAUDACIONES DE RENTAS
						016	SEGURO COMERCIAL AMERICA
						017	ASEGURADORA DEL CENTRO
						018	SEGUROS ARGOS
						019	PROGRAMA AHORRADORES VIVAH
						020	SEGUROS ABA SEGURO
						021	INBURSA VIDA
						022	SEGUROS INBURSA
						023	FINANCIERA CRUSE
						024	BEISBOL LIGA MEXICANA
						025	POSADA NAVIDEÑA
						026	REPOSICION DE EQUIPO
						027	REPOSICION DE GAFETE

PLAN DE CUENTAS

2024

GENERO	GRUPO	RUBRO	CUENTA	SUBCUENTA	SUB-SUBCUENTA	SUB-SUBCUENTA ESPECIFICA	CONCEPTO
						028	DESCUENTO POR INFRACCIONES
						029	DEVOLUCION INFRACCIONES
						030	BOLETOS PALENQUE
						031	CENTRO DEPORTIVO Y DE ESPARCIMIENTO FAMILIAR (CEDEFAM)
						032	HIPOTECARIO BANCOMER
						033	TARJETAS DE ACCESO
						034	EVENTOS CULTURALES Y DE ENTRETENIMIENTO
						035	APOYO A DAMNIFICADOS DEL SISMO
						036	DESCUENTO SINIESTRO VEHICULAR
						037	SEGUROS AFIRME
						038	DESCUENTO POR MULTAS JUDICIALES A FAVOR DEL SUPREMO TRIBUNAL DE JUSTICIA
						039	SEGURO DE VIDA Y SEPARACION AUTOADMINISTRABLE
						040	FONDO DE AHORRO
						041	BOLETOS AMANECE MILLONARIO
						042	DESCUENTO FIMUBAC - SOFOM
						043	SEGUROS DE PREVISION INTEGRAL (PIMSA)
						044	PRESTAMO POLICIA AMIGO
						045	PRESTAMO TRANSITO AMIGO
						046	DESCUENTO POR VIATICOS
						047	APOYO A TU ECONOMIA
						048	ESTACIONAMIENTO
						049	DESCUENTO DE LENTES
						050	DESCUENTO PRESTAMO ABONITOS
						051	DESCUENTO PRESTAMO DINERITO
						052	DESCUENTO PRESTAMO CREDIFIEL
						053	MINIMO VITAL
						054	PRESTAMO CREDIAPOYO
						055	PRESTAMO CONSUBANCO
						056	PRESTAMO CONTIGO
						057	GRANJA HOGAR
						058	COLEGIO CHIHUAHUA

PLAN DE CUENTAS

2024

GENERO	GRUPO	RUBRO	CUENTA	SUBCUENTA	SUB-SUBCUENTA	SUB-SUBCUENTA ESPECIFICA	CONCEPTO
					02	000	RETENCIONES POR NOMINA MAGISTERIO
						001	RETENCIONES POR PAGAR
						002	DONATIVOS CRUZ ROJA
						003	ARTICULOS DEL HOGAR
						004	CONSUPAGO
						005	PRESTAMO (SIMAP) SISTEMA INTEGRAL MAGISTERIAL DE AHORRO Y PREVISION
						006	DESCUENTO EDILAR
						007	AXA SEGUROS S.A. DE C.V.
						008	GENERAL DE SEGUROS, S.A. DE C.V.
						009	SEGUROS AIG MEXICO INTERAMERICANA S.A. DE C.V.
						010	SEGURO FUNERARIO
						011	PENSION ALIMENTICIA
						012	SEGURO MAGISTERIAL
						013	CHIHUAHUA POR SUS NIÑOS
						014	METLIFE
						015	CREISNTE-TOTAL CREDIT MAGISTERIO
						016	KON DINERO
						017	SEGUROS ABA
						018	DONATIVOS TELETON
						019	CREDITO HIPOTECARIO A LOS TRABAJADORES DE LA EDUCACION SECCION 42
						020	CREDI SNTE-GALA (GALA DISEÑO EN MUEBLES)
						021	CREDI SNTE-ACABADOS (EN ACABADOS LO MEJOR)
						022	CREDI SNTE-OPTIMEX (OPERADORES DE OPTICAS AZTECA)
						023	CREDI SNTE-VEXTOR
						024	HDI SEGUROS MAGISTERIO
						025	CREDISNTE-VYBA SOFOM E.N.R. MAGISTERIO
						026	REPOSICION DE TARJETA DE IDENTIFICACION MAGISTERIO
						027	ANA SEGUROS MAGISTERIO
						028	SANTEL MEXICALI, S.A. DE C.V.
						029	ORQUESTA FILARMONICA
						030	QUALITAS ASEGURADORA
						031	ZURICH ASEGURADORA

PLAN DE CUENTAS

2024

GENERO	GRUPO	RUBRO	CUENTA	SUBCUENTA	SUB-SUBCUENTA	SUB-SUBCUENTA ESPECIFICA	CONCEPTO
						032	BANCA DE SERVICIOS FINANCIEROS BANSEFI
						033	LAUDO JUDICIAL
						034	EDICIONES, TRATADOS Y EQUIPOS S.A. DE C.V.
						035	COMERCIALIZADORA DE CHIHUAHUA LEONES
						036	DEVOLUCION ROGA
						037	BOLETOS AMANECE MILLONARIO
						038	CONVENIO LABORAL
						039	PRIMERO SEGUROS, S.A.
					03	000	DIRECCION DE PENSIONES CIVILES DEL ESTADO
						001	FONDO PROPIO
						002	SERVICIO MEDICO
						003	PRESTAMO CORTO PLAZO
						004	PRESTAMO HIPOTECARIO
					04	000	INSTITUTO CHIHUAHUENSE DE SALUD (ICHISAL)
						001	SERVICIO MEDICO
					05	000	RETENCIONES POR NOMINA INFRAESTRUCTURA RURAL
						001	PENSION ALIMENTICIA
						002	SEGUROS AFIRME
						003	DESCUENTOS POR MULTAS JUDICIALES A FAVOR DEL SUPREMO TRIBUNAL DE JUSTICIA
						004	PENSION ALIMENTICIA COMPENSACIONES
					08	000	SINDICATO DE BUROCRATAS
						001	CUOTAS
						002	SEGURO DE VIDA
					09	000	SINDICATO DE MAESTROS
						001	CUOTAS
						002	SEGURO DE VIDA
						003	SEGURO DE RETIRO

PLAN DE CUENTAS

2024

GENERO	GRUPO	RUBRO	CUENTA	SUBCUENTA	SUB-SUBCUENTA	SUB-SUBCUENTA ESPECIFICA	CONCEPTO
						004	SEGURO DE RETIRO BIPARTITA
						005	FONDO SINDICAL (SIMAP)
						006	PRESTAMO PERSONAL DEL FONDO MUTUALISTA (PPFM42)
						007	PRESTAMOS DEL FONDO MUTUALISTA PARA SEGUROS DE VIDA (PFMSV42)
						008	PRESIMAP PRESTAMO PERSONAL
						009	PRESIMAP PRESTAMO REFACCIONARIO
						010	PRESIMAP PRESTAMO PREPARACION PROFESIONAL
						011	PRESIMAP PRESTAMO GASTOS FUNERARIOS
						012	PRESIMAP PRESTAMO GASTOS MEDICOS
						013	PRESIMAP PRESTAMO AUTOMOTRIZ
						014	PRESIMAP PRESTAMO PRENDARIO
						015	INFRAESTRUCTURA SINDICATO
						016	PRESTAMO PATRIMONIAL
						10 000	RETENCIONES Y CONTRIBUCIONES POR PAGAR A CORTO PLAZO CONCEPTOS DE NOMINA CAMINOS
						001	INFONAVIT LOAN
						002	CUOTA IMSS EMPLEADO
						003	IMPUESTO DEL PERIODO
						004	DESCUENTO POR DEFUNCION
						005	DESCUENTO JLC
						006	APORTACION CAJA DE AHORRO
						007	PENSION ALIMENTICIA PORCENTAJE
						008	DESCUENTO INFONAVIT
						009	PRESTAMO ADEUDO
						010	SEGURO DE AUTO
						011	PRESTAMO FONACOT
						012	DESCUENTO CAMPAMENTO
						013	DESCUENTO DE DERECHO VEHICULAR
						014	DESCUENTO BOLETOS FERIA
						015	PENSION ALIMENTICIA DESPUES DE IMPUESTO
						016	DESCUENTO POR INFRACCIONES
						017	SEGURO DE VIDA

PLAN DE CUENTAS

2024

GENERO	GRUPO	RUBRO	CUENTA	SUBCUENTA	SUB-SUBCUENTA	SUB-SUBCUENTA ESPECIFICA	CONCEPTO
						018	SEGURO DE CASA
						019	DONATIVOS TELETON
						020	SEGURO DE CASA INFONAVIT
						021	DESCUENTO BOLETOS
						022	SUELDOS ANTICIPADOS
						023	PENSION ALIMENTICIA FIJA
						024	DESCUENTO PRESTAMO CAJA DE AHORRO
						025	PENSION ALIMENTICIA SUELDO
						026	PENSION ALIMENTICIA 2DA ESPOSA
						027	DONATIVOS
						028	BOLETOS AMANECE MILLONARIO
						029	DESCUENTO UNIFORMES
					11	000	RETENCIONES Y CONTRIBUCIONES POR PAGAR A CORTO PLAZO CONCEPTOS DE APOYO A MUNICIPIOS
						001	IMPUESTO DEL PERIODO
						002	SERVICIO MEDICO ICHISAL
						003	PENSION ALIMENTICIA
						004	APORTACION A LA CAJA DE AHORRO
						005	SEGURO DE AUTO
						006	DESCUENTO POR BOLETOS
						007	DESCUENTO POR INFRACCIONES
						008	DESCUENTO DERECHO VEHICULAR
						009	ABONO A PRESTAMO CAJA DE AHORRO
						010	FONDO DE PENSIONES
						011	PRESTAMO A CORTO PLAZO PCE
						012	DONATIVOS TELETON
						013	PRESTAMO ADEUDO
						014	DONATIVOS
						015	DESCUENTO CAMPAMENTO
						016	SUELDOS ANTICIPADOS
						017	DESCUENTO BOLETOS SORTEO AMANECE MILLONARIO
						018	DESCUENTO UNIFORMES

PLAN DE CUENTAS

2024

GENERO	GRUPO	RUBRO	CUENTA	SUBCUENTA	SUB-SUBCUENTA	SUB-SUBCUENTA ESPECIFICA	CONCEPTO
						019	SERVICIO MEDICO DE PCE
				2	00	000	RETENCION A MUNICIPIOS
					01	000	RETENCION A MUNICIPIOS
						001	FONDO PARA PAGO DE GRATIFICACION ANUAL
						002	RETENCION PARA PAGO DE CREDITOS CON BANOBRAS
						003	IMPUESTO PREDIAL
						004	RETENCION PARA PAGO DE CREDITOS CON BANOBRAS FISM
						005	RETENCION PARA PAGO DE CREDITOS
				3	00	000	ACREEDORES DIVERSOS RETENCIONES EN INVERSION DE OBRA PUBLICA
					01	000	ACREEDORES DIVERSOS RETENCIONES EN INVERSION DE OBRA PUBLICA
						001	CAPACITACION TRABAJADORES DE LA INDUSTRIA DE LA CONSTRUCCION
						002	INSPECCION Y VIGILANCIA DE OBRAS (ESTATAL)
						003	INSPECCION Y VIGILANCIA DE OBRAS (FEDERAL)
						004	RETENCION POR ATRASO EN OBRA (I.P.C.E))
						005	CAPACITACION TRABAJADORES DE LA INDUSTRIA DE LA CONSTRUCCION DIF 1 AL MILLAR
						006	RETENCION POR ATRASO EN OBRA EN MUNICIPIOS
						007	2% INSTITUTO DE CAPACITACION I.C.I.C. MUNICIPIOS
						008	SUPERVICION Y CONTROL DE OBRA
						009	SUPERVICION DE OBRA DEL INSTITUTO CHIHUAHUENSE DE INFRAESTRUCTURA FISICA EDUCATIVA
						010	CAPACITACION TRABAJADORES DE LA INDUSTRIA DE LA CONSTRUCCION
				4	00	000	IMPUESTOS Y CUOTAS POR PAGAR
					01	000	IMPUESTOS Y CUOTAS POR PAGAR
						001	I.S.R. ARRENDAMIENTOS
						002	I.S.R. DECLARACION ANUAL A FAVOR
						003	I.S.R. HONORARIOS
						004	I.S.R. HONORARIOS ASIMILABLES A SUELDOS

PLAN DE CUENTAS

2024

GENERO	GRUPO	RUBRO	CUENTA	SUBCUENTA	SUB-SUBCUENTA	SUB-SUBCUENTA ESPECIFICA	CONCEPTO
						005	I.S.R. SUELDOS Y SALARIOS
						006	IVA TRASLADADO
						007	RETENCION ESTATAL SORTEO ESTATAL
						008	RETENCION FEDERAL SORTEO ESTATAL
						009	RETENCION DEL IVA 6 %
						010	REGIMEN SIMPLIFICADO DE CONFIANZA (RESICO)
2	1	1	8	0	00	000	DEVOLUCIONES DE LA LEY DE INGRESOS POR PAGAR A CORTO PLAZO
				1	00	000	DEVOLUCIONES DE LA LEY DE INGRESOS POR PAGAR A CORTO PLAZO
					01	000	DEVOLUCIONES DE LA LEY DE INGRESOS POR PAGAR A CORTO PLAZO
						001	DEVOLUCIONES DE LA LEY DE INGRESOS POR PAGAR A CORTO PLAZO
						002	DEVOLUCION POR JUICIO DE AMPARO (JURIDICO)
						003	DEVOLUCIONES POR RESOLUCIONES JUDICIALES-JURIDICO
2	1	1	9	0	00	000	OTRAS CUENTAS POR PAGAR A CORTO PLAZO
				1	00	000	OTROS ACREEDORES
					01	000	OTROS ACREEDORES
						001	OTRAS CUENTAS POR PAGAR A CORTO PLAZO
						002	REPOSICION DE CHEQUES CANCELADOS
						003	DEVOLUCIONES DE ANTICIPOS A PROVEEDORES
						004	DEVOLUCIONES POR RENUNCIA O REVERTIMIENTOS
						005	FINANCIAMIENTO A ACTIVIDADES PRODUCTIVAS CAPITAL
						006	FINANCIAMIENTO A ACTIVIDADES PRODUCTIVAS INTERESES
						007	FINANCIAMIENTO A ACTIVIDADES PRODUCTIVAS INTERESES MORATORIOS
						008	MENSAJERIA AEROCASARGA
						009	MENSAJERIA AEROFLASH
						010	MENSAJERIA RED PACK
						011	PARTIDAS PENDIENTES DE APLICAR
						012	FISCALIZACION DE LOS RECURSOS PARA APOYAR, FOMENTAR Y DESARROLLAR LA CULTURA FISICA Y EL DEPORTE EN EL ESTADO

PLAN DE CUENTAS

2024

GENERO	GRUPO	RUBRO	CUENTA	SUBCUENTA	SUB-SUBCUENTA	SUB-SUBCUENTA ESPECIFICA	CONCEPTO
						013	FONDO DE AUXILIO PARA VICTIMAS U OFENDIDOS DEL DELITO
						014	PAGOS NO IDENTIFICADOS MEDIOS ALTERNOS DE PAGO
						015	DEVOLUCION POR DEPOSITOS INDEBIDOS DE MEDIOS ALTERNOS DE PAGO
						016	RECUPERACION PROGRAMAS A CARGO DEL DESARROLLO INTEGRAL DE LA FAMILIA DIF
						017	FIDEICOMISO AVALOS
						018	HONORARIOS MEDICOS POR LICENCIAS
						019	DEPOSITOS NO IDENTIFICADOS DEL FIDEICOMISO CARRETERO
						020	GASTOS DE EJECUCION
						021	COMISION ESTATAL PARA LOS PUEBLOS INDIGENAS
						022	FONDO DE AYUDA, ASISTENCIA Y REPARACION A VICTIMAS DEL ESTADO DE CHIHUAUA
						023	REINTENGRO DE VIATICOS
						024	PROGRAMA MEJORA TU CASA MENSUALIDADES IVI
						025	PROGRAMA MEJORA TU CASA ENGANCHES IVI
						026	PROGRAMA FONDO DE AUTOEMPLEO PARA FAMILIAS EN SITUACION DE VULNERABILIDAD FOA
						027	COMPRA DE ARMAS DE MUNICIPIOS Y EMPRESAS DE SEGURIDAD PRIVADA
						028	ANTICIPO TEATROS SECRETARIA DE HACIENDA
						029	PROGRAMA ALIMENTARIO DESARROLLO INTEGRAL DE LA FAMILIA (DIF)
						030	DEVOLUCION DE RECURSOS NO EJERCIDOS
						031	FINANCIAMIENTO A CREDITO IMPORTACION CAPITAL (FIDEAPECH)
						032	FINANCIAMIENTO A CREDITO IMPORTACION INTERESES (FIDEAPECH)
						033	FINANCIAMIENTO A CREDITO IMPORTACION INTERESES MORATORIOS (FIDEAPECH)
						034	GASODUCTO EL ENCINO TOPOLOBANPO (CREEL)
						035	REPOSICION DE CHEQUES CANCELADOS A PARTIR DEL 2015
						036	PROGRAMA DE REORDENAMIENTO DE LA HACIENDA PUBLICA
						037	TRAMO CARRETERO LIBRAMIENTO ORIENTE
						038	FIANZAS DE TERCEROS POR PAGOS A LA TESORERIA DE LA FEDERACION
						039	PARTIDAS PENDIENTES DE PAGO
						040	PAGOS DE USUARIOS DEL SISTEMA DE TELEPEAJE DE LIBRAMIENTO ORIENTE CHIHUAHUA
						041	SECRETARIA DE DESARROLLO RURAL
						045	COMISION ESTATAL VIVIENDA (COESVI)

PLAN DE CUENTAS

2024

GENERO	GRUPO	RUBRO	CUENTA	SUBCUENTA	SUB-SUBCUENTA	SUB-SUBCUENTA ESPECIFICA	CONCEPTO
						046	INSTITUTO CHIHUAHUENSE DE LA SALUD ESTACIONOMETROS
						047	MULTAS JUDICIALES (INGRESOS)
						048	COLEGIO DE BALLILLERES
						049	IVA TRASLADO
						050	COMPRA DE EXPLOSIVOS DE LOS MUNICIPIOS
						051	TASA ADICIONAL IMPUESTO PREDIAL
						052	GASTOS EXTRAORDINARIOS PREDIAL
						053	SALDO A FAVOR POR ADJUDICACION
						054	PENAS CONVENCIONALES IMPUESTAS A LOS PROVEEDORES POR ATRASO EN EL CUMPLIMIENTO DE LOS CONTRATOS
						055	CUENTA PUENTE PARA ACTIVOS POR ALTA MANUAL
						056	GASTOS DE EJECUCION COMERCIO EXTERIOR
						057	CUOTAS COLEGIO DE BACHILLERES
						058	FONDO AUXILIAR DE PROCURACION DE JUSTICIA
						059	FRUTOS OBTENIDOS DE LOS BIENES INCAUTADOS POR HECHOS DELICTIVOS, LEY PARA LA ADMINISTRACION Y DESTINO DE BIENES RELACIONADOS CON HECHOS DELICTIVOS
						060	DEPOSITOS DE PREPAGO CARRETERAS DE CUOTA
						061	COMISION DEL PROVEEDOR DE APP MOVIL DCC
						062	INGRESOS DE REMANENTES DEL FIDEICOMISO 80672
						063	VENTA DE GANADO / BIENES INCAUTADOS POR HECHOS DELICTIVOS. LEY PARA LA ADMINISTRACION Y DESTINO DE BIENES RELACIONADOS CON HECHOS DELICTIVOS
						064	CONSTRUCCION DE SALON DE USOS MULTIPLES EN GUADALUPE
						065	FONDO ESTATAL DE SEGURIDAD PUBLICA MUNICIPAL PARA LA ADQUISICION DE UNIDADES
						066	PASIVO DERIVADO DE ADJUDICACIONES POR CREDITOS FISCALES
				2	00	000	ACREEDORES DIVERSOS OTROS ESTADOS ACTAS DE REGISTRO CIVIL
					01	000	ACREEDORES DIVERSOS OTROS ESTADOS ACTAS DE REGISTRO CIVIL
						001	ACREEDORES DIVERSOS OTROS ESTADOS ACTAS DE REGISTRO CIVIL
				3	00	000	TRANSPARENCIA

PLAN DE CUENTAS

2024

GENERO	GRUPO	RUBRO	CUENTA	SUBCUENTA	SUB-SUBCUENTA	SUB-SUBCUENTA ESPECIFICA	CONCEPTO
					01	000	TRANSPARENCIA
						001	TRANSPARENCIA
				4	00	000	TRANSPARENCIA OTROS SUJETOS OBLIGADOS
					01	000	TRANSPARENCIA OTROS SUJETOS OBLIGADOS
						001	TRANSPARENCIA OTROS SUJETOS OBLIGADOS
				5	00	000	COMITE PRO-OBRA
					01	000	COMITE PRO-OBRA
						001	COMITE MACLOVIO HERRERA FALOMIR-ALDAMA
						002	COMITE LA MESA-ALDAMA
						003	COMITE EL PLACER DE GUADALUPE ALDAMA
						004	COMITE EL PUEBLITO-ALDAMA
						005	COMITE CHORRERAS-ALDAMA
						006	COMITE EJIDO EMILIANO ZAPATA-ALDAMA
						007	COMITE EL PORVENIR-BACHINIVA
						008	COMITE ABRAHAM GONZALEZ-BACHINIVA
						009	COMITE SISOGUICHI-BOCOYNA
						010	COMITE EJIDO CONSTITUCION-BUENAVENTURA
						011	COMITE EJIDO BENITO JUAREZ-BUENAVENTURA
						012	COMITE EJIDO LAZARO CARDENAS-CUAUHEMOC
						013	COMITE EJIDO SAN JOSE BABICORA-GOMEZ FARIAS
						014	COMITE PEÑA BLANCA-GOMEZ FARIAS
						015	COMITE EJIDO LA PINTA-GOMEZ FARIAS
						016	COMITE ALFREDO CHAVEZ-GOMEZ FARIAS
						017	COMITE ROCHEACHI-GUACHOCHI
						018	COMITE GUADALUPE Y CALVO-GUADALUPE Y CALVO
						019	COMITE LOS LLANOS-GUAZAPARES
						020	COMITE SANTA MATILDE-GUAZAPARES
						021	COMITE MONTERDE-GUAZAPARES
						022	COMITE LA CRUZ-LA CRUZ

PLAN DE CUENTAS

2024

GENERO	GRUPO	RUBRO	CUENTA	SUBCUENTA	SUB-SUBCUENTA	SUB-SUBCUENTA ESPECIFICA	CONCEPTO
						023	COMITE MESA DEL HURACAN-MADERA
						024	COMITE EL LARGO MADERAL-MADERA
						025	COMITE LA NORTEÑA-MADERA
						026	COMITE MAGUARICHI-MAGUARICHI
						027	COMITE GUADALUPE VICTORIA-MEOQUI
						028	COMITE LA ESCUADRA-MEOQUI
						029	COMITE LOS GARCIA-MEOQUI
						030	COMITE NUEVO SAN LUCAS-MEOQUI
						031	COMITE ESTACION CONSUELO-MEOQUI
						034	COMITE MORELOS-MORELOS
						036	COMITE COLONIA OSCAR SOTO MAYNEZ-NAMIQUIPA
						037	COMITE BENITO JUAREZ-NAMIQUIPA
						038	COMITE NONOAVA-NONOAVA
						039	COMITE BASASEACHI-OCAMPO
						040	COMITE EL MOLINO-ROSALES
						041	COMITE SALON DE ACTOS-ROSALES
						042	COMITE LA GARITA-ROSALES
						043	COMITE ORINDA-ROSALES
						044	COMITE EXHACIENDA LAS DELICIAS-ROSALES
						045	COMITE CONGREGACION ORTIZ-ROSALES
						046	COMITE BARRANCO BLANCO-ROSALES
						047	COMITE KILOMETRO 99-ROSALES
						048	COMITE SANTA ANA-SAN FRANCISCO DE BORJA
						049	COMITE SAN FRANCISCO DE BORJA-SAN FRANCISCO DE BORJA
						050	COMITE PUERTO DEL TORO-SAUCILLO
						051	COMITE COCOMORACHI-TEMOSACHIC
						052	COMITE YEPACHI-TEMOSACHIC
						053	COMITE EJIDO AGUA DE LOS LEONES-TEMOSACHIC
						054	COMITE GOSOGACHI-URUACHI
						055	COMITE BAHUICHIVO-URIQUE
						056	COMITE CEROCAHUI-URIQUE
						057	COMITE CIENEGUITA LLUVIA DE ORO

PLAN DE CUENTAS

2024

GENERO	GRUPO	RUBRO	CUENTA	SUBCUENTA	SUB-SUBCUENTA	SUB-SUBCUENTA ESPECIFICA	CONCEPTO
						058	COMITE LA GUAJOLOTA NAMIQUIPA
						059	COMITE PARRITAS (MUNICIPIO DE SAUCILLO)
						060	COMITE NAICA (MUNICIPIO DE SAUCILLO)
						061	COMITE SAUCILLO (MUNICIPIO DE SAUCILLO)
						062	COMITE CRUCES -NAMIQUIPA
						063	COMITE GUACHOCHI -NOROGACHI
						064	COMITE POTRERO EL LLANO -MEOQUI
						065	COMITE SANTA CLARA -NAMIQUIPA
						066	COMITE EL POTRERO DEL LLANO -ALDAMA
						068	COMITE RANCHO EN MEDIO GUADALUPE Y CALVO
						069	COMITE CUITECO -URIQUE
						070	COMITE MORIS -MORIS
						071	COMITE TEMORIS -GUAZAPARES
						072	COMITE EL PILAR -MORIS
						074	COMITE GUAZAPARES -GUAZAPARES
						075	COMITE SAN RAFAEL -URIQUE
						076	COMITE HUAJIPA -GUAZAPARES
						077	COMITE AREPONAPUCHI URIQUE
						078	COMITE CORUYVO -GUAZAPARES
						079	COMITE URUACHI -URUACHI
						080	COMITE ESTACION TEMORIS -GUAZAPARES
						081	COMITE TEPOCHIQUE -GUAZAPARES
						082	COMITE CORARAYVO-GUAZAPARES
						083	COMITE ATASCADEROS -GUADALUPE Y CALVO
						085	COMITE SAN JOSE DEL SITIO (SATEVO)
						086	COMITE LA MARTHA -GOMEZ FARIAS
						087	COMITE CHUHUICHUPA - MADERA
						088	COMITE PRO OBRA TOMOCHI MUNICIPIO GUERRERO
						089	COMITE PRO OBRA LA GALERA MPIO GRAN MORELOS
						090	COMITE BARBECHITOS MUNICIPIO GUADALUPE Y CALVO
						091	COMITE HORMIGUERO MUNICIPIO GUAZAPARES
						092	COMITE SAN RAFAEL MUNICIPIO LA CRUZ

PLAN DE CUENTAS

2024

GENERO	GRUPO	RUBRO	CUENTA	SUBCUENTA	SUB-SUBCUENTA	SUB-SUBCUENTA ESPECIFICA	CONCEPTO
						093	COMITE LAGUNA DE ABORIACHI MUNICIPIO DE GUACHOCHI
						094	COMITE URIQUE -URIQUE
						095	COMITE PRO OBRAS POTRERO DEL LLANO (LA MULA) MPIO OJINAGA
						096	COMITE PRO OBRAS COYAME DEL SOTOL
						097	COMITE PRO OBRAS SAN PEDRO MPIO. COYAME DEL SOTOL
						098	COMITE PROOBRAS BOSQUES DE SAN JERONIMO MPIO ALDAMA
						099	COMITE PROOBRAS CAJURICHI MPIO OCAMPO
						100	COMITE PROOBRAS TONACHI-GUACHOCHI
						101	COMITE COLONIA FELIPE ANGELES-MEOQUI
						102	COMITE PROOBRAS HUEVACHI-MPIO OCAMPO
						103	COMITE PROOBRAS HUEVACHI-MPIO OCAMPO
						104	COMITE PROOBRAS BUENA VISTA MPIO. GRAN MORELOS
						105	COMITE PRO OBRAS CALAVERAS MPIO URUACHI
						106	COMITE PROOBRAS BABICORA DE CONOACHIC
						107	COMITE PROOBRAS CASAS COLORADAS MPIO NAMIQUIPA
						108	COMITE PROOBRAS MADERA MPIO MADERA
						109	COMITE PROOBRAS GUAPALAYNA MPIO. URIQUE
						110	COMITE PROOBRAS COL. RODRIGO M QUEVEDO MPIO BUENAVENTURA
						111	COMITE PROOBRAS EJIDO SAN LORENZO MPIO BUENAVENTURA
						112	COMITE PROOBRAS LA SIMONA-MADERA
						113	COMITE PROOBRAS CORONADO-CORONADO
						114	COMITE PROOBRAS LA JUNTA-GUERRERO
						115	COMITE PROOBRAS PIEDRAS VERDES-URIQUE
						116	COMITE PROOBRAS EL TERRERO-NAMIQUIPA
						117	COMITE PROOBRAS EJIDO BUENAVISTA-MATACHI
						118	COMITE PROOBRAS EJIDO LA CONCHA-TEMOSACHIC
						119	COMITE PROOBRAS NAMIQUIPA-NAMIQUIPA
						120	COMITE PROOBRAS EL MOLINO-NAMIQUIPA
						121	COMITE PROOBRAS GOMEZ FARIAS-GOMEZ FARIAS
						122	COMITE PROOBRAS GUADALUPE VICTORIA-ASCENSION
						123	COMITE PROOBRAS CIENEGA DE OJOS AZULEZ-CARICHI
						124	COMITE PROOBRAS ARISEACHI-GUERRERO

PLAN DE CUENTAS

2024

GENERO	GRUPO	RUBRO	CUENTA	SUBCUENTA	SUB-SUBCUENTA	SUB-SUBCUENTA ESPECIFICA	CONCEPTO
						125	COMITE PROOBRAS SANTA CATARINA-NAMIQUIPA
						126	COMITE PROOBRAS RANCHO NUEVO-SAN FRANCISCO DE CONCHOS
						127	COMITE PROOBRAS ALVAREÑAS-SAUCILLO
						128	COMITE PROOBRAS EL MEZQUITAL-SAUCILLO
						129	COMITE PROOBRAS TEPORACHI-SAN FRANCISCO DE BORJA
						130	COMITE PROOBRAS HUMARIZA-NONOAVA
						131	COMITE PROOBRAS EL MIMBRE DE ARRIBA-ALDAMA
						132	COMITE PROOBRAS PACHERA-MPIO. GUERRERO
						133	COMITE PROOBRAS LOMA CHICA- SAUCILLO
				6	00	000	OPERACIONES EN PROCESO DE REGULARIZACION
					01	000	OPERACIONES EN PROCESO DE REGULARIZACION
						001	CHEQUES EN CIRCULACION + 180 DIAS
						002	DEPOSITOS NO IDENTIFICADOS
						003	CHEQUE CANCELADO
						004	SOBRANTE EN SERV ICIO
						005	INGRESOS PENDIENTES DE APLICAR
2	1	2					DOCUMENTOS POR PAGAR A CORTO PLAZO
2	1	2	1	0	00	000	DOCUMENTOS COMERCIALES POR PAGAR A CORTO PLAZO
				1	00	000	DOCUMENTOS COMERCIALES POR PAGAR A CORTO PLAZO
					01	000	DOCUMENTOS COMERCIALES POR PAGAR A CORTO PLAZO
						001	MULTIVA
						002	INTERACCIONES 2 MIL MILLONES
2	1	2	2	0	00	000	DOCUMENTOS CON CONTRATISTAS POR OBRAS PUBLICAS POR PAGAR A CORTO PLAZO

PLAN DE CUENTAS

2024

GENERO	GRUPO	RUBRO	CUENTA	SUBCUENTA	SUB-SUBCUENTA	SUB-SUBCUENTA ESPECIFICA	CONCEPTO
				1	00	000	DOCUMENTOS CON CONTRATISTAS POR OBRAS PUBLICAS POR PAGAR A CORTO PLAZO
					01	000	DOCUMENTOS CON CONTRATISTAS POR OBRAS PUBLICAS POR PAGAR A CORTO PLAZO
					001		DOCUMENTOS CON CONTRATISTAS POR OBRAS PUBLICAS POR PAGAR A CORTO PLAZO
2	1	2	9	0	00	000	OTROS DOCUMENTOS POR PAGAR A CORTO PLAZO
				1	00	000	OTROS DOCUMENTOS POR PAGAR A CORTO PLAZO
					01	000	OTROS DOCUMENTOS POR PAGAR A CORTO PLAZO
					001		OTROS DOCUMENTOS POR PAGAR A CORTO PLAZO
2	1	3					PORCION A CORTO PLAZO DE LA DEUDA PUBLICA A LARGO PLAZO
2	1	3	1	0	00	000	PORCION A CORTO PLAZO DE LA DEUDA PUBLICA INTERNA
				1	00	000	PORCION A CORTO PLAZO DE TITULOS Y VALORES DE DEUDA PUBLICA INTERNA
					01	000	PORCION A CORTO PLAZO DE TITULOS Y VALORES DE DEUDA PUBLICA INTERNA
					001		PORCION A CORTO PLAZO DE TITULOS Y VALORES DE DEUDA PUBLICA INTERNA
				2	00	000	PORCION A CORTO PLAZO DE LOS PRESTAMOS DE LA DEUDA PUBLICA INTERNA
					01	000	PORCION A CORTO PLAZO DE LOS PRESTAMOS DE LA DEUDA PUBLICA INTERNA
					001		PORCION A CORTO PLAZO DE LOS PRESTAMOS DE LA DEUDA PUBLICA INTERNA
2	1	3	2	0	00	000	PORCION A CORTO PLAZO DE LA DEUDA PUBLICA EXTERNA
				1	00	000	PORCION A CORTO PLAZO DE TITULOS Y VALORES DE DEUDA PUBLICA EXTERNA

PLAN DE CUENTAS

2024

GENERO	GRUPO	RUBRO	CUENTA	SUBCUENTA	SUB-SUBCUENTA	SUB-SUBCUENTA ESPECIFICA	CONCEPTO	
					2	00	000	PORCION A CORTO PLAZO DE LOS PRESTAMOS DE LA DEUDA PUBLICA EXTERNA
						01	000	PORCION A CORTO PLAZO DE LOS PRESTAMOS DE LA DEUDA PUBLICA EXTERNA
						001		PORCION A CORTO PLAZO DE LOS PRESTAMOS DE LA DEUDA PUBLICA EXTERNA
2	1	3	3	0	00	000	PORCION A CORTO PLAZO DE ARRENDAMIENTO FINANCIERO	
					1	00	000	PORCION A CORTO PLAZO DE ARRENDAMIENTO FINANCIERO NACIONAL
						01	000	PORCION A CORTO PLAZO DE ARRENDAMIENTO FINANCIERO NACIONAL
						001		PORCION A CORTO PLAZO DE ARRENDAMIENTO FINANCIERO NACIONAL
					2	00	000	PORCION A CP DE ARRENDAMIENTO FINANCIERO INTERNACIONAL
2	1	4						TITULOS Y VALORES A CORTO PLAZO
2	1	4	1	0	00	000	TITULOS Y VALORES DE LA DEUDA PUBLICA INTERNA A CORTO PLAZO	
					1	00	000	TITULOS Y VALORES DE LA DEUDA PUBLICA INTERNA A CORTO PLAZO
						01	000	TITULOS Y VALORES DE LA DEUDA PUBLICA INTERNA A CORTO PLAZO
						001		TITULOS Y VALORES DE LA DEUDA PUBLICA INTERNA A CORTO PLAZO
2	1	4	2	0	00	000	TITULOS Y VALORES DE LA DEUDA PUBLICA EXTERNA A CORTO PLAZO	
					1	00	000	TITULOS Y VALORES DE LA DEUDA PUBLICA EXTERNA A CORTO PLAZO
						01	000	TITULOS Y VALORES DE LA DEUDA PUBLICA EXTERNA A CORTO PLAZO
						001		TITULOS Y VALORES DE LA DEUDA PUBLICA EXTERNA A CORTO PLAZO
2	1	5						PASIVOS DIFERIDOS A CORTO PLAZO

PLAN DE CUENTAS

2024

GENERO	GRUPO	RUBRO	CUENTA	SUBCUENTA	SUB-SUBCUENTA	SUB-SUBCUENTA ESPECIFICA	CONCEPTO
2	1	5	1	0	00	000	INGRESOS COBRADOS POR ADELANTADO A CORTO PLAZO
				1	00	000	INGRESOS COBRADOS POR ADELANTADO A CORTO PLAZO
					01	000	INGRESOS COBRADOS POR ADELANTADO A CORTO PLAZO
						001	INGRESOS COBRADOS POR ADELANTADO A CORTO PLAZO
2	1	5	2	0	00	000	INTERESES COBRADOS POR ADELANTADO A CORTO PLAZO
				1	00	000	INTERESES COBRADOS POR ADELANTADO A CORTO PLAZO
					01	000	INTERESES COBRADOS POR ADELANTADO A CORTO PLAZO
						001	INTERESES COBRADOS POR ADELANTADO A CORTO PLAZO
2	1	5	9	0	00	000	OTROS PASIVOS DIFERIDOS A CORTO PLAZO
				1	00	000	OTROS PASIVOS DIFERIDOS A CORTO PLAZO
					01	000	OTROS PASIVOS DIFERIDOS A CORTO PLAZO
						001	OTROS PASIVOS DIFERIDOS A CORTO PLAZO
2	1	6					FONDOS Y BIENES DE TERCEROS EN GARANTIA Y/O ADMINISTRACION A CORTO PLAZO
2	1	6	1	0	00	000	FONDOS EN GARANTIA A CORTO PLAZO
				1	00	000	FONDOS EN GARANTIA A CORTO PLAZO
					01	000	FONDOS EN GARANTIA A CORTO PLAZO
						001	FONDOS EN GARANTIA A CORTO PLAZO
2	1	6	2	0	00	000	FONDOS EN ADMINISTRACION A CORTO PLAZO

PLAN DE CUENTAS

2024

GENERO	GRUPO	RUBRO	CUENTA	SUBCUENTA	SUB-SUBCUENTA	SUB-SUBCUENTA ESPECIFICA	CONCEPTO
				1	00	000	FONDOS EN ADMINISTRACION A CORTO PLAZO
					01	000	FONDOS EN ADMINISTRACION A CORTO PLAZO
					001		FONDOS DE ADMINISTRACION A CORTO PLAZO
2	1	6	3	0	00	000	FONDOS CONTINGENTES A CORTO PLAZO
				1	00	000	FONDOS CONTINGENTES A CORTO PLAZO
					01	000	FONDOS CONTINGENTES A CORTO PLAZO
					001		FONDOS CONTINGENTES A CORTO PLAZO
2	1	6	4	0	00	000	FONDOS DE FIDEICOMISOS, MANDATOS Y CONTRATOS ANALOGOS A CORTO PLAZO
				1	00	000	FONDOS DE FIDEICOMISOS, MANDATOS Y CONTRATOS ANALOGOS A CORTO PLAZO
					01	000	FONDOS DE FIDEICOMISOS, MANDATOS Y CONTRATOS ANALOGOS A CORTO PLAZO
					001		FONDOS DE FIDEICOMISOS, MANDATOS Y CONTRATOS ANALOGOS A CORTO PLAZO
2	1	6	5	0	00	000	OTROS FONDOS DE TERCEROS EN GARANTIA Y/O ADMINISTRACION A CORTO PLAZO
				1	00	000	OTROS FONDOS DE TERCEROS EN GARANTIA Y/O ADMINISTRACION A CORTO PLAZO
					01	000	OTROS FONDOS DE TERCEROS EN GARANTIA Y/O ADMINISTRACION A CORTO PLAZO
					001		OTROS FONDOS DE TERCEROS EN GARANTIA Y/O ADMINISTRACION A CORTO PLAZO
2	1	6	6	0	00	000	VALORES Y BIENES EN GARANTIA A CORTO PLAZO
				1	00	000	VALORES Y BIENES EN GARANTIA A CORTO PLAZO

PLAN DE CUENTAS

2024

GENERO	GRUPO	RUBRO	CUENTA	SUBCUENTA	SUB-SUBCUENTA	SUB-SUBCUENTA ESPECIFICA	CONCEPTO
					01	000	VALORES Y BIENES EN GARANTIA A CORTO PLAZO
						001	VALORES Y BIENES EN GARANTIA A CORTO PLAZO
2	1	7					PROVISIONES A CORTO PLAZO
2	1	7	1	0	00	000	PROVISION PARA DEMANDAS Y JUICIOS A CORTO PLAZO
				1	00	000	PROVISION PARA DEMANDAS Y JUICIOS A CORTO PLAZO
					01	000	PROVISION PARA DEMANDAS Y JUICIOS A CORTO PLAZO
						001	PROVISION PARA DEMANDAS A JUICIOS A CORTO PLAZO
2	1	7	2	0	00	000	PROVISION PARA CONTINGENCIAS A CORTO PLAZO
				1	00	000	PROVISION PARA CONTINGENCIAS A CORTO PLAZO
					01	000	PROVISION PARA CONTINGENCIAS A CORTO PLAZO
						001	PROVISION PARA CONTINGENCIAS A CORTO PLAZO
2	1	7	9	0	00	000	OTRAS PROVISIONES A CORTO PLAZO
				1	00	000	OTRAS PROVISIONES A CORTO PLAZO
					01	000	OTRAS PROVISIONES A CORTO PLAZO
						001	PROVISION DE INVENTARIOS
						002	PROVISION DE GASTO A CUENTAS POR PAGAR
2	1	9					OTROS PASIVOS A CORTO PLAZO
2	1	9	1	0	00	000	INGRESOS POR CLASIFICAR

PLAN DE CUENTAS

2024

GENERO	GRUPO	RUBRO	CUENTA	SUBCUENTA	SUB-SUBCUENTA	SUB-SUBCUENTA ESPECIFICA	CONCEPTO
				1	00	000	INGRESOS POR CLASIFICAR
					01	000	INGRESOS POR CLASIFICAR
						001	INGRESOS POR CLASIFICAR
2	1	9	2	0	00	000	RECAUDACION POR PARTICIPAR
				1	00	000	RECAUDACION POR PARTICIPAR
					01	000	RECAUDACION POR PARTICIPAR
						001	RECAUDACION POR PARTICIPAR
2	1	9	9	0	00	000	OTROS PASIVOS CIRCULANTES
				1	00	000	OTROS PASIVOS CIRCULANTES
					01	000	OTROS PASIVOS CIRCULANTES
						001	OTROS PASIVOS CIRCULANTES
2	2						PASIVO NO CIRCULANTE
2	2	1					CUENTAS POR PAGAR A LARGO PLAZO
2	2	1	1	0	00	000	PROVEEDORES POR PAGAR A LARGO PLAZO
				1	00	000	PROVEEDORES POR PAGAR A LARGO PLAZO
					01	000	PROVEEDORES POR PAGAR A LARGO PLAZO
						001	PROVEEDORES POR PAGAR A LARGO PLAZO
2	2	1	2	0	00	000	CONTRATISTAS POR OBRAS PUBLICAS POR PAGAR A LARGO PLAZO

PLAN DE CUENTAS

2024

GENERO	GRUPO	RUBRO	CUENTA	SUBCUENTA	SUB-SUBCUENTA	SUB-SUBCUENTA ESPECIFICA	CONCEPTO
				1	00	000	CONTRATISTAS POR OBRAS PUBLICAS POR PAGAR A LARGO PLAZO
					01	000	CONTRATISTAS POR OBRAS PUBLICAS POR PAGAR A LARGO PLAZO
					001		CONTRATISTAS POR OBRAS PUBLICAS POR PAGAR A LARGO PLAZO
2	2	2					DOCUMENTOS POR PAGAR A LARGO PLAZO
2	2	2	1	0	00	000	DOCUMENTOS COMERCIALES POR PAGAR A LARGO PLAZO
				1	00	000	DOCUMENTOS COMERCIALES POR PAGAR A LARGO PLAZO
					01	000	DOCUMENTOS COMERCIALES POR PAGAR A LARGO PLAZO
					001		DOCUMENTOS COMERCIALES POR PAGAR A LARGO PLAZO
2	2	2	2	0	00	000	DOCUMENTOS CON CONTRATISTAS POR OBRAS PUBLICAS POR PAGAR A LARGO PLAZO
				1	00	000	DOCUMENTOS CON CONTRATISTAS POR OBRAS PUBLICAS POR PAGAR A LARGO PLAZO
					01	000	DOCUMENTOS CON CONTRATISTAS POR OBRAS PUBLICAS POR PAGAR A LARGO PLAZO
					001		DOCUMENTOS CON CONTRATISTAS POR OBRAS PUBLICAS POR PAGAR A LARGO PLAZO
2	2	2	9	0	00	000	OTROS DOCUMENTOS POR PAGAR A LARGO PLAZO
				1	00	000	OTROS DOCUMENTOS POR PAGAR A LARGO PLAZO
					01	000	OTROS DOCUMENTOS POR PAGAR A LARGO PLAZO
					001		OTROS DOCUMENTOS POR PAGAR A LARGO PLAZO
2	2	3					DEUDA PUBLICA A LARGO PLAZO
2	2	3	1	0	00	000	TITULOS Y VALORES DE LA DEUDA PUBLICA INTERNA A LARGO PLAZO

PLAN DE CUENTAS

2024

GENERO	GRUPO	RUBRO	CUENTA	SUBCUENTA	SUB-SUBCUENTA	SUB-SUBCUENTA ESPECIFICA	CONCEPTO
				1	00	000	TITULOS Y VALORES DE LA DEUDA PUBLICA INTERNA A LARGO PLAZO
					01	000	TITULOS Y VALORES DE LA DEUDA PUBLICA INTERNA A LARGO PLAZO
						001	AMORTIZACION DE LA DEUDA INTERNA 2011 CON INSTITUCIONES BANCARIAS CUPON CERO
						002	PRESTAMO DE LA DEUDA PUBLICA INTERNA POR PAGAR A LARGO PLAZO
						003	AMORTIZACION DE LA DEUDA INTERNA 2011 CON INSTITUCIONES BANCARIAS CUPON CERO PROFISE
						004	AMORTIZACION DE LA DEUDA 2013 CIUDAD JUDICIAL
2	2	3	2	0	00	000	TITULOS Y VALORES DE LA DEUDA PUBLICA EXTERNA A LARGO PLAZO
				1	00	000	TITULOS Y VALORES DE LA DEUDA PUBLICA EXTERNA A LARGO PLAZO
					01	000	TITULOS Y VALORES DE LA DEUDA PUBLICA EXTERNA A LARGO PLAZO
						001	TITULOS Y VALORES DE LA DEUDA PUBLICA EXTERNA A LARGO PLAZO
2	2	3	3	0	00	000	PRESTAMOS DE LA DEUDA PUBLICA INTERNA POR PAGAR A LARGO PLAZO
				1	00	000	PRESTAMOS DE LA DEUDA PUBLICA INTERNA POR PAGAR A LARGO PLAZO
					01	000	PRESTAMOS DE LA DEUDA PUBLICA INTERNA POR PAGAR A LARGO PLAZO
						001	PRESTAMOS DE LA DEUDA PUBLICA INTERNA POR PAGAR A LARGO PLAZO
						002	AMORTIZACION DE LA DEUDA INTERNA CON INSTITUCIONES DE CREDITO 2015 BANORTE 1,320 MDP
						003	AMORTIZACION DE ARRENDAMIENTOS FINANCIEROS NACIONALES (amortizacion de la deuda y disminucion de pasivos)
						004	AMORTIZACION DE LA DEUDA EXTERNA CON INSTITUCIONES DE CREDITO (amortizacion de la deuda y disminuciOn de pasivos)
						005	AMORTIZACION DE LA DEUDA EXTERNA CON ORGANISMOS FINANCIEROS INTERNACIONALES (amortizacion de la deuda y disminucion de pasivos)
						006	AMORTIZACION DE LA DEUDA BILATERAL (amortizacion de la deuda y disminucion de pasivos)
						007	AMORTIZACION DE LA DEUDA EXTERNA POR EMISION DE TITULOS Y VALORES (amortizacion de la deuda y disminucion de pasivos)

PLAN DE CUENTAS

2024

GENERO	GRUPO	RUBRO	CUENTA	SUBCUENTA	SUB-SUBCUENTA	SUB-SUBCUENTA ESPECIFICA	CONCEPTO
						008	AMORTIZACION DE ARRENDAMIENTOS FINANCIEROS INTERNACIONALES (amortizacion de la deuda y disminucion de pasivos)
						009	AMORTIZACION DE LA DEUDA INTERNA CON INSTITUCIONES DE CREDITO 2010 (amortizacion de la deuda y disminucion de pasivos)
						010	AMORTIZACION DE LA DEUDA INTERNA POR EMISION DE TITULOS Y VALORES (amortizacion de la deuda y disminucion de pasivos)
						011	AMORTIZACION DE ARRENDAMIENTOS FINANCIEROS NACIONALES (amortizacion de la deuda y disminucion de pasivos)
						012	AMORTIZACION DE LA DEUDA EXTERNA CON INSTITUCIONES DE CREDITO (amortizacion de la deuda y disminucion de pasivos)
						013	AMORTIZACION DE LA DEUDA EXTERNA CON ORGANISMOS FINANCIEROS INTERNACIONALES (amortizacion de la deuda y disminucion de pasivos)
						014	AMORTIZACION DE LA DEUDA BILATERAL (amortizacion de la deuda y disminucion de pasivos)
						015	AMORTIZACION DE LA DEUDA EXTERNA POR EMISION DE TITULOS Y VALORES (amortizacion de la deuda y disminucion de pasivos)
						016	AMORTIZACION DE ARRENDAMIENTOS FINANCIEROS INTERNACIONALES (amortizacion de la deuda y disminucion de pasivos)
2	2	3	4	0	00	000	PRESTAMOS DE LA DEUDA PUBLICA EXTERNA POR PAGAR A LARGO PLAZO
				1	00	000	PRESTAMOS DE LA DEUDA PUBLICA EXTERNA POR PAGAR A LARGO PLAZO
					01	000	PRESTAMOS DE LA DEUDA PUBLICA EXTERNA POR PAGAR A LARGO PLAZO
						001	PRESTAMOS DE LA DEUDA PUBLICA EXTERNA POR PAGAR A LARGO PLAZO
2	2	3	5	0	00	000	ARRENDAMIENTO FINANCIERO POR PAGAR A LARGO PLAZO
				1	00	000	ARRENDAMIENTO FINANCIERO POR PAGAR A LARGO PLAZO
					01	000	ARRENDAMIENTO FINANCIERO POR PAGAR A LARGO PLAZO
						001	ARRENDAMIENTO FINANCIERO POR PAGAR A LARGO PLAZO
2	2	4					PASIVOS DIFERIDOS A LARGO PLAZO
2	2	4	1	0	00	000	CREDITOS DIFERIDOS A LARGO PLAZO

PLAN DE CUENTAS

2024

GENERO	GRUPO	RUBRO	CUENTA	SUBCUENTA	SUB-SUBCUENTA	SUB-SUBCUENTA ESPECIFICA	CONCEPTO
				1	00	000	CREDITOS DIFERIDOS A LARGO PLAZO
					01	000	CREDITOS DIFERIDOS A LARGO PLAZO
						001	CREDITOS DIFERIDOS A LARGO PLAZO
2	2	4	2	0	00	000	INTERESES COBRADOS POR ADELANTADO A LARGO PLAZO
				1	00	000	INTERESES COBRADOS POR ADELANTADO A LARGO PLAZO
					01	000	INTERESES COBRADOS POR ADELANTADO A LARGO PLAZO
						001	INTERESES COBRADOS POR ADELANTADO A LARGO PLAZO
2	2	4	9	0	00	000	OTROS PASIVOS DIFERIDOS A LARGO PLAZO
				1	00	000	OTROS PASIVOS DIFERIDOS A LARGO PLAZO
					01	000	OTROS PASIVOS DIFERIDOS A LARGO PLAZO
						001	OTROS PASIVOS DIFERIDOS A LARGO PLAZO
2	2	5					FONDOS Y BIENES DE TERCEROS EN GARANTIA Y/O ADMINISTRACION A LARGO PLAZO
2	2	5	1	0	00	000	FONDOS EN GARANTIA A LARGO PLAZO
				1	00	000	FONDOS EN GARANTIA A LARGO PLAZO
					01	000	FONDOS EN GARANTIA A LARGO PLAZO
						001	FONDOS EN GARANTIA A LARGO PLAZO
2	2	5	2	0	00	000	FONDOS EN ADMINISTRACION A LARGO PLAZO
				1	00	000	DEPOSITOS EN GARANTIA

PLAN DE CUENTAS

2024

GENERO	GRUPO	RUBRO	CUENTA	SUBCUENTA	SUB-SUBCUENTA	SUB-SUBCUENTA ESPECIFICA	CONCEPTO
					01	000	DEPOSITOS EN GARANTIA
						001	DEPOSITOS FISCALES
						002	DEPOSITOS ADMINISTRATIVOS
						003	DEPOSITOS JUDICIALES
						004	DEPOSITOS POR PROCESO PENAL
						005	FONDO DE GARANTIA INVERSION PUBLICA (IAVE)
						006	OTROS DEPOSITOS
					2	00	PROGRAMA TEMPORAL DE REGULARIZACION (PROTERE)
					01	000	PROGRAMA TEMPORAL DE REGULARIZACION (PROTERE)
						001	IMPUESTO DE TRASLACION DE DOMINIO (S.D.U.E.)
						002	PROTERE
						003	ANAPRA II
						004	COLONIA AMPLIACION DESARROLLO URBANO (CHIHUAHUA)
						005	COLONIA AMPLIACION SAN JORGE (CHIHUAHUA)
						006	COLONIA AMPLIACION UNIVERSIDAD (CHIHUAHUA)
						007	COLONIA AMPLIACION UNIVERSITARIA II (CHIHUAHUA)
						008	COLONIA ANAPRA (JUAREZ)
						009	COLONIA C.N.O.P.
						010	COLONIA EL SAUZAL (JUAREZ)
						011	COLONIA EMILIANO ZAPATA II (GUERRERO)
						012	COLONIA ESPERANZA (CHIHUAHUA)
						013	COLONIA FRANCISCO I. MADERO (JUAREZ)
						014	COLONIA FRANCISCO R. ALMADA (CHIHUAHUA)
						015	COLONIA LOTE DE BRAVO (JUAREZ)
						016	COLONIA LA NORIA
						017	COLONIA NUEVO HIPODROMO
						018	COLONIA NUEVO HIPODROMO III (JUAREZ)
						019	COLONIA PASO DEL NORTE (CHIHUAHUA)
						020	COLONIA PLAZUELA DE ACUÑA (JUAREZ)
						021	COLONIA RODOLFO AGUILAR (CHIHUAHUA)

PLAN DE CUENTAS

2024

GENERO	GRUPO	RUBRO	CUENTA	SUBCUENTA	SUB-SUBCUENTA	SUB-SUBCUENTA ESPECIFICA	CONCEPTO
						022	COLONIA SAFARI (JUAREZ)
						023	COLONIA TIERRA Y LIBERTAD (CHIHUAHUA)
						024	COLONIA TIERRA Y LIBERTAD (MATACHI)
						025	COLONIA VILLA DEL SUR (CHIHUAHUA)
						026	COLONIA SAN RAFAEL
						027	COLONIA ROBINSON SECTOR IV
						028	COLONIA UNIVERSITARIA TRES PALACIOS
						029	COLONIA ROSARIO (FRACCIONAMIENTO)
						030	COLONIA EL RANCHITO
						031	COLONIA FLORES MAGON
						032	EJIDO FLORES MAGON
						033	COLONIA FRAY GARCIA
						034	COLONIA FRIDA KALO
						035	COLONIA LAS ANIMAS
						036	COLONIA LAZARO CARDENAS MEOQUI
						037	MANUEL J. CLOUTHIER
						038	SOR JUANA INES DE LA CRUZ
						039	FRACCIONAMIENTO CUMBRES DEL SUR II ETAPA
						040	FRACCIONAMIENTO NUEVO PARAISO
						041	COLONIA PARRAL VIVE
						042	TITULACION TRASPASO Y ACTA DE RECONOCIMIENTO
						043	ADQUISICION DE LOTES
						044	NOMBRE DE DIOS
						045	COLONIA LOS TASCATES
						046	GASTOS ADMINISTRATIVOS FRAY GARCIA DE SAN FRANCISCO
						047	GASTOS ADMINISTRATIVOS MANUEL J. CLOUTHIER
						048	GASTOS ADMINISTRATIVOS FRIDA KAHLO
						049	GASTOS ADMINISTRATIVOS SOR JUANA INES DE LA CRUZ
						050	GASTOS ADMINISTRATIVOS MANUEL VALDEZ 1
2	2	5	3	0	00	000	FONDOS CONTINGENTES A LARGO PLAZO

PLAN DE CUENTAS

2024

GENERO	GRUPO	RUBRO	CUENTA	SUBCUENTA	SUB-SUBCUENTA	SUB-SUBCUENTA ESPECIFICA	CONCEPTO
				1	00	000	FONDOS CONTINGENTES A LARGO PLAZO
					01	000	FONDOS CONTINGENTES A LARGO PLAZO
					001		FONDOS CONTINGENTES A LARGO PLAZO
2	2	5	4	0	00	000	FONDOS DE FIDEICOMISOS, MANDATOS Y CONTRATOS ANALOGOS A LARGO PLAZO
				1	00	000	FONDOS DE FIDEICOMISOS, MANDATOS Y CONTRATOS ANALOGOS A LARGO PLAZO
					01	000	FONDOS DE FIDEICOMISOS, MANDATOS Y CONTRATOS ANALOGOS A LARGO PLAZO
					001		FONDOS DE FIDEICOMISOS, MANDATOS Y CONTRATOS ANALOGOS A LARGO PLAZO
2	2	5	5	0	00	000	OTROS FONDOS DE TERCEROS EN GARANTIA Y/O ADMINISTRACION A LARGO PLAZO
				1	00	000	OTROS FONDOS DE TERCEROS EN GARANTIA Y/O ADMINISTRACION A LARGO PLAZO
					01	000	OTROS FONDOS DE TERCEROS EN GARANTIA Y/O ADMINISTRACION A LARGO PLAZO
					001		OTROS FONDOS DE TERCEROS EN GARANTIA Y/O ADMINISTRACION A LARGO PLAZO
2	2	5	6	0	00	000	VALORES Y BIENES EN GARANTIA A LARGO PLAZO
				1	00	000	VALORES Y BIENES EN GARANTIA A LARGO PLAZO
					01	000	VALORES Y BIENES EN GARANTIA A LARGO PLAZO
					001		VALORES Y BIENES EN GARANTIA A LARGO PLAZO
2	2	6					PROVISIONES A LARGO PLAZO
2	2	6	1	0	00	000	PROVISION PARA DEMANDAS Y JUICIOS A LARGO PLAZO

PLAN DE CUENTAS

2024

GENERO	GRUPO	RUBRO	CUENTA	SUBCUENTA	SUB-SUBCUENTA	SUB-SUBCUENTA ESPECIFICA	CONCEPTO
				1	00	000	PROVISION PARA DEMANDAS Y JUICIOS A LARGO PLAZO
					01	000	PROVISION PARA DEMANDAS Y JUICIOS A LARGO PLAZO
						001	PROVISION PARA DEMANDAS Y JUICIOS A LARGO PLAZO
2	2	6	2	0	00	000	PROVISION PARA PENSIONES A LARGO PLAZO
				1	00	000	PROVISION PARA PENSIONES A LARGO PLAZO
					01	000	PROVISION PARA PENSIONES A LARGO PLAZO
						001	PROVISION PARA PENSIONES A LARGO PLAZO
2	2	6	3	0	00	000	PROVISION PARA CONTINGENCIAS A LARGO PLAZO
				1	00	000	PROVISION PARA CONTINGENCIAS A LARGO PLAZO
					01	000	PROVISION PARA CONTINGENCIAS A LARGO PLAZO
						001	PROVISION PARA CONTINGENCIAS A LARGO PLAZO
2	2	6	9	0	00	000	OTRAS PROVISIONES A LARGO PLAZO
				1	00	000	OTRAS PROVISIONES A LARGO PLAZO
					01	000	OTRAS PROVISIONES A LARGO PLAZO
						001	OTRAS PROVISIONES A LARGO PLAZO
3							<u>HACIENDA PUBLICA/PATRIMONIO</u>
3	1						HACIENDA PUBLICA/PATRIMONIO CONTRIBUIDO
3	1	1	0	0	00	000	APORTACIONES

PLAN DE CUENTAS

2024

GENERO	GRUPO	RUBRO	CUENTA	SUBCUENTA	SUB-SUBCUENTA	SUB-SUBCUENTA ESPECIFICA	CONCEPTO
				1	0	000	APORTACIONES
				1	00	000	APORTACIONES
					01	000	APORTACIONES
					001		APORTACIONES
3	1	2	0	0	00	000	DONACIONES DE CAPITAL
				1	0	000	DONACIONES DE CAPITAL
				1	00	000	DONACIONES DE CAPITAL
					01	000	DONACIONES DE CAPITAL
					001		DONACIONES DE CAPITAL
3	1	3	0	0	00	000	ACTUALIZACION DE LA HACIENDA PUBLICA/PATRIMONIO
				1	0	000	ACTUALIZACION DE LA HACIENDA PUBLICA/PATRIMONIO
				1	00	000	ACTUALIZACION DE LA HACIENDA PUBLICA/PATRIMONIO
					01	000	ACTUALIZACION DE LA HACIENDA PUBLICA/PATRIMONIO
					001		PATRIMONIO ACTIVO FIJO
					002		PATRIMONIO DEUDA PUBLICA
					003		PATRIMONIO DEUDA PUBLICA 2011
3	2						HACIENDA PUBLICA/PATRIMONIO GENERADO
3	2	1	0	0	00	000	RESULTADO DEL EJERCICIO (AHORRO/DESAHORRO)

PLAN DE CUENTAS

2024

GENERO	GRUPO	RUBRO	CUENTA	SUBCUENTA	SUB-SUBCUENTA	SUB-SUBCUENTA ESPECIFICA	CONCEPTO
				1	0	000	RESULTADO DEL EJERCICIO (AHORRO/DESAHORRO)
				1	00	000	RESULTADO DEL EJERCICIO (AHORRO/DESAHORRO)
					01	000	RESULTADO DEL EJERCICIO (AHORRO/DESAHORRO)
						001	RESULTADO DEL EJERCICIO
3	2	2	0	0	00	000	RESULTADOS DE EJERCICIOS ANTERIORES
				1	0	000	RESULTADOS DE EJERCICIOS ANTERIORES
				1	00	000	RESULTADOS DE EJERCICIOS ANTERIORES
					01	000	RESULTADOS DE EJERCICIOS ANTERIORES
						001	RESULTADOS DE EJERCICIOS ANTERIORES
3	2	3					REVALUOS
3	2	3	1	0	00	000	REVALUO DE BIENES INMUEBLES
				1	00	000	REVALUO DE BIENES INMUEBLES
					01	000	REVALUO DE BIENES INMUEBLES
						001	REVALUO DE BIENES INMUEBLES
3	2	3	2	0	00	000	REVALUO DE BIENES MUEBLES
				1	00	000	REVALUO DE BIENES MUEBLES
					01	000	REVALUO DE BIENES MUEBLES
						001	REVALUO DE BIENES MUEBLES

PLAN DE CUENTAS

2024

GENERO	GRUPO	RUBRO	CUENTA	SUBCUENTA	SUB-SUBCUENTA	SUB-SUBCUENTA ESPECIFICA	CONCEPTO
3	2	3	3	0	00	000	REVALUO DE BIENES INTANGIBLES
				1	00	000	REVALUO DE BIENES INTANGIBLES
					01	000	REVALUO DE BIENES INTANGIBLES
						001	REVALUO DE BIENES INTANGIBLES
3	2	3	9	0	00	000	OTROS REVALUOS
				1	00	000	OTROS REVALUOS
					01	000	OTROS REVALUOS
						001	OTROS REVALUOS
3	2	4					RESERVAS
3	2	4	1	0	00	000	RESERVAS DE PATRIMONIO
				1	00	000	RESERVAS DE PATRIMONIO
					01	000	RESERVAS DE PATRIMONIO
						001	RESERVAS DE PATRIMONIO
3	2	4	2	0	00	000	RESERVAS TERRITORIALES
				1	00	000	RESERVAS TERRITORIALES
					01	000	RESERVAS TERRITORIALES
						001	RESERVAS TERRITORIALES
3	2	4	3	0	00	000	RESERVAS POR CONTINGENCIAS

PLAN DE CUENTAS

2024

GENERO	GRUPO	RUBRO	CUENTA	SUBCUENTA	SUB-SUBCUENTA	SUB-SUBCUENTA ESPECIFICA	CONCEPTO
				1	00	000	RESERVAS POR CONTINGENCIAS
					01	000	RESERVAS POR CONTINGENCIAS
						001	RESERVAS POR CONTINGENCIAS
3	2	5					RECTIFICACIONES DE RESULTADOS DE EJERCICIOS ANTERIORES
3	2	5	1	0	00	000	CAMBIOS EN POLITICAS CONTABLES
				1	00	000	CAMBIOS EN POLITICAS CONTABLES
					01	000	CAMBIOS EN POLITICAS CONTABLES
						001	CAMBIOS EN POLITICAS CONTABLES
3	2	5	2	0	00	000	CAMBIOS POR ERRORES CONTABLES
				1	00	000	CAMBIOS POR ERRORES CONTABLES
					01	000	CAMBIOS POR ERRORES CONTABLES
						001	CAMBIOS POR ERRORES CONTABLES
3	3						EXCESO O INSUFICIENCIA EN LA ACTUALIZACION DE LA HACIENDA PUBLICA /PATRIMONIO
3	3	1	0	0	00	000	RESULTADO POR POSICION MONETARIA
			1	0	00	000	RESULTADO POR POSICION MONETARIA
				1	00	000	RESULTADO POR POSICION MONETARIA
					01	000	RESULTADO POR POSICION MONETARIA
						001	RESULTADO POR POSICION MONETARIA

PLAN DE CUENTAS

2024

GENERO	GRUPO	RUBRO	CUENTA	SUBCUENTA	SUB-SUBCUENTA	SUB-SUBCUENTA ESPECIFICA	CONCEPTO
3	3	2	0	0	00	000	RESULTADO POR TENENCIA DE ACTIVOS NO MONETARIOS
			1	0	00	000	RESULTADO POR TENENCIA DE ACTIVOS NO MONETARIOS
				1	00	000	RESULTADO POR TENENCIA DE ACTIVOS NO MONETARIOS
					01	000	RESULTADO POR TENENCIA DE ACTIVOS NO MONETARIOS
					001		RESULTADO POR TENENCIA DE ACTIVOS NO MONETARIOS
4							<u>INGRESOS Y OTROS BENEFICIOS</u>
4	1						INGRESOS DE GESTION
4	1	1					IMPUESTOS
4	1	1	1	0	00	000	IMPUESTOS SOBRE LOS INGRESOS
				1	00	000	IMPUESTOS SOBRE LOS INGRESOS
					01	000	IMPUESTOS SOBRE LOS INGRESOS
					001		IMPUESTOS SOBRE LOS INGRESOS
4	1	1	2	0	00	000	IMPUESTOS SOBRE EL PATRIMONIO
				1	00	000	IMPUESTOS SOBRE EL PATRIMONIO
					01	000	IMPUESTOS SOBRE EL PATRIMONIO
					001		IMPUESTOS SOBRE EL PATRIMONIO
4	1	1	3	0	00	000	IMPUESTOS SOBRE LA PRODUCCION, EL CONSUMO Y LAS TRANSACCIONES

PLAN DE CUENTAS

2024

GENERO	GRUPO	RUBRO	CUENTA	SUBCUENTA	SUB-SUBCUENTA	SUB-SUBCUENTA ESPECIFICA	CONCEPTO
				1	00	000	IMPUESTOS SOBRE LA PRODUCCION, EL CONSUMO Y LAS TRANSACCIONES
					01	000	IMPUESTOS SOBRE LA PRODUCCION, EL CONSUMO Y LAS TRANSACCIONES
					001		IMPUESTOS SOBRE LA PRODUCCION, EL CONSUMO Y LAS TRANSACCIONES
4	1	1	4	0	00	000	IMPUESTOS AL COMERCIO EXTERIOR
				1	00	000	IMPUESTOS AL COMERCIO EXTERIOR
					01	000	IMPUESTOS AL COMERCIO EXTERIOR
					001		IMPUESTOS AL COMERCIO EXTERIOR
4	1	1	5	0	00	000	IMPUESTO SOBRE NOMINAS Y ASIMILABLES
				1	00	000	IMPUESTO SOBRE NOMINAS Y ASIMILABLES
					01	000	IMPUESTO SOBRE NOMINAS Y ASIMILABLES
					001		IMPUESTO SOBRE NOMINAS Y ASIMILABLES
4	1	1	6	0	00	000	IMPUESTOS ECOLOGICOS
				1	00	000	IMPUESTOS ECOLOGICOS
					01	000	IMPUESTOS ECOLOGICOS
					001		IMPUESTOS ECOLOGICOS
4	1	1	7	0	00	000	ACCESORIOS DE IMPUESTOS
				1	00	000	ACCESORIOS DE IMPUESTOS
					01	000	ACCESORIOS DE IMPUESTOS

PLAN DE CUENTAS

2024

GENERO	GRUPO	RUBRO	CUENTA	SUBCUENTA	SUB-SUBCUENTA	SUB-SUBCUENTA ESPECIFICA	CONCEPTO
						001	ACCESORIOS DE IMPUESTOS
4	1	1	8	0	00	000	IMPUESTOS NO COMPRENDIDOS EN LA LEY DE INGRESOS VIGENTE, CAUSADOS EN EJERCICIOS FISCALES ANTERIORES PENDIENTES DE LIQUIDACION O PAGO
				1	00	000	IMPUESTOS NO COMPRENDIDOS EN LA LEY DE INGRESOS VIGENTE, CAUSADOS EN EJERCICIOS FISCALES ANTERIORES PENDIENTES DE LIQUIDACION O PAGO
					01	000	IMPUESTOS NO COMPRENDIDOS EN LA LEY DE INGRESOS VIGENTE, CAUSADOS EN EJERCICIOS FISCALES ANTERIORES PENDIENTES DE LIQUIDACION O PAGO
					01	000	IMPUESTOS NO COMPRENDIDOS EN LA LEY DE INGRESOS VIGENTE, CAUSADOS EN EJERCICIOS FISCALES ANTERIORES PENDIENTES DE LIQUIDACION O PAGO
4	1	1	9	0	00	000	OTROS IMPUESTOS
				1	00	000	OTROS IMPUESTOS
					01	000	OTROS IMPUESTOS
					001	000	OTROS IMPUESTOS
4	1	2					CUOTAS Y APORTACIONES DE SEGURIDAD SOCIAL
4	1	2	1	0	00	000	APORTACIONES PARA FONDOS DE VIVIENDA
				1	00	000	APORTACIONES PARA FONDOS DE VIVIENDA
					01	000	APORTACIONES PARA FONDOS DE VIVIENDA
					001	000	APORTACIONES PARA FONDOS DE VIVIENDA
4	1	2	2	0	00	000	CUOTAS PARA LA SEGURIDAD SOCIAL
				1	00	000	CUOTAS PARA LA SEGURIDAD SOCIAL

PLAN DE CUENTAS

2024

GENERO	GRUPO	RUBRO	CUENTA	SUBCUENTA	SUB-SUBCUENTA	SUB-SUBCUENTA ESPECIFICA	CONCEPTO
					01	000	CUOTAS PARA LA SEGURIDAD SOCIAL
					001		CUOTAS PARA LA SEGURIDAD SOCIAL
4	1	2	3	0	00	000	CUOTAS DE AHORRO PARA EL RETIRO
				1	00	000	CUOTAS DE AHORRO PARA EL RETIRO
					01	000	CUOTAS DE AHORRO PARA EL RETIRO
					001		CUOTAS DE AHORRO PARA EL RETIRO
4	1	2	4	0	00	000	ACCESORIOS DE CUOTAS Y APORTACIONES DE SEGURIDAD SOCIAL
				1	00	000	ACCESORIOS DE CUOTAS Y APORTACIONES DE SEGURIDAD SOCIAL
					01	000	ACCESORIOS DE CUOTAS Y APORTACIONES DE SEGURIDAD SOCIAL
					001		ACCESORIOS DE CUOTAS Y APORTACIONES DE SEGURIDAD SOCIAL
4	1	2	9	0	00	000	OTRAS CUOTAS Y APORTACIONES PARA LA SEGURIDAD SOCIAL
				1	00	000	OTRAS CUOTAS Y APORTACIONES PARA LA SEGURIDAD SOCIAL
					01	000	OTRAS CUOTAS Y APORTACIONES PARA LA SEGURIDAD SOCIAL
					001		OTRAS CUOTAS Y APORTACIONES PARA LA SEGURIDAD SOCIAL
4	1	3					CONTRIBUCIONES DE MEJORAS
4	1	3	1	0	00	000	CONTRIBUCIONES DE MEJORAS POR OBRAS PUBLICAS
				1	00	000	CONTRIBUCIONES DE MEJORAS POR OBRAS PUBLICAS
					01	000	CONTRIBUCIONES DE MEJORAS POR OBRAS PUBLICAS

PLAN DE CUENTAS

2024

GENERO	GRUPO	RUBRO	CUENTA	SUBCUENTA	SUB-SUBCUENTA	SUB-SUBCUENTA ESPECIFICA	CONCEPTO
						001	CONTRIBUCIONES DE MEJORAS POR OBRAS PUBLICAS
4	1	3	2	0	00	000	CONTRIBUCIONES DE MEJORAS NO COMPRENDIDAS EN LA LEY DE INGRESOS VIGENTE, CAUSADAS EN EJERCICIOS FISCALES ANTERIORES PENDIENTES DE LIQUIDACION O PAGO
				1	00	000	CONTRIBUCIONES DE MEJORAS NO COMPRENDIDAS EN LA LEY DE INGRESOS VIGENTE, CAUSADAS EN EJERCICIOS FISCALES ANTERIORES PENDIENTES DE LIQUIDACION O PAGO
					01	000	CONTRIBUCIONES DE MEJORAS NO COMPRENDIDAS EN LA LEY DE INGRESOS VIGENTE, CAUSADAS EN EJERCICIOS FISCALES ANTERIORES PENDIENTES DE LIQUIDACION O PAGO
						001	CONTRIBUCIONES DE MEJORAS NO COMPRENDIDAS EN LA LEY DE INGRESOS VIGENTE, CAUSADAS EN EJERCICIOS FISCALES ANTERIORES PENDIENTES DE LIQUIDACION O PAGO
4	1	4					DERECHOS
4	1	4	1	0	00	000	DERECHOS POR EL USO, GOCE, APROVECHAMIENTO O EXPLOTACION DE BIENES DE DOMINIO PUBLICO
				1	00	000	DERECHOS POR EL USO, GOCE, APROVECHAMIENTO O EXPLOTACION DE BIENES DE DOMINIO PUBLICO
					01	000	DERECHOS POR EL USO, GOCE, APROVECHAMIENTO O EXPLOTACION DE BIENES DE DOMINIO PUBLICO
						001	DERECHOS POR EL USO, GOCE, APROVECHAMIENTO O EXPLOTACION DE BIENES DE DOMINIO PUBLICO
4	1	4	3	0	00	000	DERECHOS POR PRESTACION DE SERVICIOS
				1	00	000	DERECHOS POR PRESTACION DE SERVICIOS
					01	000	DERECHOS POR PRESTACION DE SERVICIOS
						001	DERECHOS POR PRESTACION DE SERVICIOS
4	1	4	4	0	00	000	ACCESORIOS DE DERECHOS

PLAN DE CUENTAS

2024

GENERO	GRUPO	RUBRO	CUENTA	SUBCUENTA	SUB-SUBCUENTA	SUB-SUBCUENTA ESPECIFICA	CONCEPTO
				1	00	000	ACCESORIOS DE DERECHOS
					01	000	ACCESORIOS DE DERECHOS
						001	ACCESORIOS DE DERECHOS
4	1	4	5	0	00	000	DERECHOS NO COMPRENDIDOS EN LA LEY DE INGRESOS VIGENTE, CAUSADOS EN EJERCICIOS FISCALES ANTERIORES PENDIENTES DE LIQUIDACION O PAGO
				1	00	000	DERECHOS NO COMPRENDIDOS EN LA LEY DE INGRESOS VIGENTE, CAUSADOS EN EJERCICIOS FISCALES ANTERIORES PENDIENTES DE LIQUIDACION O PAGO
					01	000	DERECHOS NO COMPRENDIDOS EN LA LEY DE INGRESOS VIGENTE, CAUSADOS EN EJERCICIOS FISCALES ANTERIORES PENDIENTES DE LIQUIDACION O PAGO
						001	DERECHOS NO COMPRENDIDOS EN LA LEY DE INGRESOS VIGENTE, CAUSADOS EN EJERCICIOS FISCALES ANTERIORES PENDIENTES DE LIQUIDACION O PAGO
4	1	4	9	0	00	000	OTROS DERECHOS
				1	00	000	OTROS DERECHOS
					01	000	OTROS DERECHOS
						001	OTROS DERECHOS
4	1	5					PRODUCTOS
4	1	5	1	0	00	000	PRODUCTOS
				1	00	000	PRODUCTOS
					01	000	PRODUCTOS
						001	PRODUCTOS
4	1	5	4	0	00	000	PRODUCTOS NO COMPRENDIDOS EN LA LEY DE INGRESOS VIGENTE, CAUSADOS EN EJERCICIOS FISCALES ANTERIORES PENDIENTES DE LIQUIDACION O PAGO

PLAN DE CUENTAS

2024

GENERO	GRUPO	RUBRO	CUENTA	SUBCUENTA	SUB-SUBCUENTA	SUB-SUBCUENTA ESPECIFICA	CONCEPTO
				1	00	000	PRODUCTOS NO COMPRENDIDOS EN LA LEY DE INGRESOS VIGENTE, CAUSADOS EN EJERCICIOS FISCALES ANTERIORES PENDIENTES DE LIQUIDACION O PAGO
					01	000	PRODUCTOS NO COMPRENDIDOS EN LA LEY DE INGRESOS VIGENTE, CAUSADOS EN EJERCICIOS FISCALES ANTERIORES PENDIENTES DE LIQUIDACION O PAGO
						001	PRODUCTOS NO COMPRENDIDOS EN LA LEY DE INGRESOS VIGENTE, CAUSADOS EN EJERCICIOS FISCALES ANTERIORES PENDIENTES DE LIQUIDACION O PAGO
4	1	6					APROVECHAMIENTOS
4	1	6	2	0	00	000	MULTAS
				1	00	000	MULTAS
					01	000	MULTAS
						001	MULTAS
4	1	6	3	0	00	000	INDEMNIZACIONES
				1	00	000	INDEMNIZACIONES
					01	000	INDEMNIZACIONES
						001	INDEMNIZACIONES
4	1	6	4	0	00	000	REINTEGROS
				1	00	000	REINTEGROS
					01	000	REINTEGROS
						001	REINTEGROS
4	1	6	5	0	00	000	APROVECHAMIENTOS PROVENIENTES DE OBRAS PUBLICAS

PLAN DE CUENTAS

2024

GENERO	GRUPO	RUBRO	CUENTA	SUBCUENTA	SUB-SUBCUENTA	SUB-SUBCUENTA ESPECIFICA	CONCEPTO
				1	00	000	APROVECHAMIENTOS PROVENIENTES DE OBRAS PUBLICAS
					01	000	APROVECHAMIENTOS PROVENIENTES DE OBRAS PUBLICAS
					001		APROVECHAMIENTOS PROVENIENTES DE OBRAS PUBLICAS
4	1	6	6	0	00	000	APROVECHAMIENTOS NO COMPRENDIDOS EN LA LEY DE INGRESOS VIGENTE, CAUSADOS EN EJERCICIOS FISCALES ANTERIORES PENDIENTES DE LIQUIDACION O PAGO
				1	00	000	APROVECHAMIENTOS NO COMPRENDIDOS EN LA LEY DE INGRESOS VIGENTE, CAUSADOS EN EJERCICIOS FISCALES ANTERIORES PENDIENTES DE LIQUIDACION O PAGO
					01	000	APROVECHAMIENTOS NO COMPRENDIDOS EN LA LEY DE INGRESOS VIGENTE, CAUSADOS EN EJERCICIOS FISCALES ANTERIORES PENDIENTES DE LIQUIDACION O PAGO
					001		APROVECHAMIENTOS NO COMPRENDIDOS EN LA LEY DE INGRESOS VIGENTE, CAUSADOS EN EJERCICIOS FISCALES ANTERIORES PENDIENTES DE LIQUIDACION O PAGO
4	1	6	8	0	00	000	ACCESORIOS DE APROVECHAMIENTOS
				1	00	000	ACCESORIOS DE APROVECHAMIENTOS
					01	000	ACCESORIOS DE APROVECHAMIENTOS
					001		ACCESORIOS DE APROVECHAMIENTOS
4	1	6	9	0	00	000	OTROS APROVECHAMIENTOS
				1	00	000	OTROS APROVECHAMIENTOS
					01	000	OTROS APROVECHAMIENTOS
					001		OTROS APROVECHAMIENTOS
4	1	7					INGRESOS POR VENTA DE BIENES Y PRESTACION DE SERVICIOS

PLAN DE CUENTAS

2024

GENERO	GRUPO	RUBRO	CUENTA	SUBCUENTA	SUB-SUBCUENTA	SUB-SUBCUENTA ESPECIFICA	CONCEPTO
4	1	7	1	0	00	000	INGRESOS POR VENTA DE BIENES Y PRESTACION DE SERVICIOS DE INSTITUCIONES PUBLICAS DE SEGURIDAD SOCIAL
				1	00	000	INGRESOS POR VENTA DE BIENES Y PRESTACION DE SERVICIOS DE INSTITUCIONES PUBLICAS DE SEGURIDAD SOCIAL
					01	000	INGRESOS POR VENTA DE BIENES Y PRESTACION DE SERVICIOS DE INSTITUCIONES PUBLICAS DE SEGURIDAD SOCIAL
						001	INGRESOS POR VENTA DE BIENES Y PRESTACION DE SERVICIOS DE INSTITUCIONES PUBLICAS DE SEGURIDAD SOCIAL
4	1	7	2	0	00	000	INGRESOS POR VENTA DE BIENES Y PRESTACION DE SERVICIOS DE EMPRESAS PRUDENTIVAS DEL ESTADO
				1	00	000	INGRESOS POR VENTA DE BIENES Y PRESTACION DE SERVICIOS DE EMPRESAS PRUDENTIVAS DEL ESTADO
					01	000	INGRESOS POR VENTA DE BIENES Y PRESTACION DE SERVICIOS DE EMPRESAS PRUDENTIVAS DEL ESTADO
						001	INGRESOS POR VENTA DE BIENES Y PRESTACION DE SERVICIOS DE EMPRESAS PRUDENTIVAS DEL ESTADO
4	1	7	3	0	00	000	INGRESOS POR VENTA DE BIENES Y PRESTACION DE SERVICIOS DE ENTIDADES PARAESTATALES Y FIDEICOMISOS NO EMPRESARIALES Y NO FINANCIEROS
				1	00	000	INGRESOS POR VENTA DE BIENES Y PRESTACION DE SERVICIOS DE ENTIDADES PARAESTATALES Y FIDEICOMISOS NO EMPRESARIALES Y NO FINANCIEROS
					01	000	INGRESOS POR VENTA DE BIENES Y PRESTACION DE SERVICIOS DE ENTIDADES PARAESTATALES Y FIDEICOMISOS NO EMPRESARIALES Y NO FINANCIEROS
						001	INGRESOS POR VENTA DE BIENES Y PRESTACION DE SERVICIOS DE ENTIDADES PARAESTATALES Y FIDEICOMISOS NO EMPRESARIALES Y NO FINANCIEROS
4	1	7	4	0	00	000	INGRESOS POR VENTA DE BIENES Y PRESTACION DE SERVICIOS DE ENTIDADES PARAESTATALES EMPRESARIALES NO FINANCIERAS CON PARTICIPACION ESTATAL MAYORITARIA

PLAN DE CUENTAS

2024

GENERO	GRUPO	RUBRO	CUENTA	SUBCUENTA	SUB-SUBCUENTA	SUB-SUBCUENTA ESPECIFICA	CONCEPTO
				1	00	000	INGRESOS POR VENTA DE BIENES Y PRESTACION DE SERVICIOS DE ENTIDADES PARAESTATALES EMPRESARIALES NO FINANCIERAS CON PARTICIPACION ESTATAL MAYORITARIA
					01	000	INGRESOS POR VENTA DE BIENES Y PRESTACION DE SERVICIOS DE ENTIDADES PARAESTATALES EMPRESARIALES NO FINANCIERAS CON PARTICIPACION ESTATAL MAYORITARIA
						001	INGRESOS POR VENTA DE BIENES Y PRESTACION DE SERVICIOS DE ENTIDADES PARAESTATALES EMPRESARIALES NO FINANCIERAS CON PARTICIPACION ESTATAL MAYORITARIA
4	1	7	5	0	00	000	INGRESOS POR VENTA DE BIENES Y PRESTACION DE SERVICIOS DE ENTIDADES PARAESTATALES EMPRESARIALES FINANCIERAS MONETARIAS CON PARTICIPACION ESTATAL MAYORITARIA
				1	00	000	INGRESOS POR VENTA DE BIENES Y PRESTACION DE SERVICIOS DE ENTIDADES PARAESTATALES EMPRESARIALES FINANCIERAS MONETARIAS CON PARTICIPACION ESTATAL MAYORITARIA
					01	000	INGRESOS POR VENTA DE BIENES Y PRESTACION DE SERVICIOS DE ENTIDADES PARAESTATALES EMPRESARIALES FINANCIERAS MONETARIAS CON PARTICIPACION ESTATAL MAYORITARIA
						001	INGRESOS POR VENTA DE BIENES Y PRESTACION DE SERVICIOS DE ENTIDADES PARAESTATALES EMPRESARIALES FINANCIERAS MONETARIAS CON PARTICIPACION ESTATAL MAYORITARIA
4	1	7	6	0	00	000	INGRESOS POR VENTA DE BIENES Y PRESTACION DE SERVICIOS DE ENTIDADES PARAESTATALES EMPRESARIALES FINANCIERAS NO MONETARIAS CON PARTICIPACION ESTATAL MAYORITARIA
				1	00	000	INGRESOS POR VENTA DE BIENES Y PRESTACION DE SERVICIOS DE ENTIDADES PARAESTATALES EMPRESARIALES FINANCIERAS NO MONETARIAS CON PARTICIPACION ESTATAL MAYORITARIA
					01	000	INGRESOS POR VENTA DE BIENES Y PRESTACION DE SERVICIOS DE ENTIDADES PARAESTATALES EMPRESARIALES FINANCIERAS NO MONETARIAS CON PARTICIPACION ESTATAL MAYORITARIA
						001	INGRESOS POR VENTA DE BIENES Y PRESTACION DE SERVICIOS DE ENTIDADES PARAESTATALES EMPRESARIALES FINANCIERAS NO MONETARIAS CON PARTICIPACION ESTATAL MAYORITARIA
4	1	7	7	0	00	000	INGRESOS POR VENTA DE BIENES Y PRESTACION DE SERVICIOS DE FIDEICOMISOS FINANCIEROS PUBLICOS CON PARTICIPACION ESTATAL MAYORITARIA

PLAN DE CUENTAS

2024

GENERO	GRUPO	RUBRO	CUENTA	SUBCUENTA	SUB-SUBCUENTA	SUB-SUBCUENTA ESPECIFICA	CONCEPTO
				1	00	000	INGRESOS POR VENTA DE BIENES Y PRESTACION DE SERVICIOS DE FIDEICOMISOS FINANCIEROS PUBLICOS CON PARTICIPACION ESTATAL MAYORITARIA
					01	000	INGRESOS POR VENTA DE BIENES Y PRESTACION DE SERVICIOS DE FIDEICOMISOS FINANCIEROS PUBLICOS CON PARTICIPACION ESTATAL MAYORITARIA
						001	INGRESOS POR VENTA DE BIENES Y PRESTACION DE SERVICIOS DE FIDEICOMISOS FINANCIEROS PUBLICOS CON PARTICIPACION ESTATAL MAYORITARIA
4	1	7	8	0	00	000	INGRESOS POR VENTA DE BIENES Y PRESTACION DE SERVICIOS DE LOS PODERES LEGISLATIVO Y JUDICIAL, Y DE LOS ORGANOS AUTONOMOS
				1	00	000	INGRESOS POR VENTA DE BIENES Y PRESTACION DE SERVICIOS DE LOS PODERES LEGISLATIVO Y JUDICIAL, Y DE LOS ORGANOS AUTONOMOS
					01	000	INGRESOS POR VENTA DE BIENES Y PRESTACION DE SERVICIOS DE LOS PODERES LEGISLATIVO Y JUDICIAL, Y DE LOS ORGANOS AUTONOMOS
						001	INGRESOS POR VENTA DE BIENES Y PRESTACION DE SERVICIOS DE LOS PODERES LEGISLATIVO Y JUDICIAL, Y DE LOS ORGANOS AUTONOMOS
4	2						PARTICIPACIONES, APORTACIONES, CONVENIOS, INCENTIVOS DERIVADOS DE LA COLABORACION FISCAL , FONDOS DISTINTOS DE APORTACIONES, TRANSFERENCIAS, ASIGNACIONES, SUBSIDIOS Y SUBVENCIONES, Y PENSIONES Y JUBILACIONES
4	2	1					PARTICIPACIONES, APORTACIONES, CONVENIOS, INCENTIVOS DERIVADOS DE LA COLABORACION FISCAL Y FONDOS DISTINTOS DE APORTACIONES
4	2	1	1	0	00	000	PARTICIPACIONES
				1	00	000	PARTICIPACIONES
					01	000	PARTICIPACIONES
						001	PARTICIPACIONES

PLAN DE CUENTAS

2024

GENERO	GRUPO	RUBRO	CUENTA	SUBCUENTA	SUB-SUBCUENTA	SUB-SUBCUENTA ESPECIFICA	CONCEPTO
4	2	1	2	0	00	000	APORTACIONES
				1	00	000	APORTACIONES
					01	000	APORTACIONES
						001	APORTACIONES
4	2	1	3	0	00	000	CONVENIOS
				1	00	000	CONVENIOS
					01	000	CONVENIOS
						001	CONVENIOS
4	2	1	4	0	00	000	INCENTIVOS DERIVADOS DE LA COLABORACION FISCAL
				1	00	000	INCENTIVOS DERIVADOS DE LA COLABORACION FISCAL
					01	000	INCENTIVOS DERIVADOS DE LA COLABORACION FISCAL
						001	INCENTIVOS DERIVADOS DE LA COLABORACION FISCAL
4	2	1	5	0	00	000	FONDOS DISTINTOS DE APORTACIONES
				1	00	000	FONDOS DISTINTOS DE APORTACIONES
					01	000	FONDOS DISTINTOS DE APORTACIONES
						001	FONDOS DISTINTOS DE APORTACIONES
4	2	2					TRANSFERENCIAS, ASIGNACIONES, SUBSIDIOS Y SUBVENCIONES, Y PENSIONES Y JUBILACIONES

PLAN DE CUENTAS

2024

GENERO	GRUPO	RUBRO	CUENTA	SUBCUENTA	SUB-SUBCUENTA	SUB-SUBCUENTA ESPECIFICA	CONCEPTO
4	2	2	1	0	00	000	TRANSFERENCIAS Y ASIGNACIONES
				1	00	000	TRANSFERENCIAS Y ASIGNACIONES
					01	000	TRANSFERENCIAS Y ASIGNACIONES
						001	TRANSFERENCIAS Y ASIGNACIONES
4	2	2	3	0	00	000	SUBSIDIOS Y SUBVENCIONES
				1	00	000	SUBSIDIOS Y SUBVENCIONES
					01	000	SUBSIDIOS Y SUBVENCIONES
						001	SUBSIDIOS Y SUBVENCIONES
4	2	2	5	0	00	000	PENSIONES Y JUBILACIONES
				1	00	000	PENSIONES Y JUBILACIONES
					01	000	PENSIONES Y JUBILACIONES
						001	PENSIONES Y JUBILACIONES
4	2	2	7	0	00	000	TRANSFERENCIAS DEL FONDO MEXICANO DEL PETROLEO PARA LA ESTABILIZACION Y EL DESARROLLO
				1	00	000	TRANSFERENCIAS DEL FONDO MEXICANO DEL PETROLEO PARA LA ESTABILIZACION Y EL DESARROLLO
					01	000	TRANSFERENCIAS DEL FONDO MEXICANO DEL PETROLEO PARA LA ESTABILIZACION Y EL DESARROLLO
						001	TRANSFERENCIAS DEL FONDO MEXICANO DEL PETROLEO PARA LA ESTABILIZACION Y EL DESARROLLO
4	3						OTROS INGRESOS Y BENEFICIOS

PLAN DE CUENTAS

2024

GENERO	GRUPO	RUBRO	CUENTA	SUBCUENTA	SUB-SUBCUENTA	SUB-SUBCUENTA ESPECIFICA	CONCEPTO
4	3	1					INGRESOS FINANCIEROS
4	3	1	1	0	00	000	INTERESES GANADOS DE TITULOS, VALORES Y DEMAS INSTRUMENTOS FINANCIEROS
				1	00	000	INTERESES GANADOS DE TITULOS, VALORES Y DEMAS INSTRUMENTOS FINANCIEROS
					01	000	INTERESES GANADOS DE TITULOS, VALORES Y DEMAS INSTRUMENTOS FINANCIEROS
						001	INTERESES GANADOS DE TITULOS, VALORES Y DEMAS INSTRUMENTOS FINANCIEROS
4	3	1	9	0	00	000	OTROS INGRESOS FINANCIEROS
				1	00	000	OTROS INGRESOS FINANCIEROS
					01	000	OTROS INGRESOS FINANCIEROS
						001	OTROS INGRESOS FINANCIEROS
4	3	2					INCREMENTO POR VARIACION DE INVENTARIOS
4	3	2	1	0	00	000	INCREMENTO POR VARIACION DE INVENTARIOS DE MERCANCIAS PARA VENTA
				1	00	000	INCREMENTO POR VARIACION DE INVENTARIOS DE MERCANCIAS PARA VENTA
					01	000	INCREMENTO POR VARIACION DE INVENTARIOS DE MERCANCIAS PARA VENTA
						001	INCREMENTO POR VARIACION DE INVENTARIOS DE MERCANCIAS PARA VENTA
4	3	2	2	0	00	000	INCREMENTO POR VARIACION DE INVENTARIOS DE MERCANCIAS TERMINADAS
				1	00	000	INCREMENTO POR VARIACION DE INVENTARIOS DE MERCANCIAS TERMINADAS

PLAN DE CUENTAS

2024

GENERO	GRUPO	RUBRO	CUENTA	SUBCUENTA	SUB-SUBCUENTA	SUB-SUBCUENTA ESPECIFICA	CONCEPTO
					01	000	INCREMENTO POR VARIACION DE INVENTARIOS DE MERCANCIAS TERMINADAS
					001		INCREMENTO POR VARIACION DE INVENTARIOS DE MERCANCIAS TERMINADAS
4	3	2	3	0	00	000	INCREMENTO POR VARIACION DE INVENTARIOS DE MERCANCIAS EN PROCESO DE ELABORACION
				1	00	000	INCREMENTO POR VARIACION DE INVENTARIOS DE MERCANCIAS EN PROCESO DE ELABORACION
					01	000	INCREMENTO POR VARIACION DE INVENTARIOS DE MERCANCIAS EN PROCESO DE ELABORACION
					001		INCREMENTO POR VARIACION DE INVENTARIOS DE MERCANCIAS EN PROCESO DE ELABORACION
4	3	2	4	0	00	000	INCREMENTO POR VARIACION DE INVENTARIOS DE MATERIAS PRIMAS, MATERIALES Y SUMINISTROS PARA PRODUCCION
				1	00	000	INCREMENTO POR VARIACION DE INVENTARIOS DE MATERIAS PRIMAS, MATERIALES Y SUMINISTROS PARA PRODUCCION
					01	000	INCREMENTO POR VARIACION DE INVENTARIOS DE MATERIAS PRIMAS, MATERIALES Y SUMINISTROS PARA PRODUCCION
					001		INCREMENTO POR VARIACION DE INVENTARIOS DE MATERIAS PRIMAS, MATERIALES Y SUMINISTROS PARA PRODUCCION
4	3	2	5	0	00	000	INCREMENTO POR VARIACION DE ALMACEN DE MATERIAS PRIMAS, MATERIALES Y SUMINISTROS DE CONSUMO
				1	00	000	INCREMENTO POR VARIACION DE ALMACEN DE MATERIAS PRIMAS, MATERIALES Y SUMINISTROS DE CONSUMO
					01	000	INCREMENTO POR VARIACION DE ALMACEN DE MATERIAS PRIMAS, MATERIALES Y SUMINISTROS DE CONSUMO
					001		INCREMENTO POR VARIACION DE ALMACEN DE MATERIAS PRIMAS, MATERIALES Y SUMINISTROS DE CONSUMO
4	3	3					DISMINUCION DEL EXCESO DE ESTIMACIONES POR PERDIDA O DETERIORO U OBSOLESCENCIA

PLAN DE CUENTAS

2024

GENERO	GRUPO	RUBRO	CUENTA	SUBCUENTA	SUB-SUBCUENTA	SUB-SUBCUENTA ESPECIFICA	CONCEPTO
4	3	3	1	0	00	000	DISMINUCION DEL EXCESO DE ESTIMACIONES POR PERDIDA O DETERIORO U OBSOLESCENCIA
				1	00	000	DISMINUCION DEL EXCESO DE ESTIMACIONES POR PERDIDA O DETERIORO U OBSOLESCENCIA
					01	000	DISMINUCION DEL EXCESO DE ESTIMACIONES POR PERDIDA O DETERIORO U OBSOLESCENCIA
						001	DISMINUCION DEL EXCESO DE ESTIMACIONES POR PERDIDA O DETERIORO U OBSOLESCENCIA
4	3	4					DISMINUCION DEL EXCESO DE PROVISIONES
4	3	4	1	0	00	000	DISMINUCION DEL EXCESO DE PROVISIONES
				1	00	000	DISMINUCION DEL EXCESO DE PROVISIONES
					01	000	DISMINUCION DEL EXCESO DE PROVISIONES
						001	DISMINUCION DEL EXCESO DE PROVISIONES
4	3	9					OTROS INGRESOS Y BENEFICIOS VARIOS
4	3	9	2	0	00	000	BONIFICACIONES Y DESCUENTOS OBTENIDOS
				1	00	000	BONIFICACIONES Y DESCUENTOS OBTENIDOS
					01	000	BONIFICACIONES Y DESCUENTOS OBTENIDOS
						001	BONIFICACIONES Y DESCUENTOS OBTENIDOS
4	3	9	3	0	00	000	DIFERENCIAS POR TIPO DE CAMBIO A FAVOR
				1	00	000	DIFERENCIAS POR TIPO DE CAMBIO A FAVOR

PLAN DE CUENTAS

2024

GENERO	GRUPO	RUBRO	CUENTA	SUBCUENTA	SUB-SUBCUENTA	SUB-SUBCUENTA ESPECIFICA	CONCEPTO
					01	000	DIFERENCIAS POR TIPO DE CAMBIO A FAVOR
						001	DIFERENCIAS POR TIPO DE CAMBIO A FAVOR
4	3	9	4	0	00	000	DIFERENCIAS DE COTIZACIONES A FAVOR EN VALORES NEGOCIABLES
				1	00	000	DIFERENCIAS DE COTIZACIONES A FAVOR EN VALORES NEGOCIABLES
					01	000	DIFERENCIAS DE COTIZACIONES A FAVOR EN VALORES NEGOCIABLES
						001	DIFERENCIAS DE COTIZACIONES A FAVOR EN VALORES NEGOCIABLES
4	3	9	5	0	00	000	RESULTADO POR POSICION MONETARIA
				1	00	000	RESULTADO POR POSICION MONETARIA
					01	000	RESULTADO POR POSICION MONETARIA
						001	RESULTADO POR POSICION MONETARIA
4	3	9	6	0	00	000	UTILIDADES POR PARTICIPACION PATRIMONIAL
				1	00	000	UTILIDADES POR PARTICIPACION PATRIMONIAL
					01	000	UTILIDADES POR PARTICIPACION PATRIMONIAL
						001	UTILIDADES POR PARTICIPACION PATRIMONIAL
4	3	9	7	0	00	000	DIFERENCIAS POR REESTRUCTURACION DE DEUDA PUBLICA A FAVOR
				1	00	000	DIFERENCIAS POR REESTRUCTURACION DE DEUDA PUBLICA A FAVOR
					01	000	DIFERENCIAS POR REESTRUCTURACION DE DEUDA PUBLICA A FAVOR
						001	DIFERENCIAS POR REESTRUCTURACION DE DEUDA PUBLICA A FAVOR

PLAN DE CUENTAS

2024

GENERO	GRUPO	RUBRO	CUENTA	SUBCUENTA	SUB-SUBCUENTA	SUB-SUBCUENTA ESPECIFICA	CONCEPTO
4	3	9	9	0	00	000	OTROS INGRESOS Y BENEFICIOS VARIOS
				1	00	000	OTROS INGRESOS Y BENEFICIOS VARIOS
					01	000	OTROS INGRESOS Y BENEFICIOS VARIOS
						001	OTROS INGRESOS Y BENEFICIOS VARIOS
5							<u>GASTOS Y OTRAS PERDIDAS</u>
5	1						GASTOS DE FUNCIONAMIENTO
5	1	1					SERVICIOS PERSONALES
5	1	1	1	0	00	000	REMUNERACIONES AL PERSONAL DE CARACTER PERMANENTE
				1	00	000	REMUNERACIONES AL PERSONAL DE CARACTER PERMANENTE
					01	000	REMUNERACIONES AL PERSONAL DE CARACTER PERMANENTE
						001	REMUNERACIONES AL PERSONAL DE CARACTER PERMANENTE
5	1	1	2	0	00	000	REMUNERACIONES AL PERSONAL DE CARACTER TRANSITORIO
				1	00	000	REMUNERACIONES AL PERSONAL DE CARACTER TRANSITORIO
					01	000	REMUNERACIONES AL PERSONAL DE CARACTER TRANSITORIO
						001	REMUNERACIONES AL PERSONAL DE CARACTER TRANSITORIO
5	1	1	3	0	00	000	REMUNERACIONES ADICIONALES Y ESPECIALES
				1	00	000	REMUNERACIONES ADICIONALES Y ESPECIALES

PLAN DE CUENTAS

2024

GENERO	GRUPO	RUBRO	CUENTA	SUBCUENTA	SUB-SUBCUENTA	SUB-SUBCUENTA ESPECIFICA	CONCEPTO
					01	000	REMUNERACIONES ADICIONALES Y ESPECIALES
						001	REMUNERACIONES ADICIONALES Y ESPECIALES
5	1	1	4	0	00	000	SEGURIDAD SOCIAL
				1	00	000	SEGURIDAD SOCIAL
					01	000	SEGURIDAD SOCIAL
						001	SEGURIDAD SOCIAL
5	1	1	5	0	00	000	OTRAS PRESTACIONES SOCIALES Y ECONOMICAS
				1	00	000	OTRAS PRESTACIONES SOCIALES Y ECONOMICAS
					01	000	OTRAS PRESTACIONES SOCIALES Y ECONOMICAS
						001	OTRAS PRESTACIONES SOCIALES Y ECONOMICAS
5	1	1	6	0	00	000	PAGO DE ESTIMULOS A SERVIDORES PUBLICOS
				1	00	000	PAGO DE ESTIMULOS A SERVIDORES PUBLICOS
					01	000	PAGO DE ESTIMULOS A SERVIDORES PUBLICOS
						001	PAGO DE ESTIMULOS A SERVIDORES PUBLICOS
5	1	2					MATERIALES Y SUMINISTROS
5	1	2	1	0	00	000	MATERIALES DE ADMINISTRACION, EMISION DE DOCUMENTOS Y ARTICULOS OFICIALES
				1	00	000	MATERIALES DE ADMINISTRACION, EMISION DE DOCUMENTOS Y ARTICULOS OFICIALES

PLAN DE CUENTAS

2024

GENERO	GRUPO	RUBRO	CUENTA	SUBCUENTA	SUB-SUBCUENTA	SUB-SUBCUENTA ESPECIFICA	CONCEPTO
					01	000	MATERIALES DE ADMINISTRACION, EMISION DE DOCUMENTOS Y ARTICULOS OFICIALES
					001		MATERIALES DE ADMINISTRACION, EMISION DE DOCUMENTOS Y ARTICULOS OFICIALES
5	1	2	2	0	00	000	ALIMENTOS Y UTENSILIOS
				1	00	000	ALIMENTOS Y UTENSILIOS
					01	000	ALIMENTOS Y UTENSILIOS
					001		ALIMENTOS Y UTENSILIOS
5	1	2	3	0	00	000	MATERIAS PRIMAS Y MATERIALES DE PRODUCCION Y COMERCIALIZACION
				1	00	000	MATERIAS PRIMAS Y MATERIALES DE PRODUCCION Y COMERCIALIZACION
					01	000	MATERIAS PRIMAS Y MATERIALES DE PRODUCCION Y COMERCIALIZACION
					001		MATERIAS PRIMAS Y MATERIALES DE PRODUCCION Y COMERCIALIZACION
5	1	2	4	0	00	000	MATERIALES Y ARTICULOS DE CONSTRUCCION Y DE REPARACION
				1	00	000	MATERIALES Y ARTICULOS DE CONSTRUCCION Y DE REPARACION
					01	000	MATERIALES Y ARTICULOS DE CONSTRUCCION Y DE REPARACION
					001		MATERIALES Y ARTICULOS DE CONSTRUCCION Y DE REPARACION
5	1	2	5	0	00	000	PRODUCTOS QUIMICOS, FARMACEUTICOS Y DE LABORATORIO
				1	00	000	PRODUCTOS QUIMICOS, FARMACEUTICOS Y DE LABORATORIO
					01	000	PRODUCTOS QUIMICOS, FARMACEUTICOS Y DE LABORATORIO
					001		PRODUCTOS QUIMICOS, FARMACEUTICOS Y DE LABORATORIO

PLAN DE CUENTAS

2024

GENERO	GRUPO	RUBRO	CUENTA	SUBCUENTA	SUB-SUBCUENTA	SUB-SUBCUENTA ESPECIFICA	CONCEPTO
5	1	2	6	0	00	000	COMBUSTIBLES, LUBRICANTES Y ADITIVOS
				1	00	000	COMBUSTIBLES, LUBRICANTES Y ADITIVOS
					01	000	COMBUSTIBLES, LUBRICANTES Y ADITIVOS
						001	COMBUSTIBLES, LUBRICANTES Y ADITIVOS
5	1	2	7	0	00	000	VESTUARIO, BLANCOS, PRENDAS DE PROTECCION Y ARTICULOS DEPORTIVOS
				1	00	000	VESTUARIO, BLANCOS, PRENDAS DE PROTECCION Y ARTICULOS DEPORTIVOS
					01	000	VESTUARIO, BLANCOS, PRENDAS DE PROTECCION Y ARTICULOS DEPORTIVOS
						001	VESTUARIO, BLANCOS, PRENDAS DE PROTECCION Y ARTICULOS DEPORTIVOS
5	1	2	8	0	00	000	MATERIALES Y SUMINISTROS PARA SEGURIDAD
				1	00	000	MATERIALES Y SUMINISTROS PARA SEGURIDAD
					01	000	MATERIALES Y SUMINISTROS PARA SEGURIDAD
						001	MATERIALES Y SUMINISTROS PARA SEGURIDAD
5	1	2	9	0	00	000	HERRAMIENTAS, REFACCIONES Y ACCESORIOS MENORES
				1	00	000	HERRAMIENTAS, REFACCIONES Y ACCESORIOS MENORES
					01	000	HERRAMIENTAS, REFACCIONES Y ACCESORIOS MENORES
						001	HERRAMIENTAS, REFACCIONES Y ACCESORIOS MENORES
5	1	3					SERVICIOS GENERALES
5	1	3	1	0	00	000	SERVICIOS BASICOS

PLAN DE CUENTAS

2024

GENERO	GRUPO	RUBRO	CUENTA	SUBCUENTA	SUB-SUBCUENTA	SUB-SUBCUENTA ESPECIFICA	CONCEPTO
				1	00	000	SERVICIOS BASICOS
					01	000	SERVICIOS BASICOS
						001	SERVICIOS BASICOS
5	1	3	2	0	00	000	SERVICIOS DE ARRENDAMIENTO
				1	00	000	SERVICIOS DE ARRENDAMIENTO
					01	000	SERVICIOS DE ARRENDAMIENTO
						001	SERVICIOS DE ARRENDAMIENTO
5	1	3	3	0	00	000	SERVICIOS PROFESIONALES, CIENTIFICOS Y TECNICOS Y OTROS SERVICIOS
				1	00	000	SERVICIOS PROFESIONALES, CIENTIFICOS Y TECNICOS Y OTROS SERVICIOS
					01	000	SERVICIOS PROFESIONALES, CIENTIFICOS Y TECNICOS Y OTROS SERVICIOS
						001	SERVICIOS PROFESIONALES, CIENTIFICOS Y TECNICOS Y OTROS SERVICIOS
5	1	3	4	0	00	000	SERVICIOS FINANCIERO, BANCARIOS Y COMERCIALES
				1	00	000	SERVICIOS FINANCIERO, BANCARIOS Y COMERCIALES
					01	000	SERVICIOS FINANCIERO, BANCARIOS Y COMERCIALES
						001	SERVICIOS FINANCIERO, BANCARIOS Y COMERCIALES
5	1	3	5	0	00	000	SERVICIOS DE INSTALACION, REPARACION, MANTENIMIENTO Y CONSERVACION
				1	00	000	SERVICIOS DE INSTALACION, REPARACION, MANTENIMIENTO Y CONSERVACION
					01	000	SERVICIOS DE INSTALACION, REPARACION, MANTENIMIENTO Y CONSERVACION

PLAN DE CUENTAS

2024

GENERO	GRUPO	RUBRO	CUENTA	SUBCUENTA	SUB-SUBCUENTA	SUB-SUBCUENTA ESPECIFICA	CONCEPTO
						001	SERVICIOS DE INSTALACION, REPARACION, MANTENIMIENTO Y CONSERVACION
5	1	3	6	0	00	000	SERVICIOS DE COMUNICACION SOCIAL Y PUBLICIDAD
				1	00	000	SERVICIOS DE COMUNICACION SOCIAL Y PUBLICIDAD
					01	000	SERVICIOS DE COMUNICACION SOCIAL Y PUBLICIDAD
						001	SERVICIOS DE COMUNICACION SOCIAL Y PUBLICIDAD
5	1	3	7	0	00	000	SERVICIOS DE TRASLADO Y VIATICOS
				1	00	000	SERVICIOS DE TRASLADO Y VIATICOS
					01	000	SERVICIOS DE TRASLADO Y VIATICOS
						001	SERVICIOS DE TRASLADO Y VIATICOS
5	1	3	8	0	00	000	SERVICIOS OFICIALES
				1	00	000	SERVICIOS OFICIALES
					01	000	SERVICIOS OFICIALES
						001	SERVICIOS OFICIALES
5	1	3	9	0	00	000	OTROS SERVICIOS GENERALES
				1	00	000	OTROS SERVICIOS GENERALES
					01	000	OTROS SERVICIOS GENERALES
						001	OTROS SERVICIOS GENERALES
5	2						TRANSFERENCIAS, ASIGNACIONES, SUBSIDIOS Y OTRAS AYUDAS

PLAN DE CUENTAS

2024

GENERO	GRUPO	RUBRO	CUENTA	SUBCUENTA	SUB-SUBCUENTA	SUB-SUBCUENTA ESPECIFICA	CONCEPTO
5	2	1					TRANSFERENCIAS INTERNAS Y ASIGNACIONES AL SECTOR PUBLICO
5	2	1	1	0	00	000	ASIGNACIONES AL SECTOR PUBLICO
				1	00	000	ASIGNACIONES AL SECTOR PUBLICO
					01	000	ASIGNACIONES AL SECTOR PUBLICO
						001	ASIGNACIONES AL SECTOR PUBLICO
5	2	1	2	0	00	000	TRANSFERENCIAS INTERNAS AL SECTOR PUBLICO
				1	00	000	TRANSFERENCIAS INTERNAS AL SECTOR PUBLICO
					01	000	TRANSFERENCIAS INTERNAS AL SECTOR PUBLICO
						001	TRANSFERENCIAS INTERNAS AL SECTOR PUBLICO
5	2	2					TRANSFERENCIAS AL RESTO DEL SECTOR PUBLICO
5	2	2	1	0	00	000	TRANSFERENCIAS A ENTIDADES PARAESTATALES
				1	00	000	TRANSFERENCIAS A ENTIDADES PARAESTATALES
					01	000	TRANSFERENCIAS A ENTIDADES PARAESTATALES
						001	TRANSFERENCIAS A ENTIDADES PARAESTATALES
5	2	2	2	0	00	000	TRANSFERENCIAS A ENTIDADES FEDERATIVAS Y MUNICIPIOS
				1	00	000	TRANSFERENCIAS A ENTIDADES FEDERATIVAS Y MUNICIPIOS
					01	000	TRANSFERENCIAS A ENTIDADES FEDERATIVAS Y MUNICIPIOS
						001	TRANSFERENCIAS A ENTIDADES FEDERATIVAS Y MUNICIPIOS

PLAN DE CUENTAS

2024

GENERO	GRUPO	RUBRO	CUENTA	SUBCUENTA	SUB-SUBCUENTA	SUB-SUBCUENTA ESPECIFICA	CONCEPTO
5	2	3					SUBSIDIOS Y SUBVENCIONES
5	2	3	1	0	00	000	SUBSIDIOS
				1	00	000	SUBSIDIOS
					01	000	SUBSIDIOS
						001	SUBSIDIOS
5	2	3	2	0	00	000	SUBVENCIONES
				1	00	000	SUBVENCIONES
					01	000	SUBVENCIONES
						001	SUBVENCIONES
5	2	4					AYUDAS SOCIALES
5	2	4	1	0	00	000	AYUDAS SOCIALES A PERSONAS
				1	00	000	AYUDAS SOCIALES A PERSONAS
					01	000	AYUDAS SOCIALES A PERSONAS
						001	AYUDAS SOCIALES A PERSONAS
5	2	4	2	0	00	000	BECAS
				1	00	000	BECAS
					01	000	BECAS
						001	BECAS

PLAN DE CUENTAS

2024

GENERO	GRUPO	RUBRO	CUENTA	SUBCUENTA	SUB-SUBCUENTA	SUB-SUBCUENTA ESPECIFICA	CONCEPTO
5	2	4	3	0	00	000	AYUDAS SOCIALES A INSTITUCIONES
				1	00	000	AYUDAS SOCIALES A INSTITUCIONES
					01	000	AYUDAS SOCIALES A INSTITUCIONES
						001	AYUDAS SOCIALES A INSTITUCIONES
5	2	4	4	0	00	000	AYUDAS SOCIALES POR DESASTRES NATURALES Y OTROS SINIESTROS
				1	00	000	AYUDAS SOCIALES POR DESASTRES NATURALES Y OTROS SINIESTROS
					01	000	AYUDAS SOCIALES POR DESASTRES NATURALES Y OTROS SINIESTROS
						001	AYUDAS SOCIALES POR DESASTRES NATURALES Y OTROS SINIESTROS
5	2	5					PENSIONES Y JUBILACIONES
5	2	5	1	0	00	000	PENSIONES
				1	00	000	PENSIONES
					01	000	PENSIONES
						001	PENSIONES
5	2	5	2	0	00	000	JUBILACIONES
				1	00	000	JUBILACIONES
					01	000	JUBILACIONES
						001	JUBILACIONES
5	2	5	9	0	00	000	OTRAS PENSIONES Y JUBILACIONES

PLAN DE CUENTAS

2024

GENERO	GRUPO	RUBRO	CUENTA	SUBCUENTA	SUB-SUBCUENTA	SUB-SUBCUENTA ESPECIFICA	CONCEPTO
				1	00	000	OTRAS PENSIONES Y JUBILACIONES
					01	000	OTRAS PENSIONES Y JUBILACIONES
						001	OTRAS PENSIONES Y JUBILACIONES
5	2	6					TRANSFERENCIAS A FIDEICOMISOS, MANDATOS Y CONTRATOS ANALOGOS
5	2	6	1	0	00	000	TRANSFERENCIAS A FIDEICOMISOS, MANTADOS Y CONTRATOS ANALOGOS AL GOBIERNO
				1	00	000	TRANSFERENCIAS A FIDEICOMISOS, MANTADOS Y CONTRATOS ANALOGOS AL GOBIERNO
					01	000	TRANSFERENCIAS A FIDEICOMISOS, MANTADOS Y CONTRATOS ANALOGOS AL GOBIERNO
						001	TRANSFERENCIAS A FIDEICOMISOS, MANTADOS Y CONTRATOS ANALOGOS AL GOBIERNO
5	2	6	2	0	00	000	TRANSFERENCIAS A FIDEICOMISOS, MANTADOS Y CONTRATOS ANALOGOS A ENTIDADES PARAESTATALES
				1	00	000	TRANSFERENCIAS A FIDEICOMISOS, MANTADOS Y CONTRATOS ANALOGOS A ENTIDADES PARAESTATALES
					01	000	TRANSFERENCIAS A FIDEICOMISOS, MANTADOS Y CONTRATOS ANALOGOS A ENTIDADES PARAESTATALES
						001	TRANSFERENCIAS A FIDEICOMISOS, MANTADOS Y CONTRATOS ANALOGOS A ENTIDADES PARAESTATALES
5	2	7					TRANSFERENCIAS A LA SEGURIDAD SOCIAL
5	2	7	1	0	00	000	TRANSFERENCIAS POR OBLIGACIONES DE LEY
				1	00	000	TRANSFERENCIAS POR OBLIGACIONES DE LEY

PLAN DE CUENTAS

2024

GENERO	GRUPO	RUBRO	CUENTA	SUBCUENTA	SUB-SUBCUENTA	SUB-SUBCUENTA ESPECIFICA	CONCEPTO
					01	000	TRANSFERENCIAS POR OBLIGACIONES DE LEY
						001	TRANSFERENCIAS POR OBLIGACIONES DE LEY
5	2	8					DONATIVOS
5	2	8	1	0	00	000	DONATIVOS A INSTITUCIONES SIN FINES DE LUCRO
				1	00	000	DONATIVOS A INSTITUCIONES SIN FINES DE LUCRO
					01	000	DONATIVOS A INSTITUCIONES SIN FINES DE LUCRO
						001	DONATIVOS A INSTITUCIONES SIN FINES DE LUCRO
5	2	8	2	0	00	000	DONATIVOS A ENTIDADES FEDERATIVAS Y MUNICIPIOS
				1	00	000	DONATIVOS A ENTIDADES FEDERATIVAS Y MUNICIPIOS
					01	000	DONATIVOS A ENTIDADES FEDERATIVAS Y MUNICIPIOS
						001	DONATIVOS A ENTIDADES FEDERATIVAS Y MUNICIPIOS
5	2	8	3	0	00	000	DONATIVOS A FIDEICOMISO, MANDATOS Y CONTRATOS ANALOGOS PRIVADOS
				1	00	000	DONATIVOS A FIDEICOMISO, MANDATOS Y CONTRATOS ANALOGOS PRIVADOS
					01	000	DONATIVOS A FIDEICOMISO, MANDATOS Y CONTRATOS ANALOGOS PRIVADOS
						001	DONATIVOS A FIDEICOMISO, MANDATOS Y CONTRATOS ANALOGOS PRIVADOS
5	2	8	4	0	00	000	DONATIVOS A FIDEICOMISO, MANDATOS Y CONTRATOS ANALOGOS ESTATALES
				1	00	000	DONATIVOS A FIDEICOMISO, MANDATOS Y CONTRATOS ANALOGOS ESTATALES
					01	000	DONATIVOS A FIDEICOMISO, MANDATOS Y CONTRATOS ANALOGOS ESTATALES
						001	DONATIVOS A FIDEICOMISO, MANDATOS Y CONTRATOS ANALOGOS ESTATALES

PLAN DE CUENTAS

2024

GENERO	GRUPO	RUBRO	CUENTA	SUBCUENTA	SUB-SUBCUENTA	SUB-SUBCUENTA ESPECIFICA	CONCEPTO
5	2	8	5	0	00	000	DONATIVOS INTERNACIONALES
				1	00	000	DONATIVOS INTERNACIONALES
					01	000	DONATIVOS INTERNACIONALES
						001	DONATIVOS INTERNACIONALES
5	2	9					TRANSFERENCIAS AL EXTERIOR
5	2	9	1	0	00	000	TRANSFERENCIAS AL EXTERIOR A GOBIERNOS EXTRANJEROS Y ORGANISMOS INTERNACIONALES
				1	00	000	TRANSFERENCIAS AL EXTERIOR A GOBIERNOS EXTRANJEROS Y ORGANISMOS INTERNACIONALES
					01	000	TRANSFERENCIAS AL EXTERIOR A GOBIERNOS EXTRANJEROS Y ORGANISMOS INTERNACIONALES
						001	TRANSFERENCIAS AL EXTERIOR A GOBIERNOS EXTRANJEROS Y ORGANISMOS INTERNACIONALES
5	2	9	2	0	00	000	TRANSFERENCIAS AL SECTOR PRIVADO EXTERNO
				1	00	000	TRANSFERENCIAS AL SECTOR PRIVADO EXTERNO
					01	000	TRANSFERENCIAS AL SECTOR PRIVADO EXTERNO
						001	TRANSFERENCIAS AL SECTOR PRIVADO EXTERNO
5	3						PARTICIPACIONES Y APORTACIONES
5	3	1					PARTICIPACIONES
5	3	1	1	0	00	000	PARTICIPACIONES DE LA FEDERACION A ENTIDADES FEDERATIVAS Y MUNICIPIOS
				1	00	000	PARTICIPACIONES DE LA FEDERACION A ENTIDADES FEDERATIVAS Y MUNICIPIOS

PLAN DE CUENTAS

2024

GENERO	GRUPO	RUBRO	CUENTA	SUBCUENTA	SUB-SUBCUENTA	SUB-SUBCUENTA ESPECIFICA	CONCEPTO
					01	000	PARTICIPACIONES DE LA FEDERACION A ENTIDADES FEDERATIVAS Y MUNICIPIOS
						001	PARTICIPACIONES DE LA FEDERACION A ENTIDADES FEDERATIVAS Y MUNICIPIOS
5	3	1	2	0	00	000	PARTICIPACIONES DE LAS ENTIDADES FEDERATIVAS A LOS MUNICIPIOS
				1	00	000	PARTICIPACIONES DE LAS ENTIDADES FEDERATIVAS A LOS MUNICIPIOS
					01	000	PARTICIPACIONES DE LAS ENTIDADES FEDERATIVAS A LOS MUNICIPIOS
						001	PARTICIPACIONES DE LAS ENTIDADES FEDERATIVAS A LOS MUNICIPIOS
5	3	2					APORTACIONES
5	3	2	1	0	00	000	APORTACIONES DE LA FEDERACION A ENTIDADES FEDERATIVAS Y MUNICIPIOS
				1	00	000	APORTACIONES DE LA FEDERACION A ENTIDADES FEDERATIVAS Y MUNICIPIOS
					01	000	APORTACIONES DE LA FEDERACION A ENTIDADES FEDERATIVAS Y MUNICIPIOS
						001	APORTACIONES DE LA FEDERACION A ENTIDADES FEDERATIVAS Y MUNICIPIOS
5	3	2	2	0	00	000	APORTACIONES DE LAS ENTIDADES FEDERATIVAS A LOS MUNICIPIOS
				1	00	000	APORTACIONES DE LAS ENTIDADES FEDERATIVAS A LOS MUNICIPIOS
					01	000	APORTACIONES DE LAS ENTIDADES FEDERATIVAS A LOS MUNICIPIOS
						001	APORTACIONES DE LAS ENTIDADES FEDERATIVAS A LOS MUNICIPIOS
5	3	3					CONVENIOS
5	3	3	1	0	00	000	CONVENIOS DE REASIGNACION
				1	00	000	CONVENIOS DE REASIGNACION

PLAN DE CUENTAS

2024

GENERO	GRUPO	RUBRO	CUENTA	SUBCUENTA	SUB-SUBCUENTA	SUB-SUBCUENTA ESPECIFICA	CONCEPTO
					01	000	CONVENIOS DE REASIGNACION
						001	CONVENIOS DE REASIGNACION
5	3	3	2	0	00	000	CONVENIOS DE DESCENTRALIZACION Y OTROS
				1	00	000	CONVENIOS DE DESCENTRALIZACION Y OTROS
					01	000	CONVENIOS DE DESCENTRALIZACION Y OTROS
						001	CONVENIOS DE DESCENTRALIZACION Y OTROS
5	4						INTERESES, COMISIONES Y OTROS GASTOS DE LA DEUDA PUBLICA
5	4	1					INTERESES DE LA DEUDA PUBLICA
5	4	1	1	0	00	000	INTERESES DE LA DEUDA PUBLICA INTERNA
				1	00	000	INTERESES DE LA DEUDA PUBLICA INTERNA
					01	000	INTERESES DE LA DEUDA PUBLICA INTERNA
						001	INTERESES DE LA DEUDA PUBLICA INTERNA
5	4	1	2	0	00	000	INTERESES DE LA DEUDA PUBLICA EXTERNA
				1	00	000	INTERESES DE LA DEUDA PUBLICA EXTERNA
					01	000	INTERESES DE LA DEUDA PUBLICA EXTERNA
						001	INTERESES DE LA DEUDA PUBLICA EXTERNA
5	4	2					COMISIONES DE LA DEUDA PUBLICA
5	4	2	1	0	00	000	COMISIONES DE LA DEUDA PUBLICA INTERNA

PLAN DE CUENTAS

2024

GENERO	GRUPO	RUBRO	CUENTA	SUBCUENTA	SUB-SUBCUENTA	SUB-SUBCUENTA ESPECIFICA	CONCEPTO
				1	00	000	COMISIONES DE LA DEUDA PUBLICA INTERNA
					01	000	COMISIONES DE LA DEUDA PUBLICA INTERNA
					001		COMISIONES DE LA DEUDA PUBLICA INTERNA
5	4	2	2	0	00	000	COMISIONES DE LA DEUDA PUBLICA EXTERNA
				1	00	000	COMISIONES DE LA DEUDA PUBLICA EXTERNA
					01	000	COMISIONES DE LA DEUDA PUBLICA EXTERNA
					001		COMISIONES DE LA DEUDA PUBLICA EXTERNA
5	4	3					GASTOS DE LA DEUDA PUBLICA
5	4	3	1	0	00	000	GASTOS DE LA DEUDA PUBLICA INTERNA
				1	00	000	GASTOS DE LA DEUDA PUBLICA INTERNA
					01	000	GASTOS DE LA DEUDA PUBLICA INTERNA
					001		GASTOS DE LA DEUDA PUBLICA INTERNA
5	4	3	2	0	00	000	GASTOS DE LA DEUDA PUBLICA EXTERNA
				1	00	000	GASTOS DE LA DEUDA PUBLICA EXTERNA
					01	000	GASTOS DE LA DEUDA PUBLICA EXTERNA
					001		GASTOS DE LA DEUDA PUBLICA EXTERNA
5	4	4					COSTO POR COBERTURAS
5	4	4	1	0	00	000	COSTO POR COBERTURAS

PLAN DE CUENTAS

2024

GENERO	GRUPO	RUBRO	CUENTA	SUBCUENTA	SUB-SUBCUENTA	SUB-SUBCUENTA ESPECIFICA	CONCEPTO
				1	00	000	COSTO POR COBERTURAS
					01	000	COSTO POR COBERTURAS
						001	COSTO POR COBERTURAS
5	4	5					APOYOS FINANCIEROS
5	4	5	1	0	00	000	APOYOS FINANCIEROS A INTERMEDIARIOS
				1	00	000	APOYOS FINANCIEROS A INTERMEDIARIOS
					01	000	APOYOS FINANCIEROS A INTERMEDIARIOS
						001	APOYOS FINANCIEROS A INTERMEDIARIOS
5	4	5	2	0	00	000	APOYO FINANCIEROS A AHORRADORES Y DEUDORES DEL SISTEMA FINANCIERO NACIONAL
				1	00	000	APOYO FINANCIEROS A AHORRADORES Y DEUDORES DEL SISTEMA FINANCIERO NACIONAL
					01	000	APOYO FINANCIEROS A AHORRADORES Y DEUDORES DEL SISTEMA FINANCIERO NACIONAL
						001	APOYO FINANCIEROS A AHORRADORES Y DEUDORES DEL SISTEMA FINANCIERO NACIONAL
5	5						OTROS GASTOS Y PERDIDAS EXTRAORDINARIAS
5	5	1					ESTIMACIONES, DEPRECIACIONES, DETERIOROS, OBSOLESCENCIA Y AMORTIZACIONES
5	5	1	1	0	00	000	ESTIMACIONES POR PERDIDA O DETERIORO DE ACTIVOS CIRCULANTES
				1	00	000	ESTIMACIONES POR PERDIDA O DETERIORO DE ACTIVOS CIRCULANTES

PLAN DE CUENTAS

2024

GENERO	GRUPO	RUBRO	CUENTA	SUBCUENTA	SUB-SUBCUENTA	SUB-SUBCUENTA ESPECIFICA	CONCEPTO
					01	000	ESTIMACIONES POR PERDIDA O DETERIORO DE ACTIVOS CIRCULANTES
						001	ESTIMACIONES POR PERDIDA O DETERIORO DE ACTIVOS CIRCULANTES
5	5	1	2	0	00	000	ESTIMACIONES POR PERDIDA O DETERIORO DE ACTIVO NO CIRCULANTE
				1	00	000	ESTIMACIONES POR PERDIDA O DETERIORO DE ACTIVO NO CIRCULANTE
					01	000	ESTIMACIONES POR PERDIDA O DETERIORO DE ACTIVO NO CIRCULANTE
						001	ESTIMACIONES POR PERDIDA O DETERIORO DE ACTIVO NO CIRCULANTE
5	5	1	3	0	00	000	DEPRECIACION DE BIENES INMUEBLES
				1	00	000	DEPRECIACION DE BIENES INMUEBLES
					01	000	DEPRECIACION DE BIENES INMUEBLES
						001	DEPRECIACION DE BIENES INMUEBLES
5	5	1	4	0	00	000	DEPRECIACION DE INFRAESTRUCTURA
				1	00	000	DEPRECIACION DE INFRAESTRUCTURA
					01	000	DEPRECIACION DE INFRAESTRUCTURA
						001	DEPRECIACION DE INFRAESTRUCTURA
5	5	1	5	0	00	000	DEPRECIACION DE BIENES MUEBLES
				1	00	000	MOBILIARIO Y EQUIPO DE ADMINISTRACION
					01	000	MOBILIARIO Y EQUIPO DE ADMINISTRACION
						001	MOBILIARIO Y EQUIPO DE ADMINISTRACION
						002	MUEBLES DE OFICINA Y ESTANTERIA

PLAN DE CUENTAS

2024

GENERO	GRUPO	RUBRO	CUENTA	SUBCUENTA	SUB-SUBCUENTA	SUB-SUBCUENTA ESPECIFICA	CONCEPTO
					02	000	MUEBLES, EXCEPTO DE OFICINA Y ESTANTERIA
						001	MUEBLES, EXCEPTO DE OFICINA Y ESTANTERIA
					03	000	EQUIPO DE COMPUTO Y DE TECNOLOGIAS DE LA INFORMACION
						001	EQUIPO DE COMPUTO Y DE TECNOLOGIAS DE LA INFORMACION
					04	000	OTROS MOBILIARIOS Y EQUIPOS DE ADMINISTRACION
						001	OTROS MOBILIARIOS Y EQUIPOS DE ADMINISTRACION
				2	00	000	MOBILIARIO Y EQUIPO EDUCACIONAL Y RECREATIVO
					01	000	MOBILIARIO Y EQUIPO EDUCACIONAL Y RECREATIVO
						001	MOBILIARIO Y EQUIPO EDUCACIONAL Y RECREATIVO
					02	000	APARATOS DEPORTIVOS
						001	APARATOS DEPORTIVOS
					03	000	CAMARAS FOTOGRAFICAS Y DE VIDEO
						001	CAMARAS FOTOGRAFICAS Y DE VIDEO
					04	000	OTRO MOBILIARIO Y EQUIPO EDUCACIONAL Y RECREATIVO
						001	OTRO MOBILIARIO Y EQUIPO EDUCACIONAL Y RECREATIVO
				3	00	000	EQUIPO E INSTRUMENTAL MEDICO Y DE LABORATORIO
					01	000	EQUIPO E INSTRUMENTAL MEDICO Y DE LABORATORIO
						001	EQUIPO E INSTRUMENTAL MEDICO Y DE LABORATORIO
					02	000	INSTRUMENTAL MEDICO Y DE LABORATORIO
						001	INSTRUMENTAL MEDICO Y DE LABORATORIO
				4	00	000	VEHICULOS Y EQUIPO DE TRANSPORTE

PLAN DE CUENTAS

2024

GENERO	GRUPO	RUBRO	CUENTA	SUBCUENTA	SUB-SUBCUENTA	SUB-SUBCUENTA ESPECIFICA	CONCEPTO
					01	000	VEHICULOS Y EQUIPO DE TRANSPORTE
					001		VEHICULOS Y EQUIPO DE TRANSPORTE
					02	000	CARROCERIAS Y REMOLQUES
					001		CARROCERIAS Y REMOLQUES
					03	000	PARTES PARA VEHICULOS AUTOMOTORES
					001		PARTES PARA VEHICULOS AUTOMOTORES
					04	000	EQUIPO AEROESPACIAL
					001		EQUIPO AEROESPACIAL
					05	000	EQUIPO FERROVIARIO
					001		EQUIPO FERROVIARIO
					06	000	EMBARCACIONES
					001		EMBARCACIONES
					07	000	OTROS EQUIPOS DE TRANSPORTE
					001		OTROS EQUIPOS DE TRANSPORTE
				5	00	000	EQUIPO DE DEFENSA Y SEGURIDAD
					01	000	EQUIPO DE DEFENSA Y SEGURIDAD
					001		EQUIPO DE DEFENSA Y SEGURIDAD
				6	00	000	MAQUINARIA, OTROS EQUIPOS Y HERRAMIENTAS
					01	000	MAQUINARIA, OTROS EQUIPOS Y HERRAMIENTAS
					001		MAQUINARIA, OTROS EQUIPOS Y HERRAMIENTAS
					02	000	MAQUINARIA Y EQUIPO INDUSTRIAL

PLAN DE CUENTAS

2024

GENERO	GRUPO	RUBRO	CUENTA	SUBCUENTA	SUB-SUBCUENTA	SUB-SUBCUENTA ESPECIFICA	CONCEPTO
						001	MAQUINARIA Y EQUIPO INDUSTRIAL
					03	000	MAQUINARIA Y EQUIPO DE CONSTRUCCION
						001	MAQUINARIA Y EQUIPO DE CONSTRUCCION
					04	000	SISTEMA DE AIRE ACONDICIONADO, CALEFACCION Y DE REFRIGERACION INDUSTRIAL Y COMERCIAL
						001	SISTEMA DE AIRE ACONDICIONADO, CALEFACCION Y DE REFRIGERACION INDUSTRIAL Y COMERCIAL
					05	000	EQUIPO DE COMUNICACIÓN Y TELECOMUNICACION
						001	EQUIPO DE COMUNICACIÓN Y TELECOMUNICACION
					06	000	EQUIPOS DE GENERACION ELECTRICA, APARATOS Y ACCESORIOS ELECTRICOS
						001	EQUIPOS DE GENERACION ELECTRICA, APARATOS Y ACCESORIOS ELECTRICOS
					07	000	HERRAMIENTAS MAQUINAS-HERRAMIENTA
						001	HERRAMIENTAS MAQUINAS-HERRAMIENTA
					08	000	OTROS EQUIPOS
						001	OTROS EQUIPOS
				7	00	000	COLECCIONES, OBRAS DE ARTE Y OBJETOS VALIOSOS
						001	BIENES ARTISTICOS CULTURALES Y CIENTIFICOS
						001	BIENES ARTISTICOS CULTURALES Y CIENTIFICOS
5	5	1	6	0	00	000	DETERIORO DE LOS ACTIVOS BIOLÓGICOS
				1	00	000	DETERIORO DE LOS ACTIVOS BIOLÓGICOS
					01	000	DETERIORO DE LOS ACTIVOS BIOLÓGICOS

PLAN DE CUENTAS

2024

GENERO	GRUPO	RUBRO	CUENTA	SUBCUENTA	SUB-SUBCUENTA	SUB-SUBCUENTA ESPECIFICA	CONCEPTO
						001	DETERIORO DE LOS ACTIVOS BIOLÓGICOS
					07	000	ESPECIES MENORES Y DE ZOOLOGICO
						001	ESPECIES MENORES Y DE ZOOLOGICO
					09	000	ARBOLES Y PLANTAS
						001	ARBOLES Y PLANTAS
5	5	1	7	0	00	000	AMORTIZACION DE ACTIVOS INTANGIBLES
				1	00	000	AMORTIZACION DE ACTIVOS INTANGIBLES
					01	000	AMORTIZACION DE ACTIVOS INTANGIBLES
						001	AMORTIZACION DE ACTIVOS INTANGIBLES
					04	000	DERECHOS
						001	DERECHOS
					07	000	LICENCIAS INFORMATICAS E INTELECTUALES
						001	LICENCIAS INFORMATICAS E INTELECTUALES
5	5	1	8	0	00	000	DISMINUCION DE BIENES POR PERDIDA, OBSOLESCENCIA Y DETERIORO
				1	00	000	DISMINUCION DE BIENES POR PERDIDA, OBSOLESCENCIA Y DETERIORO
					01	000	DISMINUCION DE BIENES POR PERDIDA, OBSOLESCENCIA Y DETERIORO
						001	DISMINUCION DE BIENES POR PERDIDA, OBSOLESCENCIA Y DETERIORO
5	5	2					PROVISIONES
5	5	2	1	0	00	000	PROVISIONES DE PASIVOS A CORTO PLAZO

PLAN DE CUENTAS

2024

GENERO	GRUPO	RUBRO	CUENTA	SUBCUENTA	SUB-SUBCUENTA	SUB-SUBCUENTA ESPECIFICA	CONCEPTO
				1	00	000	PROVISIONES DE PASIVOS A CORTO PLAZO
					01	000	PROVISIONES DE PASIVOS A CORTO PLAZO
						001	PROVISIONES DE PASIVOS A CORTO PLAZO
5	5	2	2	0	00	000	PROVISIONES DE PASIVOS A LARGO PLAZO
				1	00	000	PROVISIONES DE PASIVOS A LARGO PLAZO
					01	000	PROVISIONES DE PASIVOS A LARGO PLAZO
						001	PROVISIONES DE PASIVOS A LARGO PLAZO
5	5	3					DISMINUCION DE INVENTARIOS
5	5	3	1	0	00	000	DISMINUCION DE INVENTARIOS DE MERCANCIAS PARA VENTA
				1	00	000	DISMINUCION DE INVENTARIOS DE MERCANCIAS PARA VENTA
					01	000	DISMINUCION DE INVENTARIOS DE MERCANCIAS PARA VENTA
						001	DISMINUCION DE INVENTARIOS DE MERCANCIAS PARA VENTA
5	5	3	2	0	00	000	DISMINUCION DE INVENTARIOS DE MERCANCIAS TERMINADAS
				1	00	000	DISMINUCION DE INVENTARIOS DE MERCANCIAS TERMINADAS
					01	000	DISMINUCION DE INVENTARIOS DE MERCANCIAS TERMINADAS
						001	DISMINUCION DE INVENTARIOS DE MERCANCIAS TERMINADAS
5	5	3	3	0	00	000	DISMINUCION DE INVENTARIOS DE MERCANCIAS EN PROCESO DE ELABORACION
				1	00	000	DISMINUCION DE INVENTARIOS DE MERCANCIAS EN PROCESO DE ELABORACION

PLAN DE CUENTAS

2024

GENERO	GRUPO	RUBRO	CUENTA	SUBCUENTA	SUB-SUBCUENTA	SUB-SUBCUENTA ESPECIFICA	CONCEPTO
					01	000	DISMINUCION DE INVENTARIOS DE MERCANCIAS EN PROCESO DE ELABORACION
					001		DISMINUCION DE INVENTARIOS DE MERCANCIAS EN PROCESO DE ELABORACION
5	5	3	4	0	00	000	DISMINUCION DE INVENTARIOS DE MATERIAS PRIMAS, MATERIALES Y SUMINISTROS PARA PRODUCCION
				1	00	000	DISMINUCION DE INVENTARIOS DE MATERIAS PRIMAS, MATERIALES Y SUMINISTROS PARA PRODUCCION
					01	000	DISMINUCION DE INVENTARIOS DE MATERIAS PRIMAS, MATERIALES Y SUMINISTROS PARA PRODUCCION
					001		DISMINUCION DE INVENTARIOS DE MATERIAS PRIMAS, MATERIALES Y SUMINISTROS PARA PRODUCCION
5	5	3	5	0	00	000	DISMINUCION DE ALMACEN DE MATERIALES Y SUMINISTROS DE CONSUMO
				1	00	000	DISMINUCION DE ALMACEN DE MATERIALES Y SUMINISTROS DE CONSUMO
					01	000	DISMINUCION DE ALMACEN DE MATERIALES Y SUMINISTROS DE CONSUMO
					001		DISMINUCION DE ALMACEN DE MATERIALES Y SUMINISTROS DE CONSUMO
5	5	4					AUMENTO POR INSUFICIENCIA DE ESTIMACIONES POR PERDIDA O DETERIORO U OBSOLESCENCIA
5	5	4	1	0	00	000	AUMENTO POR INSUFICIENCIA DE ESTIMACIONES POR PERDIDA O DETERIORO U OBSOLESCENCIA
				1	00	000	AUMENTO POR INSUFICIENCIA DE ESTIMACIONES POR PERDIDA O DETERIORO U OBSOLESCENCIA
					01	000	AUMENTO POR INSUFICIENCIA DE ESTIMACIONES POR PERDIDA O DETERIORO U OBSOLESCENCIA
					001		AUMENTO POR INSUFICIENCIA DE ESTIMACIONES POR PERDIDA O DETERIORO U OBSOLESCENCIA
5	5	5					AUMENTO POR INSUFICIENCIA DE PROVISIONES

PLAN DE CUENTAS

2024

GENERO	GRUPO	RUBRO	CUENTA	SUBCUENTA	SUB-SUBCUENTA	SUB-SUBCUENTA ESPECIFICA	CONCEPTO
5	5	5	1	0	00	000	AUMENTO POR INSUFICIENCIA DE PROVISIONES
				1	00	000	AUMENTO POR INSUFICIENCIA DE PROVISIONES
					01	000	AUMENTO POR INSUFICIENCIA DE PROVISIONES
					001		AUMENTO POR INSUFICIENCIA DE PROVISIONES
5	5	9					OTROS GASTOS
5	5	9	1	0	00	000	GASTOS DE EJERCICIOS ANTERIORES
				1	00	000	GASTOS DE EJERCICIOS ANTERIORES
					01	000	GASTOS DE EJERCICIOS ANTERIORES
					001		GASTOS DE EJERCICIOS ANTERIORES
5	5	9	2	0	00	000	PERDIDAS POR RESPONSABILIDADES
				1	00	000	PERDIDAS POR RESPONSABILIDADES
					01	000	PERDIDAS POR RESPONSABILIDADES
					001		PERDIDAS POR RESPONSABILIDADES
5	5	9	3	0	00	000	BONIFICACIONES Y DESCUENTOS OTORGADOS
				1	00	000	BONIFICACIONES Y DESCUENTOS OTORGADOS
					01	000	BONIFICACIONES Y DESCUENTOS OTORGADOS
					001		BONIFICACIONES Y DESCUENTOS OTORGADOS
5	5	9	4	0	00	000	DIFERENCIAS POR TIPO DE CAMBIO NEGATIVAS

PLAN DE CUENTAS

2024

GENERO	GRUPO	RUBRO	CUENTA	SUBCUENTA	SUB-SUBCUENTA	SUB-SUBCUENTA ESPECIFICA	CONCEPTO
				1	00	000	DIFERENCIAS POR TIPO DE CAMBIO NEGATIVAS
					01	000	DIFERENCIAS POR TIPO DE CAMBIO NEGATIVAS
					001		DIFERENCIAS POR TIPO DE CAMBIO NEGATIVAS
5	5	9	5	0	00	000	DIFERENCIAS DE COTIZACIONES NEGATIVAS EN VALORES NEGOCIABLES
				1	00	000	DIFERENCIAS DE COTIZACIONES NEGATIVAS EN VALORES NEGOCIABLES
					01	000	DIFERENCIAS DE COTIZACIONES NEGATIVAS EN VALORES NEGOCIABLES
					001		DIFERENCIAS DE COTIZACIONES NEGATIVAS EN VALORES NEGOCIABLES
5	5	9	6	0	00	000	RESULTADO POR POSICION MONETARIA
				1	00	000	RESULTADO POR POSICION MONETARIA
					01	000	RESULTADO POR POSICION MONETARIA
					001		RESULTADO POR POSICION MONETARIA
5	5	9	7	0	00	000	PERDIDAS POR PARTICIPACION PATRIMONIAL
				1	00	000	PERDIDAS POR PARTICIPACION PATRIMONIAL
					01	000	PERDIDAS POR PARTICIPACION PATRIMONIAL
					001		PERDIDAS POR PARTICIPACION PATRIMONIAL
5	5	9	8	0	00	000	DIFERENCIAS POR REESTRUCTURACION DE DEUDA PUBLICA NEGATIVAS
				1	00	000	DIFERENCIAS POR REESTRUCTURACION DE DEUDA PUBLICA NEGATIVAS
					01	000	DIFERENCIAS POR REESTRUCTURACION DE DEUDA PUBLICA NEGATIVAS

PLAN DE CUENTAS

2024

GENERO	GRUPO	RUBRO	CUENTA	SUBCUENTA	SUB-SUBCUENTA	SUB-SUBCUENTA ESPECIFICA	CONCEPTO
						001	DIFERENCIAS POR REESTRUCTURACION DE DEUDA PUBLICA NEGATIVAS
5	5	9	9	0	00	000	OTROS GASTOS VARIOS
				1	00	000	OTROS GASTOS VARIOS
					01	000	OTROS GASTOS VARIOS
					001	000	OTROS GASTOS VARIOS
5	6						INVERSION PUBLICA
5	6	1					INVERSION PUBLICA NO CAPITALIZABLE
5	6	1	1	0	00	000	CONTRUCCION EN BIENES NO CAPITALIZABLE
				1	00	000	CONTRUCCION EN BIENES NO CAPITALIZABLE
					01	000	CONTRUCCION EN BIENES NO CAPITALIZABLE
					001	000	CONTRUCCION EN BIENES NO CAPITALIZABLE
6							<u>CUENTAS DE CIERRE CONTABLE</u>
6	1						RESUMEN DE INGRESOS Y GASTOS
6	1	1					RESUMEN DE INGRESOS Y GASTOS
6	1	1	1	0	00	000	RESUMEN DE INGRESOS Y GASTOS
				1	00	000	RESUMEN DE INGRESOS Y GASTOS
					01	000	RESUMEN DE INGRESOS Y GASTOS
					001	000	RESUMEN DE INGRESOS Y GASTOS

PLAN DE CUENTAS

2024

GENERO	GRUPO	RUBRO	CUENTA	SUBCUENTA	SUB-SUBCUENTA	SUB-SUBCUENTA ESPECIFICA	CONCEPTO
6	2						AHORRO DE LA GESTION
6	2	1					AHORRO DE LA GESTION
6	2	1	1	0	00	000	AHORRO DE LA GESTION
				1	00	000	AHORRO DE LA GESTION
					01	000	AHORRO DE LA GESTION
						001	AHORRO DE LA GESTION
6	3						DESAHORRO DE LA GESTION
6	3	1					DESAHORRO DE LA GESTION
6	3	1	1	0	00	000	DESAHORRO DE LA GESTION
				1	00	000	DESAHORRO DE LA GESTION
					01	000	DESAHORRO DE LA GESTION
						001	DESAHORRO DE LA GESTION
7							<u>CUENTAS DE ORDEN CONTABLES</u>
7	1						VALORES
7	1	1	0	0	00	000	VALORES EN CUSTODIA
7	1	1	1	0	00	000	VALORES EN CUSTODIA
				1	00	000	VALORES EN CUSTODIA

PLAN DE CUENTAS

2024

GENERO	GRUPO	RUBRO	CUENTA	SUBCUENTA	SUB-SUBCUENTA	SUB-SUBCUENTA ESPECIFICA	CONCEPTO
					01	000	VALORES EN CUSTODIA
						001	VALORES EN CUSTODIA
				9	00	000	90% DE LOS MUNICIPIOS POR MULTAS ADMINISTRATIVAS FEDERALES NO FISCALES
					01	000	90% DE LOS MUNICIPIOS POR MULTAS ADMINISTRATIVAS FEDERALES NO FISCALES
						001	90% DE LOS MUNICIPIOS POR MULTAS ADMINISTRATIVAS FEDERALES NO FISCALES
7	1	2	0	0	00	000	CUSTODIA DE VALORES
7	1	2	1	0	00	000	CUSTODIA DE VALORES
				1	00	000	CUSTODIA DE VALORES
					01	000	CUSTODIA DE VALORES
						001	CUSTODIA DE VALORES
				9	00	000	90% MULTAS ADMINISTRATIVAS NO FISCALES FEDERALES DE LOS MUNICIPIOS
					01	000	90% MULTAS ADMINISTRATIVAS NO FISCALES FEDERALES DE LOS MUNICIPIOS
						001	90% MULTAS ADMINISTRATIVAS NO FISCALES FEDERALES DE LOS MUNICIPIOS
7	1	3	0	0	00	000	INSTRUMENTOS DE CREDITO PRESTADOS A FORMADORES DE MERCADO
7	1	3	1	0	00	000	INSTRUMENTOS DE CREDITO PRESTADOS A FORMADORES DE MERCADO
				1	00	000	INSTRUMENTOS DE CREDITO PRESTADOS A FORMADORES DE MERCADO

PLAN DE CUENTAS

2024

GENERO	GRUPO	RUBRO	CUENTA	SUBCUENTA	SUB-SUBCUENTA	SUB-SUBCUENTA ESPECIFICA	CONCEPTO
					01	000	INSTRUMENTOS DE CREDITO PRESTADOS A FORMADORES DE MERCADO
						001	INSTRUMENTOS DE CREDITO PRESTADOS A FORMADORES DE MERCADO
7	1	4	0	0	00	000	PRESTAMO DE INSTRUMENTOS DE CREDITO A FORMADORES DE MERCADO Y SU GARANTIA
7	1	4	1	0	00	000	PRESTAMO DE INSTRUMENTOS DE CREDITO A FORMADORES DE MERCADO Y SU GARANTIA
				1	00	000	PRESTAMO DE INSTRUMENTOS DE CREDITO A FORMADORES DE MERCADO Y SU GARANTIA
					01	000	PRESTAMO DE INSTRUMENTOS DE CREDITO A FORMADORES DE MERCADO Y SU GARANTIA
						001	PRESTAMO DE INSTRUMENTOS DE CREDITO A FORMADORES DE MERCADO Y SU GARANTIA
7	1	5	0	0	00	000	INSTRUMENTOS DE CREDITO RECIBIDOS EN GARANTIA DE LOS FORMADORES DE MERCADO
7	1	5	1	0	00	000	INSTRUMENTOS DE CREDITO RECIBIDOS EN GARANTIA DE LOS FORMADORES DE MERCADO
				1	00	000	INSTRUMENTOS DE CREDITO RECIBIDOS EN GARANTIA DE LOS FORMADORES DE MERCADO
					01	000	INSTRUMENTOS DE CREDITO RECIBIDOS EN GARANTIA DE LOS FORMADORES DE MERCADO
						001	INSTRUMENTOS DE CREDITO RECIBIDOS EN GARANTIA DE LOS FORMADORES DE MERCADO
7	1	6	0	0	00	000	GARANTIA DE CREDITO RECIBIDOS DE LOS FORMADORES DE MERCADO
7	1	6	1	0	00	000	GARANTIA DE CREDITO RECIBIDOS DE LOS FORMADORES DE MERCADO
				1	00	000	GARANTIA DE CREDITO RECIBIDOS DE LOS FORMADORES DE MERCADO

PLAN DE CUENTAS

2024

GENERO	GRUPO	RUBRO	CUENTA	SUBCUENTA	SUB-SUBCUENTA	SUB-SUBCUENTA ESPECIFICA	CONCEPTO
					01	000	GARANTIA DE CREDITO RECIBIDOS DE LOS FORMADORES DE MERCADO
						001	GARANTIA DE CREDITO RECIBIDOS DE LOS FORMADORES DE MERCADO
7	2						EMISION DE OBLIGACIONES
7	2	1	0	0	00	000	AUTORIZACION PARA LA EMISION DE BONOS, TITULOS Y VALORES DE LA DEUDA PUBLICA INTERNA
		1	0	00	000	000	AUTORIZACION PARA LA EMISION DE BONOS, TITULOS Y VALORES DE LA DEUDA PUBLICA INTERNA
				1	00	000	AUTORIZACION PARA LA EMISION DE BONOS, TITULOS Y VALORES DE LA DEUDA PUBLICA INTERNA
					01	000	AUTORIZACION PARA LA EMISION DE BONOS, TITULOS Y VALORES DE LA DEUDA PUBLICA INTERNA
						001	CERTIFICADOS BURSATILES POR AMORTIZAR FIDEICOMISO NO. 80468
						002	PRIMERA EMISION FID. NO. 80229
						003	SEGUNDA EMISION FID. NO. 80402
						004	FIDEICOMISO 80599 NAFIN
						005	FIDEICOMISO 80634
						006	FIDEICOMISO CARRETERO (F-80672)
						009	FIDEICOMISO FIBRA F. 80742
7	2	2	0	0	00	000	AUTORIZACION PARA LA EMISION DE BONOS, TITULOS Y VALORES DE LA DEUDA PUBLICA EXTERNA
		1	0	00	000	000	AUTORIZACION PARA LA EMISION DE BONOS, TITULOS Y VALORES DE LA DEUDA PUBLICA EXTERNA
				1	00	000	AUTORIZACION PARA LA EMISION DE BONOS, TITULOS Y VALORES DE LA DEUDA PUBLICA EXTERNA
					01	000	AUTORIZACION PARA LA EMISION DE BONOS, TITULOS Y VALORES DE LA DEUDA PUBLICA EXTERNA
						001	AUTORIZACION PARA LA EMISION DE BONOS, TITULOS Y VALORES DE LA DEUDA PUBLICA EXTERNA

PLAN DE CUENTAS

2024

GENERO	GRUPO	RUBRO	CUENTA	SUBCUENTA	SUB-SUBCUENTA	SUB-SUBCUENTA ESPECIFICA	CONCEPTO
7	2	3	0	0	00	000	EMISIONES AUTORIZADAS DE LA DEUDA PUBLICA INTERNA Y EXTERNA
			1	0	00	000	EMISIONES AUTORIZADAS DE LA DEUDA PUBLICA INTERNA Y EXTERNA
				1	00	000	EMISIONES AUTORIZADAS DE LA DEUDA PUBLICA INTERNA Y EXTERNA
					01	000	EMISIONES AUTORIZADAS DE LA DEUDA PUBLICA INTERNA Y EXTERNA
					001		AMORTIZACION DE CERTIFICADOS BURSATILES FIDEICOMISO NO. 80468
					002		PRIMERA EMISION FID. NO. 80229
					003		SEGUNDA EMISION FID. NO. 80402
					004		FIDEICOMISO 80599 NAFIN
					005		FIDEICOMISO 80634
					006		CARRETERO (F-80672)
					009		FIDEICOMISO FIBRA F. 80742
7	2	4	0	0	00	000	SUSCRIPCION DE CONTRATOS DE PRESTAMOS Y OTRAS OBLIGACIONES DE LA DEUDA PUBLICA INTERNA
			1	0	00	000	SUSCRIPCION DE CONTRATOS DE PRESTAMOS Y OTRAS OBLIGACIONES DE LA DEUDA PUBLICA INTERNA
				1	00	000	SUSCRIPCION DE CONTRATOS DE PRESTAMOS Y OTRAS OBLIGACIONES DE LA DEUDA PUBLICA INTERNA
					01	000	SUSCRIPCION DE CONTRATOS DE PRESTAMOS Y OTRAS OBLIGACIONES DE LA DEUDA PUBLICA INTERNA
					001		SUSCRIPCION DE CONTRATOS DE PRESTAMOS Y OTRAS OBLIGACIONES DE LA DEUDA PUBLICA INTERNA
7	2	5	0	0	00	000	SUSCRIPCION DE CONTRATOS DE PRESTAMOS Y OTRAS OBLIGACIONES DE LA DEUDA PUBLICA EXTERNA

PLAN DE CUENTAS

2024

GENERO	GRUPO	RUBRO	CUENTA	SUBCUENTA	SUB-SUBCUENTA	SUB-SUBCUENTA ESPECIFICA	CONCEPTO
			1	0	00	000	SUSCRIPCION DE CONTRATOS DE PRESTAMOS Y OTRAS OBLIGACIONES DE LA DEUDA PUBLICA EXTERNA
				1	00	000	SUSCRIPCION DE CONTRATOS DE PRESTAMOS Y OTRAS OBLIGACIONES DE LA DEUDA PUBLICA EXTERNA
					01	000	SUSCRIPCION DE CONTRATOS DE PRESTAMOS Y OTRAS OBLIGACIONES DE LA DEUDA PUBLICA EXTERNA
						001	SUSCRIPCION DE CONTRATOS DE PRESTAMOS Y OTRAS OBLIGACIONES DE LA DEUDA PUBLICA EXTERNA
7	2	6	0	0	00	000	CONTRATOS DE PRESTAMOS Y OTRAS OBLIGACIONES DE LA DEUDA PUBLICA INTERNA Y EXTERNA
			1	0	00	000	CONTRATOS DE PRESTAMOS Y OTRAS OBLIGACIONES DE LA DEUDA PUBLICA INTERNA Y EXTERNA
				1	00	000	CONTRATOS DE PRESTAMOS Y OTRAS OBLIGACIONES DE LA DEUDA PUBLICA INTERNA Y EXTERNA
					01	000	CONTRATOS DE PRESTAMOS Y OTRAS OBLIGACIONES DE LA DEUDA PUBLICA INTERNA Y EXTERNA
						001	CONTRATOS DE PRESTAMOS Y OTRAS OBLIGACIONES DE LA DEUDA PUBLICA INTERNA Y EXTERNA
7	3						AVALES Y GARANTIAS
7	3	1	0	0	00	000	AVALES AUTORIZADOS
			1	0	00	000	AVALES AUTORIZADOS
				1	00	000	AVALES AUTORIZADOS
					01	000	AVALES AUTORIZADOS
						001	INSTITUTO DE LA VIVIENDA (BANOBRAS)
						002	FIDEAPECH (NAFIN)

PLAN DE CUENTAS

2024

GENERO	GRUPO	RUBRO	CUENTA	SUBCUENTA	SUB-SUBCUENTA	SUB-SUBCUENTA ESPECIFICA	CONCEPTO
7	3	2	0	0	00	000	AVALES FIRMADOS
			1	0	00	000	AVALES FIRMADOS
				1	00	000	AVALES FIRMADOS
					01	000	AVALES FIRMADOS
					001		INSTITUTO DE LA VIVIENDA (BANOBRAS)
					002		FIDEAPECH (NAFIN)
7	3	3	0	0	00	000	FIANZAS Y GARANTIAS RECIBIDAS POR DEUDAS A COBRAR
			1	0	00	000	FIANZAS Y GARANTIAS RECIBIDAS POR DEUDAS A COBRAR
				1	00	000	FIANZAS Y GARANTIAS RECIBIDAS POR DEUDAS A COBRAR
					01	000	FIANZAS Y GARANTIAS RECIBIDAS POR DEUDAS A COBRAR
					001		INSTITUTO DE LA VIVIENDA (BANOBRAS)
					002		FIDEAPECH (NAFIN)
7	3	4	0	0	00	000	FIANZAS Y GARANTIAS RECIBIDAS
			1	0	00	000	FIANZAS Y GARANTIAS RECIBIDAS
				1	00	000	FIANZAS Y GARANTIAS RECIBIDAS
					01	000	FIANZAS Y GARANTIAS RECIBIDAS
					001		INSTITUTO DE LA VIVIENDA (BANOBRAS)
					002		FIDEAPECH (NAFIN)
7	3	5	0	0	00	000	FIANZAS OTORGADAS PARA RESPALDAR OBLIGACIONES NO FISCALES DEL GOBIERNO

PLAN DE CUENTAS

2024

GENERO	GRUPO	RUBRO	CUENTA	SUBCUENTA	SUB-SUBCUENTA	SUB-SUBCUENTA ESPECIFICA	CONCEPTO
			1	0	00	000	FIANZAS OTORGADAS PARA RESPALDAR OBLIGACIONES NO FISCALES DEL GOBIERNO
				1	00	000	FIANZAS OTORGADAS PARA RESPALDAR OBLIGACIONES NO FISCALES DEL GOBIERNO
					01	000	FIANZAS OTORGADAS PARA RESPALDAR OBLIGACIONES NO FISCALES DEL GOBIERNO
					001		INSTITUTO DE LA VIVIENDA (BANOBRAS)
					002		FIDEAPECH (NAFIN)
7	3	6	0	0	00	000	FIANZAS OTORGADAS DEL GOBIERNO PARA RESPALDAR OBLIGACIONES NO FISCALES
			1	0	00	000	FIANZAS OTORGADAS DEL GOBIERNO PARA RESPALDAR OBLIGACIONES NO FISCALES
				1	00	000	FIANZAS OTORGADAS DEL GOBIERNO PARA RESPALDAR OBLIGACIONES NO FISCALES
					01	000	FIANZAS OTORGADAS DEL GOBIERNO PARA RESPALDAR OBLIGACIONES NO FISCALES
					001		INSTITUTO DE LA VIVIENDA (BANOBRAS)
					002		FIDEAPECH (NAFIN)
7	4						JUICIOS
7	4	1	0	0	00	000	DEMANDAS JUDICIAL EN PROCESO DE RESOLUCION
			1	0	00	000	DEMANDAS JUDICIAL EN PROCESO DE RESOLUCION
				1	00	000	DEMANDAS JUDICIAL EN PROCESO DE RESOLUCION
					01	000	DEMANDAS JUDICIAL EN PROCESO DE RESOLUCION
					001		DEMANDAS JUDICIAL EN PROCESO DE RESOLUCION
			2	0	00	000	PROVEEDORES CON FACTURAS CANCELADAS ANTE EL SAT

PLAN DE CUENTAS

2024

GENERO	GRUPO	RUBRO	CUENTA	SUBCUENTA	SUB-SUBCUENTA	SUB-SUBCUENTA ESPECIFICA	CONCEPTO
				1	00	000	PROVEEDORES CON FACTURAS CANCELADAS ANTE EL SAT
					01	000	PROVEEDORES CON FACTURAS CANCELADAS ANTE EL SAT
					001		PROVEEDORES CON FACTURAS CANCELADAS ANTE EL SAT
			3	0	00	000	PROVEEDORES CON FACTURAS BAJO EL SUPUESTO DEL ARTICULO 69-B DEL CODIGO FISCAL DE LA FEDERACION
				1	00	000	PROVEEDORES CON FACTURAS BAJO EL SUPUESTO DEL ARTICULO 69-B DEL CODIGO FISCAL DE LA FEDERACION
					01	000	PROVEEDORES CON FACTURAS BAJO EL SUPUESTO DEL ARTICULO 69-B DEL CODIGO FISCAL DE LA FEDERACION
					001		PROVEEDORES CON FACTURAS BAJO EL SUPUESTO DEL ARTICULO 69-B DEL CODIGO FISCAL DE LA FEDERACION
			4	0	00	000	PROVEEDORES CON ADEUDOS CON UN PERIODO DE PRESCRIPCION DE 4 AÑOS
				1	00	000	PROVEEDORES CON ADEUDOS CON UN PERIODO DE PRESCRIPCION DE 4 AÑOS
					01	000	PROVEEDORES CON ADEUDOS CON UN PERIODO DE PRESCRIPCION DE 4 AÑOS
					001		PROVEEDORES CON ADEUDOS CON UN PERIODO DE PRESCRIPCION DE 4 AÑOS
7	4	2	0	0	00	000	RESOLUCION DE DEMANDAS EN PROCESO JUDICIAL
				1	0	000	RESOLUCION DE DEMANDAS EN PROCESO JUDICIAL
				1	00	000	RESOLUCION DE DEMANDAS EN PROCESO JUDICIAL
					01	000	RESOLUCION DE DEMANDAS EN PROCESO JUDICIAL
					001		RESOLUCION DE DEMANDAS EN PROCESO JUDICIAL
				2	0	000	FACTURAS DE PROVEEDORES CANCELADAS ANTE EL SAT

PLAN DE CUENTAS

2024

GENERO	GRUPO	RUBRO	CUENTA	SUBCUENTA	SUB-SUBCUENTA	SUB-SUBCUENTA ESPECIFICA	CONCEPTO
				1	00	000	FACTURAS DE PROVEEDORES CANCELADAS ANTE EL SAT
					01	000	FACTURAS DE PROVEEDORES CANCELADAS ANTE EL SAT
					001		FACTURAS DE PROVEEDORES CANCELADAS ANTE EL SAT
			3	0	00	000	FACTURAS DE PROVEEDORES BAJO EL SUPUESTO DEL ARTICULO 69-B DEL CODIGO FISCAL DE LA FEDERACION
				1	00	000	FACTURAS DE PROVEEDORES BAJO EL SUPUESTO DEL ARTICULO 69-B DEL CODIGO FISCAL DE LA FEDERACION
					01	000	FACTURAS DE PROVEEDORES BAJO EL SUPUESTO DEL ARTICULO 69-B DEL CODIGO FISCAL DE LA FEDERACION
					001		FACTURAS DE PROVEEDORES BAJO EL SUPUESTO DEL ARTICULO 69-B DEL CODIGO FISCAL DE LA FEDERACION
			4	0	00	000	ADEUDOS DE PROVEEDORES CON UN PERIODO DE PRESCRIPCION DE 4 AÑOS
				1	00	000	ADEUDOS DE PROVEEDORES CON UN PERIODO DE PRESCRIPCION DE 4 AÑOS
					01	000	ADEUDOS DE PROVEEDORES CON UN PERIODO DE PRESCRIPCION DE 4 AÑOS
					001		ADEUDOS DE PROVEEDORES CON UN PERIODO DE PRESCRIPCION DE 4 AÑOS
7	5						INVERSION MEDIANTE PROYECTOS PARA PRESTACION DE SERVICIOS (PPS) Y SIMILARES
7	5	1	0	0	00	000	CONTRATOS PARA INVERSION MEDIANTE PROYECTOS PARA PRESTACION DE SERVICIOS (PPS) Y SIMILARES
				1	0	000	CONTRATOS PARA INVERSION MEDIANTE PROYECTOS PARA PRESTACION DE SERVICIOS (PPS) Y SIMILARES
				1	00	000	CONTRATOS PARA INVERSION MEDIANTE PROYECTOS PARA PRESTACION DE SERVICIOS (PPS) Y SIMILARES

PLAN DE CUENTAS

2024

GENERO	GRUPO	RUBRO	CUENTA	SUBCUENTA	SUB-SUBCUENTA	SUB-SUBCUENTA ESPECIFICA	CONCEPTO
					01	000	CONTRATOS PARA INVERSION MEDIANTE PROYECTOS PARA PRESTACION DE SERVICIOS (PPS) Y SIMILARES
						001	CONTRATOS PARA INVERSION MEDIANTE PROYECTOS PARA PRESTACION DE SERVICIOS (PPS) Y SIMILARES
7	5	2	0	0	00	000	INVERSION PUBLICA CONTRATADA MEDIANTE PROYECTOS PARA PRESENTACION DE SERVICIOS (PPS) Y SIMILARES
			1	0	00	000	INVERSION PUBLICA CONTRATADA MEDIANTE PROYECTOS PARA PRESENTACION DE SERVICIOS (PPS) Y SIMILARES
				1	00	000	INVERSION PUBLICA CONTRATADA MEDIANTE PROYECTOS PARA PRESENTACION DE SERVICIOS (PPS) Y SIMILARES
					01	000	INVERSION PUBLICA CONTRATADA MEDIANTE PROYECTOS PARA PRESENTACION DE SERVICIOS (PPS) Y SIMILARES
						001	INVERSION PUBLICA CONTRATADA MEDIANTE PROYECTOS PARA PRESENTACION DE SERVICIOS (PPS) Y SIMILARES
7	6						BIENES EN CONCESIONADOS O EN COMODATO
7	6	1	0	0	00	000	BIENES BAJO CONTRATO EN CONCESION
			1	0	00	000	BIENES BAJO CONTRATO EN CONCESION
				1	00	000	BIENES BAJO CONTRATO EN CONCESION
					01	000	BIENES BAJO CONTRATO EN CONCESION
						001	BIENES BAJO CONTRATO EN CONCESION
7	6	2	0	0	00	000	CONTRATO DE CONCESION POR BIENES
			1	0	00	000	CONTRATO DE CONCESION POR BIENES
				1	00	000	CONTRATO DE CONCESION POR BIENES

PLAN DE CUENTAS

2024

GENERO	GRUPO	RUBRO	CUENTA	SUBCUENTA	SUB-SUBCUENTA	SUB-SUBCUENTA ESPECIFICA	CONCEPTO
					01	000	CONTRATO DE CONCESION POR BIENES
						001	CONTRATO DE CONCESION POR BIENES
7	6	3	0	0	00	000	BIENES BAJO CONTRATO EN COMODATO
			1	0	00	000	BIENES BAJO CONTRATO EN COMODATO
				1	00	000	BIENES BAJO CONTRATO EN COMODATO
					01	000	BIENES BAJO CONTRATO EN COMODATO
						001	BIENES BAJO CONTRATO EN COMODATO
7	6	4	0	0	00	000	CONTRATO DE COMODATO POR BIENES
			1	0	00	000	CONTRATO DE COMODATO POR BIENES
				1	00	000	CONTRATO DE COMODATO POR BIENES
					01	000	CONTRATO DE COMODATO POR BIENES
						001	CONTRATO DE COMODATO POR BIENES
8							<u>CUENTAS DE ORDEN PRESUPUESTARIAS</u>
8	1						LEY DE INGRESOS
8	1	1	0	0	00	000	LEY DE INGRESOS ESTIMADA
			0	0	00	000	LEY DE INGRESOS ESTIMADA
				0	00	000	LEY DE INGRESOS ESTIMADA

PLAN DE CUENTAS

2024

GENERO	GRUPO	RUBRO	CUENTA	SUBCUENTA	SUB-SUBCUENTA	SUB-SUBCUENTA ESPECIFICA	CONCEPTO
					00	000	LEY DE INGRESOS ESTIMADA
						000	LEY DE INGRESOS ESTIMADA
8	1	2	0	0	00	000	LEY DE INGRESOS POR EJECUTAR
					0	00	LEY DE INGRESOS POR EJECUTAR
					0	00	LEY DE INGRESOS POR EJECUTAR
					00	000	LEY DE INGRESOS POR EJECUTAR
						000	LEY DE INGRESOS POR EJECUTAR
8	1	3	0	0	00	000	MODIFICACIONES A LA LEY DE INGRESOS ESTIMADA
					0	00	MODIFICACIONES A LA LEY DE INGRESOS ESTIMADA
					0	00	MODIFICACIONES A LA LEY DE INGRESOS ESTIMADA
					00	000	MODIFICACIONES A LA LEY DE INGRESOS ESTIMADA
						000	MODIFICACIONES A LA LEY DE INGRESOS ESTIMADA
8	1	4	0	0	00	000	LEY DE INGRESOS DEVENGADA
					0	00	LEY DE INGRESOS DEVENGADA
					0	00	LEY DE INGRESOS DEVENGADA
					00	000	LEY DE INGRESOS DEVENGADA
						000	LEY DE INGRESOS DEVENGADA
8	1	5	0	0	00	000	LEY DE INGRESOS RECAUDADA

PLAN DE CUENTAS

2024

GENERO	GRUPO	RUBRO	CUENTA	SUBCUENTA	SUB-SUBCUENTA	SUB-SUBCUENTA ESPECIFICA	CONCEPTO
			0	0	00	000	LEY DE INGRESOS RECAUDADA
					00	000	LEY DE INGRESOS RECAUDADA
					00	000	LEY DE INGRESOS RECAUDADA
					000	000	LEY DE INGRESOS RECAUDADA
8	2						PRESUPUESTO DE EGRESOS
8	2	1	0	0	00	000	PRESUPUESTO DE EGRESOS APROBADO
			0	0	00	000	PRESUPUESTO DE EGRESOS APROBADO
					00	000	PRESUPUESTO DE EGRESOS APROBADO
					000	000	PRESUPUESTO DE EGRESOS APROBADO
					000	000	PRESUPUESTO DE EGRESOS APROBADO
8	2	2	0	0	00	000	PRESUPUESTO DE EGRESOS POR EJERCER
			0	0	00	000	PRESUPUESTO DE EGRESOS POR EJERCER
					00	000	PRESUPUESTO DE EGRESOS POR EJERCER
					000	000	PRESUPUESTO DE EGRESOS POR EJERCER
					000	000	PRESUPUESTO DE EGRESOS POR EJERCER
8	2	3	0	0	00	000	MODIFICACIONES AL PRESUPUESTO DE EGRESOS APROBADO
			0	0	00	000	MODIFICACIONES AL PRESUPUESTO DE EGRESOS APROBADO

PLAN DE CUENTAS

2024

GENERO	GRUPO	RUBRO	CUENTA	SUBCUENTA	SUB-SUBCUENTA	SUB-SUBCUENTA ESPECIFICA	CONCEPTO
				0	00	000	MODIFICACIONES AL PRESUPUESTO DE EGRESOS APROBADO
					00	000	MODIFICACIONES AL PRESUPUESTO DE EGRESOS APROBADO
						000	MODIFICACIONES AL PRESUPUESTO DE EGRESOS APROBADO
8	2	4	0	0	00	000	PRESUPUESTO DE EGRESOS COMPROMETIDO
				0	0	000	PRESUPUESTO DE EGRESOS COMPROMETIDO
				0	00	000	PRESUPUESTO DE EGRESOS COMPROMETIDO
					00	000	PRESUPUESTO DE EGRESOS COMPROMETIDO
						000	PRESUPUESTO DE EGRESOS COMPROMETIDO
8	2	5	0	0	00	000	PRESUPUESTO DE EGRESOS DEVENGADO
				0	0	000	PRESUPUESTO DE EGRESOS DEVENGADO
				0	00	000	PRESUPUESTO DE EGRESOS DEVENGADO
					00	000	PRESUPUESTO DE EGRESOS DEVENGADO
						000	PRESUPUESTO DE EGRESOS DEVENGADO
8	2	6	0	0	00	000	PRESUPUESTO DE EGRESOS EJERCIDO
				0	0	000	PRESUPUESTO DE EGRESOS EJERCIDO
				0	00	000	PRESUPUESTO DE EGRESOS EJERCIDO
					00	000	PRESUPUESTO DE EGRESOS EJERCIDO
						000	PRESUPUESTO DE EGRESOS EJERCIDO

PLAN DE CUENTAS

2024

GENERO	GRUPO	RUBRO	CUENTA	SUBCUENTA	SUB-SUBCUENTA	SUB-SUBCUENTA ESPECIFICA	CONCEPTO
8	2	7	0	0	00	000	PRESUPUESTO DE EGRESOS PAGADO
			0	0	00	000	PRESUPUESTO DE EGRESOS PAGADO
				0	00	000	PRESUPUESTO DE EGRESOS PAGADO
					00	000	PRESUPUESTO DE EGRESOS PAGADO
					000	000	PRESUPUESTO DE EGRESOS PAGADO
9							<u>CUENTAS DE CIERRE PRESUPUESTARIO</u>
9	1						SUPERAVIT FINANCIERO
9	1	1	0	0	00	000	SUPERAVIT FINANCIERO
			0	0	00	000	SUPERAVIT FINANCIERO
				0	00	000	SUPERAVIT FINANCIERO
					00	000	SUPERAVIT FINANCIERO
					000	000	SUPERAVIT FINANCIERO
9	2						DEFICIT FINANCIERO
9	2	1	0	0	00	000	DEFICIT FINANCIERO
			0	0	00	000	DEFICIT FINANCIERO
				0	00	000	DEFICIT FINANCIERO
					00	000	DEFICIT FINANCIERO

PLAN DE CUENTAS

2024

GENERO	GRUPO	RUBRO	CUENTA	SUBCUENTA	SUB-SUBCUENTA	SUB-SUBCUENTA ESPECIFICA	CONCEPTO
						000	DEFICIT FINANCIERO
9	3						ADEUDO DE EJERCICIOS FISCALES ANTERIORES
9	3	1	0	0	00	000	ADEUDO DE EJERCICIOS FISCALES ANTERIORES
			0	0	00	000	ADEUDO DE EJERCICIOS FISCALES ANTERIORES
				0	00	000	ADEUDO DE EJERCICIOS FISCALES ANTERIORES
					00	000	ADEUDO DE EJERCICIOS FISCALES ANTERIORES
						000	ADEUDO DE EJERCICIOS FISCALES ANTERIORES

SECCIÓN III

OBJETO DEL GASTO



CHIHUAHUA
GOBIERNO DEL ESTADO

Juntos Sí podemos

CATÁLOGO DE OBJETO DEL GASTO 2024

CAP.	CTO.	PART. GEN.	PART. ESPEC	DESCRIPCIÓN
0 PREVISION PRESUPUESTAL				
	1	2	03	PREVISION PRESUPUESTAL PARTIDAS ESPECIALES
		4	01	PREVISION PRESUPUESTAL PROGRAMA DE REORDENAMIENTO DE LA HACIENDA PUBLICA ESTATAL (PROREHP)
	2	0		PREVISION PRESUPUESTAL FONDO FIJO
				PREVISION PRESUPUESTAL FONDO FIJO
			01	PREVISION CAP. 10000 DE RECURSO DISPONIBLE NO EJERCIDO
			02	PREVISION CAP. 20000 DE RECURSO DISPONIBLE NO EJERCIDO
			03	PREVISION CAP. 30000 DE RECURSO DISPONIBLE NO EJERCIDO
			04	PREVISION CAP. 40000 DE RECURSO DISPONIBLE NO EJERCIDO
			05	PREVISION CAP. 50000 DE RECURSO DISPONIBLE NO EJERCIDO
			07	PREVISION CAP. 70000 DE RECURSO DISPONIBLE NO EJERCIDO
	4	0		PREVISION PRESUPUESTAL PROGRAMA DE REORDENAMIENTO DE LA HACIENDA PUBLICA ESTATAL (PROREHP)
				PREVISION PRESUPUESTAL PROGRAMA DE REORDENAMIENTO DE LA HACIENDA PUBLICA ESTATAL (PROREHP)
			01	PREVISION CAP. 10000 DE REORDENAMIENTO DE RECURSO
			02	PREVISION CAP. 20000 DE REORDENAMIENTO DE RECURSO
			03	PREVISION CAP. 30000 DE REORDENAMIENTO DE RECURSO
			04	PREVISION CAP. 40000 DE REORDENAMIENTO DE RECURSO
			05	PREVISION CAP. 50000 DE REORDENAMIENTO DE RECURSO
			07	PREVISION CAP. 70000 DE REORDENAMIENTO DE RECURSO
1 SERVICIOS PERSONALES				
	1			REMUNERACIONES AL PERSONAL DE CARACTER PERMANENTE
		1		DIETAS
			01	DIETAS
		2		HABERES
			01	HABERES
		3		SUELDO BASE A PERSONAL PERMANENTE
			01	SUELDO
			02	FALTAS
			03	INCAPACIDAD
			04	INTERINATOS
			05	RESPONSABILIDADES
			06	NIVELACION SALARIAL
			07	EXCEDENTE DE TABULADOR
			08	ZONA DE BAJO DESARROLLO
			09	ZONA DE VIDA CARA
			10	HORAS COCURRICULARES
			11	HORAS DE DESCARGA
			12	INVESTIGACION Y REGULACION PEDAGOGICA
			13	CAPACITACION CURSO PARA LICENCIAS FGE.
	2			REMUNERACIONES AL PERSONAL DE CARACTER TRANSITORIO
		1		HONORARIOS ASIMILABLES A SALARIOS
			01	HONORARIOS ASIMILABLES A SALARIOS
		2		SUELDOS BASE AL PERSONAL EVENTUAL
			01	SUELDOS BASE AL PERSONAL EVENTUAL
			02	FALTAS
			03	INTERINATOS

CATÁLOGO DE OBJETO DEL GASTO 2024

CAP.	CTO.	PART. GEN.	PART. ESPEC	DESCRIPCIÓN
1				SERVICIOS PERSONALES
	2			REMUNERACIONES AL PERSONAL DE CARACTER TRANSITORIO
		2		SUELDOS BASE AL PERSONAL EVENTUAL
			04	RESPONSABILIDADES
			05	NIVELACION SALARIAL
			06	EXCEDENTE DE TABULADOR
			07	ZONA DE BAJO DESARROLLO
			08	ZONA DE VIDA CARA
			09	HORAS COCURRICULARES
			10	HORAS DE DESCARGA
			11	INVESTIGACION Y REGULACION PEDAGOGICA
			12	CASSETAS FIDEICOMITIDAS
			13	CASSETAS ESTATALES
			14	LISTA DE RAYA
			15	INCAPACIDAD
			16	SUELDOS BASE AL PERSONAL EVENTUAL DE OBRAS POR ADMINISTRACION
		3		RETRIBUCIONES POR SERVICIOS DE CARACTER SOCIAL
			01	RETRIBUCIONES POR SERVICIOS DE CARACTER SOCIAL
		4		RETRIBUCION A LOS REPRESENTANTES DE LOS TRABAJADORES Y DE LOS PATRONES EN LA JUNTA DE CONCILIACION Y ARBITRAJE
			01	RETRIBUCION A LOS REPRESENTANTES DE LOS TRABAJADORES Y DE LOS PATRONES EN LA JUNTA DE CONCILIACION Y ARBITRAJE
	3			REMUNERACIONES ADICIONALES Y ESPECIALES
		1		PRIMAS POR AÑOS DE SERVICIOS EFECTIVOS PRESTADOS
			01	PRIMA DE ANTIGUEDAD
			02	ESCALAFON ECONOMICO
			03	PRIMA QUINQUENAL
			04	ESCALAFON HORIZONTAL
			05	ESCALAFON HORIZONTAL T
			06	ESCALAFON HORIZONTAL DOBLE
			07	QUINQUENIO 1
			08	QUINQUENIO 2
			09	QUINQUENIO 3
			10	QUINQUENIO 4
			11	QUINQUENIO 5
			12	QUINQUENIO ADICIONAL
		2		PRIMAS DE VACACIONES, DOMINICAL Y GRATIFICACION DE FIN DE AÑO
			01	GRATIFICACION ANUAL
			02	PRIMA VACACIONAL
			03	PRIMA DOMINICAL
		3		HORAS EXTRAORDINARIAS
			01	HORAS EXTRAS
			02	VACACIONES PAGADAS
		4		COMPENSACIONES
			01	COMPENSACIONES
			02	BONO DE COMPENSACION
			03	GRATIFICACION DE COMPENSACIONES
			04	COMPENSACION PROVISIONAL COMPACTABLE
			05	CUOTA UNITARIA INSPECTOR
			06	COMPENSACION TEMPORAL COMPACTABLE
			07	COMPENSACION ADMINISTRATIVA
			08	AYUDA POR SERVICIOS A LA DOCENCIA

CATÁLOGO DE OBJETO DEL GASTO 2024

CAP.	CTO.	PART. GEN.	PART. ESPEC	DESCRIPCIÓN
1				SERVICIOS PERSONALES
	3			REMUNERACIONES ADICIONALES Y ESPECIALES
		4		COMPENSACIONES
			09	COMPENSACION EXTRAORDINARIA
			10	COMPENSACION POR SERVICIOS
			11	BONO DE ACTUACION
			12	COMPENSACION TRANSITORIA
			13	COMPENSACION ESPECIAL
			14	MUSICA EN MI ESCUELA
			15	COMPENSACION ACTUACION Y PRODUCTIVIDAD
			16	COMPENSACION EFICIENCIA EN EL TRABAJO
			17	COMPENSACION DOBLE TURNO
			18	COMPENSACION MEAESTRIA
			19	COMPENSACION DOCTORADO
			20	COMPENSACION ESCUELAS UNITARIAS
			21	COMPENSACION FIN DE AÑO
			22	COMPENSACION ANUAL
			23	COMPENSACION A INSPECTORES
			24	INSPECTORES EDUCACION BASICA
			25	INSPECTORES EDUCACION MEDIA Y SUPERIOR
			26	ADMVOS. TECNICOS Y MANUALES
			27	ADMVOS. NORMAL Y/O TRAB. SOCIAL
			28	COMPENSACIONES FIJAS
			29	BONO COMPLEMENTARIO
			30	COMPENSACIONES POR TIEMPO EXTRA FIJO
			31	COMPENSACION A CUSTODIOS
			32	COMPENSACION ANUAL UNICA
			33	COMPENSACIONES ADICIONALES AL MAGISTERIO
			34	BONO DE RIESGO
			35	INCENTIVO K1.
			36	INCENTIVO ATP.
			37	BONO DE VIALIDAD
			38	INCENTIVO C1.
			39	RESPONSABILIDAD COMPENSACIONES
			40	BONO DE DESEMPEÑO
		5		SOBREHABERES
			01	SOBREHABERES
		6		ASIGNACIONES DE TECNICO, DE MANDO, POR COMISION, DE VUELO Y DE TECNICO ESPECIAL
			01	ASIGNACIONES DE TECNICO, DE MANDO, POR COMISION, DE VUELO Y DE TECNICO ESPECIAL
		7		HONORARIOS ESPECIALES
			01	PARTICIPACIONES A AUDITORES
			02	PARTICIPACIONES A MINISTROS EJECUTORES
			03	ASIGNACION DE APOYO A LA DOCENCIA
			04	ASIGNACION PEDAGOGICA ESPECIFICA
			05	ASIGNACION DOCENTE ESPECIFICA
			06	ASIGNACION DOCENTE GENERICA
			07	ASIGNACION DOCENTE Y PEDAGOGICA
		8		PARTICIPACIONES POR VIGILANCIA EN EL CUMPLIMIENTO DE LAS LEYES Y CUSTODIA DE VALORES
			01	PARTICIPACIONES POR VIGILANCIA EN EL CUMPLIMIENTO DE LAS LEYES Y CUSTODIA DE VALORES
	4			SEGURIDAD SOCIAL
		1		APORTACIONES DE SEGURIDAD SOCIAL

CATÁLOGO DE OBJETO DEL GASTO 2024

CAP.	CTO.	PART. GEN.	PART. ESPEC	DESCRIPCIÓN
1				SERVICIOS PERSONALES
	4	1		SEGURIDAD SOCIAL APORTACIONES DE SEGURIDAD SOCIAL 01 APORTACIONES A PENSIONES 02 APORTACIONES AL ICHISAL. 03 APORTACIONES AL IMSS. 04 APORTACIONES AL ISSSTE. 05 SUBROGADOS DE SEGURIDAD SOCIAL ICHISAL. 06 REINTEGROS DE SEGURIDAD SOCIAL ICHISAL. 07 APORTACION 1% GASTOS DE ADMINISTRACION 08 APORTACION 13% FONDO CUENTA INDIVIDUAL 09 APORTACION 3% FONDO PENSION GARANTIZADA 2 APORTACIONES A FONDOS DE VIVIENDA 01 APORTACIONES A FONDOS DE VIVIENDA 3 APORTACIONES AL SISTEMA PARA EL RETIRO 01 APORTACIONES PARA EL FONDO PROPIO 02 FONDO PROPIO REFORMA 2014 03 SISTEMA DE AHORRO PARA EL RETIRO (SAR) 04 ADMINISTRADOR DE FONDO PARA EL RETIRO (AFORE) 05 AHORRO SOLIDARIO (SEECH) 06 APORTACION PATRONAL POR RECONOCIMIENTO DE ANTIGÜEDAD 07 APORTACIONES PARA EL FONDO PROPIO ICHISAL. 08 APORTACION EMPLEADO POR RECONOCIMIENTO DE ANTIGÜEDAD 09 AHORRO SOLIDARIO 10 APORTACION PATRONAL PARA CENTRO DE ESPARCIMIENTO PARA PERSONAL DE SEGURIDAD 11 APORTACION 17% FONDO PROPIO REFORMA 13 RETENCION 12% FONDO PROPIO REFORMA 14 RETENCION FONDO PROPIO 15 RETENCION 12% CUENTA INDIVIDUAL 16 RETENCION SERVICIO MEDICO 17 APORTACION 17% CUENTA INDIVIDUAL (APORTACION PATRONAL) 4 APORTACIONES PARA SEGUROS 01 CUOTAS PARA SEGURO DE VIDA 02 SEGURO DE VIDA POR VIAJES COMISION 03 SEGURO DE VIDA Y/O COBERTURA 04 APOYO MENSUAL FORTALECER EL FIDEICOMISO DE SEGURO DE VIDA 05 CUOTAS POR RIESGO DE TRABAJO 06 BONO DE RIESGO DE TRABAJO 07 SEGUROS DE CESANTIA EN EDAD AVANZADA 08 SEGUROS DE GASTOS MEDICOS MAYORES 09 FIANZAS DE FIDELIDAD 10 SEGURO COLECTIVO DE RETIRO 11 SEGUROS DE ALTO RIESGO 12 SEGUROS FUNCIONARIOS 5 OTRAS PRESTACIONES SOCIALES Y ECONOMICAS 1 CUOTAS PARA EL FONDO DE AHORRO Y FONDO DE TRABAJO 01 CUOTAS PARA EL FONDO DE AHORRO Y FONDO DE TRABAJO 02 FONDO DE AHORRO PARA PERSONAL SINDICALIZADO 03 FONDO DE AHORRO APORTACION PATRONAL SINDICALIZADOS 2 INDEMNIZACIONES 01 INDEMNIZACIONES

CATÁLOGO DE OBJETO DEL GASTO 2024

CAP.	CTO.	PART. GEN.	PART. ESPEC	DESCRIPCIÓN
1				SERVICIOS PERSONALES
	5	2		OTRAS PRESTACIONES SOCIALES Y ECONOMICAS
		3		INDEMNIZACIONES
			02	CUMPLIMIENTO LAUDO
			03	NEGOCIACION
		4		PRESTACIONES Y HABERES DE RETIRO
			01	PRESTACIONES Y HABERES DE RETIRO
		5		PRESTACIONES CONTRACTUALES
			01	AYUDA PARA LENTES
			02	BONO DE GUARDERIA
			03	PAGO DE GUARDERIA
			04	BONO DE TRANSPORTE
			05	AYUDA DE TRANSPORTE
			06	MANTENIMIENTO DE VEHICULOS
			07	DESPENSA
			08	GASTOS FUNERARIOS
			09	PREVISION SOCIAL MULTIPLE
			10	AYUDA DE APOYO Y ASISTENCIA
			11	RETENCION PRESTAMOS A CORTO PLAZO
		9		APOYOS A LA CAPACITACION DE LOS SERVIDORES PUBLICOS
			01	APOYO SUPERACION ACADEMICA
			02	AYUDA PARA GASTOS Y UTILES ESCOLARES
			03	AYUDA LIBROS
			04	AYUDA PARA GASTOS ESCOLARES
			05	ELABORACION Y CONCLUSION DE TESIS
			06	MATERIAL DIDACTICO
			07	BECAS AL TRABAJADOR
			08	BECAS AL TRABAJADOR SINDICALIZADO
			09	BECAS AL TRABAJADOR CONFIANZA
				OTRAS PRESTACIONES SOCIALES Y ECONOMICAS
			01	APOYO PARA DISCAPACITADOS Y APARATOS ORTOPEDICOS
			03	APOYO PARA DISCAPACITADOS
			04	APOYO PARA EQUIPO DE TRABAJO Y VESTUARIO
			05	BECAS PARA LOS HIJOS DE LOS EMPLEADOS
			06	BECAS PRIMER HIJO
			07	BECAS SEGUNDO HIJO
			08	BECAS TERCER HIJO
			09	BECAS EDUCACION ESPECIAL
			10	BECAS ECONOMICAS
			11	CANASTILLA MATERNIDAD
			12	DIAS ECONOMICOS
			13	PAGOS POR DEFUNCION
			14	GASTO DE MARCHA
			15	APOYO A LA FAMILIA
			16	EVENTOS SOCIALES AL PERSONAL
			23	EVENTOS DE CONVIVENCIA
			24	ACTIVIDADES CULTURALES Y DEPORTIVAS
			25	BECAS EMPLEADO POR MAESTRIA
			26	APORTACION VIVIENDA
6		1		PREVISIONES PREVISIONES DE CARACTER LABORAL, ECONOMICA Y DE SEGURIDAD SOCIAL

CATÁLOGO DE OBJETO DEL GASTO 2024

CAP.	CTO.	PART. GEN.	PART. ESPEC	DESCRIPCIÓN
1				SERVICIOS PERSONALES
	6	1		PREVISIONES PREVISIONES DE CARACTER LABORAL, ECONOMICA Y DE SEGURIDAD SOCIAL 01 PREVISION DE NIVELACION SALARIAL 02 PREVISION PROGRAMAS ESPECIALES 03 PREVISION PARA NIVELACION SALARIAL SUBSIDIOS SERVICIO MEDICO 04 PREVISION PARA NIVELACION SALARIAL SUBSIDIOS FONDO PROPIO 05 PREVISION PARA NIVELACION SALARIAL SUBSIDIOS FONDO PROPIO 06 PREVISION PLAZAS BUROCRATAS
	7	1		PAGO DE ESTIMULOS A SERVIDORES PUBLICOS ESTIMULOS 01 ESTIMULOS POR AÑOS DE SERVICIO 02 ESTIMULO ECONOMICO 15/20/25 03 ESTIMULO POR JUBILACION 04 ESTIMULOS AL DESEMPEÑO DE LA CALIDAD EN EL SERVICIO 05 LICENCIATURA L1. 06 LICENCIATURA L2. 07 LICENCIATURA L3. 08 LICENCIATURA L4. 09 PUNTUALIDAD Y ASISTENCIA 10 ESTIMULOS A LA PRODUCTIVIDAD 11 BONO DE PRODUCTIVIDAD 12 BONOS ANUALES Y ESPECIALES 13 BONO DE UNIFORMES ESCOLARES 14 BONO DIA DEL PADRE 15 BONO DE APOYO FAMILIAR 16 BONO CUESTA DE ENERO 17 BONO DIA DEL CONSERJE 18 BONO DE FIN DE AÑO 19 BONO DE SEGURIDAD DE FERROCARRILES 20 BONO DEL SERVIDOR PUBLICO 21 BONO SEXENAL 22 BONO SINDICAL 23 BONO INICIO DE AÑO 24 COMPENSACION NACIONAL UNICA 25 BONO DE PARTICIPACION 26 BONO COMPENSATORIO 27 BONO SEMANA MAYOR SINDICALIZADO 28 BONO DE OTOÑO PARA SINDICALIZADOS 29 BONO EXTRAORDINARIO SIND. 30 BONO DE VERANO 31 BONO DE RIESGO LABORAL SIND. 32 FONDO DE FIN DE CURSO SIND. 33 BONO DIA DE LAS MADRES 34 CAMPAMENTO DE VERANO SIND. 35 APOYO ANUAL DEPORTES Y EVENTOS CULTURALES 36 APOYO FESTEJO NAVIDEÑO (JUBILADOS Y PENSIONADOS) 37 BONO NAVIDAD 38 APOYO ECONOMICO 39 AJUSTES AL SALARIO 40 BONO SEGURIDAD PRIVADA FERROCARRIL

CATÁLOGO DE OBJETO DEL GASTO 2024

CAP.	CTO.	PART. GEN.	PART. ESPEC	DESCRIPCIÓN
1				SERVICIOS PERSONALES
	7			PAGO DE ESTIMULOS A SERVIDORES PUBLICOS
		1		ESTIMULOS
			41	ESTIMULOS DE APORTACIONES PARA LA SEGURIDAD PUBLICA
			42	AJUSTE CALENDARIO
			43	AJUSTE DIAS FESTIVOS
			44	APOYO INTEGRACION EDUCATIVA
			45	ESTIMULO A LA PERMANENCIA
			46	OTROS ESTIMULOS
			47	ESTIMULO ECONOMICO
			48	ESTIMULO POR PENSION O JUBILACION A TRABAJADORES SINDICALIZADOS
			49	ESTIMULO A LA PERMANENCIA
			50	AYUDA DE USO DE HERRAMIENTA
			51	GASOLINA
			52	FIDEICOMISO DEL SEGURO DE VIDA SINDICALIZADO
			53	UNIFORMES POR DESFILES
			54	APOYO MENSUAL ORDINARIO
			55	APOYO MAESTRIAS
			56	REDES
			57	ESTIMULO POR JUBILACION NIVEL SUPERIOR
			58	ESTIMULO ECONOMICO DIA PERSONAL DE APOYO
			59	ESTIMULO ECONOMICO DIA DEL MAESTRO
			60	ESTIMULO ECONOMICO POR ANTIGÜEDAD
			61	CRUZADA ALFABETIZACION
			62	ESTIMULO AL DESEMPEÑO LABORAL
			63	RECONOCIMIENTO AL DESEMPEÑO DOCENTE
			64	ESTIMULO A LA CALIDAD DOCENTE
			65	ORGANIZACION DE CICLO ESCOLAR
			66	ESTIMULO ECONOMICO POR ANTIGÜEDAD EN CHEQUE NORMAL
			67	CREDITO PAGADO
			68	CREDITO ACREDITABLE
			69	BONO DIA DE REYES
			70	BONO DE SERVICIOS BASICOS
			71	BONO POR TRABAJOS EXTRAORDINARIOS
			72	EVENTO DEL DIA DEL PADRE
			73	PAGO VERIFICADOR FISCAL
			74	INCENTIVO DE CAMPO AFILIATE
			75	BONO DE APOYO NAVIDEÑO
			76	BONO DE APOYO MAYO
			77	BONO DE RIESGO SANITARIO A CONSERJES
			78	BONO DE FIRMAS DE ACUERDOS
			79	BONO DE CIERRE
		2		RECOMPENSAS
			01	RECOMPENSAS
2				MATERIALES Y SUMINISTROS
	1			MATERIALES DE ADMINISTRACION, EMISION DE DOCUMENTOS Y ARTICULOS OFICIALES
		1		MATERIALES, UTILES Y EQUIPOS MENORES DE OFICINA
			01	MATERIALES, UTILES Y EQUIPOS MENORES DE OFICINA
			02	MATERIALES, UTILES Y EQUIPOS MENORES DE OFICINA - CONSOLIDADA
		2		MATERIALES Y UTILES DE IMPRESION Y REPRODUCCION
			01	MATERIALES Y UTILES DE IMPRESION Y REPRODUCCION

CATÁLOGO DE OBJETO DEL GASTO 2024

CAP.	CTO.	PART. GEN.	PART. ESPEC	DESCRIPCIÓN
2				MATERIALES Y SUMINISTROS
	1	2		MATERIALES DE ADMINISTRACION, EMISION DE DOCUMENTOS Y ARTICULOS OFICIALES MATERIALES Y UTILES DE IMPRESION Y REPRODUCCION 02 IMPRESION DE TARJETAS DE ACCESO (DEL PERSONAL) 03 MATERIALES Y UTILES DE IMPRESION Y REPRODUCCION - TALLERES GRAFICOS MATERIAL ESTADISTICO Y GEOGRAFICO 01 MATERIAL ESTADISTICO Y GEOGRAFICO MATERIALES, UTILES Y EQUIPOS MENORES DE TECNOLOGIAS DE LA INFORMACION Y COMUNICACIONES 01 MATERIALES, UTILES Y EQUIPOS MENORES DE TECNOLOGIAS DE LA INFORMACION Y COMUNICACIONES 02 MATERIALES, UTILES Y EQUIPOS MENORES DE TECNOLOGIAS DE LA INFORMACION Y COMUNICACIONES CONSOLIDADA MATERIAL IMPRESO E INFORMACION DIGITAL 01 MATERIAL IMPRESO E INFORMACION DIGITAL MATERIAL DE LIMPIEZA 01 MATERIAL DE LIMPIEZA 02 MATERIAL DE LIMPIEZA CONSOLIDADA MATERIALES Y UTILES DE ENSEÑANZA 01 MATERIALES Y UTILES DE ENSEÑANZA MATERIALES PARA EL REGISTRO E IDENTIFICACION DE BIENES Y PERSONAS 01 MATERIAL ELECTORAL 02 IMPRESIONES OFICIALES, FORMATOS Y FORMAS VALORADAS
	2	1		ALIMENTOS Y UTENSILIOS PRODUCTOS ALIMENTICIOS PARA PERSONAS 01 PRODUCTOS ALIMENTICIOS PARA PERSONAS 02 PRODUCTOS ALIMENTICIOS PARA PERSONAS CONSOLIDADA PRODUCTOS ALIMENTICIOS PARA ANIMALES 01 PRODUCTOS ALIMENTICIOS PARA ANIMALES UTENSILIOS PARA EL SERVICIO DE ALIMENTACION 01 UTENSILIOS PARA EL SERVICIO DE ALIMENTACION
	3			MATERIAS PRIMAS Y MATERIALES DE PRODUCCION Y COMERCIALIZACION PRODUCTOS ALIMENTICIOS, AGROPECUARIOS Y FORESTALES ADQUIRIDOS COMO MATERIA PRIMA 01 PRODUCTOS ALIMENTICIOS, AGROPECUARIOS Y FORESTALES ADQUIRIDOS COMO MATERIA PRIMA INSUMOS TEXTILES ADQUIRIDOS COMO MATERIA PRIMA 01 INSUMOS TEXTILES ADQUIRIDOS COMO MATERIA PRIMA PRODUCTOS DE PAPEL, CARTON, E IMPRESOS ADQUIRIDOS COMO MATERIA PRIMA 01 PRODUCTOS DE PAPEL, CARTON, E IMPRESOS ADQUIRIDOS COMO MATERIA PRIMA 02 PAPEL REFLEJANTE PARA SEÑALIZACION COMBUSTIBLES, LUBRICANTES, ADITIVOS, CARBON Y SUS DERIVADOS ADQUIRIDOS COMO MATERIA PRIMA 01 COMBUSTIBLES, LUBRICANTES, ADITIVOS, CARBON Y SUS DERIVADOS ADQUIRIDOS COMO MATERIA PRIMA PRODUCTOS QUIMICOS, FARMACEUTICOS Y DE LABORATORIO ADQUIRIDOS COMO MATERIA PRIMA 01 PRODUCTOS QUIMICOS, FARMACEUTICOS Y DE LABORATORIO ADQUIRIDOS COMO MATERIA PRIMA PRODUCTOS METALICOS Y A BASE DE MINERALES NO METALICOS ADQUIRIDOS COMO MATERIA PRIMA 01 PRODUCTOS METALICOS Y A BASE DE MINERALES NO METALICOS ADQUIRIDOS COMO MATERIA PRIMA PRODUCTOS DE CUERO, PIEL, PLASTICO Y HULE ADQUIRIDOS COMO MATERIA PRIMA 01 PRODUCTOS DE CUERO, PIEL, PLASTICO Y HULE ADQUIRIDOS COMO MATERIA PRIMA MERCANCIAS ADQUIRIDAS PARA SU COMERCIALIZACION 01 MERCANCIAS ADQUIRIDAS PARA SU COMERCIALIZACION OTROS PRODUCTOS ADQUIRIDOS COMO MATERIA PRIMA

CATÁLOGO DE OBJETO DEL GASTO 2024

CAP.	CTO.	PART. GEN.	PART. ESPEC	DESCRIPCIÓN
2				MATERIALES Y SUMINISTROS
	3	9		MATERIAS PRIMAS Y MATERIALES DE PRODUCCION Y COMERCIALIZACION
			01	OTROS PRODUCTOS ADQUIRIDOS COMO MATERIA PRIMA
	4			OTROS PRODUCTOS ADQUIRIDOS COMO MATERIA PRIMA
		1		MATERIALES Y ARTICULOS DE CONSTRUCCION Y REPARACION
			01	PRODUCTOS MINERALES NO METALICOS
			02	PRODUCTOS MINERALES NO METALICOS
		2		MATERIALES PETREOS Y SUS DERIVADOS
			01	CEMENTO Y PRODUCTOS DE CONCRETO
			02	CEMENTO Y PRODUCTOS DE CONCRETO
		3		CAL, YESO Y PRODUCTOS DE YESO
			01	CAL, YESO Y PRODUCTOS DE YESO
		4		MADERA Y PRODUCTOS DE MADERA
			01	MADERA Y PRODUCTOS DE MADERA
		5		VIDRIO Y PRODUCTOS DE VIDRIO
			01	VIDRIO Y PRODUCTOS DE VIDRIO
			02	PRODUCTOS DE VIDRIO (MICROESFERA)
		6		MATERIAL ELECTRICO Y ELECTRONICO
			01	MATERIAL ELECTRICO Y ELECTRONICO
		7		ARTICULOS METALICOS PARA LA CONSTRUCCION
			01	ARTICULOS METALICOS PARA LA CONSTRUCCION
			02	PRODUCTOS METALICOS PARA SEÑALIZACION (PERFIL Y LAMINA)
			03	PRODUCTOS METALICOS PARA SEÑALIZACION (DEFENSA METALICA POSTES, SEPARADOR TERMINALES)
		8		MATERIALES COMPLEMENTARIOS
			01	MATERIALES COMPLEMENTARIOS
		9		OTROS MATERIALES Y ARTICULOS DE CONSTRUCCION Y REPARACION
			01	OTROS MATERIALES Y ARTICULOS DE CONSTRUCCION Y REPARACION
			02	OTROS MATERIALES Y ARTICULOS DE CONSTRUCCION Y REPARACION DE OBRAS POR ADMINISTRACION
			03	PRODUCTOS ASFALTICOS Y SUS DERIVADOS
			04	PINTURA DE TRAFICO PARA SEÑALIZACION
	5			PRODUCTOS QUIMICOS, FARMACEUTICOS Y DE LABORATORIO
		1		PRODUCTOS QUIMICOS BASICOS
			01	PRODUCTOS QUIMICOS BASICOS
		2		FERTILIZANTES, PESTICIDAS Y OTROS AGROQUIMICOS
			01	FERTILIZANTES, PESTICIDAS Y OTROS AGROQUIMICOS
		3		MEDICINAS Y PRODUCTOS FARMACEUTICOS
			01	MEDICINAS Y PRODUCTOS FARMACEUTICOS
		4		MATERIALES, ACCESORIOS Y SUMINISTROS MEDICOS
			01	MATERIALES, ACCESORIOS Y SUMINISTROS MEDICOS
		5		MATERIALES, ACCESORIOS Y SUMINISTROS DE LABORATORIO
			01	MATERIALES, ACCESORIOS Y SUMINISTROS DE LABORATORIO
		6		FIBRAS SINTETICAS, HULES, PLASTICOS Y DERIVADOS
			01	FIBRAS SINTETICAS, HULES, PLASTICOS Y DERIVADOS
			02	PRODUCTOS DE PLASTICO PARA SEÑALIZACION
		9		OTROS PRODUCTOS QUIMICOS
			01	OTROS PRODUCTOS QUIMICOS
	6			COMBUSTIBLES, LUBRICANTES Y ADITIVOS
		1		COMBUSTIBLES, LUBRICANTES Y ADITIVOS
			01	COMBUSTIBLES
			02	LUBRICANTES Y ADITIVOS

CATÁLOGO DE OBJETO DEL GASTO 2024

CAP.	CTO.	PART. GEN.	PART. ESPEC	DESCRIPCIÓN
2				MATERIALES Y SUMINISTROS
	6			COMBUSTIBLES, LUBRICANTES Y ADITIVOS
		1		COMBUSTIBLES, LUBRICANTES Y ADITIVOS
			03	COMBUSTIBLES AERONAVES
		2		CARBON Y SUS DERIVADOS
			01	CARBON Y SUS DERIVADOS
	7			VESTUARIO, BLANCOS, PRENDAS DE PROTECCION Y ARTICULOS DEPORTIVOS
		1		VESTUARIO Y UNIFORMES
			01	VESTUARIO Y UNIFORMES
		2		PRENDAS DE SEGURIDAD Y PROTECCION PERSONAL
			01	PRENDAS DE SEGURIDAD Y PROTECCION PERSONAL
		3		ARTICULOS DEPORTIVOS
			01	ARTICULOS DEPORTIVOS
		4		PRODUCTOS TEXTILES
			01	PRODUCTOS TEXTILES
		5		BLANCOS Y OTROS PRODUCTOS TEXTILES, EXCEPTO PRENDAS DE VESTIR
			01	BLANCOS Y OTROS PRODUCTOS TEXTILES, EXCEPTO PRENDAS DE VESTIR
	8			MATERIALES Y SUMINISTROS PARA SEGURIDAD
		1		SUSTANCIAS Y MATERIALES EXPLOSIVOS
			01	SUSTANCIAS Y MATERIALES EXPLOSIVOS
		2		MATERIALES DE SEGURIDAD PUBLICA
			01	MATERIALES DE SEGURIDAD PUBLICA
		3		PRENDAS DE PROTECCION PARA SEGURIDAD PUBLICA Y NACIONAL
			01	PRENDAS DE PROTECCION PARA SEGURIDAD PUBLICA Y NACIONAL
	9			HERRAMIENTAS, REFACCIONES Y ACCESORIOS MENORES
		1		HERRAMIENTAS MENORES
			01	HERRAMIENTAS MENORES
		2		REFACCIONES Y ACCESORIOS MENORES DE EDIFICIOS
			01	REFACCIONES Y ACCESORIOS MENORES DE EDIFICIOS
		3		REFACCIONES Y ACCESORIOS MENORES DE MOBILIARIO Y EQUIPO DE ADMINISTRACION, EDUCACIONAL Y RECREATIVO
			01	REFACCIONES Y ACCESORIOS MENORES DE MOBILIARIO Y EQUIPO DE ADMINISTRACION, EDUCACIONAL Y RECREATIVO
		4		REFACCIONES Y ACCESORIOS MENORES DE EQUIPO DE COMPUTO Y TECNOLOGIAS DE LA INFORMACION
			01	REFACCIONES Y ACCESORIOS MENORES DE EQUIPO DE COMPUTO Y TECNOLOGIAS DE LA INFORMACION
		5		REFACCIONES Y ACCESORIOS MENORES DE EQUIPO E INSTRUMENTAL MEDICO Y DE LABORATORIO
			01	REFACCIONES Y ACCESORIOS MENORES DE EQUIPO E INSTRUMENTAL MEDICO Y DE LABORATORIO
		6		REFACCIONES Y ACCESORIOS MENORES DE EQUIPO DE TRANSPORTE
			01	REFACCIONES Y ACCESORIOS MENORES DE EQUIPO DE TRANSPORTE
		7		REFACCIONES Y ACCESORIOS MENORES DE EQUIPO DE DEFENSA Y SEGURIDAD
			01	REFACCIONES Y ACCESORIOS MENORES DE EQUIPO DE DEFENSA Y SEGURIDAD
		8		REFACCIONES Y ACCESORIOS MENORES DE MAQUINARIA Y OTROS EQUIPOS
			01	REFACCIONES Y ACCESORIOS MENORES DE MAQUINARIA Y OTROS EQUIPOS
		9		REFACCIONES Y ACCESORIOS MENORES DE OTROS BIENES MUEBLES
			01	REFACCIONES Y ACCESORIOS MENORES DE OTROS BIENES MUEBLES
3				SERVICIOS GENERALES
	1			SERVICIOS BASICOS
		1		ENERGIA ELECTRICA
			01	ENERGIA ELECTRICA

CATÁLOGO DE OBJETO DEL GASTO 2024

CAP.	CTO.	PART. GEN.	PART. ESPEC	DESCRIPCIÓN
3				SERVICIOS GENERALES
	1			SERVICIOS BASICOS
		2		GAS
			01	GAS
		3		AGUA
			01	AGUA
		4		TELEFONIA TRADICIONAL
			01	TELEFONIA TRADICIONAL
		5		TELEFONIA CELULAR
			01	TELEFONIA CELULAR
		6		SERVICIOS DE TELECOMUNICACIONES Y SATELITES
			01	SERVICIOS DE TELECOMUNICACIONES Y SATELITES
		7		SERVICIOS DE ACCESO DE INTERNET, REDES Y PROCESAMIENTO DE INFORMACION
			01	SERVICIOS DE ACCESO DE INTERNET, REDES Y PROCESAMIENTO DE INFORMACION
		8		SERVICIOS POSTALES Y TELEGRAFICOS
			01	SERVICIOS POSTALES Y TELEGRAFICOS
		9		SERVICIOS INTEGRALES Y OTROS SERVICIOS
			01	SERVICIOS INTEGRALES Y OTROS SERVICIOS
	2			SERVICIOS DE ARRENDAMIENTO
		1		ARRENDAMIENTO DE TERRENOS
			01	ARRENDAMIENTO DE TERRENOS
		2		ARRENDAMIENTO DE EDIFICIOS
			01	ARRENDAMIENTO DE EDIFICIOS
		3		ARRENDAMIENTO DE MOBILIARIO Y EQUIPO DE ADMINISTRACION, EDUCACIONAL Y RECREATIVO
			01	ARRENDAMIENTO DE MOBILIARIO Y EQUIPO DE ADMINISTRACION, EDUCACIONAL Y RECREATIVO
		4		ARRENDAMIENTO DE EQUIPO E INSTRUMENTAL MEDICO Y DE LABORATORIO
			01	ARRENDAMIENTO DE EQUIPO E INSTRUMENTAL MEDICO Y DE LABORATORIO
		5		ARRENDAMIENTO DE EQUIPO DE TRANSPORTE
			01	ARRENDAMIENTO DE EQUIPO DE TRANSPORTE
		6		ARRENDAMIENTO DE MAQUINARIA, OTROS EQUIPOS Y HERRAMIENTAS
			01	ARRENDAMIENTO DE MAQUINARIA, OTROS EQUIPOS Y HERRAMIENTAS
		7		ARRENDAMIENTO DE ACTIVOS INTANGIBLES
			01	ARRENDAMIENTO DE ACTIVOS INTANGIBLES
		8		ARRENDAMIENTO FINANCIERO
			01	ARRENDAMIENTO FINANCIERO
		9		OTROS ARRENDAMIENTOS
			01	OTROS ARRENDAMIENTOS
	3			SERVICIOS PROFESIONALES, CIENTIFICOS, TECNICOS Y OTROS SERVICIOS
		1		SERVICIOS LEGALES DE CONTABILIDAD, AUDITORIA Y RELACIONADOS
			01	SERVICIOS LEGALES DE CONTABILIDAD, AUDITORIA Y RELACIONADOS
		2		SERVICIOS DE DISEÑO, ARQUITECTURA, INGENIERIA Y ACTIVIDADES RELACIONADAS
			01	SERVICIOS DE DISEÑO, ARQUITECTURA, INGENIERIA Y ACTIVIDADES RELACIONADAS
		3		SERVICIOS DE CONSULTORIA ADMINISTRATIVA, PROCESOS, TECNICA Y EN TECNOLOGIAS DE LA INFORMACION
			01	SERVICIOS DE CONSULTORIA ADMINISTRATIVA, PROCESOS, TECNICA Y EN TECNOLOGIAS DE LA INFORMACION
		4		SERVICIOS DE CAPACITACION
			01	SERVICIOS DE CAPACITACION
		5		SERVICIOS DE INVESTIGACION CIENTIFICA Y DESARROLLO
			01	SERVICIOS DE INVESTIGACION CIENTIFICA Y DESARROLLO
		6		SERVICIOS DE APOYO ADMINISTRATIVO, TRADUCCION, FOTOCOPIADO E IMPRESION

CATÁLOGO DE OBJETO DEL GASTO 2024

CAP.	CTO.	PART. GEN.	PART. ESPEC	DESCRIPCIÓN
3				SERVICIOS GENERALES
	3			SERVICIOS PROFESIONALES, CIENTIFICOS, TECNICOS Y OTROS SERVICIOS
		6		SERVICIOS DE APOYO ADMINISTRATIVO, TRADUCCION, FOTOCOPIADO E IMPRESION
			01	SERVICIOS DE APOYO ADMINISTRATIVO, TRADUCCION, FOTOCOPIADO E IMPRESION
			02	SERVICIOS DE APOYO ADMINISTRATIVO, TRADUCCION, FOTOCOPIADO E IMPRESION CONSOLIDADA
		7		SERVICIOS DE PROTECCION Y SEGURIDAD
			01	SERVICIOS DE PROTECCION Y SEGURIDAD
		8		SERVICIOS DE VIGILANCIA
			01	SERVICIOS DE VIGILANCIA PERSONA
			02	SERVICIOS DE VIGILANCIA MONITOREO
		9		SERVICIOS PROFESIONALES, CIENTIFICOS Y TECNICOS INTEGRALES
			01	SERVICIOS PROFESIONALES, CIENTIFICOS Y TECNICOS INTEGRALES
	4			SERVICIOS FINANCIEROS, BANCARIOS Y COMERCIALES
		1		SERVICIOS FINANCIEROS Y BANCARIOS
			01	SERVICIOS FINANCIEROS Y BANCARIOS
			02	COMISIONES Y DEMAS COSTOS ASOCIADOS
			03	COSTO FINANCIERO
			04	COBERTURAS DE TASAS DE INTERES TIPO SWAPS
		2		SERVICIOS DE COBRANZA, INVESTIGACION CREDITICIA Y SIMILAR
			01	SERVICIOS DE COBRANZA, INVESTIGACION CREDITICIA Y SIMILAR
		3		SERVICIOS DE RECAUDACION, TRASLADO Y CUSTODIA DE VALORES
			01	SERVICIOS DE RECAUDACION, TRASLADO Y CUSTODIA DE VALORES
		4		SEGUROS DE RESPONSABILIDAD, PATRIMONIAL Y FIANZAS
			01	SEGUROS DE RESPONSABILIDAD, PATRIMONIAL Y FIANZAS
		5		SEGURO DE BIENES PATRIMONIALES
			01	SEGURO DE BIENES PATRIMONIALES
			02	SEGURO DE AERONAVES
		6		ALMACENAJE, ENVASE Y EMBALAJE
			01	ALMACENAJE, ENVASE Y EMBALAJE
		7		FLETES Y MANIOBRAS
			01	FLETES Y MANIOBRAS
		8		COMISIONES POR VENTAS
			01	COMISIONES POR VENTAS
			02	COMISIONES POR SUMINISTRO DE COMBUSTIBLE
		9		SERVICIOS FINANCIEROS, BANCARIOS Y COMERCIALES INTEGRALES
			01	SERVICIOS FINANCIEROS, BANCARIOS Y COMERCIALES INTEGRALES
	5			SERVICIOS DE INSTALACION, REPARACION, MANTENIMIENTO Y CONSERVACION
		1		CONSERVACION Y MANTENIMIENTO MENOR DE INMUEBLES
			01	CONSERVACION Y MANTENIMIENTO MENOR DE INMUEBLES
			02	CONSERVACION Y MANTENIMIENTO MENOR DE INLUEBLES DE OBRAS POR ADMINISTRACION
		2		INSTALACION, REPARACION Y MANTENIMIENTO DE MOBILIARIO Y EQUIPO DE ADMINISTRACION, EDUCACIONAL Y RECREATIVO
			01	INSTALACION, REPARACION Y MANTENIMIENTO DE MOBILIARIO Y EQUIPO DE ADMINISTRACION, EDUCACIONAL Y RECREATIVO
		3		INSTALACION, REPARACION Y MANTENIMIENTO DE EQUIPO DE COMPUTO Y TECNOLOGIAS DE LA INFORMACION
			01	INSTALACION, REPARACION Y MANTENIMIENTO DE EQUIPO DE COMPUTO Y TECNOLOGIAS DE LA INFORMACION
		4		INSTALACION, REPARACION Y MANTENIMIENTO EQUIPO E INSTRUMENTAL MEDICO Y DE LABORATORIO
			01	INSTALACION, REPARACION Y MANTENIMIENTO EQUIPO E INSTRUMENTAL MEDICO Y DE LABORATORIO
		5		REPARACION Y MANTENIMIENTO DE EQUIPO DE TRANSPORTE

CATÁLOGO DE OBJETO DEL GASTO 2024

CAP.	CTO.	PART. GEN.	PART. ESPEC	DESCRIPCIÓN
3				SERVICIOS GENERALES
	5	5		SERVICIOS DE INSTALACION, REPARACION, MANTENIMIENTO Y CONSERVACION
				REPARACION Y MANTENIMIENTO DE EQUIPO DE TRANSPORTE
			01	REPARACION Y MANTENIMIENTO DE EQUIPO DE TRANSPORTE
			02	LAVADOS Y DESPONCHADOS DE EQUIPO DE TRANSPORTE
			03	REPARACION Y MANTENIMIENTO DE EQUIPO DE TRANSPORTE AEREO
		6		REPARACION Y MANTENIMIENTO DE EQUIPO DE DEFENSA Y SEGURIDAD
			01	REPARACION Y MANTENIMIENTO DE EQUIPO DE DEFENSA Y SEGURIDAD
		7		INSTALACION, REPARACION Y MANTENIMIENTO DE MAQUINARIA, OTROS EQUIPOS Y HERRAMIENTA
			01	INSTALACION, REPARACION Y MANTENIMIENTO DE MAQUINARIA, OTROS EQUIPOS Y HERRAMIENTA
		8		SERVICIOS DE LIMPIEZA Y MANEJOS DE DESECHOS
			01	SERVICIOS DE LIMPIEZA
			02	MANEJO DE DESECHOS
		9		SERVICIOS DE JARDINERIA Y FUMIGACION
			01	SERVICIOS DE JARDINERIA Y FUMIGACION
	6			SERVICIOS DE COMUNICACION SOCIAL Y PUBLICIDAD
		1		DIFUSION POR RADIO, TELEVISION Y OTROS MEDIOS DE MENSAJES SOBRE PROGRAMAS Y ACTIVIDADES GUBERNAMENTAL
			01	SERVICIOS DE RADIODIFUSION
			02	SERVICIOS DE TELEDIFUSION
			03	PUBLICACIONES EN PRENSA
			04	SERVICIOS DE INTERNET
			05	CARTELERA
			06	REVELADO E IMPRESION
			07	INFORME DE GOBIERNO
			08	OTROS SERVICIOS PARA DIFUSION
		2		DIFUSION POR RADIO, TELEVISION Y OTROS MEDIOS DE MENSAJES COMERCIALES PARA PROMOVER LA VENTA DE BIENES Y SERVICIOS
			01	SERVICIOS DE RADIODIFUSION
			02	SERVICIOS DE TELEDIFUSION
			03	PUBLICACIONES EN PRENSA
			04	SERVICIOS DE INTERNET
			05	CARTELERA
			06	REVELADO E IMPRESION
			07	OTROS SERVICIOS PARA DIFUSION
		3		SERVICIOS DE CREATIVIDAD, PREPRODUCCION Y PRODUCCION DE PUBLICIDAD, EXCEPTO INTERNET
			01	SERVICIOS DE CREATIVIDAD, PREPRODUCCION Y PRODUCCION DE PUBLICIDAD, EXCEPTO INTERNET
		4		SERVICIOS DE REVELADO DE FOTOGRAFIAS
			01	SERVICIOS DE REVELADO DE FOTOGRAFIAS
		5		SERVICIOS DE LA INDUSTRIA FILMICA DEL SONIDO Y DEL VIDEO
			01	SERVICIOS DE LA INDUSTRIA FILMICA DEL SONIDO Y DEL VIDEO
		6		SERVICIO DE CREACION Y DIFUSION DE CONTENIDO EXCLUSIVAMENTE A TRAVES DE INTERNET
			01	SERVICIO DE CREACION Y DIFUSION DE CONTENIDO EXCLUSIVAMENTE A TRAVES DE INTERNET
		9		OTROS SERVICIOS DE INFORMACION
			01	GASTOS DE PROPAGANDA E IMAGEN INSTITUCIONAL
	7			SERVICIOS DE TRASLADO Y VIATICOS
		1		PASAJES AEREOS
			01	PASAJES AEREOS
		2		PASAJES TERRESTRES
			01	PASAJES TERRESTRES
		3		PASAJES MARITIMOS, LACUSTRES Y FLUVIALES

CATÁLOGO DE OBJETO DEL GASTO 2024

CAP.	CTO.	PART. GEN.	PART. ESPEC	DESCRIPCIÓN
3				SERVICIOS GENERALES
	7			SERVICIOS DE TRASLADO Y VIATICOS
		3		PASAJES MARITIMOS, LACUSTRES Y FLUVIALES
			01	PASAJES MARITIMOS, LACUSTRES Y FLUVIALES
		4		AUTOTRANSPORTE
			01	AUTOTRANSPORTE
		5		VIATICOS EN EL PAIS
			01	VIATICOS EN EL PAIS
		6		VIATICOS EN EL EXTRANJERO
			01	VIATICOS EN EL EXTRANJERO
		7		GASTOS DE INSTALACION Y TRASLADO DE MENAJE
			01	GASTOS DE INSTALACION Y TRASLADO DE MENAJE
		8		SERVICIOS INTEGRALES DE TRASLADO Y VIATICOS
			01	SERVICIOS INTEGRALES DE TRASLADO Y VIATICOS
		9		OTROS SERVICIOS DE TRASLADO Y HOSPEDAJE
			01	OTROS SERVICIOS DE TRASLADO Y HOSPEDAJE
	8			SERVICIOS OFICIALES
		1		GASTOS DE CEREMONIAL
			01	GASTOS DE CEREMONIAL
		2		GASTOS DE ORDEN SOCIAL Y CULTURAL
			01	GASTOS DE ORDEN SOCIAL
			02	EVENTOS CULTURALES
			03	APOYO POSADA NAVIDEÑA PARA PERSONAL DE DEPENDENCIAS
			04	VACACIONES DE VERANO
			05	EVENTO DIA DE LA MADRE
			06	EVENTO DIA DEL NIÑO
			07	EVENTO DIA DEL CONSERJE
			08	EVENTO DIA DE LA SECRETARIA
			09	EVENTOS DEPORTIVOS
			10	EVENTO DIA DEL PADRE
		3		CONGRESOS Y CONVENCIONES
			01	CONGRESOS Y CONVENCIONES
		4		EXPOSICIONES
			01	EXPOSICIONES
		5		GASTOS DE REPRESENTACION
			01	REUNIONES OFICIALES
			02	JORNADA ELECTORAL
			03	REUNIONES DE CAPACITACION A PERSONAL DOCENTE
			04	REUNIONES DE TRABAJO
			05	EVENTO DEL DIA DEL POLICIA
	9			OTROS SERVICIOS GENERALES
		1		SERVICIOS FUNERARIOS Y DE CEMENTERIOS
			01	SERVICIOS FUNERARIOS Y DE CEMENTERIOS
		2		IMPUESTOS Y DERECHOS
			01	IMPUESTOS Y DERECHOS
		3		IMPUESTOS Y DERECHOS DE IMPORTACION
			01	IMPUESTOS Y DERECHOS DE IMPORTACION
		4		SENTENCIAS Y RESOLUCIONES POR AUTORIDAD COMPETENTE
			01	SENTENCIAS Y RESOLUCIONES JUDICIALES
		5		PENAS, MULTAS, ACCESORIOS Y ACTUALIZACIONES

CATÁLOGO DE OBJETO DEL GASTO 2024

CAP.	CTO.	PART. GEN.	PART. ESPEC	DESCRIPCIÓN
3				SERVICIOS GENERALES
	9			OTROS SERVICIOS GENERALES PENAS, MULTAS, ACCESORIOS Y ACTUALIZACIONES 01 PENAS, MULTAS, ACCESORIOS Y ACTUALIZACIONES OTROS GASTOS POR RESPONSABILIDADES 01 OTROS GASTOS POR RESPONSABILIDADES UTILIDADES 01 UTILIDADES IMPUESTOS SOBRE NOMINA Y OTROS QUE SE DERIVEN DE UNA RELACION LABORAL 01 IMPUESTOS SOBRE NOMINA Y OTROS QUE SE DERIVEN DE UNA RELACION LABORAL OTROS SERVICIOS GENERALES 01 OTROS SERVICIOS GENERALES
4				TRANSFERENCIAS, ASIGNACIONES, SUBSIDIOS Y OTRAS AYUDAS
	1			TRANSFERENCIAS INTERNAS Y ASIGNACIONES AL SECTOR PUBLICO ASIGNACIONES PRESUPUESTARIAS AL PODER EJECUTIVO 01 ASIGNACIONES PRESUPUESTARIAS AL PODER EJECUTIVO ASIGNACIONES PRESUPUESTARIAS AL PODER LEGISLATIVO 01 ASIGNACIONES PRESUPUESTARIAS AL PODER LEGISLATIVO ASIGNACIONES PRESUPUESTARIAS AL PODER JUDICIAL 01 ASIGNACIONES PRESUPUESTARIAS AL PODER JUDICIAL 02 ASIGNACIONES PRESUPUESTARIAS AL PODER JUDICIAL MOBILIARIO Y EQUIPO ASIGNACIONES PRESUPUESTARIAS A ORGANOS AUTONOMOS 01 ASIGNACIONES PRESUPUESTARIAS A ORGANISMOS AUTONOMOS TRANSFERENCIAS INTERNAS OTORGADAS A ENTIDADES PARAESTATALES NO EMPRESARIALES Y NO FINANCIERAS 01 TRANSFERENCIAS INTERNAS OTORGADAS A ENTIDADES PARAESTATALES NO EMPRESARIALES Y NO FINANCIERAS 02 DIFERENCIAL DE SERVICIO MEDICO ICHISAL. 03 DIFERENCIAL DE SERVICIO MEDICO PENSIONES 04 TRANSFERENCIAS INTERNAS OTORGADAS A ENTIDADES PARAESTATALES EN ESPECIE 05 TRANSFERENCIAS INTERNAS PARA EQUIPAMIENTO OTORGADAS A ENTIDADES PARAESTATALES NO EMPRESARIALES Y NO FINANCIERAS 06 TRANSFERENCIAS INTERNAS PARA INVERSION PUBLICA OTORGADAS A ENTIDADES PARAESTATALES NO EMPRESARIALES Y NO FINANCIERAS TRANSFERENCIAS INTERNAS OTORGADAS A ENTIDADES PARAESTATALES EMPRESARIALES Y NO FINANCIERAS 01 TRANSFERENCIAS INTERNAS OTORGADAS A ENTIDADES PARAESTATALES EMPRESARIALES Y NO FINANCIERAS TRANSFERENCIAS INTERNAS OTORGADAS A FIDEICOMISOS PUBLICOS EMPRESARIALES Y NO FINANCIEROS 01 TRANSFERENCIAS INTERNAS OTORGADAS A FIDEICOMISOS PUBLICOS EMPRESARIALES Y NO FINANCIEROS TRANSFERENCIAS INTERNAS OTORGADAS A INSTITUCIONES PARAESTATALES PUBLICAS FINANCIERAS 01 TRANSFERENCIAS INTERNAS OTORGADAS A INSTITUCIONES PARAESTATALES PUBLICAS FINANCIERAS TRANSFERENCIAS INTERNAS OTORGADAS A FIDEICOMISOS PUBLICOS FINANCIEROS 01 TRANSFERENCIAS INTERNAS OTORGADAS A FIDEICOMISOS PUBLICOS FINANCIEROS 02 SEGURO DE RETIRO BIPARTITA TRANSFERENCIAS AL RESTO DEL SECTOR PUBLICO TRANSFERENCIAS OTORGADAS A ENTIDADES PARAESTATALES NO EMPRESARIALES Y NO FINANCIERAS 01 TRANSFERENCIAS OTORGADAS A ENTIDADES PARAESTATALES NO EMPRESARIALES Y NO FINANCIERAS TRANSFERENCIAS OTORGADAS PARA ENTIDADES PARAESTATALES EMPRESARIALES Y NO FINANCIERAS 01 TRANSFERENCIAS OTORGADAS PARA ENTIDADES PARAESTATALES EMPRESARIALES Y NO FINANCIERAS
	2			TRANSFERENCIAS OTORGADAS A ENTIDADES PARAESTATALES NO EMPRESARIALES Y NO FINANCIERAS 01 TRANSFERENCIAS OTORGADAS A ENTIDADES PARAESTATALES NO EMPRESARIALES Y NO FINANCIERAS TRANSFERENCIAS OTORGADAS PARA ENTIDADES PARAESTATALES EMPRESARIALES Y NO FINANCIERAS 01 TRANSFERENCIAS OTORGADAS PARA ENTIDADES PARAESTATALES EMPRESARIALES Y NO FINANCIERAS

CATÁLOGO DE OBJETO DEL GASTO 2024

CAP.	CTO.	PART. GEN.	PART. ESPEC	DESCRIPCIÓN
4				TRANSFERENCIAS, ASIGNACIONES, SUBSIDIOS Y OTRAS AYUDAS
	2			TRANSFERENCIAS AL RESTO DEL SECTOR PUBLICO
		2		TRANSFERENCIAS OTORGADAS PARA ENTIDADES PARAESTATALES EMPRESARIALES Y NO FINANCIERAS
			01	TRANSFERENCIAS OTORGADAS PARA ENTIDADES PARAESTATALES EMPRESARIALES Y NO FINANCIERAS
		3		TRANSFERENCIAS OTORGADAS PARA INSTITUCIONES PARAESTATALES PUBLICAS FINANCIERAS
			01	TRANSFERENCIAS OTORGADAS PARA INSTITUCIONES PARAESTATALES PUBLICAS FINANCIERAS
		4		TRANSFERENCIAS OTORGADAS A ENTIDADES FEDERATIVAS Y MUNICIPIOS
			01	TRANSFERENCIAS OTORGADAS A ENTIDADES FEDERATIVAS Y MUNICIPIOS
			02	TRANSFERENCIAS O COMPENSACIONES OTORGADAS A LA FEDERACION
			03	TRANSFERENCIAS OTORGADAS A LA FEDERACION EN ESPECIE
			04	TRANSFERENCIAS OTORGADAS A ENTIDADES FEDERATIVAS Y MUNICIPIOS EN ESPECIE
		5		TRANSFERENCIAS A FIDEICOMISOS DE ENTIDADES FEDERATIVAS Y MUNICIPIOS
			01	TRANSFERENCIAS A FIDEICOMISOS DE ENTIDADES FEDERATIVAS Y MUNICIPIOS
			02	TRANSFERENCIAS A FIDEICOMISOS DE ENTIDADES FEDERATIVAS Y MUNICIPIOS
	3			SUBSIDIOS Y SUBVENCIONES
		1		SUBSIDIOS A LA PRODUCCION
			01	SUBSIDIOS A LA PRODUCCION COMERCIAL
			02	APOYOS CON IMPLEMENTOS A LA PRODUCCION COMERCIAL
			03	SUBSIDIOS A LA PRODUCCION ARTESANAL
			04	APOYOS CON IMPLEMENTOS A LA PRODUCCION ARTESANAL
			05	SUBSIDIOS A PRODUCTORES DEL CAMPO
			06	APOYOS CON IMPLEMENTOS A LOS PRODUCTORES DEL CAMPO
		2		SUBSIDIOS A LA DISTRIBUCION
			01	SUBSIDIOS A LA DISTRIBUCION
		3		SUBSIDIOS A LA INVERSION
			01	SUBSIDIOS A LA INVERSION
		4		SUBSIDIOS A LA PRESTACION DE SERVICIOS PUBLICOS
			01	SUBSIDIOS A MUNICIPIOS
			02	SUBSIDIOS A PROGRAMAS DE GOBIERNO
			03	SUBSIDIOS A OTRAS PRESTACIONES DE SERVICIOS PUBLICOS
			04	SUBSIDIOS INCENTIVOS FISCALES
		5		SUBSIDIOS PARA CUBRIR DIFERENCIALES DE TASAS DE INTERES
			01	SUBSIDIOS PARA CUBRIR DIFERENCIALES DE TASAS DE INTERES
		6		SUBSIDIOS A LA VIVIENDA
			01	SUBSIDIOS A LA VIVIENDA
		7		SUBVENCIONES AL CONSUMO
			01	SUBVENCIONES AL CONSUMO
		9		OTROS SUBSIDIOS
			01	OTROS SUBSIDIOS
			02	FOMENTO A LAS ACTIVIDADES AGROPECUARIAS Y DE SERVICIOS
	4			AYUDAS SOCIALES
		1		AYUDAS SOCIALES A PERSONAS
			01	RECOMPENSAS
			02	ASISTENCIA SOCIAL A LAS PERSONAS
			03	MEDICO ASISTENCIAL A LAS PERSONAS
			04	AYUDAS SOCIALES A PERSONAS POR PROGRAMAS ESPECIALES
			05	AYUDAS SOCIALES A PERSONAS POR PROGRAMAS DE GOBIERNO
			06	ASISTENCIA SOCIAL EN ESPECIE A LAS PERSONAS
			07	AYUDAS SOCIALES A ESTANCIAS INFANTILES DEL ESTADO DE CHIHUAHUA
			08	FONDO PERDIDO PARA PROYECTOS PRODUCTIVOS

CATÁLOGO DE OBJETO DEL GASTO 2024

CAP.	CTO.	PART. GEN.	PART. ESPEC	DESCRIPCIÓN
4				TRANSFERENCIAS, ASIGNACIONES, SUBSIDIOS Y OTRAS AYUDAS
	4			<p>AYUDAS SOCIALES</p> <p>AYUDAS SOCIALES A PERSONAS</p> <p>09 AYUDAS PARA GASTOS FUNERARIOS</p> <p>10 AYUDAS PARA ALIMENTACION CANASTA BASICA</p> <p>11 AYUDAS PARA ALOJAMIENTO</p> <p>12 DESPENSAS</p> <p>13 AYUDAS PARA ALIMENTACION EN EDUCACION BASICA</p> <p>14 APOYO DE TRANSPORTE</p> <p>15 APOYO SOCIAL A VETERANOS DE LA REVOLUCION MEXICANA</p> <p>16 APOYO SOCIAL A PERSONAS CON DISCAPACIDAD</p> <p>17 APOYO SOCIAL ADULTOS MAYORES</p> <p>18 APOYO PARA LA MODALIDAD DE JORNALEROS AGRICOLAS</p> <p>2</p> <p>BECAS Y OTRAS AYUDAS PARA PROGRAMAS DE CAPACITACION</p> <p>01 BECAS</p> <p>02 BECAS ESCUELA NORMAL DEL ESTADO</p> <p>03 BECAS ESCUELA DE TRABAJO SOCIAL</p> <p>04 BECAS ESCUELA NORMAL ESP. JOSE E. MEDRANO</p> <p>05 PREMIOS</p> <p>06 MEDALLAS CONDECORATIVAS</p> <p>07 OTRAS AYUDAS PARA PROGRAMAS DE CAPACITACION</p> <p>08 BECAS Y OTRAS AYUDAS PARA PROGRAMAS DE CAPACITACION POR PROGRAMAS ESPECIALES</p> <p>09 BECAS EDUCATIVAS CONDONADAS</p> <p>10 BECAS POR SERVICIO SOCIAL, PRACTICAS PROFESIONALES Y SUS EQUIVALENTES</p> <p>11 BECAS DE MOVILIDAD ACADEMICA INTERNACIONAL</p> <p>12 BECAS AL MERITO ACADEMICO EN EDUCACION SUPERIOR</p> <p>13 PREMIOS POR EXCELENCIA EDUCATIVA</p> <p>3</p> <p>AYUDAS SOCIALES A INSTITUCIONES DE ENSEÑANZA</p> <p>01 APOYOS EDUCACIONALES</p> <p>02 APOYOS AL DEPORTE</p> <p>03 APOYOS CULTURALES</p> <p>04 BECAS DEPORTIVAS</p> <p>05 MEDALLAS DEPORTIVAS</p> <p>06 PREMIACIONES DEPORTIVAS</p> <p>4</p> <p>AYUDAS SOCIALES A ACTIVIDADES CIENTIFICAS O ACADEMICAS</p> <p>01 AYUDAS ACADEMICAS EN TAREAS DE INVESTIGACION</p> <p>02 AYUDAS ACADEMICAS PARA MOVILIDAD DE INVESTIGADORES</p> <p>03 AYUDAS SOCIALES PARA ACTIVIDADES DE INVESTIGADORES</p> <p>5</p> <p>AYUDAS SOCIALES A INSTITUCIONES SIN FINES DE LUCRO</p> <p>01 AYUDAS A INSTITUCIONES SOCIALES</p> <p>02 AYUDAS A INSTITUCIONES DE SALUD</p> <p>03 AYUDAS SOCIALES A INSTITUCIONES SIN FINES DE LUCRO POR PROGRAMAS ESPECIALES</p> <p>04 SINDICATO DE TRABAJADORES AL SERVICIO DE GOBIERNO DEL ESTADO</p> <p>05 TRIBUNAL DE ARBITRAJE PARA LOS TRABAJADORES DEL ESTADO</p> <p>06 JUNTA ARBITRAL PARA LOS TRABAJADORES AL SERVICIO DEL ESTADO</p> <p>07 SINDICATO NACIONAL DE TRABAJADORES DE LA SECCION 42</p> <p>08 SINDICATO CONGRESO DEL COMITE DIRECTIVO</p> <p>09 SINDICATO DIA DEL SERVIDOR PUBLICO</p> <p>10 SINDICATO DIA DEL TIPOGRAFO, MUSICO, CONSERJE, OFICIAL DE VIALIDAD</p> <p>11 ASOCIACION DE JUBILADOS Y PENSIONADOS</p> <p>6</p> <p>AYUDAS SOCIALES A COOPERATIVAS</p>

CATÁLOGO DE OBJETO DEL GASTO 2024

CAP.	CTO.	PART. GEN.	PART. ESPEC	DESCRIPCIÓN
4				TRANSFERENCIAS, ASIGNACIONES, SUBSIDIOS Y OTRAS AYUDAS
	4			AYUDAS SOCIALES
		6		AYUDAS SOCIALES A COOPERATIVAS
			01	AYUDAS SOCIALES A COOPERATIVAS
		7		AYUDAS SOCIALES A ENTIDADES DE INTERES PUBLICO
			01	SINDICATO DE TRABAJADORES AL SERVICIO DE GOBIERNO DEL ESTADO
			02	CONGRESO DEL COMITE DIRECTIVO
			03	DIA DEL SERVIDOR PUBLICO (APOYO SINDICALIZADOS)
			04	DIA DEL TIPOGRAFO, MUSICO, CONSERJE, OFICIAL DE VIALIDAD
			05	SINDICATO NACIONAL DE TRABAJADORES DE LA SECCION 42
			06	SINDICATO NACIONAL DE TRABAJADORES DE LA SECCION 8
			07	TRIBUNAL DE ARBITRAJE PARA LOS TRABAJADORES DEL ESTADO
			08	JUNTA ARBITRAL PARA LOS TRABAJADORES AL SERVICIO DEL ESTADO
		8		AYUDAS POR DESASTRES NATURALES Y OTROS SINIESTROS
			01	AYUDAS POR DESASTRES NATURALES Y OTROS SINIESTROS
	5			PENSIONES Y JUBILACIONES
		1		PENSIONES
			01	PENSIONADOS
			02	DIFERENCIAL DE PENSION ESTATICA
			03	PENSION POR VIUDEZ Y ORFANDAD
			04	PENSIONADOS ICHISAL.
			05	DIFERENCIAL DE PENSION ESTATICA ICHISAL.
			06	PENSION POR VIUDEZ Y ORFANDAD ICHISAL.
		2		JUBILACIONES
			01	JUBILADOS
			02	JUBILADOS ICHISAL.
		9		OTRAS PENSIONES Y JUBILACIONES
			01	OTRAS PENSIONES Y JUBILACIONES
	6			TRANSFERENCIAS A FIDEICOMISOS, MANDATOS Y OTROS ANALOGOS
		1		TRANSFERENCIAS A FIDEICOMISOS DEL PODER EJECUTIVO
			01	TRANSFERENCIAS A FIDEICOMISOS DEL PODER EJECUTIVO
		2		TRANSFERENCIAS A FIDEICOMISOS DEL PODER LEGISLATIVO
			01	TRANSFERENCIAS A FIDEICOMISOS DEL PODER LEGISLATIVO
		3		TRANSFERENCIAS A FIDEICOMISOS DEL PODER JUDICIAL
			01	TRANSFERENCIAS A FIDEICOMISOS DEL PODER JUDICIAL
		4		TRANSFERENCIAS A FIDEICOMISOS PUBLICOS DE ENTIDADES PARAESTATALES NO EMPRESARIALES Y NO FINANCIERAS
			01	TRANSFERENCIAS A FIDEICOMISOS PUBLICOS DE ENTIDADES PARAESTATALES NO EMPRESARIALES Y NO FINANCIERAS
		5		TRANSFERENCIAS A FIDEICOMISOS PUBLICOS DE ENTIDADES PARAESTATALES EMPRESARIALES Y NO FINANCIERAS
			01	TRANSFERENCIAS A FIDEICOMISOS PUBLICOS DE ENTIDADES PARAESTATALES EMPRESARIALES Y NO FINANCIERAS
		6		TRANSFERENCIAS A FIDEICOMISOS DE INSTITUCIONES PUBLICAS FINANCIERAS
			01	TRANSFERENCIAS A FIDEICOMISOS DE INSTITUCIONES PUBLICAS FINANCIERAS
	7			TRANSFERENCIAS A LA SEGURIDAD SOCIAL
		1		TRANSFERENCIAS POR OBLIGACION DE LEY
			01	TRANSFERENCIAS POR OBLIGACION DE LEY
	8			DONATIVOS
		1		DONATIVOS A INSTITUCIONES SIN FINES DE LUCRO
			01	DONATIVOS A INSTITUCIONES SIN FINES DE LUCRO
		2		DONATIVOS A ENTIDADES FEDERATIVAS

CATÁLOGO DE OBJETO DEL GASTO 2024

CAP.	CTO.	PART. GEN.	PART. ESPEC	DESCRIPCIÓN
4				TRANSFERENCIAS, ASIGNACIONES, SUBSIDIOS Y OTRAS AYUDAS
	8			DONATIVOS
		2		DONATIVOS A ENTIDADES FEDERATIVAS
			01	DONATIVOS A ENTIDADES FEDERATIVAS
		3		DONATIVOS A FIDEICOMISO PRIVADOS
			01	DONATIVOS A FIDEICOMISO PRIVADOS
		4		DONATIVOS A FIDEICOMISOS ESTATALES
			01	DONATIVOS A FIDEICOMISO ESTATAL
		5		DONATIVOS INTERNACIONALES
			01	DONATIVOS INTERNACIONALES
	9			TRANSFERENCIAS AL EXTERIOR
		1		TRANSFERENCIAS PARA GOBIERNOS EXTRANJEROS
			01	TRANSFERENCIAS PARA GOBIERNOS EXTRANJEROS
		2		TRANSFERENCIAS PARA ORGANISMOS INTERNACIONALES
			01	TRANSFERENCIAS PARA ORGANISMOS INTERNACIONALES
		3		TRANSFERENCIAS PARA EL SECTOR PRIVADO EXTERNO
			01	TRANSFERENCIAS A ASOCIACIONES SINDICALES
			02	TRANSFERENCIAS A ORGANISMOS ARBITRALES (PROVISIONAL)
5				BIENES MUEBLES, INMUEBLES E INTANGIBLES
	1			MOBILIARIO Y EQUIPO DE ADMINISTRACION
		1		MUEBLES DE OFICINA Y ESTANTERIA
			01	MUEBLES DE OFICINA Y ESTANTERIA
		2		MUEBLES, EXCEPTO DE OFICINA Y ESTANTERIA
			01	MUEBLES, EXCEPTO DE OFICINA Y ESTANTERIA
		3		BIENES ARTISTICOS, CULTURALES Y CIENTIFICOS
			01	BIENES ARTISTICOS, CULTURALES Y CIENTIFICOS
		4		OBJETOS DE VALOR
			01	OBJETOS DE VALOR
		5		EQUIPO DE COMPUTO Y DE TECNOLOGIAS DE LA INFORMACION
			01	EQUIPO DE COMPUTO Y DE TECNOLOGIAS DE LA INFORMACION
		9		OTROS MOBILIARIOS Y EQUIPOS DE ADMINISTRACION
			01	OTROS MOBILIARIOS Y EQUIPOS DE ADMINISTRACION
	2			MOBILIARIO Y EQUIPO EDUCACIONAL Y RECREATIVO
		1		EQUIPOS Y APARATOS AUDIOVISUALES
			01	EQUIPOS Y APARATOS AUDIOVISUALES
		2		APARATOS DEPORTIVOS
			01	APARATOS DEPORTIVOS
		3		CAMARAS FOTOGRAFICAS Y DE VIDEO
			01	CAMARAS FOTOGRAFICAS Y DE VIDEO
		9		OTRO MOBILIARIO Y EQUIPO EDUCACIONAL Y RECREATIVO
			01	OTRO MOBILIARIO Y EQUIPO EDUCACIONAL Y RECREATIVO
	3			EQUIPO E INSTRUMENTAL MEDICO Y DE LABORATORIO
		1		EQUIPO MEDICO Y DE LABORATORIO
			01	EQUIPO MEDICO Y DE LABORATORIO
		2		INSTRUMENTAL MEDICO Y DE LABORATORIO
			01	INSTRUMENTAL MEDICO Y DE LABORATORIO
	4			VEHICULOS Y EQUIPO DE TRANSPORTE
		1		VEHICULOS Y EQUIPO TERRESTRE
			01	AUTOMOVILES Y CAMIONES
		2		CARROCERIAS Y REMOLQUES

CATÁLOGO DE OBJETO DEL GASTO 2024

CAP.	CTO.	PART. GEN.	PART. ESPEC	DESCRIPCIÓN
5				BIENES MUEBLES, INMUEBLES E INTANGIBLES
	4			VEHICULOS Y EQUIPO DE TRANSPORTE
		2		CARROCERIAS Y REMOLQUES
			01	CARROCERIAS Y REMOLQUES
		3		EQUIPO AEROESPACIAL
			01	EQUIPO AEROESPACIAL
		4		EQUIPO FERROVIARIO
			01	EQUIPO FERROVIARIO
		5		EMBARCACIONES
			01	EMBARCACIONES
		9		OTROS EQUIPOS DE TRANSPORTE
			01	OTROS EQUIPOS DE TRANSPORTE
	5			EQUIPO DE DEFENSA Y SEGURIDAD
		1		EQUIPO DE DEFENSA Y SEGURIDAD
			01	EQUIPO DE DEFENSA Y SEGURIDAD
	6			MAQUINARIA, OTROS EQUIPOS Y HERRAMIENTAS
		1		MAQUINARIA Y EQUIPO AGROPECUARIO
			01	MAQUINARIA Y EQUIPO AGROPECUARIO
		2		MAQUINARIA Y EQUIPO INDUSTRIAL
			01	MAQUINARIA Y EQUIPO INDUSTRIAL
		3		MAQUINARIA Y EQUIPO DE CONSTRUCCION
			01	MAQUINARIA Y EQUIPO DE CONSTRUCCION
		4		SISTEMAS DE AIRE ACONDICIONADO, CALEFACCION Y DE REFRIGERACION INDUSTRIAL Y COMERCIAL
			01	SISTEMAS DE AIRE ACONDICIONADO, CALEFACCION Y DE REFRIGERACION INDUSTRIAL Y COMERCIAL
		5		EQUIPO DE COMUNICACION Y TELECOMUNICACION
			01	EQUIPO DE COMUNICACION Y TELECOMUNICACION
		6		EQUIPOS DE GENERACION ELECTRICA, APARATOS Y ACCESORIOS ELECTRICOS
			01	EQUIPOS DE GENERACION ELECTRICA, APARATOS Y ACCESORIOS ELECTRICOS
		7		HERRAMIENTAS Y MAQUINAS - HERRAMIENTA
			01	HERRAMIENTAS Y MAQUINAS - HERRAMIENTA
		9		OTROS EQUIPOS
			01	OTROS EQUIPOS
	7			ACTIVOS BIOLÓGICOS
		1		BOVINOS
			01	BOVINOS
		2		PORCINOS
			01	PORCINOS
		3		AVES
			01	AVES
		4		OVINOS Y CAPRINOS
			01	OVINOS Y CAPRINOS
		5		PECES Y ACUICULTURA
			01	PECES Y ACUICULTURA
		6		EQUINOS
			01	EQUINOS
		7		ESPECIES MENORES Y DE ZOOLOGICO
			01	ESPECIES MENORES Y DE ZOOLOGICO
			02	ANIMALES DE SEGURIDAD PUBLICA
		8		ARBOLES Y PLANTAS
			01	ARBOLES Y PLANTAS

CATÁLOGO DE OBJETO DEL GASTO 2024

CAP.	CTO.	PART. GEN.	PART. ESPEC	DESCRIPCIÓN
5				BIENES MUEBLES, INMUEBLES E INTANGIBLES
	7			ACTIVOS BIOLÓGICOS
		9		OTROS ACTIVOS BIOLÓGICOS
			01	OTROS ACTIVOS BIOLÓGICOS
	8			BIENES INMUEBLES
		1		TERRENOS
			01	TERRENOS
		2		VIVIENDAS
			01	VIVIENDAS
		3		EDIFICIOS NO RESIDENCIALES
			01	EDIFICIOS NO RESIDENCIALES
		9		OTROS BIENES INMUEBLES
			01	OTROS BIENES INMUEBLES
	9			ACTIVOS INTANGIBLES
		1		SOFTWARE
			01	SOFTWARE
		2		PATENTES
			01	PATENTES
		3		MARCAS
			01	MARCAS
		4		DERECHOS
			01	DERECHOS
		5		CONCESIONES
			01	CONCESIONES
		6		FRANQUICIAS
			01	FRANQUICIAS
		7		LICENCIAS INFORMÁTICAS E INTELECTUALES
			01	LICENCIAS INFORMÁTICAS E INTELECTUALES
		8		LICENCIAS INDUSTRIALES, COMERCIALES Y OTRAS
			01	LICENCIAS INDUSTRIALES, COMERCIALES Y OTRAS
		9		OTROS ACTIVOS INTANGIBLES
			01	OTROS ACTIVOS INTANGIBLES
6				INVERSIÓN PÚBLICA
	1			OBRA PÚBLICA EN BIENES DE DOMINIO PÚBLICO
		1		EDIFICACIÓN HABITACIONAL
			01	CONSTRUCCIÓN Y AMPLIACIÓN POR CONTRATO
			02	CONSERVACIÓN POR CONTRATO
			03	RECONSTRUCCIÓN Y REMODELACIÓN POR CONTRATO
			04	CONSTRUCCIÓN Y AMPLIACIÓN POR ADMINISTRACIÓN
			05	CONSERVACIÓN POR ADMINISTRACIÓN
			06	RECONSTRUCCIÓN Y REMODELACIÓN POR ADMINISTRACIÓN
		2		EDIFICACIÓN NO HABITACIONAL
			01	CONSTRUCCIÓN Y AMPLIACIÓN POR CONTRATO
			02	CONSERVACIÓN POR CONTRATO
			03	RECONSTRUCCIÓN Y REMODELACIÓN POR CONTRATO
			04	CONSTRUCCIÓN Y AMPLIACIÓN POR ADMINISTRACIÓN
			05	CONSERVACIÓN POR ADMINISTRACIÓN
			06	RECONSTRUCCIÓN Y REMODELACIÓN POR ADMINISTRACIÓN
		3		CONSTRUCCIÓN DE OBRAS PARA EL ABASTECIMIENTO DE AGUA, PETRÓLEO, GAS, ELECTRICIDAD Y TELECOMUNICACIONES
			01	ELECTRICIDAD Y TELECOMUNICACIONES

CATÁLOGO DE OBJETO DEL GASTO 2024

CAP.	CTO.	PART. GEN.	PART. ESPEC	DESCRIPCIÓN
6				INVERSION PUBLICA
	1	3		OBRA PUBLICA EN BIENES DE DOMINIO PUBLICO CONSTRUCCION DE OBRAS PARA EL ABASTECIMIENTO DE AGUA, PETROLEO, GAS, ELECTRICIDAD Y TELECOMUNICACIONES 02 CONSTRUCCION Y AMPLIACION POR CONTRATO 03 CONSERVACION POR CONTRATO 04 RECONSTRUCCION Y REMODELACION POR CONTRATO 05 CONSTRUCCION Y AMPLIACION POR ADMINISTRACION 06 CONSERVACION POR ADMINISTRACION 07 RECONSTRUCCION Y REMODELACION POR ADMINISTRACION 4 DIVISION DE TERRENOS Y CONSTRUCCION DE OBRAS DE URBANIZACION 01 CONSTRUCCION Y AMPLIACION POR CONTRATO 02 CONSERVACION POR CONTRATO 03 RECONSTRUCCION Y REMODELACION POR CONTRATO 04 CONSTRUCCION Y AMPLIACION POR ADMINISTRACION 05 CONSERVACION POR ADMINISTRACION 06 RECONSTRUCCION Y REMODELACION POR ADMINISTRACION 5 CONSTRUCCION DE VIAS DE COMUNICACION 01 CONSTRUCCION Y AMPLIACION POR CONTRATO 02 CONSERVACION POR CONTRATO 03 RECONSTRUCCION Y REMODELACION POR CONTRATO 04 CONSTRUCCION Y AMPLIACION POR ADMINISTRACION 05 CONSERVACION POR ADMINISTRACION 06 RECONSTRUCCION Y REMODELACION POR ADMINISTRACION 6 OTRAS CONSTRUCCIONES DE INGENIERIA CIVIL U OBRA PESADA 01 CONSTRUCCION Y AMPLIACION POR CONTRATO 02 CONSERVACION POR CONTRATO 03 RECONSTRUCCION Y REMODELACION POR CONTRATO 04 CONSTRUCCION Y AMPLIACION POR ADMINISTRACION 05 CONSERVACION POR ADMINISTRACION 06 RECONSTRUCCION Y REMODELACION POR ADMINISTRACION 7 INSTALACIONES Y EQUIPAMIENTO EN CONSTRUCCIONES 01 CONSTRUCCION Y AMPLIACION POR CONTRATO 02 CONSERVACION POR CONTRATO 03 RECONSTRUCCION Y REMODELACION POR CONTRATO 04 CONSTRUCCION Y AMPLIACION POR ADMINISTRACION 05 CONSERVACION POR ADMINISTRACION 06 RECONSTRUCCION Y REMODELACION POR ADMINISTRACION 9 TRABAJOS DE ACABADOS EN EDIFICACIONES Y OTROS TRABAJOS ESPECIALIZADOS 01 CONSTRUCCION Y AMPLIACION POR CONTRATO 02 CONSERVACION POR CONTRATO 03 RECONSTRUCCION Y REMODELACION POR CONTRATO 04 CONSTRUCCION Y AMPLIACION POR ADMINISTRACION 05 CONSERVACION POR ADMINISTRACION 06 RECONSTRUCCION Y REMODELACION POR ADMINISTRACION 2 OBRA PUBLICA EN BIENES PROPIOS 1 EDIFICACION HABITACIONAL 01 CONSTRUCCION Y AMPLIACION POR CONTRATO 02 CONSERVACION POR CONTRATO 03 RECONSTRUCCION Y REMODELACION POR CONTRATO 04 CONSTRUCCION Y AMPLIACION POR ADMINISTRACION

CATÁLOGO DE OBJETO DEL GASTO 2024

CAP.	CTO.	PART. GEN.	PART. ESPEC	DESCRIPCIÓN
6				INVERSION PUBLICA
	2			<p>OBRA PUBLICA EN BIENES PROPIOS</p> <p>EDIFICACION HABITACIONAL</p> <p>05 CONSERVACION POR ADMINISTRACION</p> <p>06 RECONSTRUCCION Y REMODELACION POR ADMINISTRACION</p> <p>EDIFICACION NO HABITACIONAL</p> <p>01 CONSTRUCCION Y AMPLIACION POR CONTRATO</p> <p>02 CONSERVACION POR CONTRATO</p> <p>03 RECONSTRUCCION Y REMODELACION POR CONTRATO</p> <p>04 CONSTRUCCION Y AMPLIACION POR ADMINISTRACION</p> <p>05 CONSERVACION POR ADMINISTRACION</p> <p>06 RECONSTRUCCION Y REMODELACION POR ADMINISTRACION</p> <p>CONSTRUCCION DE OBRAS PARA EL ABASTECIMIENTO DE AGUA, PETROLEO, GAS, ELECTRICIDAD Y TELECOMUNICACIONES</p> <p>01 ELECTRICIDAD Y TELECOMUNICACIONES</p> <p>02 CONSTRUCCION Y AMPLIACION POR CONTRATO</p> <p>03 CONSERVACION POR CONTRATO</p> <p>04 RECONSTRUCCION Y REMODELACION POR CONTRATO</p> <p>05 CONSTRUCCION Y AMPLIACION POR ADMINISTRACION</p> <p>06 CONSERVACION POR ADMINISTRACION</p> <p>07 RECONSTRUCCION Y REMODELACION POR ADMINISTRACION</p> <p>DIVISION DE TERRENOS Y CONSTRUCCION DE OBRAS DE URBANIZACION</p> <p>01 CONSTRUCCION Y AMPLIACION POR CONTRATO</p> <p>02 CONSERVACION POR CONTRATO</p> <p>03 RECONSTRUCCION Y REMODELACION POR CONTRATO</p> <p>04 CONSTRUCCION Y AMPLIACION POR ADMINISTRACION</p> <p>05 CONSERVACION POR ADMINISTRACION</p> <p>06 RECONSTRUCCION Y REMODELACION POR ADMINISTRACION</p> <p>CONSTRUCCION DE VIAS DE COMUNICACION</p> <p>01 CONSTRUCCION Y AMPLIACION POR CONTRATO</p> <p>02 CONSERVACION POR CONTRATO</p> <p>03 RECONSTRUCCION Y REMODELACION POR CONTRATO</p> <p>04 CONSTRUCCION Y AMPLIACION POR ADMINISTRACION</p> <p>05 CONSERVACION POR ADMINISTRACION</p> <p>06 RECONSTRUCCION Y REMODELACION POR ADMINISTRACION</p> <p>OTRAS CONSTRUCCIONES DE INGENIERIA CIVIL U OBRA PESADA</p> <p>01 CONSTRUCCION Y AMPLIACION POR CONTRATO</p> <p>02 CONSERVACION POR CONTRATO</p> <p>03 RECONSTRUCCION Y REMODELACION POR CONTRATO</p> <p>04 CONSTRUCCION Y AMPLIACION POR ADMINISTRACION</p> <p>05 CONSERVACION POR ADMINISTRACION</p> <p>06 RECONSTRUCCION Y REMODELACION POR ADMINISTRACION</p> <p>INSTALACIONES Y EQUIPAMIENTO EN CONSTRUCCIONES</p> <p>01 CONSTRUCCION Y AMPLIACION POR CONTRATO</p> <p>02 CONSERVACION POR CONTRATO</p> <p>03 RECONSTRUCCION Y REMODELACION POR CONTRATO</p> <p>04 CONSTRUCCION Y AMPLIACION POR ADMINISTRACION</p> <p>05 CONSERVACION POR ADMINISTRACION</p> <p>06 RECONSTRUCCION Y REMODELACION POR ADMINISTRACION</p> <p>TRABAJOS DE ACABADOS EN EDIFICACIONES Y OTROS TRABAJOS ESPECIALIZADOS</p> <p>01 CONSTRUCCION Y AMPLIACION POR CONTRATO</p>

CATÁLOGO DE OBJETO DEL GASTO 2024

CAP.	CTO.	PART. GEN.	PART. ESPEC	DESCRIPCIÓN
6				INVERSION PUBLICA
	2	9		OBRA PUBLICA EN BIENES PROPIOS
				TRABAJOS DE ACABADOS EN EDIFICACIONES Y OTROS TRABAJOS ESPECIALIZADOS
			02	CONSERVACION POR CONTRATO
			03	RECONSTRUCCION Y REMODELACION POR CONTRATO
			04	CONSTRUCCION Y AMPLIACION POR ADMINISTRACION
			05	CONSERVACION POR ADMINISTRACION
			06	RECONSTRUCCION Y REMODELACION POR ADMINISTRACION
	3			PROYECTOS PRODUCTIVOS Y ACCIONES DE FOMENTO
		1		ESTUDIOS, FORMULACION Y EVALUACION DE PROYECTOS PRODUCTIVOS NO INCLUIDOS EN CONCEPTOS ANTERIORES DE ESTE CAPITULO
			01	ESTUDIOS, FORMULACION Y EVALUACION DE PROYECTOS PRODUCTIVOS NO INCLUIDOS EN CONCEPTOS ANTERIORES DE ESTE CAPITULO POR CONTRATO
			02	ESTUDIOS, FORMULACION Y EVALUACION DE PROYECTOS PRODUCTIVOS NO INCLUIDOS EN CONCEPTOS ANTERIORES DE ESTE CAPITULO POR ADMINISTRACION
		2		EJECUCION DE PROYECTOS PRODUCTIVOS NO INCLUIDOS EN CONCEPTOS ANTERIORES DE ESTE CAPITULO
			01	EJECUCION DE PROYECTOS PRODUCTIVOS NO INCLUIDOS EN CONCEPTOS ANTERIORES DE ESTE CAPITULO POR CONTRATO
			02	EJECUCION DE PROYECTOS PRODUCTIVOS NO INCLUIDOS EN CONCEPTOS ANTERIORES DE ESTE CAPITULO POR ADMINISTRACION
7				INVERSIONES FINANCIERAS Y OTRAS PROVISIONES
	1			INVERSIONES PARA EL FOMENTO DE ACTIVIDADES PRODUCTIVAS
		1		CREDITOS OTORGADOS POR ENTIDADES FEDERATIVAS Y MUNICIPIOS AL SECTOR SOCIAL Y PRIVADO PARA EL FOMENTO DE ACTIVIDADES PRODUCTIVAS
			01	CREDITOS OTORGADOS POR ENTIDADES FEDERATIVAS Y MUNICIPIOS AL SECTOR SOCIAL Y PRIVADO PARA EL FOMENTO DE ACTIVIDADES PRODUCTIVAS
		2		CREDITOS OTORGADOS POR LAS ENTIDADES FEDERATIVAS A MUNICIPIOS PARA EL FOMENTO DE ACTIVIDADES PRODUCTIVAS
			01	CREDITOS OTORGADOS POR LAS ENTIDADES FEDERATIVAS A MUNICIPIOS PARA EL FOMENTO DE ACTIVIDADES PRODUCTIVAS
	2			ACCIONES PARTICIPACIONES DE CAPITAL
		1		ACCIONES Y PARTICIPACIONES DE CAPITAL EN ENTIDADES PARAESTATALES NO EMPRESARIALES Y NO FINANCIERAS CON FINES DE POLITICA ECONOMICA
			01	ACCIONES Y PARTICIPACIONES DE CAPITAL EN ENTIDADES PARAESTATALES NO EMPRESARIALES Y NO FINANCIERAS CON FINES DE POLITICA ECONOMICA
		2		ACCIONES Y PARTICIPACIONES DE CAPITAL EN ENTIDADES PARAESTATALES EMPRESARIALES Y NO FINANCIERAS CON FINES DE POLITICA ECONOMICA
			01	ACCIONES Y PARTICIPACIONES DE CAPITAL EN ENTIDADES PARAESTATALES EMPRESARIALES Y NO FINANCIERAS CON FINES DE POLITICA ECONOMICA
		3		ACCIONES Y PARTICIPACIONES DE CAPITAL EN INSTITUCIONES PARAESTATALES PUBLICAS FINANCIERAS CON FINES DE POLITICA ECONOMICA
			01	ACCIONES Y PARTICIPACIONES DE CAPITAL EN INSTITUCIONES PARAESTATALES PUBLICAS FINANCIERAS CON FINES DE POLITICA ECONOMICA
		4		ACCIONES Y PARTICIPACIONES DE CAPITAL EN EL SECTOR PRIVADO CON FINES DE POLITICA ECONOMICA
			01	ACCIONES Y PARTICIPACIONES DE CAPITAL EN EL SECTOR PRIVADO CON FINES DE POLITICA ECONOMICA
		5		ACCIONES Y PARTICIPACIONES DE CAPITAL EN ORGANISMOS INTERNACIONALES CON FINES DE POLITICA ECONOMICA
			01	ACCIONES Y PARTICIPACIONES DE CAPITAL EN ORGANISMOS INTERNACIONALES CON FINES DE POLITICA ECONOMICA
		6		ACCIONES Y PARTICIPACIONES DE CAPITAL EN EL SECTOR EXTERNO CON FINES DE POLITICA ECONOMICA
			01	ACCIONES Y PARTICIPACIONES DE CAPITAL EN EL SECTOR EXTERNO CON FINES DE POLITICA ECONOMICA
		7		ACCIONES Y PARTICIPACIONES DE CAPITAL EN EL SECTOR PUBLICO CON FINES DE GESTION DE LA LIQUIDEZ

CATÁLOGO DE OBJETO DEL GASTO 2024

CAP.	CTO.	PART. GEN.	PART. ESPEC	DESCRIPCIÓN
7				INVERSIONES FINANCIERAS Y OTRAS PROVISIONES
	2			ACCIONES PARTICIPACIONES DE CAPITAL
		7		ACCIONES Y PARTICIPACIONES DE CAPITAL EN EL SECTOR PUBLICO CON FINES DE GESTION DE LA LIQUIDEZ
			01	ACCIONES Y PARTICIPACIONES DE CAPITAL EN EL SECTOR PUBLICO CON FINES DE GESTION DE LA LIQUIDEZ
		8		ACCIONES Y PARTICIPACIONES DE CAPITAL EN EL SECTOR PRIVADO CON FINES DE GESTION DE LA LIQUIDEZ
			01	ACCIONES Y PARTICIPACIONES DE CAPITAL EN EL SECTOR PRIVADO CON FINES DE GESTION DE LA LIQUIDEZ
		9		ACCIONES Y PARTICIPACIONES DE CAPITAL EN EL SECTOR EXTERNO CON FINES DE GESTION DE LA LIQUIDEZ
			01	ACCIONES Y PARTICIPACIONES DE CAPITAL EN EL SECTOR EXTERNO CON FINES DE GESTION DE LA LIQUIDEZ
	3			COMPRA DE TITULOS Y VALORES
		1		BONOS
			01	BONOS
		2		VALORES REPRESENTATIVOS DE DEUDA ADQUIRIDOS CON FINES DE POLITICA ECONOMICA
			01	VALORES REPRESENTATIVOS DE DEUDA ADQUIRIDOS CON FINES DE POLITICA ECONOMICA
		3		VALORES REPRESENTATIVOS DE DEUDA ADQUIRIDOS CON FINES DE GESTION DE LIQUIDEZ
			01	VALORES REPRESENTATIVOS DE DEUDA ADQUIRIDOS CON FINES DE GESTION DE LIQUIDEZ
		4		OBLIGACIONES NEGOCIABLES ADQUIRIDAS CON FINES DE POLITICA ECONOMICA
			01	OBLIGACIONES NEGOCIABLES ADQUIRIDAS CON FINES DE POLITICA ECONOMICA
		5		OBLIGACIONES NEGOCIABLES ADQUIRIDAS CON FINES DE GESTION DE LIQUIDEZ
			01	OBLIGACIONES NEGOCIABLES ADQUIRIDAS CON FINES DE GESTION DE LIQUIDEZ
		9		OTROS VALORES
			01	OTROS VALORES
	4			CONCESION DE PRESTAMOS
		1		CONCESION DE PRESTAMOS A ENTIDADES PARAESTATALES NO EMPRESARIALES Y NO FINANCIERAS CON FINES DE POLITICA ECONOMICA
			01	CONCESION DE PRESTAMOS A ENTIDADES PARAESTATALES NO EMPRESARIALES Y NO FINANCIERAS CON FINES DE POLITICA ECONOMICA
		2		CONCESION DE PRESTAMOS A ENTIDADES PARAESTATALES EMPRESARIALES Y NO FINANCIERAS CON FINES DE POLITICA ECONOMICA
			01	CONCESION DE PRESTAMOS A ENTIDADES PARAESTATALES EMPRESARIALES Y NO FINANCIERAS CON FINES DE POLITICA ECONOMICA
		3		CONCESION DE PRESTAMOS A INSTITUCIONES PARAESTATALES PUBLICAS FINANCIERAS CON FINES DE POLITICA ECONOMICA
			01	CONCESION DE PRESTAMOS A INSTITUCIONES PARAESTATALES PUBLICAS FINANCIERAS CON FINES DE POLITICA ECONOMICA
		4		CONCESION DE PRESTAMOS A ENTIDADES FEDERATIVAS Y MUNICIPIOS CON FINES DE POLITICA ECONOMICA
			01	CONCESION DE PRESTAMOS A ENTIDADES FEDERATIVAS Y MUNICIPIOS CON FINES DE POLITICA ECONOMICA
		5		CONCESION DE PRESTAMOS AL SECTOR PRIVADO CON FINES DE POLITICA ECONOMICA
			01	CONCESION DE PRESTAMOS AL SECTOR PRIVADO CON FINES DE POLITICA ECONOMICA
		6		CONCESION DE PRESTAMOS AL SECTOR EXTERNO CON FINES DE POLITICA ECONOMICA
			01	CONCESION DE PRESTAMOS AL SECTOR EXTERNO CON FINES DE POLITICA ECONOMICA
		7		CONCESION DE PRESTAMOS AL SECTOR PUBLICO CON FINES DE GESTION DE LIQUIDEZ
			01	CONCESION DE PRESTAMOS AL SECTOR PUBLICO CON FINES DE GESTION DE LIQUIDEZ
		8		CONCESION DE PRESTAMOS AL SECTOR PRIVADO CON FINES DE GESTION DE LIQUIDEZ
			01	CONCESION DE PRESTAMOS AL SECTOR PRIVADO CON FINES DE GESTION DE LIQUIDEZ
		9		CONCESION DE PRESTAMOS AL SECTOR EXTERNO CON FINES DE GESTION DE LIQUIDEZ
			01	CONCESION DE PRESTAMOS AL SECTOR EXTERNO CON FINES DE GESTION DE LIQUIDEZ
	5			INVERSIONES EN FIDEICOMISOS, MANDATOS Y OTROS ANALOGOS

CATÁLOGO DE OBJETO DEL GASTO 2024

CAP.	CTO.	PART. GEN.	PART. ESPEC	DESCRIPCIÓN
7				INVERSIONES FINANCIERAS Y OTRAS PROVISIONES
	5			INVERSIONES EN FIDEICOMISOS, MANDATOS Y OTROS ANALOGOS
		1		INVERSIONES EN FIDEICOMISOS DEL PODER EJECUTIVO
			01	INVERSIONES EN FIDEICOMISOS DEL PODER EJECUTIVO
		2		INVERSIONES EN FIDEICOMISOS DEL PODER LEGISLATIVO
			01	INVERSIONES EN FIDEICOMISOS DEL PODER LEGISLATIVO
		3		INVERSIONES EN FIDEICOMISOS DEL PODER JUDICIAL
			01	INVERSIONES EN FIDEICOMISOS DEL PODER JUDICIAL
		4		INVERSIONES EN FIDEICOMISOS PUBLICOS NO EMPRESARIALES Y NO FINANCIEROS
			01	INVERSIONES EN FIDEICOMISOS PUBLICOS NO EMPRESARIALES Y NO FINANCIEROS
		5		INVERSIONES EN FIDEICOMISOS PUBLICOS EMPRESARIALES Y NO FINANCIEROS
			01	INVERSIONES EN FIDEICOMISOS PUBLICOS EMPRESARIALES Y NO FINANCIEROS
		6		INVERSIONES EN FIDEICOMISOS PUBLICOS FINANCIEROS
			01	INVERSIONES EN FIDEICOMISOS PUBLICOS FINANCIEROS
		7		INVERSIONES EN FIDEICOMISOS DE ENTIDADES FEDERATIVAS
			01	INVERSIONES EN FIDEICOMISOS DE ENTIDADES FEDERATIVAS
		8		INVERSIONES EN FIDEICOMISOS DE MUNICIPIOS
			01	INVERSIONES EN FIDEICOMISOS DE MUNICIPIOS
		9		OTRAS INVERSIONES EN FIDEICOMISOS
			01	FIDEICOMISOS DE EMPRESAS PRIVADAS Y PARTICULARES
	6			OTRAS INVERSIONES FINANCIERAS
		1		DEPOSITOS A LARGO PLAZO EN MONEDA NACIONAL
			01	DEPOSITOS A LARGO PLAZO EN MONEDA NACIONAL
		2		DEPOSITOS A LARGO PLAZO EN MONEDA EXTRANJERA
			01	DEPOSITOS A LARGO PLAZO EN MONEDA EXTRANJERA
	9			PROVISIONES PARA CONTINGENCIAS Y OTRAS EROGACIONES ESPECIALES
		1		CONTINGENCIAS POR FENOMENOS NATURALES
			01	CONTINGENCIAS POR FENOMENOS NATURALES
		2		CONTINGENCIAS SOCIOECONOMICAS
			01	CONTINGENCIAS SOCIOECONOMICAS
		9		OTRAS EROGACIONES ESPECIALES
			01	OTRAS EROGACIONES ESPECIALES
8				PARTICIPACIONES Y APORTACIONES
	1			PARTICIPACIONES
		1		FONDO GENERAL DE PARTICIPACIONES
			01	FONDO GENERAL DE PARTICIPACIONES
			02	FONDO GENERAL DE PARTICIPACIONES AJUSTE FEIEF.
		2		FONDO DE FOMENTO MUNICIPAL
			01	FONDO DE FOMENTO MUNICIPAL
		3		PARTICIPACIONES DE LAS ENTIDADES FEDERATIVAS A LOS MUNICIPIOS
			01	SOBRE DERECHOS ESTATALES
			02	SOBRE IMPUESTOS ESTATALES
		4		OTROS CONCEPTOS PARTICIPABLES DE LA FEDERACION A ENTIDADES FEDERATIVAS
			01	OTROS CONCEPTOS PARTICIPABLES DE LA FEDERACION A ENTIDADES FEDERATIVAS
		5		OTROS CONCEPTOS PARTICIPABLES DE LA FEDERACION A MUNICIPIOS
			01	FONDO DE FISCALIZACION PARA ENTIDADES FEDERATIVAS
			02	IMPUESTO ESPECIAL SOBRE PRODUCCION Y SERVICIOS
			03	IMPUESTO ESPECIAL SOBRE PRODUCCION Y SERVICIOS APUESTAS Y SORTEOS
			04	IMPUESTO SOBRE LA RENTA PARTICIPABLE
			05	0.136% DE LA RECAUDACION FEDERAL PARTICIPABLE (MUNICIPIOS FRONTERIZOS)

CATÁLOGO DE OBJETO DEL GASTO 2024

CAP.	CTO.	PART. GEN.	PART. ESPEC	DESCRIPCIÓN
8				PARTICIPACIONES Y APORTACIONES
	1			PARTICIPACIONES
		5		OTROS CONCEPTOS PARTICIPABLES DE LA FEDERACION A MUNICIPIOS
			06	FONDO DE FISCALIZACION PARA ENTIDADES FEDERATIVAS AJUSTE FEIEF.
			07	IMPUESTO SOBRE LA RENTA PARTICIPABLES - BIENES INMUEBLES
		6		CONVENIOS DE COLABORACION ADMINISTRATIVA
			01	IMPUESTO SOBRE AUTOMOVILES NUEVOS
			02	SOBRE TENENCIA O USO DE VEHICULOS
			03	IMPUESTO ESPECIAL SOBRE PRODUCCION Y SERVICIOS GASOLINA Y DIESEL
	3			APORTACIONES
		1		APORTACIONES DE LA FEDERACION A LAS ENTIDADES FEDERATIVAS
			01	APORTACIONES DE LA FEDERACION A LAS ENTIDADES FEDERATIVAS
		2		APORTACIONES DE LA FEDERACION A MUNICIPIOS
			01	APORTACIONES DE LA FEDERACION A MUNICIPIOS
		3		APORTACIONES DE LAS ENTIDADES FEDERATIVAS A LOS MUNICIPIOS
			01	APORTACIONES DE LAS ENTIDADES FEDERATIVAS A LOS MUNICIPIOS
		4		APORTACIONES PREVISTAS EN LEYES Y DECRETOS AL SISTEMA DE PROTECCION SOCIAL
			01	APORTACIONES PREVISTAS EN LEYES Y DECRETOS AL SISTEMA DE PROTECCION SOCIAL
		5		APORTACIONES PREVISTAS EN LEYES Y DECRETOS COMPENSATORIAS A ENTIDADES FEDERATIVAS Y MUNICIPIOS
			01	APORTACIONES PREVISTAS EN LEYES Y DECRETOS COMPENSATORIAS A ENTIDADES FEDERATIVAS Y MUNICIPIOS
	5			CONVENIOS
		1		CONVENIOS DE REASIGNACION
			01	CONVENIOS DE REASIGNACION
			02	CONVENIOS DE REASIGNACION PARA INVERSION PUBLICA
		2		CONVENIOS DE DESCENTRALIZACION
			01	CONVENIOS DE DESCENTRALIZACION
		3		OTROS CONVENIOS
			01	MULTAS DE INFRACCIONES MUNICIPALES
			02	MULTAS DE REVISION ECOLOGICA
			03	CONSEJO DE NOTARIOS DEL ESTADO DE CHIHUAHUA
9				DEUDA PUBLICA
	1			AMORTIZACION DE LA DEUDA PUBLICA
		1		AMORTIZACION DE LA DEUDA INTERNA CON INSTITUCIONES DE CREDITO
			01	AMORTIZACION DE LA DEUDA INTERNA CON INSTITUCIONES DE CREDITO 2010
			02	AMORTIZACION DE LA DEUDA INTERNA CON INSTITUCIONES DE CREDITO 2009
			03	AMORTIZACION DE LA DEUDA INTERNA CON INSTITUCIONES DE CREDITO 2011
			04	AMORTIZACION DE LA DEUDA INTERNA CON INSTITUCIONES DE CREDITO 2012
			05	AMORTIZACION DE LA DEUDA INTERNA CON INSTITUCIONES DE CREDITO 2013
			06	AMORTIZACION DE LA DEUDA INTERNA CON INSTITUCIONES DE CREDITO 2013 FINANCIAMIENTO NO 1
			07	BANOBRAS
			07	AMORTIZACION DE LA DEUDA INTERNA CON INSTITUCIONES DE CREDITO 2013 FINANCIAMIENTO NO 3
			08	INTERACCIONES
			08	AMORTIZACION DE LA DEUDA INTERNA CON INSTITUCIONES DE CREDITO 2013 FINANCIAMIENTO NO 3
			09	MULTIVA
			09	AMORTIZACION DE LA DEUDA INTERNA CON INSTITUCIONES DE CREDITO 2013 FINANCIAMIENTO NO 6
			11	BBVA BANCOMER
			11	AMORTIZACIONES - CREDITO SINDICADO
			12	AMORTIZACION DEL CREDITO DE CORTO PLAZO CORRESPONDIENTE AL CONTRATO DE CREDITO HSBC
			12	\$570 MDP
			13	AMORTIZACION DEL CREDITO DE CORTO PLAZO CORRESPONDIENTE AL CONTRATO DE CREDITO BBVA
			13	\$300 MDP

CATÁLOGO DE OBJETO DEL GASTO 2024

CAP.	CTO.	PART. GEN.	PART. ESPEC	DESCRIPCIÓN
9				DEUDA PUBLICA
	1	1		AMORTIZACION DE LA DEUDA PUBLICA AMORTIZACION DE LA DEUDA INTERNA CON INSTITUCIONES DE CREDITO 14 AMORTIZACION DEL CREDITO DE CORTO PLAZO CORRESPONDIENTE AL CONTRATO DE CREDITO BANORTE \$30 MDP 15 AMORTIZACIONES - REFINANCIAMIENTO F - 80742 INTERACCIONES 2018 16 AMORTIZACION DEL CREDITO DE CORTO PLAZO CORRESPONDIENTE AL CONTRATO DE CREDITO HSBC \$300 MDP 17 AMORTIZACION DEL CREDITO DE CORTO PLAZO CORRESPONDIENTE AL CONTRATO DE CREDITO BANORTE \$570 MDP 18 AMORTIZACION - CREDITO CORTO PLAZO BANORTE \$500 MDP 19 AMORTIZACION - CREDITO CORTO PLAZO BANSI \$300 MDP 20 AMORTIZACION - CREDITO CORTO PLAZO BANSI \$200 MDP 21 AMORTIZACION - CREDITO CORTO PLAZO BANORTE \$500 MDP (TIIE+.70) 22 AMORTIZACION - CREDITO CORTO PLAZO BANORTE \$500 MDP (TIIE+.79) 23 AMORTIZACION - CREDITO CORTO PLAZO BBVA \$100 MDP 24 AMORTIZACION - CREDITO CORTO PLAZO HSBC \$300 MDP 25 AMORTIZACION DEL CREDITO DE CORTO PLAZO BBVA \$200 MDP 26 AMORTIZACION DEL CREDITO DE CORTO PLAZO HSBC \$500 MDP 27 AMORTIZACION DEL CREDITO DE CORTO PLAZO BANORTE \$900 MDP 33 AMORTIZACION DEL CREDITO DE CORTO PLAZO 2020 - BBVA \$100 MDP 34 AMORTIZACION DEL CREDITO DE CORTO PLAZO 2020 - HSBC \$500 MDP 35 AMORTIZACION DEL CREDITO DE CORTO PLAZO BANORTE \$600 MDP 36 AMORTIZACION DEL CREDITO DE CORTO PLAZO MULTIVA \$100 MDP 37 AMORTIZACION DEL CREDITO DE CORTO PLAZO MULTIVA \$300 MDP 38 AMORTIZACION DEL CREDITO DE CORTO PLAZO BBVA \$200 MDP 39 AMORTIZACION DEL CREDITO DE CORTO PLAZO BANSI \$200 MDP 40 AMORTIZACION DEL CREDITO DE CORTO PLAZO BANSI \$100 MDP 41 AMORTIZACION DEL CREDITO DE CORTO PLAZO MULTIVA \$300 MDP 42 AMORTIZACION DEL CREDITO DE CORTO PLAZO BANSI \$200 MDP SEPTIEMBRE 43 AMORTIZACION DEL CREDITO DE CORTO PLAZO SANTANDER \$150 MDP 44 AMORTIZACION DEL CREDITO DE CORTO PLAZO SANTANDER \$100 MDP 45 AMORTIZACION DEL CREDITO DE CORTO PLAZO BANSI \$300 MDP OCTUBRE 2020 50 AMORTIZACION DE LA DEUDA A LARGO PLAZO 51 AMORTIZACION DE LA DEUDA A CORTO PLAZO 52 PROVISION DE AMORTIZACION DE LA DEUDA 2 AMORTIZACION DE LA DEUDA INTERNA POR EMISION DE TITULOS Y VALORES 01 AMORTIZACION DE LA DEUDA INTERNA POR EMISION DE TITULOS Y VALORES 02 AMORTIZACION DE BCC. 3 AMORTIZACION DE ARRENDAMIENTOS FINANCIEROS NACIONALES 01 AMORTIZACION DE ARRENDAMIENTOS FINANCIEROS NACIONALES 4 AMORTIZACION DE LA DEUDA EXTERNA CON INSTITUCIONES DE CREDITO 01 AMORTIZACION DE LA DEUDA EXTERNA CON INSTITUCIONES DE CREDITO 5 AMORTIZACION DE LA DEUDA EXTERNA CON ORGANISMOS FINANCIEROS INTERNACIONALES 01 AMORTIZACION DE LA DEUDA EXTERNA CON ORGANISMOS FINANCIEROS INTERNACIONALES 6 AMORTIZACION DE LA DEUDA BILATERAL 01 AMORTIZACION DE LA DEUDA BILATERAL 7 AMORTIZACION DE LA DEUDA EXTERNA POR EMISION DE TITULOS Y VALORES 01 AMORTIZACION DE LA DEUDA EXTERNA POR EMISION DE TITULOS Y VALORES 8 AMORTIZACION DE ARRENDAMIENTOS FINANCIEROS INTERNACIONALES 01 AMORTIZACION DE ARRENDAMIENTOS FINANCIEROS INTERNACIONALES 2 INTERESES DE LA DEUDA PUBLICA

CATÁLOGO DE OBJETO DEL GASTO 2024

CAP.	CTO.	PART. GEN.	PART. ESPEC	DESCRIPCIÓN
9				DEUDA PUBLICA
	2			INTERESES DE LA DEUDA PUBLICA
		1		INTERESES DE LA DEUDA INTERNA CON INSTITUCIONES DE CREDITO
			01	INTERESES DE LA DEUDA INTERNA CON INSTITUCIONES DE CREDITO
			02	INTERESES DE LA DEUDA INTERNA CON INSTITUCIONES DE CREDITO 2009
			03	INTERESES DE LA DEUDA INTERNA CON INSTITUCIONES DE CREDITO 2011
			04	INTERESES DE LA DEUDA INTERNA CON INSTITUCIONES DE CREDITO CUPON CERO 2011
			05	INTERESES DE LA DEUDA INTERNA CON INSTITUCIONES DE CREDITO CUPON CERO 2012
			06	INTERESES DE LA DEUDA INTERNA CON INSTITUCIONES DE CREDITO CUPON CERO 2013
			07	INTERESES DE LA DEUDA INTERNA CON INSTITUCIONES DE CREDITO 2013
			10	INTERESES DE LA DEUDA - REFINANCIAMIENTO F - 80742 INTERACCIONES 2018
			11	INTERESES DE LA DEUDA - CREDITO SINDICADO
			12	INTERESES DE LA DEUDA - CREDITO CORTO PLAZO (HSBC \$570, BBVA \$300, BANORTE \$30 MDP)
			50	INTERESES DE LA DEUDA A LARGO PLAZO
			51	INTERESES DE LA DEUDA A CORTO PLAZO
			52	PROVISION DE INTERESES DE LA DEUDA
		2		INTERESES DERIVADOS DE LA COLOCACION DE TITULOS Y VALORES
			01	INTERESES DERIVADOS DE LA COLOCACION DE TITULOS Y VALORES
			02	INTERESES DE BCC.
		3		INTERESES POR ARRENDAMIENTOS FINANCIEROS NACIONALES
			01	INTERESES POR ARRENDAMIENTOS FINANCIEROS NACIONALES
		4		INTERESES DE LA DEUDA EXTERNA CON INSTITUCIONES DE CREDITO
			01	INTERESES DE LA DEUDA EXTERNA CON INSTITUCIONES DE CREDITO
		5		INTERESES DE LA DEUDA CON ORGANISMOS FINANCIEROS INTERNACIONALES
			01	INTERESES DE LA DEUDA CON ORGANISMOS FINANCIEROS INTERNACIONALES
		6		INTERESES DE LA DEUDA BILATERAL
			01	INTERESES DE LA DEUDA BILATERAL
		7		INTERESES DERIVADOS DE LA COLOCACION DE TITULOS Y VALORES EN EL EXTERIOR
			01	INTERESES DERIVADOS DE LA COLOCACION DE TITULOS Y VALORES EN EL EXTERIOR
		8		INTERESES POR ARRENDAMIENTOS FINANCIEROS INTERNACIONALES
			01	INTERESES POR ARRENDAMIENTOS FINANCIEROS INTERNACIONALES
	3			COMISIONES DE LA DEUDA PUBLICA
		1		COMISIONES DE LA DEUDA PUBLICA INTERNA
			01	COMISIONES DE LA DEUDA PUBLICA INTERNA
			04	COMISIONES DE BCC.
			10	COMISIONES DE LA DEUDA - REFINANCIAMIENTO F - 80742 INTERACCIONES 2018
			11	COMISIONES DE LA DEUDA - CREDITO SINDICADO
			50	COMISIONES DE LA DEUDA A LARGO PLAZO
			51	COMISIONES DE LA DEUDA A CORTO PLAZO
			52	PROVISIONES DE COMISIONES DE LA DEUDA
			99	PROVISIONES FINANCIERAS
		2		COMISIONES DE LA DEUDA PUBLICA EXTERNA
			01	COMISIONES DE LA DEUDA PUBLICA EXTERNA
	4			GASTOS DE LA DEUDA PUBLICA
		1		GASTOS DE LA DEUDA PUBLICA INTERNA
			01	GASTOS DE LA DEUDA PUBLICA INTERNA
			04	GASTOS DE BCC.
			50	GASTOS DE LA DEUDA A LARGO PLAZO
			51	GASTOS DE LA DEUDA A CORTO PLAZO
			52	PROVISIONES DE GASTOS DE LA DEUDA
		2		GASTOS DE LA DEUDA PUBLICA EXTERNA

CATÁLOGO DE OBJETO DEL GASTO 2024

CAP.	CTO.	PART. GEN.	PART. ESPEC	DESCRIPCIÓN
9				DEUDA PUBLICA
	4	2		GASTOS DE LA DEUDA PUBLICA
			01	GASTOS DE LA DEUDA PUBLICA EXTERNA
	5	1		GASTOS DE LA DEUDA PUBLICA EXTERNA
			01	COSTO POR COBERTURAS
			50	COSTOS POR COBERTURAS
			51	COSTOS POR COBERTURA DE LA DEUDA PUBLICA INTERNA
			52	COSTO POR COBERTURAS DE LA DEUDA A LARGO PLAZO
			52	COSTO POR COBERTURAS DE LA DEUDA A CORTO PLAZO
			2	PROVISIONES DE COBERTURAS DE LA DEUDA
			01	COSTOS POR COBERTURA DE LA DEUDA PUBLICA EXTERNA
	6	1		APOYOS FINANCIEROS
			01	APOYOS A INTERMEDIARIOS FINANCIEROS
			01	APOYOS A INTERMEDIARIOS FINANCIEROS
			2	APOYOS A AHORRADORES Y DEUDORES DEL SISTEMA FINANCIERO NACIONAL
			01	APOYOS A AHORRADORES Y DEUDORES DEL SISTEMA FINANCIERO NACIONAL
	9	1		ADEUDOS DE EJERCICIOS FISCALES ANTERIORES (ADEFAS)
			01	ADEFAS
			02	ADEFAS
			02	ADEFAS DE INVERSION PUBLICA
			5	DEVOLUCIONES
			01	DEVOLUCIONES DE INGRESOS
			02	DEVOLUCIONES DE RENDIMIENTOS
			03	DEVOLUCIONES DE INGRESOS DE INVERSION PUBLICA
			04	DEVOLUCIONES DE RENDIMIENTOS DE INVERSION PUBLICA

SECCIÓN IV

TIPO DE GASTO



CHIHUAHUA
GOBIERNO DEL ESTADO

Juntos *Sí podemos*

CATÁLOGO DE TIPO DE GASTO 2024

TIPO DE GASTO	DESCRIPCIÓN
100	GASTO CORRIENTE
101	GASTO CORRIENTE
105	PROGRAMAS FEDERALES (DISTINTOS A INVERSION PUBLICA)
109	APOYOS SOCIALES Y A LA PRODUCCION EN EFECTIVO
110	SERVICIOS PERSONALES BUROCRATAS
111	SERVICIOS PERSONALES MAGISTERIO ESTATAL
112	SERVICIOS PERSONALES INFRAESTRUCTURA RURAL
113	SERVICIOS PERSONALES CAMINOS RURALES
114	SERVICIOS PERSONALES APOYO A MUNICIPIOS
116	SERVICIOS PERSONALES SEECH
117	APOYO PARA LA REHABILITACION DE INFRAESTRUCTURA EN EFECTIVO
118	ADEUDOS PCE
119	ADEUDOS ICHISAL
121	PERSPECTIVA DE GENERO
122	APOYOS SOCIALES Y A LA PRODUCCION EN ESPECIE
123	APOYO PARA LA REHABILITACION DE INFRAESTRUCTURA EN ESPECIE
128	GASTOS DE OPERACION EN SERVICIOS OFICIALES
129	GASTOS DE OPERACION EN SERVICIOS DE COMUNICACION Y MEDIOS
130	SERVICIOS PERSONALES ENTIDADES PARAESTATALES
131	IMPUESTO SOBRE NOMINA ENTIDADES PARAESTATALES
132	IMPUESTOS SOBRE LA RENTA ENTIDADES PARAESTATALES
133	DIFERENCIAL DE SERVICIO MEDICO ENTIDADES PARAESTATALES
140	SERVICIOS PERSONALES PODER LEGISLATIVO
141	IMPUESTOS SOBRE NOMINA PODER LEGISLATIVO
142	IMPUESTOS SOBRE LA RENTA PODER LEGISLATIVO
143	DIFERENCIAL SERVICIO MEDICO PODER LEGISLATIVO
150	SERVICIOS PERSONALES PODER JUDICIAL
151	IMPUESTOS SOBRE NOMINA PODER JUDICIAL
152	IMPUESTOS SOBRE LA RENTA PODER JUDICIAL
153	DIFERENCIAL SERVICIO MEDICO PODER JUDICIAL
160	SERVICIOS PERSONALES ORGANOS AUTONOMOS
161	IMPUESTO SOBRE NOMINA ORGANOS AUTONOMOS
162	IMPUESTO SOBRE LA RENTA ORGANOS AUTONOMOS
163	DIFERENCIAL SERVICIO MEDICO ORGANOS AUTONOMOS
199	FONDO DE REPARACION JUSTICIA PARA CHIHUAHUA GASTO CORRIENTE
200	GASTO CAPITAL
201	GASTO CAPITAL
205	PROGRAMAS FEDERALES (DISTINTOS A INVERSION PUBLICA)
206	1 Y 2 AL MILLAR PARA GASTOS DE FISCALIZACION, VIGILANCIA, INSPECCION, CONTROL Y EVALUACION
207	INVERSION PUBLICA

CATÁLOGO DE TIPO DE GASTO 2024

TIPO DE GASTO	DESCRIPCIÓN
208	INVERSION PUBLICA EQUIPAMIENTO E INMUEBLES
213	CAMINOS RURALES
214	APOYO A MUNICIPIOS
218	COSTO ASOCIADO A LA INVERSION PUBLICA
259	INVERSION PUBLICA PODER JUDICIAL
269	INVERSION PUBLICA ORGANOS AUTONOMOS
297	FONDO DE REPARACION JUSTICIA PARA CHIHUAHUA INVERSION PUBLICA EQUIPAMIENTO E INMUEBLES
298	FONDO DE REPARACION JUSTICIA PARA CHIHUAHUA GASTO CORRIENTE ACTIVOS
299	FONDO DE REPARACION JUSTICIA PARA CHIHUAHUA INVERSION PUBLICA
300	AMORTIZACION DE LA DEUDA Y DISMINUCION DE PASIVOS
301	AMORTIZACION DE LA DEUDA Y DISMINUCION DE PASIVOS
310	AMORTIZACION DE LA DEUDA Y DISMINUCION DE PASIVOS - BUROCRATAS
400	PENSIONES Y JUBILACIONES
410	PENSIONES Y JUBILACIONES BUROCRATAS
411	PENSIONES Y JUBILACIONES MAGISTERIO ESTATAL
418	ADEUDOS PCE
430	PENSIONES Y JUBILACIONES ENTIDADES PARAESTATALES
440	PENSIONES Y JUBILACIONES PODER LEGISLATIVO
450	PENSIONES Y JUBILACIONES PODER JUDICIAL
460	PENSIONES Y JUBILACIONES ORGANOS AUTONOMOS
500	PARTICIPACIONES
501	PARTICIPACIONES

SECCIÓN V

CRI



CHIHUAHUA
GOBIERNO DEL ESTADO

Juntos Sí podemos

CRI (CLASIFICADOR POR RUBRO DE INGRESOS)

2024

DESCRIPCIÓN

Rubro	Tipo	Clase	Clase2	Concepto	Concepto
1	1	0	5	0	IMPUESTO A LAS EROGACIONES QUE SE REALICEN EN JUEGOS CON APUESTAS
1	1	0	5	0	1 IMPUESTO A LAS EROGACIONES QUE SE REALICEN EN JUEGOS CON APUESTAS
1	1	0	5	0	2 IMPUESTO A LAS EROGACIONES QUE SE REALICEN EN JUEGOS CON APUESTAS (DECLARACION)
1	1	0	5	0	3 PARTE ACTUALIZADA IMPUESTO A LAS EROGACIONES QUE SE REALICEN EN JUEGOS CON APUESTAS
1	1	0	5	0	4 MONTO PAGADO CON ANTERIORIDAD IMPUESTO A LAS EROGACIONES QUE SE REALICEN EN JUEGOS CON APUESTAS
1	1	0	5	0	5 PAGO EN EXCESO IMPUESTO A LAS EROGACIONES QUE SE REALICEN EN JUEGOS CON APUESTAS
1	1	0	5	0	6 MONTO PAGADO CON ANTERIORIDAD PARTE ACTUALIZADA IMPUESTO A LAS EROGACIONES QUE SE REALICEN EN JUEGOS CON APUESTAS
1	1	0	5	0	7 PAGO EN EXCESO PARTE ACTUALIZADA IMPUESTO A LAS EROGACIONES QUE SE REALICEN EN JUEGOS CON APUESTAS
1	1	0	5	0	8 IMPUESTO A LAS EROGACIONES QUE SE REALICEN EN JUEGOS CON APUESTAS POR ACTOS DE FISCALIZACION
1	1	0	5	0	9 IMPUESTO A LAS EROGACIONES QUE SE REALICEN EN JUEGOS CON APUESTAS ACTUALIZACION POR ACTOS DE FISCALIZACION
1	2	0	0	0	IMPUESTOS SOBRE EL PATRIMONIO
1	2	0	1	0	IMPUESTOS SOBRE ADQUISICION DE VEHICULOS AUTOMOTORES Y BIENES MUEBLES USADOS
1	2	0	1	0	1 IMPUESTOS SOBRE ADQUISICION DE VEHICULOS AUTOMOTORES Y BIENES MUEBLES USADOS
1	2	0	1	0	2 IMPUESTOS SOBRE ADQUISICION DE VEHICULOS AUTOMOTORES Y BIENES MUEBLES USADOS (COBRO)
1	2	0	1	0	3 DIFERENCIA IMPUESTOS SOBRE ADQUISICION DE VEHICULOS AUTOMOTORES Y BIENES MUEBLES USADOS
1	2	0	1	0	4 IMPUESTOS SOBRE ACTUALIZACION DE DATOS PROGRAMA DE IDENTIFICACION DE VEHICULOS AUTOMOTORES Y BIENES MUEBLES USADOS
1	2	0	1	0	5 ESTIMULO FISCAL ESTADO, MUNICIPIOS Y ORGANISMOS DESCENTRALIZADOS IMPUESTO SOBRE LA ADQUISICION DE VEHICULOS AUTOMOTORES Y BIENES MUEBLES USADOS
1	2	0	1	0	6 PARTE ACTUALIZADA IMPUESTO SOBRE LA ADQUISICION DE VEHICULOS Y BIENES MUEBLES USADOS
1	2	0	1	0	7 IMPUESTOS SOBRE ADQUISICION DE VEHICULOS AUTOMOTORES Y BIENES MUEBLES USADOS POR ACTOS DE FISCALIZACION
1	2	0	1	0	8 IMPUESTOS SOBRE ADQUISICION DE VEHICULOS AUTOMOTORES Y BIENES MUEBLES USADOS ACTUALIZACION POR ACTOS DE FISCALIZACION
1	2	0	1	0	9 ESTIMULO FISCAL ESTADO, MUNICIPIOS Y ORGANISMOS DESCENTRALIZADOS PARTE ACTUALIZADA IMPUESTO SOBRE LA ADQUISICION DE VEHICULOS AUTOMOTORES Y BIENES MUEBLES USADOS
1	2	0	1	0	ESTIMULO FISCAL ESTADO, MUNICIPIOS Y ORGANISMOS DESCENTRALIZADOS DIFERENCIA IMPUESTOS SOBRE ADQUISICION DE VEHICULOS AUTOMOTORES Y BIENES MUEBLES USADOS
1	2	0	2	0	IMPUESTO CEDULAR POR ENAJENACION DE INMUEBLES
1	2	0	2	0	1 IMPUESTO CEDULAR POR ENAJENACION DE INMUEBLES
1	2	0	2	0	2 IMPUESTO CEDULAR POR ENAJENACION DE INMUEBLES (DECLARACION)
1	2	0	2	0	3 MONTO PAGADO CON ANTERIORIDAD IMPUESTO CEDULAR POR ENAJENACION DE INMUEBLES
1	2	0	2	0	4 PAGO EN EXCESO IMPUESTO CEDULAR POR ENAJENACION DE INMUEBLES
1	2	0	2	0	5 ESTIMULO FISCAL IMPUESTO CEDULAR POR ENAJENACION DE INMUEBLES 50%
1	2	0	2	0	6 ESTIMULO FISCAL IMPUESTO CEDULAR POR ENAJENACION DE INMUEBLES 40%
1	2	0	2	0	7 ESTIMULO FISCAL IMPUESTO CEDULAR POR ENAJENACION DE INMUEBLES 30%
1	2	0	2	0	8 ESTIMULO FISCAL IMPUESTO CEDULAR POR ENAJENACION DE INMUEBLES 20%
1	2	0	2	0	9 PARTE ACTUALIZADA IMPUESTO CEDULAR POR ENAJENACION DE INMUEBLES
1	2	0	2	1	0 MONTO PAGADO CON ANTERIORIDAD PARTE ACTUALIZADA CEDULAR POR ENAJENACION DE INMUEBLES
1	2	0	2	1	1 PAGO EN EXCESO PARTE ACTUALIZADA IMPUESTO CEDULAR POR ENAJENACION INMUEBLES
1	2	0	2	1	2 IMPUESTO CEDULAR POR ENAJENACION DE INMUEBLES POR ACTOS DE FISCALIZACION
1	2	0	2	1	3 IMPUESTO CEDULAR POR ENAJENACION DE INMUEBLES ACTUALIZACION POR ACTOS DE FISCALIZACION
1	2	0	3	0	IMPUESTO CEDULAR POR ARRENDAMIENTO DE INMUEBLES
1	2	0	3	0	1 IMPUESTO CEDULAR POR ARRENDAMIENTO DE INMUEBLES
1	2	0	3	0	2 IMPUESTO CEDULAR POR ARRENDAMIENTO DE INMUEBLES (DECLARACION)
1	2	0	3	0	3 MONTO PAGADO CON ANTERIORIDAD IMPUESTO CEDULAR POR ARRENDAMIENTO DE INMUEBLES
1	2	0	3	0	4 PAGO EN EXCESO IMPUESTO CEDULAR POR ARRENDAMIENTO DE INMUEBLES
1	2	0	3	0	5 PARTE ACTUALIZADA IMPUESTO CEDULAR POR ARRENDAMIENTO DE INMUEBLES
1	2	0	3	0	6 MONTO PAGADO CON ANTERIORIDAD PARTE ACTUALIZADA IMPUESTO CEDULAR POR ARRENDAMIENTO DE INMUEBLES
1	2	0	3	0	7 PAGO EN EXCESO PARTE ACTUALIZADA IMPUESTO CEDULAR POR ARRENDAMIENTO DE INMUEBLES
1	2	0	3	0	8 IMPUESTO CEDULAR POR ARRENDAMIENTO DE INMUEBLES POR ACTOS DE FISCALIZACION
1	2	0	3	0	9 IMPUESTO CEDULAR POR ARRENDAMIENTO DE INMUEBLES ACTUALIZACION POR ACTOS DE FISCALIZACION
1	3	0	0	0	IMPUESTOS SOBRE LA PRODUCCION, EL CONSUMO Y LAS TRANSACCIONES
1	3	0	1	0	IMPUESTOS SOBRE HOSPEDAJE
1	3	0	1	0	1 IMPUESTO SOBRE HOSPEDAJE
1	3	0	1	0	2 IMPUESTO SOBRE HOSPEDAJE (DECLARACION)
1	3	0	1	0	3 MONTO PAGADO CON ANTERIORIDAD IMPUESTO SOBRE HOSPEDAJE
1	3	0	1	0	4 PAGO EN EXCESO IMPUESTO SOBRE HOSPEDAJE
1	3	0	1	0	5 PARTE ACTUALIZADA IMPUESTO SOBRE HOSPEDAJE
1	3	0	1	0	6 MONTO PAGADO CON ANTERIORIDAD PARTE ACTUALIZADA IMPUESTO SOBRE HOSPEDAJE
1	3	0	1	0	7 PAGO EN EXCESO PARTE ACTUALIZADA IMPUESTO SOBRE HOSPEDAJE
1	3	0	1	0	8 IMPUESTO SOBRE HOSPEDAJE POR ACTOS DE FISCALIZACION
1	3	0	1	0	9 IMPUESTO SOBRE HOSPEDAJE ACTUALIZACION POR ACTOS DE FISCALIZACION
1	3	0	1	0	ESTIMULO FISCAL COVID-19 IMPUESTO SOBRE HOSPEDAJE
1	3	0	2	0	IMPUESTO A LAS DEMASIAS CADUCAS
1	3	0	2	0	1 IMPUESTO A LAS DEMASIAS CADUCAS
1	3	0	2	0	2 IMPUESTO A LAS DEMASIAS CADUCAS (DECLARACION)
1	3	0	2	0	3 PARTE ACTUALIZADA IMPUESTO A LAS DEMASIAS CADUCAS
1	3	0	2	0	4 MONTO PAGADO CON ANTERIORIDAD IMPUESTO A LAS DEMASIAS CADUCAS
1	3	0	2	0	5 PAGO EN EXCESO IMPUESTO A LAS DEMASIAS CADUCAS
1	3	0	2	0	6 MONTO PAGADO CON ANTERIORIDAD PARTE ACTUALIZADA IMPUESTO A LAS DEMASIAS CADUCAS
1	3	0	2	0	7 PAGO EN EXCESO PARTE ACTUALIZADA IMPUESTO A LAS DEMASIAS CADUCAS
1	3	0	2	0	8 IMPUESTO A LAS DEMASIAS CADUCAS POR ACTOS DE FISCALIZACION
1	3	0	2	0	9 IMPUESTO A LAS DEMASIAS CADUCAS ACTUALIZACION POR ACTOS DE FISCALIZACION
1	3	0	3	0	IMPUESTO A LA VENTA FINAL DE BEBIDAS ALCOHOLICAS
1	3	0	3	0	1 IMPUESTO A LA VENTA FINAL DE BEBIDAS ALCOHOLICAS
1	3	0	3	0	2 IMPUESTO A LA VENTA FINAL DE BEBIDAS ALCOHOLICAS (DECLARACION)
1	3	0	3	0	3 PARTE ACTUALIZADA IMPUESTO A LA VENTA FINAL DE BEBIDAS ALCOHOLICAS
1	3	0	3	0	4 MONTO PAGADO CON ANTERIORIDAD IMPUESTO A LA VENTA FINAL DE BEBIDAS ALCOHOLICAS
1	3	0	3	0	5 PAGO EN EXCESO IMPUESTO A LA VENTA FINAL DE BEBIDAS ALCOHOLICAS
1	3	0	3	0	6 MONTO PAGADO CON ANTERIORIDAD PARTE ACTUALIZADA IMPUESTO A LA VENTA FINAL DE BEBIDAS ALCOHOLICAS
1	3	0	3	0	7 PAGO EN EXCESO PARTE ACTUALIZADA IMPUESTO A LA VENTA FINAL DE BEBIDAS ALCOHOLICAS
1	3	0	3	0	8 IMPUESTO A LA VENTA FINAL DE BEBIDAS ALCOHOLICAS POR ACTOS DE FISCALIZACION
1	3	0	3	0	9 IMPUESTO A LA VENTA FINAL DE BEBIDAS ALCOHOLICAS ACTUALIZACION POR ACTOS DE FISCALIZACION
1	4	0	0	0	IMPUESTOS AL COMERCIO EXTERIOR
1	5	0	0	0	IMPUESTOS SOBRE NOMINAS Y ASIMILABLES

CRI (CLASIFICADOR POR RUBRO DE INGRESOS)

2024

DESCRIPCIÓN

Rubro	Tipo	Clase	Clase2	Concepto	Concepto
1	7	0	4	0	8
1	7	0	4	0	9
1	7	0	4	1	0
1	7	0	4	1	1
1	7	0	4	1	2
1	7	0	4	1	3
1	7	0	4	1	4
1	7	0	4	1	5
1	7	0	4	1	6
1	7	0	4	1	7
1	7	0	4	1	8
1	7	0	4	1	9
1	7	0	4	2	0
1	7	0	4	2	1
1	7	0	4	2	2
1	7	0	4	2	3
1	7	0	4	2	4
1	7	0	4	2	5
1	7	0	4	2	6
1	7	0	4	2	7
1	7	0	4	2	8
1	7	0	4	2	9
1	7	0	4	3	0
1	7	0	4	3	1
1	7	0	4	3	2
1	7	0	4	3	3
1	7	0	4	3	4
1	7	0	4	3	5
1	7	0	4	3	6
1	7	0	4	3	7
1	7	0	4	3	8
1	7	0	5	0	0
1	7	0	5	0	1
1	7	0	5	0	2
1	7	0	5	0	3
1	7	0	5	0	4
1	7	0	5	0	5
1	7	0	5	0	6
1	7	0	5	0	7
1	7	0	5	0	8
1	7	0	5	0	9
1	7	0	5	1	0
1	7	0	5	1	1
1	7	0	5	1	2
1	7	0	5	1	3
1	7	0	5	1	4
1	7	0	5	1	5
1	7	0	5	1	6
1	7	0	5	1	7
1	7	0	5	1	8
1	7	0	5	1	9
1	7	0	5	2	0
1	7	0	5	2	1
1	7	0	5	2	2
1	7	0	5	2	3
1	7	0	5	2	4
1	7	0	5	2	5
1	7	0	5	2	6
1	7	0	5	2	7
1	7	0	5	2	8
1	7	0	5	2	9
1	7	0	5	3	0
1	7	0	5	3	1
1	7	0	6	0	0
1	7	0	6	0	1
1	7	0	6	0	2
1	7	0	6	0	3
1	7	0	6	0	4

CRI (CLASIFICADOR POR RUBRO DE INGRESOS)

2024

DESCRIPCIÓN

Rubro	Tipo	Clase	Clase2	Concepto	Concepto	
1	7	0	6	0	5	MULTA FORMA IMPUESTO SOBRE ADQUISICION DE VEHICULOS POR ACTOS DE FISCALIZACION
1	7	0	6	0	6	MULTA FONDO IMPUESTO SOBRE ADQUISICION DE VEHICULOS POR ACTOS DE FISCALIZACION
1	7	0	6	0	7	MULTA CON AGRAVANTE IMPUESTO SOBRE ADQUISICION DE VEHICULOS POR ACTOS DE FISCALIZACION
1	7	0	7	0	0	ACCESORIOS IMPUESTO CEDULAR ENAJENACION DE INMUEBLES
1	7	0	7	0	1	RECARGOS IMPUESTO CEDULAR ENAJENACION DE INMUEBLES
1	7	0	7	0	2	MONTO PAGADO CON ANTERIORIDAD RECARGOS IMPUESTO CEDULAR ENAJENACION DE INMUEBLES
1	7	0	7	0	3	PAGO EN EXCESO RECARGOS IMPUESTO CEDULAR ENAJENACION DE INMUEBLES
1	7	0	7	0	4	MULTA POR EXTEMPORANEIDAD IMPUESTO CEDULAR ENAJENACION DE INMUEBLES POR ACTOS DE EJECUCION
1	7	0	7	0	5	PARTE ACTUALIZADA MULTA IMPUESTO CEDULAR ENAJENACION DE INMUEBLES
1	7	0	7	0	6	RECARGOS IMPUESTO CEDULAR ENAJENACION DE INMUEBLES POR ACTOS DE FISCALIZACION
1	7	0	7	0	7	MULTA IMPUESTO CEDULAR ENAJENACION DE INMUEBLES POR ACTOS DE FISCALIZACION
1	7	0	7	0	8	MULTA FORMA IMPUESTO CEDULAR ENAJENACION DE INMUEBLES POR ACTOS DE FISCALIZACION
1	7	0	7	0	9	MULTA FONDO IMPUESTO CEDULAR ENAJENACION DE INMUEBLES POR ACTOS DE FISCALIZACION
1	7	0	7	1	0	MULTA CON AGRAVANTE IMPUESTO CEDULAR ENAJENACION DE INMUEBLES POR ACTOS DE FISCALIZACION
1	7	0	7	1	1	MULTA FORMA VISITA DOMICILIARIA 1ER SUPUESTO IMPUESTO CEDULAR ENAJENACION DE INMUEBLES POR ACTOS DE FISCALIZACION
1	7	0	7	1	2	MULTA FORMA VISITA DOMICILIARIA 2DO SUPUESTO IMPUESTO CEDULAR ENAJENACION DE INMUEBLES POR ACTOS DE FISCALIZACION
1	7	0	7	1	3	MULTA FORMA REVISION DE GABINETE 1ER SUPUESTO IMPUESTO CEDULAR ENAJENACION DE INMUEBLES POR ACTOS DE FISCALIZACION
1	7	0	7	1	4	MULTA FORMA REVISION DE GABINETE 2DO SUPUESTO IMPUESTO CEDULAR ENAJENACION DE INMUEBLES POR ACTOS DE FISCALIZACION
1	7	0	7	1	5	MULTA FORMA POR OMISION FRACCION I IMPUESTO CEDULAR ENAJENACION DE INMUEBLES POR ACTOS DE FISCALIZACION
1	7	0	7	1	6	MULTA FORMA POR OMISION FRACCION III IMPUESTO CEDULAR ENAJENACION DE INMUEBLES POR ACTOS DE FISCALIZACION
1	7	0	7	1	7	MULTA FORMA POR OMISION FRACCION VII IMPUESTO CEDULAR ENAJENACION DE INMUEBLES POR ACTOS DE FISCALIZACION
1	7	0	7	1	8	MULTA FONDO VISITA DOMICILIARIA 30% IMPUESTO CEDULAR ENAJENACION DE INMUEBLES POR ACTOS DE FISCALIZACION
1	7	0	7	1	9	MULTA FONDO VISITA DOMICILIARIA 40% IMPUESTO CEDULAR ENAJENACION DE INMUEBLES POR ACTOS DE FISCALIZACION
1	7	0	7	2	0	MULTA FONDO VISITA DOMICILIARIA 55% IMPUESTO CEDULAR ENAJENACION DE INMUEBLES POR ACTOS DE FISCALIZACION
1	7	0	7	2	1	MULTA FONDO REVISION DE GABINETE 30% IMPUESTO CEDULAR ENAJENACION DE INMUEBLES POR ACTOS DE FISCALIZACION
1	7	0	7	2	2	MULTA FONDO REVISION DE GABINETE 40% IMPUESTO CEDULAR ENAJENACION DE INMUEBLES POR ACTOS DE FISCALIZACION
1	7	0	7	2	3	MULTA FONDO REVISION DE GABINETE 55% IMPUESTO CEDULAR ENAJENACION DE INMUEBLES POR ACTOS DE FISCALIZACION
1	7	0	8	0	0	ACCESORIOS IMPUESTO CEDULAR ARRENDAMIENTO DE INMUEBLES
1	7	0	8	0	1	RECARGOS IMPUESTO CEDULAR ARRENDAMIENTO DE INMUEBLES
1	7	0	8	0	2	MONTO PAGADO CON ANTERIORIDAD RECARGOS IMPUESTO CEDULAR ARRENDAMIENTO DE INMUEBLES
1	7	0	8	0	3	PAGO EN EXCESO RECARGOS IMPUESTO CEDULAR ARRENDAMIENTO DE INMUEBLES
1	7	0	8	0	4	MULTA POR EXTEMPORANEIDAD IMPUESTO CEDULAR ARRENDAMIENTO DE INMUEBLES POR ACTOS DE EJECUCION
1	7	0	8	0	5	PARTE ACTUALIZADA MULTA IMPUESTO CEDULAR ARRENDAMIENTO DE INMUEBLES
1	7	0	8	0	6	RECARGOS IMPUESTO CEDULAR ARRENDAMIENTO DE INMUEBLES POR ACTOS DE FISCALIZACION
1	7	0	8	0	7	MULTA IMPUESTO CEDULAR ARRENDAMIENTO DE INMUEBLES POR ACTOS DE FISCALIZACION
1	7	0	8	0	8	MULTA FORMA IMPUESTO CEDULAR ARRENDAMIENTO DE INMUEBLES POR ACTOS DE FISCALIZACION
1	7	0	8	0	9	MULTA FONDO IMPUESTO CEDULAR ARRENDAMIENTO DE INMUEBLES POR ACTOS DE FISCALIZACION
1	7	0	8	1	0	MULTA CON AGRAVANTE IMPUESTO CEDULAR ARRENDAMIENTO DE INMUEBLES POR ACTOS DE FISCALIZACION
1	7	0	8	1	1	MULTA IMPUESTO CEDULAR POR EL ARRENDAMIENTO DE INMUEBLES (25 UMAS)
1	7	0	8	1	2	MULTA IMPUESTO CEDULAR POR EL ARRENDAMIENTO DE INMUEBLES (50 UMAS)
1	7	0	8	1	3	MULTA IMPUESTO CEDULAR POR EL ARRENDAMIENTO DE INMUEBLES (100 UMAS)
1	7	0	8	1	4	MULTA FORMA VISITA DOMICILIARIA 1ER SUPUESTO IMPUESTO CEDULAR ARRENDAMIENTO DE INMUEBLES POR ACTOS DE FISCALIZACION
1	7	0	8	1	5	MULTA FORMA VISITA DOMICILIARIA 2DO SUPUESTO IMPUESTO CEDULAR ARRENDAMIENTO DE INMUEBLES POR ACTOS DE FISCALIZACION
1	7	0	8	1	6	MULTA FORMA REVISION DE GABINETE 1ER SUPUESTO IMPUESTO CEDULAR ARRENDAMIENTO DE INMUEBLES POR ACTOS DE FISCALIZACION
1	7	0	8	1	7	MULTA FORMA REVISION DE GABINETE 2DO SUPUESTO IMPUESTO CEDULAR ARRENDAMIENTO DE INMUEBLES POR ACTOS DE FISCALIZACION
1	7	0	8	1	8	MULTA FORMA POR OMISION FRACCION I IMPUESTO CEDULAR ARRENDAMIENTO DE INMUEBLES POR ACTOS DE FISCALIZACION
1	7	0	8	1	9	MULTA FORMA POR OMISION FRACCION III IMPUESTO CEDULAR ARRENDAMIENTO DE INMUEBLES POR ACTOS DE FISCALIZACION
1	7	0	8	2	0	MULTA FONDO VISITA DOMICILIARIA 30% IMPUESTO CEDULAR ARRENDAMIENTO DE INMUEBLES POR ACTOS DE FISCALIZACION
1	7	0	8	2	1	MULTA FONDO VISITA DOMICILIARIA 40% IMPUESTO CEDULAR ARRENDAMIENTO DE INMUEBLES POR ACTOS DE FISCALIZACION
1	7	0	8	2	2	MULTA FONDO VISITA DOMICILIARIA 55% IMPUESTO CEDULAR ARRENDAMIENTO DE INMUEBLES POR ACTOS DE FISCALIZACION
1	7	0	8	2	3	MULTA FONDO REVISION DE GABINETE 30% IMPUESTO CEDULAR ARRENDAMIENTO DE INMUEBLES POR ACTOS DE FISCALIZACION
1	7	0	8	2	4	MULTA FONDO REVISION DE GABINETE 40% IMPUESTO CEDULAR ARRENDAMIENTO DE INMUEBLES POR ACTOS DE FISCALIZACION
1	7	0	8	2	5	MULTA FONDO REVISION DE GABINETE 55% IMPUESTO CEDULAR ARRENDAMIENTO DE INMUEBLES POR ACTOS DE FISCALIZACION
1	7	0	8	2	6	MULTA FONDO REVISION DE GABINETE 55%
1	7	0	8	2	7	PARTE ACTUALIZADA MULTA IMPUESTO CEDULAR POR EL ARRENDAMIENTO DE INMUEBLES (25 UMAS)
1	7	0	8	2	8	PARTE ACTUALIZADA MULTA IMPUESTO CEDULAR POR EL ARRENDAMIENTO DE INMUEBLES (50 UMAS)
1	7	0	8	2	9	PARTE ACTUALIZADA MULTA IMPUESTO CEDULAR POR EL ARRENDAMIENTO DE INMUEBLES (100 UMAS)
1	7	0	8	3	0	MULTA POR EXTEMPORANEIDAD IMPUESTO CEDULAR POR ARRENDAMIENTO DE INMUEBLES (200 UMAS)
1	7	0	8	3	1	PARTE ACTUALIZADA MULTA POR EXTEMPORANEIDAD IMPUESTO CEDULAR POR ARRENDAMIENTO DE INMUEBLES (200 UMAS)
1	7	0	9	0	0	ACCESORIOS IMPUESTO SOBRE HOSPEDAJE
1	7	0	9	0	1	RECARGOS IMPUESTO SOBRE HOSPEDAJE
1	7	0	9	0	2	MONTO PAGADO CON ANTERIORIDAD RECARGOS IMPUESTO SOBRE HOSPEDAJE
1	7	0	9	0	3	PAGO EN EXCESO RECARGOS IMPUESTO SOBRE HOSPEDAJE
1	7	0	9	0	4	MULTA POR EXTEMPORANEIDAD IMPUESTO SOBRE HOSPEDAJE POR ACTOS DE EJECUCION
1	7	0	9	0	5	PARTE ACTUALIZADA MULTA IMPUESTO SOBRE HOSPEDAJE
1	7	0	9	0	6	RECARGOS IMPUESTO SOBRE HOSPEDAJE POR ACTOS DE FISCALIZACION
1	7	0	9	0	7	MULTA IMPUESTO SOBRE HOSPEDAJE POR ACTOS DE FISCALIZACION
1	7	0	9	0	8	MULTA FORMA IMPUESTO SOBRE HOSPEDAJE POR ACTOS DE FISCALIZACION
1	7	0	9	0	9	MULTA FONDO IMPUESTO SOBRE HOSPEDAJE POR ACTOS DE FISCALIZACION
1	7	0	9	1	0	MULTA CON AGRAVANTE IMPUESTO SOBRE HOSPEDAJE POR ACTOS DE FISCALIZACION
1	7	0	9	1	1	MULTA POR EXTEMPORANEIDAD IMPUESTO SOBRE HOSPEDAJE (25 UMAS)
1	7	0	9	1	2	MULTA POR EXTEMPORANEIDAD IMPUESTO SOBRE HOSPEDAJE (50 UMAS)
1	7	0	9	1	3	MULTA POR EXTEMPORANEIDAD IMPUESTO SOBRE HOSPEDAJE (100 UMAS)
1	7	0	9	1	4	MULTA FORMA VISITA DOMICILIARIA 1ER SUPUESTO IMPUESTO SOBRE HOSPEDAJE POR ACTOS DE FISCALIZACION
1	7	0	9	1	5	MULTA FORMA VISITA DOMICILIARIA 2DO SUPUESTO IMPUESTO SOBRE HOSPEDAJE POR ACTOS DE FISCALIZACION
1	7	0	9	1	6	MULTA FORMA REVISION DE GABINETE 1ER SUPUESTO IMPUESTO SOBRE HOSPEDAJE POR ACTOS DE FISCALIZACION
1	7	0	9	1	7	MULTA FORMA REVISION DE GABINETE 2DO SUPUESTO IMPUESTO SOBRE HOSPEDAJE POR ACTOS DE FISCALIZACION
1	7	0	9	1	8	MULTA FORMA POR OMISION FRACCION I IMPUESTO SOBRE HOSPEDAJE POR ACTOS DE FISCALIZACION
1	7	0	9	1	9	MULTA FORMA POR OMISION FRACCION III IMPUESTO SOBRE HOSPEDAJE POR ACTOS DE FISCALIZACION
1	7	0	9	2	0	MULTA FONDO VISITA DOMICILIARIA 30% IMPUESTO SOBRE HOSPEDAJE POR ACTOS DE FISCALIZACION
1	7	0	9	2	1	MULTA FONDO VISITA DOMICILIARIA 40% IMPUESTO SOBRE HOSPEDAJE POR ACTOS DE FISCALIZACION
1	7	0	9	2	2	MULTA FONDO VISITA DOMICILIARIA 55% IMPUESTO SOBRE HOSPEDAJE POR ACTOS DE FISCALIZACION
1	7	0	9	2	3	MULTA FONDO REVISION DE GABINETE 30% IMPUESTO SOBRE HOSPEDAJE POR ACTOS DE FISCALIZACION
1	7	0	9	2	4	MULTA FONDO REVISION DE GABINETE 40% IMPUESTO SOBRE HOSPEDAJE POR ACTOS DE FISCALIZACION
1	7	0	9	2	5	MULTA FONDO REVISION DE GABINETE 55% IMPUESTO SOBRE HOSPEDAJE POR ACTOS DE FISCALIZACION
1	7	0	9	2	6	MULTA FONDO REVISION DE GABINETE 55% IMPUESTO SOBRE HOSPEDAJE POR ACTOS DE FISCALIZACION
1	7	0	9	2	7	PARTE ACTUALIZADA MULTA POR EXTEMPORANEIDAD IMPUESTO SOBRE HOSPEDAJE 25 UMAS

CRI (CLASIFICADOR POR RUBRO DE INGRESOS)

2024

DESCRIPCIÓN

Rubro	Tipo	Clase	Clase2	Concepto	Concepto	
1	7	1	2	1	0	RECARGOS IMPUESTO A LAS DEMASIAS CADUCAS ACTOS DE FISCALIZACION
1	7	1	2	1	1	MONTO PAGADO CON ANTERIORIDAD RECARGOS IMPUESTO A LAS DEMASIAS CADUCAS ACTOS DE FISCALIZACION
1	7	1	2	1	2	PAGO EN EXCESO RECARGOS IMPUESTO A LAS DEMASIAS CADUCAS ACTOS DE FISCALIZACION
1	7	1	2	1	3	MULTA FORMA IMPUESTO A LAS DEMASIAS CADUCAS POR ACTOS DE FISCALIZACION
1	7	1	2	1	4	MULTA FONDO IMPUESTO A LAS DEMASIAS CADUCAS POR ACTOS DE FISCALIZACION
1	7	1	2	1	5	MULTA CON AGRAVANTE IMPUESTO A LAS DEMASIAS CADUCAS POR ACTOS DE FISCALIZACION
1	7	1	2	1	6	MULTA FORMA VISITA DOMICILIARIA 1ER SUPUESTO IMPUESTO A LAS DEMASIAS CADUCAS POR ACTOS DE FISCALIZACION
1	7	1	2	1	7	MULTA FORMA VISITA DOMICILIARIA 2DO SUPUESTO IMPUESTO A LAS DEMASIAS CADUCAS POR ACTOS DE FISCALIZACION
1	7	1	2	1	8	MULTA FORMA REVISION DE GABINETE 1ER SUPUESTO IMPUESTO A LAS DEMASIAS CADUCAS POR ACTOS DE FISCALIZACION
1	7	1	2	1	9	MULTA FORMA REVISION DE GABINETE 2DO SUPUESTO IMPUESTO A LAS DEMASIAS CADUCAS POR ACTOS DE FISCALIZACION
1	7	1	2	2	0	MULTA FORMA POR OMISION FRACCION I IMPUESTO A LAS DEMASIAS CADUCAS POR ACTOS DE FISCALIZACION
1	7	1	2	2	1	MULTA FORMA POR OMISION FRACCION III IMPUESTO A LAS DEMASIAS CADUCAS POR ACTOS DE FISCALIZACION
1	7	1	2	2	2	MULTA FORMA POR OMISION FRACCION VII IMPUESTO A LAS DEMASIAS CADUCAS POR ACTOS DE FISCALIZACION
1	7	1	2	2	3	MULTA FONDO VISITA DOMICILIARIA 30% IMPUESTO A LAS DEMASIAS CADUCAS POR ACTOS DE FISCALIZACION
1	7	1	2	2	4	MULTA FONDO VISITA DOMICILIARIA 40% IMPUESTO A LAS DEMASIAS CADUCAS POR ACTOS DE FISCALIZACION
1	7	1	2	2	5	MULTA FONDO VISITA DOMICILIARIA 55% IMPUESTO A LAS DEMASIAS CADUCAS POR ACTOS DE FISCALIZACION
1	7	1	2	2	6	MULTA FONDO REVISION DE GABINETE 30% IMPUESTO A LAS DEMASIAS CADUCAS POR ACTOS DE FISCALIZACION
1	7	1	2	2	7	MULTA FONDO REVISION DE GABINETE 40% IMPUESTO A LAS DEMASIAS CADUCAS POR ACTOS DE FISCALIZACION
1	7	1	2	2	8	MULTA FONDO REVISION DE GABINETE 55% IMPUESTO A LAS DEMASIAS CADUCAS POR ACTOS DE FISCALIZACION
1	7	1	2	3	0	MULTA POR EXTEMPORANEIDAD IMPUESTO A LAS DEMASIAS CADUCAS (200 UMAS)
1	7	1	2	3	1	PARTE ACTUALIZADA MULTA POR EXTEMPORANEIDAD IMPUESTO A LAS DEMASIAS CADUCAS (200 UMAS)
1	7	1	3	0	0	ACCESORIOS POR CONVENIO DE PAGO EN PARCIALIDADES
1	7	1	3	0	1	MULTA POR CONVENIO DE PAGO EN PARCIALIDADES
1	7	1	4	0	0	ACCESORIOS POR VERIFICACION ESTATAL
1	7	1	4	0	1	MULTA POR VERIFICACION ESTATAL (DECLARACION)
1	7	1	4	0	2	MULTA POR VERIFICACION ESTATAL (UMA)
1	7	1	4	0	3	PARTE ACTUALIZADA MULTA POR VERIFICACION ESTATAL (UMA)
1	7	1	5	0	0	ACCESORIOS CONTRIBUCION EXTRAORDINARIA A CARGO DE LOS SUJETOS QUE GRAVAN EL ISN 10%
1	7	1	5	0	1	RECARGOS CONTRIBUCION EXTRAORDINARIA A CARGO DE LOS SUJETOS QUE GRAVAN EL ISN 10%
1	7	1	5	0	2	MONTO PAGADO CON ANTERIORIDAD RECARGOS CONTRIBUCION EXTRAORDINARIA A CARGO DE LOS SUJETOS QUE GRAVAN EL ISN 10%
1	7	1	5	0	3	PAGO EN EXCESO RECARGOS CONTRIBUCION EXTRAORDINARIA A CARGO DE LOS SUJETOS QUE GRAVAN EL ISN 10%
1	7	1	5	0	4	ESTIMULO FISCAL ESTADO, MUNICIPIOS Y ORGANISMOS DESCENTRALIZADOS RECARGOS CONTRIBUCION EXTRAORDINARIA A CARGO DE LOS SUJETOS QUE GRAVAN EL ISN 10%
1	7	1	5	0	5	RECARGOS CONTRIBUCION EXTRAORDINARIA A CARGO DE LOS SUJETOS QUE GRAVAN EL ISN 10% ACTOS DE FISCALIZACION
1	7	1	5	0	6	MONTO PAGADO CON ANTERIORIDAD RECARGOS CONTRIBUCION EXTRAORDINARIA A CARGO DE LOS SUJETOS QUE GRAVAN EL ISN 10% ACTOS DE FISCALIZACION
1	7	1	5	0	7	ESTIMULO FISCAL COVID-19 RECARGOS CONTRIBUCION EXTRAORDINARIA A CARGO DE LOS SUJETOS QUE GRAVAN EL ISN 10%
1	7	1	5	0	8	MULTA FONDO CONTRIBUCION EXTRAORDINARIA A CARGO DE LOS SUJETOS QUE GRAVAN EL ISN 10%
1	7	1	5	0	9	MULTA FORMA CONTRIBUCION EXTRAORDINARIA A CARGO DE LOS SUJETOS QUE GRAVAN EL ISN 10%
1	7	1	6	0	0	ACCESORIOS CONTRIBUCION EXTRAORDINARIA A CARGO DE LOS SUJETOS QUE GRAVAN EL ISN 5%
1	7	1	6	0	1	RECARGOS CONTRIBUCION EXTRAORDINARIA A CARGO DE LOS SUJETOS QUE GRAVAN EL ISN 5%
1	7	1	6	0	2	MONTO PAGADO CON ANTERIORIDAD RECARGOS CONTRIBUCION EXTRAORDINARIA A CARGO DE LOS SUJETOS QUE GRAVAN EL ISN 5%
1	7	1	6	0	3	PAGO EN EXCESO RECARGOS CONTRIBUCION EXTRAORDINARIA A CARGO DE LOS SUJETOS QUE GRAVAN EL ISN 5%
1	7	1	6	0	4	ESTIMULO FISCAL ESTADO, MUNICIPIOS Y ORGANISMOS DESCENTRALIZADOS RECARGOS CONTRIBUCION EXTRAORDINARIA A CARGO DE LOS SUJETOS QUE GRAVAN EL ISN 5%
1	7	1	6	0	5	RECARGOS CONTRIBUCION EXTRAORDINARIA A CARGO DE LOS SUJETOS QUE GRAVAN EL ISN 5% ACTOS DE FISCALIZACION
1	7	1	6	0	6	MONTO PAGADO CON ANTERIORIDAD RECARGOS CONTRIBUCION EXTRAORDINARIA A CARGO DE LOS SUJETOS QUE GRAVAN EL ISN 5% ACTOS DE FISCALIZACION
1	7	1	6	0	7	ESTIMULO FISCAL COVID-19 RECARGOS CONTRIBUCION EXTRAORDINARIA A CARGO DE LOS SUJETOS QUE GRAVAN EL ISN 5%
1	7	1	6	0	8	MULTA FONDO CONTRIBUCION EXTRAORDINARIA A CARGO DE LOS SUJETOS QUE GRAVAN EL ISN 5%
1	7	1	6	0	9	MULTA FORMA CONTRIBUCION EXTRAORDINARIA A CARGO DE LOS SUJETOS QUE GRAVAN EL ISN 5%
1	7	1	7	0	0	ACCESORIOS CONTRIBUCION EXTRAORDINARIA PARA EL FIDEICOMISO EXPO-CHIHUAHUA ISN
1	7	1	7	0	1	RECARGOS CONTRIBUCION EXTRAORDINARIA PARA EL FIDEICOMISO EXPO-CHIHUAHUA ISN
1	7	1	7	0	2	MONTO PAGADO CON ANTERIORIDAD RECARGOS CONTRIBUCION EXTRAORDINARIA PARA EL FIDEICOMISO EXPO-CHIHUAHUA ISN
1	7	1	7	0	3	PAGO EN EXCESO RECARGOS CONTRIBUCION EXTRAORDINARIA PARA EL FIDEICOMISO EXPO-CHIHUAHUA ISN
1	7	1	7	0	4	ESTIMULO FISCAL ESTADO, MUNICIPIOS Y ORGANISMOS DESCENTRALIZADOS RECARGOS CONTRIBUCION EXTRAORDINARIA PARA EL FIDEICOMISO EXPO-CHIHUAHUA ISN
1	7	1	7	0	5	RECARGOS CONTRIBUCION EXTRAORDINARIA PARA EL FIDEICOMISO EXPO-CHIHUAHUA ISN ACTOS DE FISCALIZACION
1	7	1	7	0	6	MONTO PAGADO CON ANTERIORIDAD RECARGOS CONTRIBUCION EXTRAORDINARIA PARA EL FIDEICOMISO EXPO-CHIHUAHUA ISN ACTOS DE FISCALIZACION
1	7	1	7	0	7	MULTA FONDO CONTRIBUCION EXTRAORDINARIA PARA EL FIDEICOMISO EXPO-CHIHUAHUA ISN
1	7	1	7	0	8	MULTA FORMA CONTRIBUCION EXTRAORDINARIA PARA EL FIDEICOMISO EXPO-CHIHUAHUA ISN
1	7	1	8	0	0	ACCESORIOS IMPUESTO UNIVERSITARIO
1	7	1	8	0	1	RECARGOS IMPUESTO UNIVERSITARIO
1	7	1	8	0	2	MONTO PAGADO CON ANTERIORIDAD RECARGOS IMPUESTO UNIVERSITARIO
1	7	1	8	0	3	PAGO EN EXCESO RECARGOS IMPUESTO UNIVERSITARIO
1	7	1	8	0	4	ESTIMULO FISCAL ESTADO, MUNICIPIOS Y ORGANISMOS DESCENTRALIZADOS RECARGOS IMPUESTO UNIVERSITARIO
1	7	1	8	0	5	RECARGOS IMPUESTO UNIVERSITARIO POR ACTOS DE FISCALIZACION
1	7	1	8	0	6	MULTA IMPUESTO UNIVERSITARIO POR ACTOS DE FISCALIZACION
1	7	1	8	0	7	MULTA FORMA IMPUESTO UNIVERSITARIO POR ACTOS DE FISCALIZACION
1	7	1	8	0	8	MULTA FONDO IMPUESTO UNIVERSITARIO POR ACTOS DE FISCALIZACION
1	7	1	8	0	9	MULTA CON AGRAVANTE IMPUESTO UNIVERSITARIO POR ACTOS DE FISCALIZACION
1	7	1	8	1	0	MONTO PAGADO CON ANTERIORIDAD RECARGOS IMPUESTO UNIVERSITARIO POR ACTOS DE FISCALIZACION
1	7	1	8	1	1	ESTIMULO COVID-19 RECARGOS IMPUESTO ADICIONAL UNIVERSITARIO
1	7	1	9	0	0	ACCESORIOS CONTRIBUCION CRUZ ROJA MEXICANA
1	7	1	9	0	1	RECARGOS CONTRIBUCION CRUZ ROJA
1	7	1	9	0	2	ESTIMULO FISCAL EDO/MUN/ORG DESC RECARGOS CONTRIBUCION CRUZ ROJA MEXICANA
1	7	2	0	0	0	ACCESORIOS IMPUESTO A LA VENTA FINAL DE BEBIDAS ALCOHOLICAS
1	7	2	0	0	1	RECARGOS IMPUESTO A LA VENTA FINAL DE BEBIDAS ALCOHOLICAS
1	7	2	0	0	2	MONTO PAGADO CON ANTERIORIDAD RECARGOS IMPUESTO A LA VENTA FINAL DE BEBIDAS ALCOHOLICAS
1	7	2	0	0	3	PAGO EN EXCESO RECARGOS IMPUESTO A LA VENTA FINAL DE BEBIDAS ALCOHOLICAS
1	7	2	0	0	4	MULTA POR EXTEMPORANEIDAD IMPUESTO A LA VENTA FINAL DE BEBIDAS ALCOHOLICAS (25 UMAS)
1	7	2	0	0	5	MULTA POR EXTEMPORANEIDAD IMPUESTO A LA VENTA FINAL DE BEBIDAS ALCOHOLICAS (50 UMAS)
1	7	2	0	0	6	MULTA POR EXTEMPORANEIDAD IMPUESTO A LA VENTA FINAL DE BEBIDAS ALCOHOLICAS (100 UMAS)
1	7	2	0	0	7	PARTE ACTUALIZADA MULTA POR EXTEMPORANEIDAD IMPUESTO A LA VENTA FINAL DE BEBIDAS ALCOHOLICAS (25 UMAS)
1	7	2	0	0	8	PARTE ACTUALIZADA MULTA POR EXTEMPORANEIDAD IMPUESTO A LA VENTA FINAL DE BEBIDAS ALCOHOLICAS (50 UMAS)
1	7	2	0	0	9	PARTE ACTUALIZADA MULTA POR EXTEMPORANEIDAD IMPUESTO A LA VENTA FINAL DE BEBIDAS ALCOHOLICAS (100 UMAS)
1	7	2	0	1	0	RECARGOS IMPUESTO A LA VENTA FINAL DE BEBIDAS ALCOHOLICAS POR ACTOS DE FISCALIZACION

CRI (CLASIFICADOR POR RUBRO DE INGRESOS)

2024

DESCRIPCIÓN

Rubro	Tipo	Clase	Clase2	Concepto	Concepto	
1	7	2	0	1	1	MONTO PAGADO CON ANTERIORIDAD RECARGOS IMPUESTO A LA VENTA FINAL DE BEBIDAS ALCOHOLICAS ACTOS FISCALIZACION
1	7	2	0	1	2	PAGO EN EXCESO RECARGOS IMPUESTO A LA VENTA FINAL DE BEBIDAS ALCOHOLICAS POR ACTOS DE FISCALIZACION
1	7	2	0	1	3	MULTA FORMA IMPUESTO A LA VENTA FINAL DE BEBIDAS ALCOHOLICAS POR ACTOS DE FISCALIZACION
1	7	2	0	1	4	MULTA FONDO IMPUESTO A LA VENTA FINAL DE BEBIDAS ALCOHOLICAS POR ACTOS DE FISCALIZACION
1	7	2	0	1	5	MULTA CON AGRAVANTE IMPUESTO A LA VENTA FINAL DE BEBIDAS ALCOHOLICAS POR ACTOS DE FISCALIZACION
1	7	2	0	1	6	MULTA POR EXTEMPORANEIDAD IMPUESTO A LA VENTA FINAL DE BEBIDAS ALCOHOLICAS (200 UMAS)
1	7	2	0	1	7	PARTE ACTUALIZADA MULTA POR EXTEMPORANEIDAD IMPUESTO A LA VENTA FINAL DE BEBIDAS ALCOHOLICAS (200 UMAS)
1	8	0	0	0	0	OTROS IMPUESTOS
1	8	0	1	0	0	CONTRIBUCION EXTRAORDINARIA A CARGO DE LOS SUJETOS QUE GRAVAN EL ISN 10%
1	8	0	1	0	1	CONTRIBUCION EXTRAORDINARIA A CARGO DE LOS SUJETOS QUE GRAVAN EL ISN 10%
1	8	0	1	0	2	CONTRIBUCION EXTRAORDINARIA A CARGO DE LOS SUJETOS QUE GRAVAN EL ISN 10% (DECLARACION)
1	8	0	1	0	3	MONTO PAGADO CON ANTERIORIDAD CONTRIBUCION EXTRAORDINARIA A CARGO DE LOS SUJETOS QUE GRAVAN EL ISN 10%
1	8	0	1	0	4	PAGO EN EXCESO CONTRIBUCION EXTRAORDINARIA A CARGO DE LOS SUJETOS QUE GRAVAN EL ISN 10%
1	8	0	1	0	5	ESTIMULO FISCAL ESTADO, MUNICIPIOS Y ORGANISMOS DESCENTRALIZADOS CONTRIBUCION EXTRAORDINARIA A CARGO DE LOS SUJETOS QUE GRAVAN EL ISN 10% (DECLARACION)
1	8	0	1	0	6	ESTIMULO FISCAL ESTADO, MUNICIPIOS Y ORGANISMOS DESCENTRALIZADOS PARTE ACTUALIZADA CONTRIBUCION EXTRAORDINARIA A CARGO DE LOS SUJETOS QUE GRAVAN EL ISN 10%
1	8	0	1	0	7	PARTE ACTUALIZADA CONTRIBUCION EXTRAORDINARIA A CARGO DE LOS SUJETOS QUE GRAVAN EL ISN 10%
1	8	0	1	0	8	MONTO PAGADO CON ANTERIORIDAD PARTE ACTUALIZADA CONTRIBUCION EXTRAORDINARIA A CARGO DE LOS SUJETOS QUE GRAVAN EL ISN 10%
1	8	0	1	0	9	PAGO EN EXCESO PARTE ACTUALIZADA CONTRIBUCION EXTRAORDINARIA A CARGO DE LOS SUJETOS QUE GRAVAN EL ISN 10%
1	8	0	1	1	0	CONTRIBUCION EXTRAORDINARIA A CARGO DE LOS SUJETOS QUE GRAVAN EL ISN 10% ACTOS DE FISCALIZACION
1	8	0	1	1	1	PARTE ACTUALIZADA CONTRIBUCION EXTRAORDINARIA A CARGO DE LOS SUJETOS QUE GRAVAN EL ISN 10% ACTOS DE FISCALIZACION
1	8	0	1	1	2	MONTO PAGADO CON ANTERIORIDAD CONTRIBUCION EXTRAORDINARIA A CARGO DE LOS SUJETOS QUE GRAVAN EL ISN 10% ACTOS DE FISCALIZACION
1	8	0	1	1	3	MONTO PAGADO CON ANTERIORIDAD PARTE ACTUALIZADA CONTRIBUCION EXTRAORDINARIA A CARGO DE LOS SUJETOS QUE GRAVAN EL ISN 10% ACTOS DE FISCALIZACION
1	8	0	1	1	4	ESTIMULO FISCAL COVID-19 PARTE ACTUALIZADA CONTRIBUCION EXTRAORDINARIA A CARGO DE LOS SUJETOS QUE GRAVAN EL ISN 10%
1	8	0	2	0	0	CONTRIBUCION EXTRAORDINARIA A CARGO DE LOS SUJETOS QUE GRAVAN EL ISN 5%
1	8	0	2	0	1	CONTRIBUCION EXTRAORDINARIA A CARGO DE LOS SUJETOS QUE GRAVAN EL ISN 5%
1	8	0	2	0	2	CONTRIBUCION EXTRAORDINARIA A CARGO DE LOS SUJETOS QUE GRAVAN EL ISN 5% (DECLARACION)
1	8	0	2	0	3	MONTO PAGADO CON ANTERIORIDAD CONTRIBUCION EXTRAORDINARIA A CARGO DE LOS SUJETOS QUE GRAVAN EL ISN 5%
1	8	0	2	0	4	PAGO EN EXCESO CONTRIBUCION EXTRAORDINARIA A CARGO DE LOS SUJETOS QUE GRAVAN EL ISN 5%
1	8	0	2	0	5	ESTIMULO FISCAL ESTADO, MUNICIPIOS Y ORGANISMOS DESCENTRALIZADOS CONTRIBUCION EXTRAORDINARIA A CARGO DE LOS SUJETOS QUE GRAVAN EL ISN 5% (DECLARACION)
1	8	0	2	0	6	ESTIMULO FISCAL ESTADO, MUNICIPIOS Y ORGANISMOS DESCENTRALIZADOS PARTE ACTUALIZADA CONTRIBUCION EXTRAORDINARIA A CARGO DE LOS SUJETOS QUE GRAVAN EL ISN 5%
1	8	0	2	0	7	PARTE ACTUALIZADA CONTRIBUCION EXTRAORDINARIA A CARGO DE LOS SUJETOS QUE GRAVAN EL ISN 5%
1	8	0	2	0	8	MONTO PAGADO CON ANTERIORIDAD PARTE ACTUALIZADA CONTRIBUCION EXTRAORDINARIA A CARGO DE LOS SUJETOS QUE GRAVAN EL ISN 5%
1	8	0	2	0	9	PAGO EN EXCESO PARTE ACTUALIZADA CONTRIBUCION EXTRAORDINARIA A CARGO DE LOS SUJETOS QUE GRAVAN EL ISN 5%
1	8	0	2	1	0	CONTRIBUCION EXTRAORDINARIA A CARGO DE LOS SUJETOS QUE GRAVAN EL ISN 5% ACTOS DE FISCALIZACION
1	8	0	2	1	1	PARTE ACTUALIZADA CONTRIBUCION EXTRAORDINARIA A CARGO DE LOS SUJETOS QUE GRAVAN EL ISN 5% ACTOS DE FISCALIZACION
1	8	0	2	1	2	MONTO PAGADO CON ANTERIORIDAD CONTRIBUCION EXTRAORDINARIA A CARGO DE LOS SUJETOS QUE GRAVAN EL ISN 5% ACTOS DE FISCALIZACION
1	8	0	2	1	3	MONTO PAGADO CON ANTERIORIDAD PARTE ACTUALIZADA CONTRIBUCION EXTRAORDINARIA A CARGO DE LOS SUJETOS QUE GRAVAN EL ISN 5% ACTOS DE FISCALIZACION
1	8	0	2	1	4	ESTIMULO FISCAL COVID-19 PARTE ACTUALIZADA CONTRIBUCION EXTRAORDINARIA A CARGO DE LOS SUJETOS QUE GRAVAN EL ISN 5%
1	8	0	3	0	0	CONTRIBUCION EXTRAORDINARIA PARA LA CRUZ ROJA
1	8	0	3	0	1	CONTRIBUCION EXTRAORDINARIA PARA LA CRUZ ROJA
1	8	0	3	0	2	ESTIMULO FISCAL ESTADO, MUNICIPIOS Y ORGANISMOS DESCENTRALIZADOS CONTRIBUCION EXTRAORDINARIA PARA LA CRUZ ROJA
1	8	0	3	0	3	PARTE ACTUALIZADA CONTRIBUCION EXTRAORDINARIA PARA LA CRUZ ROJA
1	8	0	3	0	4	ESTIMULO FISCAL ESTADO, MUNICIPIOS Y ORGANISMOS DESCENTRALIZADOS PARTE ACTUALIZADA CONTRIBUCION EXTRAORDINARIA PARA LA CRUZ ROJA
1	8	0	3	0	5	ESTIMULO COVID-19 PARTE ACTUALIZADA CONTRIBUCION EXTRAORDINARIA PARA LA CRUZ ROJA
1	8	0	3	0	6	ADEUDO CONTRIBUCION EXTRAORDINARIA PARA LA CRUZ ROJA MEXICANA
1	8	0	3	0	7	PARTE ACTUALIZADA ADEUDO CONTRIBUCION EXTRAORDINARIA PARA LA CRUZ ROJA MEXICANA
1	8	0	3	0	8	ESTIMULO FISCAL ESTADO, MUNICIPIOS Y ORGANISMOS DESCENTRALIZADOS ADEUDO CONTRIBUCION EXTRAORDINARIA CRUZ ROJA MEXICANA
1	8	0	3	0	9	ESTIMULO FISCAL ESTADO, MUNICIPIOS Y ORGANISMOS DESCENTRALIZADOS PARTE ACTUALIZADA DEL ADEUDO DE LA CONTRIBUCION EXTRAORDINARIA CRUZ ROJA MEXICANA
1	8	0	4	0	0	CONTRIBUCION EXTRAORDINARIA PARA EL FIDEICOMISO EXPO-CHIHUAHUA ISN
1	8	0	4	0	1	CONTRIBUCION EXTRAORDINARIA PARA EL FIDEICOMISO EXPO-CHIHUAHUA ISN
1	8	0	4	0	2	MONTO PAGADO CON ANTERIORIDAD CONTRIBUCION EXTRAORDINARIA PARA EL FIDEICOMISO EXPO-CHIHUAHUA ISN
1	8	0	4	0	3	PAGO EN EXCESO CONTRIBUCION EXTRAORDINARIA PARA EL FIDEICOMISO EXPO-CHIHUAHUA ISN
1	8	0	4	0	4	ESTIMULO FISCAL ESTADO, MUNICIPIOS Y ORGANISMOS DESCENTRALIZADOS CONTRIBUCION EXTRAORDINARIA PARA EL FIDEICOMISO EXPO-CHIHUAHUA ISN
1	8	0	4	0	5	ESTIMULO FISCAL ESTADO, MUNICIPIOS Y ORGANISMOS DESCENTRALIZADOS PARTE ACTUALIZADA CONTRIBUCION EXTRAORDINARIA PARA EL FIDEICOMISO EXPO-CHIHUAHUA ISN
1	8	0	4	0	6	PARTE ACTUALIZADA CONTRIBUCION EXTRAORDINARIA PARA EL FIDEICOMISO EXPO-CHIHUAHUA ISN
1	8	0	4	0	7	MONTO PAGADO CON ANTERIORIDAD PARTE ACTUALIZADA CONTRIBUCION EXTRAORDINARIA PARA EL FIDEICOMISO EXPO-CHIHUAHUA ISN
1	8	0	4	0	8	PAGO EN EXCESO PARTE ACTUALIZADA CONTRIBUCION EXTRAORDINARIA PARA EL FIDEICOMISO EXPO-CHIHUAHUA ISN
1	8	0	4	0	9	CONTRIBUCION EXTRAORDINARIA PARA EL FIDEICOMISO EXPO-CHIHUAHUA ISN ACTOS DE FISCALIZACION
1	8	0	4	1	0	PARTE ACTUALIZADA CONTRIBUCION EXTRAORDINARIA PARA EL FIDEICOMISO EXPO-CHIHUAHUA ISN ACTOS DE FISCALIZACION
1	8	0	4	1	1	MONTO PAGADO CON ANTERIORIDAD CONTRIBUCION EXTRAORDINARIA PARA EL FIDEICOMISO EXPO-CHIHUAHUA ISN ACTOS DE FISCALIZACION
1	8	0	4	1	2	MONTO PAGADO CON ANTERIORIDAD PARTE ACTUALIZADA CONTRIBUCION EXTRAORDINARIA PARA EL FIDEICOMISO EXPO-CHIHUAHUA ISN ACTOS DE FISCALIZACION
1	8	0	5	0	0	IMPUESTO ADICIONAL UNIVERSITARIO
1	8	0	5	0	1	IMPUESTO ADICIONAL UNIVERSITARIO
1	8	0	5	0	2	MONTO PAGADO CON ANTERIORIDAD IMPUESTO UNIVERSITARIO
1	8	0	5	0	3	PAGO EN EXCESO IMPUESTO ADICIONAL UNIVERSITARIO
1	8	0	5	0	4	ESTIMULO FISCAL ESTADO, MUNICIPIOS Y ORGANISMOS DESCENTRALIZADOS IMPUESTO UNIVERSITARIO
1	8	0	5	0	5	ESTIMULO FISCAL ESTADO, MUNICIPIOS Y ORGANISMOS DESCENTRALIZADOS PARTE ACTUALIZADA IMPUESTO ADICIONAL UNIVERSITARIO
1	8	0	5	0	6	PARTE ACTUALIZADA IMPUESTO ADICIONAL UNIVERSITARIO
1	8	0	5	0	7	MONTO PAGADO CON ANTERIORIDAD PARTE ACTUALIZADA IMPUESTO UNIVERSITARIO
1	8	0	5	0	8	PAGO EN EXCESO PARTE ACTUALIZADA IMPUESTO ADICIONAL UNIVERSITARIO
1	8	0	5	0	9	UNIVERSITARIO ACTOS DEL REGISTRO CIVIL
1	8	0	5	1	0	IMPUESTO UNIVERSITARIO MENSUAL ACTOS DEL REGISTRO CIVIL
1	8	0	5	1	1	IMPUESTO ADICIONAL UNIVERSITARIO DESCUENTO
1	8	0	5	1	2	IMPUESTO ADICIONAL UNIVERSITARIO POR ACTOS DE FISCALIZACION
1	8	0	5	1	3	IMPUESTO ADICIONAL UNIVERSITARIO ACTUALIZACION POR ACTOS DE FISCALIZACION
1	8	0	5	1	4	MONTO PAGADO CON ANTERIORIDAD IMPUESTO UNIVERSITARIO POR ACTOS DE FISCALIZACION
1	8	0	5	1	5	MONTO PAGADO CON ANTERIORIDAD IMPUESTO ADICIONAL UNIVERSITARIO ACTUALIZACION POR ACTOS DE FISCALIZACION
1	8	0	5	1	6	ESTIMULO COVID-19 PARTE ACTUALIZADA IMPUESTO ADICIONAL UNIVERSITARIO
1	8	0	5	1	7	ESTIMULO COVID-19 IMPUESTO UNIVERSITARIO
1	8	0	5	1	8	IMPUESTO ADICIONAL UNIVERSITARIO-DERECHOS
1	8	0	5	1	9	PARTE ACTUALIZADA IMPUESTO ADICIONAL UNIVERSITARIO-DERECHOS
1	8	0	5	2	0	ESTIMULO FISCAL ESTADO, MUNICIPIOS Y ORGANISMOS DESCENTRALIZADOS IMPUESTO UNIVERSITARIO-DERECHOS
1	8	0	5	2	1	ESTIMULO FISCAL ESTADO, MUNICIPIOS Y ORGANISMOS DESCENTRALIZADOS PARTE ACTUALIZADA IMPUESTO ADICIONAL UNIVERSITARIO-DERECHOS
1	8	0	5	2	2	IMPUESTO ADICIONAL UNIVERSITARIO-USO DE CARRETERAS DE CUOTA DEL ESTADO

CRI (CLASIFICADOR POR RUBRO DE INGRESOS)

2024

DESCRIPCIÓN

Rubro	Tipo	Clase	Clase2	Concepto	Concepto	
1	9	0	0	0	0	IMPUESTOS NO COMPRENDIDOS EN LA LEY DE INGRESOS VIGENTE, CAUSADOS EN EJERCICIOS FISCALES ANTERIORES PENDIENTES DE LIQUIDACION O PAGO
2	0	0	0	0	0	CUOTAS Y APORTACIONES DE SEGURIDAD SOCIAL
2	1	0	0	0	0	APORTACIONES PARA FONDOS DE VIVIENDA
2	2	0	0	0	0	CUOTAS PARA LA SEGURIDAD SOCIAL
2	3	0	0	0	0	CUOTAS DE AHORRO PARA EL RETIRO
2	4	0	0	0	0	OTRAS CUOTAS Y APORTACIONES PARA LA SEGURIDAD SOCIAL
2	5	0	0	0	0	ACCESORIOS DE CUOTAS Y APORTACIONES DE SEGURIDAD SOCIAL
3	0	0	0	0	0	CONTRIBUCIONES DE MEJORAS
3	1	0	0	0	0	CONTRIBUCIONES DE MEJORAS POR OBRAS PUBLICAS
3	9	0	0	0	0	CONTRIBUCIONES DE MEJORAS NO COMPRENDIDAS EN LAS FRACCIONES DE LA LEY DE INGRESOS VIGENTE, CAUSADAS EN EJERCICIOS FISCALES ANTERIORES PENDIENTES DE LIQUIDACION O PAGO
4	0	0	0	0	0	DERECHOS
4	1	0	0	0	0	DERECHOS POR EL USO, GOCE, APROVECHAMIENTO O EXPLOTACION DE BIENES DE DOMINIO PUBLICO
4	1	0	1	0	0	USO DE CARRETERAS DE CUOTA CONCESIONADAS POR LA FEDERACION
4	1	0	1	0	1	USO DE CARRETERAS DE CUOTA CONCESIONADAS POR LA FEDERACION
4	1	0	1	0	2	INGRESO ORDINARIO CARRETERAS CONCESIONADAS POR LA FEDERACION
4	1	0	1	0	3	INGRESO TELEPEAJE CARRETERAS CONCESIONADAS POR LA FEDERACION
4	1	0	1	0	4	INGRESO PREFERENCIAL CARRETERAS CONCESIONADAS POR LA FEDERACION
4	1	0	1	0	5	INGRESO DEPENDENCIAS CARRETERAS CONCESIONADAS POR LA FEDERACION
4	1	0	1	0	6	INGRESO PREPAGADO CARRETERAS CONCESIONADAS POR LA FEDERACION
4	1	0	1	0	7	OTROS INGRESOS CARRETERAS CONCESIONADAS POR LA FEDERACION
4	1	0	2	0	0	USO DE CARRETERAS DE CUOTA ESTATALES
4	1	0	2	0	1	USO DE CARRETERAS DE CUOTA ESTATALES
4	1	0	2	0	2	INGRESO ORDINARIO CARRETERAS ESTATALES
4	1	0	2	0	3	INGRESO TELEPEAJE CARRETERAS ESTATALES
4	1	0	2	0	4	INGRESO PREFERENCIAL CARRETERAS ESTATALES
4	1	0	2	0	5	INGRESO DEPENDENCIAS CARRETERAS ESTATALES
4	1	0	2	0	6	INGRESO PREPAGADO CARRETERAS ESTATALES
4	1	0	2	0	7	OTROS INGRESOS CARRETERAS ESTATALES
4	3	0	0	0	0	DERECHOS POR PRESTACION DE SERVICIOS
4	3	0	1	0	0	SERVICIOS COMUNES PRESTADOS POR LAS DEPENDENCIAS DEL PODER EJECUTIVO
4	3	0	1	0	1	SERVICIOS COMUNES PRESTADOS POR LAS DEPENDENCIAS DEL PODER EJECUTIVO
4	3	0	1	0	2	POR CADA CERTIFICACION, CONSTANCIA O COPIA CERTIFICADA, EN DOCUMENTOS DE UNA HOJA TAMAÑO CARTA U OFICIO
4	3	0	1	0	3	POR CADA CERTIFICACION, CONSTANCIA O COPIA CERTIFICADA, EN DOCUMENTOS POR CADA HOJA O FRACCION EXCEDENTE
4	3	0	1	0	4	COPIA FOTOSTATICA SIMPLE EN PAPEL TAMAÑO CARTA U OFICIO POR CADA HOJA
4	3	0	1	0	5	ESTIMULO FISCAL ESTADO, MUNICIPIOS Y ORGANISMOS DESCENTRALIZADOS POR CADA CERTIFICACION, CONSTANCIA O COPIA CERTIFICADA, EN DOCUMENTOS DE UNA HOJA TAMAÑO CARTA U OFICIO
4	3	0	1	0	6	ESTIMULO FISCAL ESTADO, MUNICIPIOS Y ORGANISMOS DESCENTRALIZADOS POR CADA CERTIFICACION, CONSTANCIA O COPIA CERTIFICADA, EN DOCUMENTOS POR CADA HOJA O FRACCION EXCEDENTE
4	3	0	2	0	0	SERVICIOS PRESTADOS POR EL DEPARTAMENTO DE ANALISIS JURIDICOS DE LA DIRECCION GENERAL DE NORMATIVIDAD DE LA SECRETARIA GENERAL DE GOBIERNO
4	3	0	2	0	1	SERVICIOS PRESTADOS POR EL DEPARTAMENTO DE ANALISIS JURIDICOS DE LA DIRECCION GENERAL DE NORMATIVIDAD DE LA SECRETARIA GENERAL DE GOBIERNO
4	3	0	2	0	2	LEGALIZACION DE FIRMAS EN DOCUMENTOS ESCOLARES
4	3	0	2	0	3	LEGALIZACION DE FIRMAS EN DOCUMENTOS DE CUALQUIER NATURALEZA
4	3	0	2	0	4	APOSTILLAMIENTO DE DOCUMENTOS PARA USO EN EL EXTRANJERO
4	3	0	2	0	5	ESTIMULO FISCAL ESTADO, MUNICIPIOS Y ORGANISMOS DESCENTRALIZADOS LEGALIZACION DE FIRMAS EN DOCUMENTOS DE CUALQUIER NATURALEZA
4	3	0	2	0	6	ESTIMULO FISCAL ESTADO, MUNICIPIOS Y ORGANISMOS DESCENTRALIZADOS LEGALIZACION DE FIRMAS EN DOCUMENTOS ESCOLARES
4	3	0	3	0	0	SERVICIOS PRESTADOS POR LA DIRECCION DE GOBERNACION
4	3	0	3	0	1	SERVICIOS PRESTADOS POR LA DIRECCION DE GOBERNACION
4	3	0	4	0	0	LICENCIA QUE AUTORIZA LA OPERACION Y EL FUNCIONAMIENTO DE ESTABLECIMIENTOS EN CUYOS GIROS SE PERMITA LA VENTA, SUMINISTRO O CONSUMO DE BEBIDAS ALCOHOLICAS DE ACUERDO CON LA LEY DE ALCOHOLES DEL ESTADO DE CHIHUAHUA, EN ENVASE CERRADO
4	3	0	4	0	1	LICENCIA QUE AUTORIZA LA OPERACION Y EL FUNCIONAMIENTO DE ESTABLECIMIENTOS EN CUYOS GIROS SE PERMITA LA VENTA, SUMINISTRO O CONSUMO DE BEBIDAS ALCOHOLICAS DE ACUERDO CON LA LEY DE ALCOHOLES DEL ESTADO DE CHIHUAHUA, EN ENVASE CERRADO PARA AGENCIAS DE DISTRIBUCION
4	3	0	4	0	2	LICENCIA QUE AUTORIZA LA OPERACION Y EL FUNCIONAMIENTO DE ESTABLECIMIENTOS EN CUYOS GIROS SE PERMITA LA VENTA, SUMINISTRO O CONSUMO DE BEBIDAS ALCOHOLICAS DE ACUERDO CON LA LEY DE ALCOHOLES DEL ESTADO DE CHIHUAHUA, EN ENVASE CERRADO PARA DEPOSITOS DE CERVEZA, VINOS Y LICORES, AL MAYOREO Y MENUDEO
4	3	0	4	0	3	LICENCIA QUE AUTORIZA LA OPERACION Y EL FUNCIONAMIENTO DE ESTABLECIMIENTOS EN CUYOS GIROS SE PERMITA LA VENTA, SUMINISTRO O CONSUMO DE BEBIDAS ALCOHOLICAS DE ACUERDO CON LA LEY DE ALCOHOLES DEL ESTADO DE CHIHUAHUA, EN ENVASE CERRADO PARA DEPOSITOS DE CERVEZA, VINOS Y LICORES, AL MAYOREO
4	3	0	4	0	4	LICENCIA QUE AUTORIZA LA OPERACION Y EL FUNCIONAMIENTO DE ESTABLECIMIENTOS EN CUYOS GIROS SE PERMITA LA VENTA, SUMINISTRO O CONSUMO DE BEBIDAS ALCOHOLICAS DE ACUERDO CON LA LEY DE ALCOHOLES DEL ESTADO DE CHIHUAHUA, EN ENVASE CERRADO PARA LICORERIAS
4	3	0	4	0	5	LICENCIA QUE AUTORIZA LA OPERACION Y EL FUNCIONAMIENTO DE ESTABLECIMIENTOS EN CUYOS GIROS SE PERMITA LA VENTA, SUMINISTRO O CONSUMO DE BEBIDAS ALCOHOLICAS DE ACUERDO CON LA LEY DE ALCOHOLES DEL ESTADO DE CHIHUAHUA, EN ENVASE CERRADO PARA LICORERIAS EN TIENDAS DE AUTOSERVICIO
4	3	0	4	0	6	LICENCIA QUE AUTORIZA LA OPERACION Y EL FUNCIONAMIENTO DE ESTABLECIMIENTOS EN CUYOS GIROS SE PERMITA LA VENTA, SUMINISTRO O CONSUMO DE BEBIDAS ALCOHOLICAS DE ACUERDO CON LA LEY DE ALCOHOLES DEL ESTADO DE CHIHUAHUA, EN ENVASE CERRADO PARA LICORERIAS EN TIENDAS DE SUPERMERCADO
4	3	0	4	0	7	LICENCIA QUE AUTORIZA LA OPERACION Y EL FUNCIONAMIENTO DE ESTABLECIMIENTOS EN CUYOS GIROS SE PERMITA LA VENTA, SUMINISTRO O CONSUMO DE BEBIDAS ALCOHOLICAS DE ACUERDO CON LA LEY DE ALCOHOLES DEL ESTADO DE CHIHUAHUA, EN ENVASE CERRADO PARA DEPOSITOS DE CERVEZA AL MAYOREO Y MENUDEO
4	3	0	4	0	8	LICENCIA QUE AUTORIZA LA OPERACION Y EL FUNCIONAMIENTO DE ESTABLECIMIENTOS EN CUYOS GIROS SE PERMITA LA VENTA, SUMINISTRO O CONSUMO DE BEBIDAS ALCOHOLICAS DE ACUERDO CON LA LEY DE ALCOHOLES DEL ESTADO DE CHIHUAHUA, EN ENVASE CERRADO PARA DEPOSITOS DE CERVEZA AL MAYOREO
4	3	0	4	0	9	LICENCIA QUE AUTORIZA LA OPERACION Y EL FUNCIONAMIENTO DE ESTABLECIMIENTOS EN CUYOS GIROS SE PERMITA LA VENTA, SUMINISTRO O CONSUMO DE BEBIDAS ALCOHOLICAS DE ACUERDO CON LA LEY DE ALCOHOLES DEL ESTADO DE CHIHUAHUA, EN ENVASE CERRADO PARA DEPOSITOS DE CERVEZA AL MENUDEO

CRI (CLASIFICADOR POR RUBRO DE INGRESOS)

2024

DESCRIPCIÓN

Rubro	Tipo	Clase	Clase2	Concepto	Concepto
4	3	0	7	0	0
4	3	0	7	0	1
4	3	0	7	0	2
4	3	0	7	0	3
4	3	0	7	0	4
4	3	0	7	0	5
4	3	0	7	0	6
4	3	0	7	0	7
4	3	0	7	0	8
4	3	0	7	0	9
4	3	0	7	1	0
4	3	0	7	1	1
4	3	0	7	1	2
4	3	0	7	1	3
4	3	0	7	1	4
4	3	0	7	1	5
4	3	0	7	1	6
4	3	0	7	1	7
4	3	0	7	1	8
4	3	0	8	0	0
4	3	0	8	0	1
4	3	0	8	0	2
4	3	0	8	0	3
4	3	0	8	0	4
4	3	0	8	0	5
4	3	0	8	0	6
4	3	0	8	0	7
4	3	0	8	0	8
4	3	0	8	0	9
4	3	0	8	1	0
4	3	0	8	1	1
4	3	0	8	1	2
4	3	0	9	0	0
4	3	0	9	0	1
4	3	0	9	0	2
4	3	0	9	0	3
4	3	0	9	0	4
4	3	0	9	0	5
4	3	0	9	0	6
4	3	0	9	0	7
4	3	0	9	0	8
4	3	0	9	0	9

CRI (CLASIFICADOR POR RUBRO DE INGRESOS)

2024

DESCRIPCIÓN

Rubro	Tipo	Clase	Clase2	Concepto	Concepto	
4	3	0	9	1	0	ADEUDO REVALIDACION ANUAL DE LAS LICENCIAS DE LOS ESTABLECIMIENTOS EN LOS QUE SE VENDEN, SUMINISTRAN O CONSUMEN BEBIDAS ALCOHOLICAS EN ENVASE ABIERTO O AL COPEO PARA SALONES DE JUEGO
4	3	0	9	1	1	ADEUDO REVALIDACION ANUAL DE LAS LICENCIAS DE LOS ESTABLECIMIENTOS EN LOS QUE SE VENDEN, SUMINISTRAN O CONSUMEN BEBIDAS ALCOHOLICAS EN ENVASE ABIERTO O AL COPEO PARA CERVECERIAS
4	3	0	9	1	2	ADEUDO REVALIDACION ANUAL DE LAS LICENCIAS DE LOS ESTABLECIMIENTOS EN LOS QUE SE VENDEN, SUMINISTRAN O CONSUMEN BEBIDAS ALCOHOLICAS EN ENVASE ABIERTO O AL COPEO BAR
4	3	0	9	1	3	ADEUDO REVALIDACION ANUAL DE LAS LICENCIAS DE LOS ESTABLECIMIENTOS EN LOS QUE SE VENDEN, SUMINISTRAN O CONSUMEN BEBIDAS ALCOHOLICAS EN ENVASE ABIERTO O AL COPEO CENTRO RECREATIVO
4	3	0	9	1	4	ADEUDO REVALIDACION ANUAL DE LAS LICENCIAS DE LOS ESTABLECIMIENTOS EN LOS QUE SE VENDEN, SUMINISTRAN O CONSUMEN BEBIDAS ALCOHOLICAS EN ENVASE ABIERTO O AL COPEO MICROCERVECERIA, VINATERIA, SOTOLERIA
4	3	0	9	1	5	ADEUDO REVALIDACION ANUAL DE LAS LICENCIAS DE LOS ESTABLECIMIENTOS EN LOS QUE SE VENDEN, SUMINISTRAN O CONSUMEN BEBIDAS ALCOHOLICAS EN ENVASE ABIERTO O AL COPEO SALA DE DEGUSTACION
4	3	0	9	1	6	ADEUDO REVALIDACION ANUAL DE LAS LICENCIAS DE LOS ESTABLECIMIENTOS EN LOS QUE SE VENDEN, SUMINISTRAN O CONSUMEN BEBIDAS ALCOHOLICAS EN ENVASE ABIERTO O AL COPEO CASINO
4	3	0	9	1	7	ADEUDO REVALIDACION ANUAL DE LAS LICENCIAS DE LOS ESTABLECIMIENTOS EN LOS QUE SE VENDEN, SUMINISTRAN O CONSUMEN BEBIDAS ALCOHOLICAS EN ENVASE ABIERTO O AL COPEO HOTEL MODALIDAD BASICA
4	3	0	9	1	8	ADEUDO REVALIDACION ANUAL DE LAS LICENCIAS DE LOS ESTABLECIMIENTOS EN LOS QUE SE VENDEN, SUMINISTRAN O CONSUMEN BEBIDAS ALCOHOLICAS EN ENVASE ABIERTO O AL COPEO CENTRO RECREATIVO CON VENTA DE CERVEZA, VINOS Y LICORES
4	3	1	0	0	0	PARTE ACTUALIZADA REVALIDACION ANUAL DE LAS LICENCIAS DE LOS ESTABLECIMIENTOS EN LOS QUE SE VENDEN, SUMINISTRAN O CONSUMEN BEBIDAS ALCOHOLICAS EN ENVASE CERRADO, ABIERTO O AL COPEO
4	3	1	0	0	1	PARTE ACTUALIZADA LICENCIAS DE GOBERNACION
4	3	1	2	0	0	MODIFICACION DE DATOS DE LAS LICENCIAS DE LOS ESTABLECIMIENTOS EN LOS QUE SE VENDEN O SUMINISTRAN BEBIDAS ALCOHOLICAS EN ENVASE CERRADO, ABIERTO O AL COPEO
4	3	1	2	0	1	MODIFICACION DE DATOS DE LAS LICENCIAS DE LOS ESTABLECIMIENTOS EN LOS QUE SE VENDEN O SUMINISTRAN BEBIDAS ALCOHOLICAS EN ENVASE CERRADO, ABIERTO O AL COPEO CAMBIO DE DOMICILIO
4	3	1	2	0	2	MODIFICACION DE DATOS DE LAS LICENCIAS DE LOS ESTABLECIMIENTOS EN LOS QUE SE VENDEN O SUMINISTRAN BEBIDAS ALCOHOLICAS EN ENVASE CERRADO, ABIERTO O AL COPEO CAMBIO DE DENOMINACION
4	3	1	2	0	3	MODIFICACION DE DATOS DE LAS LICENCIAS DE LOS ESTABLECIMIENTOS EN LOS QUE SE VENDEN O SUMINISTRAN BEBIDAS ALCOHOLICAS EN ENVASE CERRADO, ABIERTO O AL COPEO CAMBIO DE TITULAR
4	3	1	2	0	4	MODIFICACION DE DATOS DE LAS LICENCIAS DE LOS ESTABLECIMIENTOS EN LOS QUE SE VENDEN O SUMINISTRAN BEBIDAS ALCOHOLICAS EN ENVASE CERRADO, ABIERTO O AL COPEO DISMINUCION DE GIRO
4	3	1	2	0	5	MODIFICACION DE DATOS DE LAS LICENCIAS DE LOS ESTABLECIMIENTOS EN LOS QUE SE VENDEN O SUMINISTRAN BEBIDAS ALCOHOLICAS EN ENVASE CERRADO, ABIERTO O AL COPEO ASIGNACION DE DENOMINACION
4	3	1	2	0	6	CUANDO SE TRATE DE CAMBIO DE GIRO O AÑADIR, UNO O VARIOS GIROS A LA LICENCIA RESPECTIVA, SE CAUSARA EL 80% (OCHENTA POR CIENTO) DE LOS DERECHOS POR EXPEDICION DE LA LICENCIA A QUE SE REFIERE EL NUMERAL 1 DEL APARTADO III DE LA TARIFA QUE CORRESPONDA AL GIRO SOLICITADO. CUANDO SE CUENTE CON UNA LICENCIA Y SE MODIFIQUE EL RIGO A CENTRO RECREATIVO, SE CAUSARA EL 50% INTEGRACION DOCUMENTAL PARA EL OTORGAMIENTO DE UNA LICENCIA PARA OPERACION DE ESTABLECIMIENTOS EN LOS QUE SE VENDEN, SUMINISTRAN O CONSUMEN BEBIDAS ALCOHOLICAS EN ENVASE CERRADO, ABIERTO O AL COPEO
4	3	1	2	0	7	MODIFICACION DE DATOS DE LAS LICENCIAS DE LOS ESTABLECIMIENTOS EN LOS QUE SE VENDEN O SUMINISTRAN BEBIDAS ALCOHOLICAS EN ENVASE CERRADO, ABIERTO O AL COPEO POR LA RECTIFICACION Y/O CORRECCION Y/O ACLARACION DE DATOS DE LICENCIAS DE BEBIDAS
4	3	1	2	0	8	MODIFICACION DE DATOS DE LAS LICENCIAS DE LOS ESTABLECIMIENTOS EN LOS QUE SE VENDEN O SUMINISTRAN BEBIDAS ALCOHOLICAS EN ENVASE CERRADO, ABIERTO O AL COPEO POR LA RECTIFICACION Y/O CORRECCION Y/O ACLARACION DE DATOS DE LICENCIAS DE BEBIDAS
4	3	1	3	0	0	AUTORIZACION PARA EL FUNCIONAMIENTO DE PISTA DE BAILE, COMO GIRO COMPLEMENTARIO AL DE LA LICENCIA OTORGADA, PARA AQUELLOS ESTABLECIMIENTOS EN LOS QUE SE EXPENDEN, DISTRIBUYEN O INGEREN BEBIDAS ALCOHOLICAS EN ENVASE ABIERTO O AL COPEO
4	3	1	3	0	1	AUTORIZACION PARA EL FUNCIONAMIENTO DE PISTA DE BAILE, COMO ACTIVIDAD COMPLEMENTARIA AL GIRO DE LA LICENCIA OTORGADA, PARA AQUELLOS ESTABLECIMIENTOS EN LOS QUE SE VENDEN, SUMINISTRAN O CONSUMEN BEBIDAS ALCOHOLICAS EN ENVASE ABIERTO O AL COPEO
4	3	1	4	0	0	EXPEDICION DE DUPLICADO DE LA LICENCIA, SE CAUSARA EL 5% (CINCO POR CIENTO) DE LOS DERECHOS QUE CORRESPONDEN POR LA AUTORIZACION SEGUN EL GIRO DEL ESTABLECIMIENTO. EN EL CASO DE QUE UNA LICENCIA INCLUYA VARIOS GIROS, SE CAUSARA EL PORCENTAJE INDICADO EN POR EL GIRO QUE CAUSE MAYOR IMPORTE
4	3	1	4	0	1	EXPEDICION DE DUPLICADO DE LA LICENCIA, SE CAUSARA EL 5% (CINCO POR CIENTO) DE LOS DERECHOS QUE CORRESPONDAN POR LA AUTORIZACION A QUE SE REFIERE EL NUMERAL 1, DEL APARTADO III DE LA TARIFA, SEGUN EL GIRO DEL ESTABLECIMIENTO. EN EL CASO DE QUE UNA LICENCIA INCLUYA VARIOS GIROS, SE CAUSARA EL PORCENTAJE INDICADO EN POR EL GIRO QUE CAUSE MAYOR IMPORTE
4	3	1	5	0	0	PERMISO ESPECIAL PARA VENTA DE BEBIDAS ALCOHOLICAS, POR EVENTO
4	3	1	5	0	7	PERMISO ESPECIAL PARA VENTA DE BEBIDAS ALCOHOLICAS, POR EVENTO, POR LA AUTORIZACION EN EVENTOS DE DEGUSTACION DE LICOR CON FINES DE LUCRO
4	3	1	5	0	8	PERMISO ESPECIAL PARA VENTA DE BEBIDAS ALCOHOLICAS, POR EVENTO, POR LA AUTORIZACION EN EVENTOS DE DEGUSTACION DE CERVEZA Y/O VINOS DE MESA CON FINES DE LUCRO
4	3	1	5	0	9	PERMISO ESPECIAL PARA VENTA DE BEBIDAS ALCOHOLICAS, POR EVENTO, CERVEZA DE 1 A 200 PERSONAS
4	3	1	5	1	0	PERMISO ESPECIAL PARA VENTA DE BEBIDAS ALCOHOLICAS, POR EVENTO, CERVEZA DE 201 A 400 PERSONAS
4	3	1	5	1	1	PERMISO ESPECIAL PARA VENTA DE BEBIDAS ALCOHOLICAS, POR EVENTO, CERVEZA DE 401 PERSONAS EN ADELANTE
4	3	1	5	1	2	PERMISO ESPECIAL PARA VENTA DE BEBIDAS ALCOHOLICAS, POR EVENTO, LICOR DE 1 A 200 PERSONAS
4	3	1	5	1	3	PERMISO ESPECIAL PARA VENTA DE BEBIDAS ALCOHOLICAS, POR EVENTO, LICOR DE 201 A 400 PERSONAS
4	3	1	5	1	4	PERMISO ESPECIAL PARA VENTA DE BEBIDAS ALCOHOLICAS, POR EVENTO, LICOR DE 401 PERSONAS EN ADELANTE
4	3	1	5	1	5	ESTIMULO COVID-19 PERMISO ESPECIAL PARA VENTA DE BEBIDAS ALCOHOLICAS, POR EVENTO, CERVEZA DE 1 A 200 PERSONAS
4	3	1	5	1	6	ESTIMULO COVID-19 PERMISO ESPECIAL PARA VENTA DE BEBIDAS ALCOHOLICAS, POR EVENTO, LICOR DE 1 A 200 PERSONAS
4	3	1	6	0	0	EN ESPECTACULO MASIVO: DEPORTIVO, ARTISTICO, CULTURAL O SIMILAR
4	3	1	6	0	5	EN ESPECTACULO MASIVO: DEPORTIVO, ARTISTICO, CULTURAL O SIMILAR, DE 1 A 500 PERSONAS
4	3	1	6	0	6	EN ESPECTACULO MASIVO: DEPORTIVO, ARTISTICO, CULTURAL O SIMILAR, DE 501 A 1,000 PERSONAS
4	3	1	6	0	7	EN ESPECTACULO MASIVO: DEPORTIVO, ARTISTICO, CULTURAL O SIMILAR, DE 1,001 A 1,500 PERSONAS
4	3	1	6	0	8	EN ESPECTACULO MASIVO: DEPORTIVO, ARTISTICO, CULTURAL O SIMILAR, DE 1,501 PERSONAS EN ADELANTE
4	3	1	7	0	0	OPINION PARA REALIZAR CARRERAS DE CABALLOS
4	3	1	7	0	1	OPINION PARA REALIZAR CARRERAS DE CABALLOS, DE 1 A 200 PERSONAS
4	3	1	7	0	2	OPINION PARA REALIZAR CARRERAS DE CABALLOS, DE 201 A 400 PERSONAS
4	3	1	7	0	3	OPINION PARA REALIZAR CARRERAS DE CABALLOS, DE 401 A 600 PERSONAS
4	3	1	7	0	4	OPINION PARA REALIZAR CARRERAS DE CABALLOS, DE 601 PERSONAS EN ADELANTE
4	3	1	7	0	5	ESTIMULO FISCAL ESTADO, MUNICIPIOS Y ORGANISMOS DESCENTRALIZADOS OPINION PARA REALIZAR CARRERAS DE CABALLOS, DE 1 A 200 PERSONAS
4	3	1	8	0	0	OPINION PARA REALIZAR PELEAS DE GALLOS
4	3	1	8	0	1	OPINION PARA REALIZAR PELEAS DE GALLOS, DE 1 A 150 PERSONAS
4	3	1	8	0	2	OPINION PARA REALIZAR PELEAS DE GALLOS, DE 151 A 300 PERSONAS
4	3	1	8	0	3	OPINION PARA REALIZAR PELEAS DE GALLOS, DE 301 A 450 PERSONAS
4	3	1	8	0	4	OPINION PARA REALIZAR PELEAS DE GALLOS, DE 451 PERSONAS EN ADELANTE
4	3	1	8	0	5	ESTIMULO FISCAL OPINION PARA REALIZAR PELEAS DE GALLOS, DE 1 A 150 PERSONAS
4	3	1	9	0	0	PERMISO PARA LA EXTENSION DE HORARIO
4	3	1	9	0	1	PERMISO PARA LA EXTENSION DE HORARIO EVENTO PRIVADO
4	3	1	9	0	2	PERMISO PARA LA EXTENSION DE HORARIO EVENTO PUBLICO

CRI (CLASIFICADOR POR RUBRO DE INGRESOS)

2024

DESCRIPCIÓN

Rubro	Tipo	Clase	Clase2	Concepto	Concepto
4	3	2	0	0	PERMISO DE ALMACENAJE
4	3	2	0	1	PERMISO DE ALMACENAJE MENSUAL
4	3	2	1	0	OPINION PARA USO DE EXPLOSIVOS
4	3	2	1	1	OPINION PARA USO DE EXPLOSIVOS PERSONAS FISICAS
4	3	2	1	2	OPINION PARA USO DE EXPLOSIVOS PERSONAS MORALES
4	3	2	2	0	PERMISO PARA TRASLADO DE BEBIDAS ALCOHOLICAS
4	3	2	2	1	PERMISO PARA EL PORTEO DE BEBIDAS ALCOHOLICAS MEDIANTE ENGOMADO VEHICULAR
4	3	2	2	2	ACTIVACION DE PUNTO DE VENTA
4	3	2	2	3	PERMISO PARA EL PORTEO DE BEBIDAS ALCOHOLICAS MEDIANTE GUIA DE TRASLADO CON VIGENCIA DE TRES DIAS HABLES
4	3	2	3	0	OTORGAMIENTO DE PERMISO PROVISIONAL PARA LA OPERACION DE UN ESTABLECIMIENTO EN EL QUE SE VENDAN O SUMINISTREN BEBIDAS ALCOHOLICAS, EN ENVASE CERRADO
4	3	2	3	0	OTORGAMIENTO DE PERMISO PROVISIONAL PARA LA OPERACION DE UN ESTABLECIMIENTO EN EL QUE SE VENDAN O SUMINISTREN BEBIDAS ALCOHOLICAS, EN ENVASE CERRADO PARA AGENCIAS DE DISTRIBUCION
4	3	2	3	0	OTORGAMIENTO DE PERMISO PROVISIONAL PARA LA OPERACION DE UN ESTABLECIMIENTO EN EL QUE SE VENDAN O SUMINISTREN BEBIDAS ALCOHOLICAS, EN ENVASE CERRADO PARA DEPOSITOS DE CERVEZA, VINOS Y LICORES, AL MAYOREO Y MENUDEO
4	3	2	3	0	OTORGAMIENTO DE PERMISO PROVISIONAL PARA LA OPERACION DE UN ESTABLECIMIENTO EN EL QUE SE VENDAN O SUMINISTREN BEBIDAS ALCOHOLICAS, EN ENVASE CERRADO PARA DEPOSITOS DE CERVEZA, VINOS Y LICORES, AL MAYOREO
4	3	2	3	0	OTORGAMIENTO DE PERMISO PROVISIONAL PARA LA OPERACION DE UN ESTABLECIMIENTO EN EL QUE SE VENDAN O SUMINISTREN BEBIDAS ALCOHOLICAS, EN ENVASE CERRADO PARA LICORERIAS
4	3	2	3	0	OTORGAMIENTO DE PERMISO PROVISIONAL PARA LA OPERACION DE UN ESTABLECIMIENTO EN EL QUE SE VENDAN O SUMINISTREN BEBIDAS ALCOHOLICAS, EN ENVASE CERRADO PARA LICORERIAS EN TIENDAS DE AUTOSERVICIO
4	3	2	3	0	OTORGAMIENTO DE PERMISO PROVISIONAL PARA LA OPERACION DE UN ESTABLECIMIENTO EN EL QUE SE VENDAN O SUMINISTREN BEBIDAS ALCOHOLICAS, EN ENVASE CERRADO PARA LICORERIAS EN TIENDAS DE SUPERMERCADO
4	3	2	3	0	OTORGAMIENTO DE PERMISO PROVISIONAL PARA LA OPERACION DE UN ESTABLECIMIENTO EN EL QUE SE VENDAN O SUMINISTREN BEBIDAS ALCOHOLICAS, EN ENVASE CERRADO PARA DEPOSITOS DE CERVEZA AL MAYOREO Y MENUDEO
4	3	2	3	0	OTORGAMIENTO DE PERMISO PROVISIONAL PARA LA OPERACION DE UN ESTABLECIMIENTO EN EL QUE SE VENDAN O SUMINISTREN BEBIDAS ALCOHOLICAS, EN ENVASE CERRADO PARA DEPOSITOS DE CERVEZA AL MAYOREO
4	3	2	3	0	OTORGAMIENTO DE PERMISO PROVISIONAL PARA LA OPERACION DE UN ESTABLECIMIENTO EN EL QUE SE VENDAN O SUMINISTREN BEBIDAS ALCOHOLICAS, EN ENVASE CERRADO PARA DEPOSITOS DE CERVEZA AL MENUDEO
4	3	2	3	0	OTORGAMIENTO DE PERMISO PROVISIONAL PARA LA OPERACION DE UN ESTABLECIMIENTO EN EL QUE SE VENDAN O SUMINISTREN BEBIDAS ALCOHOLICAS, EN ENVASE CERRADO PARA TIENDAS DE ABARROTES
4	3	2	3	1	OTORGAMIENTO DE PERMISO PROVISIONAL PARA LA OPERACION DE UN ESTABLECIMIENTO EN EL QUE SE VENDAN O SUMINISTREN BEBIDAS ALCOHOLICAS, EN ENVASE CERRADO BOUTIQUE
4	3	2	3	1	OTORGAMIENTO DE PERMISO PROVISIONAL PARA LA OPERACION DE UN ESTABLECIMIENTO EN EL QUE SE VENDAN O SUMINISTREN BEBIDAS ALCOHOLICAS, EN ENVASE CERRADO PARA TIENDA DE ABARROTES EN ZONA HABITACIONAL
4	3	2	3	1	ESTIMULO FISCAL ESTADO, MUNICIPIOS Y ORGANISMOS DESCENTRALIZADOS OTORGAMIENTO DE PERMISO PROVISIONAL PARA LA OPERACION DE UN ESTABLECIMIENTO EN EL QUE SE VENDAN O SUMINISTREN BEBIDAS ALCOHOLICAS, EN ENVASE CERRADO BOUTIQUE
4	3	2	4	0	OTORGAMIENTO DE PERMISO PROVISIONAL PARA LA OPERACION DE UN ESTABLECIMIENTO EN EL QUE SE VENDAN O SUMINISTREN BEBIDAS ALCOHOLICAS, EN ENVASE ABIERTO O AL COPEO
4	3	2	4	0	OTORGAMIENTO DE PERMISO PROVISIONAL PARA LA OPERACION DE UN ESTABLECIMIENTO EN EL QUE SE VENDAN O SUMINISTREN BEBIDAS ALCOHOLICAS, EN ENVASE ABIERTO O AL COPEO PARA CENTROS NOCTURNOS
4	3	2	4	0	OTORGAMIENTO DE PERMISO PROVISIONAL PARA LA OPERACION DE UN ESTABLECIMIENTO EN EL QUE SE VENDAN O SUMINISTREN BEBIDAS ALCOHOLICAS, EN ENVASE ABIERTO O AL COPEO PARA SALONES DE FIESTAS
4	3	2	4	0	OTORGAMIENTO DE PERMISO PROVISIONAL PARA LA OPERACION DE UN ESTABLECIMIENTO EN EL QUE SE VENDAN O SUMINISTREN BEBIDAS ALCOHOLICAS, EN ENVASE ABIERTO O AL COPEO BAR
4	3	2	4	0	OTORGAMIENTO DE PERMISO PROVISIONAL PARA LA OPERACION DE UN ESTABLECIMIENTO EN EL QUE SE VENDAN O SUMINISTREN BEBIDAS ALCOHOLICAS, EN ENVASE ABIERTO O AL COPEO PARA RESTAURANTE-BAR CON AFORO DE 1 A 40 PERSONAS
4	3	2	4	0	OTORGAMIENTO DE PERMISO PROVISIONAL PARA LA OPERACION DE UN ESTABLECIMIENTO EN EL QUE SE VENDAN O SUMINISTREN BEBIDAS ALCOHOLICAS, EN ENVASE ABIERTO O AL COPEO PARA RESTAURANTE-BAR CON AFORO DE 41 A 80 PERSONAS
4	3	2	4	0	OTORGAMIENTO DE PERMISO PROVISIONAL PARA LA OPERACION DE UN ESTABLECIMIENTO EN EL QUE SE VENDAN O SUMINISTREN BEBIDAS ALCOHOLICAS, EN ENVASE ABIERTO O AL COPEO PARA RESTAURANTE-BAR CON AFORO DE 81 PERSONAS EN ADELANTE
4	3	2	4	0	OTORGAMIENTO DE PERMISO PROVISIONAL PARA LA OPERACION DE UN ESTABLECIMIENTO EN EL QUE SE VENDAN O SUMINISTREN BEBIDAS ALCOHOLICAS, EN ENVASE ABIERTO O AL COPEO PARA ESTABLECIMIENTOS DE HOTEL
4	3	2	4	0	OTORGAMIENTO DE PERMISO PROVISIONAL PARA LA OPERACION DE UN ESTABLECIMIENTO EN EL QUE SE VENDAN O SUMINISTREN BEBIDAS ALCOHOLICAS, EN ENVASE ABIERTO O AL COPEO PARA RESTAURANTES CON VENTA DE CERVEZA, VINOS Y LICORES CON AFORO DE 1 A 40 PERSONAS
4	3	2	4	0	OTORGAMIENTO DE PERMISO PROVISIONAL PARA LA OPERACION DE UN ESTABLECIMIENTO EN EL QUE SE VENDAN O SUMINISTREN BEBIDAS ALCOHOLICAS, EN ENVASE ABIERTO O AL COPEO PARA RESTAURANTES CON VENTA DE CERVEZA, VINOS Y LICORES CON AFORO DE 41 A 80 PERSONAS
4	3	2	4	0	OTORGAMIENTO DE PERMISO PROVISIONAL PARA LA OPERACION DE UN ESTABLECIMIENTO EN EL QUE SE VENDAN O SUMINISTREN BEBIDAS ALCOHOLICAS, EN ENVASE ABIERTO O AL COPEO PARA RESTAURANTES CON VENTA DE CERVEZA, VINOS Y LICORES CON AFORO DE 81 PERSONAS EN DELANTE
4	3	2	4	1	OTORGAMIENTO DE PERMISO PROVISIONAL PARA LA OPERACION DE UN ESTABLECIMIENTO EN EL QUE SE VENDAN O SUMINISTREN BEBIDAS ALCOHOLICAS, EN ENVASE ABIERTO O AL COPEO PARA RESTAURANTES CON VENTA DE CERVEZA Y VINOS DE MESA CON AFORO DE 1 A 40 PERSONAS
4	3	2	4	1	OTORGAMIENTO DE PERMISO PROVISIONAL PARA LA OPERACION DE UN ESTABLECIMIENTO EN EL QUE SE VENDAN O SUMINISTREN BEBIDAS ALCOHOLICAS, EN ENVASE ABIERTO O AL COPEO PARA RESTAURANTES CON VENTA DE CERVEZA Y VINOS DE MESA CON AFORO DE 41 A 80 PERSONAS
4	3	2	4	1	OTORGAMIENTO DE PERMISO PROVISIONAL PARA LA OPERACION DE UN ESTABLECIMIENTO EN EL QUE SE VENDAN O SUMINISTREN BEBIDAS ALCOHOLICAS, EN ENVASE ABIERTO O AL COPEO PARA RESTAURANTES CON VENTA DE CERVEZA Y VINOS DE MESA CON AFORO DE 81 PERSONAS EN ADELANTE
4	3	2	4	1	OTORGAMIENTO DE PERMISO PROVISIONAL PARA LA OPERACION DE UN ESTABLECIMIENTO EN EL QUE SE VENDAN O SUMINISTREN BEBIDAS ALCOHOLICAS, EN ENVASE ABIERTO O AL COPEO MICROCEVERERIA, VINATERIA, SOTOLERIA
4	3	2	4	1	OTORGAMIENTO DE PERMISO PROVISIONAL PARA LA OPERACION DE UN ESTABLECIMIENTO EN EL QUE SE VENDAN O SUMINISTREN BEBIDAS ALCOHOLICAS, EN ENVASE ABIERTO O AL COPEO SALA DE DEGUSTACION
4	3	2	4	1	OTORGAMIENTO DE PERMISO PROVISIONAL PARA LA OPERACION DE UN ESTABLECIMIENTO EN EL QUE SE VENDAN O SUMINISTREN BEBIDAS ALCOHOLICAS, EN ENVASE ABIERTO O AL COPEO CASINO
4	3	2	4	1	OTORGAMIENTO DE PERMISO PROVISIONAL PARA LA OPERACION DE UN ESTABLECIMIENTO EN EL QUE SE VENDAN O SUMINISTREN BEBIDAS ALCOHOLICAS, EN ENVASE ABIERTO O AL COPEO CENTRO RECREATIVO CON VENTA DE CERVEZA
4	3	2	4	1	OTORGAMIENTO DE PERMISO PROVISIONAL PARA LA OPERACION DE UN ESTABLECIMIENTO EN EL QUE SE VENDAN O SUMINISTREN BEBIDAS ALCOHOLICAS, EN ENVASE ABIERTO O AL COPEO HOTEL MODALIDAD BASICA
4	3	2	4	2	OTORGAMIENTO DE PERMISO PROVISIONAL PARA LA OPERACION DE UN ESTABLECIMIENTO EN EL QUE SE VENDAN O SUMINISTREN BEBIDAS ALCOHOLICAS, EN ENVASE ABIERTO O AL COPEO CENTRO RECREATIVO CON VENTA DE CERVEZA, VINOS Y LICORES
4	3	2	4	2	ESTIMULO COVID-19 PERMISO PROVISIONAL BEBIDAS ALCOHOLICAS, EN ENVASE ABIERTO O AL COPEO PARA RESTAURANTE-BAR CON AFORO DE 1 A 40 PERSONAS
4	3	2	4	2	ESTIMULO COVID-19 PERMISO PROVISIONAL BEBIDAS ALCOHOLICAS, EN ENVASE ABIERTO O AL COPEO PARA RESTAURANTE-BAR CON AFORO DE 41 A 80 PERSONAS
4	3	2	4	2	ESTIMULO COVID-19 PERMISO PROVISIONAL BEBIDAS ALCOHOLICAS, EN ENVASE ABIERTO O AL COPEO PARA RESTAURANTES CON VENTA DE CERVEZA, VINOS Y LICORES CON AFORO DE 1 A 40 PERSONAS

CRI (CLASIFICADOR POR RUBRO DE INGRESOS)

2024

DESCRIPCIÓN

Rubro	Tipo	Clase	Clase2	Concepto	Concepto	
4	3	2	4	2	4	ESTIMULO COVID-19 PERMISO PROVISIONAL BEBIDAS ALCOHOLICAS, EN ENVASE ABIERTO O AL COPEO PARA RESTAURANTES CON VENTA DE CERVEZA, VINOS Y LICORES CON AFORTO DE 41 A 80 PERSONAS
4	3	2	4	2	5	ESTIMULO COVID-19 PERMISO PROVISIONAL BEBIDAS ALCOHOLICAS, EN ENVASE ABIERTO O AL COPEO PARA RESTAURANTES CON VENTA DE CERVEZA Y VINOS DE MESA CON AFORO DE 1 A 40 PERSONAS
4	3	2	4	2	6	ESTIMULO COVID-19 PERMISO PROVISIONAL BEBIDAS ALCOHOLICAS, EN ENVASE ABIERTO O AL COPEO PARA RESTAURANTES CON VENTA DE CERVEZA Y VINOS DE MESA CON AFORO DE 41 A 80 PERSONAS
4	3	2	5	0	0	SERVICIOS PRESTADOS POR LA DIRECCION DEL REGISTRO PUBLICO DE LA PROPIEDAD Y DEL NOTARIADO
4	3	2	5	0	1	SERVICIOS PRESTADOS POR LA DIRECCION DEL REGISTRO PUBLICO DE LA PROPIEDAD Y DEL NOTARIADO
4	3	2	5	0	2	PRESENTACION DE EXAMEN DE ASPIRANTE AL EJERCICIO DEL NOTARIADO
4	3	2	5	0	3	EXPEDICION DE PATENTE DE ASPIRANTE AL EJERCICIO DEL NOTARIADO
4	3	2	5	0	4	SOLICITUD DE EXAMEN DE NOTARIO PUBLICO, POR CADA NOTARIA CONVOCADA
4	3	2	5	0	5	EXPEDICION DE PATENTE DE NOTARIO
4	3	2	5	0	6	AUTORIZACION DE CADA VOLUMEN DE PROTOCOLO O DE LIBRO DE REGISTRO DE ACTAS
4	3	2	5	0	7	AUTORIZACION DE CADA VOLUMEN DE PROTOCOLO ABIERTO ESPECIAL
4	3	2	5	0	8	CONSTANCIA DE ENCUADERNACION DE CADA VOLUMEN DE PROTOCOLO
4	3	2	5	0	9	EXPEDICION DE TESTIMONIO DE ESCRITURAS ASENTADAS EN PROTOCOLOS NOTARIALES DEPOSITADOS EN EL ARCHIVO NOTARIAL DE LA DIRECCION DE RPP Y DEL NOTARIADO, ADEMAS DEL COSTO DE LA CERTIFICACION DE DOCUMENTOS SEÑALADOS EN LA FRACCION I Y DEL ART 5
4	3	2	5	1	0	AUTORIZACION DEFINITIVA DE ESCRITURAS ASENTADAS EN PROTOCOLOS NOTARIALES DEPOSITADOS EN EL ARCHIVO NOTARIAL DE LA DIRECCION DE RPP
4	3	2	5	1	1	BUSQUEDAS EN EL ARCHIVO NOTARIAL DE LA DIRECCION DE RPP
4	3	2	5	1	2	CONSTITUCION O MODIFICACION DEL PATRIMONIO FAMILIAR, INCLUIDAS LAS NOTAS MARGINALES, AL CALCE Y LA RATIFICACION DE DOCUMENTOS Y RECONOCIMIENTO DE FIRMAS
4	3	2	5	1	3	INSCRIPCIONES DERIVADAS DE DICHA CANCELACION O QUE SE ASIENTE POR CUALQUIER OTRO CONCEPTO. ESTE CONCEPTO SE COBRARA SIEMPRE QUE SE ASIENTEN LAS NOTAS RESPECTIVAS, AUN CUANDO
4	3	2	5	1	4	INSCRIPCION DE CONVENIOS MODIFICATORIOS, ASI COMO, LOS CONTRATOS QUE CONTENGAN DISPOSICIONES DE EFECTIVO DE CREDITOS OTORGADOS CON ANTERIORIDAD, INSCRIPCION DE LAS GARANTIAS ADICIONALES Y/O CESIONES DE CREDITO, CESION DE DERECHOS LITIGIOSOS O CONVENIOS DE SUBROGACION, O RECONOCIMIENTO DE ADEUDOS, CUYA GARANTIA YA ESTUVIESE PREVIAMENTE INSCRITA EN EL REGISTRO PUBLICO DE LA PROPIEDAD.
4	3	2	5	1	5	EN CASO DE REVERSION DE FIDEICOMISO, CUANDO LA REVERSION IMPLIQUE LA GENERACION DE UNA NUEVA INSCRIPCION
4	3	2	5	1	6	EN EL CASO DEL USUFRUCTO, LA NUDA PROPIEDAD O REVOCACION DE DONACION
4	3	2	5	1	7	POR CADA ASIEN TO REGISTRAL QUE SE HAGA EN LAS SECCIONES NO MENCIONADAS ESPECIFICAMENTE DEL REGISTRO DE LA PROPIEDAD O EN CUALQUIERA DE LOS FOLIOS MERCANTILES DEL REGISTRO PUBLICO DE COMERCIO, INCLUIDOS LOS EMBARGOS, ARRENDAMIENTOS, DEMANDAS HIPOTECARIAS O CEDULAS HIPOTECARIAS Y OPERACIONES SIMILARES QUE NO APAREZCAN MENCIONADAS EN OTRAS DISPOSICIONES DE ESTA LEY
4	3	2	5	1	8	TRASLATIVO DE DOMINIO PROP INMUEBLE PARA PROGRAMAS DE VIVIENDA PROMOVIDO POR ENTIDADES DEL SECTOR PUBLICO
4	3	2	5	1	9	EXCEDENTE 600 MIL TRASLATIVO DE DOMINIO PROP INMUEBLE P/PROG VIVIENDA PROM ENT SECTOR PUBLICO
4	3	2	5	2	0	EN CASO DE CONDOMINIO, POR ASENTAR LAS INSCRIPCIONES PARA LA CONSTITUCION DEL REGIMEN DE CONDOMINIO
4	3	2	5	2	1	POR ASENTAR LAS INSCRIPCIONES NECESARIAS DE LA DIVISION DE LA COPROPIEDAD, SIEMPRE QUE DE ALGUNA DE LAS DIVISIONES NO RESULTE EXCEDENTE DE SUPERFICIE, EN CUYO CASO, SE PAGARA POR DICHO EXCEDENTE, LA CUOTA PREVISTA EN LA FRACCION I DE ESTE ARTICULO
4	3	2	5	2	2	POR ASENTAR LAS INSCRIPCIONES NECESARIAS PARA INSCRIBIR ACTOS, CONTRATOS, CONVENIOS O AUTORIZACIONES POR LOS QUE SE FRACCIONE, LOTIFIQUE, RE LOTIFIQUE, SUBDIVIDA O FUSIONEN PREDIOS
4	3	2	5	2	3	INMATRICULACION DE COMERCIANTES INDIVIDUALES
4	3	2	5	2	4	CANCELACION EN EL REGISTRO PUBLICO DE LA PROPIEDAD Y DEL COMERCIO, DE INSCRIPCIONES O ANOTACIONES DENTRO Y FUERA DEL MARGEN; ASI COMO POR EL RETIRO DE TESTAMENTO OLOGRAFO, DEPOSITADO PREVIAMENTE EN EL REGISTRO PUBLICO DE LA PROPIEDAD
4	3	2	5	2	5	CADA CANCELACION DE CREDITOS OTORGADOS POR INSTITUCIONES DE CREDITO U ORGANISMOS DE VIVIENDA DEL SECTOR PUBLICO Y POR CADA NOTA MARGINAL EN LOS LIBROS O AL CALCE DEL REGISTRO DE DOCUMENTOS DERIVADA DE DICHA CANCELACION O QUE SE ASIENTE POR CUALQUIER OTRO CONCEPTO. ESTE CONCEPTO SE COBRARA SIEMPRE QUE SE ASIENTEN LAS NOTAS RESPECTIVAS, AUN CUANDO
4	3	2	5	2	6	POR CADA TRAMITE DE INSCRIPCION QUE SE SOLICITE DE MANERA PRESENCIAL, EN UNA OFICINA PARA SER REGISTRADO EN OTRA, INCLUYENDO LOS AVISOS PREVENTIVOS. ASI COMO, POR CADA TRAMITE QUE SE INGRESE VIA REMOTA, EN EL QUE EL ACTO A INSCRIBIR NO CONTENGA FOLIO REAL
4	3	2	5	2	7	CADA CERTIFICADO DE EXISTENCIA DE INSCRIPCION, EXISTENCIA O INEXISTENCIA DE GRAVAMEN, DE SECCION SEPTIMA O CLAUSULA AGRARIA, ASI COMO CERTIFICACIONES RELATIVAS A LA SECCION CUARTA DEL REGISTRO PUBLICO DE LA PROPIEDAD Y DEL REGISTRO PUBLICO DE COMERCIO, NO CONTEMPLADAS EN OTROS ARTICULOS DE ESTA LEY, SOLICITADO EN LAS OFICINAS, O POR MEDIOS ELECTRONICOS,
4	3	2	5	2	8	CADA CERTIFICADO DE EXISTENCIA DE INSCRIPCION CON HISTORIA REGISTRAL DE SOCIEDADES INSCRITAS EN LA SECCION CUARTA DEL REGISTRO PUBLICO DE LA PROPIEDAD Y EN EL REGISTRO PUBLICO DE COMERCIO, HASTA LA STA HOJA
4	3	2	5	2	9	CERTIFICADO DE IDENTIFICACION DE INMUEBLES
4	3	2	5	3	0	CERTIFICADO DE INEXISTENCIA DE BIENES, O DE INEXISTENCIA DE SOCIEDADES CIVILES O MERCANTILES, SOLICITADO EN LAS OFICINAS, O A TRAVES DE LA RED ELECTRONICA MUNDIAL, O EN CENTROS DIGITALES DE TRAMITES Y SERVICIOS
4	3	2	5	3	1	CERTIFICACION DE LA HISTORIA REGISTRAL DE UNA PROPIEDAD SOLICITADA EN LA OFICINA DONDE OBRA REGISTRADO EL INMUEBLE
4	3	2	5	3	2	CERTIFICADO DE PROPIEDAD QUE SEÑALEN TODAS LAS PROPIEDADES DEL USUARIO, ADEMAS DE LA CUOTA SEÑALADA EN LOS NUMERALES 21 Y 22 DE ESTE APARTADO, POR CADA INMUEBLE ADICIONAL, INDEPENDIEMENTE DE LA OFICINA EN DONDE SE ENCUENTRE INSCRITO EL INMUEBLE
4	3	2	5	3	3	LEGALIZACION DE FIRMAS
4	3	2	5	3	4	CERTIFICACION DE FIRMAS PARA SU APOSTILLADO
4	3	2	5	3	5	RECTIFICACION DE INSCRIPCION, CUANDO EL ERROR PROVENGA DOCUMENTO DE ORIGEN Y NO DEL REGISTRADOR, INCLUIDA LA RATIFICACION DE FIRMAS EN SU CASO, O BIEN CUANDO SEA SOLICITADA POR NOTARIO PUBLICO RESPECTO DEL REGISTRO DE TESTAMENTOS
4	3	2	5	3	6	ACTA O INTERVENCION EN LA QUE SE DE FE PUBLICA, POR PARTE DE LOS JEFES DE OFICINA DEL REGISTRO PUBLICO DE LA PROPIEDAD Y DEL COMERCIO, DE LA RATIFICACION DE DOCUMENTOS Y/O RECONOCIMIENTO DE FIRMAS, INDEPENDIEMENTE DEL NUMERO DE COMPARECIENTES. CUANDO EN UNA SOLA ACTA O INTEVENCION SE HAGA REFERENCIA A QUE UNA O VARIAS PERSONAS RATIFICAN UN
4	3	2	5	3	7	VERIFICACION FORANEA EN EL INDICE ESTATAL DE PROPIETARIOS O DEL REGISTRO PUBLICO DE COMERCIO POR NOMBRE
4	3	2	5	3	8	INSCRIPCION EN EL REGISTRO PUBLICO DE LA PROPIEDAD DE LA PATENTE DE NOTARIO PUBLICO O DE ASPIRANTE AL EJERCICIO DEL NOTARIADO, ASI COMO, POR LA INSCRIPCION EN EL REGISTRO PUBLICO DEL COMERCIO DE LA HABILITACION DE CORREDOR PUBLICO
4	3	2	5	3	9	CONSULTA EN LA RED ELECTRONICA MUNDIAL, DE INDICES E INSCRIPCIONES CONTENIDOS EN LOS ARCHIVOS, POR MES
4	3	2	5	4	0	CONSULTA EN LA RED ELECTRONICA MUNDIAL, DE INDICES E INSCRIPCIONES CONTENIDOS EN LOS ARCHIVOS, POR AÑO
4	3	2	5	4	1	DEPOSITO DE TESTAMENTO OLOGRAFO
4	3	2	5	4	2	ESTIMULO FISCAL INSCRIPCIONES TRASLATIVAS DE DOMINIO DE PROPIEDAD INMUEBLE O GARANTIAS CONSTITUIDAS SOBRE ESTOS
4	3	2	5	4	3	ESTIMULO FISCAL INSCRIPCION DE CONVENIOS MODIFICATORIOS, ASI COMO, LOS CONTRATOS QUE CONTENGAN DISPOSICIONES DE EFECTIVO DE CREDITOS OTORGADOS CON ANTERIORIDAD, INSCRIPCION DE LAS GARANTIAS ADICIONALES Y/O CESIONES DE CREDITO, CESION DE DERECHOS LITIGIOSOS O CONVENIOS DE SUBROGACION, O RECONOCIMIENTO DE ADEUDOS, CUYA GARANTIA YA ESTUVIESE PREVIAMENTE
4	3	2	5	4	4	ESTIMULO FISCAL EN CASO DE REVERSION DE FIDEICOMISO, CUANDO LA REVERSION IMPLIQUE LA GENERACION DE UNA NUEVA INSCRIPCION
4	3	2	5	4	5	ESTIMULO FISCAL EN EL CASO DEL USUFRUCTO O LA NUDA PROPIEDAD, EN LA CONSTITUCION O CONSOLIDACION QUE IMPLIQUE LA GENERACION DE UNA NUEVA INSCRIPCION
4	3	2	5	4	6	ESTIMULO FISCAL EDO, MPIOY Y ORG DES POR CADA ASIEN TO REGISTRAL QUE SE HAGA EN LAS SECCIONES NO MENCIONADAS ESPECIFICAMENTE DEL REGISTRO DE LA PROPIEDAD O EN CUALQUIERA DE LOS FOLIOS MERCANTILES DEL REGISTRO PUBLICO DE COMERCIO, INCLUIDOS LOS EMBARGOS, ARRENDAMIENTOS, DEMANDAS HIPOTECARIAS O CEDULAS HIPOTECARIAS Y OPERACIONES SIMILARES QUE NO
4	3	2	5	4	7	ESTIMULO FISCAL ARTICULO DECIMO CUARTO POR CADA ASIEN TO REGISTRAL QUE SE HAGA EN LAS SECCIONES NO MENCIONADAS ESPECIFICAMENTE DEL REGISTRO DE LA PROPIEDAD O EN CUALQUIERA DE LOS FOLIOS MERCANTILES DEL REGISTRO PUBLICO DE COMERCIO, INCLUIDOS LOS EMBARGOS, ARRENDAMIENTOS, DEMANDAS HIPOTECARIAS O CEDULAS HIPOTECARIAS Y OPERACIONES SIMILARES QUE NO
4	3	2	5	4	8	ESTIMULO FISCAL TRASLATIVO DE DOMINIO PROP INMUEBLE P/PROG VIVIENDA PROM ENT SECTOR PUBLICO
4	3	2	5	4	9	ESTIMULO FISCAL EXC 600 MIL TRASLATIVO DE DOMINIO PROP INMUEBLE P/PROG VIVIENDA PROM ENT SECTOR PUBLICO
4	3	2	5	5	0	ESTIMULO FISCAL EN CASO DE CONDOMINIO, POR ASENTAR LAS INSCRIPCIONES PARA LA CONSTITUCION DEL REGIMEN DE CONDOMINIO
4	3	2	5	5	1	ESTIMULO FISCAL POR ASENTAR LAS INSCRIPCIONES NECESARIAS DE LA DIVISION DE LA COPROPIEDAD, SIEMPRE QUE DE ALGUNA DE LAS DIVISIONES NO RESULTE EXCEDENTE DE SUPERFICIE, EN CUYO CASO, SE PAGARA POR DICHO EXCEDENTE
4	3	2	5	5	2	ESTIMULO FISCAL POR ASENTAR LAS INSCRIPCIONES NECESARIAS PARA INSCRIBIR ACTOS, CONTRATOS, CONVENIOS O AUTORIZACIONES POR LOS QUE SE FRACCIONE, LOTIFIQUE, RE LOTIFIQUE, SUBDIVIDA O FUSIONEN PREDIOS
4	3	2	5	5	3	ESTIMULO FISCAL ESTADO, MUNICIPIOS Y ORGANISMOS DESCENTRALIZADOS CANCELACION DE CREDITOS OTORGADOS POR INSTITUCIONES DE CREDITO U ORGANISMOS DE VIVIENDA DEL SECTOR PUBLICO Y POR CADA NOTA MARGINAL EN LOS LIBROS O AL CALCE DEL REGISTRO DE DOCUMENTOS DERIVADA DE DICHA CANCELACION O QUE SE ASIENTE POR CUALQUIER OTRO CONCEPTO. ESTE CONCEPTO SE COBRARA

CRI (CLASIFICADOR POR RUBRO DE INGRESOS)

2024

DESCRIPCIÓN

Rubro	Tipo	Clase	Clase2	Concepto	Concepto
4	3	2	5	5	4 ESTIMULO FISCAL ESTADO, MUNICIPIOS Y ORGANISMOS DESCENTRALIZADOS CADA TRAMITE DE INSCRIPCION QUE SE SOLICITE DE MANERA PRESENCIAL, EN UNA OFICINA PARA SER REALIZADOS EN OTRA, INCLUYENDO LOS AVISOS PREVENTIVOS, ASI COMO, POR CADA TRAMITE QUE SE INGRESE VIA REMOTA, EN EL QUE EL ACTO A INSCRIBIR NO CONTENGA FOLIO REAL.
4	3	2	5	5	5 ESTIMULO FISCAL ESTADO, MUNICIPIOS Y ORGANISMOS DESCENTRALIZADOS POR LAS INSCRIPCIONES TRALATIVAS DE DOMINIO DE PROPIEDAD INMUEBLE O GARANTIAS CONSTITUIDAS SOBRE ESTOS.
4	3	2	5	6	6 ESTIMULO FISCAL POR CADA ASIEN TO REGISTRAL QUE SE HAGA EN LAS SECCIONES NO MENCIONADAS ESPECIFICAMENTE DEL REGISTRO DE LA PROPIEDAD O EN CUALQUIERA DE LOS FOLIOS MERCANTILES DEL REGISTRO PUBLICO DE COMERCIO, INCLUIDOS LOS EMBARGOS, ARRENDAMIENTOS, DEMANDAS HIPOTECARIAS O CEDULAS HIPOTECARIAS Y OPERACIONES SIMILARES QUE NO APAREZCAN MENCIONADAS EN
4	3	2	5	7	7 CADA CERTIFICADO DE INEXISTENCIA DE BIENES ESTATAL
4	3	2	5	8	8 POR CADA INSCRIPCION, ANOTACION O CANCELACION DE ASIEN TO QUE REALICE LA DIRECCION DEL REGISTRO PUBLICO DE LA PROPIEDAD Y DEL NOTARIADO
4	3	2	5	9	9 ESTIMULO FISCAL ESTADO, MUNICIPIOS Y ORGANISMOS DESCENTRALIZADOS CONSULTA EN LA RED ELECTRONICA MUNDIAL, DE INDICES E INSCRIPCIONES CONTENIDOS EN LOS ARCHIVOS, POR AÑO
4	3	2	5	6	0 ESTIMULO FISCAL INSCRIPCIONES TRASLATIVAS DE DOMINIO DE PROPIEDAD DE INMUEBLE ART. 29 FRACC I
4	3	2	5	6	1 ESTIMULO FISCAL INSCRIPCIONES DE GARANTIAS CONSTITUIDAS SOBRE PROPIEDAD DE INMUEBLE ART. 29 FRACC I
4	3	2	5	6	2 ESTIMULO FISC ED O MUN ORG DESC/C/RECTIFICACION DE INSCRIPCION CUANDO EL ERROR PROVENGA DEL INTERESADO Y NO DEL REGISTRADOR INCL RAT
4	3	2	5	6	3 POR EL INFORME RESPECTO AL REGISTRO O DEPOSITOS DE TESTAMENTOS QUE SE RINDAN A SOLICITUD DE NOTARIOS O PARTICULARES ACREDITANDO INTERES
4	3	2	6	0	0 SERVICIOS PRESTADOS POR LA DIRECCION DEL REGISTRO CIVIL
4	3	2	6	0	1 SERVICIOS PRESTADOS POR LA DIRECCION DEL REGISTRO CIVIL
4	3	2	6	0	2 ASENTAR CADA ACTA DE NACIMIENTO EN LAS OFICINAS
4	3	2	6	0	3 ASENTAR CADA ACTA DE NACIMIENTO A DOMICILIO, FUERA DE CAMPAÑAS Y PROGRAMAS POR EMERGENCIAS
4	3	2	6	0	4 POR ASENTAR CADA ACTA DE RECONOCIMIENTO
4	3	2	6	0	5 POR ASENTAR CADA ACTA DE DEFUNCION
4	3	2	6	0	6 POR ASENTAR CADA ACTA DE MATRIMONIO EN LAS OFICINAS POR LA UNION DE DOS O MAS PAREJAS EN UN MISMO ACTO, POR CADA UNA DE ELLAS
4	3	2	6	0	7 POR ASENTAR CADA ACTA DE MATRIMONIO EN LAS OFICINAS POR LA UNION DE UNA SOLA PAREJA
4	3	2	6	0	8 POR ASENTAR CADA ACTA DE MATRIMONIO MATRIMONIO FUERA DE LAS OFICINAS
4	3	2	6	0	9 POR ASENTAR CADA ACTA DE MATRIMONIO EN LAS OFICINAS DE REGISTRO CIVIL EN DIA SABADO
4	3	2	6	1	0 POR ASENTAR CADA ACTA DE DIVORCIO
4	3	2	6	1	1 EXPEDICION DE COPIAS CERTIFICADAS DE ACTAS DEL ESTADO CIVIL DE LAS PERSONAS
4	3	2	6	1	2 EXPEDICION DE COPIAS CERTIFICADAS DE ACTAS DEL ESTADO CIVIL DE LAS PERSONAS KIOSKOS
4	3	2	6	1	3 EXPEDICION DE COPIAS CERTIFICADAS DE ACTAS DEL ESTADO CIVIL DE LAS PERSONAS XEROX
4	3	2	6	1	4 EXPEDICION DE COPIAS CERTIFICADAS DE OTROS DOCUMENTOS, CADA UNO
4	3	2	6	1	5 EXPEDICION DE COPIAS CERTIFICADAS DE ACTAS DE NACIMIENTO PARA FINES ESCOLARES, PARA PERSONAS MENORES DE 17 AÑOS
4	3	2	6	1	6 EXPEDICION DE COPIAS CERTIFICADAS DE ACTAS DEL ESTADO CIVIL DE LAS PERSONAS DE OTRAS ENTIDADES FEDERATIVAS
4	3	2	6	1	7 EXPEDICION DE COPIAS CERTIFICADAS DE CONSULTA E IMPRESION DE ACTAS DEL REGISTRO CIVIL DEL GOBIERNO POR MEDIO DE INTERNET
4	3	2	6	1	8 CERTIFICACION DE FIRMAS
4	3	2	6	1	9 INSCRIPCION DE RESOLUCIONES JUDICIALES RELATIVAS A ACTOS DEL ESTADO CIVIL
4	3	2	6	2	0 INSCRIPCION DE RESOLUCIONES JUDICIALES RELATIVAS A LA ADOPCION
4	3	2	6	2	1 POR LA CORRECCION DE ACTAS, CUANDO NO SEAN SUSTANCIALES, PREVISTAS EN EL ARTICULO 48 DEL CODIGO CIVIL, CUANDO EL ERROR SEA ATRIBUIBLE AL USUARIO
4	3	2	6	2	2 EXPEDICION DE CONSTANCIAS DE INEXISTENCIA DE ACTOS Y HECHOS DEL ESTADO CIVIL DE LAS PERSONAS
4	3	2	6	2	3 EXPEDICION DE CONSTANCIAS DE INEXISTENCIA DEL ESTADO CIVIL DE LAS PERSONAS DE OTRAS ENTIDADES FEDERATIVAS
4	3	2	6	2	4 POR ANULAR REGISTRO DE NACIMIENTO DE UNA PERSONA QUE PRESENTE DIVERSA ACTA EXPEDIDA POR AUTORIDAD COMPETENTE DE OTRO PAIS
4	3	2	6	2	5 POR MODIFICAR EL SUSTANTIVO PROPIO POR SER DISCRIMINATORIO, PEYORATIVO, DENIGRANTE O AFECTE SU DIGNIDAD HUMANA
4	3	2	6	2	6 POR CADA NOTA MARGINAL, SALVO LOS CASOS EN QUE LA INSCRIPCION DEL ACTO DE QUE SE TRATE ESTE EXENTO
4	3	2	6	2	7 ENVIO DE NOTAS MARGINALES DENTRO DEL ESTADO
4	3	2	6	2	8 ENVIO DE NOTAS MARGINALES FUERA DEL ESTADO
4	3	2	6	2	9 POR EL PROCEDIMIENTO DE DIVORCIO SEGUIDO ANTE LOS OFICIALES DEL REGISTRO CIVIL
4	3	2	6	3	0 INSCRIPCION DE DOCUMENTO EXTRANJERO
4	3	2	6	3	1 POR EL ACCESO DE OTROS ESTADOS A LA BASE DE DATOS PARA EXPEDIR ACTAS DEL ESTADO DE CHIHUAHUA, POR CADA ACTA
4	3	2	6	3	2 ESTIMULO COVID-19 EXPEDICION COPIAS CERTIFICADAS DE ACTAS DEL ESTADO CIVIL DE LAS PERSONAS
4	3	2	8	0	0 SERVICIOS PRESTADOS POR LA SECRETARIA DE COMUNICACIONES Y OBRAS PUBLICAS
4	3	2	8	0	1 SERVICIOS PRESTADOS POR LA SECRETARIA DE COMUNICACIONES Y OBRAS PUBLICAS
4	3	2	8	0	2 INSCRIPCION EN EL PADRON UNICO DE CONTRATISTAS DEL ESTADO
4	3	2	8	0	3 REVALIDACION ANUAL DE LA INSCRIPCION EN EL PADRON DE CONTRATISTAS
4	3	2	8	0	4 MODIFICACION A LOS DATOS DE INSCRIPCION EN EL PADRON DE CONTRATISTAS
4	3	2	8	0	5 EXPEDICION DE CONSTANCIA DE REGISTRO EN EL PADRON DE CONTRATISTAS POR CADA REGISTRO
4	3	2	8	0	6 POR EL COSTO DE PARTICIPACION EN LICITACION DE OBRAS Y SERVICIOS RELACIONADOS CON LAS MISMAS, CON CARGO A RECURSOS ESTATALES
4	3	2	8	0	7 POR EL LEVANTAMIENTO DE REPORTE Y REVISION DE DAÑOS CARRETEROS EN ASFALTOS, DERECHOS DE VIA, SEÑALIZACION, ETC.
4	3	2	8	0	8 PERMISO PARA EL CRUCE SUBTERRANEO PARA SISTEMAS DE RIEGO, AGUA POTABLE, FIBRA OPTICA INCLUYENDO CUALQUIER LINEA DE TRANSPORTE DE MATERIALES FUERA DE LOS DERIVADOS DEL PETROLEO, AL LIMITE DEL DERECHO DE VIA MARGINAL EXISTENTE A PARTICULARES
4	3	2	8	0	9 PERMISO PARA EL CRUZAMIENTO AEREO CON ALTURA MINIMA DE 9 METROS, COLOCACION DE POSTERIA FUERA DEL DERECHO DE VIA PARA LA LINEA DE TRANSMISION ELECTRICA A LA COMISION FEDERAL DE ELECTRICIDAD
4	3	2	8	1	0 PERMISO PARA EL CRUCE AEREO PARA LA LINEA DE DISTRIBUCION ELECTRICA, CON ALTURA MINIMA DE 9 METROS, LOS POSTES EXTREMOS DEBERAN ESTAR COLOCADOS AL LIMITE DEL DERECHO DE VIA A PARTICULARES
4	3	2	8	1	1 PERMISO PARA LA CONSTRUCCION DE ACCESO CON CARRILES DE ACCELERACION Y DESACELERACION, OBRAS DE DRENAJE EN EL DERECHO DE VIA, ASI COMO OBRAS DIVERSAS, INCLUYENDO LA SUPERVISION DE OBRA EL COBRO SERA DEL 14% (CATORCE POR CIENTO) DEL PRESUPUESTO (SIN IVA) DE LA CONSTRUCCION DEL PROYECTO
4	3	2	8	1	2 SUPERVISIONES DE CRUCES, TANTO AEREOS COMO SUBTERRANEOS
4	3	2	8	1	3 POR REPOSICION DE CARPETA ASFALTICA, POR METRO CUADRADO
4	3	2	8	1	4 PERMISO PARA INSTALACIONES MARGINALES DENTRO DEL DERECHO DE VIA EN CARRETERAS Y PUENTES, POR CADA 100 METROS O FRACCION QUE EXCEDA DE DICHA LONGITUD
4	3	2	8	1	5 SUPERVISION PARA INSTALACIONES MARGINALES DENTRO DEL DERECHO DE VIA DE CARRETERAS Y PUENTES, POR CADA 100 METROS O FRACCION QUE EXCEDA DICHA LONGITUD
4	3	2	8	1	6 REVISION Y EVALUACION PARA EMISION DE DICTAMENES DE VIABILIDAD PARA CONSTRUCCION DE OBRAS, PERMISOS Y DILIGENCIAS DE JURISDICCION VOLUNTARIA DE INFORMACION AD-PERPETUUM
4	3	2	8	1	7 PERMISO PARA EL CRUCE SUBTERRANEO PARA TRANSPORTE DE PRODUCTOS DERIVADOS DEL PETROLEO AL LIMITE DEL DERECHO DE VIA MARGINAL, EL COBRO SERA DEL 14% (CATORCE POR CIENTO SIN IVA) DEL COSTO DE LA CONSTRUCCION DEL CRUCE EN LA VIA QUE CORRESPONDA
4	3	2	8	1	8 RECOLECCION Y RETIRO DE BASURA, ESCOMBRO, DESECHOS PRODUCTO DE ACCIDENTES EN LA SUPERFICIE DE LA CARRETERA POR M3
4	3	2	8	1	9 DIFERENCIA DE COSTO DE PERMISOS DE CRUCES SUBTERRANEOS, CRUCE AEREO A COMISION FEDERAL DE ELECTRICIDAD, CRUCE AEREO A PARTICULARES, INSTALACIONES MARGINALES Y CRUCE SUBTERRANEO PARA TRANSPORTE DE PRODUCTOS DERIVADOS DEL PETROLEO
4	3	2	8	2	0 DIFERENCIA DE COSTO DE SUPERVISIONES DE CRUCES, TANTO AEREOS COMO SUBTERRANEOS E INSTALACIONES MARGINALES
4	3	2	8	2	1 ESTIMULO FISCAL ESTADO, MUNICIPIOS Y ORGANISMOS DESCENTRALIZADOS PERMISO PARA EL CRUCE SUBTERRANEO PARA SISTEMAS DE RIEGO, AGUA POTABLE, FIBRA OPTICA INCLUYENDO CUALQUIER LINEA DE TRANSPORTE DE MATERIALES FUERA DE LOS DERIVADOS DEL PETROLEO, AL LIMITE DEL DERECHO DE VIA MARGINAL EXISTENTE A PARTICULARES
4	3	2	8	2	2 ESTIMULO FISCAL ESTADO, MUNICIPIOS Y ORGANISMOS DESCENTRALIZADOS PERMISO PARA INSTALACIONES MARGINALES DENTRO DEL DERECHO DE VIA EN CARRETERAS Y PUENTES, POR CADA 100 METROS O FRACCION QUE EXCEDA DE DICHA LONGITUD
4	3	2	8	2	3 ESTIMULO FISCAL ESTADO, MUNICIPIOS Y ORGANISMOS DESCENTRALIZADOS SUPERVISION PARA INSTALACIONES MARGINALES DENTRO DEL DERECHO DE VIA DE CARRETERAS Y PUENTES, POR CADA 100 METROS O FRACCION QUE EXCEDA DICHA LONGITUD
4	3	2	8	2	4 ESTIMULO FISCAL ESTADO, MUNICIPIOS Y ORGANISMOS DESCENTRALIZADOS SUPERVISIONES DE CRUCES, TANTO AEREOS COMO SUBTERRANEOS
4	3	2	8	2	5 POR BAJA EN EL PADRON UNICO DE CONTRATISTAS DEL ESTADO, SE PAGARA EL DERECHO CONFORME A LA SIGUIENTE CUOTA
4	3	2	8	2	6 POR SUSPENSION DE LA INSCRIPCION EN EL PADRON DE CONTRATISTAS, SE PAGARA EL DERECHO CONFORME A LA SIGUIENTE CUOTA
4	3	2	8	2	7 ESTIMULO FISCAL ESTADO, MUNICIPIOS Y ORGANISMOS DESCENTRALIZADOS REPOSICION DE CARPETA ASFALTICA POR METRO CUADRADO

CRI (CLASIFICADOR POR RUBRO DE INGRESOS)

2024

DESCRIPCIÓN

Rubro	Tipo	Clase	Clase2	Concepto	Concepto
4	3	2	9	0	SERVICIOS PRESTADOS POR LA FISCALIA GENERAL DEL ESTADO
4	3	2	9	0	SERVICIOS PRESTADOS POR LA FISCALIA GENERAL DEL ESTADO
4	3	2	9	0	EXPEDICION DE CONSTANCIAS RELATIVAS A ANTECEDENTES PENALES
4	3	2	9	0	EXPEDICION DE CONSTANCIAS RELATIVAS A ROBO DE VEHICULOS
4	3	2	9	0	REALIZACION DE EXAMEN MEDICO PARA DETERMINAR EL PARENTESCO BIOLOGICO EN BASE A LA ORDEN TURNADA POR LA AUTORIDAD COMPETENTE, POR PERSONA
4	3	2	9	0	REALIZACION DE EXAMEN TOXICOLOGICO EN BASE A LA ORDEN TURNADA POR LA AUTORIDAD COMPETENTE, POR PERSONA
4	3	2	9	0	REALIZACION DE EXAMEN DE ALCOHOLEMIA EN BASE A LA ORDEN TURNADA POR LA AUTORIDAD COMPETENTE, POR PERSONA
4	3	2	9	2	ESTIMULO FISCAL EXPEDICION DE CONSTANCIAS RELATIVAS A ANTECEDENTES PENALES
4	3	2	9	2	ESTIMULO FISCAL ESTADO, MUNICIPIOS Y ORGANISMOS DESCENTRALIZADOS EXPEDICION DE CONSTANCIAS RELATIVAS A ROBO DE VEHICULOS
4	3	3	0	0	LICENCIAS DE CONDUCIR
4	3	3	0	0	LICENCIAS DE CONDUCIR
4	3	3	0	0	EXPEDICION DE LICENCIA DE CONDUCIR EN SISTEMA DIGITALIZADO SERVICIO PARTICULAR VIGENCIA DE 6 AÑOS AUTOMOVILISTA
4	3	3	0	0	EXPEDICION DE LICENCIA DE CONDUCIR EN SISTEMA DIGITALIZADO SERVICIO PARTICULAR VIGENCIA DE 6 AÑOS CHOFER
4	3	3	0	0	EXPEDICION DE LICENCIA DE CONDUCIR EN SISTEMA DIGITALIZADO SERVICIO PARTICULAR VIGENCIA DE 6 AÑOS MOTOCICLISTA
4	3	3	0	0	EXPEDICION DE LICENCIA DE CONDUCIR EN SISTEMA DIGITALIZADO SERVICIO PARTICULAR VIGENCIA DE 3 AÑOS AUTOMOVILISTA
4	3	3	0	0	EXPEDICION DE LICENCIA DE CONDUCIR EN SISTEMA DIGITALIZADO SERVICIO PARTICULAR VIGENCIA DE 3 AÑOS CHOFER
4	3	3	0	0	EXPEDICION DE LICENCIA DE CONDUCIR EN SISTEMA DIGITALIZADO SERVICIO PARTICULAR VIGENCIA DE 3 AÑOS MOTOCICLISTA
4	3	3	0	0	EXPEDICION DE LICENCIA DE CONDUCIR EN SISTEMA DIGITALIZADO SERVICIO PARTICULAR VIGENCIA DE 1 AÑO AUTOMOVILISTA
4	3	3	0	0	EXPEDICION DE LICENCIA DE CONDUCIR EN SISTEMA DIGITALIZADO SERVICIO PARTICULAR VIGENCIA DE 1 AÑO CHOFER
4	3	3	0	1	EXPEDICION DE LICENCIA DE CONDUCIR EN SISTEMA DIGITALIZADO SERVICIO PARTICULAR VIGENCIA DE 1 AÑO MOTOCICLISTA
4	3	3	0	1	EXPEDICION DE LICENCIA DE CONDUCIR EN SISTEMA DIGITALIZADO SERVICIO PUBLICO VIGENCIA DE 6 AÑOS CARGA
4	3	3	0	1	EXPEDICION DE LICENCIA DE CONDUCIR EN SISTEMA DIGITALIZADO SERVICIO PUBLICO VIGENCIA DE 6 AÑOS PASAJEROS
4	3	3	0	1	EXPEDICION DE LICENCIA DE CONDUCIR EN SISTEMA DIGITALIZADO EXTRANJEROS NO INMIGRADOS VIGENCIA DE 1 AÑO
4	3	3	0	1	EXPEDICION DE LICENCIA DE CONDUCIR EN SISTEMA DIGITALIZADO EXTRANJEROS NO INMIGRADOS VIGENCIA DE 3 AÑOS
4	3	3	0	1	CANJE DE LICENCIA DE CONDUCIR O DOTACION POR ROBO DE LICENCIA VIGENTE DE AUTOMOVILISTA
4	3	3	0	1	CANJE DE LICENCIA DE CONDUCIR O DOTACION POR ROBO DE LICENCIA VIGENTE DE CHOFER
4	3	3	0	1	CANJE DE LICENCIA DE CONDUCIR O DOTACION POR ROBO DE LICENCIA VIGENTE DE MOTOCICLISTA
4	3	3	0	1	CANJE DE LICENCIA DE CONDUCIR O DOTACION POR ROBO DE LICENCIA VIGENTE SERVICIO PUBLICO DE CARGA
4	3	3	0	1	CANJE DE LICENCIA DE CONDUCIR O DOTACION POR ROBO DE LICENCIA VIGENTE SERVICIO PUBLICO DE PASAJEROS
4	3	3	0	2	EXPEDICION PERMISO PARA CONDUCIR POR UN AÑO, A MENORES CON EDAD DE 16 AÑOS CUMPLIDOS
4	3	3	0	2	EXPEDICION POR SUSTITUCION DE LICENCIA DE CONDUCIR POR DETERIORO ATRIBUIBLE AL INTERESADO
4	3	3	0	2	EXAMEN MEDICO PARA OBTENER LICENCIA DE CONDUCIR
4	3	3	0	2	EXAMEN MEDICO PARA OBTENER LICENCIA DE CONDUCIR HONORARIOS MEDICOS
4	3	3	0	2	DESCUENTO EXAMEN MEDICO PARA OBTENER LICENCIA DE CONDUCIR
4	3	3	0	2	EXAMEN MEDICO POR INFRACCIONES A LA LEY DE TRANSITO
4	3	3	0	2	EXAMEN TOXICOLOGICO, VIALIDAD Y TRANSITO
4	3	3	0	2	PERMISO POR USO DE MINI CIUDAD VIAL POR EVENTO
4	3	3	0	3	CURSO DE CAPACITACION DE MANEJO ESPECIAL PARA EMPRESA O INSTITUCION
4	3	3	0	3	VALIDACION DE APTITUDES TEORICAS Y PRACTICAS DE CONDUCCION DE VEHICULOS
4	3	3	0	3	ESTIMULO COVID-19 EXPEDICION LICENCIA DE CONDUCIR DIGITAL SERVICIO PARTICULAR AUTOMOVILISTA VIGENCIA 6 AÑOS
4	3	3	0	3	ESTIMULO COVID-19 EXPEDICION LICENCIA DE CONDUCIR DIGITAL SERVICIO PARTICULAR CHOFER VIGENCIA 6 AÑOS
4	3	3	0	3	ESTIMULO COVID-19 EXPEDICION LICENCIA DE CONDUCIR DIGITAL SERVICIO PARTICULAR MOTOCICLISTA VIGENCIA 6 AÑOS
4	3	3	0	3	ESTIMULO COVID-19 EXPEDICION LICENCIA DE CONDUCIR DIGITAL SERVICIO PARTICULAR AUTOMOVILISTA VIGENCIA 3 AÑOS
4	3	3	0	3	ESTIMULO COVID-19 EXPEDICION LICENCIA DE CONDUCIR DIGITAL SERVICIO PARTICULAR CHOFER VIGENCIA 3 AÑOS
4	3	3	0	3	ESTIMULO COVID-19 EXPEDICION LICENCIA DE CONDUCIR DIGITAL SERVICIO PARTICULAR MOTOCICLISTA VIGENCIA 3 AÑOS
4	3	3	0	3	ESTIMULO COVID-19 EXPEDICION LICENCIA DE CONDUCIR DIGITAL SERVICIO PARTICULAR AUTOMOVILISTA VIGENCIA 1 AÑO
4	3	3	0	3	ESTIMULO COVID-19 EXPEDICION LICENCIA DE CONDUCIR DIGITAL SERVICIO PARTICULAR CHOFER VIGENCIA 1 AÑO
4	3	3	0	4	ESTIMULO COVID-19 EXPEDICION LICENCIA DE CONDUCIR DIGITAL SERVICIO PARTICULAR MOTOCICLISTA VIGENCIA 1 AÑO
4	3	3	0	4	ESTIMULO COVID-19 EXPEDICION LICENCIA DE CONDUCIR DIGITAL SERVICIO PUBLICO DE CARGA VIGENCIA 6 AÑOS
4	3	3	0	4	ESTIMULO COVID-19 EXPEDICION LICENCIA DE CONDUCIR DIGITAL SERVICIO PUBLICO DE PASAJEROS VIGENCIA 6 AÑOS
4	3	3	0	4	ESTIMULO COVID-19 CANJE LICENCIA DE CONDUCIR DIGITAL SERVICIO PARTICULAR AUTOMOVILISTA
4	3	3	0	4	ESTIMULO COVID-19 CANJE LICENCIA DE CONDUCIR DIGITAL SERVICIO PARTICULAR CHOFER
4	3	3	0	4	ESTIMULO COVID-19 CANJE LICENCIA DE CONDUCIR DIGITAL SERVICIO PARTICULAR MOTOCICLISTA
4	3	3	0	4	ESTIMULO COVID-19 CANJE LICENCIA DE CONDUCIR DIGITAL SERVICIO PUBLICO DE CARGA
4	3	3	0	4	ESTIMULO COVID-19 CANJE LICENCIA DE CONDUCIR DIGITAL SERVICIO PUBLICO DE PASAJEROS
4	3	3	0	4	ESTIMULO COVID-19 EXAMEN MEDICO PARA OBTENER LICENCIA DE CONDUCIR
4	3	3	1	0	DOTACION O CANJE DE PLACAS METALICAS DE IDENTIFICACION VEHICULAR, SERVICIO PARTICULAR
4	3	3	1	0	DOTACION O CANJE DE PLACAS METALICAS DE IDENTIFICACION VEHICULAR, SERVICIO PARTICULAR
4	3	3	1	0	DOTACION O CANJE DE PLACAS METALICAS DE IDENTIFICACION VEHICULAR, SERVICIO PARTICULAR (COBRO)
4	3	3	1	0	ADEUDO CANJE DE PLACAS 2009 IDENTIFICACION VEHICULAR
4	3	3	1	0	ADEUDO CANJE DE PLACAS 2012, SERVICIO PARTICULAR
4	3	3	1	0	ESTIMULO FISCAL ESTADO, MUNICIPIOS Y ORGANISMOS DESCENTRALIZADOS DOTACION O CANJE DE PLACAS METALICAS DE IDENTIFICACION VEHICULAR, SERVICIO PARTICULAR
4	3	3	1	0	ESTIMULO FISCAL ESTADO, MUNICIPIOS Y ORGANISMOS DESCENTRALIZADOS ADEUDO CANJE DE PLACAS 2009 IDENTIFICACION VEHICULAR
4	3	3	1	0	ESTIMULO FISCAL ESTADO, MUNICIPIOS Y ORGANISMOS DESCENTRALIZADOS ADEUDO CANJE DE PLACAS 2012, SERVICIO PARTICULAR
4	3	3	1	0	ESTIMULO DERECHO CONTROL VEHICULAR CON PLACAS (ALTA SERVICIO PARTICULAR)
4	3	3	1	0	ESTIMULO FISCAL PRONTO PAGO DOTACION O CANJE DE PLACAS, SERVICIO PARTICULAR
4	3	3	1	0	DESCUENTO CANJE DE PLACAS 2009
4	3	3	1	1	ADEUDO CANJE DE PLACAS METALICAS DE IDENTIFICACION VEH 2022 SERV PARTICULAR
4	3	3	1	1	ESTIMULO FISCAL ADEUDO CANJE DE PLACAS MTEALICAS DE IDENTIFICACION VEH 2022 SERV PARTICULAR
4	3	3	1	1	PARTE ACTUALIZADA ADEUDO CANJE DE PLACAS DE IDENT VEH 2022 SERV PARTICULAR
4	3	3	1	1	ESTIMULO FISCAL EDO/MUN/ORG DESC PARTE ACTUALIZADA ADEUDO CANJE DE PLACAS DE IDENT VEH 2022 SERV PARTICULAR
4	3	3	2	0	DOTACION O CANJE DE PLACAS METALICAS DE IDENTIFICACION VEHICULAR, SERVICIO PUBLICO
4	3	3	2	0	DOTACION O CANJE DE PLACAS METALICAS DE IDENTIFICACION VEHICULAR, SERVICIO PUBLICO
4	3	3	2	0	DOTACION O CANJE DE PLACAS METALICAS DE IDENTIFICACION VEHICULAR, SERVICIO PUBLICO (COBRO)
4	3	3	2	0	ADEUDO CANJE DE PLACAS 2012, SERVICIO PUBLICO
4	3	3	2	0	ESTIMULO FISCAL ESTADO, MUNICIPIOS Y ORGANISMOS DESCENTRALIZADOS DOTACION O CANJE DE PLACAS METALICAS DE IDENTIFICACION VEHICULAR, SERVICIO PUBLICO
4	3	3	2	0	ESTIMULO FISCAL PRONTO PAGO DOTACION O CANJE DE PLACAS, SERVICIO PUBLICO
4	3	3	2	0	ADEUDO CANJE DE PLACAS METALICAS DE IDENTIFICACION VEH 2022 SERVI PÚBLICO
4	3	3	2	0	ESTIMULO FISCAL ADEUDO CANJE DE PLACAS METALICAS DE IDENTIFICACION VEH 2022 SERVI PÚBLICO
4	3	3	2	0	PARTE ACTUALIZADA ADEUDO CANJE DE PLACAS DE IDENT VEH 2022 SERV PUBLICO
4	3	3	2	0	ESTIMULO FISCAL EDO/MUN/ORG DESC PARTE ACTUALIZADA ADEUDO CANJE DE PLACAS DE IDENT VEH 2022 SERV PUBLICO
4	3	3	3	0	DOTACION O CANJE DE PLACAS METALICAS DE IDENTIFICACION VEHICULAR, MOTOCICLETAS EN GENERAL
4	3	3	3	0	DOTACION O CANJE DE PLACAS METALICAS DE IDENTIFICACION VEHICULAR, MOTOCICLETAS EN GENERAL
4	3	3	3	0	DOTACION O CANJE DE PLACAS METALICAS DE IDENTIFICACION VEHICULAR, MOTOCICLETAS EN GENERAL (COBRO)
4	3	3	3	0	ADEUDO CANJE DE PLACAS 2009 IDENTIFICACION VEHICULAR, MOTOCICLETA EN GENERAL
4	3	3	3	0	ADEUDO CANJE DE PLACAS 2012, MOTOCICLETA EN GENERAL

CRI (CLASIFICADOR POR RUBRO DE INGRESOS)

2024

DESCRIPCIÓN

Rubro	Tipo	Clase	Clase2	Concepto	Concepto	
4	3	3	3	0	5	ESTIMULO FISCAL ESTADO, MUNICIPIOS Y ORGANISMOS DESCENTRALIZADOS DOTACION O CANJE DE PLACAS METALICAS DE IDENTIFICACION VEHICULAR, MOTOCICLETAS EN GENERAL
4	3	3	3	0	6	ESTIMULO FISCAL ESTADO, MUNICIPIOS Y ORGANISMOS DESCENTRALIZADOS ADEUDO CANJE DE PLACAS 2009 IDENTIFICACION VEHICULAR, MOTOCICLETA EN GENERAL
4	3	3	3	0	7	ESTIMULO FISCAL ESTADO, MUNICIPIOS Y ORGANISMOS DESCENTRALIZADOS ADEUDO CANJE DE PLACAS 2012, MOTOCICLETA EN GENERAL
4	3	3	3	0	8	ESTIMULO DERECHO CONTROL VEHICULAR CON PLACAS ALTA MOTOCICLETAS
4	3	3	3	0	9	ESTIMULO FISCAL PRONTO PAGO DOTACION O CANJE DE PLACAS, MOTOCICLETAS EN GENERAL
4	3	3	3	1	0	ADEUDO CANJE DE PLACAS METALICAS DE IDENTIFICACION VEH 2022 MOTOCICLETAS
4	3	3	3	1	1	ESTIMULO FISCAL ADEUDO CANJE DE PLACAS METALICAS DE IDENTIFICACION VEH 2022 MOTOCICLETAS
4	3	3	3	1	2	PARTE ACTUALIZADA ADEUDO CANJE DE PLACAS DE IDENT VEH 2022 MOTOCICLETAS
4	3	3	3	1	3	ESTIMULO FISCAL EDO/MUN/ORG DESC PARTE ACTUALIZADA ADEUDO CANJE DE PLACAS DE IDENT VEH 2022 MOTOCICLETAS
4	3	3	3	1	4	DOTACION O CANJE DE PLACAS METALICAS DE IDENTIFICACION VEHICULAR TODO TERRENO
4	3	3	3	1	5	ESTIMULO FISCAL EDO/MUN/ORG DESC DOTACION O CANJE DE PLACAS TODO TERRENO
4	3	3	4	0	0	DOTACION O CANJE DE PLACAS METALICAS DE IDENTIFICACION VEHICULAR, REMOLQUE
4	3	3	4	0	1	DOTACION O CANJE DE PLACAS METALICAS DE IDENTIFICACION VEHICULAR, REMOLQUE
4	3	3	4	0	2	DOTACION O CANJE DE PLACAS METALICAS DE IDENTIFICACION VEHICULAR, REMOLQUE (COBRO)
4	3	3	4	0	3	ADEUDO CANJE DE PLACAS 2009 IDENTIFICACION VEHICULAR, REMOLQUE
4	3	3	4	0	4	ADEUDO CANJE DE PLACAS 2012, REMOLQUE
4	3	3	4	0	5	ESTIMULO FISCAL ESTADO, MUNICIPIOS Y ORGANISMOS DESCENTRALIZADOS DOTACION O CANJE DE PLACAS METALICAS DE IDENTIFICACION VEHICULAR, REMOLQUE
4	3	3	4	0	6	ESTIMULO FISCAL ESTADO, MUNICIPIOS Y ORGANISMOS DESCENTRALIZADOS ADEUDO CANJE DE PLACAS 2009 IDENTIFICACION VEHICULAR, REMOLQUE
4	3	3	4	0	7	ESTIMULO FISCAL ESTADO, MUNICIPIOS Y ORGANISMOS DESCENTRALIZADOS ADEUDO CANJE DE PLACAS 2012, REMOLQUE
4	3	3	4	0	8	ESTIMULO DERECHO CONTROL VEHICULAR CON PLACAS ALTA REMOLQUE
4	3	3	4	0	9	ESTIMULO FISCAL PRONTO PAGO DOTACION O CANJE DE PLACAS, REMOLQUE
4	3	3	4	1	0	ADEUDO CANJE DE PLACAS METALICAS DE IDENTIFICACION VEH 2022 REMOLQUES
4	3	3	4	1	1	ESTIMULO FISCAL ADEUDO CANJE DE PLACAS METALICAS DE IDENTIFICACION VEH 2022 REMOLQUES
4	3	3	4	1	2	PARTE ACTUALIZADA ADEUDO CANJE DE PLACAS DE IDENT VEH 2022 REMOLQUES
4	3	3	4	1	3	ESTIMULO FISCAL EDO/MUN/ORG DESC PARTE ACTUALIZADA ADEUDO CANJE DE PLACAS DE IDENT VEH 2022 REMOLQUES
4	3	3	5	0	0	DOTACION O CANJE DE PLACAS METALICAS DE IDENTIFICACION VEHICULAR, DEMOSTRACION
4	3	3	5	0	1	DOTACION O CANJE DE PLACAS METALICAS DE IDENTIFICACION VEHICULAR, DEMOSTRACION
4	3	3	5	0	2	DOTACION O CANJE DE PLACAS METALICAS DE IDENTIFICACION VEHICULAR, DEMOSTRACION (COBRO)
4	3	3	5	0	3	ADEUDO CANJE DE PLACAS 2009 IDENTIFICACION VEHICULAR, DEMOSTRACION
4	3	3	5	0	4	ADEUDO CANJE DE PLACAS 2012, DEMOSTRACION
4	3	3	5	0	5	ESTIMULO FISCAL PRONTO PAGO DOTACION O CANJE DE PLACAS, DEMOSTRACION
4	3	3	5	0	6	ADEUDO CANJE DE PLACAS METALICAS DE IDENTIFICACION VEH 2022 DEMOSTRACION
4	3	3	5	0	7	PARTE ACTUALIZADA ADEUDO CANJE DE PLACAS DE IDENT VEH 2022 DEMOSTRACION
4	3	3	6	0	0	DERECHO DE CONTROL VEHICULAR, SERVICIO PARTICULAR
4	3	3	6	0	1	DERECHO DE CONTROL VEHICULAR, SERVICIO PARTICULAR
4	3	3	6	0	2	DERECHO DE CONTROL VEHICULAR, SERVICIO PARTICULAR (COBRO)
4	3	3	6	0	3	DIFERENCIA DERECHO DE CONTROL VEHICULAR MEDIOS ALTERNOS DE PAGO
4	3	3	6	0	4	ADEUDO DERECHO DE CONTROL VEHICULAR, SERVICIO PARTICULAR
4	3	3	6	0	5	ESTIMULO FISCAL ESTADO, MUNICIPIOS Y ORGANISMOS DESCENTRALIZADOS DERECHO DE CONTROL VEHICULAR, SERVICIO PARTICULAR
4	3	3	6	0	6	ESTIMULO FISCAL PRONTO PAGO DERECHO DE CONTROL VEHICULAR, SERVICIO PARTICULAR
4	3	3	6	0	7	ESTIMULO FISCAL ESTADO, MUNICIPIOS Y ORGANISMOS DESCENTRALIZADOS ADEUDO DERECHO DE CONTROL VEHICULAR, SERVICIO PARTICULAR
4	3	3	6	0	8	PARTE ACTUALIZADA DERECHO DE CONTROL VEHICULAR, SERVICIO PARTICULAR
4	3	3	6	0	9	DIFERENCIA DE DERECHOS VEHICULARES SERVICIO PARTICULAR
4	3	3	6	1	0	ESTIMULO FISCAL ESTADO, MUNICIPIOS Y ORGANISMOS DESCENTRALIZADOS PARTE ACTUALIZADA DERECHO DE CONTROL VEHICULAR, SERVICIO PARTICULAR
4	3	3	6	1	1	ESTIMULO FISCAL ESTADO, MUNICIPIOS Y ORGANISMOS DESCENTRALIZADOS DIFERENCIA DE DERECHOS VEHICULARES SERVICIO PARTICULAR
4	3	3	6	1	2	ESTIMULO FISCAL ESTADO, MUNICIPIOS Y ORGANISMOS DESCENTRALIZADOS DIFERENCIA DERECHO DE CONTROL VEHICULAR MEDIOS ALTERNOS DE PAGO
4	3	3	6	1	3	PARTE ACTUALIZADA ADEUDO DERECHO DE CONTROL VEHICULAR, SERVICIO PARTICULAR
4	3	3	6	1	4	ESTIMULO FISCAL ESTADO, MUNICIPIOS Y ORGANISMOS DESCENTRALIZADOS, PARTE ACTUALIZADA ADEUDO DERECHO DE CONTROL VEHICULAR, SERVICIO PARTICULAR
4	3	3	6	1	5	ESTIMULO COVID-19 DERECHO DE CONTROL VEHICULAR SERVICIO PARTICULAR
4	3	3	6	1	6	ESTIMULO COVID-19 PARTE ACTUALIZADA DERECHO DE CONTROL VEHICULAR SERVICIO PARTICULAR
4	3	3	6	1	7	DESCUENTO REVALIDACION-CONVENIOS REZAGADOS
4	3	3	7	0	0	DERECHO DE CONTROL VEHICULAR, SERVICIO PUBLICO
4	3	3	7	0	1	DERECHO DE CONTROL VEHICULAR, SERVICIO PUBLICO
4	3	3	7	0	2	DERECHO DE CONTROL VEHICULAR, SERVICIO PUBLICO (COBRO)
4	3	3	7	0	3	ADEUDO DERECHO DE CONTROL VEHICULAR, SERVICIO PUBLICO
4	3	3	7	0	4	ESTIMULO FISCAL ESTADO, MUNICIPIOS Y ORGANISMOS DESCENTRALIZADOS DERECHO DE CONTROL VEHICULAR, SERVICIO PUBLICO
4	3	3	7	0	5	ESTIMULO FISCAL PRONTO PAGO DERECHO DE CONTROL VEHICULAR, SERVICIO PUBLICO
4	3	3	7	0	6	ESTIMULO FISCAL ESTADO, MUNICIPIOS Y ORGANISMOS DESCENTRALIZADOS ADEUDO DERECHO DE CONTROL VEHICULAR, SERVICIO PUBLICO
4	3	3	7	0	7	PARTE ACTUALIZADA DERECHO DE CONTROL VEHICULAR, SERVICIO PUBLICO
4	3	3	7	0	8	PARTE ACTUALIZADA ADEUDO DERECHO DE CONTROL VEHICULAR, SERVICIO PUBLICO
4	3	3	7	0	9	ESTIMULO FISCAL ESTADO, MUNICIPIOS Y ORGANISMOS DESCENTRALIZADOS, PARTE ACTUALIZADA ADEUDO DERECHO DE CONTROL VEHICULAR, SERVICIO PUBLICO
4	3	3	7	1	0	ESTIMULO COVID-19 DERECHO DE CONTROL VEHICULAR SERVICIO PUBLICO
4	3	3	7	1	1	ESTIMULO COVID-19 PARTE ACTUALIZADA DERECHO DE CONTROL VEHICULAR SERVICIO PUBLICO
4	3	3	8	0	0	DERECHO DE CONTROL VEHICULAR, MOTOCICLETAS EN GENERAL
4	3	3	8	0	1	DERECHO DE CONTROL VEHICULAR, MOTOCICLETAS EN GENERAL
4	3	3	8	0	2	DERECHO DE CONTROL VEHICULAR, MOTOCICLETAS EN GENERAL (COBRO)
4	3	3	8	0	3	ADEUDO DERECHO DE CONTROL VEHICULAR, MOTOCICLETAS EN GENERAL
4	3	3	8	0	4	ESTIMULO FISCAL ESTADO, MUNICIPIOS Y ORGANISMOS DESCENTRALIZADOS DERECHO DE CONTROL VEHICULAR, MOTOCICLETAS EN GENERAL
4	3	3	8	0	5	ESTIMULO FISCAL PRONTO PAGO DERECHO DE CONTROL VEHICULAR, MOTOCICLETAS EN GENERAL
4	3	3	8	0	6	ESTIMULO FISCAL ESTADO, MUNICIPIOS Y ORGANISMOS DESCENTRALIZADOS ADEUDO DERECHO DE CONTROL VEHICULAR, MOTOCICLETAS EN GENERAL
4	3	3	8	0	7	PARTE ACTUALIZADA DERECHO DE CONTROL VEHICULAR, MOTOCICLETAS EN GENERAL
4	3	3	8	0	8	ESTIMULO FISCAL ESTADO, MUNICIPIOS Y ORGANISMOS DESCENTRALIZADOS PARTE ACTUALIZADA DERECHO DE CONTROL VEHICULAR, MOTOCICLETAS EN GENERAL
4	3	3	8	0	9	PARTE ACTUALIZADA ADEUDO DERECHO DE CONTROL VEHICULAR, MOTOCICLETAS EN GENERAL
4	3	3	8	1	0	ESTIMULO FISCAL ESTADO, MUNICIPIOS Y ORGANISMOS DESCENTRALIZADOS, PARTE ACTUALIZADA ADEUDO DERECHO DE CONTROL VEHICULAR, MOTOCICLETAS EN GENERAL
4	3	3	8	1	1	ESTIMULO COVID-19 DERECHO CONTROL VEHICULAR MOTOCICLETAS EN GENERAL
4	3	3	8	1	2	ESTIMULO COVID-19 PARTE ACTUALIZADA DERECHO DE CONTROL VEHICULAR MOTOCICLETAS EN GENERAL
4	3	3	8	1	3	DERECHO DE CONTROL VEHICULAR TODO TERRENO
4	3	3	8	1	4	ESTIMULO FISCAL EDO/MUN/ORG DESC DERECHO DE CONTROL VEHICULAR TODO TERRENO
4	3	3	8	1	5	PARTE ACTUALIZADA DERECHO CONTROL VEHICULAR TODO TERRENO
4	3	3	8	1	6	ESTIMULO FISCAL EDO/MUN/ORG DESC PARTE ACTUALIZADA DERECHO CONTROL VEHICULAR TODO TERRENO
4	3	3	9	0	0	DERECHO DE CONTROL VEHICULAR, REMOLQUE
4	3	3	9	0	1	DERECHO DE CONTROL VEHICULAR, REMOLQUE
4	3	3	9	0	2	DERECHO DE CONTROL VEHICULAR, REMOLQUE (COBRO)

CRI (CLASIFICADOR POR RUBRO DE INGRESOS)

2024

DESCRIPCIÓN

Rubro	Tipo	Clase	Clase2	Concepto	Concepto	
4	3	3	9	0	3	ADEUDO DERECHO DE CONTROL VEHICULAR, REMOLQUE
4	3	3	9	0	4	ESTIMULO FISCAL ESTADO, MUNICIPIOS Y ORGANISMOS DESCENTRALIZADOS DERECHO DE CONTROL VEHICULAR, REMOLQUE
4	3	3	9	0	5	ESTIMULO FISCAL PRONTO PAGO DERECHO DE CONTROL VEHICULAR, REMOLQUE
4	3	3	9	0	6	ESTIMULO FISCAL ESTADO, MUNICIPIOS Y ORGANISMOS DESCENTRALIZADOS ADEUDO DERECHO DE CONTROL VEHICULAR, REMOLQUE
4	3	3	9	0	7	PARTE ACTUALIZADA DERECHO DE CONTROL VEHICULAR, REMOLQUE
4	3	3	9	0	8	ESTIMULO FISCAL ESTADO, MUNICIPIOS Y ORGANISMOS DESCENTRALIZADOS PARTE ACTUALIZADA DERECHO DE CONTROL VEHICULAR, REMOLQUE
4	3	3	9	0	9	PARTE ACTUALIZADA ADEUDO DERECHO DE CONTROL VEHICULAR, REMOLQUE
4	3	3	9	1	0	ESTIMULO FISCAL ESTADO, MUNICIPIOS Y ORGANISMOS DESCENTRALIZADOS, PARTE ACTUALIZADA ADEUDO DERECHO DE CONTROL VEHICULAR, REMOLQUE
4	3	3	9	1	1	ESTIMULO COVID-19 DERECHO CONTROL VEHICULAR REMOLQUE
4	3	3	9	1	2	ESTIMULO COVID-19 PARTE ACTUALIZADA DERECHO DE CONTROL VEHICULAR REMOLQUE
4	3	4	0	0	0	DERECHO DE CONTROL VEHICULAR, DEMOSTRACION
4	3	4	0	0	1	DERECHO DE CONTROL VEHICULAR, DEMOSTRACION
4	3	4	0	0	2	DERECHO DE CONTROL VEHICULAR, DEMOSTRACION (COBRO)
4	3	4	0	0	3	ADEUDO DERECHO DE CONTROL VEHICULAR, DEMOSTRACION
4	3	4	0	0	4	ESTIMULO FISCAL PRONTO PAGO DERECHO DE CONTROL VEHICULAR, DEMOSTRACION
4	3	4	0	0	5	PARTE ACTUALIZADA DERECHO DE CONTROL VEHICULAR, DEMOSTRACION
4	3	4	0	0	6	PARTE ACTUALIZADA DERECHO DE CONTROL VEHICULAR, DEMOSTRACION
4	3	4	0	0	7	ESTIMULO FISCAL ESTADO, MUNICIPIOS Y ORGANISMOS DESCENTRALIZADOS, PARTE ACTUALIZADA ADEUDO DERECHO DE CONTROL VEHICULAR, DEMOSTRACION
4	3	4	0	0	8	ESTIMULO COVID-19 DERECHO CONTROL VEHICULAR DEMOSTRACION
4	3	4	0	0	9	ESTIMULO COVID-19 PARTE ACTUALIZADA DERECHO DE CONTROL VEHICULAR DEMOSTRACION
4	3	4	1	0	0	VERIFICACION FISICA DE VEHICULOS
4	3	4	1	0	1	VERIFICACION FISICA DE VEHICULOS
4	3	4	1	0	2	VERIFICACION FISICA DE VEHICULOS (COBRO)
4	3	4	1	0	3	ESTIMULO FISCAL ESTADO, MUNICIPIOS Y ORGANISMOS DESCENTRALIZADOS VERIFICACION FISICA DE VEHICULOS
4	3	4	2	0	0	VERIFICACION DOCUMENTAL DE VEHICULOS
4	3	4	2	0	1	VERIFICACION DOCUMENTAL DE VEHICULOS
4	3	4	2	0	2	VERIFICACION DOCUMENTAL DE VEHICULOS (COBRO)
4	3	4	2	0	3	ESTIMULO FISCAL ESTADO, MUNICIPIOS Y ORGANISMOS DESCENTRALIZADOS VERIFICACION DOCUMENTAL DE VEHICULOS
4	3	4	3	0	0	EXPEDICION DE TARJETA DE CIRCULACION
4	3	4	3	0	1	EXPEDICION DE TARJETA DE CIRCULACION
4	3	4	3	0	2	EXPEDICION DE TARJETA DE CIRCULACION (COBRO)
4	3	4	3	0	3	ESTIMULO FISCAL ESTADO, MUNICIPIOS Y ORGANISMOS DESCENTRALIZADOS EXPEDICION DE TARJETA DE CIRCULACION
4	3	4	4	0	0	PERMISO PARA CIRCULAR SIN PLACAS, POR DIA
4	3	4	4	0	1	PERMISO PARA CIRCULAR SIN PLACAS, POR DIA
4	3	4	4	0	2	PERMISO PARA CIRCULAR SIN PLACAS, POR DIA (COBRO)
4	3	4	4	0	3	ESTIMULO FISCAL ESTADO, MUNICIPIOS Y ORGANISMOS DESCENTRALIZADOS PERMISO PARA CIRCULAR SIN PLACAS, POR DIA
4	3	4	5	0	0	TRAMITE DE BAJA DE PLACAS DE VEHICULO PARTICULAR
4	3	4	5	0	1	TRAMITE DE BAJA DE PLACAS DE VEHICULO PARTICULAR, CON PLACA DEL ESTADO
4	3	4	5	0	2	TRAMITE DE BAJA DE PLACAS DE VEHICULO PARTICULAR, CON PLACA DE OTRA ENTIDAD
4	3	4	5	0	3	ESTIMULO FISCAL ESTADO, MUNICIPIOS Y ORGANISMOS DESCENTRALIZADOS TRAMITE DE BAJA DE PLACAS DE VEHICULO PARTICULAR, CON PLACA DEL ESTADO
4	3	4	5	0	4	ESTIMULO FISCAL ESTADO, MUNICIPIOS Y ORGANISMOS DESCENTRALIZADOS, TRAMITE DE BAJA DE PLACAS DE VEHICULO PARTICULAR, CON PLACA DE OTRA ENTIDAD
4	3	4	6	0	0	CAMBIO DE DOMICILIO
4	3	4	6	0	1	CAMBIO DE DOMICILIO
4	3	4	6	0	2	CAMBIO DE DOMICILIO (COBRO)
4	3	4	6	0	3	ESTIMULO FISCAL ESTADO, MUNICIPIOS Y ORGANISMOS DESCENTRALIZADOS CAMBIO DE DOMICILIO
4	3	4	7	0	0	SERVICIOS VARIOS PRESTADOS POR LA DIRECCION DE LA DIVISION DE POLICIA VIAL
4	3	4	7	0	1	SERVICIOS VARIOS PRESTADOS POR LA DIRECCION DE LA DIVISION DE POLICIA VIAL
4	3	4	7	0	2	SERVICIO DE GRUA ARRASTE DE VEHICULOS MAL ESTACIONADOS
4	3	4	7	0	3	SERVICIO DE GRUA PARA VEHICULOS, SI NO SE REALIZA EL ARRASTRE DEL VEHICULO
4	3	4	7	0	4	PERMISO PARA DESFILES EXHIBICIONES PROMOCIONALES Y/O ESPECTACULOS EN LA VIA PUBLICA SIN RESGUARDO DE OFICIALES
4	3	4	7	0	5	PERMISO PARA DESFILES, EXHIBICIONES PROMOCIONALES Y/O ESPECTACULOS EN LA VIA PUBLICA, DESFILE O EVENTO PUBLICO CON CIERRE DE CALLE Y RESGUARDO DE OFICIALES PARA ABANDERAMIENTO, POR
4	3	4	7	0	6	SEÑALAMIENTO DE AREAS DE CARGA Y DESCARGA O AREA DE ASCENSO Y DESCENSO CON PINTURA INCLUIDA
4	3	4	7	0	7	SEÑALAMIENTO DE AREA PARA PERSONAS CON CAPACIDADES DIFERENTES, SOLICITADO POR EMPRESAS Y/O PARTICULARES, CON PINTURA INCLUIDA
4	3	4	7	0	8	SUMINISTRO Y COLOCACION DE SEÑALAMIENTO DE COCHERA EN SERVICIO
4	3	4	7	0	9	PRESTACION DE SERVICIOS RELATIVOS A LA MEDICION DEL AFORO VEHICULAR POR CRUCERO SEGUN HORARIO
4	3	4	7	1	0	REVISION Y EN SU CASO, AUTORIZACION DE PROYECTO DE VIALIDAD NO INCLUYE SUMINISTRO DE SEÑALAMIENTO GRAFICO, REVISION DE ACCESOS VEHICULARES
4	3	4	7	1	1	REVISION Y EN SU CASO, AUTORIZACION DE PROYECTO DE VIALIDAD NO INCLUYE SUMINISTRO DE SEÑALAMIENTO GRAFICO, REVISION DE ESTUDIO DE IMPACTO VIAL
4	3	4	7	1	2	REVISION Y EN SU CASO, AUTORIZACION DE PROYECTO DE VIALIDAD NO INCLUYE SUMINISTRO DE SEÑALAMIENTO GRAFICO, REVISION DE NO ELABORACION DE ESTUDIO DE IMPACTO VIAL
4	3	4	7	1	3	ELABORACION DE ESTUDIO Y PROYECTO DE VIALIDAD DE IMPACTO VIAL CON UNA INTERSECCION INVOLUCRADA
4	3	4	7	1	4	ELABORACION DE ESTUDIO Y PROYECTO DE VIALIDAD DE SEÑALAMIENTOS PARA FRACCIONAMIENTOS HASTA 500 LOTES
4	3	4	7	1	5	ELABORACION DE ESTUDIO Y PROYECTO DE VIALIDAD DE SEÑALAMIENTOS PARA FRACCIONAMIENTOS HASTA 1,000 LOTES
4	3	4	7	1	6	ELABORACION DE ESTUDIO Y PROYECTO DE VIALIDAD DE SEÑALAMIENTOS PARA FRACCIONAMIENTOS MAS DE 1,000 LOTES
4	3	4	7	1	7	REVISION DE PLANOS DE SEÑALAMIENTOS A FRACCIONADORES
4	3	4	7	1	8	EXPEDICION DE PERMISOS PARA USO DE ZONAS AZULES POR DISCAPACIDAD TEMPORAL Y/O PERMANENTE
4	3	4	7	1	9	RETIRO DE ESTRUCTURA DE BANDERA COMPLETA
4	3	4	7	2	0	PERMISO PARA SEÑALAMIENTO DE AREA DE CARGA Y DESCARGA O AREA DE DESCENSO
4	3	4	7	2	1	ESTIMULO FISCAL ESTADO, MUNICIPIOS Y ORGANISMOS DESCENTRALIZADOS SERVICIO DE GRUA CON ARRASTRE DE VEHICULO MAL ESTACIONADO
4	3	4	7	2	2	ESTIMULO FISCAL ESTADO, MUNICIPIOS Y ORGANISMOS DESCENTRALIZADOS PERMISO PARA DESFILES EXHIBICIONES PROMOCIONALES Y/O ESPECTACULOS EN LA VIA PUBLICA SIN RESGUARDO DE OFICIALES
4	3	4	7	2	3	ESTIMULO FISCAL ESTADO, MUNICIPIOS Y ORGANISMOS DESCENTRALIZADOS PERMISO PARA DESFILES, EXHIBICIONES PROMOCIONALES Y/O ESPECTACULOS EN LA VIA PUBLICA, DESFILE O EVENTO PUBLICO CON CIERRE DE CALLE Y RESGUARDO DE OFICIALES PARA ABANDERAMIENTO, POR HORA DE ELEMENTO Y/O UNIDAD
4	3	4	8	0	0	SERVICIOS PRESTADOS POR LA COORDINACION ESTATAL DE PROTECCION CIVIL
4	3	4	8	0	1	SERVICIOS PRESTADOS POR LA COORDINACION ESTATAL DE PROTECCION CIVIL
4	3	4	8	0	2	INSCRIPCION POR PERSONA A CURSO DE EVACUACION IMPARTIDO POR ESTA COORDINACION EN MATERIA DE PROTECCION CIVIL
4	3	4	8	0	3	INSCRIPCION POR PERSONA A CURSO DE IDENTIFICACION Y MANEJO DE RESIDUOS PELIGROSOS BIOLÓGICO INFECCIOSOS IMPARTIDO POR ESTA COORDINACION EN MATERIA DE PROTECCION CIVIL
4	3	4	8	0	4	INSCRIPCION POR PERSONA A CURSO DE IDENTIFICACION DE MATERIALES PELIGROSOS Y CONTROL DE DERRAMES A 1ER. NIVEL IMPARTIDO POR ESTA COORDINACION EN MATERIA DE PROTECCION CIVIL
4	3	4	8	0	5	INSCRIPCION POR PERSONA A CURSO DE RESPUESTA A EMERGENCIAS CON MATERIALES PELIGROSOS IMPARTIDO POR ESTA COORDINACION EN MATERIA DE PROTECCION CIVIL
4	3	4	8	0	6	INSCRIPCION POR PERSONA A CURSO DE PRIMEROS AUXILIOS A 1ER. NIVEL IMPARTIDO POR ESTA COORDINACION EN MATERIA DE PROTECCION CIVIL
4	3	4	8	0	7	INSCRIPCION POR PERSONA A CURSO DE PRIMEROS AUXILIOS A 2DO. NIVEL IMPARTIDO POR ESTA COORDINACION EN MATERIA DE PROTECCION CIVIL
4	3	4	8	0	8	INSCRIPCION POR PERSONA A CURSO DE PRIMEROS AUXILIOS A 3ER. NIVEL IMPARTIDO POR ESTA COORDINACION EN MATERIA DE PROTECCION CIVIL
4	3	4	8	0	9	INSCRIPCION POR PERSONA A CURSO DE PRIMEROS AUXILIOS A 4TO. NIVEL IMPARTIDO POR ESTA COORDINACION EN MATERIA DE PROTECCION CIVIL

CRI (CLASIFICADOR POR RUBRO DE INGRESOS)

2024

DESCRIPCIÓN

Rubro	Tipo	Clase	Clase2	Concepto	Concepto	
4	3	4	8	1	0	INSCRIPCION POR PERSONA A CURSO DE REANIMACION CARDIOPULMONAR BASICA IMPARTIDO POR ESTA COORDINACION EN MATERIA DE PROTECCION CIVIL
4	3	4	8	1	1	INSCRIPCION POR PERSONA A CURSO DE REANIMACION CARDIOPULMONAR AVANZADA IMPARTIDO POR ESTA COORDINACION EN MATERIA DE PROTECCION CIVIL
4	3	4	8	1	2	INSCRIPCION POR PERSONA A CURSO DE PREVENCION DE INCENDIOS Y MANEJO DE EXTINTORES IMPARTIDO POR ESTA COORDINACION EN MATERIA DE PROTECCION CIVIL
4	3	4	8	1	3	INSCRIPCION POR PERSONA A CURSO DE COMBATE DE INCENDIOS 1ER. NIVEL IMPARTIDO POR ESTA COORDINACION EN MATERIA DE PROTECCION CIVIL
4	3	4	8	1	4	INSCRIPCION POR PERSONA A CURSO DE COMBATE DE INCENDIOS 2DO. NIVEL IMPARTIDO POR ESTA COORDINACION EN MATERIA DE PROTECCION CIVIL
4	3	4	8	1	5	INSCRIPCION POR PERSONA A CURSO DE COMBATE DE INCENDIOS 3ER. NIVEL IMPARTIDO POR ESTA COORDINACION EN MATERIA DE PROTECCION CIVIL
4	3	4	8	1	6	INSCRIPCION POR PERSONA A CURSO DE PREVENCION Y COMBATE DE INCENDIOS EN GASOLINERAS IMPARTIDO POR ESTA COORDINACION EN MATERIA DE PROTECCION CIVIL
4	3	4	8	1	7	INSCRIPCION POR PERSONA A CURSO DE RESCATE EN ALTURAS BASICO 1ER. NIVEL IMPARTIDO POR ESTA COORDINACION EN MATERIA DE PROTECCION CIVIL
4	3	4	8	1	8	INSCRIPCION POR PERSONA A CURSO DE RESCATE EN ALTURAS BASICO 2DO. NIVEL IMPARTIDO POR ESTA COORDINACION EN MATERIA DE PROTECCION CIVIL
4	3	4	8	1	9	INSCRIPCION POR PERSONA A CURSO DE RESCATE EN ESPACIOS CONFINADOS BASICO 1ER. NIVEL IMPARTIDO POR ESTA COORDINACION EN MATERIA DE PROTECCION CIVIL
4	3	4	8	2	0	INSCRIPCION POR PERSONA A CURSO DE RESCATE EN ESPACIOS CONFINADOS BASICO 2DO. NIVEL IMPARTIDO POR ESTA COORDINACION EN MATERIA DE PROTECCION CIVIL
4	3	4	8	2	1	INSCRIPCION POR PERSONA A CURSO DE RESCATE VEHICULAR IMPARTIDO POR ESTA COORDINACION EN MATERIA DE PROTECCION CIVIL
4	3	4	8	2	2	INSCRIPCION POR PERSONA A CURSO DE RESPUESTA A EMERGENCIA BASICO IMPARTIDO POR ESTA COORDINACION EN MATERIA DE PROTECCION CIVIL
4	3	4	8	2	3	INSCRIPCION POR PERSONA A CURSO DE ACTUACION DE BRIGADAS EN EMERGENCIAS IMPARTIDO POR ESTA COORDINACION EN MATERIA DE PROTECCION CIVIL
4	3	4	8	2	4	INSCRIPCION POR PERSONA A CURSO DE DESARROLLO DE PROGRAMAS INTERNOS DE PROTECCION CIVIL IMPARTIDO POR ESTA COORDINACION EN MATERIA DE PROTECCION CIVIL
4	3	4	8	2	5	INSCRIPCION POR PERSONA A CURSO DE BUSQUEDA Y RESCATE IMPARTIDO POR ESTA COORDINACION EN MATERIA DE PROTECCION CIVIL
4	3	4	8	2	6	INSCRIPCION POR PERSONA A CURSO DE FORMACION DE BRIGADAS DE PROTECCION CIVIL IMPARTIDO POR ESTA COORDINACION EN MATERIA DE PROTECCION CIVIL
4	3	4	8	2	7	INSCRIPCION POR PERSONA A CURSO DE REALIZACION DE SIMULACROS PROTECCION CIVIL IMPARTIDO POR ESTA COORDINACION EN MATERIA DE PROTECCION CIVIL
4	3	4	8	2	8	INSCRIPCION POR PERSONA A CURSO DE CAPACITACION DE BRIGADAS MULTIFUNCIONALES IMPARTIDO POR ESTA COORDINACION EN MATERIA DE PROTECCION CIVIL
4	3	4	8	2	9	REGISTRO DE CONSULTORES POR PERSONA
4	3	4	8	3	0	REGISTRO DE CAPACITADORES POR PERSONA
4	3	4	8	3	1	ELABORACION DE PROGRAMAS INTERNOS A MICRO EMPRESAS
4	3	4	8	3	2	ELABORACION DE PROGRAMAS INTERNOS A PEQUEÑAS EMPRESAS
4	3	4	8	3	3	ELABORACION DE PROGRAMAS INTERNOS A MEDIANAS EMPRESAS
4	3	4	8	3	4	ELABORACION DE PROGRAMAS INTERNOS A GRANDES EMPRESAS
4	3	4	8	3	5	ELABORACION DE PROGRAMAS INTERNOS A PEQUEÑA INDUSTRIA
4	3	4	8	3	6	ELABORACION DE PROGRAMAS INTERNOS A MEDIANA INDUSTRIA
4	3	4	8	3	7	ELABORACION DE PROGRAMAS INTERNOS A GRAN INDUSTRIA O INFRAESTRUCTURA ESTRATEGICA
4	3	4	8	3	8	REVALIDACION DEL REGISTRO DE CONSULTORES POR PERSONA
4	3	4	8	3	9	REVALIDACION DEL REGISTRO DE CAPACITADORES POR PERSONA
4	3	4	8	4	0	INSPECCION, VERIFICACION , SIMULACRO EN ESCENARIO DE MAYOR RIESGO POSIBLE
4	3	4	8	4	1	INSPECCION, VERIFICACION , SIMULACRO EN ESCENARIO DE RIESGO ALTO
4	3	4	8	4	2	INSPECCION, VERIFICACION , SIMULACRO EN ESCENARIO DE RIESGO MEDIO ALTO
4	3	4	8	4	3	INSPECCION, VERIFICACION , SIMULACRO EN ESCENARIO INTERMEDIO DE VALUACION
4	3	4	8	4	4	INSPECCION, VERIFICACION , SIMULACRO EN ESCENARIO DE RIESGO MEDIO BAJO
4	3	4	8	4	5	INSPECCION, VERIFICACION , SIMULACRO EN ESCENARIO DE RIESGO BAJO
4	3	4	8	4	6	INSPECCION, VERIFICACION , SIMULACRO EN ESCENARIO DE MENOR RIESGO POSIBLE
4	3	4	8	4	7	REVISION DE PROGRAMA INTERNO CATEGORIA A
4	3	4	8	4	8	REVISION DE PROGRAMA INTERNO CATEGORIA B
4	3	4	8	4	9	REVISION DE PROGRAMA INTERNO A CATEGORIA C
4	3	4	8	5	0	REVISION DE PROGRAMA INTERNO CATEGORIA D
4	3	4	8	5	1	REVISION DE PROGRAMA INTERNO CATEGORIA E
4	3	4	8	5	2	REVISION DE PROGRAMA INTERNO CATEGORIA F
4	3	4	8	5	3	REVISION DE PROGRAMA INTERNO CATEGORIA G
4	3	4	8	5	4	REVISION DE PROGRAMAS ESPECIALES CATEGORIA A RIESGO BAJO
4	3	4	8	5	5	REVISION DE PROGRAMAS ESPECIALES CATEGORIA B RIESGO MEDIO
4	3	4	8	5	6	REVISION DE PROGRAMAS ESPECIALES CATEGORIA C RIESGO MEDIO ALTO
4	3	4	8	5	7	REVISION DE PROGRAMAS ESPECIALES CATEGORIA D RIESGO ALTO
4	3	4	8	5	8	ESTIMULO FISCAL ESTADO, MUNICIPIOS Y ORGANISMOS DESCENTRALIZADOS INSCRIPCION POR PERSONA A CURSO DE EVACUACION IMPARTIDO POR ESTA COORDINACION EN MATERIA DE PROTECCION CIVIL
4	3	4	8	5	9	ESTIMULO FISCAL ESTADO, MUNICIPIOS Y ORGANISMOS DESCENTRALIZADOS INSCRIPCION POR PERSONA A CURSO DE PRIMEROS AUXILIOS A 1ER. NIVEL IMPARTIDO POR ESTA COORDINACION EN MATERIA DE PROTECCION CIVIL
4	3	4	8	6	0	ESTIMULO FISCAL ESTADO, MUNICIPIOS Y ORGANISMOS DESCENTRALIZADOS INSCRIPCION POR PERSONA A CURSO DE PREVENCION DE INCENDIOS Y MANEJO DE EXTINTORES IMPARTIDO POR ESTA COORDINACION EN MATERIA DE PROTECCION CIVIL
4	3	4	8	6	1	ESTIMULO FISCAL ESTADO, MUNICIPIOS Y ORGANISMOS DESCENTRALIZADOS INSCRIPCION POR PERSONA A CURSO DE BUSQUEDA Y RESCATE IMPARTIDO POR ESTA COORDINACION EN MATERIA DE PROTECCION CIVIL
4	3	4	8	6	2	ESTIMULO FISCAL ESTADO, MUNICIPIOS Y ORGANISMOS DESCENTRALIZADOS REVISION DE PROGRAMA INTERNO CATEGORIA A
4	3	4	8	6	3	ESTIMULO FISCAL ESTADO, MUNICIPIOS Y ORGANISMOS DESCENTRALIZADOS INSPECCION, VERIFICACION , SIMULACRO EN ESCENARIO DE MENOR RIESGO POSIBLE
4	3	4	8	6	4	ESTIMULO FISCAL ESTADO, MUNICIPIOS Y ORGANISMOS DESCENTRALIZADOS REVISION DE PROGRAMAS ESPECIALES PARA EVENTOS CATEGORIA A
4	3	4	8	6	5	ESTIMULO FISCAL ESTADO, MUNICIPIOS Y ORGANISMOS DESCENTRALIZADOS REVISION DE PROGRAMA INTERNO CATEGORIA D
4	3	4	8	6	6	ESTIMULO FISCAL ESTADO, MUNICIPIOS Y ORGANISMOS DESCENTRALIZADOS REVISION DE PROGRAMAS ESPECIALES PARA EVENTOS CATEGORIA B
4	3	4	8	6	7	ESTIMULO FISCAL ESTADO, MUNICIPIOS Y ORGANISMOS DESCENTRALIZADOS REVISION DE PROGRAMAS ESPECIALES PARA EVENTOS CATEGORIA C
4	3	4	8	6	8	ESTIMULO FISCAL ESTADO, MUNICIPIOS Y ORGANISMOS DESCENTRALIZADOS REVISION DE PROGRAMAS ESPECIALES PARA EVENTOS CATEGORIA D
4	3	4	8	6	9	ESTIMULO FISCAL ESTADO, MUNICIPIOS Y ORGANISMOS DESCENTRALIZADOS REVISION DE PROGRAMAS INTERNO CATEGORIA C
4	3	4	8	7	0	ESTIMULO FISCAL ESTADO, MUNICIPIOS Y ORGANISMOS DESCENTRALIZADOS REVISION DE PROGRAMA INTERNO CATEGORIA B
4	3	4	8	7	1	ESTIMULO FISCAL ESTADO, MUNICIPIOS Y ORGANISMOS DESCENTRALIZADOS INSCRIPCION POR PERSONA A CURSO DE CAPACITACION DE BRIGADAS MULTIFUNCIONALES
4	3	4	8	7	2	ESTIMULO FISCAL ESTADO. MUNICIPIOS Y ORGANISMOS DESCENTRALIZADOS REVISION DE PROGRAMA INTERNO CATEGORIA E
4	3	4	9	0	0	SERVICIOS PRESTADOS POR LA SECRETARIA DE EDUCACION Y DEPORTE
4	3	4	9	0	1	SERVICIOS PRESTADOS POR LA SECRETARIA DE EDUCACION Y DEPORTE
4	3	4	9	0	2	EXPEDICION DEL REGISTRO ESTATAL DE PROFESIONISTAS DEL NIVEL TECNICO
4	3	4	9	0	3	EXPEDICION DEL REGISTRO ESTATAL DE PROFESIONISTAS DEL NIVEL TECNICO SUPERIOR UNIVERSITARIO O PROFESIONAL ASOCIADO
4	3	4	9	0	4	EXPEDICION DEL REGISTRO ESTATAL DE PROFESIONISTAS DEL NIVEL LICENCIATURA
4	3	4	9	0	5	EXPEDICION DEL REGISTRO ESTATAL DE PROFESIONISTAS DEL GRADO DE MAESTRIA O DOCTORADO
4	3	4	9	0	6	EXPEDICION DEL REGISTRO ESTATAL DE PROFESIONISTAS DE ESPECIALIDAD
4	3	4	9	0	7	CARTA DE NO INHABILITACION PROFESIONAL
4	3	4	9	0	8	AUTORIZACION A PRACTICOS
4	3	4	9	0	9	AUTORIZACION PARA EJERCER UNA PROFESION SIN TITULO, A PASANTE PARA EJERCER UNA PROFESION
4	3	4	9	1	0	AUTORIZACION PROVISIONAL PARA EJERCER TITULO EN TRAMITE
4	3	4	9	1	1	AUTORIZACION A PERITOS
4	3	4	9	1	2	DUPLICADO DE CREDENCIAL DE REGISTRO ESTATAL
4	3	4	9	1	3	REGISTRO DE COLEGIO DE PROFESIONISTAS
4	3	4	9	1	6	CONSTANCIAS DE CERTIFICACION PROFESIONAL
4	3	4	9	1	7	REGISTRO DE CURSOS CON RECONOCIMIENTO DE VALIDEZ CURRICULAR IMPARTIDOS POR LOS COLEGIOS DE PROFESIONISTAS
4	3	4	9	1	8	CERTIFICADO DE ESTUDIOS REALIZADOS EN ESCUELAS OFICIALES CLAUSURADAS O QUE HAYAN ESTADO INCORPORADAS A LA SECRETARIA
4	3	4	9	1	9	RECEPCION Y EVALUACION DE SOLICITUDES DE INCORPORACION AL ESTADO DE PLANTELES PARTICULARES, TIPO BASICO
4	3	4	9	2	0	RECEPCION Y EVALUACION DE SOLICITUDES DE INCORPORACION AL ESTADO DE PLANTELES PARTICULARES, DE TIPO MEDIO SUPERIOR Y DE FORMACION PARA EL Y EN EL TRABAJO
4	3	4	9	2	1	RECEPCION Y EVALUACION DE SOLICITUDES DE INCORPORACION AL ESTADO DE PLANTELES PARTICULARES, DE TIPO SUPERIOR

CRI (CLASIFICADOR POR RUBRO DE INGRESOS)

2024

DESCRIPCIÓN

Rubro	Tipo	Clase	Clase2	Concepto	Concepto	
4	3	4	9	2	2	RECONOCIMIENTO DE VALIDEZ OFICIAL DE ESTUDIOS A PARTICULARES, POR CADA PLAN DE ESTUDIOS DE TIPO MEDIO SUPERIOR Y DE FORMACION PARA EL Y EN EL TRABAJO
4	3	4	9	2	3	RECONOCIMIENTO DE VALIDEZ OFICIAL DE ESTUDIOS A PARTICULARES, POR CADA PLAN DE ESTUDIOS DE TIPO SUPERIOR
4	3	4	9	2	4	CAMBIOS Y ACTUALIZACION A CADA PLAN DE ESTUDIOS DE TIPO MEDIO SUPERIOR Y DE FORMACION PARA EL Y EN EL TRABAJO
4	3	4	9	2	5	CAMBIOS Y ACTUALIZACION A CADA PLAN DE ESTUDIOS DE TIPO SUPERIOR
4	3	4	9	2	6	CAMBIOS DE DOMICILIO, DIRECTOR, TURNO, NOMBRE O PROPIETARIO DE TIPO MEDIO SUPERIOR, DE FORMACION PARA EL Y EN EL TRABAJO Y TIPO BASICO
4	3	4	9	2	7	CAMBIOS DE DOMICILIO, DIRECTOR, TURNO, NOMBRE O PROPIETARIO DE TIPO SUPERIOR
4	3	4	9	2	8	AUTORIZACION PARA IMPARTIR EDUCACION PREESCOLAR, PRIMARIA, SECUNDARIA, NORMAL Y DEMAS PARA FORMACION DE MAESTROS
4	3	4	9	2	9	EXAMEN A TITULO DE SUFICIENCIA DE TIPO MEDIO SUPERIOR
4	3	4	9	3	0	EXAMEN A TITULO DE SUFICIENCIA DE TIPO SUPERIOR
4	3	4	9	3	1	EXAMEN EXTRAORDINARIO POR MATERIA DE EDUCACION SECUNDARIA
4	3	4	9	3	2	EXAMEN EXTRAORDINARIO POR MATERIA DE TIPO MEDIO SUPERIOR
4	3	4	9	3	3	EXAMEN EXTRAORDINARIO POR MATERIA DE TIPO SUPERIOR
4	3	4	9	3	4	EXAMEN GENERAL DE CONOCIMIENTOS DE EDUCACION PRIMARIA Y EDUCACION SECUNDARIA
4	3	4	9	3	5	OTORGAMIENTO O EXPEDICION DE DIPLOMA, CERTIFICADO TITULO O GRADO ACADEMICO DE FORMACION PARA EL Y EN EL TRABAJO
4	3	4	9	3	6	OTORGAMIENTO O EXPEDICION DE DIPLOMA, CERTIFICADO TITULO O GRADO ACADEMICO DE TIPO MEDIO SUPERIOR
4	3	4	9	3	7	OTORGAMIENTO O EXPEDICION DE DIPLOMA, CERTIFICADO TITULO O GRADO ACADEMICO DE TIPO SUPERIOR
4	3	4	9	3	8	VALIDACION O AUTENTICACION DE CERTIFICADOS DE TIPO MEDIO SUPERIOR Y DE FORMACION PARA EL Y EN EL TRABAJO
4	3	4	9	3	9	VALIDACION O AUTENTICACION DE CERTIFICADOS DE TIPO SUPERIOR
4	3	4	9	4	0	CERTIFICACION DE ESTUDIOS DE TIPO BASICO
4	3	4	9	4	1	CERTIFICACION DE ESTUDIOS DE TIPO MEDIO SUPERIOR Y DE FORMACION PARA EL Y EN EL TRABAJO
4	3	4	9	4	2	CERTIFICACION DE ESTUDIOS DE TIPO SUPERIOR
4	3	4	9	4	3	CONSTANCIA DE ESTUDIOS DEL TIPO BASICO, MEDIO SUPERIOR Y DE FORMACION PARA EL Y EN EL TRABAJO
4	3	4	9	4	4	REVALIDACION O EQUIVALENCIA DE ESTUDIOS DE PRIMARIA (TIPO BASICO)
4	3	4	9	4	5	REVALIDACION O EQUIVALENCIA DE ESTUDIOS DE SECUNDARIA (TIPO BASICO)
4	3	4	9	4	6	REVALIDACION O EQUIVALENCIA DE ESTUDIOS DE TIPO MEDIO SUPERIOR Y DE FORMACION PARA EL Y EN EL TRABAJO
4	3	4	9	4	7	REVALIDACION O EQUIVALENCIA DE ESTUDIOS DE TIPO SUPERIOR
4	3	4	9	4	8	INSPECCION ACADEMICA Y VIGILANCIA A LA OPERACION DE CENTROS EDUCATIVOS PARTICULARES POR ALUMNO INSCRITO EN CADA CICLO ESCOLAR DE TIPO BASICO
4	3	4	9	4	9	INSPECCION ACADEMICA Y VIGILANCIA A LA OPERACION DE CENTROS EDUCATIVOS PARTICULARES POR ALUMNO INSCRITO EN CADA CICLO ESCOLAR DE TIPO MEDIO SUPERIOR Y DE FORMACION PARA EL Y EN EL TRABAJO
4	3	4	9	5	0	INSPECCION ACADEMICA Y VIGILANCIA A LA OPERACION DE CENTROS EDUCATIVOS PARTICULARES POR ALUMNO INSCRITO EN CADA CICLO ESCOLAR DE TIPO SUPERIOR
4	3	4	9	5	1	DUPLICADO DE ACTA DE EXAMEN PROFESIONAL O EQUIVALENTE
4	3	4	9	5	2	DUPLICADO DE CONSTANCIA DE PRESTACION DEL SERVICIO SOCIAL
4	3	4	9	5	3	CERTIFICACION DE TITULO PROFESIONAL
4	3	4	9	5	4	AUTENTICACION DE DOCUMENTOS ESCOLARES POR HOJA
4	3	4	9	5	5	EXPEDICION DE CERTIFICACION DE DOCUMENTOS NO COMPRENDIDOS EN ESTE APARTADO, CERTIFICACION PROFESIONAL
4	3	4	9	5	6	VALIDACION DE ACTA DE EXAMEN O TITULACION PROFESIONAL
4	3	4	9	5	7	GESTION ANTE OTRAS DEPENDENCIAS ESTATALES O FEDERALES PARA LA OBTENCION DE DOCUMENTOS EDUCATIVOS
4	3	4	9	5	8	ACTUALIZACION DE DATOS DE PLANTILLA DEL PERSONAL DE PLANTELES PARTICULARES
4	3	4	9	5	9	CONSTANCIA DE TITULO EN TRAMITE
4	3	4	9	6	0	ACUERDO DE INCORPORACION DE CUALQUIER NIVEL EDUCATIVO REEXPEDICION
4	3	4	9	6	1	REGISTRO ESTATAL DE CERTIFICACION DE PROFESIONISTAS
4	3	4	9	6	2	PERMISO TEMPORAL PARA EXTRANJEROS
4	3	4	9	6	3	ESTIMULO FISCAL ESTADO, MUNICIPIOS Y ORGANISMOS DESCENTRALIZADOS AUTORIZACION A PERITOS
4	3	4	9	6	4	ACREDITACION DE ESTANDARES DE COMPETENCIA
4	3	4	9	6	5	RENOVACION DE ESTANDARES DE COMPETENCIA
4	3	4	9	6	6	CERTIFICADO DE COMPETENCIA
4	3	4	9	6	7	ACREDITACION DE CENTRO DE EVALUACION (POR PRIMERA VEZ
4	3	4	9	6	8	RENOVACION ANUAL DE ACREDITACION DE CENTRO DE EVALUACION
4	3	4	9	6	9	ACREDITACION Y REACREDITACION DE EVALUADORES INDEPENDIENTES
4	3	4	9	7	0	REPOSICION DE CERTIFICADOS
4	3	4	9	7	1	CAPACITACION
4	3	4	9	7	2	EVALUACION
4	3	4	9	7	3	PROCESO DE EVALUACION CRUZADA
4	3	4	9	7	4	ESTIMULO FISCAL ESTADO, MUNICIPIOS Y ORGANISMOS DESCENTRALIZADOS CERTIFICADO DE COMPETENCIA
4	3	4	9	7	5	ESTIMULO FISCAL ESTADO, MUNICIPIOS Y ORGANISMOS DESCENTRALIZADOS CAPACITACION
4	3	4	9	7	6	ESTIMULO FISCAL ESTADO, MUNICIPIOS Y ORGANISMOS DESCENTRALIZADOS EVALUACION
4	3	4	9	7	7	ESTIMULO FISCAL ESTADO, MUNICIPIOS Y ORGANISMOS DESCENTRALIZADOS ACREDITACION DE ESTANDARES DE COMPETENCIA
4	3	4	9	7	8	ESTIMULO FISCAL ESTADO, MUNICIPIOS Y ORGANISMOS DESCENTRALIZADOS PROCESO DE EVALUACION CRUZADA
4	3	4	9	7	9	ESTIMULO FISCAL ESTADO, MUNICIPIOS Y ORGANISMOS DESCENTRALIZADOS ACREDITACION DE CENTRO DE EVALUACION POR PRIMERA VEZ
4	3	4	9	8	0	ESTIMULO FISCAL ESTADO, MUNICIPIOS Y ORGANISMOS DESCENTRALIZADOS REPOSICION DE CERTIFICADO
4	3	4	9	8	1	ESTIMULO FISCAL ESTADO, MUNICIPIOS Y ORGANISMOS DESCENTRALIZADOS RENOVACION DE ESTANDARES DE COMPETENCIA
4	3	4	9	8	2	ESTIMULO FISCAL ESTADO, MUNICIPIOS Y ORGANISMOS DESCENTRALIZADOS RENOVACION ANUAL DE ACREDITACION DE CENTRO DE EVALUACION
4	3	5	0	0	0	SERVICIOS PRESTADOS POR LA SECRETARIA DE SALUD
4	3	5	0	0	1	SERVICIOS PRESTADOS POR LA SECRETARIA DE SALUD
4	3	5	0	0	2	CAPACITACION EN LA NORMATIVIDAD SANITARIA VIGENTE PARA MANEJADORES DE ALIMENTOS, DIRIGIDO A PERSONAL OPERATIVO, DE ESTABLECIMIENTOS FIJOS, POR PERSONA
4	3	5	0	0	3	CAPACITACION EN LA NORMATIVIDAD SANITARIA VIGENTE PARA MANEJADORES DE ALIMENTOS, DIRIGIDO A PERSONAL DIRECTIVO, DE ESTABLECIMIENTOS FIJOS, POR PERSONA
4	3	5	0	0	4	CAPACITACION EN LA NORMATIVIDAD SANITARIA PARA MANEJADORES DE ALIMENTOS, DIRIGIDO A PERSONAL DE ESTABLECIMIENTOS SEMIFIJOS Y MOVILES (AMBULANTES), POR PERSONA
4	3	5	0	0	5	EXPEDICION DE CONSTANCIA DE NO INCONVENIENTE PARA EL FUNCIONAMIENTO DE ESTABLECIMIENTOS O LOCALES CUYOS GIROS SEAN LA ENAJENACION DE BEBIDAS ALCOHOLICAS O PRESTACIONES DE SERVICIOS QUE INCLUYEN EL EXPENDIO DE DICHAS BEBIDAS, EN ENVASE CERRADO, ABIERTO O AL COPEO. CUANDO SE EFECTUEN TOTAL O PARCIALMENTE CON EL PUBLICO EN GENERAL DE ACUERDO CON LA LEY DE ALCOHOLES DEL ESTADO DE CHIHUAHUA, SE CAUSARA EL 40% (CUARENTA POR CIENTO) SOBRE LOS DERECHOS QUE SE GENEREN POR LA PRESTACION DE LOS SERVICIOS A QUE SE REFIEREN LOS NUMERALES 1, 3.1, 3.6 Y 4 DEL APARTADO III DE LA TARIFA DE LA LEY DE INGRESOS, SEGUN CORRESPONDA. EL SUPUESTO ESTABLECIDO EN EL NUMERAL 3 DEL APARTADO III DE LA PRESENTE LEY, SOLO CUANDO CORRESPONDA AL AÑO FISCAL VIGENTE EN CASO CONTRARIO SE DEBERA SOLICITAR NUEVA AUTORIZACION
4	3	5	0	0	6	CAPACITACION EN LA NORMATIVIDAD SANITARIA VIGENTE PARA PERSONAL QUE REALICE TATUAJES, MICROPIGMENTACIONES Y PERFORACIONES, POR PERSONA
4	3	5	0	0	7	CAPACITACION EN LA NORMATIVIDAD SANITARIA VIGENTE A PERSONAL DE ESTABLECIMIENTOS DEDICADOS A LA PRODUCCION, COMERCIALIZACION Y EMBALADO DE ALIMENTOS PARA LA ELABORACION DEL ETIQUETADO, POR PERSONA
4	3	5	0	0	8	CAPACITACION EN LA NORMATIVIDAD SANITARIA VIGENTE A PROPIETARIOS Y/O EMPLEADOS DE FARMACIAS, DROGUERIAS Y BOTICAS CON VENTA DE MEDICAMENTOS EN GENERAL, POR PERSONA
4	3	5	0	1	0	CAPACITACION EN LA NORMATIVIDAD SANITARIA VIGENTE PARA PERSONAL OPERATIVO DE ESTABLECIMIENTOS DEDICADOS A LA ATENCION A ADULTOS MAYORES, POR PERSONA
4	3	5	0	1	1	CAPACITACION EN LA NORMATIVIDAD SANITARIA VIGENTE PARA PERSONAL DIRECTIVO DE ESTABLECIMIENTOS DEDICADOS A LA ATENCION DE ADULTOS MAYORES, POR PERSONA
4	3	5	0	1	2	CAPACITACION EN LA NORMATIVIDAD SANITARIA VIGENTE PARA PERSONAL OPERATIVO DE ESTABLECIMIENTOS DEDICADOS AL CUIDADO Y ATENCION DE NIÑOS, NIÑAS Y ADOLESCENTES, POR PERSONA
4	3	5	0	1	3	CAPACITACION EN LA NORMATIVIDAD SANITARIA VIGENTE PARA PERSONAL DIRECTIVO DE ESTABLECIMIENTOS DEDICADOS AL CUIDADO Y ATENCION DE NIÑOS, NIÑAS Y ADOLESCENTES, POR PERSONA
4	3	5	0	1	4	CAPACITACION EN LA NORMATIVIDAD SANITARIA VIGENTE PARA PERSONAL OPERATIVO DE CENTROS PARA LA PREVENCION, TRATAMIENTO Y CONTROL DE LAS ADICCIONES, POR PERSONA
4	3	5	0	1	5	CAPACITACION EN LA NORMATIVIDAD SANITARIA VIGENTE PARA PERSONAL DIRECTIVO Y MEDICO RESPONSABLE DE CENTROS PARA LA PREVENCION, TRATAMIENTO Y CONTROL DE LAS ADICCIONES, POR PERSONA

CRI (CLASIFICADOR POR RUBRO DE INGRESOS)

2024

DESCRIPCIÓN

Rubro	Tipo	Clase	Clase2	Concepto	Concepto	
4	3	5	0	1	6	CAPACITACION EN LA NORMATIVIDAD SANITARIA VIGENTE PARA PROPIETARIOS Y/O EMPLEADOS DE ESTABLECIMIENTOS O LOCALES QUE COMERCIALIZEN O DISTRIBUYAN SUSTANCIAS TOXICAS, POR PERSONA
4	3	5	0	1	7	EXPEDICION DE CONSTANCIA DE NO INCONVENIENTE PARA EL FUNCIONAMIENTO DE ESTABLECIMIENTOS EDUCATIVOS DEL SECTOR PRIVADO
4	3	5	0	1	8	EXPEDICION DE CONSTANCIA DE NO INCONVENIENTE PARA EL FUNCIONAMIENTO DE BAÑOS PUBLICOS, ALBERCAS, BALNEARIOS, CENTROS RECREATIVOS Y DEPORTIVOS, CON FINES DE LUCRO
4	3	5	0	1	9	EXPEDICION DE CONSTANCIA DE NO INCONVENIENTE PARA EL FUNCIONAMIENTO DE GIMNASIOS, DE 1 A 25 PERSONAS
4	3	5	0	2	0	EXPEDICION DE CONSTANCIA DE NO INCONVENIENTE PARA EL FUNCIONAMIENTO DE GIMNASIOS, DE 26 A 100 PERSONAS
4	3	5	0	2	1	EXPEDICION DE CONSTANCIA DE NO INCONVENIENTE PARA EL FUNCIONAMIENTO DE GIMNASIOS, DE 101 PERSONAS EN DELANTE
4	3	5	0	2	2	EXPEDICION DE CONSTANCIA DE NO INCONVENIENTE PARA EL FUNCIONAMIENTO DE SALONES DE BELLEZA, PELUQUERIAS Y SALAS DE MASAJES
4	3	5	0	2	3	EXPEDICION DE CONSTANCIA DE NO INCONVENIENTE PARA EL FUNCIONAMIENTO DE ESTABLECIMIENTOS DE HOTEL, POR HABITACION
4	3	5	0	2	4	SOLICITUD DE VERIFICACION SANITARIA, VISITA Y/O MUESTREO DE LOS GIROS ESTABLECIDOS EN EL ACUERDO EN EL QUE SE DAN A CONOCER LOS TRAMITES Y SERVICIOS, ASI COMO LOS FORMATOS QUE APLICA LA SECRETARIA DE SALUD, ATRAVES DE LA COMISION FEDERAL PARA LA PROTECCION CONTRA RIESGOS SANITARIOS, INSCRITOS EN EL REGISTRO FEDERAL DE TRAMITES Y SERVICIOS DE LA COMISION FEDERAL DE
4	3	5	0	2	5	SOLICITUD DE VERIFICACION SANITARIA, VISITA Y/O MUESTREO DE LOS GIROS ESTABLECIDOS EN EL ACUERDO EN EL QUE SE DAN A CONOCER LOS TRAMITES Y SERVICIOS, ASI COMO LOS FORMATOS QUE APLICA LA SECRETARIA DE SALUD, ATRAVES DE LA COMISION FEDERAL PARA LA PROTECCION CONTRA RIESGOS SANITARIOS, INSCRITOS EN EL REGISTRO FEDERAL DE TRAMITES Y SERVICIOS DE LA COMISION FEDERAL DE
4	3	5	0	2	6	SOLICITUD DE VERIFICACION SANITARIA, VISITA Y/O MUESTREO DE LOS GIROS ESTABLECIDOS EN EL ACUERDO EN EL QUE SE DAN A CONOCER LOS TRAMITES Y SERVICIOS, ASI COMO LOS FORMATOS QUE APLICA LA SECRETARIA DE SALUD, ATRAVES DE LA COMISION FEDERAL PARA LA PROTECCION CONTRA RIESGOS SANITARIOS, INSCRITOS EN EL REGISTRO FEDERAL DE TRAMITES Y SERVICIOS DE LA COMISION FEDERAL DE
4	3	5	0	2	7	SOLICITUD DE VERIFICACION SANITARIA, VISITA Y/O MUESTREO DE LOS GIROS ESTABLECIDOS EN EL ACUERDO EN EL QUE SE DAN A CONOCER LOS TRAMITES Y SERVICIOS, ASI COMO LOS FORMATOS QUE APLICA LA SECRETARIA DE SALUD, ATRAVES DE LA COMISION FEDERAL PARA LA PROTECCION CONTRA RIESGOS SANITARIOS, INSCRITOS EN EL REGISTRO FEDERAL DE TRAMITES Y SERVICIOS DE LA COMISION FEDERAL DE
4	3	5	0	2	8	CONSTANCIA DE DESTRUCCION DE OBJETOS, PRODUCTOS O SUSTANCIAS QUE PUEDAN SER NOCIVAS PARA LA SALUD DE LAS PERSONAS, HASTA CINCUENTA KILOS O LITROS
4	3	5	0	2	9	CONSTANCIA DE DESTRUCCION DE OBJETOS, PRODUCTOS O SUSTANCIAS QUE PUEDAN SER NOCIVAS PARA LA SALUD DE LAS PERSONAS, MAS DE CINCUENTA KILOS O LITROS
4	3	5	0	3	0	ASESORIA EN MATERIA DE NORMATIVIDAD SANITARIA DE ESTABLECIMIENTOS QUE IMPLIQUE EN SU PROCESO UN RIESGO SANITARIO DE ACUERDO AL NUMERO DE EMPLEADOS QUE EN ELLA LABORAN DE 1 A 15 EMPLEADOS
4	3	5	0	3	1	ASESORIA EN MATERIA DE NORMATIVIDAD SANITARIA DE ESTABLECIMIENTOS QUE IMPLIQUE EN SU PROCESO UN RIESGO SANITARIO EN RELACION AL NUMERO DE EMPLEADOS QUE EN ELLA LABORAN DE 16 EMPLEADOS EN DELANTE
4	3	5	0	3	2	AUTORIZACION DE LIBROS DE CONTROL DE MEDICAMENTOS, ESTUPEFACIENTES Y/O PSICOTROPICOS PARA USO DE FARMACIAS, BOTICAS Y DROGUERIAS POR LIBRO
4	3	5	0	3	3	AUTORIZACION DE LIBROS DE BANCOS DE SANGRE Y SERVICIOS DE TRANSFUSION SANGUINEA POR LIBRO
4	3	5	0	3	4	AUTORIZACION SANITARIA PARA LOS VEHICULOS QUE SE UTILICEN PARA EL TRASLADO DE CADAVERES DE SERES HUMANOS O SUS RESTOS, POR VEHICULO
4	3	5	0	3	5	PERMISO SANITARIO PARA EL TRASLADO DE CADAVERES DE SERES HUMANOS DE UNA LOCALIDAD A OTRA DENTRO DE LA ENTIDAD FEDERATIVA, SALIDA Y ENTRADA DE LA ENTIDAD Y DEL TERRITORIO NACIONAL, ASI COMO EL COMPROBANTE DE AVISO DE EXHUMACION
4	3	5	0	3	6	ESTIMULO FISCAL ESTADO, MUNICIPIOS Y ORGANISMOS DESCENTRALIZADOS AUTORIZACION DE LIBROS DE CONTROL DE MEDICAMENTOS, ESTUPEFACIENTES Y/O PSICOTROPICOS PARA USO DE FARMACIAS, BOTICAS Y DROGUERIAS POR LIBRO
4	3	5	0	3	7	ESTIMULO FISCAL ESTADO, MUNICIPIOS Y ORGANISMOS DESCENTRALIZADOS CAPACITACION EN LA NORMATIVIDAD SANITARIA VIGENTE PARA MANEJADORES DE ALIMENTOS, DIRIGIDO A PERSONAL OPERATIVO, DE ESTABLECIMIENTOS FIJOS, POR PERSONA
4	3	5	0	3	8	ESTIMULO FISCAL ESTADO, MUNICIPIOS Y ORGANISMOS DESCENTRALIZADOS AUTORIZACION DE LIBROS DE BANCOS DE SANGRE Y SERVICIOS DE TRANSFUSION SANGUINEA POR LIBRO
4	3	5	0	3	9	OPINION TECNICA POR ESCRITO PARA LA ELABORACION DE LA ETIQUETA DE PRODUCTOS ALIMENTICIOS
4	3	5	0	4	0	ESTIMULO FISCAL ESTADO, MUNICIPIOS Y ORGANISMOS DESCENTRALIZADOS SOLICITUD DE VERIFICACION SANITARIA VISITA O MUESTREO DE ESTABLECIMIENTOS DE 16 A 50 EMPLEADOS
4	3	5	1	0	0	SERVICIOS PRESTADOS POR LA SECRETARIA DE DESARROLLO URBANO Y ECOLOGIA
4	3	5	1	0	1	SERVICIOS PRESTADOS POR LA SECRETARIA DE DESARROLLO URBANO Y ECOLOGIA
4	3	5	1	1	0	SERVICIOS DE IMPACTO Y RIESGO AMBIENTAL: RECEPCION, EVALUACION Y OTORGAMIENTO DE LA RESOLUCION DE LA MANIFESTACION DE IMPACTO AMBIENTAL, ARTICULO 41 FRACCIONES I, II, V, VI, VII, VIII, XVIII, XXI, XXII, XXIII Y XXIV DE LA LEY DE EQUILIBRIO ECOLOGICO Y PROTECCION AL AMBIENTE DEL ESTADO DE CHIHUAHUA
4	3	5	1	1	6	SERVICIOS DE IMPACTO Y RIESGO AMBIENTAL: RECEPCION, EVALUACION Y OTORGAMIENTO DE LA RESOLUCION DE ESTUDIO DE RIESGO AMBIENTAL
4	3	5	1	1	7	SERVICIOS DE IMPACTO Y RIESGO AMBIENTAL: RECEPCION, EVALUACION Y OTORGAMIENTO DE LA RESOLUCION DE LA MANIFESTACION DE IMPACTO AMBIENTAL Y ESTUDIO DE RIESGO AMBIENTAL
4	3	5	1	1	9	SERVICIOS EN MATERIA DE PREVENCIÓN Y CONTROL DE CONTAMINACIÓN: RECEPCION, EVALUACION Y OTORGAMIENTO DE LA RESOLUCION LICENCIA DE FUNCIONAMIENTO A FUENTES FIJAS DE JURISDICCION ESTATAL
4	3	5	1	2	1	RECEPCION, EVALUACION Y OTORGAMIENTO DE LA RESOLUCION SOBRE LA SOLICITUD DE AUTORIZACION PARA COMBUSTION A CIELO ABIERTO POR EVENTO
4	3	5	1	2	2	RECEPCION, EVALUACION Y OTORGAMIENTO DE LA RESOLUCION SOBRE LA SOLICITUD DE AUTORIZACION PARA COMBUSTION A CIELO ABIERTO HASTA 20 EVENTOS
4	3	5	1	2	5	VERIFICACION DICTAMEN Y ENTREGA DE RECONOCIMIENTO DEL PROGRAMA DE CUMPLIMIENTO AMBIENTAL VOLUNTARIO DEL ESTADO DE CHIHUAHUA
4	3	5	1	2	6	USO Y SERVICIOS DEL AUDITORIO DEL CENTRO DE EDUCACION Y CAPACITACION AMBIENTAL AVALOS POR 12 HORAS
4	3	5	1	2	7	USO Y SERVICIOS DEL AUDITORIO DEL CENTRO DE EDUCACION Y CAPACITACION AMBIENTAL AVALOS POR 5 HORAS
4	3	5	1	2	8	USO Y SERVICIOS DEL AUDITORIO DEL CENTRO DE EDUCACION Y CAPACITACION AMBIENTAL AVALOS POR 2 HORAS
4	3	5	1	2	9	VENTA DE DOCUMENTOS DEL PLAN ESTATAL DE DESARROLLO URBANO PARA EL ESTADO DE CHIHUAHUA
4	3	5	1	3	4	VENTA DE DOCUMENTOS QUE INTEGRAN LOS LIMITES DE CENTRO DE POBLACION VERSION IMPRESA O DIGITAL DE DIVERSAS LOCALIDADES
4	3	5	1	4	8	INSCRIPCION, REVISION, Y SEGUIMIENTO DEL PROGRAMA DE CUMPLIMIENTO AMBIENTAL VOLUNTARIO DEL ESTADO DE CHIHUAHUA
4	3	5	1	4	9	INSCRIPCION INDIVIDUAL A LOS TALLERES DE ASESORIA Y CAPACITACION PARA EL PROGRAMA DE CUMPLIMIENTO AMBIENTAL VOLUNTARIO DEL ESTADO DE CHIHUAHUA
4	3	5	1	5	0	ASISTENCIA A CURSOS Y TALLERES DE CAPACITACION EN MATERIAS RELACIONADAS CON EL MEDIO AMBIENTE, COBRO POR HORA
4	3	5	1	5	2	ESTIMULO FISCAL ESTADO, MUNICIPIOS Y ORGANISMOS DESCENTRALIZADOS RECEPCION, EVALUACION Y OTORGAMIENTO DE LA RESOLUCION DE LA MANIFESTACION DE IMPACTO AMBIENTAL
4	3	5	1	5	3	ESTIMULO FISCAL ESTADO, MUNICIPIOS Y ORGANISMOS DESCENTRALIZADOS RECEPCION, EVALUACION Y OTORGAMIENTO DE LA RESOLUCION DE ESTUDIO DE RIESGO AMBIENTAL
4	3	5	1	5	5	ESTIMULO FISCAL ESTADO, MUNICIPIOS Y ORGANISMOS DESCENTRALIZADOS RECEPCION, EVALUACION Y OTORGAMIENTO DE LA RESOLUCION SOBRE LA SOLICITUD DE AUTORIZACION Y REGISTRO DE PLANES DE MANEJO DE RESIDUOS DE COMPETENCIA ESTATAL
4	3	5	1	5	6	SERVICIOS DE IMPACTO Y RIESGO AMBIENTAL: RECEPCION, EVALUACION Y OTORGAMIENTO DE LA RESOLUCION DEL INFORME PREVENTIVO DE IMPACTO Y RIESGO AMBIENTAL PARA EMPRESAS DE COMERCIO Y SERVICIO, ASI COMO LO ESTIPULADO EN EL ARTICULO 41 FRACCIONES III, VIII Y XXIV DE LA LEY DE EQUILIBRIO ECOLOGICO Y PROTECCION AL AMBIENTE DEL ESTADO DE CHIHUAHUA: MICRO EMPRESAS DE
4	3	5	1	5	7	SERVICIOS DE IMPACTO Y RIESGO AMBIENTAL: RECEPCION, EVALUACION Y OTORGAMIENTO DE LA RESOLUCION DEL INFORME PREVENTIVO DE IMPACTO Y RIESGO AMBIENTAL PARA EMPRESAS DE COMERCIO Y SERVICIO, ASI COMO LO ESTIPULADO EN EL ARTICULO 41 FRACCIONES III, VIII Y XXIV DE LA LEY DE EQUILIBRIO ECOLOGICO Y PROTECCION AL AMBIENTE DEL ESTADO DE CHIHUAHUA: PEQUEÑAS EMPRESAS DE
4	3	5	1	5	8	SERVICIOS DE IMPACTO Y RIESGO AMBIENTAL: RECEPCION, EVALUACION Y OTORGAMIENTO DE LA RESOLUCION DEL INFORME PREVENTIVO DE IMPACTO Y RIESGO AMBIENTAL PARA EMPRESAS DE COMERCIO Y SERVICIO, ASI COMO LO ESTIPULADO EN EL ARTICULO 41 FRACCIONES III, VIII Y XXIV DE LA LEY DE EQUILIBRIO ECOLOGICO Y PROTECCION AL AMBIENTE DEL ESTADO DE CHIHUAHUA: MEDIANAS EMPRESAS DE
4	3	5	1	5	9	SERVICIOS DE IMPACTO Y RIESGO AMBIENTAL: RECEPCION, EVALUACION Y OTORGAMIENTO DE LA RESOLUCION DEL INFORME PREVENTIVO DE IMPACTO Y RIESGO AMBIENTAL PARA EMPRESAS DE COMERCIO Y SERVICIO, ASI COMO LO ESTIPULADO EN EL ARTICULO 41 FRACCIONES III, VIII Y XXIV DE LA LEY DE EQUILIBRIO ECOLOGICO Y PROTECCION AL AMBIENTE DEL ESTADO DE CHIHUAHUA: GRANDES EMPRESAS DE
4	3	5	1	6	0	SERVICIOS DE IMPACTO Y RIESGO AMBIENTAL: RECEPCION, EVALUACION Y OTORGAMIENTO DE LA RESOLUCION DEL INFORME PREVENTIVO DE IMPACTO Y RIESGO AMBIENTAL PARA EMPRESAS CON PROCESOS PRODUCTIVOS E INDUSTRIA DE LA CONSTRUCCION, ASI COMO LO ESTIPULADO EN EL ARTICULO 41 FRACCIONES III, IX, X, XII, XIII, XIV, XV, XVI, XX Y XXIV DE LA LEY DE EQUILIBRIO ECOLOGICO Y PROTECCION AL
4	3	5	1	6	1	SERVICIOS DE IMPACTO Y RIESGO AMBIENTAL: RECEPCION, EVALUACION Y OTORGAMIENTO DE LA RESOLUCION DEL INFORME PREVENTIVO DE IMPACTO Y RIESGO AMBIENTAL PARA EMPRESAS CON PROCESOS PRODUCTIVOS E INDUSTRIA DE LA CONSTRUCCION, ASI COMO LO ESTIPULADO EN EL ARTICULO 41 FRACCIONES III, IX, X, XII, XIII, XIV, XV, XVI, XX Y XXIV DE LA LEY DE EQUILIBRIO ECOLOGICO Y PROTECCION AL
4	3	5	1	6	2	SERVICIOS DE IMPACTO Y RIESGO AMBIENTAL: RECEPCION, EVALUACION Y OTORGAMIENTO DE LA RESOLUCION DEL INFORME PREVENTIVO DE IMPACTO Y RIESGO AMBIENTAL PARA EMPRESAS CON PROCESOS PRODUCTIVOS E INDUSTRIA DE LA CONSTRUCCION, ASI COMO LO ESTIPULADO EN EL ARTICULO 41 FRACCIONES III, IX, X, XII, XIII, XIV, XV, XVI, XX Y XXIV DE LA LEY DE EQUILIBRIO ECOLOGICO Y PROTECCION AL
4	3	5	1	6	3	SERVICIOS DE IMPACTO Y RIESGO AMBIENTAL: RECEPCION, EVALUACION Y OTORGAMIENTO DE LA RESOLUCION DEL INFORME PREVENTIVO DE IMPACTO Y RIESGO AMBIENTAL PARA EMPRESAS CON PROCESOS PRODUCTIVOS E INDUSTRIA DE LA CONSTRUCCION, ASI COMO LO ESTIPULADO EN EL ARTICULO 41 FRACCIONES III, IX, X, XII, XIII, XIV, XV, XVI, XX Y XXIV DE LA LEY DE EQUILIBRIO ECOLOGICO Y PROTECCION AL
4	3	5	1	6	4	SERVICIOS DE IMPACTO Y RIESGO AMBIENTAL: RECEPCION, EVALUACION Y OTORGAMIENTO DE LA RESOLUCION DEL INFORME PREVENTIVO DE IMPACTO Y RIESGO AMBIENTAL PARA BANCOS DE MATERIALES
4	3	5	1	6	5	SERVICIOS DE IMPACTO Y RIESGO AMBIENTAL: RECEPCION, EVALUACION Y OTORGAMIENTO DE LA RESOLUCION SOBRE LA SOLICITUD DE REVALIDACION DE CUALQUIERA DE LAS RESOLUCIONES OTORGADAS EN MATERIA DE IMPACTO Y RIESGO AMBIENTAL, PARA MICRO EMPRESAS
4	3	5	1	6	6	SERVICIOS DE IMPACTO Y RIESGO AMBIENTAL: RECEPCION, EVALUACION Y OTORGAMIENTO DE LA RESOLUCION SOBRE LA SOLICITUD DE REVALIDACION DE CUALQUIERA DE LAS RESOLUCIONES OTORGADAS EN MATERIA DE IMPACTO Y RIESGO AMBIENTAL, PARA PEQUEÑAS EMPRESAS
4	3	5	1	6	7	SERVICIOS DE IMPACTO Y RIESGO AMBIENTAL: RECEPCION, EVALUACION Y OTORGAMIENTO DE LA RESOLUCION SOBRE LA SOLICITUD DE REVALIDACION DE CUALQUIERA DE LAS RESOLUCIONES OTORGADAS EN MATERIA DE IMPACTO Y RIESGO AMBIENTAL, PARA MEDIANAS EMPRESAS

CRI (CLASIFICADOR POR RUBRO DE INGRESOS)

2024

DESCRIPCIÓN

Rubro	Tipo	Clase	Clase2	Concepto	Concepto	
4	3	5	1	6	8	SERVICIOS DE IMPACTO Y RIESGO AMBIENTAL: RECEPCION, EVALUACION Y OTORGAMIENTO DE LA RESOLUCION SOBRE LA SOLICITUD DE REVALIDACION DE CUALQUIERA DE LAS RESOLUCIONES OTORGADAS EN MATERIA DE IMPACTO Y RIESGO AMBIENTAL, PARA GRANDES EMPRESAS
4	3	5	1	6	9	SERVICIOS DE IMPACTO Y RIESGO AMBIENTAL: RECEPCION, EVALUACION Y OTORGAMIENTO DE LA RESOLUCION SOBRE LA SOLICITUD DE REVALIDACION DE CUALQUIERA DE LAS RESOLUCIONES OTORGADAS EN MATERIA DE IMPACTO Y RIESGO AMBIENTAL, PARA BANCOS DE MATERIALES
4	3	5	1	7	0	SERVICIOS DE IMPACTO Y RIESGO AMBIENTAL: RECEPCION, EVALUACION Y OTORGAMIENTO DE LA RESOLUCION SOBRE LA SOLICITUD DE REVALIDACION DE CUALQUIERA DE LAS RESOLUCIONES OTORGADAS EN MATERIA DE IMPACTO Y RIESGO AMBIENTAL, REVALIDACION DE LA RESOLUCION DE LA MANIFESTACION DE IMPACTO AMBIENTAL
4	3	5	1	7	1	SERVICIOS DE IMPACTO Y RIESGO AMBIENTAL: RECEPCION, EVALUACION Y OTORGAMIENTO DE LA RESOLUCION SOBRE LA SOLICITUD DE REVALIDACION DE CUALQUIERA DE LAS RESOLUCIONES OTORGADAS EN MATERIA DE IMPACTO Y RIESGO AMBIENTAL, REVALIDACION DE LA RESOLUCION DEL ESTUDIO DE RIESGO AMBIENTAL
4	3	5	1	7	2	SERVICIOS DE IMPACTO Y RIESGO AMBIENTAL: REGISTRO ESTATAL DE PRESTADORES DE SERVICIO EN MATERIA DE IMPACTO AMBIENTAL POR CADA CAMPO DE ESPECIALIDAD
4	3	5	1	7	3	SERVICIOS DE IMPACTO Y RIESGO AMBIENTAL: REFERENDO ANUAL DE REGISTRO ESTATAL DE PRESTADORES DE SERVICIO EN MATERIA DE IMPACTO AMBIENTAL POR CADA CAMPO DE ESPECIALIDAD
4	3	5	1	7	4	SERVICIOS DE IMPACTO Y RIESGO AMBIENTAL: CAMBIO DE RAZON SOCIAL
4	3	5	1	7	5	SERVICIOS EN MATERIA DE PREVENCIÓN Y CONTROL DE CONTAMINACION: RECEPCION, EVALUACION Y OTORGAMIENTO SOBRE LA SOLICITUD DE REVALIDACION DE LA LICENCIA DE FUNCIONAMIENTO A FUENTES FIJAS DE JURISDICCION ESTATAL
4	3	5	1	7	6	SERVICIOS EN MATERIA DE PREVENCIÓN Y CONTROL DE CONTAMINACION: CAMBIO DE RAZON SOCIAL
4	3	5	1	7	7	SERVICIOS EN MATERIA DE RESIDUOS DE MANEJO ESPECIAL: RECEPCION, EVALUACION Y OTORGAMIENTO DE LA RESOLUCION SOBRE LA SOLICITUD DE AUTORIZACION PARA EL MANEJO DE LOS RESIDUOS DE COMPETENCIA ESTATAL, MAS LA FASE DE MANEJO CORRESPONDIENTE.
4	3	5	1	7	8	SERVICIOS EN MATERIA DE RESIDUOS DE MANEJO ESPECIAL: RECOLECCION
4	3	5	1	7	9	SERVICIOS EN MATERIA DE RESIDUOS DE MANEJO ESPECIAL: ALMACENAMIENTO
4	3	5	1	8	0	SERVICIOS EN MATERIA DE RESIDUOS DE MANEJO ESPECIAL: TRANSPORTE
4	3	5	1	8	1	SERVICIOS EN MATERIA DE RESIDUOS DE MANEJO ESPECIAL: TRATAMIENTO
4	3	5	1	8	2	SERVICIOS EN MATERIA DE RESIDUOS DE MANEJO ESPECIAL: RECICLAJE
4	3	5	1	8	3	SERVICIOS EN MATERIA DE RESIDUOS DE MANEJO ESPECIAL: SITIO DE DISPOSICION FINAL
4	3	5	1	8	4	SERVICIOS EN MATERIA DE RESIDUOS DE MANEJO ESPECIAL: ACTUALIZACION DE LA AUTORIZACION PARA EL MANEJO DE RESIDUOS DE MANEJO ESPECIAL
4	3	5	1	8	5	SERVICIOS EN MATERIA DE RESIDUOS DE MANEJO ESPECIAL: RECEPCION, EVALUACION Y OTORGAMIENTO DE LA RESOLUCION SOBRE LA SOLICITUD DE REGISTRO COMO GENERADOR DE RESIDUOS DE MANEJO ESPECIAL
4	3	5	1	8	6	SERVICIOS EN MATERIA DE RESIDUOS DE MANEJO ESPECIAL: ACTUALIZACION DE REGISTRO COMO GENERADOR DE RESIDUOS DE MANEJO ESPECIAL
4	3	5	1	8	7	SERVICIOS EN MATERIA DE RESIDUOS DE MANEJO ESPECIAL: CAMBIO DE RAZON SOCIAL
4	3	5	1	8	8	PLANES DE MANEJO DE RESIDUOS DE MANEJO ESPECIAL: RECEPCION, EVALUACION Y OTORGAMIENTO DE LA RESOLUCION SOBRE LA SOLICITUD DE AUTORIZACION Y REGISTRO DE PLANES DE MANEJO DE COMPETENCIA ESTATAL
4	3	5	1	8	9	PLANES DE MANEJO DE RESIDUOS DE MANEJO ESPECIAL: ACTUALIZACION DE LA AUTORIZACION Y REGISTRO DE PLANES DE RESIDUOS DE MANEJO ESPECIAL
4	3	5	1	9	0	PLANES DE MANEJO DE RESIDUOS DE MANEJO ESPECIAL: CAMBIO DE RAZON SOCIAL
4	3	5	1	9	1	ESTIMULO FISCAL ESTADO, MUNICIPIOS Y ORGANISMOS DESCENTRALIZADOS SERVICIOS DE IMPACTO Y RIESGO AMBIENTAL: RECEPCION, EVALUACION Y OTORGAMIENTO DE LA RESOLUCION DEL INFORME PREVENTIVO DE IMPACTO Y RIESGO AMBIENTAL PARA EMPRESAS CON PROCESOS PRODUCTIVOS E INDUSTRIA DE LA CONSTRUCCION, ASI COMO LO ESTIPULADO EN EL ARTICULO 41 FRACCIONES III, IX, X, XII, XIII,
4	3	5	1	9	2	ESTIMULO FISCAL ESTADO, MUNICIPIOS Y ORGANISMOS DESCENTRALIZADOS, SERVICIOS DE IMPACTO Y RIESGO AMBIENTAL: RECEPCION, EVALUACION Y OTORGAMIENTO DE LA RESOLUCION DEL INFORME PREVENTIVO DE IMPACTO Y RIESGO AMBIENTAL PARA EMPRESAS CON PROCESOS PRODUCTIVOS E INDUSTRIA DE LA CONSTRUCCION, ASI COMO LO ESTIPULADO EN EL ARTICULO 41 FRACCIONES III, IX, X, XII, XIII,
4	3	5	1	9	3	ESTIMULO FISCAL ESTADO, MUNICIPIOS Y ORGANISMOS DESCENTRALIZADOS, SERVICIOS DE IMPACTO Y RIESGO AMBIENTAL: RECEPCION, EVALUACION Y OTORGAMIENTO DE LA RESOLUCION DEL INFORME PREVENTIVO DE IMPACTO Y RIESGO AMBIENTAL PARA BANCOS DE MATERIALES IGUAL O MENOR A 2 HECTAREAS
4	3	5	1	9	4	ESTIMULO FISCAL ESTADO, MUNICIPIOS Y ORGANISMOS DESCENTRALIZADOS, SERVICIOS DE IMPACTO Y RIESGO AMBIENTAL: RECEPCION, EVALUACION Y OTORGAMIENTO DE LA RESOLUCION DEL INFORME PREVENTIVO DE IMPACTO Y RIESGO AMBIENTAL PARA EMPRESAS DE COMERCIO Y SERVICIO: GRANDES EMPRESAS
4	3	5	1	9	5	ACCESO A LAS AREAS NACIONALES PROTEGIDAS CUYA ADMINISTRACION SEA A CARGO DEL GOBIERNO DEL ESTADO,VEHICULOS AUTOMOTORES: RAZORS (VEHICULOS A TODO TERRENO)
4	3	5	1	9	6	RECEPCION, EVALUACION Y OTORGAMIENTO DE LA RESOLUCION DEL INFORME PREVENTIVO PARA PERSONAS MORALES QUE NO CONSTITUYEN UNA EMPRESA (MUNICIPIOS, GOBIERNO DEL ESTADO Y GOBIERNO FEDERAL)
4	3	5	1	9	7	ESTIMULO FISCAL ESTADO, MUNICIPIOS Y ORGANISMOS DESCENTRALIZADOS, RECEPCION, EVALUACION Y OTORGAMIENTO DE LA RESOLUCION DEL INFORME PREVENTIVO PARA PERSONAS MORALES QUE NO CONSTITUYEN UNA EMPRESA (MUNICIPIOS, GOBIERNO DEL ESTADO Y GOBIERNO FEDERAL)
4	3	5	1	9	8	ESTIMULO FISCAL ESTADO, MUNICIPIOS Y ORGANISMOS DESCENTRALIZADOS, SERVICIOS EN MATERIA DE PREVENCIÓN Y CONTROL DE CONTAMINACION: CAMBIO DE RAZON SOCIAL
4	3	5	1	9	9	ESTIMULO FISCAL ESTADO, MUNICIPIOS Y ORGANISMOS DESCENTRALIZADOS, RECEPCION, EVALUACION Y OTORGAMIENTO DE LA RESOLUCION SOBRE LA SOLICITUD DE REVALIDACION DE CUALQUIERA DE LAS RESOLUCIONES OTORGADAS EN MATERIA DE IMPACTO Y RIESGO AMBIENTAL,
4	3	5	2	0	0	SERVICIOS PRESTADOS POR LA DIRECCION DE CATASTRO
4	3	5	2	1	0	POR LA EXPEDICION DE COORDENADAS GEODESICAS X, Y Y Z DE UN VERTICE GEODESICO PUNTO DE CONTROL
4	3	5	2	1	1	POR EL POSICIONAMIENTO DE UN VERTICE GEODESICO
4	3	5	2	1	2	POR LA EJECUCION DE VUELOS AEROFOTOGRAFICOS CON DRON PARA LA OBTENCION DE IMAGENES DIGITALES DE ALTA RESOLUCION, EN ZONA URBANA Y SUBURBANA DE 1 A 20 Has
4	3	5	2	1	3	POR LA EJECUCION DE VUELOS AEROFOTOGRAFICOS CON DRON PARA LA OBTENCION DE IMAGENES DIGITALES DE ALTA RESOLUCION, EN ZONA URBANA Y SUBURBANA DE 21 A 50 Has
4	3	5	2	1	4	POR LA EJECUCION DE VUELOS AEROFOTOGRAFICOS CON DRON PARA LA OBTENCION DE IMAGENES DIGITALES DE ALTA RESOLUCION, EN ZONA URBANA Y SUBURBANA DE 51 A 100 Has
4	3	5	2	1	5	POR LA EJECUCION DE VUELOS AEROFOTOGRAFICOS CON DRON PARA LA OBTENCION DE IMAGENES DIGITALES DE ALTA RESOLUCION, EN ZONA URBANA Y SUBURBANA DE 101 A 500 Has
4	3	5	2	1	6	POR LA EJECUCION DE VUELOS AEROFOTOGRAFICOS CON DRON PARA LA OBTENCION DE IMAGENES DIGITALES DE ALTA RESOLUCION, EN ZONA URBANA Y SUBURBANA DE 501 Y MAS
4	3	5	2	1	7	POR LA EJECUCION DE VUELOS AEROFOTOGRAFICOS CON DRON PARA LA OBTENCION DE IMAGENES DIGITALES DE ALTA RESOLUCION, EN ZONA RUSTICA DE 1 A 20 Has
4	3	5	2	1	8	POR LA EJECUCION DE VUELOS AEROFOTOGRAFICOS CON DRON PARA LA OBTENCION DE IMAGENES DIGITALES DE ALTA RESOLUCION, EN ZONA RUSTICA DE 21 A 50 Has
4	3	5	2	1	0	POR LA EJECUCION DE VUELOS AEROFOTOGRAFICOS CON DRON PARA LA OBTENCION DE IMAGENES DIGITALES DE ALTA RESOLUCION, EN ZONA RUSTICA DE 51 A 100 Has
4	3	5	2	2	1	POR LA EJECUCION DE VUELOS AEROFOTOGRAFICOS CON DRON PARA LA OBTENCION DE IMAGENES DIGITALES DE ALTA RESOLUCION, EN ZONA RUSTICA DE 101 A 500 Has
4	3	5	2	2	2	POR LA EJECUCION DE VUELOS AEROFOTOGRAFICOS CON DRON PARA LA OBTENCION DE IMAGENES DIGITALES DE ALTA RESOLUCION, EN ZONA RUSTICA DE 501 Y MAS
4	3	5	2	2	3	POR LA COMERCIALIZACION DE IMAGENES DIGITALES AEROFOTOGRAFICAS DE ALTA RESOLUCION TOMADAS CON AVION Y DE ARCHIVO EN LOCALIDAD
4	3	5	2	2	4	POR LA COMERCIALIZACION DE IMAGENES DIGITALES AEROFOTOGRAFICAS DE ALTA RESOLUCION TOMADAS CON AVION Y DE ARCHIVO EN COLONIA
4	3	5	2	2	5	POR LA COMERCIALIZACION DE IMAGENES DIGITALES AEROFOTOGRAFICAS DE ALTA RESOLUCION TOMADAS CON AVION Y DE ARCHIVO EN MANZANA
4	3	5	2	2	6	POR LA COMERCIALIZACION DE IMAGENES DIGITALES AEROFOTOGRAFICAS DE ALTA RESOLUCION TOMADAS CON AVION Y DE ARCHIVO EN PREDIO
4	3	5	2	2	7	POR LA COMERCIALIZACION DE IMAGENES DIGITALES AEROFOTOGRAFICAS DE ALTA RESOLUCION TOMADAS CON CON DRON Y DE ARCHIVO EN LOCALIDAD
4	3	5	2	2	8	POR LA COMERCIALIZACION DE IMAGENES DIGITALES AEROFOTOGRAFICAS DE ALTA RESOLUCION TOMADAS CON CON DRON Y DE ARCHIVO EN COLONIA
4	3	5	2	2	9	POR LA COMERCIALIZACION DE IMAGENES DIGITALES AEROFOTOGRAFICAS DE ALTA RESOLUCION TOMADAS CON CON DRON Y DE ARCHIVO EN MANZANA
4	3	5	2	3	0	POR LA COMERCIALIZACION DE IMAGENES DIGITALES AEROFOTOGRAFICAS DE ALTA RESOLUCION TOMADAS CON CON DRON Y DE ARCHIVO EN PREDIO
4	3	5	2	3	1	POR LA COMERCIALIZACION DE CARTOGRAFIA CATASTRAL DIGITAL URBANA BASICA DE ARCHIVO EN LOCALIDAD
4	3	5	2	3	2	POR LA COMERCIALIZACION DE CARTOGRAFIA CATASTRAL DIGITAL URBANA BASICA DE ARCHIVO EN COLONIA
4	3	5	2	3	3	POR LA COMERCIALIZACION DE CARTOGRAFIA CATASTRAL DIGITAL URBANA BASICA DE ARCHIVO EN MANZANA
4	3	5	2	3	4	POR LA COMERCIALIZACION DE CARTOGRAFIA CATASTRAL DIGITAL URBANA BASICA DE ARCHIVO EN PREDIO
4	3	5	2	3	5	CADA LAYER DE CARTOGRAFIA DIGITAL ADICIONAL
4	3	5	2	3	6	POR LA COMERCIALIZACION DE CARTOGRAFIA CATASTRAL DIGITAL RUSTICA DE ARCHIVO
4	3	5	2	3	7	POR LA COMERCIALIZACION DE IMPRESIONES DE IMAGENES DIGITALES DE ALTA RESOLUCIONCON LA CARTOGRAFIA DIGITAL URBANA Y SUBURBANA, DE ARCHIVO, EN PAPEL BOND TAMAÑO DOBLE CARTA, BLANCO Y NEGRO EN LOCALIDAD
4	3	5	2	3	8	POR LA COMERCIALIZACION DE IMPRESIONES DE IMAGENES DIGITALES DE ALTA RESOLUCIONCON LA CARTOGRAFIA DIGITAL URBANA Y SUBURBANA, DE ARCHIVO, EN PAPEL BOND TAMAÑO DOBLE CARTA, BLANCO Y NEGRO EN COLONIA.
4	3	5	2	3	9	POR LA COMERCIALIZACION DE IMPRESIONES DE IMAGENES DIGITALES DE ALTA RESOLUCIONCON LA CARTOGRAFIA DIGITAL URBANA Y SUBURBANA, DE ARCHIVO, EN PAPEL BOND TAMAÑO DOBLE CARTA, BLANCO Y NEGRO EN MANZANA.
4	3	5	2	4	0	POR LA COMERCIALIZACION DE IMPRESIONES DE IMAGENES DIGITALES DE ALTA RESOLUCIONCON LA CARTOGRAFIA DIGITAL URBANA Y SUBURBANA, DE ARCHIVO, EN PAPEL BOND TAMAÑO DOBLE CARTA, BLANCO Y NEGRO EN PREDIO.

CRI (CLASIFICADOR POR RUBRO DE INGRESOS)

2024

Rubro	Tipo	Clase	Clase2	Concepto	Descripción	
4	3	5	2	4	1	POR LA COMERCIALIZACION DE IMPRESIONES DE IMAGENES DIGITALES DE ALTA RESOLUCIONCON LA CARTOGRAFIA DIGITAL URBANA Y SUBURBANA, DE ARCHIVO, EN PAPEL BOND TAMAÑO DOBLE CARTA, COLOR EN LOCALIDAD.
4	3	5	2	4	2	POR LA COMERCIALIZACION DE IMPRESIONES DE IMAGENES DIGITALES DE ALTA RESOLUCIONCON LA CARTOGRAFIA DIGITAL URBANA Y SUBURBANA, DE ARCHIVO, EN PAPEL BOND TAMAÑO DOBLE CARTA, COLOR EN COLONIA.
4	3	5	2	4	3	POR LA COMERCIALIZACION DE IMPRESIONES DE IMAGENES DIGITALES DE ALTA RESOLUCIONCON LA CARTOGRAFIA DIGITAL URBANA Y SUBURBANA, DE ARCHIVO, EN PAPEL BOND TAMAÑO DOBLE CARTA, COLOR EN MANZANA.
4	3	5	2	4	4	POR LA COMERCIALIZACION DE IMPRESIONES DE IMAGENES DIGITALES DE ALTA RESOLUCIONCON LA CARTOGRAFIA DIGITAL URBANA Y SUBURBANA, DE ARCHIVO, EN PAPEL BOND TAMAÑO DOBLE CARTA, COLOR EN PREDIO.
4	3	5	2	4	5	POR LA COMERCIALIZACION DE IMPRESIONES DE IMAGENES DIGITALES DE ALTA RESOLUCION CON CARTOGRAFIA BASICA EN PAPEL BOND EN PLOTTER BLANCO Y NEGRO EN LOCALIDAD FORMATO 2Mx2M
4	3	5	2	4	6	POR LA COMERCIALIZACION DE IMPRESIONES DE IMAGENES DIGITALES DE ALTA RESOLUCION CON CARTOGRAFIA BASICA EN PAPEL BOND EN PLOTTER BLANCO Y NEGRO EN LOCALIDAD FORMATO 1Mx1M
4	3	5	2	4	7	POR LA COMERCIALIZACION DE IMPRESIONES DE IMAGENES DIGITALES DE ALTA RESOLUCION CON CARTOGRAFIA BASICA EN PAPEL BOND EN PLOTTER BLANCO Y NEGRO EN LOCALIDAD FORMATO 0.6Mx0.6M
4	3	5	2	4	8	POR LA COMERCIALIZACION DE IMPRESIONES DE IMAGENES DIGITALES DE ALTA RESOLUCION CON CARTOGRAFIA BASICA EN PAPEL BOND EN PLOTTER BLANCO Y NEGRO EN COLONIA FORMATO 2Mx2M
4	3	5	2	4	9	POR LA COMERCIALIZACION DE IMPRESIONES DE IMAGENES DIGITALES DE ALTA RESOLUCION CON CARTOGRAFIA BASICA EN PAPEL BOND EN PLOTTER BLANCO Y NEGRO EN COLONIA FORMATO 1Mx1M
4	3	5	2	5	0	POR LA COMERCIALIZACION DE IMPRESIONES DE IMAGENES DIGITALES DE ALTA RESOLUCION CON CARTOGRAFIA BASICA EN PAPEL BOND EN PLOTTER BLANCO Y NEGRO EN COLONIA FORMATO 0.6Mx0.6M
4	3	5	2	5	1	POR LA COMERCIALIZACION DE IMPRESIONES DE IMAGENES DIGITALES DE ALTA RESOLUCION CON CARTOGRAFIA BASICA EN PAPEL BOND EN PLOTTER BLANCO Y NEGRO EN MANZANA FORMATO 1Mx1M
4	3	5	2	5	2	POR LA COMERCIALIZACION DE IMPRESIONES DE IMAGENES DIGITALES DE ALTA RESOLUCION CON CARTOGRAFIA BASICA EN PAPEL BOND EN PLOTTER BLANCO Y NEGRO EN MANZANA FORMATO 0.6Mx0.6M
4	3	5	2	5	3	POR LA COMERCIALIZACION DE IMPRESIONES DE IMAGENES DIGITALES DE ALTA RESOLUCION CON CARTOGRAFIA BASICA EN PAPEL BOND EN PLOTTER BLANCO Y NEGRO EN PREDIO FORMATO 0.6Mx0.6M
4	3	5	2	5	4	POR LA COMERCIALIZACION DE IMPRESIONES DE IMAGENES DIGITALES DE ALTA RESOLUCION CON CARTOGRAFIA BASICA EN PAPEL BOND EN PLOTTER A COLOR EN LOCALIDAD FORMATO 2Mx2M
4	3	5	2	5	5	POR LA COMERCIALIZACION DE IMPRESIONES DE IMAGENES DIGITALES DE ALTA RESOLUCION CON CARTOGRAFIA BASICA EN PAPEL BOND EN PLOTTER A COLOR EN LOCALIDAD FORMATO 1Mx1M
4	3	5	2	5	6	POR LA COMERCIALIZACION DE IMPRESIONES DE IMAGENES DIGITALES DE ALTA RESOLUCION CON CARTOGRAFIA BASICA EN PAPEL BOND EN PLOTTER A COLOR EN LOCALIDAD FORMATO 0.6Mx0.6M
4	3	5	2	5	7	POR LA COMERCIALIZACION DE IMPRESIONES DE IMAGENES DIGITALES DE ALTA RESOLUCION CON CARTOGRAFIA BASICA EN PAPEL BOND EN PLOTTER A COLOR EN COLONIA FORMATO 2Mx2M
4	3	5	2	5	8	POR LA COMERCIALIZACION DE IMPRESIONES DE IMAGENES DIGITALES DE ALTA RESOLUCION CON CARTOGRAFIA BASICA EN PAPEL BOND EN PLOTTER A COLOR EN COLONIA FORMATO 1Mx1M
4	3	5	2	5	9	POR LA COMERCIALIZACION DE IMPRESIONES DE IMAGENES DIGITALES DE ALTA RESOLUCION CON CARTOGRAFIA BASICA EN PAPEL BOND EN PLOTTER A COLOR EN COLONIA FORMATO 0.6Mx0.6M
4	3	5	2	6	0	POR LA COMERCIALIZACION DE IMPRESIONES DE IMAGENES DIGITALES DE ALTA RESOLUCION CON CARTOGRAFIA BASICA EN PAPEL BOND EN PLOTTER A COLOR EN MANZANA FORMATO 1Mx1M
4	3	5	2	6	1	POR LA COMERCIALIZACION DE IMPRESIONES DE IMAGENES DIGITALES DE ALTA RESOLUCION CON CARTOGRAFIA BASICA EN PAPEL BOND EN PLOTTER A COLOR EN MANZANA FORMATO 0.6Mx0.6M
4	3	5	2	6	2	POR LA COMERCIALIZACION DE IMPRESIONES DE IMAGENES DIGITALES DE ALTA RESOLUCION CON CARTOGRAFIA BASICA EN PAPEL BOND EN PLOTTER A COLOR EN PREDIO FORMATO 0.6Mx0.6M
4	3	5	2	6	3	POR LA COMERCIALIZACION DE IMPRESIONES DE CARTOGRAFIA DIGITAL, EN PAPEL BOND EN PLOTTER, A BLANCO Y NEGRO EN LOCALIDAD, FORMATO 2Mx2M
4	3	5	2	6	4	POR LA COMERCIALIZACION DE IMPRESIONES DE CARTOGRAFIA DIGITAL, EN PAPEL BOND EN PLOTTER, A BLANCO Y NEGRO EN LOCALIDAD, FORMATO 1Mx1M
4	3	5	2	6	5	POR LA COMERCIALIZACION DE IMPRESIONES DE CARTOGRAFIA DIGITAL, EN PAPEL BOND EN PLOTTER, A BLANCO Y NEGRO EN LOCALIDAD, FORMATO 0.6Mx0.6M
4	3	5	2	6	6	POR LA COMERCIALIZACION DE IMPRESIONES DE CARTOGRAFIA DIGITAL, EN PAPEL BOND EN PLOTTER, A BLANCO Y NEGRO EN COLONIA, FORMATO 2Mx2M
4	3	5	2	6	7	POR LA COMERCIALIZACION DE IMPRESIONES DE CARTOGRAFIA DIGITAL, EN PAPEL BOND EN PLOTTER, A BLANCO Y NEGRO EN COLONIA, FORMATO 1Mx1M
4	3	5	2	6	8	POR LA COMERCIALIZACION DE IMPRESIONES DE CARTOGRAFIA DIGITAL, EN PAPEL BOND EN PLOTTER, A BLANCO Y NEGRO EN COLONIA, FORMATO 0.6Mx0.6M
4	3	5	2	6	9	POR LA COMERCIALIZACION DE IMPRESIONES DE CARTOGRAFIA DIGITAL, EN PAPEL BOND EN PLOTTER, A BLANCO Y NEGRO EN MANZANA, FORMATO 1Mx1M
4	3	5	2	7	0	POR LA COMERCIALIZACION DE IMPRESIONES DE CARTOGRAFIA DIGITAL, EN PAPEL BOND EN PLOTTER, A BLANCO Y NEGRO EN MANZANA, FORMATO 0.6Mx0.6M
4	3	5	2	7	1	POR LA COMERCIALIZACION DE IMPRESIONES DE CARTOGRAFIA DIGITAL, EN PAPEL BOND EN PLOTTER, A BLANCO Y NEGRO EN PREDIO, FORMATO 0.6Mx0.6M
4	3	5	2	7	2	POR LA COMERCIALIZACION DE IMPRESIONES DE CARTOGRAFIA DIGITAL, EN PAPEL BOND EN PLOTTER, A COLOR EN LOCALIDAD, FORMATO 2Mx2M
4	3	5	2	7	3	POR LA COMERCIALIZACION DE IMPRESIONES DE CARTOGRAFIA DIGITAL, EN PAPEL BOND EN PLOTTER, A COLOR EN LOCALIDAD, FORMATO 1Mx1M
4	3	5	2	7	4	POR LA COMERCIALIZACION DE IMPRESIONES DE CARTOGRAFIA DIGITAL, EN PAPEL BOND EN PLOTTER, A COLOR EN LOCALIDAD, FORMATO 0.6Mx0.6M
4	3	5	2	7	5	POR LA COMERCIALIZACION DE IMPRESIONES DE CARTOGRAFIA DIGITAL, EN PAPEL BOND EN PLOTTER, A COLOR EN COLONIA, FORMATO 2Mx2M
4	3	5	2	7	6	POR LA COMERCIALIZACION DE IMPRESIONES DE CARTOGRAFIA DIGITAL, EN PAPEL BOND EN PLOTTER, A COLOR EN COLONIA, FORMATO 1Mx1M
4	3	5	2	7	7	POR LA COMERCIALIZACION DE IMPRESIONES DE CARTOGRAFIA DIGITAL, EN PAPEL BOND EN PLOTTER, A COLOR EN COLONIA, FORMATO 0.6Mx0.6M
4	3	5	2	7	8	POR LA COMERCIALIZACION DE IMPRESIONES DE CARTOGRAFIA DIGITAL, EN PAPEL BOND EN PLOTTER, A COLOR EN MANZANA, FORMATO 1Mx1M
4	3	5	2	7	9	POR LA COMERCIALIZACION DE IMPRESIONES DE CARTOGRAFIA DIGITAL, EN PAPEL BOND EN PLOTTER, A COLOR EN MANZANA, FORMATO 0.6Mx0.6M
4	3	5	2	8	0	POR LA COMERCIALIZACION DE IMPRESIONES DE CARTOGRAFIA DIGITAL, EN PAPEL BOND EN PLOTTER, A COLOR EN PREDIO, FORMATO 0.6Mx0.6M
4	3	5	2	8	1	COMERCIALIZACION DEL SISTEMA UNICO DE ADMINISTRACION CATASTRAL SUAC
4	3	5	2	8	2	COMERCIALIZACION DE LA PLATAFORMA ESTATAL DE INFORMACION TERRITORIAL DEL ESTADO DE CHIHUAHUA
4	3	5	2	8	3	POR LA CERTIFICACION DE INFORMACION DE PREDIOS URBANOS, SUBURBANOS, RUSTICOS Y FUNDOS MINEROS, DEL ESTADO DE CHIHUAHUA, DE ARCHIVOS FISICOS Y DIGITALES
4	3	5	2	8	4	POR LA CAPACITACION, PARA LA ACTUALIZACION Y MEJORAMIENTO DEL CATASTRO POR MEDIO DE TALLERES Y ASESORIAS. POR PERSONA POR TEMA
4	3	5	3	0	0	SERVICIOS PRESTADOS POR LA SECRETARIA DE DESARROLLO RURAL
4	3	5	3	0	1	SERVICIOS PRESTADOS POR LA SECRETARIA DE DESARROLLO RURAL
4	3	5	3	0	2	EXPEDICION DE CONSTANCIA GANADERA Y FIERRO DE HERRAR
4	3	5	3	0	3	EXPEDICION DE MICA GANADERA
4	3	5	3	0	4	EXPEDICION DE REVALIDACION DE MICA DE FIERRO DE HERRAR, PREDIO HASTA 2,500 HECTAREAS
4	3	5	3	0	5	EXPEDICION DE REVALIDACION DE MICA DE FIERRO DE HERRAR, PREDIO 2,501 A 5,000 HECTAREAS
4	3	5	3	0	6	EXPEDICION DE REVALIDACION DE MICA DE FIERRO DE HERRAR, PREDIO 5,001 O MAS HECTAREAS
4	3	5	3	0	7	DUPLICADO DE MICA DE FIERRO DE HERRAR
4	3	5	3	0	8	ADEUDO 1995 EXPEDICION DE REVALIDACION DE MICA DE FIERRO DE HERRAR PREDIO HASTA 2,500 HECTAREAS
4	3	5	3	0	9	ADEUDO 2000 EXPEDICION DE REVALIDACION DE MICA DE FIERRO DE HERRAR PREDIO HASTA 2,500 HECTAREAS
4	3	5	3	1	0	ADEUDO 2005 EXPEDICION DE REVALIDACION DE MICA DE FIERRO DE HERRAR PREDIO HASTA 2,500 HECTAREAS
4	3	5	3	1	1	ADEUDO 2010 EXPEDICION DE REVALIDACION DE MICA DE FIERRO DE HERRAR PREDIO HASTA 2,500 HECTAREAS
4	3	5	3	1	2	PADRON UNICO DE PRODUCTORES Y PRODUCTORAS AGROPECUARIOS Y DEMAS AGENTES DE LA SOCIEDAD RURAL Y PRESTADORES DE SERVICIOS DEL SECTOR AGROPECUARIO: INSCRIPCION
4	3	5	3	1	3	PADRON UNICO DE PRODUCTORES Y PRODUCTORAS AGROPECUARIOS Y DEMAS AGENTES DE LA SOCIEDAD RURAL Y PRESTADORES DE SERVICIOS DEL SECTOR AGROPECUARIO: REVALIDACION
4	3	5	3	1	4	ADEUDO 2015 EXPEDICION DE REVALIDACION DE MICA DE FIERRO DE HERRAR PREDIO HASTA 2,500 HECTAREAS
4	3	5	3	1	5	ADEUDO 2005 EXPEDICION DE REVALIDACION DE MICA DE FIERRO DE HERRAR PREDIO 2,501 A 5,000 HECTAREAS
4	3	5	3	1	6	ADEUDO 2010 EXPEDICION DE REVALIDACION DE MICA DE FIERRO DE HERRAR PREDIO 2,501 A 5,000 HECTAREAS
4	3	5	3	1	7	ADEUDO 2015 EXPEDICION DE REVALIDACION DE MICA DE FIERRO DE HERRAR PREDIO 2,501 A 5,000 HECTAREAS
4	3	5	3	1	8	ADEUDO 2005 EXPEDICION DE REVALIDACION DE MICA DE FIERRO DE HERRAR PREDIO 5,001 O MAS HECTAREAS
4	3	5	3	1	9	ADEUDO 2010 EXPEDICION DE REVALIDACION DE MICA DE FIERRO DE HERRAR PREDIO 5,001 O MAS HECTAREAS
4	3	5	3	2	0	ADEUDO 2015 EXPEDICION DE REVALIDACION DE MICA DE FIERRO DE HERRAR PREDIO 5,001 O MAS HECTAREAS
4	3	5	3	2	1	ADEUDO 2020 EXPEDICION DE REVALIDACION DE MICA DE FIERRO DE HERRAR PREDIO HASTA 2,500 HECTAREAS
4	3	5	3	2	2	ADEUDO 2020 EXPEDICION DE REVALIDACION DE MICA DE FIERRO DE HERRAR PREDIO 2,501 A 5,000 HECTAREAS
4	3	5	3	2	3	ADEUDO 2020 EXPEDICION DE REVALIDACION DE MICA DE FIERRO DE HERRAR PREDIO 5,001 O MAS HECTAREAS
4	3	5	4	0	0	SERVICIOS PRESTADOS POR LA SECRETARIA DE HACIENDA
4	3	5	4	0	1	SERVICIOS PRESTADOS POR LA SECRETARIA DE HACIENDA
4	3	5	4	0	2	INSCRIPCION EN EL PADRON DE PROVEEDORES

CRI (CLASIFICADOR POR RUBRO DE INGRESOS)

2024

DESCRIPCIÓN

Rubro	Tipo	Clase	Clase2	Concepto	Concepto
4	3	5	8	0	0
4	3	5	8	0	1
4	3	5	8	0	2
4	3	5	8	0	3
4	3	5	9	0	0
4	3	5	9	0	1
4	3	5	9	0	2
4	3	5	9	0	3
4	3	5	9	0	4
4	3	5	9	0	5
4	3	5	9	0	6
4	3	5	9	0	7
4	3	6	0	0	0
4	3	6	0	0	1
4	3	6	0	0	2
4	3	6	0	0	3
4	3	6	0	0	4
4	3	6	0	0	5
4	3	6	0	0	6
4	3	6	0	0	7
4	3	6	0	0	8
4	3	6	0	0	9
4	3	6	0	1	0
4	3	6	0	1	1
4	3	6	0	1	2
4	3	6	0	1	3
4	3	6	0	1	4
4	3	6	1	0	0
4	3	6	1	0	1
4	3	6	1	0	2
4	3	6	1	0	3
4	3	6	1	0	4
4	3	6	1	0	5
4	3	6	1	0	6
4	3	6	1	0	7
4	3	6	1	0	8
4	3	6	1	1	0
4	3	6	1	1	1
4	3	6	1	1	2
4	3	6	1	1	4
4	3	6	1	1	5
4	3	6	1	1	6
4	3	6	1	1	7
4	3	6	1	1	8
4	3	6	1	1	9
4	3	6	1	2	0
4	3	6	1	2	1
4	3	6	1	2	2
4	3	6	1	2	3
4	3	6	1	2	4
4	3	6	2	0	0
4	3	6	2	0	4
4	3	6	2	1	3
4	3	6	2	1	4
4	3	6	2	1	5
4	3	6	2	1	6
4	3	6	2	1	7
4	3	6	2	1	8
4	3	6	2	1	9
4	3	6	2	2	0
4	3	6	2	2	1
4	3	6	2	2	2
4	3	6	2	2	3
4	3	6	2	2	4
4	3	6	2	2	5
4	3	6	2	2	6
4	3	6	2	2	7
4	3	6	2	2	8
4	3	6	2	2	9
4	3	6	2	3	0
4	3	6	2	3	1
4	3	6	2	3	2
4	3	6	2	3	3

CRI (CLASIFICADOR POR RUBRO DE INGRESOS)

2024

DESCRIPCIÓN

Rubro	Tipo	Clase	Clase2	Concepto	Concepto
4	3	6	2	3	4
4	3	6	2	3	5
4	3	6	2	3	6
4	3	6	2	3	7
4	3	6	2	3	8
4	3	6	2	3	9
4	3	6	2	4	0
4	3	6	2	4	1
4	3	6	2	4	2
4	3	6	2	4	3
4	3	6	2	4	4
4	3	6	2	4	5
4	3	6	2	4	6
4	3	6	2	4	7
4	3	6	2	4	8
4	3	6	2	4	9
4	3	6	2	5	0
4	3	6	2	5	1
4	3	6	2	5	2
4	3	6	2	5	3
4	3	6	2	5	4
4	3	6	2	5	5
4	3	6	2	5	6
4	3	6	2	5	7
4	3	6	2	5	8
4	3	6	2	5	9
4	3	6	2	6	0
4	3	6	2	6	1
4	3	6	2	6	2
4	3	6	2	6	3
4	3	6	2	6	4
4	3	6	2	6	5
4	3	6	2	6	6
4	3	6	2	6	7
4	3	6	2	6	8
4	3	6	2	6	9
4	3	6	2	7	0
4	3	6	2	7	1
4	3	6	2	7	2
4	3	6	2	7	3
4	3	6	2	7	4
4	3	6	2	7	5
4	3	6	2	7	6
4	3	6	2	7	7
4	3	6	2	7	8
4	3	6	2	7	9
4	3	6	2	8	0
4	3	6	2	8	1
4	3	6	2	8	2
4	3	6	2	8	3
4	3	6	2	8	4
4	3	6	2	8	5
4	3	6	2	8	6
4	3	6	2	8	7
4	3	6	2	8	8
4	3	6	2	9	0
4	3	6	2	9	1
4	3	6	2	9	2
4	3	6	2	9	3
4	3	6	2	9	4
4	3	6	2	9	5
4	3	6	2	9	6
4	3	6	2	9	7
4	3	6	2	9	8
4	3	6	3	0	0

CRI (CLASIFICADOR POR RUBRO DE INGRESOS)

2024

DESCRIPCIÓN

Rubro	Tipo	Clase	Clase2	Concepto	Concepto	
4	3	6	3	0	1	SERVICIOS PRESTADOS POR LA SECRETARIA DE SEGURIDAD PUBLICA
4	3	6	3	0	2	EXPEDICION DE LA AUTORIZACION PARA LA PRESTACION DE SERVICIOS DE SEGURIDAD PRIVADA
4	3	6	3	0	3	REVALIDACION ANUAL DE LA AUTORIZACION PARA LA PRESTACION DE LOS SERVICIOS DE SEGURIDAD PRIVADA
4	3	6	3	0	4	MODIFICACION DE LA AUTORIZACION PARA LA PRESTACION DE SERVICIOS DE SEGURIDAD PRIVADA POR CAMBIO DE MODALIDAD
4	3	6	3	0	5	INSCRIPCION DE LA AUTORIZACION PARA PRESTAR SERVICIOS DE SEGURIDAD PRIVADA OTORGADA POR LA AUTORIDAD FEDERAL
4	3	6	3	0	6	EXPEDICION DE CADA CEDULA DE IDENTIFICACION DEL PERSONAL OPERATIVO, OTORGADA POR LA AUTORIDAD COMPETENTE
4	3	6	3	0	7	INSCRIPCION DE LA CEDULA DE IDENTIFICACION DEL PERSONAL OPERATIVO PARA LA PRESTACION DE SERVICIOS DE SEGURIDAD PRIVADA
4	3	6	3	0	8	REVALIDACION ANUAL DE LA CEDULA DE IDENTIFICACION DEL PERSONAL OPERATIVO DE LOS SERVICIOS DE SEGURIDAD PRIVADA
4	3	6	3	0	9	REPOSICION DE LA CEDULA DE IDENTIFICACION DEL PERSONAL OPERATIVO DE LOS SERVICIOS DE SEGURIDAD PRIVADA, EN CASO DE PERDIDA, ROBO O EXTRAVIO
4	3	6	3	1	0	CERTIFICACION, CONSTANCIA O COPIA CERTIFICADA DE INFORMACION CONTENIDA EN EL REGISTRO ESTATAL DE EMPRESAS, PERSONAL, ARMAMENTO Y EQUIPO DE SEGURIDAD PRIVADA
4	3	6	3	1	1	INSCRIPCION AL CURSO DE CAPACITACION PARA GUARDIA BASICO (TOLETE)
4	3	6	3	1	2	INSCRIPCION AL CURSO PARA OPERADOR BINOMIO CANINO
4	3	6	3	1	3	INSCRIPCION AL CURSO DE ACTUALIZACION PARA TOLETE Y CANINO
4	3	6	3	1	4	INSCRIPCION AL CURSO BASICO PARA ESCOLTA NO ARMADO INTRAMURO
4	3	6	3	1	5	INSCRIPCION AL CURSO DE ESPECIALIZACION PARA ESCOLTA NO ARMADO INTRAMURO
4	3	6	3	1	6	INSCRIPCION AL CURSO BASICO PARA ESCOLTA CON USO DE ARMA CON DURACION DE 45 DIAS
4	3	6	3	1	7	INSCRIPCION AL CURSO DE ESPECIALIZACION PARA ESCOLTA CON USO DE ARMA CON DURACION DE 3 SEMANAS
4	3	6	3	1	8	SERVICIO DE OFICIAL SECTOR PRIVADO POR DIA
4	3	6	3	1	9	SERVICIO SUBOFICIAL A SECTOR PRIVADO POR DIA
4	3	6	3	2	0	SERVICIO DE SUBOFICIAL B SECTOR PRIVADO POR DIA
4	3	6	3	2	1	ANALISIS DE RIESGO (TARIFA FIJA) SECTOR PRIVADO
4	3	6	3	2	2	EQUIPAMIENTO 1
4	3	6	3	2	3	EQUIPAMIENTO 2
4	3	6	3	2	4	EQUIPAMIENTO 3
4	3	6	3	2	5	EQUIPAMIENTO 4
4	3	6	3	2	6	EQUIPAMIENTO 5
4	3	6	3	2	7	EQUIPAMIENTO 6
4	3	6	3	2	8	EQUIPAMIENTO 7
4	3	6	3	2	9	EQUIPAMIENTO 8
4	3	6	3	3	0	CONSTANCIAS POR MODALIDADES DE SERVICIOS DE SEGURIDAD PRIVADA, SEGURIDAD Y PROTECCION PERSONAL
4	3	6	3	3	1	CONSTANCIAS POR MODALIDADES DE SERVICIOS DE SEGURIDAD PRIVADA, SEGURIDAD Y PROTECCION DE BIENES
4	3	6	3	3	2	CONSTANCIAS POR MODALIDADES DE SERVICIOS DE SEGURIDAD PRIVADA, SEGURIDAD Y PROTECCION EN EL TRASLADO DE VALORES
4	3	6	3	3	3	CONSTANCIAS POR MODALIDADES DE SERVICIOS DE SEGURIDAD PRIVADA, SEGURIDAD Y PROTECCION DE LA INFORMACION
4	3	6	3	3	4	CONSTANCIAS POR MODALIDADES DE SERVICIOS DE SEGURIDAD PRIVADA, SEGURIDAD Y PROTECCION EN SISTEMAS DE PREVENCIÓN Y RESPONSABILIDADES
4	3	6	3	3	5	CONSTANCIAS POR MODALIDADES DE SERVICIOS DE SEGURIDAD PRIVADA, FABRICACION, COMERCIALIZACION, ALMACENAMIENTO, TRANSPORTACION O DISTRIBUCION DE VESTIMENTA E INSTRUMENTOS
4	3	6	3	3	6	CONSTANCIAS POR MODALIDADES DE SERVICIOS DE SEGURIDAD PRIVADA, SERVICIOS DE BLINDAJE
4	3	6	3	3	7	CONSTANCIAS POR MODALIDADES DE SERVICIOS DE SEGURIDAD PRIVADA, SISTEMAS ELECTRONICOS
4	3	6	3	3	8	CONSTANCIAS POR MODALIDADES DE SERVICIOS DE SEGURIDAD PRIVADA, CAPACITACION Y/O ADIESTRAMIENTO
4	3	6	3	3	9	EXPEDICION DE CEDULAS DE IDENTIFICACION, POR MODALIDAD DE SERVICIO PARA SEGURIDAD PRIVADA, CEDULA PARA GUARDIAS, EVENTUAL POR 30 DIAS
4	3	6	3	4	0	EXPEDICION DE CEDULAS DE IDENTIFICACION, POR MODALIDAD DE SERVICIO PARA SEGURIDAD PRIVADA, CEDULAS PARA GUARDIAS POR VIGILANTE VEHICULAR
4	3	6	3	4	1	EXPEDICION DE CEDULAS DE IDENTIFICACION, POR MODALIDAD DE SERVICIO PARA SEGURIDAD PRIVADA, CEDULAS PARA GUARDIAS DE BARES, TERRAZA Y CENTROS NOCTURNOS
4	3	6	3	4	2	EXPEDICION DE CEDULAS DE IDENTIFICACION, POR MODALIDAD DE SERVICIO PARA SEGURIDAD PRIVADA, CEDULA PARA GUARDIAS EN CUSTODIA Y TRASLADO DE VALORES
4	3	6	3	4	3	EXPEDICION DE CEDULAS DE IDENTIFICACION, POR MODALIDAD DE SERVICIO PARA SEGURIDAD PRIVADA, CEDULA PARA GUARDIA COMO ESCOLTA PERSONAL
4	3	6	3	4	4	CURSOS BASICOS A PRESTADORES DE SERVICIO DE SEGURIDAD PRIVADA, ARMAMENTO Y TECNICAS DE TIRO, 6 MESES
4	3	6	3	4	5	CURSOS BASICOS A PRESTADORES DE SERVICIO DE SEGURIDAD PRIVADA, CONOCIMIENTO BASICO DE SEGURIDAD A INMUEBLES, 6 MESES
4	3	6	3	4	6	CURSOS BASICOS A PRESTADORES DE SERVICIO DE SEGURIDAD PRIVADA, ATENCION CIUDADANA, 6 MESES
4	3	6	3	4	7	CURSOS ESPECIALIZADOS ANUALES PARA LOS SERVICIOS DE SEGURIDAD PRIVADA, REACCION A LA EMBOSCADA
4	3	6	3	4	8	CURSOS ESPECIALIZADOS ANUALES PARA LOS SERVICIOS DE SEGURIDAD PRIVADA, DISTURBIOS CIVILES (ANTIMOTINES): MANEJO DE REACCIONES A GRUPOS DE MASAS EN CONFLICTOS CIVILES
4	3	6	3	4	9	CURSOS ESPECIALIZADOS ANUALES PARA LOS SERVICIOS DE SEGURIDAD PRIVADA, MANEJO DEFENSIVO Y OFENSIVO
4	3	6	3	5	0	CURSOS ESPECIALIZADOS ANUALES PARA LOS SERVICIOS DE SEGURIDAD PRIVADA, MANEJO Y SEGURIDAD DE ARMAS DE FUEGO
4	3	6	3	5	1	CURSOS ESPECIALIZADOS ANUALES PARA LOS SERVICIOS DE SEGURIDAD PRIVADA, PROTECCION A FUNCIONARIOS
4	3	6	3	5	2	CURSOS ESPECIALIZADOS ANUALES PARA LOS SERVICIOS DE SEGURIDAD PRIVADA, CAPACITACION, EVALUACION Y CERTIFICACION DE BUSQUEDA Y DETECCION DE AROMAS CON BINOMIOS K-9 (ENTRENADOR Y PERRO)
4	3	6	3	5	3	CURSOS ESPECIALIZADOS ANUALES PARA LOS SERVICIOS DE SEGURIDAD PRIVADA, CAPACITACION, EVALUACION Y CERTIFICACION DE BINOMIOS K-9 DE SEGURIDAD Y PROTECCION (ENTRENADOR Y PERRO)
4	3	6	3	5	4	SERVICIO COMPLETO OFICIAL P.A.S.A.S. POR DIA
4	3	6	3	5	5	SERVICIO COMPLETO SUBOFICIAL A P.A.S.A.S. POR DIA
4	3	6	3	5	6	SERVICIO COMPLETO SUBOFICIAL B P.A.S.A.S. POR DIA
4	3	6	3	5	7	SERVICIO INTERMEDIO OFICIAL P.A.S.A.S. POR DIA
4	3	6	3	5	8	SERVICIO INTERMEDIO SUBOFICIAL A P.A.S.A.S. POR DIA
4	3	6	3	5	9	SERVICIO INTERMEDIO SUBOFICIAL B P.A.S.A.S. POR DIA
4	3	6	3	6	0	SERVICIO BASICO OFICIAL P.A.S.A.S. POR DIA
4	3	6	3	6	1	SERVICIO BASICO SUBOFICIAL A P.A.S.A.S. POR DIA
4	3	6	3	6	2	SERVICIO BASICO SUBOFICIAL B P.A.S.A.S. POR DIA
4	3	6	3	6	3	SERVICIO DE OFICIAL EQUIPAMIENTO POR DIA
4	3	6	3	6	4	SERVICIO SUBOFICIAL A EQUIPAMIENTO POR DIA
4	3	6	3	6	5	SERVICIO SUBOFICIAL B EQUIPAMIENTO POR DIA
4	3	6	3	6	6	SERVICIO DE EJEMPLAR CANINO K-9 POR DIA
4	3	6	3	6	7	UNIDAD MEDICA CON PARAMEDICO TACTICO POR DIA
4	3	6	3	6	8	SERVICIO CENTRO DE MANDO MOVIL POR DIA
4	3	6	3	6	9	OFICIAL DE MINAS POR DIA
4	3	6	3	7	0	SUBOFICIAL DE MINAS POR DIA
4	3	6	4	0	0	SERVICIOS PRESTADOS POR LA SECRETARIA DE INNOVACION Y DESARROLLO ECONOMICO
4	3	6	4	0	1	SERVICIOS PRESTADOS POR LA SECRETARIA DE INNOVACION Y DESARROLLO ECONOMICO
4	3	6	4	0	2	OTORGAMIENTO DE LICENCIAS INMOBILIARIAS, PERSONAS FISICAS, INSCRIPCION Y EXPEDICION
4	3	6	4	0	3	OTORGAMIENTO DE LICENCIAS INMOBILIARIAS, PERSONAS FISICAS, REEXPEDICION
4	3	6	4	0	4	OTORGAMIENTO DE LICENCIAS INMOBILIARIAS, PERSONAS FISICAS, RENOVACION
4	3	6	4	0	5	OTORGAMIENTO DE LICENCIAS INMOBILIARIAS, PERSONAS MORALES, INSCRIPCION Y EXPEDICION
4	3	6	4	0	6	OTORGAMIENTO DE LICENCIAS INMOBILIARIAS, PERSONAS MORALES, REEXPEDICION
4	3	6	4	0	7	OTORGAMIENTO DE LICENCIAS INMOBILIARIAS, PERSONAS MORALES, RENOVACION
4	3	6	4	0	8	CONSEJO ESTATAL DE POBLACION
4	3	6	4	0	9	INSTITUTO DE CAPACITACION PARA EL TRABAJO DEL ESTADOS DE CHIHUAHUA
4	3	6	5	0	0	SERVICIOS PRESTADOS POR LA UNIVERSIDAD TECNOLOGICA DE LA BABICORA
4	3	6	5	0	1	SERVICIOS PRESTADOS POR LA UNIVERSIDAD TECNOLOGICA DE LA BABICORA
4	3	6	5	0	2	EXAMEN EXTRAORDINARIO
4	3	6	5	0	3	EXAMEN ESPECIAL

CRI (CLASIFICADOR POR RUBRO DE INGRESOS)

2024

DESCRIPCIÓN

Rubro	Tipo	Clase	Clase2	Concepto	Concepto	
4	3	6	5	0	4	CERTIFICADO PARCIAL
4	3	6	5	0	5	REPOSICION DE CLAVES
4	3	6	5	0	6	RELACION DE ESTUDIOS KARDEX
4	3	6	5	0	7	CONSTANCIA DE ESTUDIOS
4	3	6	5	0	8	CONSTANCIA DE TRAMITE DE TITULACION
4	3	6	5	0	9	REPOSICION DE BOLETA
4	3	6	5	1	0	LEGALIZACION DE DOCUMENTOS
4	3	6	5	1	1	TRAMITE DE TITULACION INTERNO
4	3	6	5	1	2	REEXPEDICION DE CREDENCIAL
4	3	6	5	1	3	EXAMEN DE ADMISION
4	3	6	5	1	4	PAGO UNICO DE CUATRIMESTRE TSU
4	3	6	5	1	5	SE DEROGA // SEGURO CONTRA ACCIDENTES TSU
4	3	6	5	1	6	PAGO UNICO CUATRIMESTRE INGENIERIA / LICENCIATURA
4	3	6	5	1	7	SE DEROGA // SEGURO CONTRA ACCIDENTES INGENIERIA
4	3	6	5	1	8	CURSO DE INGLES
4	3	6	5	1	9	SE DEROGA // MATERIAL DIDACTICO INGLES
4	3	6	5	2	0	SE DEROGA // VALE DE COPIAS
4	3	6	5	2	1	SE DEROGA // EXAMEN PREPARATORIA ABIERTA
4	3	6	5	2	2	SE DEROGA // ASESORIAS PREPARATORIA ABIERTA
4	3	6	5	2	3	USO DE TRANSPORTE CUATRIMESTRAL
4	3	6	5	2	4	SE DEROGA // INSCRIPCION A LA PREPARATORIA ABIERTA
4	3	6	5	2	5	PAGO UNICO DE CUATRIMESTRE DUAL
4	3	6	5	2	6	INSCRIPCION EXTEMPORANEA TSU
4	3	6	5	2	7	INSCRIPCION EXTEMPORANEA INGENIERIA O LICENCIATURA
4	3	6	5	2	8	SERVICIO AL EXTERIOR
4	3	6	5	2	9	COSTO DE PARTICIPACION LICITACION
4	3	6	6	0	0	SERVICIOS PRESTADOS POR LA UNIVERSIDAD TECNOLOGICA DE CAMARGO
4	3	6	6	0	1	SERVICIOS PRESTADOS POR LA UNIVERSIDAD TECNOLOGICA DE CAMARGO
4	3	6	6	0	2	INSCRIPCION TSU
4	3	6	6	0	3	INSCRIPCION INGENIERIA
4	3	6	6	0	4	TRAMITE DE TITULACION TSU
4	3	6	6	0	5	TRAMITE DE TITULACION INGENIERIA
4	3	6	6	0	6	CREDENCIAL
4	3	6	6	0	7	CONSTANCIAS GENERALES
4	3	6	6	0	8	CONSTANCIAS DE CALIFICACIONES
4	3	6	6	0	9	CERTIFICADO PARCIAL
4	3	6	6	1	0	SE DEROGA // REFERENCIAS BANCARIAS
4	3	6	6	1	1	ACTA DE EXENCION DE EXAMEN PROFESIONAL
4	3	6	6	1	2	CONSTANCIA DE SERVICIO SOCIAL
4	3	6	6	1	3	CONSTANCIA DE BUENA CONDUCTA
4	3	6	6	1	4	SE DEROGA // REPOSICION DE BOLETA
4	3	6	6	1	5	REMEDIAL
4	3	6	6	1	6	RECURSO DE ACREDITACION
4	3	6	6	1	7	MALLA CURRICULAR
4	3	6	6	1	8	FICHA DE INSCRIPCION
4	3	6	6	1	9	CONSTANCIA DE TRAMITE DE TITULACION
4	3	6	6	2	0	ASESORIAS AL EXTERIOR
4	3	6	6	2	1	CURSOS AL EXTERIOR
4	3	6	7	0	0	SERVICIOS PRESTADOS POR LA UNIVERSIDAD TECNOLOGICA DE CHIHUAHUA
4	3	6	7	0	1	SERVICIOS PRESTADOS POR LA UNIVERSIDAD TECNOLOGICA DE CHIHUAHUA
4	3	6	7	0	2	INSCRIPCION TSU DESPRESURIZADO
4	3	6	7	0	3	INSCRIPCION TSU INTENSIVO
4	3	6	7	0	4	INSCRIPCION INGENIERIA
4	3	6	7	0	5	SE DEROGA // SEGURO DE ACCIDENTES
4	3	6	7	0	6	FICHA DE INGRESO
4	3	6	7	0	7	TRAMITE ADMINISTRATIVO DE TSU A INGENIERIA
4	3	6	7	0	8	REEXPEDICION DE CREDENCIAL
4	3	6	7	0	9	CONSTANCIA DE ESTUDIOS
4	3	6	7	1	0	RELACION DE ESTUDIOS KARDEX
4	3	6	7	1	1	TRAMITE DE TITULACION TSU
4	3	6	7	1	2	TRAMITE DE TITULACION INGENIERIA
4	3	6	7	1	3	SE DEROGA // REPOSICION DE COMPROBANTE
4	3	6	7	1	4	EXAMEN DE COLOCACION DE INGLES
4	3	6	7	1	5	REPOSICION DE BOLETA
4	3	6	7	1	6	BOLETA DE CALIFICACIONES
4	3	6	7	1	7	EXAMEN ESPECIAL
4	3	6	7	1	8	REESTABLECER CONTRASEÑA PROYECTA
4	3	6	7	1	9	CERTIFICADO PARCIAL DE ESTUDIOS
4	3	6	7	2	0	DUPLICADO DE CERTIFICADO
4	3	6	7	2	1	REVALIDACION EXTERNA
4	3	6	7	2	2	CERTIFICACION DE TITULO
4	3	6	7	2	3	CURSO PREPARACION EXAMEN DE ADMISION
4	3	6	7	2	4	CURSO NIVELACION PARA NUEVO INGRESO
4	3	6	7	2	5	CONSTANCIA DE EGRESADO NO TITULADO
4	3	6	7	2	6	SE DEROGA // CURSOS ABIERTOS POR PERSONA // FRACC.XL
4	3	6	7	2	7	CONSTANCIA DE CALIFICACIONES
4	3	6	7	2	8	EXAMEN PERITO TRADUCTOR EN FRANCES
4	3	6	7	2	9	CONSTANCIA DE TRAMITE DE TITULACION
4	3	6	7	3	0	FICHA DE INGRESO UNIDAD ACADEMICA CUAUHEMOC
4	3	6	7	3	1	SE DEROGA // CUOTA BIBLIOTECA
4	3	6	7	3	2	EXAMEN A TITULO DE SUFICIENCIA
4	3	6	7	3	3	SE DEROGA // CUOTA POR INSCRIPCION EXTEMPORANEA
4	3	6	7	3	4	SE DEROGA // EXAMEN INGLES ITEP ALUMNO
4	3	6	7	3	5	INSCRIPCION TSU BIS
4	3	6	7	3	6	INSCRIPCION INGENIERIA BIS
4	3	6	7	3	7	EXAMEN ITEP CORE
4	3	6	7	3	8	EXAMEN ITEP PLUS
4	3	6	7	3	9	EXAMEN OXFORD OPT

CRI (CLASIFICADOR POR RUBRO DE INGRESOS)

2024

DESCRIPCIÓN

Rubro	Tipo	Clase	Clase2	Concepto	Concepto	
4	3	6	7	4	0	CERTIFICACION CSWA
4	3	6	7	4	1	SE DEROGA // EVENTO ACADEMICO
4	3	6	7	4	2	SE DEROGA // GAFETE INSTITUCIONAL
4	3	6	7	4	3	DIPLOMADO INGLES BASICO 1, POR ALUMNO
4	3	6	7	4	4	DIPLOMADO INGLES BASICO 1, POR PERSONA EXTERNA
4	3	6	7	4	5	DIPLOMADO INGLES BASICO 2, POR ALUMNO
4	3	6	7	4	6	DIPLOMADO INGLES BASICO 2, POR PERSONA EXTERNA
4	3	6	7	4	7	DIPLOMADO INGLES PRINCIPIANTE 1, POR ALUMNO
4	3	6	7	4	8	DIPLOMADO INGLES PRINCIPIANTE 1, POR PERSONA EXTERNA
4	3	6	7	4	9	DIPLOMADO INGLES PRINCIPIANTE 2, POR ALUMNO
4	3	6	7	5	0	DIPLOMADO INGLES PRINCIPIANTE 2, POR PERSONA EXTERNA
4	3	6	7	5	1	DIPLOMADO INGLES INTERMEDIO 1, POR ALUMNO
4	3	6	7	5	2	DIPLOMADO INGLES INTERMEDIO 1, POR PERSONA EXTERNA
4	3	6	7	5	3	DIPLOMADO INGLES INTERMEDIO 2, POR ALUMNO
4	3	6	7	5	4	DIPLOMADO INGLES INTERMEDIO 2, POR PERSONA EXTERNA
4	3	6	7	5	5	DIPLOMADO INGLES AVANZADO 1, POR ALUMNO
4	3	6	7	5	6	DIPLOMADO INGLES AVANZADO 1, POR PERSONA EXTERNA
4	3	6	7	5	7	DIPLOMADO INGLES AVANZADO 2, POR ALUMNO
4	3	6	7	5	8	DIPLOMADO INGLES AVANZADO 2, POR PERSONA EXTERNA
4	3	6	7	5	9	DEL NIVEL A1 INTERNOS
4	3	6	7	6	0	DEL NIVEL A1 EXTERNOS
4	3	6	7	6	1	DEL NIVEL A2 INTERNOS
4	3	6	7	6	2	DEL NIVEL A2 EXTERNOS
4	3	6	7	6	3	DEL NIVEL B1 INTERNOS
4	3	6	7	6	4	DEL NIVEL B1 EXTERNOS
4	3	6	7	6	5	DEL NIVEL B2 INTERNOS
4	3	6	7	6	6	DEL NIVEL B2 EXTERNOS
4	3	6	7	6	7	DALF NIVEL C1 INTERNOS
4	3	6	7	6	8	DALF NIVEL C1 EXTERNOS
4	3	6	7	6	9	DALF NIVEL C2 INTERNOS
4	3	6	7	7	0	DALF NIVEL C2 EXTERNOS
4	3	6	7	7	1	BASE DE LICITACION
4	3	6	7	7	2	CONTENIDO TEMATICO
4	3	6	7	7	3	EXAMEN TOEFL ALUMNOS
4	3	6	7	7	4	EXAMEN TOEFL EXTERNOS
4	3	6	7	7	5	EXAMEN PERITO TRADUCTOR EN INGLES
4	3	6	7	7	6	FICHA DE INGRESO UNIDAD ACADEMICA OJINAGA
4	3	6	7	7	7	SE DEROGA // REIMPRESION DE ESTADO DE CUENTA
4	3	6	7	7	8	CURSOS ABIERTOS A EXTERNOS EN REFRIGERACION
4	3	6	7	7	9	CURSOS ABIERTOS A INTERNOS EN REFRIGERACION
4	3	6	7	8	0	CURSOS ABIERTOS A EXTERNOS EN SOLDADURA
4	3	6	7	8	1	CURSOS ABIERTOS A INTERNOS EN SOLDADURA
4	3	6	7	8	2	OTROS CURSOS ABIERTOS A EXTERNOS
4	3	6	7	8	3	OTROS CURSOS ABIERTOS A INTERNOS
4	3	6	7	8	4	CURSOS INGLES COMUNIDAD UTCH
4	3	6	7	8	5	CURSOS INGLES PÚBLICO EN GENERAL
4	3	6	7	8	6	CURSOS FRANCES COMUNIDAD UTCH
4	3	6	7	8	7	CURSOS FRANCES PÚBLICO EN GENERAL
4	3	6	7	8	8	CURSO ESPECIFICO A EMPRESAS, COSTO POR HORA, NIVEL COMPLEJIDAD 1
4	3	6	7	8	9	CURSO ESPECIFICO A EMPRESAS, COSTO POR HORA, NIVEL COMPLEJIDAD 2
4	3	6	7	9	0	CURSO ESPECIFICO A EMPRESAS, COSTO POR HORA, NIVEL COMPLEJIDAD 3
4	3	6	7	9	1	CURSO ESPECIFICO A EMPRESAS, COSTO POR HORA, NIVEL COMPLEJIDAD 4
4	3	6	7	9	2	CURSO ESPECIFICO A EMPRESAS, COSTO POR HORA, NIVEL COMPLEJIDAD 5
4	3	6	7	9	3	CURSO ESPECIFICO A EMPRESAS, COSTO POR HORA, NIVEL COMPLEJIDAD 6
4	3	6	7	9	4	CURSO ESPECIFICO A EMPRESAS, COSTO POR HORA, NIVEL COMPLEJIDAD 7
4	3	6	8	0	0	SERVICIOS PRESTADOS POR LA UNIVERSIDAD TECNOLÓGICA DE CHIHUAHUA SUR
4	3	6	8	0	1	SERVICIOS PRESTADOS POR LA UNIVERSIDAD TECNOLÓGICA DE CHIHUAHUA SUR
4	3	6	8	0	2	CUOTA DE INSCRIPCIÓN TSU
4	3	6	8	0	3	CUOTA DE INSCRIPCIÓN LICENCIATURA / INGENIERIA
4	3	6	8	0	4	EXPEDICIÓN/REPOSICIÓN DE CREDENCIAL
4	3	6	8	0	5	KARDEX
4	3	6	8	0	6	CERTIFICADO
4	3	6	8	0	7	RECURSO DE ACREDITACIÓN ESPECIAL
4	3	6	8	0	8	CERTIFICADO PARCIAL DE ESTUDIOS
4	3	6	8	0	9	RELACION DE ESTUDIOS
4	3	6	8	1	0	REPOSICIÓN DE BOLETA
4	3	6	8	1	1	FICHA DE ADMISIÓN (EXAMEN EXANII)
4	3	6	8	1	2	TITULACIÓN TSU
4	3	6	8	1	3	TITULACIÓN INGENIERIA
4	3	6	8	1	4	SEGURO POR ESTADIA
4	3	6	8	1	5	SEGURO POR PRÁCTICAS
4	3	6	8	1	6	CONSTANCIAS
4	3	6	9	0	0	SERVICIOS PRESTADOS POR LA UNIVERSIDAD TECNOLÓGICA DE CIUDAD JUAREZ
4	3	6	9	0	1	SERVICIOS PRESTADOS POR LA UNIVERSIDAD TECNOLÓGICA DE CIUDAD JUAREZ
4	3	6	9	0	2	FICHA EXAMEN DE ADMISIÓN TSU
4	3	6	9	0	3	INSCRIPCIÓN TSU
4	3	6	9	0	4	COLEGIATURA TSU
4	3	6	9	0	5	SEGURO DE GASTOS MÉDICOS TSU
4	3	6	9	0	6	COSTO TRÁMITE DE TITULACIÓN TSU
4	3	6	9	0	7	INSCRIPCIÓN INGENIERIA
4	3	6	9	0	8	COLEGIATURA INGENIERIA
4	3	6	9	0	9	SEGURO DE GASTOS MÉDICOS INGENIERIA
4	3	6	9	1	0	COSTO TRÁMITE DE TITULACIÓN INGENIERIA
4	3	6	9	1	1	EXAMEN DE ADMISIÓN MAESTRIA
4	3	6	9	1	2	INSCRIPCIÓN MAESTRIA
4	3	6	9	1	3	COLEGIATURA MAESTRIA
4	3	6	9	1	4	CURSO PROPÉDEUTICO MAESTRIA
4	3	6	9	1	5	CONSTANCIA

CRI (CLASIFICADOR POR RUBRO DE INGRESOS)

2024

DESCRIPCIÓN

Rubro	Tipo	Clase	Clase2	Concepto	Concepto	
4	3	6	9	1	6	CREDENCIAL
4	3	6	9	1	7	KARDEX
4	3	6	9	1	8	CERTIFICADO PARCIAL
4	3	6	9	1	9	LEGALIZACION DE TITULO
4	3	6	9	2	0	COPIA DE DOCUMENTO
4	3	6	9	2	1	EXAMEN EXTRAORDINARIO
4	3	6	9	2	2	EXAMEN ULTIMA ASIGNATURA
4	3	6	9	2	3	VALES DE COPIAS
4	3	6	9	2	4	VALES DE IMPRESIONES
4	3	6	9	2	5	TORO CARD
4	3	6	9	2	6	INSCRIPCION A CURSO DE INGLES ANUAL
4	3	6	9	2	7	COLEGIATURA DE CURSO DE INGLES (ALUMNOS Y EGRESADOS)
4	3	6	9	2	8	COLEGIATURA DE CURSOS DE INGLES (PUBLICO EN GENERAL)
4	3	6	9	2	9	COLEGIATURA CURSO DE INGLES KIDS (4 A 12 AÑOS DE EDAD)
4	3	6	9	3	0	COLEGIATURA DE CURSO DE INGLES TEENS (13 A 16 AÑOS DE EDAD)
4	3	6	9	3	1	EXAMEN DE CERTIFICACION DEL IDIOMA INGLES
4	3	6	9	3	3	INSCRIPCION A TALLERES DE ARTES Y OFICIOS EN GENERAL (PRONTO PAGO)
4	3	6	9	3	4	COLEGIATURA ADULTOS
4	3	6	9	3	5	COLEGIATURA NIÑOS MENORES DE 15 AÑOS
4	3	6	9	3	6	COLEGIATURA TRABAJADORES DE LA UTCJ Y DEPENDIENTES DIRECTOS
4	3	6	9	3	7	COLEGIATURA PERSONAS CON CAPACIDADES DIFERENTES
4	3	7	0	0	0	SERVICIOS PRESTADOS POR LA UNIVERSIDAD TECNOLOGICA DE PAQUIME
4	3	7	0	0	1	SERVICIOS PRESTADOS POR LA UNIVERSIDAD TECNOLOGICA DE PAQUIME
4	3	7	0	0	2	INSCRIPCIONES TSU
4	3	7	0	0	3	INSCRIPCIONES INGENIERIA
4	3	7	0	0	4	INSCRIPCION EXTEMPORANEA
4	3	7	0	0	5	TRAMITE DE TITULACION INGENIERIA
4	3	7	0	0	6	TRAMITE DE TITULACION TSU
4	3	7	0	0	7	REPOSICION DE CEDULA PROFESIONAL
4	3	7	0	0	8	TRAMITE DE REPOSICION DE TITULO
4	3	7	0	0	9	EXAMEN DE ADMISION
4	3	7	0	1	0	CONSTANCIA DE TERMINACION DE ESTADIAS
4	3	7	0	1	1	CERTIFICADO OFICIAL (TOTAL O PARCIAL)
4	3	7	0	1	2	REPOSICION DE CREDENCIAL
4	3	7	0	1	3	EXAMEN EXTRAORDINARIO
4	3	7	0	1	4	KARDEX
4	3	7	0	1	5	CONSTANCIA DE ESTUDIOS
4	3	7	0	1	6	REPOSICION DE BOLETA
4	3	7	0	1	7	COPIA DE DOCUMENTACION
4	3	7	0	1	8	COPIA SIMPLE
4	3	7	0	1	9	USO DE TRANSPORTE SEMANAL
4	3	7	0	2	0	EXAMEN ESPECIAL
4	3	7	1	0	0	SERVICIOS PRESTADOS POR LA UNIVERSIDAD TECNOLOGICA DE PARRAL
4	3	7	1	0	1	SERVICIOS PRESTADOS POR LA UNIVERSIDAD TECNOLOGICA DE PARRAL
4	3	7	1	0	2	INSCRIPCION T.S.U E INGENIERIA
4	3	7	1	0	3	INSCRIPCION DESPREURIZADO TSU E INGENIERIA
4	3	7	1	0	4	INSCRIPCION T.S.U E INGENIERIA EN BALLEZA
4	3	7	1	0	5	EXPEDICION DE CREDENCIAL REPOSICION
4	3	7	1	0	6	EXPEDICION DE CONSTANCIAS
4	3	7	1	0	7	EXPEDICION DE KARDEX / CERTIFICADO
4	3	7	1	0	8	APLICACION DE RECURSO DE ACREDITACION
4	3	7	1	0	9	CERTIFICADO PARCIAL DE ESTUDIOS
4	3	7	1	1	0	EXAMEN DE ADMISION
4	3	7	1	1	1	TRAMITE DE TITULACION T.S.U
4	3	7	1	1	2	TRAMITE DE TITULACION INGENIERIA
4	3	7	2	0	0	SERVICIOS PRESTADOS POR LA UNIVERSIDAD TECNOLOGICA DE PASO DEL NORTE
4	3	7	2	0	1	SERVICIOS PRESTADOS POR LA UNIVERSIDAD TECNOLOGICA DE PASO DEL NORTE
4	3	7	2	0	2	EXAMEN DE SELECCION
4	3	7	2	0	3	CONSTANCIA DE ESTUDIOS
4	3	7	2	0	4	REPOSICION DE CREDENCIAL DE ESTUDIOS
4	3	7	2	0	5	VALES DE IMPRESION DE COPIAS
4	3	7	2	0	6	CERTIFICADO PARCIAL DE ESTUDIOS
4	3	7	2	0	7	HISTORIAL ACADEMICO
4	3	7	2	0	8	EXAMEN EXTRAORDINARIO
4	3	7	2	0	9	COLEGIATURA INGENIERIA
4	3	7	2	1	0	COLEGIATURA T.S.U
4	3	7	2	1	1	INSCRIPCION INGENIERIA
4	3	7	2	1	2	INSCRIPCION T.S.U
4	3	7	2	1	3	TRAMITE DE TITULACION TSU
4	3	7	2	1	4	TRAMITE DE TITULACION INGENIERIA
4	3	7	2	1	5	SERVICIOS TECNOLOGICOS
4	3	7	3	0	0	SERVICIOS PRESTADOS POR LA UNIVERSIDAD TECNOLOGICA DE LA TARAHUMARA
4	3	7	3	0	1	SERVICIOS PRESTADOS POR LA UNIVERSIDAD TECNOLOGICA DE LA TARAHUMARA
4	3	7	3	0	2	FICHAS DE PREINSCRIPCION
4	3	7	3	0	3	INSCRIPCIONES
4	3	7	3	0	4	REPOSICION CREDENCIAL
4	3	7	3	0	5	CONSTANCIA
4	3	7	3	0	6	KARDEX
4	3	7	3	0	7	TITULO
4	3	7	3	0	8	EXAMEN REMEDIAL
4	3	7	3	0	9	COPIAS B/N BIBLIOTECA
4	3	7	3	1	0	COPIAS COLOR BIBLIOTECA
4	3	7	3	1	1	REPOSICION DE CERTIFICADOS
4	3	7	3	1	2	TRAMITE DE REPOSICION DE TITULO
4	3	7	4	0	0	SERVICIOS PRESTADOS POR EL COLEGIO DE BACHILLERES DEL ESTADO DE CHIHUAHUA

CRI (CLASIFICADOR POR RUBRO DE INGRESOS)

2024

DESCRIPCIÓN

Rubro	Tipo	Clase	ClaseZ	Concepto	Concepto	
4	3	7	4	0	1	SERVICIOS PRESTADOS POR EL COLEGIO DE BACHILLERES DEL ESTADO DE CHIHUAHUA
4	3	7	4	0	2	ASIGNATURAS DEL SEA
4	3	7	4	0	3	CERTIFICADO PARCIAL DE ESTUDIOS
4	3	7	4	0	4	CONSTANCIA DE CALIFICACIONES
4	3	7	4	0	5	CONSTANCIA DE INSCRIPCION (BECA, IMSS, ISSSTE, PASAPORTE)
4	3	7	4	0	6	CREDENCIAL ESCOLAR PLANTEL ESCOLARIZADO
4	3	7	4	0	7	CREDENCIAL ESCOLAR SEA (PRIMERA VEZ)
4	3	7	4	0	8	CREDENCIAL ESCOLAR SEA (RENOVACION)
4	3	7	4	0	9	ZONA A- PLANTEL DEL 1 AL 11 Y 19
4	3	7	4	1	0	ZONA B- PLANTEL DEL 12 AL 15 Y 21
4	3	7	4	1	1	ZONA C- PLANTEL DEL 16 AL 20 Y 28
4	3	7	4	1	2	ZONA D- PLANTEL DEL 22 AL 27 Y EXTENSION VALLE DE ZARAGOZA
4	3	7	4	1	3	CUOTA DE INSCRIPCION PLANTEL 5 JUAREZ
4	3	7	4	1	4	CUOTA DE INSCRIPCION PLANTEL 6 JUAREZ
4	3	7	4	1	5	CUOTA DE INSCRIPCION PLANTEL 7 JUAREZ
4	3	7	4	1	6	CUOTA DE INSCRIPCION PLANTEL 8 CHIHUAHUA
4	3	7	4	1	7	CUOTA DE INSCRIPCION PLANTEL 9 JUAREZ
4	3	7	4	1	8	CUOTA DE INSCRIPCION PLANTEL 10 CHIHUAHUA
4	3	7	4	1	9	CUOTA DE INSCRIPCION PLANTEL 11 JUAREZ
4	3	7	4	2	0	CUOTA DE INSCRIPCION PLANTEL 12 PARRAL
4	3	7	4	2	1	CUOTA DE INSCRIPCION PLANTEL 13 DELICIAS
4	3	7	4	2	2	CUOTA DE INSCRIPCION PLANTEL 14 CUAUHTEMOC
4	3	7	4	2	3	CUOTA DE INSCRIPCION PLANTEL 15 CAMARGO
4	3	7	4	2	4	CUOTA DE INSCRIPCION PLANTEL 16 JUAREZ
4	3	7	4	2	5	CUOTA DE INSCRIPCION PLANTEL 17 AHUMADA
4	3	7	4	2	6	CUOTA DE INSCRIPCION PLANTEL 18 NUEVO CASAS GRANDES
4	3	7	4	2	7	CUOTA DE INSCRIPCION PLANTEL 19 JUAREZ
4	3	7	4	2	8	CUOTA DE INSCRIPCION PLANTEL 20 JIMENEZ
4	3	7	4	2	9	CUOTA DE INSCRIPCION PLANTEL 21 CHIHUAHUA
4	3	7	4	3	0	CUOTA DE INSCRIPCION PLANTEL 22 OJINAGA
4	3	7	4	3	1	CUOTA DE INSCRIPCION PLANTEL 23 DISTRITO BRAVOS
4	3	7	4	3	2	CUOTA DE INSCRIPCION PLANTEL 24 CASAS GRANDES
4	3	7	4	3	3	CUOTA DE INSCRIPCION PLANTEL 25 SAUCILLO
4	3	7	4	3	4	CUOTA DE INSCRIPCION PLANTEL 26 LAZARO CARDENAS
4	3	7	4	3	5	CUOTA DE INSCRIPCION PLANTEL 27 BALLEZA
4	3	7	4	3	6	CUOTA DE INSCRIPCION PLANTEL 28 MEOQUI
4	3	7	4	3	7	CUOTA DE INSCRIPCION PLANTEL 29 EXT. V. ZARAGOZA
4	3	7	4	3	8	CURSOS DE REGULARIZACION
4	3	7	4	3	9	CURSOS PROPEDEUTICOS (INCLUYE FOLLETO)
4	3	7	4	4	0	EQUIVALENCIA DE ESTUDIOS
4	3	7	4	4	1	DUPLICADO DE CERTIFICADOS
4	3	7	4	4	2	DUPLICADO DE CONSTANCIAS / FICHA EN EDUCACION
4	3	7	4	4	3	DUPLICADO DE CONSTANCIAS / TERMINACION DE ESTUDIOS
4	3	7	4	4	4	EXAMEN DE ADMISION CHIHUAHUA, JUAREZ, PARRAL Y DELICIAS (CENEVAL)
4	3	7	4	4	5	EXAMEN DE ADMISION CUAUHTEMOC, CAMARGO Y NUEVO CASAS GRANDES
4	3	7	4	4	6	EXAMEN DE ADMISION VILLA AHUMADA Y JIMENEZ
4	3	7	4	4	7	EXAMEN DE ADMISION ZARAGOZA, OJINAGA, SAUCILLO, BALLEZA, MEOQUI Y LAZARO CARDENAS
4	3	7	4	4	8	EXAMEN ESPECIAL SISTEMA ESCOLARIZADO Y ENSEÑANZA ABIERTA
4	3	7	4	4	9	EXAMEN ESPECIAL (SISTEMA DE ENSEÑANZA ABIERTA)
4	3	7	4	5	0	EXAMEN EXTRAORDINARIO SISTEMA ESCOLARIZADO
4	3	7	4	5	1	EXAMEN POR ASIGNATURA SEA JUAREZ Y CHIHUAHUA
4	3	7	4	5	2	FOLLETO SEA JUAREZ (GUIA) ADMINISTRACION I
4	3	7	4	5	3	FOLLETO SEA JUAREZ (GUIA) ADMINISTRACION II
4	3	7	4	5	4	FOLLETO SEA JUAREZ (GUIA) BIOLOGIA I
4	3	7	4	5	5	FOLLETO SEA JUAREZ (GUIA) BIOLOGIA II
4	3	7	4	5	6	FOLLETO SEA JUAREZ (GUIA) CALCULO DIFERENCIAL
4	3	7	4	5	7	FOLLETO SEA JUAREZ (GUIA) CALCULO INTEGRAL
4	3	7	4	5	8	FOLLETO SEA JUAREZ (GUIA) CIENCIAS DE LA COMUNICACION I
4	3	7	4	5	9	FOLLETO SEA JUAREZ (GUIA) CIENCIAS DE LA COMUNICACION II
4	3	7	4	6	0	FOLLETO SEA JUAREZ (GUIA) ECOLOGIA Y MEDIO AMBIENTE
4	3	7	4	6	1	FOLLETO SEA JUAREZ (GUIA) ECONOMIA I
4	3	7	4	6	2	FOLLETO SEA JUAREZ (GUIA) ECONOMIA II
4	3	7	4	6	3	FOLLETO SEA JUAREZ (GUIA) ESTRUCTURA SOCIOECONOMICA DE MEXICO
4	3	7	4	6	4	FOLLETO SEA JUAREZ (GUIA) ETICA Y VALORES I
4	3	7	4	6	5	FOLLETO SEA JUAREZ (GUIA) ETICA Y VALORES II
4	3	7	4	6	6	FOLLETO SEA JUAREZ (GUIA) ETIMOLOGIAS GRECOLATINAS I
4	3	7	4	6	7	FOLLETO SEA JUAREZ (GUIA) ETIMOLOGIAS GRECOLATINAS II
4	3	7	4	6	8	FOLLETO SEA JUAREZ (GUIA) FILOSOFIA
4	3	7	4	6	9	FOLLETO SEA JUAREZ (GUIA) FISICA I
4	3	7	4	7	0	FOLLETO SEA JUAREZ (GUIA) FISICA II
4	3	7	4	7	1	FOLLETO SEA JUAREZ (GUIA) GEOGRAFIA
4	3	7	4	7	2	FOLLETO SEA JUAREZ (GUIA) HISTORIA DE MEXICO I
4	3	7	4	7	3	FOLLETO SEA JUAREZ (GUIA) HISTORIA DE MEXICO II
4	3	7	4	7	4	FOLLETO SEA JUAREZ (GUIA) HISTORIA UNIVERSAL CONTEMPORANEA
4	3	7	4	7	5	FOLLETO SEA JUAREZ (GUIA) INFORMATICA I
4	3	7	4	7	6	FOLLETO SEA JUAREZ (GUIA) INFORMATICA II
4	3	7	4	7	7	FOLLETO SEA JUAREZ (GUIA) INTRODUCCION A LAS CIENCIAS SOCIALES
4	3	7	4	7	8	FOLLETO SEA JUAREZ (GUIA) INGLES I
4	3	7	4	7	9	FOLLETO SEA JUAREZ (GUIA) INGLES II
4	3	7	4	8	0	FOLLETO SEA JUAREZ (GUIA) INGLES III
4	3	7	4	8	1	FOLLETO SEA JUAREZ (GUIA) INGLES IV
4	3	7	4	8	2	FOLLETO SEA JUAREZ (GUIA) LITERATURA I
4	3	7	4	8	3	FOLLETO SEA JUAREZ (GUIA) LITERATURA II
4	3	7	4	8	4	FOLLETO SEA JUAREZ (GUIA) MATEMATICAS I
4	3	7	4	8	5	FOLLETO SEA JUAREZ (GUIA) MATEMATICAS II
4	3	7	4	8	6	FOLLETO SEA JUAREZ (GUIA) MATEMATICAS III
4	3	7	4	8	7	FOLLETO SEA JUAREZ (GUIA) MATEMATICAS IV
4	3	7	4	8	8	FOLLETO SEA JUAREZ (GUIA) METODOLOGIA DE LA INVESTIGACION
4	3	7	4	8	9	FOLLETO SEA JUAREZ (GUIA) PROBABILIDAD Y ESTADISTICAS I
4	3	7	4	9	0	FOLLETO SEA JUAREZ (GUIA) PROBABILIDAD Y ESTADISTICAS II

CRI (CLASIFICADOR POR RUBRO DE INGRESOS)

2024

DESCRIPCIÓN

Rubro	Tipo	Clase	Clase2	Concepto	Concepto	
4	3	7	4	9	1	FOLLETO SEA JUAREZ (GUIA) QUIMICA I
4	3	7	4	9	2	FOLLETO SEA JUAREZ (GUIA) QUIMICA II
4	3	7	4	9	3	FOLLETO SEA JUAREZ (GUIA) SEMINARIO DE CULTURA REGIONAL
4	3	7	4	9	4	FOLLETO SEA JUAREZ (GUIA) SOCIOLOGIA I
4	3	7	4	9	5	FOLLETO SEA JUAREZ (GUIA) SOCIOLOGIA II
4	3	7	4	9	6	FOLLETO SEA JUAREZ (GUIA) TALLER DE LECTURA Y REDACCION I
4	3	7	4	9	7	FOLLETO SEA JUAREZ (GUIA) TALLER DE LECTURA Y REDACCION II
4	3	7	4	9	8	FOLLETO SEA JUAREZ (GUIA) TEMAS SELECTOS DE CIENCIAS DE LA SALUD I
4	3	7	4	9	9	FOLLETO SEA JUAREZ (GUIA) TEMAS SELECTOS DE CIENCIAS DE LA SALUD II
4	3	7	5	0	0	SERVICIOS PRESTADOS POR EL COLEGIO DE BACHILLERES DEL ESTADO DE CHIHUAHUA (SEGUNDA PARTE)
4	3	7	5	0	1	FOLLETO SEA JUAREZ (GUIA) TEMAS SELECTOS DE BIOLOGIA I
4	3	7	5	0	2	FOLLETO SEA JUAREZ (GUIA) TEMAS SELECTOS DE BIOLOGIA II
4	3	7	5	0	3	FOLLETO SEA JUAREZ (GUIA) TEMAS SELECTOS DE DERECHO I
4	3	7	5	0	4	FOLLETO SEA JUAREZ (GUIA) TEMAS SELECTOS DE DERECHO II
4	3	7	5	0	5	FOLLETO SEA JUAREZ (GUIA) TEMAS SELECTOS DE FISICA I
4	3	7	5	0	6	FOLLETO SEA JUAREZ (GUIA) TEMAS SELECTOS DE FISICA II
4	3	7	5	0	7	FOLLETO SEA JUAREZ (GUIA) TEMAS SELECTOS DE QUIMICA I
4	3	7	5	0	8	FOLLETO SEA JUAREZ (GUIA) TEMAS SELECTOS DE QUIMICA II
4	3	7	5	0	9	FOLLETO SEA JUAREZ (GUIA) OPERAR EL EQUIPO DE COMPUTO
4	3	7	5	1	0	FOLLETO SEA JUAREZ (GUIA) APLICAR FUNCIONES SISTEMA OPERATIVO
4	3	7	5	1	1	FOLLETO SEA JUAREZ (GUIA) IV ELABORAR HOJA DE CALCULO
4	3	7	5	1	2	FOLLETO SEA JUAREZ (GUIA) IV ELABORAR DOCUMENTOS ELECTRONICOS
4	3	7	5	1	3	FOLLETO SEA JUAREZ (GUIA) V UTILIZAR SOFTWARE EDITAR IMAGENES
4	3	7	5	1	4	FOLLETO SEA JUAREZ (GUIA) V UTILIZAR SOFTWARE DIS. MANEJO DE GRAFICOS
4	3	7	5	1	5	FOLLETO SEA JUAREZ (GUIA) VI DISEÑAR ANIMA ELEMENTOS MULTIMEDIA
4	3	7	5	1	6	FOLLETO SEA JUAREZ (GUIA) VI DISEÑAR PAGINAS WEB
4	3	7	5	1	7	FOLLETO SEA JUAREZ (GUIA) GESTIONAR TRAMITES FISCALES
4	3	7	5	1	8	FOLLETO SEA JUAREZ (GUIA) REVISAR DOC. REGISTRO CONTABLE
4	3	7	5	1	9	FOLLETO SEA JUAREZ (GUIA) REGISTRO CONTABLEMENTE OPERACIONES COMERCIALES
4	3	7	5	2	0	FOLLETO SEA JUAREZ (GUIA) OPERAR CONTROL DE EFECTIVO
4	3	7	5	2	1	FOLLETO SEA JUAREZ (GUIA) OPERAR CONTROL CUENTAS POR COBRAR
4	3	7	5	2	2	FOLLETO SEA JUAREZ (GUIA) ELABORAR NOMINAS
4	3	7	5	2	3	FOLLETO SEA JUAREZ (GUIA) ELABORAR LIQUIDACIONES SEGURIDAD SOCIAL
4	3	7	5	2	4	FOLLETO SEA JUAREZ (GUIA) III CONOCER LA LEY ADUANERA
4	3	7	5	2	5	FOLLETO SEA JUAREZ (GUIA) III ENTENDER EL DERECHO Y SU FUNCION SOCIAL
4	3	7	5	2	6	FOLLETO SEA JUAREZ (GUIA) IV IDENTIFICAR LOS ARANCELES Y TRATADOS INTERNACIONALES
4	3	7	5	2	7	FOLLETO SEA JUAREZ (GUIA) IV APLICAR ACTIVIDADES EN EL COMERCIO EXTERIOR
4	3	7	5	2	8	FOLLETO SEA JUAREZ (GUIA) V COMPRENDER EL COMERCIO EXTERIOR
4	3	7	5	2	9	FOLLETO SEA JUAREZ (GUIA) V RECONOCER LAS CONDUCTAS DEL CONSUMIDOR
4	3	7	5	3	0	FOLLETO SEA JUAREZ (GUIA) VI APLICAR TERMINOLOGIA DE ECONOMIA INTERNACIONAL
4	3	7	5	3	1	FOLLETO SEA JUAREZ (GUIA) VI DISTINGUIR LAS TEORIAS MACROECONOMICAS
4	3	7	5	3	2	FOLLETO SEA CHIHUAHUA (GUIA) ADMINISTRACION I
4	3	7	5	3	3	FOLLETO SEA CHIHUAHUA (GUIA) ADMINISTRACION II
4	3	7	5	3	4	FOLLETO SEA CHIHUAHUA (GUIA) BIOLOGIA I
4	3	7	5	3	5	FOLLETO SEA CHIHUAHUA (GUIA) BIOLOGIA II
4	3	7	5	3	6	FOLLETO SEA CHIHUAHUA (GUIA) CALCULO DIFERENCIAL
4	3	7	5	3	7	FOLLETO SEA CHIHUAHUA (GUIA) CALCULO INTEGRAL
4	3	7	5	3	8	FOLLETO SEA CHIHUAHUA (GUIA) CIENCIAS DE LA COMUNICACION I
4	3	7	5	3	9	FOLLETO SEA CHIHUAHUA (GUIA) CIENCIAS DE LA COMUNICACION II
4	3	7	5	4	0	FOLLETO SEA CHIHUAHUA (GUIA) ECOLOGIA Y MEDIO AMBIENTE
4	3	7	5	4	1	FOLLETO SEA CHIHUAHUA (GUIA) ECONOMIA I
4	3	7	5	4	2	FOLLETO SEA CHIHUAHUA (GUIA) ECONOMIA II
4	3	7	5	4	3	FOLLETO SEA CHIHUAHUA (GUIA) ELABORAR DOCS. EN PROC. DE TEXTO I
4	3	7	5	4	4	FOLLETO SEA CHIHUAHUA (GUIA) ELABORAR DOCS. EN PROC. DE TEXTO II
4	3	7	5	4	5	FOLLETO SEA CHIHUAHUA (GUIA) ELABORAR HOJAS DE CALCULO I
4	3	7	5	4	6	FOLLETO SEA CHIHUAHUA (GUIA) ELABORAR HOJAS DE CALCULO II
4	3	7	5	4	7	FOLLETO SEA CHIHUAHUA (GUIA) ELABORAR PRESENTACIONES GRAF. I
4	3	7	5	4	8	FOLLETO SEA CHIHUAHUA (GUIA) ELABORAR PRESENTACIONES GRAF. II
4	3	7	5	4	9	FOLLETO SEA CHIHUAHUA (GUIA) ESEM
4	3	7	5	5	0	FOLLETO SEA CHIHUAHUA (GUIA) ETICA Y VALORES I
4	3	7	5	5	1	FOLLETO SEA CHIHUAHUA (GUIA) ETICA Y VALORES II
4	3	7	5	5	2	FOLLETO SEA CHIHUAHUA (GUIA) ETIMOLOGIAS GREC. I
4	3	7	5	5	3	FOLLETO SEA CHIHUAHUA (GUIA) ETIMOLOGIAS GREC. II
4	3	7	5	5	4	FOLLETO SEA CHIHUAHUA (GUIA) FILOSOFIA
4	3	7	5	5	5	FOLLETO SEA CHIHUAHUA (GUIA) FISICA I
4	3	7	5	5	6	FOLLETO SEA CHIHUAHUA (GUIA) FISICA II
4	3	7	5	5	7	FOLLETO SEA CHIHUAHUA (GUIA) GEOGRAFIA
4	3	7	5	5	8	FOLLETO SEA CHIHUAHUA (GUIA) HISTORIA UNIVERSAL CONTEMPORANEA
4	3	7	5	5	9	FOLLETO SEA CHIHUAHUA (GUIA) HISTORIA DE MEXICO I
4	3	7	5	6	0	FOLLETO SEA CHIHUAHUA (GUIA) HISTORIA DE MEXICO II
4	3	7	5	6	1	FOLLETO SEA CHIHUAHUA (GUIA) INFORMATICA I
4	3	7	5	6	2	FOLLETO SEA CHIHUAHUA (GUIA) INFORMATICA II
4	3	7	5	6	3	FOLLETO SEA CHIHUAHUA (GUIA) INGLES I
4	3	7	5	6	4	FOLLETO SEA CHIHUAHUA (GUIA) INGLES II
4	3	7	5	6	5	FOLLETO SEA CHIHUAHUA (GUIA) INGLES III
4	3	7	5	6	6	FOLLETO SEA CHIHUAHUA (GUIA) INGLES IV
4	3	7	5	6	7	FOLLETO SEA CHIHUAHUA (GUIA) INTRODUCCION A LAS CIENCIAS SOCIALES
4	3	7	5	6	8	FOLLETO SEA CHIHUAHUA (GUIA) LITERATURA I
4	3	7	5	6	9	FOLLETO SEA CHIHUAHUA (GUIA) LITERATURA II
4	3	7	5	7	0	FOLLETO SEA CHIHUAHUA (GUIA) MATEMATICAS I
4	3	7	5	7	1	FOLLETO SEA CHIHUAHUA (GUIA) MATEMATICAS II
4	3	7	5	7	2	FOLLETO SEA CHIHUAHUA (GUIA) MATEMATICAS III
4	3	7	5	7	3	FOLLETO SEA CHIHUAHUA (GUIA) MATEMATICAS IV
4	3	7	5	7	4	FOLLETO SEA CHIHUAHUA (GUIA) METODOLOGIA DE LA INVESTIGACION
4	3	7	5	7	5	FOLLETO SEA CHIHUAHUA (GUIA) OP. HERRAMIENTAS DE COMP.
4	3	7	5	7	6	FOLLETO SEA CHIHUAHUA (GUIA) PRESERVAR EL EQUIPO DE COMPUTO
4	3	7	5	7	7	FOLLETO SEA CHIHUAHUA (GUIA) PROBABILIDAD Y ESTADISTICA I
4	3	7	5	7	8	FOLLETO SEA CHIHUAHUA (GUIA) PROBABILIDAD Y ESTADISTICA II
4	3	7	5	7	9	FOLLETO SEA CHIHUAHUA (GUIA) QUIMICA I
4	3	7	5	8	0	FOLLETO SEA CHIHUAHUA (GUIA) QUIMICA II

CRI (CLASIFICADOR POR RUBRO DE INGRESOS)

2024

DESCRIPCIÓN

Rubro	Tipo	Clase	Clase2	Concepto	Concepto	
4	3	7	5	8	1	FOLLETO SEA CHIHUAHUA (GUIA) SEM. CULT. REG.
4	3	7	5	8	2	FOLLETO SEA CHIHUAHUA (GUIA) SOCIOLOGIA I
4	3	7	5	8	3	FOLLETO SEA CHIHUAHUA (GUIA) SOCIOLOGIA II
4	3	7	5	8	4	FOLLETO SEA CHIHUAHUA (GUIA) T. S. C. DE LA SALUD I
4	3	7	5	8	5	FOLLETO SEA CHIHUAHUA (GUIA) T. S. C. DE LA SALUD II
4	3	7	5	8	6	FOLLETO SEA CHIHUAHUA (GUIA) T. S. DE BIOLOGIA I
4	3	7	5	8	7	FOLLETO SEA CHIHUAHUA (GUIA) T. S. DE BIOLOGIA II
4	3	7	5	8	8	FOLLETO SEA CHIHUAHUA (GUIA) T. S. DE DERECHO I
4	3	7	5	8	9	FOLLETO SEA CHIHUAHUA (GUIA) T. S. DE DERECHO II
4	3	7	5	9	0	FOLLETO SEA CHIHUAHUA (GUIA) T. S. DE FISICA I
4	3	7	5	9	1	FOLLETO SEA CHIHUAHUA (GUIA) T. S. DE FISICA II
4	3	7	5	9	2	FOLLETO SEA CHIHUAHUA (GUIA) T. S. DE QUIMICA I
4	3	7	5	9	3	FOLLETO SEA CHIHUAHUA (GUIA) T. S. DE QUIMICA II
4	3	7	5	9	4	FOLLETO SEA CHIHUAHUA (GUIA) TALLER DE LECTURA Y REDACCION I
4	3	7	5	9	5	FOLLETO SEA CHIHUAHUA (GUIA) TALLER DE LECTURA Y REDACCION II
4	3	7	5	9	6	REVALIDACION DE ESTUDIOS
4	3	7	5	9	7	RENTA DE CONCESION DE CAFETERIAS PLANTEL 1
4	3	7	5	9	8	RENTA DE CONCESION DE CAFETERIAS PLANTEL 2
4	3	7	5	9	9	RENTA DE CONCESION DE CAFETERIAS PLANTEL 3
4	3	7	6	0	0	SERVICIOS PRESTADOS POR EL COLEGIO DE BACHILLERES DEL ESTADO DE CHIHUAHUA (TERCERA PARTE)
4	3	7	6	0	1	RENTA DE CONCESION DE CAFETERIAS PLANTEL 4
4	3	7	6	0	2	RENTA DE CONCESION DE CAFETERIAS PLANTEL 5
4	3	7	6	0	3	RENTA DE CONCESION DE CAFETERIAS PLANTEL 6
4	3	7	6	0	4	RENTA DE CONCESION DE CAFETERIAS PLANTEL 7
4	3	7	6	0	5	RENTA DE CONCESION DE CAFETERIAS PLANTEL 8
4	3	7	6	0	6	RENTA DE CONCESION DE CAFETERIAS PLANTEL 9
4	3	7	6	0	7	RENTA DE CONCESION DE CAFETERIAS PLANTEL 10
4	3	7	6	0	8	RENTA DE CONCESION DE CAFETERIAS PLANTEL 11
4	3	7	6	0	9	RENTA DE CONCESION DE CAFETERIAS PLANTEL 12
4	3	7	6	1	0	RENTA DE CONCESION DE CAFETERIAS PLANTEL 13
4	3	7	6	1	1	RENTA DE CONCESION DE CAFETERIAS PLANTEL 14
4	3	7	6	1	2	RENTA DE CONCESION DE CAFETERIAS PLANTEL 15
4	3	7	6	1	3	RENTA DE CONCESION DE CAFETERIAS PLANTEL 16
4	3	7	6	1	4	RENTA DE CONCESION DE CAFETERIAS PLANTEL 17
4	3	7	6	1	5	RENTA DE CONCESION DE CAFETERIAS PLANTEL 18
4	3	7	6	1	6	RENTA DE CONCESION DE CAFETERIAS PLANTEL 19
4	3	7	6	1	7	RENTA DE CONCESION DE CAFETERIAS PLANTEL 20
4	3	7	6	1	8	RENTA DE CONCESION DE CAFETERIAS PLANTEL 21
4	3	7	6	1	9	RENTA DE CONCESION DE CAFETERIAS PLANTEL 22
4	3	7	6	2	0	RENTA DE CONCESION DE CAFETERIAS PLANTEL 23
4	3	7	6	2	1	RENTA DE CONCESION DE CAFETERIAS PLANTEL 24
4	3	7	6	2	2	RENTA DE CONCESION DE CAFETERIAS PLANTEL 25
4	3	7	6	2	3	RENTA DE CONCESION DE CAFETERIAS PLANTEL 26
4	3	7	6	2	4	RENTA DE CONCESION DE CAFETERIAS PLANTEL SEA JZ
4	3	7	6	2	5	RENTA DE GIMNASIOS CUOTA REGULAR NORTE
4	3	7	6	2	6	RENTA DE GIMNASIOS CUOTA REGULAR CENTRO
4	3	7	6	2	7	RENTA DE GIMNASIOS CUOTA REGULAR SUR
4	3	7	6	2	8	RENTA DE GIMNASIOS CUOTA CON DESCUENTO NORTE
4	3	7	6	2	9	RENTA DE GIMNASIOS CUOTA CON DESCUENTO CENTRO
4	3	7	6	3	0	RENTA DE GIMNASIOS CUOTA CON DESCUENTO SUR
4	3	7	6	3	1	RENTA DE GIMNASIOS CUOTA CON DESCUENTO ESPECIAL ESCUELAS DE BAJOS RECURSOS NORTE
4	3	7	6	3	2	RENTA DE GIMNASIOS CUOTA CON DESCUENTO ESPECIAL ESCUELAS DE BAJOS RECURSOS CENTRO
4	3	7	6	3	3	RENTA DE GIMNASIOS CUOTA CON DESCUENTO ESPECIAL ESCUELAS DE BAJOS RECURSOS SUR
4	3	7	6	3	4	RENTA DE GIMNASIOS CON DESCUENTO TOTAL INSTITUCIONAL Y DE BAJO AFORO
4	3	7	6	3	5	RENTA DE CONCESION DE PAPELERIA PLANTEL 1
4	3	7	6	3	6	RENTA DE CONCESION DE PAPELERIA PLANTEL 2
4	3	7	6	3	7	RENTA DE CONCESION DE PAPELERIA PLANTEL 3
4	3	7	6	3	8	RENTA DE CONCESION DE PAPELERIA PLANTEL 4
4	3	7	6	3	9	RENTA DE CONCESION DE PAPELERIA PLANTEL 5
4	3	7	6	4	0	RENTA DE CONCESION DE PAPELERIA PLANTEL 6
4	3	7	6	4	1	RENTA DE CONCESION DE PAPELERIA PLANTEL 7
4	3	7	6	4	2	RENTA DE CONCESION DE PAPELERIA PLANTEL 8
4	3	7	6	4	3	RENTA DE CONCESION DE PAPELERIA PLANTEL 9
4	3	7	6	4	4	RENTA DE CONCESION DE PAPELERIA PLANTEL 10
4	3	7	6	4	5	RENTA DE CONCESION DE PAPELERIA PLANTEL 11
4	3	7	6	4	6	RENTA DE CONCESION DE PAPELERIA PLANTEL 12
4	3	7	6	4	7	RENTA DE CONCESION DE PAPELERIA PLANTEL 16
4	3	7	6	4	8	RENTA DE CONCESION DE PAPELERIA PLANTEL 17
4	3	7	6	4	9	RENTA DE CONCESION DE PAPELERIA PLANTEL 19
4	3	7	6	5	0	CURSO DE NIVELACION ASPIRANTES DE NUEVO INGRESO
4	3	7	6	5	1	BASE LICITACION
4	3	7	7	0	0	SERVICIOS PRESTADOS POR EL INSTITUTO TECNOLOGICO SUPERIOR DE NUEVO CASAS GRANDES
4	3	7	7	0	1	SERVICIOS PRESTADOS POR EL INSTITUTO TECNOLOGICO SUPERIOR DE NUEVO CASAS GRANDES
4	3	7	7	0	2	SEGURO ESTUDIANTIL
4	3	7	7	0	3	INSCRIPCION
4	3	7	7	0	4	SERVICIOS DE LABORATORIO E INFORMATICA
4	3	7	7	0	5	SERVICIO DE ACTIVIDADES DEPORTIVAS
4	3	7	7	0	6	EXAMEN EGEL
4	3	7	7	0	7	INSCRIPCION EXTEMPORANEA
4	3	7	7	0	8	FICHA EXAMEN DE ADMISION (INCLUYE CURSO INDUCCION)
4	3	7	7	0	9	EXAMEN GLOBAL
4	3	7	7	1	0	EXAMEN ESPECIAL
4	3	7	7	1	1	EXAMEN EXTRAORDINARIO
4	3	7	7	1	2	SERVICIO DE TOMA DE PROTESTA
4	3	7	7	1	3	SERVICIO DE TOMA DE PROTESTA, ACREDITACION POR EXAMEN
4	3	7	7	1	4	CARTA PASANTE
4	3	7	7	1	5	CREDENCIAL
4	3	7	7	1	6	CERTIFICADO TOTAL
4	3	7	7	1	7	CERTIFICADO PARCIAL

CRI (CLASIFICADOR POR RUBRO DE INGRESOS)**2024****DESCRIPCIÓN**

Rubro	Tipo	Clase	Clase2	Concepto	Concepto	
4	3	7	7	1	8	CONSTANCIA DE ESTUDIOS
4	3	7	7	1	9	CURSO ESPECIAL O DE VERANO MATERIA DE 45 H POR ALUMNO
4	3	7	7	2	0	CURSO ESPECIAL O DE VERANO MATERIA DE 60 H POR ALUMNO
4	3	7	7	2	1	CURSO ESPECIAL O DE VERANO MATERIA DE 75 H POR ALUMNO
4	3	7	7	2	2	CURSO ESPECIAL O DE VERANO MATERIA DE 90 H POR ALUMNO
4	3	7	7	2	3	CURSO ESPECIAL O DE VERANO EQUIVALENCIA
4	3	7	7	2	4	CURSO ESPECIAL O DE VERANO CONSTANCIA DE TERMINACION
4	3	7	7	2	5	CURSO ESPECIAL O DE VERANO KARDEX
4	3	7	7	2	6	CURSO ESPECIAL O DE VERANO TITULO PROFESIONAL
4	3	7	7	2	7	CURSO ESPECIAL O DE VERANO BOLETA
4	3	7	7	2	8	CURSO ESPECIAL O DE VERANO HORARIOS
4	3	7	7	2	9	CURSO ESPECIAL O DE VERANO REIMPRESIONES DE DOCUMENTOS Y/O COPIAS
4	3	7	7	3	0	CURSO ESPECIAL O DE VERANO CURSO DE TITULACION
4	3	7	7	3	1	CURSO ESPECIAL O DE VERANO APORTACION DE EGRESADOS PARA BIBLIOTECA
4	3	7	7	3	2	CURSO ESPECIAL O DE VERANO IMPRESIONES
4	3	7	7	3	3	INGLES MODULO DE EGRESADOS (CON MENOS DE 1 AÑO)
4	3	7	7	3	4	INGLES MODULO PERSONAL DOCENTE Y ADMINISTRATIVOS
4	3	7	7	3	5	INGLES MODULO PARA COMUNIDAD EN GENERAL
4	3	7	7	3	6	INGLES EXAMEN DE UBICACION
4	3	7	7	3	7	INGLES EXAMEN SUFICIENCIA
4	3	7	7	3	8	TRADUCCIONES 1-2 HOJAS
4	3	7	7	3	9	TRADUCCIONES 3 HOJAS EN ADELANTE
4	3	7	7	4	0	EXAMEN EGRESADOS EN LAS GENERACIONES 1994 A 1998
4	3	7	7	4	1	EXAMEN EGRESADOS EN LAS GENERACIONES 1999 A 2003
4	3	7	7	4	2	EXAMEN EGRESADOS EN GENERACIONES DE 2004 EN ADELANTE
4	3	7	7	4	3	EQUIVALENCIA
4	3	7	7	4	4	CONSTANCIA DE TERMINACION
4	3	7	7	4	5	KARDEX
4	3	7	7	4	6	TRAMITE TITULO PROFESIONAL
4	3	7	7	4	7	EXPEDICION DE BOLETA
4	3	7	7	4	8	EXPEDICION DE HORARIO
4	3	7	7	4	9	CURSO DE TITULACION
4	3	7	8	0	0	SERVICIOS PRESTADOS POR EL INSTITUTO DE APOYO AL DESARROLLO TECNOLOGICO
4	3	7	8	0	1	SERVICIOS PRESTADOS POR EL INSTITUTO DE APOYO AL DESARROLLO TECNOLOGICO
4	3	7	8	0	2	CURSOS ABIERTOS SEGUN LA ESPECIALIDAD LISTA REGULAR (PRECIO POR HORA) AERONAUTICA
4	3	7	8	0	3	CURSOS ABIERTOS SEGUN LA ESPECIALIDAD LISTA REGULAR (PRECIO POR HORA) CALIDAD
4	3	7	8	0	4	CURSOS ABIERTOS SEGUN LA ESPECIALIDAD LISTA REGULAR (PRECIO POR HORA) DIBUJO INDUSTRIAL
4	3	7	8	0	5	CURSOS ABIERTOS SEGUN LA ESPECIALIDAD LISTA REGULAR (PRECIO POR HORA) ELECTRICIDAD
4	3	7	8	0	6	CURSOS ABIERTOS SEGUN LA ESPECIALIDAD LISTA REGULAR (PRECIO POR HORA) ELECTRONICA
4	3	7	8	0	7	CURSOS ABIERTOS SEGUN LA ESPECIALIDAD LISTA REGULAR (PRECIO POR HORA) ENERGIAS RENOVABLES
4	3	7	8	0	8	CURSOS ABIERTOS SEGUN LA ESPECIALIDAD LISTA REGULAR (PRECIO POR HORA) INFORMATICA
4	3	7	8	0	9	CURSOS ABIERTOS SEGUN LA ESPECIALIDAD LISTA REGULAR (PRECIO POR HORA) INGLES
4	3	7	8	1	0	CURSOS ABIERTOS SEGUN LA ESPECIALIDAD LISTA REGULAR (PRECIO POR HORA) MANTENIMIENTO INDUSTRIAL
4	3	7	8	1	1	CURSOS ABIERTOS SEGUN LA ESPECIALIDAD LISTA REGULAR (PRECIO POR HORA) MAQUINAS HERRAMIENTA
4	3	7	8	1	2	CURSOS ABIERTOS SEGUN LA ESPECIALIDAD LISTA REGULAR (PRECIO POR HORA) MECATRONICA
4	3	7	8	1	3	CURSOS ABIERTOS SEGUN LA ESPECIALIDAD LISTA REGULAR (PRECIO POR HORA) METROLOGIA DIMENSIONAL
4	3	7	8	1	4	CURSOS ABIERTOS SEGUN LA ESPECIALIDAD LISTA REGULAR (PRECIO POR HORA) PLASTICOS
4	3	7	8	1	5	CURSOS ABIERTOS SEGUN LA ESPECIALIDAD LISTA REGULAR (PRECIO POR HORA) REFRIGERACION
4	3	7	8	1	6	CURSOS ABIERTOS SEGUN LA ESPECIALIDAD LISTA REGULAR (PRECIO POR HORA) SOLDADURA
4	3	7	8	1	7	CURSOS ABIERTOS SEGUN LA ESPECIALIDAD LISTA REGULAR (PRECIO POR HORA) ADMINISTRACION
4	3	7	8	1	8	LISTA PLAN EMERGENTE APOYO CRISIS (PRECIO POR HORA) AERONAUTICA
4	3	7	8	1	9	LISTA PLAN EMERGENTE APOYO CRISIS (PRECIO POR HORA) CALIDAD
4	3	7	8	2	0	LISTA PLAN EMERGENTE APOYO CRISIS (PRECIO POR HORA) DIBUJO INDUSTRIAL
4	3	7	8	2	1	LISTA PLAN EMERGENTE APOYO CRISIS (PRECIO POR HORA) ELECTRICIDAD
4	3	7	8	2	2	LISTA PLAN EMERGENTE APOYO CRISIS (PRECIO POR HORA) ELECTRONICA
4	3	7	8	2	3	LISTA PLAN EMERGENTE APOYO CRISIS (PRECIO POR HORA) ENERGIAS RENOVABLES
4	3	7	8	2	4	LISTA PLAN EMERGENTE APOYO CRISIS (PRECIO POR HORA) INFORMATICA
4	3	7	8	2	5	LISTA PLAN EMERGENTE APOYO CRISIS (PRECIO POR HORA) INGLES
4	3	7	8	2	6	LISTA PLAN EMERGENTE APOYO CRISIS (PRECIO POR HORA) MANTENIMIENTO INDUSTRIAL
4	3	7	8	2	7	LISTA PLAN EMERGENTE APOYO CRISIS (PRECIO POR HORA) MAQUINAS HERRAMIENTA
4	3	7	8	2	8	LISTA PLAN EMERGENTE APOYO CRISIS (PRECIO POR HORA) MECATRONICA
4	3	7	8	2	9	LISTA PLAN EMERGENTE APOYO CRISIS (PRECIO POR HORA) METROLOGIA DIMENSIONAL
4	3	7	8	3	0	LISTA PLAN EMERGENTE APOYO CRISIS (PRECIO POR HORA) PLASTICOS
4	3	7	8	3	1	LISTA PLAN EMERGENTE APOYO CRISIS (PRECIO POR HORA) REFRIGERACION
4	3	7	8	3	2	LISTA PLAN EMERGENTE APOYO CRISIS (PRECIO POR HORA) SOLDADURA
4	3	7	8	3	3	LISTA PLAN EMERGENTE APOYO CRISIS (PRECIO POR HORA) ADMINISTRACION
4	3	7	8	3	4	SOLICITUD DE ACREDITACION Y CERTIFICACION DE CONOCIMIENTOS, POR CADA CERTIFICADO DE COMPETENCIA OCUPACIONAL EN CAPACITACION PARA EL TRABAJO INDUSTRIAL
4	3	7	8	3	5	CONSTANCIA SIMPLE DE ESTUDIO
4	3	7	8	3	6	KARDEX O BOLETA
4	3	7	8	3	7	DUPLICADO DE CONSTANCIA DE EXTENSION O CAPACITACION ACELERADA ESPECIFICA
4	3	7	8	3	8	DUPLICADO DE DIPLOMA O CURSO
4	3	7	8	3	9	DUPLICADO DE CREDENCIAL
4	3	7	8	4	0	EXAMEN DE RECUPERACION
4	3	7	8	4	1	REPOSICION DE FICHA DE PAGO REFERENCIADO
4	3	7	9	0	0	SERVICIOS PRESTADOS POR COLEGIO DE ESTUDIOS CIENTIFICOS Y TECNOLOGICOS DEL ESTADO DE CHIHUAHUA
4	3	7	9	0	1	SERVICIOS PRESTADOS POR COLEGIO DE ESTUDIOS CIENTIFICOS Y TECNOLOGICOS DEL ESTADO DE CHIHUAHUA
4	3	7	9	0	2	CUOTA SEMESTRAL CECyT
4	3	7	9	0	3	EVALUACIÓN EXTRAORDINARIA
4	3	7	9	0	4	EXAMEN DE REGULARIZACION CECyT
4	3	7	9	0	5	CONSTANCIA DE ESTUDIOS CECyT
4	3	7	9	0	6	DUPLICADO DE CERTIFICADO DE ESTUDIOS CECyT
4	3	7	9	0	7	DUPLICADO DE CREDENCIAL CECyT
4	3	7	9	0	8	FICHA DE EXAMEN DE ADMISION CECyT
4	3	7	9	0	9	RECURSAMIENTO INTERSEMESTRAL CECyT
4	3	7	9	1	0	TRAMITE DE TITULACION CECyT
4	3	7	9	1	1	SEGURO ESCOLAR CECyT
4	3	7	9	1	2	CERTIFICADO PARCIAL DE ESTUDIOS CECyT
4	3	7	9	1	3	PRE DICTAMEN DE CONVALIDACION CECyT

CRI (CLASIFICADOR POR RUBRO DE INGRESOS)

2024

DESCRIPCIÓN

Rubro	Tipo	Clase	Clase2	Concepto	Concepto	
4	3	7	9	1	4	COPIAS FOTOSTATICAS CECyT
4	3	7	9	1	5	CONSTANCIA DE AUTENTICIDAD DE DOCUMENTOS CECyT
4	3	7	9	1	6	AUTENTICIDAD DE CERTIFICADOS CECyT
4	3	7	9	1	7	HISTORIALES ACADEMICOS CECyT
4	3	7	9	1	8	PORTABILIDAD CECyT
4	3	7	9	1	9	BOLETA PARCIAL Y FINAL CECyT
4	3	7	9	2	0	CUOTA SEMESTRAL EMSaD
4	3	7	9	2	1	EVALUACIÓN INTERSEMESTRAL POR ASIGNATURA EMSaD
4	3	7	9	2	2	EVALUACIÓN EXTRAORDINARIA EMSaD
4	3	7	9	2	3	CONSTANCIA DE ESTUDIOS EMSaD
4	3	7	9	2	4	DUPLICADO DE CERTIFICADO DE ESTUDIOS EMSaD
4	3	7	9	2	5	DUPLICADO DE CREDENCIAL EMSaD
4	3	7	9	2	6	FICHA DE EXAMEN DE ADMISION EMSaD
4	3	7	9	2	7	RECURSAMIENTO INTERSEMESTRAL EMSaD
4	3	7	9	2	8	TRAMITE DE TITULACION EMSaD
4	3	7	9	2	9	CERTIFICADO PARCIAL DE ESTUDIOS EMSaD
4	3	7	9	3	0	PREDICTAMEN DE CONVALIDACION EMSaD
4	3	7	9	3	1	CONSTANCIA DE AUTENTICIDAD DE DOCUMENTOS EMSaD
4	3	7	9	3	2	AUTENTICIDAD DE CERTIFICADOS EMSaD
4	3	7	9	3	3	HISTORIALES ACADEMICOS EMSaD
4	3	7	9	3	4	PORTABILIDADES EMSaD
4	3	7	9	3	5	BOLETA PARCIALES Y FINALES EMSaD
4	3	7	9	3	6	CURSO INTERSEMESTRAL POR SUBMODULO/3
4	3	8	0	0	0	SERVICIOS PRESTADOS POR PARQUE NACIONAL CUMBRES DE MAJALCA
4	3	8	0	0	1	SERVICIOS PRESTADOS POR PARQUE NACIONAL CUMBRES DE MAJALCA
4	3	8	0	0	2	AUTOMOVILES, SUV'S CAMIONETAS
4	3	8	0	0	3	SUV'S MODIFICADOS, ATV'S Y MOTOCICLETAS CIRCULANDO O EN REMOLQUE
4	3	8	0	0	4	REMOLQUE
4	3	8	0	0	5	VEHICULOS DE CARGA: CAMIONETA, CAMION, DOMPE Y OTROS
4	3	8	0	0	6	VANS, CAMION DE PASAJEROS ESCOLAR, SCOUTS, ETC.
4	3	8	0	0	7	PERSONAS EN ESTOS VEHICULOS 6 PERSONAS NO SE COBRAN
4	3	8	0	0	8	VEHICULO DE TURISMO VANS, CAMION, OTROS
4	3	8	0	0	9	UTV'S CIRCULANDO O EN REMOLQUE
4	3	8	0	1	0	PERSONAS A PIE, BICICLETA O CABALLO
4	3	8	1	0	0	SERVICIOS PRESTADOS POR SERVICIOS EDUCATIVOS DEL ESTADO DE CHIHUAHUA
4	3	8	1	0	1	SERVICIOS PRESTADOS POR SERVICIOS EDUCATIVOS DEL ESTADO DE CHIHUAHUA
4	3	8	1	0	2	COSTO POR PARTICIPACION EN LICITACION
4	3	8	2	0	0	SERVICIOS PRESTADOS POR SUBSISTEMA DE PREPARATORIA ABIERTA Y TELEBACHILLERATO DEL ESTADO DE CHIHUAHUA
4	3	8	2	0	1	SERVICIOS PRESTADOS POR SUBSISTEMA DE PREPARATORIA ABIERTA Y TELEBACHILLERATO DEL ESTADO DE CHIHUAHUA
4	3	8	2	0	2	APLICADOR DE PREPARATORIA ABIERTA
4	3	8	2	0	3	CERTIFICADO DE PREPARATORIA ABIERTA
4	3	8	2	0	4	CONSTANCIA DE ESTUDIOS DE PREPARATORIA ABIERTA
4	3	8	2	0	5	CERTIFICADO DE ANTECEDENTES ACADEMICOS DE PREPARATORIA ABIERTA
4	3	8	2	0	6	INSCRIPCION DE PREPARATORIA ABIERTA
4	3	8	2	0	7	EQUIVALENCIA DE PREPARATORIA ABIERTA
4	3	8	2	0	8	GUIA DE ESTUDIOS PREPARATORIA ABIERTA
4	3	8	2	0	9	EXAMENES DE PREPARATORIA ABIERTA
4	3	8	2	1	0	DUPLICADO DE CREDENCIAL DE PREPARATORIA ABIERTA
4	3	8	2	1	1	DUPLICADO DE CERTIFICADO FINAL DE PREPARATORIA ABIERTA
4	3	8	2	1	2	CUOTA DE INSCRIPCION DE TELEBACHILLERATO
4	3	8	2	1	3	CERTIFICADO FINAL DE TELEBACHILLERATO
4	3	8	2	1	4	EXAMEN DE REGULARIZACION DE TELEBACHILLERATO
4	3	8	2	1	5	DUPLICADO DE CERTIFICADO DE TELEBACHILLERATO
4	3	8	2	1	6	CERTIFICADO PARCIAL DE TELEBACHILLERATO
4	3	8	2	1	7	EQUIVALENCIA DE TELEBACHILLERATO
4	3	8	3	0	0	SERVICIOS PRESTADOS POR UNIVERSIDAD POLITECNICA DE CHIHUAHUA
4	3	8	3	0	1	SERVICIOS PRESTADOS POR UNIVERSIDAD POLITECNICA DE CHIHUAHUA
4	3	8	3	0	2	INSCRIPCION
4	3	8	3	0	3	RECUPERACION DE ASIGNATURA EN SEGUNDA OPORTUNIDAD
4	3	8	3	0	4	FICHA DE ADMISION
4	3	8	3	0	5	TITULACION
4	3	8	3	0	6	EXPEDICION DE DOCUMENTOS/CONSTANCIAS
4	3	8	3	0	7	EXPEDICION DE DOCUMENTOS/RELACION DE MATERIAS
4	3	8	3	0	8	EXPEDICION DE DOCUMENTOS/DUPLICADO DE CREDENCIAL
4	3	8	3	0	9	EXPEDICION DE DOCUMENTOS/CONTENIDO TEMATICO DE ASIGNATURA
4	3	8	3	1	0	EXPEDICION DE DOCUMENTOS/CERTIFICADO PARCIAL
4	3	8	3	1	1	EXPEDICION DE DOCUMENTOS/CERTIFICADO COMPLETO REPOSICION
4	3	8	3	1	2	EXPEDICION DE DOCUMENTOS/CARTA PASANTE
4	3	8	3	1	3	EXPEDICION DE DOCUMENTOS/IMPRESION DE BOLETA DE CALIFICACIONES POR EL DEPARTAMENTO DE SERVICIOS ESCOLARES
4	3	8	3	1	4	EXPEDICION DE DOCUMENTOS/REIMPRESION DE COMPROBANTE DE INSCRIPCION
4	3	8	3	1	5	DERECHO DE REVALIDACION Y/O EQUIVALIDACION DE MATERIAS
4	3	8	3	1	6	REVALIDACION Y/O EQUIVALIDACION DE CADA MATERIA
4	3	8	3	1	7	INSCRIPCION EN MAESTRIA EN GESTION E INNOVACION TECNOLOGICA
4	3	8	3	1	8	INSCRIPCION EN MAESTRIA EN AUTOMATIZACION DE PROCESOS INDUSTRIALES
4	3	8	3	1	9	COSTO DE PARTICIPACION EN LICITACION
4	3	8	4	0	0	SERVICIOS PRESTADOS POR UNIVERSIDAD PEDAGOGICA NACIONAL DEL ESTADO
4	3	8	4	0	1	SERVICIOS PRESTADOS POR UNIVERSIDAD PEDAGOGICA NACIONAL DEL ESTADO
4	3	8	4	0	2	TRAMITE DE REGISTRO ELECTRONICO DE CEDULA
4	3	8	4	0	3	CARTA PASANTE
4	3	8	4	0	4	BOLETA DE CALIFICACIONES
4	3	8	4	0	5	KARDEX DE CALIFICACIONES
4	3	8	4	0	6	RELACION DE ESTUDIOS PARCIAL
4	3	8	4	0	7	RELACION DE ESTUDIOS TERMINAL
4	3	8	4	0	8	CONSTANCIAS
4	3	8	4	0	9	DUPLICADO DE CREDENCIAL

CRI (CLASIFICADOR POR RUBRO DE INGRESOS)

2024

DESCRIPCIÓN

Rubro	Tipo	Clase	Clase2	Concepto	Concepto	
4	3	8	4	1	0	CURSO DE ACTUALIZACION PROFESIONAL
4	3	8	4	1	1	CURSO OPCION TESIS POSGRADO
4	3	8	4	1	2	CURSO OPCION TESIS LICENCIATURA
4	3	8	4	1	3	CURSO DE 40 A 60 HORAS CON PRODUCTO FINAL, FORMACIÓN CONTINUA
4	3	8	4	1	4	EXAMEN EXTRAORDINARIO
4	3	8	4	1	5	EXAMEN DE INGLES
4	3	8	4	1	6	FICHA DE ADMISION LICENCIATURA
4	3	8	4	1	7	FICHA DE ADMISION MAESTRIA
4	3	8	4	1	8	FICHA DE ADMISION LICENCIATURA PARA EL MEDIO INDIGENA
4	3	8	4	1	9	FICHA DE ADMISION DOCTORADO
4	3	8	4	2	0	FICHA DE ADMISION LICENCIATURA VIRTUAL
4	3	8	4	2	1	FICHA LICENCIATURA EN EDUCACION Y DESARROLLO
4	3	8	4	2	2	TRAMITE DE TITULO DE LICENCIATURA
4	3	8	4	2	3	TRAMITE DE TITULO DE POSGRADO
4	3	8	4	2	4	SERVICIOS EDUCATIVOS LICENCIATURA SEMESTRAL
4	3	8	4	2	5	SERVICIOS EDUCATIVOS MAESTRIA SEMESTRAL
4	3	8	4	2	6	SERVICIOS EDUCATIVOS LICENCIATURA EN EDUCACION PREESCOLAR Y PRIMARIA PARA EL MEDIO INDIGENA LEPEPMI
4	3	8	4	2	7	SERVICIOS EDUCATIVOS MAESTRIA CUATRIMESTRE
4	3	8	4	2	8	SERVICIOS EDUCATIVOS DOCTORADO EN EDUCACION
4	3	8	4	2	9	SERVICIOS EDUCATIVOS LICENCIATURA CUATRIMESTRE
4	3	8	4	3	0	INSCRIPCION ESPECIALIDADES
4	3	8	4	3	1	SERVICIOS EDUCATIVOS DOCTORADO EN DESARROLLO
4	3	8	4	3	2	SERVICIOS EDUCATIVOS LICENCIATURA VIRTUAL
4	3	8	6	0	0	SERVICIOS PRESTADOS POR EL COLEGIO DE CHIHUAHUA
4	3	8	6	0	1	SERVICIOS PRESTADOS POR EL COLEGIO DE CHIHUAHUA
4	3	8	6	0	2	INSCRIPCION POR ESPECIALIDAD EN INVESTIGACION
4	3	8	6	0	3	INSCRIPCION SEMESTRAL POR MAESTRIA EN METODOS DE INVESTIGACION CIENTIFICA
4	3	8	6	0	4	COLEGIATURA POR MAESTRIA EN METODOS DE INVESTIGACION CIENTIFICA
4	3	8	6	0	5	INSCRIPCION SEMESTRAL POR MAESTRIA EN GOBIERNO URBANO Y CIUDAD
4	3	8	6	0	6	COLEGIATURA POR MAESTRIA EN GOBIERNO URBANO Y CIUDAD
4	3	8	6	0	7	INSCRIPCION SEMESTRAL POR DOCTORADO EN INVESTIGACION
4	3	8	6	0	8	COLEGIATURA SEMESTRAL POR DOCTORADO EN INVESTIGACION
4	3	8	6	0	9	CREDENCIAL
4	3	8	6	1	0	RESELLO DE CREDENCIAL
4	3	8	6	1	1	CONSTANCIA DE ESTUDIOS
4	3	8	6	1	2	RELACION DE ESTUDIOS
4	3	8	6	1	3	RELACION DE ESTUDIOS POR MATERIA
4	3	8	6	1	4	CORRECCION DEL TITULO
4	3	8	6	1	5	EXAMEN PROFESIONAL
4	3	8	6	1	6	TRAMITE DE TITULO Y CEDULA
4	3	8	6	1	7	DUPLICADO DE CEDULA
4	3	8	6	1	8	REGISTRO DE DIPLOMA POR TRAMITE DE ESPECIALIDAD EN INVESTIGACION
4	3	8	6	1	9	REVALIDACION DE MATERIAS
4	3	8	6	2	0	EQUIVALENCIA DE MATERIAS
4	3	8	6	2	1	INSCRIPCION SEMESTRAL POR MAESTRIA EN GESTIÓN GUBERNAMENTAL
4	3	8	6	2	2	COLEGIATURA SEMESTRAL POR MAESTRIA EN GESTIÓN GUBERNAMENTAL
4	3	8	6	2	3	INSCRIPCION SEMESTRAL POR MAESTRIA EN OTRAS MATERIAS
4	3	8	6	2	4	COLEGIATURA SEMESTRAL POR MAESTRIA EN OTRAS MATERIAS
4	3	8	6	2	5	DIPLOMADOS EN GESTIÓN GUBERNAMENTAL
4	3	8	6	2	6	DIPLOMADOS EN OTRAS MATERIAS
4	3	8	6	2	7	TALLERES PARA DESARROLLO DE PROTOCOLOS DE POSGRADOS
4	3	8	6	2	8	OTROS TALLERES
4	3	8	6	2	9	INSCRIPCION DE EGRESADOS EN PROCESO DE TITULACIÓN SEMESTRAL, SIN TUTORÍA
4	3	8	6	2	10	TUTORÍA SEMESTRAL EN PROGRAMAS DE MAESTRÍA
4	3	8	6	2	11	TUTORÍA SEMESTRAL EN EL PROGRAMA DE DOCTORADO
4	3	8	7	0	0	SERVICIOS PRESTADOS POR CONSEJO ESTATAL DE POBLACION
4	3	8	7	0	1	SERVICIOS PRESTADOS POR CONSEJO ESTATAL DE POBLACION
4	3	8	7	0	2	PLATICAS SOBRE PLANIFICACION FAMILIAR
4	3	8	8	0	0	SERVICIOS PRESTADOS POR COLEGIO DE EDUCACION PROFESIONAL TECNICA DEL ESTADO DE CHIHUAHUA
4	3	8	8	0	1	SERVICIOS PRESTADOS POR COLEGIO DE EDUCACION PROFESIONAL TECNICA DEL ESTADO DE CHIHUAHUA
4	3	8	8	0	2	SERVICIOS PRESTADOS EN PLANTEL CHIHUAHUA I
4	3	8	8	0	3	SERVICIOS PRESTADOS EN PLANTEL CHIHUAHUA II
4	3	8	8	0	4	SERVICIOS PRESTADOS EN PLANTEL CUAUHTEMOC
4	3	8	8	0	5	SERVICIOS PRESTADOS EN PLANTEL DELICIAS
4	3	8	8	0	6	SERVICIOS PRESTADOS EN PLANTEL PARRAL
4	3	8	8	0	7	SERVICIOS PRESTADOS EN PLANTEL JUAREZ I
4	3	8	8	0	8	SERVICIOS PRESTADOS EN PLANTEL JUAREZ II
4	3	8	8	0	9	SERVICIOS PRESTADOS EN PLANTEL JUAREZ III
4	3	8	8	1	0	CONSTANCIA
4	3	8	8	1	1	DUPLICADO DE CERTIFICADO
4	3	8	8	1	2	REPOSICION DE CREDENCIAL
4	3	8	8	1	3	ASESORIA COMPLEMENTARIA INTERSEMESTRAL SEMESTRE EN CURSO
4	3	8	8	1	4	ASESORIA COMPLEMENTARIA INTERSEMESTRAL SEMESTRE ATRASADO
4	3	8	8	1	5	TITULACION ACTO PROTOCOLARIO
4	3	8	8	1	6	COSTO POR TRAMITE DE TITULACION
4	3	8	8	1	7	CAPACITACIÓN Y/O ASISTENCIA TÉCNICA
4	3	8	8	1	8	EXAMEN DE ADMISIÓN
4	3	8	9	0	0	SERVICIOS PRESTADOS POR INSTITUTO CHIHUAHUENSE DEL DEPORTE Y CULTURA FISICA
4	3	8	9	0	1	SERVICIOS PRESTADOS POR INSTITUTO CHIHUAHUENSE DEL DEPORTE Y CULTURA FISICA
4	3	8	9	0	2	EVENTO DEPORTIVO DIURNO PUBLICO ESCOLAR EN ESTADIO MANUEL L. ALMANZA
4	3	8	9	0	3	EVENTO DEPORTIVO DIURNO PRIVADO ESCOLAR EN ESTADIO MANUEL L. ALMANZA
4	3	8	9	0	4	EVENTO DEPORTIVO DIURNO PRIVADO EN ESTADIO MANUEL L. ALMANZA
4	3	8	9	0	5	EVENTO DEPORTIVO NOCTURNO PUBLICO ESCOLAR EN ESTADIO MANUEL L. ALMANZA
4	3	8	9	0	6	EVENTO DEPORTIVO NOCTURNO PRIVADO ESCOLAR EN ESTADIO MANUEL L. ALMANZA
4	3	8	9	0	7	EVENTO DEPORTIVO NOCTURNO PRIVADO EN ESTADIO MANUEL L. ALMANZA
4	3	8	9	0	8	HORA/ENTRENAMIENTO DIURNO PUBLICO ESCOLAR EN ESTADIO MANUEL L. ALMANZA

CRI (CLASIFICADOR POR RUBRO DE INGRESOS)

2024

Rubro	Tipo	Clase	Clase2	Concepto	DESCRIPCIÓN	
4	3	8	9	0	9	HORA/ENTRENAMIENTO DIURNO PRIVADO ESCOLAR EN ESTADIO MANUEL L. ALMANZA
4	3	8	9	1	0	HORA/ENTRENAMIENTO DIURNO PRIVADO EN ESTADIO MANUEL L. ALMANZA
4	3	8	9	1	1	HORA/ENTRENAMIENTO NOCTURNO PUBLICO ESCOLAR EN ESTADIO MANUEL L. ALMANZA
4	3	8	9	1	2	HORA/ENTRENAMIENTO NOCTURNO PRIVADO ESCOLAR EN ESTADIO MANUEL L. ALMANZA
4	3	8	9	1	3	HORA/ENTRENAMIENTO NOCTURNO PRIVADO ESTADIO EN MANUEL L. ALMANZA
4	3	8	9	1	4	EVENTO CULTURAL O SOCIAL PUBLICO ESCOLAR EN ESTADIO MANUEL L. ALMANZA
4	3	8	9	1	5	EVENTO CULTURAL O SOCIAL PRIVADO ESCOLAR EN ESTADIO MANUEL L. ALMANZA
4	3	8	9	1	6	EVENTO CULTURAL O SOCIAL PRIVADO EN ESTADIO MANUEL L. ALMANZA
4	3	8	9	1	7	EVENTO DEPORTIVO DIURNO PUBLICO ESCOLAR EN ESTADIO CARTA BLANCA JUAREZ
4	3	8	9	1	8	EVENTO DEPORTIVO DIURNO PRIVADO ESCOLAR EN ESTADIO CARTA BLANCA JUAREZ
4	3	8	9	1	9	EVENTO DEPORTIVO DIURNO PRIVADO EN ESTADIO CARTA BLANCA JUAREZ
4	3	8	9	2	0	EVENTO DEPORTIVO NOCTURNO PUBLICO ESCOLAR EN ESTADIO CARTA BLANCA JUAREZ
4	3	8	9	2	1	EVENTO DEPORTIVO NOCTURNO PRIVADO ESCOLAR EN ESTADIO CARTA BLANCA JUAREZ
4	3	8	9	2	2	EVENTO DEPORTIVO NOCTURNO PRIVADO EN ESTADIO CARTA BLANCA JUAREZ
4	3	8	9	2	3	HORA/ENTRENAMIENTO DIURNO PUBLICO ESCOLAR EN ESTADIO CARTA BLANCA JUAREZ
4	3	8	9	2	4	HORA/ENTRENAMIENTO DIURNO PRIVADO ESCOLAR EN ESTADIO CARTA BLANCA JUAREZ
4	3	8	9	2	5	HORA/ENTRENAMIENTO DIURNO PRIVADO EN ESTADIO CARTA BLANCA JUAREZ
4	3	8	9	2	6	EVENTO CULTURAL O SOCIAL PUBLICO ESCOLAR EN ESTADIO CARTA BLANCA JUAREZ
4	3	8	9	2	7	EVENTO CULTURAL O SOCIAL PRIVADO ESCOLAR EN ESTADIO CARTA BLANCA JUAREZ
4	3	8	9	2	8	EVENTO CULTURAL O SOCIAL PRIVADOS EN ESTADIO CARTA BLANCA JUAREZ
4	3	8	9	2	9	EVENTO DEPORTIVO DIURNO PUBLICO ESCOLAR EN ESTADIO CHIHUAHUA
4	3	8	9	3	0	EVENTO DEPORTIVO DIURNO PRIVADO ESCOLAR EN ESTADIO CHIHUAHUA
4	3	8	9	3	1	EVENTO DEPORTIVO DIURNO PRIVADO EN ESTADIO CHIHUAHUA
4	3	8	9	3	2	EVENTO DEPORTIVO NOCTURNO PUBLICO ESCOLAR EN ESTADIO CHIHUAHUA
4	3	8	9	3	3	EVENTO DEPORTIVO NOCTURNO PRIVADO ESCOLAR EN ESTADIO CHIHUAHUA
4	3	8	9	3	4	EVENTO DEPORTIVO NOCTURNO PRIVADO EN ESTADIO CHIHUAHUA
4	3	8	9	3	5	HORA/ENTRENAMIENTO DIURNO PUBLICO ESCOLAR EN ESTADIO CHIHUAHUA
4	3	8	9	3	6	HORA/ENTRENAMIENTO DIURNO PRIVADO ESCOLAR EN ESTADIO CHIHUAHUA
4	3	8	9	3	7	HORA/ENTRENAMIENTO DIURNO PRIVADO EN ESTADIO CHIHUAHUA
4	3	8	9	3	8	HORA/ENTRENAMIENTO NOCTURNO PUBLICO ESCOLAR EN ESTADIO CHIHUAHUA
4	3	8	9	3	9	HORA/ENTRENAMIENTO NOCTURNO PRIVADA ESCOLAR EN ESTADIO CHIHUAHUA
4	3	8	9	4	0	HORA/ENTRENAMIENTO NOCTURNO PRIVADO EN ESTADIO CHIHUAHUA
4	3	8	9	4	1	EVENTO CULTURAL O SOCIAL PUBLICO ESCOLAR EN ESTADIO CHIHUAHUA
4	3	8	9	4	2	EVENTO CULTURAL O SOCIAL PRIVADO ESCOLAR EN ESTADIO CHIHUAHUA
4	3	8	9	4	3	EVENTO CULTURAL O SOCIAL PRIVADO EN ESTADIO CHIHUAHUA
4	3	8	9	4	4	EVENTO DEPORTIVO DIURNO PUBLICO ESCOLAR EN ESTADIO JUAREZ
4	3	8	9	4	5	EVENTO DEPORTIVO DIURNO PRIVADO ESCOLAR EN ESTADIO JUAREZ
4	3	8	9	4	6	EVENTO DEPORTIVO DIURNO PRIVADO EN ESTADIO JUAREZ
4	3	8	9	4	7	EVENTO DEPORTIVO NOCTURNO PUBLICO ESCOLAR EN ESTADIO JUAREZ
4	3	8	9	4	8	EVENTO DEPORTIVO NOCTURNO PRIVADO ESCOLAR EN ESTADIO JUAREZ
4	3	8	9	4	9	EVENTO DEPORTIVO NOCTURNO PRIVADO EN ESTADIO JUAREZ
4	3	8	9	5	0	HORA/ENTRENAMIENTO DIURNO PUBLICO ESCOLAR EN ESTADIO JUAREZ
4	3	8	9	5	1	HORA/ENTRENAMIENTO DIURNO PRIVADO ESCOLAR EN ESTADIO JUAREZ
4	3	8	9	5	2	HORA/ENTRENAMIENTO DIURNO PRIVADO EN ESTADIO JUAREZ
4	3	8	9	5	3	HORA/ENTRENAMIENTO NOCTURNO PUBLICO ESCOLAR EN ESTADIO JUAREZ
4	3	8	9	5	4	HORA/ENTRENAMIENTO NOCTURNO PRIVADA ESCOLAR EN ESTADIO JUAREZ
4	3	8	9	5	5	HORA/ENTRENAMIENTO NOCTURNO PRIVADO EN ESTADIO JUAREZ
4	3	8	9	5	6	EVENTO CULTURAL O SOCIAL PUBLICO ESCOLAR EN ESTADIO JUAREZ
4	3	8	9	5	7	EVENTO CULTURAL O SOCIAL PRIVADO ESCOLAR EN ESTADIO JUAREZ
4	3	8	9	5	8	EVENTO CULTURAL O SOCIAL PRIVADO EN ESTADIO JUAREZ
4	3	8	9	5	9	EVENTO DEPORTIVO DIURNO PUBLICO ESCOLAR EN ESTADIO OLIMPICO
4	3	8	9	6	0	EVENTO DEPORTIVO DIURNO PRIVADO ESCOLAR EN ESTADIO OLIMPICO
4	3	8	9	6	1	EVENTO DEPORTIVO DIURNO PRIVADO EN ESTADIO OLIMPICO
4	3	8	9	6	2	EVENTO DEPORTIVO NOCTURNO PUBLICO ESCOLAR EN ESTADIO OLIMPICO
4	3	8	9	6	3	EVENTO DEPORTIVO NOCTURNO PRIVADO ESCOLAR EN ESTADIO OLIMPICO
4	3	8	9	6	4	EVENTO DEPORTIVO NOCTURNO PRIVADO EN ESTADIO OLIMPICO
4	3	8	9	6	5	HORA/ENTRENAMIENTO DIURNO PUBLICO ESCOLAR EN ESTADIO OLIMPICO
4	3	8	9	6	6	HORA/ENTRENAMIENTO DIURNO PRIVADO ESCOLAR EN ESTADIO OLIMPICO
4	3	8	9	6	7	HORA/ENTRENAMIENTO DIURNO PRIVADO EN ESTADIO OLIMPICO
4	3	8	9	6	8	HORA/ENTRENAMIENTO NOCTURNO PUBLICO ESCOLAR EN ESTADIO OLIMPICO
4	3	8	9	6	9	HORA/ENTRENAMIENTO NOCTURNO PRIVADA ESCOLAR EN ESTADIO OLIMPICO
4	3	8	9	7	0	HORA/ENTRENAMIENTO NOCTURNO PRIVADO EN ESTADIO OLIMPICO
4	3	8	9	7	1	EVENTO CULTURAL O SOCIAL PUBLICO ESCOLAR EN ESTADIO OLIMPICO
4	3	8	9	7	2	EVENTO CULTURAL O SOCIAL PRIVADO ESCOLAR EN ESTADIO OLIMPICO
4	3	8	9	7	3	EVENTO CULTURAL O SOCIAL PRIVADO EN ESTADIO OLIMPICO
4	3	8	9	7	4	EVENTO DEPORTIVO DIURNO PUBLICO ESCOLAR EN GIMNASIO NAYO REVILLA
4	3	8	9	7	5	EVENTO DEPORTIVO DIURNO PRIVADO ESCOLAR EN GIMNASIO NAYO REVILLA
4	3	8	9	7	6	EVENTO DEPORTIVO DIURNO PRIVADO EN GIMNASIO NAYO REVILLA
4	3	8	9	7	7	EVENTO DEPORTIVO NOCTURNO PUBLICO ESCOLAR EN GIMNASIO NAYO REVILLA
4	3	8	9	7	8	EVENTO DEPORTIVO NOCTURNO PRIVADO ESCOLAR EN GIMNASIO NAYO REVILLA
4	3	8	9	7	9	EVENTO DEPORTIVO NOCTURNO PRIVADO EN GIMNASIO NAYO REVILLA
4	3	8	9	8	0	HORA/ENTRENAMIENTO DIURNO PUBLICO ESCOLAR EN GIMNASIO NAYO REVILLA
4	3	8	9	8	1	HORA/ENTRENAMIENTO DIURNO PRIVADO ESCOLAR EN GIMNASIO NAYO REVILLA
4	3	8	9	8	2	HORA/ENTRENAMIENTO DIURNO PRIVADO EN GIMNASIO NAYO REVILLA
4	3	8	9	8	3	HORA/ENTRENAMIENTO NOCTURNO PUBLICO ESCOLAR EN GIMNASIO NAYO REVILLA
4	3	8	9	8	4	HORA/ENTRENAMIENTO NOCTURNO PRIVADA ESCOLAR EN GIMNASIO NAYO REVILLA
4	3	8	9	8	5	HORA/ENTRENAMIENTO NOCTURNO PRIVADO EN GIMNASIO NAYO REVILLA
4	3	8	9	8	6	EVENTO CULTURAL O SOCIAL PUBLICO ESCOLAR EN GIMNASIO NAYO REVILLA
4	3	8	9	8	7	EVENTO CULTURAL O SOCIAL PRIVADO ESCOLAR EN GIMNASIO NAYO REVILLA
4	3	8	9	8	8	EVENTO CULTURAL O SOCIAL PRIVADO EN GIMNASIO NAYO REVILLA
4	3	8	9	8	9	EVENTO ACADEMICO PUBLICO ESCOLAR EN GIMNASIO NAYO REVILLA
4	3	8	9	9	0	EVENTO ACADEMICO PRIVADO ESCOLAR EN GIMNASIO NAYO REVILLA
4	3	8	9	9	1	EVENTO DEPORTIVO DIURNO PUBLICO ESCOLAR EN CANCHAS SINTETICAS AZULES
4	3	8	9	9	2	EVENTO DEPORTIVO DIURNO PRIVADO ESCOLAR EN CANCHAS SINTETICAS AZULES
4	3	8	9	9	3	EVENTO DEPORTIVO DIURNO PRIVADO EN CANCHAS SINTETICAS AZULES
4	3	8	9	9	4	EVENTO DEPORTIVO NOCTURNO PUBLICO ESCOLAR EN CANCHAS SINTETICAS AZULES
4	3	8	9	9	5	EVENTO DEPORTIVO NOCTURNO PRIVADO ESCOLAR EN CANCHAS SINTETICAS AZULES
4	3	8	9	9	6	EVENTO DEPORTIVO NOCTURNO PRIVADO EN CANCHAS SINTETICAS AZULES
4	3	8	9	9	7	HORA/ENTRENAMIENTO DIURNO PUBLICO ESCOLAR EN CANCHAS SINTETICAS AZULES
4	3	8	9	9	8	HORA/ENTRENAMIENTO DIURNO PRIVADO ESCOLAR EN CANCHAS SINTETICAS AZULES

CRI (CLASIFICADOR POR RUBRO DE INGRESOS)

2024

DESCRIPCIÓN

Rubro	Tipo	Clase	Clase2	Concepto	Concepto
4	3	8	9	9	HORA/ENTRENAMIENTO DIURNO PRIVADO EN CANCHAS SINTETICAS AZULES
4	3	9	0	0	SERVICIOS PRESTADOS POR INSTITUTO CHIHUAHUENSE DEL DEPORTE Y CULTURA FISICA (SEGUNDA PARTE)
4	3	9	0	1	HORA/ENTRENAMIENTO NOCTURNO PUBLICO ESCOLAR EN CANCHAS SINTETICAS AZULES
4	3	9	0	2	HORA/ENTRENAMIENTO NOCTURNO PRIVADO ESCOLAR EN CANCHAS SINTETICAS AZULES
4	3	9	0	3	HORA/ENTRENAMIENTO NOCTURNO PRIVADO EN CANCHAS SINTETICAS AZULES
4	3	9	0	4	EVENTO CULTURAL O SOCIAL PUBLICO ESCOLAR EN CANCHAS SINTETICAS AZULES
4	3	9	0	5	EVENTO CULTURAL O SOCIAL PRIVADO ESCOLAR EN CANCHAS SINTETICAS AZULES
4	3	9	0	6	EVENTO CULTURAL O SOCIAL PRIVADO EN CANCHAS SINTETICAS AZULES
4	3	9	0	7	AREA NO.1 NOCTURNO PUBLICO ESCOLAR EN JARDINES EL MORTERO
4	3	9	0	8	AREA NO.1 NOCTURNO PRIVADO ESCOLAR EN JARDINES EL MORTERO
4	3	9	0	9	AREA NO.1 NOCTURNO PRIVADO EN JARDINES EL MORTERO
4	3	9	0	10	AREA NO. 2 Y 3 NOCTURNO PUBLICO ESCOLAR EN JARDINES EL MORTERO
4	3	9	0	11	AREA NO. 2 Y 3 NOCTURNO PRIVADO ESCOLAR EN JARDINES EL MORTERO
4	3	9	0	12	AREA NO. 2 Y 3 NOCTURNO PRIVADO EN JARDINES EL MORTERO
4	3	9	0	13	AREA NO. 1 DIURNO PUBLICO ESCOLAR EN JARDINES EL MORTERO
4	3	9	0	14	AREA NO. 1 DIURNO PRIVADO ESCOLAR EN JARDINES EL MORTERO
4	3	9	0	15	AREA NO. 1 DIURNO PRIVADO EN JARDINES EL MORTERO
4	3	9	0	16	AREA NO. 2 Y 3 DIURNO PUBLICO ESCOLAR EN JARDINES EL MORTERO
4	3	9	0	17	AREA NO. 2 Y 3 DIURNO PRIVADO ESCOLAR EN JARDINES EL MORTERO
4	3	9	0	18	AREA NO. 2 Y 3 DIURNO PRIVADO EN JARDINES EL MORTERO
4	3	9	0	19	EVENTO DEPORTIVO CAMPO NO. 1 Y 2 PUBLICO ESCOLAR EN UNIDAD BUGARINI
4	3	9	0	20	EVENTO DEPORTIVO CAMPO NO. 1 Y 2 PRIVADO ESCOLAR EN UNIDAD BUGARINI
4	3	9	0	21	EVENTO DEPORTIVO CAMPO NO. 1 Y 2 PRIVADO EN UNIDAD BUGARINI
4	3	9	0	22	EVENTO DEPORTIVO NOCTURNO CAMPO NO.1 PUBLICO ESCOLAR EN UNIDAD BUGARINI
4	3	9	0	23	EVENTO DEPORTIVO NOCTURNO CAMPO NO.1 PRIVADO ESCOLAR EN UNIDAD BUGARINI
4	3	9	0	24	EVENTO DEPORTIVO NOCTURNO CAMPO NO.1 PRIVADO EN UNIDAD BUGARINI
4	3	9	0	25	HORA/ENTRENAMIENTO DIURNO PUBLICO ESCOLAR EN UNIDAD BUGARINI
4	3	9	0	26	HORA/ENTRENAMIENTO DIURNO PRIVADO ESCOLAR EN UNIDAD BUGARINI
4	3	9	0	27	HORA/ENTRENAMIENTO DIURNO PRIVADO EN UNIDAD BUGARINI
4	3	9	0	28	HORA/ENTRENAMIENTO NOCTURNO PUBLICO ESCOLAR EN UNIDAD BUGARINI
4	3	9	0	29	HORA/ENTRENAMIENTO NOCTURNO PRIVADO ESCOLAR EN UNIDAD BUGARINI
4	3	9	0	30	HORA/ENTRENAMIENTO NOCTURNO PRIVADO EN UNIDAD BUGARINI
4	3	9	0	31	EVENTO CULTURAL O SOCIAL PUBLICO ESCOLAR EN UNIDAD BUGARINI
4	3	9	0	32	EVENTO CULTURAL O SOCIAL PRIVADO ESCOLAR EN UNIDAD BUGARINI
4	3	9	0	33	EVENTO CULTURAL O SOCIAL PRIVADO EN UNIDAD BUGARINI
4	3	9	0	34	EVENTO DEPORTIVO DIURNO PUBLICO ESCOLAR CAMPO FUTBOL AMERICANO CIUDAD DEPORTIVA
4	3	9	0	35	EVENTO DEPORTIVO DIURNO PRIVADO ESCOLAR CAMPO FUTBOL AMERICANO CIUDAD DEPORTIVA
4	3	9	0	36	EVENTO DEPORTIVO DIURNO PRIVADO CAMPO FUTBOL AMERICANO CIUDAD DEPORTIVA
4	3	9	0	37	EVENTO DEPORTIVO NOCTURNO PUBLICO ESCOLAR CAMPO FUTBOL AMERICANO CIUDAD DEPORTIVA
4	3	9	0	38	EVENTO DEPORTIVO NOCTURNO PRIVADO ESCOLAR CAMPO FUTBOL AMERICANO CIUDAD DEPORTIVA
4	3	9	0	39	EVENTO DEPORTIVO NOCTURNO PRIVADO CAMPO FUTBOL AMERICANO CIUDAD DEPORTIVA
4	3	9	0	40	HORA/ENTRENAMIENTO DIURNO PUBLICO ESCOLAR CAMPO FUTBOL AMERICANO CIUDAD DEPORTIVA
4	3	9	0	41	HORA/ENTRENAMIENTO DIURNO PRIVADO ESCOLAR CAMPO FUTBOL AMERICANO CIUDAD DEPORTIVA
4	3	9	0	42	HORA/ENTRENAMIENTO DIURNO PRIVADO CAMPO FUTBOL AMERICANO CIUDAD DEPORTIVA
4	3	9	0	43	HORA/ENTRENAMIENTO NOCTURNO PUBLICO ESCOLAR CAMPO FUTBOL AMERICANO CIUDAD DEPORTIVA
4	3	9	0	44	HORA/ENTRENAMIENTO NOCTURNO PRIVADO ESCOLAR CAMPO FUTBOL AMERICANO CIUDAD DEPORTIVA
4	3	9	0	45	HORA/ENTRENAMIENTO NOCTURNO PRIVADO CAMPO FUTBOL AMERICANO CIUDAD DEPORTIVA
4	3	9	0	46	EVENTO CULTURAL O SOCIAL PUBLICO ESCOLAR CAMPO FUTBOL AMERICANO CIUDAD DEPORTIVA
4	3	9	0	47	EVENTO CULTURAL O SOCIAL PRIVADO ESCOLAR CAMPO FUTBOL AMERICANO CIUDAD DEPORTIVA
4	3	9	0	48	EVENTO CULTURAL O SOCIAL PRIVADO CAMPO FUTBOL AMERICANO CIUDAD DEPORTIVA
4	3	9	0	49	EVENTO DEPORTIVO DIURNO PUBLICO ESCOLAR UNIDAD DEPORTIVA SUR
4	3	9	0	50	EVENTO DEPORTIVO DIURNO PRIVADO ESCOLAR UNIDAD DEPORTIVA SUR
4	3	9	0	51	EVENTO DEPORTIVO DIURNO PRIVADO UNIDAD DEPORTIVA SUR
4	3	9	0	52	EVENTO DEPORTIVO NOCTURNO PUBLICO ESCOLAR UNIDAD DEPORTIVA SUR
4	3	9	0	53	EVENTO DEPORTIVO NOCTURNO PRIVADO ESCOLAR UNIDAD DEPORTIVA SUR
4	3	9	0	54	EVENTO DEPORTIVO NOCTURNO PRIVADO UNIDAD DEPORTIVA SUR
4	3	9	0	55	HORA/ENTRENAMIENTO DIURNO PUBLICO ESCOLAR UNIDAD DEPORTIVA SUR
4	3	9	0	56	HORA/ENTRENAMIENTO DIURNO PRIVADO ESCOLAR UNIDAD DEPORTIVA SUR
4	3	9	0	57	HORA/ENTRENAMIENTO DIURNO PRIVADO UNIDAD DEPORTIVA SUR
4	3	9	0	58	HORA/ENTRENAMIENTO NOCTURNO PUBLICO ESCOLAR UNIDAD DEPORTIVA SUR
4	3	9	0	59	HORA/ENTRENAMIENTO NOCTURNO PRIVADO ESCOLAR UNIDAD DEPORTIVA SUR
4	3	9	0	60	HORA/ENTRENAMIENTO NOCTURNO PRIVADO UNIDAD DEPORTIVA SUR
4	3	9	0	61	EVENTO CULTURAL O SOCIAL PUBLICO ESCOLAR UNIDAD DEPORTIVA SUR
4	3	9	0	62	EVENTO CULTURAL O SOCIAL PRIVADO ESCOLAR UNIDAD DEPORTIVA SUR
4	3	9	0	63	EVENTO CULTURAL O SOCIAL PRIVADO UNIDAD DEPORTIVA SUR
4	3	9	0	64	EVENTO DEPORTIVO DIURNO PUBLICO ESCOLAR EN CAMPOS DE FUTBOL
4	3	9	0	65	EVENTO DEPORTIVO DIURNO PRIVADO ESCOLAR EN CAMPOS DE FUTBOL
4	3	9	0	66	EVENTO DEPORTIVO DIURNO PRIVADO EN CAMPOS DE FUTBOL
4	3	9	0	67	EVENTO DEPORTIVO NOCTURNO PUBLICO ESCOLAR EN CAMPOS DE FUTBOL
4	3	9	0	68	EVENTO DEPORTIVO NOCTURNO PRIVADO ESCOLAR EN CAMPOS DE FUTBOL
4	3	9	0	69	EVENTO DEPORTIVO NOCTURNO PRIVADO EN CAMPOS DE FUTBOL
4	3	9	0	70	HORA/ENTRENAMIENTO DIURNO PUBLICO ESCOLAR EN CAMPOS DE FUTBOL
4	3	9	0	71	HORA/ENTRENAMIENTO DIURNO PRIVADO ESCOLAR EN CAMPOS DE FUTBOL
4	3	9	0	72	HORA/ENTRENAMIENTO DIURNO PRIVADO EN CAMPOS DE FUTBOL
4	3	9	0	73	HORA/ENTRENAMIENTO NOCTURNO PUBLICO ESCOLAR EN CAMPOS DE FUTBOL
4	3	9	0	74	HORA/ENTRENAMIENTO NOCTURNO PRIVADO ESCOLAR EN CAMPOS DE FUTBOL
4	3	9	0	75	HORA/ENTRENAMIENTO NOCTURNO PRIVADO EN CAMPOS DE FUTBOL
4	3	9	0	76	EVENTO CULTURAL O SOCIAL PUBLICO ESCOLAR EN CAMPOS DE FUTBOL
4	3	9	0	77	EVENTO CULTURAL O SOCIAL PRIVADO ESCOLAR EN CAMPOS DE FUTBOL
4	3	9	0	78	EVENTO CULTURAL O SOCIAL PRIVADO EN CAMPOS DE FUTBOL
4	3	9	0	79	EVENTO DEPORTIVO DIURNO PUBLICO ESCOLAR EN CAMPOS DE BEISBOL
4	3	9	0	80	EVENTO DEPORTIVO DIURNO PRIVADO ESCOLAR EN CAMPOS DE BEISBOL
4	3	9	0	81	EVENTO DEPORTIVO DIURNO PRIVADO EN CAMPOS DE BEISBOL
4	3	9	0	82	EVENTO DEPORTIVO NOCTURNO PUBLICO ESCOLAR EN CAMPOS DE BEISBOL
4	3	9	0	83	EVENTO DEPORTIVO NOCTURNO PRIVADO ESCOLAR EN CAMPOS DE BEISBOL
4	3	9	0	84	EVENTO DEPORTIVO NOCTURNO PRIVADO EN CAMPOS DE BEISBOL
4	3	9	0	85	HORA/ENTRENAMIENTO DIURNO PUBLICO ESCOLAR EN CAMPOS DE BEISBOL
4	3	9	0	86	HORA/ENTRENAMIENTO DIURNO PRIVADO ESCOLAR EN CAMPOS DE BEISBOL
4	3	9	0	87	HORA/ENTRENAMIENTO DIURNO PRIVADO EN CAMPOS DE BEISBOL
4	3	9	0	88	HORA/ENTRENAMIENTO NOCTURNO PUBLICO ESCOLAR EN CAMPOS DE BEISBOL

CRI (CLASIFICADOR POR RUBRO DE INGRESOS)

2024

DESCRIPCIÓN

Rubro	Tipo	Clase	Clase2	Concepto	Concepto
4	3	9	0	8	9
4	3	9	0	9	0
4	3	9	0	9	1
4	3	9	0	9	2
4	3	9	0	9	3
4	3	9	0	9	4
4	3	9	0	9	5
4	3	9	0	9	6
4	3	9	0	9	7
4	3	9	0	9	8
4	3	9	0	9	9
4	3	9	1	0	0
4	3	9	1	0	1
4	3	9	1	0	2
4	3	9	1	0	3
4	3	9	2	0	0
4	3	9	2	0	1
4	3	9	2	0	2
4	3	9	2	0	3
4	3	9	2	0	4
4	3	9	3	0	0
4	3	9	3	0	1
4	3	9	3	0	2
4	3	9	3	0	3
4	3	9	3	0	4
4	3	9	3	0	5
4	3	9	3	0	6
4	3	9	3	0	7
4	3	9	3	0	8
4	3	9	3	0	9
4	3	9	3	1	0
4	3	9	3	1	1
4	3	9	3	1	2
4	3	9	3	1	3
4	3	9	3	1	4
4	3	9	3	1	5
4	3	9	3	1	6
4	3	9	3	1	7
4	3	9	3	1	8
4	3	9	3	1	9
4	3	9	3	2	0
4	3	9	3	2	1
4	3	9	3	2	2
4	3	9	3	2	3
4	3	9	3	2	4
4	3	9	3	2	5
4	3	9	3	2	6
4	3	9	3	2	7
4	3	9	3	2	8
4	3	9	3	2	9
4	3	9	3	3	0
4	3	9	3	3	1
4	3	9	3	3	2
4	3	9	3	3	3
4	3	9	3	3	4
4	3	9	3	3	5
4	3	9	3	3	6
4	3	9	3	3	7
4	3	9	3	3	8
4	3	9	3	3	9
4	3	9	3	4	0
4	3	9	3	4	1
4	3	9	3	4	2
4	3	9	3	4	3
4	3	9	3	4	4
4	3	9	3	4	5
4	3	9	3	4	6
4	3	9	3	4	7
4	3	9	3	4	8
4	3	9	3	4	9
4	3	9	3	5	0
4	3	9	3	5	1
4	3	9	3	5	2
4	3	9	3	5	3
4	3	9	3	5	4
4	3	9	3	5	5
4	3	9	3	5	6
4	3	9	3	5	7
4	3	9	3	5	8
4	3	9	3	5	9
4	3	9	3	6	0
4	3	9	3	6	1
4	3	9	3	6	2
4	3	9	3	6	3
4	3	9	3	6	4
4	3	9	3	6	5
4	3	9	3	6	6
4	3	9	3	6	7

CRI (CLASIFICADOR POR RUBRO DE INGRESOS)

2024

DESCRIPCIÓN

Rubro	Tipo	Clase	Clase2	Concepto	Concepto
4	3	9	3	6	8
4	3	9	3	6	9
4	3	9	3	7	0
4	3	9	3	7	1
4	3	9	3	7	2
4	3	9	3	7	3
4	3	9	3	7	4
4	3	9	3	7	5
4	3	9	4	0	0
4	3	9	4	0	1
4	3	9	5	0	0
4	3	9	5	0	1
4	3	9	6	0	0
4	3	9	6	0	1
4	3	9	6	0	2
4	3	9	6	0	3
4	3	9	6	0	4
4	3	9	6	0	5
4	3	9	6	0	6
4	3	9	6	0	7
4	3	9	6	0	8
4	3	9	6	0	9
4	3	9	6	1	0
4	3	9	6	1	1
4	3	9	6	1	2
4	3	9	6	1	3
4	3	9	6	1	4
4	3	9	6	1	5
4	3	9	6	1	6
4	3	9	6	1	7
4	3	9	6	1	8
4	3	9	6	1	9
4	3	9	6	2	0
4	3	9	6	2	1
4	3	9	6	2	2
4	3	9	6	2	3
4	3	9	7	0	0
4	3	9	7	0	1
4	3	9	7	0	2
4	3	9	8	0	0
4	3	9	8	0	1
4	3	9	8	0	2
4	3	9	8	0	3
4	3	9	8	0	4
4	3	9	8	0	5
4	3	9	8	0	6
4	3	9	8	0	7
4	3	9	8	0	8
4	3	9	8	0	9
4	3	9	8	1	0
4	3	9	8	1	1
4	3	9	8	1	2
4	3	9	8	1	3
4	3	9	8	1	4
4	3	9	8	1	5
4	3	9	8	1	6
4	3	9	8	1	7
4	3	9	9	0	0
4	3	9	9	0	1
4	4	0	0	0	0
4	5	0	0	0	0
4	5	0	1	0	0
4	5	0	1	0	1
4	5	0	1	0	2
4	5	0	1	0	3
4	5	0	1	0	4
4	5	0	1	0	5
4	5	0	1	0	6
4	5	0	1	0	7

CRI (CLASIFICADOR POR RUBRO DE INGRESOS)

2024

DESCRIPCIÓN

Rubro	Tipo	Clase	Clase2	Concepto	Concepto	
4	5	0	1	0	8	ESTIMULO FISCAL ESTADO, MUNICIPIOS Y ORGANISMOS DESCENTRALIZADOS MULTA POR ACTOS DE EJECUCION ESTATALES (DERECHO VEHICULAR)
4	5	0	1	0	9	MULTA POR EXTEMPORANEIDAD DE AVISOS
4	5	0	1	1	0	RECARGOS POR DERECHOS GOBERNACION
4	5	0	1	1	1	PARTE ACTUALIZADA MULTAS POR EXTEMPORANEIDAD ESTATALES (DERECHO VEHICULAR)
4	5	0	1	1	2	MULTAS POR EXTEMPORANEIDAD (50 UMAS)
4	5	0	1	1	3	ESTIMULO FISCAL ESTADO, MUNICIPIOS Y ORGANISMOS DESCENTRALIZADOS MULTAS POR ACTOS DE EJECUCION (50 UMAS)
4	5	0	1	1	4	ESTIMULO FISCAL ESTADO, MUNICIPIOS Y ORGANISMOS DESCENTRALIZADOS PARTE ACTUALIZADA MULTAS POR ACTOS DE EJECUCION ESTATALES (DERECHO VEHICULAR)
4	5	0	1	1	5	ESTIMULO COVID-19 RECARGOS POR DERECHOS
4	5	0	1	1	6	DIFFERENCIA POR RECARGOS POR DERECHOS
4	5	0	1	1	7	ESTIMULO FISCAL ESTADO, MUNICIPIOS Y ORGANISMOS DESCENTRALIZADOS RECARGOS ESTATALES GOBERNACION
4	5	0	1	1	8	MULTAS POR EXTEMPORANEIDAD (60 UMAS)
4	5	0	1	1	9	ESTIMULO FISCAL ESTADO, MUNICIPIOS Y ORGANISMOS DESCENTRALIZADOS MULTAS POR ACTOS DE EJECUCION (60 UMAS)
4	5	0	1	2	0	RECARGOS ESTATALES DERECHO EXP HOLOGRAMA MAQ JUEGOS O AZAR
4	5	0	1	2	1	PARTE ACTUALIZADA MULTA GOBERNACION
4	5	0	1	2	2	PARTE ACTUALIZADA MULTAS POR EXTEMPORANEIDAD (60 UMAS)
4	5	0	1	2	3	PARTE ACTUALIZADA MULTAS POR EXTEMPORANEIDAD (50 UMAS)
4	9	0	0	0	0	DERECHOS NO COMPRENDIDOS EN LA LEY DE INGRESOS VIGENTE, CAUSADOS EN EJERCICIOS FISCALES ANTERIORES PENDIENTES DE LIQUIDACION O PAGO
5	0	0	0	0	0	PRODUCTOS
5	1	0	0	0	0	PRODUCTOS
5	1	0	1	0	0	EXPLOTACION DE BIENES PATRIMONIALES
5	1	0	1	0	1	EXPLOTACION DE BIENES PATRIMONIALES
5	1	0	1	0	2	BRAZALETE PARA REOS
5	1	0	1	0	3	ESPACIOS COMERCIALES Y PUBLICIDAD
5	1	0	1	0	4	ESTACIONAMIENTOS GOBIERNO DEL ESTADO
5	1	0	1	0	5	INFRAESTRUCTURA RURAL MAQUINARIA (DESMONTES)
5	1	0	1	0	6	INFRAESTRUCTURA RURAL PERFORACION DE POZOS
5	1	0	1	0	7	USO DE INSTALACIONES DEPORTIVAS
5	1	0	1	0	8	PARQUE NACIONAL CUMBRES DE MAJALCA
5	1	0	1	0	9	TALLERES GRAFICOS
5	1	0	1	1	0	SELLOS AUTOENTINTABLES
5	1	0	1	1	1	TROLLEY TURISTICO TARAHUMARA
5	1	0	1	1	2	CAMINOS RURALES EXPORTACION DE BIENES PATRIMONIALES
5	1	0	1	1	3	ESTACIONAMIENTO EL PUEBLITO CD. JUAREZ
5	1	0	1	1	4	PARQUE HERMANOS ESCOBAR
5	1	0	1	1	5	RENTA PLAZA DEL ANGEL
5	1	0	1	1	6	RENTA ESPACIOS PUBLICOS
5	1	0	2	0	0	PRODUCTOS QUE GENERAN INGRESOS CORRIENTES DE LA SECRETARIA DE DESARROLLO URBANO Y ECOLOGIA
5	1	0	2	0	1	OTROS PRODUCTOS QUE GENERAN INGRESOS CORRIENTES DE LA SECRETARIA DE DESARROLLO URBANO Y ECOLOGIA
5	1	0	2	0	2	COLONIA GENARO VAZQUEZ (BELLA VISTA)
5	1	0	2	0	3	COLONIA MANUEL CLOUTHIER TRABAJOS
5	1	0	2	0	4	ENAJENACION DE INMUEBLES RESERVAS TERRITORIALES
5	1	0	2	0	5	FRACCIONAMIENTO UNIVERSITARIO
5	1	0	2	0	6	PROGRAMA COMERCIALIZACION
5	1	0	2	0	7	PROGRAMA DOTACION DE SUELO
5	1	0	2	0	8	RECUPERACION DE LOTES Y TITULACION
5	1	0	2	0	9	TERRENOS CIUDAD GUERRERO
5	1	0	2	1	0	GRANJAS CERRO GRANDE
5	1	0	2	1	1	COLONIA LA NORIA
5	1	0	2	1	2	COLONIA DESARROLLO URBANO
5	1	0	2	1	3	COLONIA LOMA LINDA, PARRAL
5	1	0	2	1	4	RENTA MODULOS JOSE PISTOLAS MENESES
5	1	0	3	0	0	PRODUCTOS QUE GENERAN INGRESOS CORRIENTES
5	1	0	3	0	1	OTROS PRODUCTOS QUE GENERAN INGRESOS CORRIENTES
5	1	0	3	0	2	CHATARRA
5	1	0	3	0	3	CONSTANCIA DE POSESION DE LOTES
5	1	0	3	0	4	FORMATOS (TALLERES GRAFICOS)
5	1	0	3	0	5	FORMATOS PARA ASENTAMIENTO DE ACTOS DE REGISTRO CIVIL
5	1	0	3	0	6	FORMATOS PARA CERTIFICACION DE ACTOS DE REGISTRO CIVIL
5	1	0	3	0	7	FORMATOS SH54-19 CERTIFICACION ACTOS REGISTRO CIVIL A PRESIDENCIAS
5	1	0	3	0	8	LIBROS DE HISTORIA NIVEL PREPARATORIA
5	1	0	3	0	9	LIBROS Y ANTOLOGIA PARA PREPARATORIA Y TELEBACHILLERATO
5	1	0	3	1	0	MATERIAL DIDACTICO
5	1	0	3	1	1	MATERIAL DIDACTICO FORMATO DE TRASLACION DE DOMINIO
5	1	0	3	1	2	MATERIAL DIDACTICO ELABORACION TRABAJOS IMPRENTA ESTADO
5	1	0	3	1	3	MATERIAL DIDACTICO MESA TECNICA JUAREZ S.E.E.CH. EVALUACIONES 1°, 2° Y 3° DE PRIMARIA
5	1	0	3	1	4	MATERIAL DIDACTICO MESA TECNICA JUAREZ S.E.E.CH. EVALUACIONES 4°, 5° Y 6° DE PRIMARIA
5	1	0	3	1	5	MATERIAL DIDACTICO MESA TECNICA JUAREZ S.E.E.CH. EVALUACIONES DOSIFICACIONES 1°, 2°, 3°, 4°, 5° Y 6° DE PRIMARIA
5	1	0	3	1	6	MATERIAL DIDACTICO MESA TECNICA JUAREZ S.E.E.CH. MATERIAL DE APOYO 1°, 2°, 3°, 4°, 5° Y 6° DE PRIMARIA
5	1	0	3	1	7	MATERIAL DIDACTICO MESA TECNICA CHIHUAHUA S.E.E.CH. EVALUACIONES
5	1	0	3	1	8	MATERIAL DIDACTICO MESA TECNICA CHIHUAHUA S.E.E.CH. CLAVES
5	1	0	3	1	9	MATERIAL DIDACTICO MESA TECNICA CHIHUAHUA S.E.E.CH. MATERIALES
5	1	0	3	2	0	MATERIAL DIDACTICO MESA TECNICA CHIHUAHUA S.E.E.CH. DOSIFICACIONES
5	1	0	3	2	1	MATERIAL DIDACTICO MESA TECNICA CHIHUAHUA S.E.E.CH. MATERIALES ESPECIALES
5	1	0	3	2	2	RECICLADO EN LAS OFICINAS GUBERNAMENTALES
5	1	0	3	2	3	VENTA AL PUBLICO DE TARJETAS DE TELEPEAJE CHIHUAHUA
5	1	0	3	2	4	VENTA AL PUBLICO DE TARJETAS DE TELEPEAJE CHIHUAHUA DESCUENTO
5	1	0	3	2	5	VENTA DE CHATARRA POR ACTOS DE COMERCIO EXTERIOR
5	1	0	3	2	6	HOLOGRAMA DE VERIFICACION VEHICULAR
5	1	0	3	2	7	CONVENIO JMAS
5	1	0	3	2	8	MANTENIMIENTO RECAUDACIONES DE RENTAS POR EMISION DE COPIAS
5	1	0	3	2	9	MAPA DEL ESTADO DE CHIHUAHUA
5	1	0	3	3	0	REMATE DE MOBILIARIO
5	1	0	3	3	1	REMATE DE VEHICULOS
5	1	0	3	3	2	REMATE DE AERONAVES

CRI (CLASIFICADOR POR RUBRO DE INGRESOS)

2024

DESCRIPCIÓN

Rubro	Tipo	Clase	Clase2	Concepto	Concepto	
5	1	1	1	6	5	LIBROS PROGRAMA EDITORIAL VALOR \$700.00
5	1	1	1	6	6	LIBROS PROGRAMA PUBLICACIONES VALOR \$80.00
5	1	1	1	6	7	LIBROS PROGRAMA PUBLICACIONES VALOR \$90.00
5	1	1	1	6	8	LIBROS PROGRAMA PUBLICACIONES VALOR \$100.00
5	1	1	1	6	9	LIBROS PROGRAMA PUBLICACIONES VALOR \$120.00
5	1	1	1	7	0	LIBROS PROGRAMA PUBLICACIONES VALOR \$150.00
5	1	1	1	7	1	LIBROS PROGRAMA PUBLICACIONES VALOR 200.00
5	1	1	1	7	2	LIBROS PROGRAMA PUBLICACIONES VALOR \$250.00
5	1	1	1	7	3	CONSUMIBLES MUSEO DEL DESIERTO CHIHUAHUENSE TRIPTICOS
5	1	1	1	7	4	CONSUMIBLES MUSEO DEL DESIERTO CHIHUAHUENSE AGUA PURIFICADA
5	1	1	1	7	5	CONSUMIBLES MUSEO DEL DESIERTO CHIHUAHUENSE LIBRO "HACE 72 MILLONES DE AÑOS: LOS DINOSAURIOS DE MEXICO", DE RUBEN RODRIGUEZ DE LA ROSA
5	1	1	1	8	1	SESION FOTOGRAFICA EN CENTAURO DEL NORTE
5	1	1	1	8	2	VENTA DE LIBROS EN CENTRO CULTURAL LOS LAURELES
5	1	1	1	8	3	VENTA DE BOLETOS CINETECA CHIHUAHUA
5	1	1	1	8	4	VENTA DE BOLETOS CINETECA CD JUAREZ
5	1	1	1	8	5	VENTA DE ARTESANIAS Y PRODUCTOS REGIONALES EN CENTRO CULTURAL LOS LAURELES
5	1	1	1	8	6	COMISION POR VENTA DE CAFE KALDI
5	1	1	1	8	7	EXPOSICION DE TUTANKAMON CENTRO CULTURAL PASO DEL NORTE
5	1	1	1	9	1	SESION FOTOGRAFICA EN QUINTA CAROLINA
5	1	1	1	9	2	MONTAIE Y ENSAYO RENTA DE USO TEMPORAL DEL INMUEBLE TEATRO DE LOS HEROES
5	1	1	1	9	3	MONTAIE Y ENSAYO RENTA DE USO TEMPORAL DEL INMUEBLE TEATRO DE CAMARA
5	1	1	1	9	4	SESION DE FOTOGRAFIA TEATRO DE LOS HEROES
5	1	1	1	9	5	SESION DE FOTOGRAFIA TEATRO DE CAMARA
5	1	1	1	9	6	GRABACION DE VIDEO TEATRO DE LOS HEROES
5	1	1	1	9	7	GRABACION DE VIDEO TEATRO DE CAMARA
5	1	1	1	9	8	RENTA DE PROYECTOR TEATRO DE LOS HEROES
5	1	1	1	9	9	RENTA DE LINOLEUM TEATRO DE LOS HEROES EVENTO COMERCIAL
5	1	1	2	0	0	OTROS PRODUCTOS QUE GENERAN INGRESOS CORRIENTES DE LA FISCALIA GENERAL DEL ESTADO
5	1	1	2	0	1	OTROS PRODUCTOS QUE GENERAN INGRESOS CORRIENTES DE LA FISCALIA GENERAL DEL ESTADO
5	1	1	2	0	9	SERVICIO DE DEPOSITO DE VEHICULOS CORRALON COMPLEJO ESTATAL DE SEGURIDAD PUBLICA
5	1	1	2	1	0	SERVICIOS TALLER MECANICO FISCALIA GENERAL DEL ESTADO CAMBIO DE ACEITE Y FILTRO DE VEHICULO 4 CILINDROS
5	1	1	2	1	1	SERVICIOS TALLER MECANICO FISCALIA GENERAL DEL ESTADO CAMBIO DE ACEITE Y FILTRO DE VEHICULO 8 CILINDROS
5	1	1	2	1	2	SERVICIOS TALLER MECANICO FISCALIA GENERAL DEL ESTADO MEDIA AFINACION VEHICULO 4 CILINDROS (TARIFA ABIERTO)
5	1	1	2	1	3	SERVICIOS TALLER MECANICO FISCALIA GENERAL DEL ESTADO MEDIA AFINACION VEHICULO 8 CILINDROS
5	1	1	3	0	0	OTROS PRODUCTOS QUE GENERAN INGRESOS CORRIENTES CONVENIO DE IMPRESION DE BOLETAS ELECTORALES
5	1	1	3	0	1	OTROS PRODUCTOS QUE GENERAN INGRESOS CORRIENTES CONVENIO DE IMPRESION DE BOLETAS ELECTORALES
5	1	1	3	0	2	CONVENIO DE IMPRESION DE BOLETAS ELECTORALES (COBRO)
5	1	1	4	0	0	OTROS PRODUCTOS QUE GENERAN INGRESOS CORRIENTES SECRETARIA DE DESARROLLO RURAL
5	1	1	4	0	1	OTROS PRODUCTOS QUE GENERAN INGRESOS CORRIENTES SECRETARIA DE DESARROLLO RURAL
5	1	1	4	0	2	EXPEDICION CONSTANCIA ALFALFA (PACA Y PELLETS) X TONELADA
5	1	1	4	0	3	EXPEDICION CONSTANCIA ALFALFA (PICADA) X TONELADA
5	1	1	4	0	4	EXPEDICION CONSTANCIA ALGODON (PACA BORRA) X PACA
5	1	1	4	0	5	EXPEDICION CONSTANCIA ALGODON (PACA PLUMA) X PACA
5	1	1	4	0	6	EXPEDICION CONSTANCIA ALGODON (SEMILLA Y RESIDUO DESPEPITE)
5	1	1	4	0	7	EXPEDICION CONSTANCIA AVENA (PACA Y RASTROJO) X TONELADA
5	1	1	4	0	8	EXPEDICION CONSTANCIA AVENA (SEMILLA) X TONELADA
5	1	1	4	0	9	EXPEDICION CONSTANCIA CACAHUATE (CASCARA) X TONELADA
5	1	1	4	1	0	EXPEDICION CONSTANCIA CACAHUATE (PACAS) X TONELADA
5	1	1	4	1	1	EXPEDICION CONSTANCIA CACAHUATE CON CASCARA X TONELADA
5	1	1	4	1	2	EXPEDICION CONSTANCIA CACAHUATE SIN CASCARA X TONELADA
5	1	1	4	1	3	EXPEDICION CONSTANCIA CAMOTE X TONELADA
5	1	1	4	1	4	EXPEDICION CONSTANCIA CEBOLLA X TONELADA
5	1	1	4	1	5	EXPEDICION CONSTANCIA CHILE CHIPOTLE X TONELADA
5	1	1	4	1	6	EXPEDICION CONSTANCIA CHILE FRESCO X TONELADA
5	1	1	4	1	7	EXPEDICION CONSTANCIA CHILE SECO X TONELADA
5	1	1	4	1	8	EXPEDICION CONSTANCIA CHILES SEMILLA X TONELADA
5	1	1	4	1	9	EXPEDICION CONSTANCIA CHIPOTLE (RESIDUO) X TONELADA
5	1	1	4	2	0	EXPEDICION CONSTANCIA DURAZNO X TONELADA
5	1	1	4	2	1	EXPEDICION CONSTANCIA FRIJOL (GRANO) X TONELADA
5	1	1	4	2	2	EXPEDICION CONSTANCIA FRIJOL (PACAS) X TONELADA
5	1	1	4	2	3	EXPEDICION CONSTANCIA FRUTAS X TONELADA
5	1	1	4	2	4	EXPEDICION CONSTANCIA HORTALIZAS (CALABAZA, LECHUGA, ZAHAHORIA) X TONELADA
5	1	1	4	2	5	EXPEDICION CONSTANCIA MANZANA X TONELADA
5	1	1	4	2	6	EXPEDICION CONSTANCIA MAIZ (ACOPIO) X TONELADA
5	1	1	4	2	7	EXPEDICION CONSTANCIA MAIZ (ELOTE) X TONELADA
5	1	1	4	2	8	EXPEDICION CONSTANCIA MAIZ (GRANO Y MOLIDO) X TONELADA
5	1	1	4	2	9	EXPEDICION CONSTANCIA MAIZ (RASTROJO) X TONELADA
5	1	1	4	3	0	EXPEDICION CONSTANCIA MAIZ (SILO) X TONELADA
5	1	1	4	3	1	EXPEDICION CONSTANCIA MELON X TONELADA
5	1	1	4	3	2	EXPEDICION CONSTANCIA NUEZ CON CASCARA \$60.00 X TONELADA
5	1	1	4	3	3	EXPEDICION CONSTANCIA NUEZ DESECHO \$20.00 X TONELADA
5	1	1	4	3	4	EXPEDICION CONSTANCIA NUEZ SIN CASCARA \$120.00 X TONELADA
5	1	1	4	3	5	EXPEDICION CONSTANCIA OTROS X TONELADA
5	1	1	4	3	6	EXPEDICION CONSTANCIA PAPA X TONELADA
5	1	1	4	3	7	EXPEDICION CONSTANCIA PLANTAS DE ALMACIGO X VEHICULO
5	1	1	4	3	8	EXPEDICION CONSTANCIA RESIDUO ARBOL FRUTAL (LEÑA DE PODA) X TONELADA
5	1	1	4	3	9	EXPEDICION CONSTANCIA SANDIA X TONELADA
5	1	1	4	4	0	EXPEDICION CONSTANCIA SORGO (RASTROJO) X TONELADA
5	1	1	4	4	1	EXPEDICION CONSTANCIA SORGO (SEMILLA Y MOLIDO) X TONELADA
5	1	1	4	4	2	EXPEDICION CONSTANCIA TOMATE X TONELADA
5	1	1	4	4	3	EXPEDICION CONSTANCIA TRIGO (GRANO Y MOLIDO) X TONELADA
5	1	1	4	4	4	EXPEDICION CONSTANCIA TRIGO (FORRAJE) X TONELADA
5	1	1	4	4	5	EXPEDICION CONSTANCIA UVA X TONELADA
5	1	1	4	4	6	EXPEDICION CONSTANCIA VIVEROS (ARBOL ORNATO O FRUTAL PRECIO POR CAMION) X VEHICULO
5	1	1	4	4	7	FERIA INTERNACIONAL DEL CHILE (ABIERTA PARA INSCRIPCIONES CON DESCUENTOS-OLI)
5	1	1	4	4	8	FERIA INTERNACIONAL DEL CHILE STAND 6X6
5	1	1	4	4	9	FERIA INTERNACIONAL DEL CHILE STAND 6X3

CRI (CLASIFICADOR POR RUBRO DE INGRESOS)

2024

Rubro	Tipo	Clase	Clase2	Concepto	DESCRIPCIÓN	
5	1	1	4	5	0	FERIA INTERNACIONAL DEL CHILE STAND 3X3 CAJON
5	1	1	4	5	1	FERIA INTERNACIONAL DEL CHILE STAND 3X2 ESQUINA
5	1	1	4	5	2	FERIA INTERNACIONAL DEL CHILE STAND 3X3 ESQUINA
5	1	1	4	5	3	FERIA INTERNACIONAL DEL CHILE MAQUINARIA 8X5 M
5	1	1	4	5	5	FERIA INTERNACIONAL DEL CHILE INSCRIPCION INVITADO ESPECIAL (COCTEL BIENVENIDA/CONFERENCIAS/CENA-RODEO)
5	1	1	4	5	6	FERIA INTERNACIONAL DEL CHILE INSCRIPCION ESTUDIANTE
5	1	1	4	5	7	ARBOLES E INSECTOS BENEFICOS PRODUCIDOS EN LOS VIVEROS DE LA SECRETARIA DE DESARROLLO RURAL
5	1	1	4	5	8	PRODUCCION DE PLANTA DEL VIVERO FORESTAL
5	1	1	5	0	0	OTROS PRODUCTOS QUE GENERAN INGRESOS CORRIENTES INSTITUTO DE JUSTICIA ALTERNATIVA (TRIBUNAL SUPERIOR DE JUSTICIA)
5	1	1	5	0	1	OTROS PRODUCTOS QUE GENERAN INGRESOS CORRIENTES INSTITUTO DE JUSTICIA ALTERNATIVA (TRIBUNAL SUPERIOR DE JUSTICIA)
5	1	1	5	0	4	CURSO/TALLER/SEMINARIO 40 HRS EN INSTITUTO DE JUSTICIA ALTERNATIVA
5	1	1	5	0	5	CURSO/TALLER/SEMINARIO 80 HRS EN INSTITUTO DE JUSTICIA ALTERNATIVA
5	1	1	5	0	6	CURSO/TALLER/SEMINARIO 120 HRS EN INSTITUTO DE JUSTICIA ALTERNATIVA
5	1	1	6	0	0	OTROS PRODUCTOS QUE GENERAN INGRESOS CORRIENTES INSTITUTO DE FORMACION Y ACTUALIZACION JUDICIAL (TRIBUNAL SUPERIOR DE JUSTICIA)
5	1	1	6	0	1	OTROS PRODUCTOS QUE GENERAN INGRESOS CORRIENTES INSTITUTO DE FORMACION Y ACTUALIZACION JUDICIAL (TRIBUNAL SUPERIOR DE JUSTICIA)
5	1	1	6	0	2	ESPECIALIDAD POR PERSONA EN INSTITUTO DE FORMACION Y ACTUALIZACION JUDICIAL
5	1	1	6	0	3	DIPLOMADO 120 HORAS CLASE POR PERSONA EN INSTITUTO DE FORMACION Y ACTUALIZACION JUDICIAL
5	1	1	6	0	4	DIPLOMADO 180 HORAS CLASE POR PERSONA EN INSTITUTO DE FORMACION Y ACTUALIZACION JUDICIAL
5	1	1	6	0	5	MAESTRIA POR PERSONA EN INSTITUTO DE FORMACION Y ACTUALIZACION JUDICIAL
5	1	1	6	0	6	DOCTORADO POR PERSONA EN INSTITUTO DE FORMACION Y ACTUALIZACION JUDICIAL
5	1	1	6	0	7	CURSO/TALLER/SEMINARIO 20-30 HORAS POR PERSONA EN INSTITUTO DE FORMACION Y ACTUALIZACION JUDICIAL
5	1	1	6	0	8	CURSO/TALLER/SEMINARIO 31-50 HORAS POR PERSONA EN INSTITUTO DE FORMACION Y ACTUALIZACION JUDICIAL
5	1	1	6	0	9	CURSO/TALLER/SEMINARIO 51-70 HORAS POR PERSONA EN INSTITUTO DE FORMACION Y ACTUALIZACION JUDICIAL
5	1	1	6	1	0	ENGARGOLADO 10-50 PAGINAS
5	1	1	6	1	1	ENGARGOLADO 51-100 PAGINAS
5	1	1	6	1	2	ENGARGOLADO 101-150 PAGINAS
5	1	1	6	1	3	POR ENTREGA EXTEMPORANEA DE LIBROS
5	1	1	6	1	4	ESPECIALIDAD POR SEMESTRE POR PERSONA EN INSTITUTO DE FORMACION Y ACTUALIZACION JUDICIAL
5	1	1	6	1	5	MAESTRIA POR SEMESTRE POR PERSONA EN INSTITUTO DE FORMACION Y ACTUALIZACION JUDICIAL
5	1	1	6	1	6	DOCTORADO POR SEMESTRE POR PERSONA EN INSTITUTO DE FORMACION Y ACTUALIZACION JUDICIAL
5	1	1	6	1	7	ESCANEO 1-100 HOJAS EN INSTITUTO DE FORMACION Y ACTUALIZACION JUDICIAL
5	1	1	6	1	8	ESCANEO 101 O MAS HOJAS EN INSTITUTO DE FORMACION Y ACTUALIZACION JUDICIAL
5	1	1	7	0	0	OTROS PRODUCTOS QUE GENERAN INGRESOS CORRIENTES COMISION ESTATAL DE VIVIENDA, SUELO E INFRAESTRUCTURA DEL ESTADO DE CHIHUAHUA
5	1	1	7	0	1	OTROS PRODUCTOS QUE GENERAN INGRESOS CORRIENTES COMISION ESTATAL DE VIVIENDA, SUELO E INFRAESTRUCTURA DEL ESTADO DE CHIHUAHUA
5	1	1	7	0	2	CARTA DE LIBERACION
5	1	1	7	0	3	CESION DE DERECHOS
5	1	1	7	0	4	AVALUOS
5	1	1	7	0	5	EXPEDICION DE PLANOS
5	1	1	7	0	6	VENTA DE VIVIENDA
5	1	1	7	0	7	VENTA DE MATERIALES
5	1	1	7	0	8	VIVIENDA RECUPERADA
5	1	1	8	0	0	OTROS PRODUCTOS QUE GENERAN INGRESOS CORRIENTES UNIVERSIDAD PEDAGOGICA NACIONAL DEL ESTADO
5	1	1	8	0	1	OTROS PRODUCTOS QUE GENERAN INGRESOS CORRIENTES UNIVERSIDAD PEDAGOGICA NACIONAL DEL ESTADO
5	1	1	8	0	2	PROCESO DE TITULACION DOCTORADO
5	1	1	8	0	3	PROCESO DE TITULACION DE LICENCIATURA
5	1	1	8	0	4	PROCESO DE TITULACION DE POSGRADO
5	1	1	8	0	5	RENTA MENSUAL DE CAFETERIA CAMPUS CHIHUAHUA
5	1	1	8	0	6	RENTA MENSUAL DE CAFETERIA CAMPUS PARRAL
5	1	1	9	0	0	OTROS PRODUCTOS QUE GENERAN INGRESOS CORRIENTES INSTITUTO CHIHUAHUENSE DEL DEPORTE Y CULTURA FISICA
5	1	1	9	0	1	OTROS PRODUCTOS QUE GENERAN INGRESOS CORRIENTES INSTITUTO CHIHUAHUENSE DEL DEPORTE Y CULTURA FISICA
5	1	1	9	0	2	RENTA SEMANAL DE ESPACIO POR M2, PARA VENTA DE ALIMENTOS, BARBACOA.
5	1	1	9	0	3	RENTA DE ESPACIO FIN DE SEMANA POR M2, PARA VENTA DE ALIMENTOS, BARBACOA.
5	1	1	9	0	4	RENTA DE ESPACIO POR M2 PARA EVENTO, VENTA DE ALIMENTOS, BARBACOA.
5	1	1	9	0	5	RENTA SEMANAL DE ESPACIO POR M2 PARA VENTA DE ALIMENTOS, CREPAS Y WAFLES
5	1	1	9	0	6	RENTA SEMANAL DE ESPACIO POR M2, PARA VENTA DE ALIMENTOS, COMIDA RAPIDA
5	1	1	9	0	7	RENTA DE ESPACIO FIN DE SEMANA POR M2, PARA VENTA DE ALIMENTOS, COMIDA RAPIDA
5	1	1	9	0	8	RENTA DE ESPACIO POR M2 PARA EVENTO, VENTA DE ALIMENTOS, COMIDA RAPIDA
5	1	1	9	0	9	RENTA SEMANAL DE ESPACIO POR M2, PARA VENTA DE ARREGLOS, PELUCHES
5	1	1	9	1	0	RENTA DE ESPACIO FIN DE SEMANA POR M2, PARA VENTA DE ARREGLOS, PELUCHES
5	1	1	9	1	1	RENTA DE ESPACIO POR M2 PARA EVENTO, VENTA DE ARREGLOS, PELUCHES
5	1	1	9	1	2	RENTA SEMANAL DE ESPACIO POR M2, PARA VENTA DE BEBIDAS, AGUAS FRESCAS
5	1	1	9	1	3	RENTA DE ESPACIO FIN DE SEMANA POR M2, PARA VENTA DE BEBIDAS, AGUAS FRESCAS
5	1	1	9	1	4	RENTA DE ESPACIO POR M2 PARA EVENTO, VENTA DE BEBIDAS, AGUAS FRESCAS
5	1	1	9	1	5	RENTA SEMANAL DE ESPACIO POR M2, PARA VENTA DE BEBIDAS, CAFE
5	1	1	9	1	6	RENTA DE ESPACIO SEMANAL POR M2, PARA VENTA DE MISCELANEO BOTANAS Y SODAS
5	1	1	9	1	7	RENTA DE ESPACIO FIN DE SEMANA POR M2, VENTA DE MISCELANEO BOTANAS Y SODAS
5	1	1	9	1	8	RENTA DE ESPACIO PARA EVENTO POR M2, PARA VENTA DE MISCELANEO BOTANAS Y SODAS
5	1	1	9	1	9	RENTA DE ESPACIO FIN DE SEMANA POR M2, PARA VENTA DE MISCELANEO, LOCAL
5	1	1	9	2	0	RENTA SEMANAL DE ESPACIO POR M2, PARA VENTA DE ELOTES
5	1	1	9	2	1	RENTA DE ESPACIO FIN DE SEMANA POR M2, PARA VENTA DE ELOTES
5	1	1	9	2	2	RENTA DE ESPACIO POR M2 PARA EVENTO, VENTA DE ELOTES
5	1	1	9	2	3	RENTA SEMANAL DE ESPACIO POR M2, PARA VENTA DE FRUTAS Y JICALETAS
5	1	1	9	2	4	RENTA DE ESPACIO FIN DE SEMANA POR M2, PARA VENTA DE FRUTAS Y JICALETAS
5	1	1	9	2	5	RENTA DE ESPACIO POR M2 PARA EVENTO, VENTA DE FRUTAS Y JICALETAS
5	1	1	9	2	6	RENTA SEMANAL DE ESPACIO POR M2, PARA VENTA DE ALGODONES
5	1	1	9	2	7	RENTA DE ESPACIO FIN DE SEMANA POR M2, PARA VENTA DE ALGODONES
5	1	1	9	2	8	RENTA DE ESPACIO POR M2 PARA EVENTO, VENTA DE ALGODONES
5	1	1	9	2	9	RENTA SEMANAL DE ESPACIO POR M2, PARA VENTA DE GLOBOS
5	1	1	9	3	0	RENTA DE ESPACIO FIN DE SEMANA POR M2, PARA VENTA DE GLOBOS
5	1	1	9	3	1	RENTA DE ESPACIO POR M2 PARA EVENTO, VENTA DE GLOBOS
5	1	1	9	3	2	RENTA SEMANAL DE ESPACIO POR M2, PARA VENTA DE HELADOS, PALETAS Y BOLIS
5	1	1	9	3	3	RENTA DE ESPACIO FIN DE SEMANA POR M2, PARA VENTA DE HELADOS, PALETAS Y BOLIS
5	1	1	9	3	4	RENTA DE ESPACIO POR M2 PARA EVENTO, VENTA DE HELADOS, PALETAS Y BOLIS
5	1	1	9	3	5	RENTA SEMANAL DE ESPACIO POR M2, PARA VENTA DE HELADOS, RASPADOS
5	1	1	9	3	6	RENTA DE ESPACIO FIN DE SEMANA POR M2, PARA VENTA DE HELADOS,RASPADOS

CRI (CLASIFICADOR POR RUBRO DE INGRESOS)

2024

DESCRIPCIÓN

Rubro	Tipo	Clase	Clase2	Concepto	Concepto
5	1	1	9	3	7 RENTA DE ESPACIO POR M2 PARA EVENTO, VENTA DE HELADOS, RASPADOS
5	1	1	9	3	8 RENTA SEMANAL DE ESPACIO POR M2, PARA VENTA DE JUGOS, JUGOS NATURALES
5	1	1	9	3	9 RENTA DE ESPACIO FIN DE SEMANA POR M2, PARA VENTA DE JUGOS, JUGOS NATURALES
5	1	1	9	4	0 RENTA DE ESPACIO POR M2 PARA EVENTO, VENTA DE JUGOS, JUGOS NATURALES
5	1	1	9	4	1 RENTA SEMANAL DE ESPACIO POR M2, PARA VENTA DE JUGUETES
5	1	1	9	4	2 RENTA DE ESPACIO FIN DE SEMANA POR M2, PARA VENTA DE JUGUETES
5	1	1	9	4	3 RENTA DE ESPACIO POR M2 PARA EVENTO, VENTA DE JUGUETES
5	1	1	9	4	4 RENTA SEMANAL DE ESPACIO POR M2, PARA VENTA DE PRODUCTOS NATURISTAS, NATURISTAS
5	1	1	9	4	5 RENTA DE ESPACIO FIN DE SEMANA POR M2, PARA VENTA DE PRODUCTOS NATURISTAS, NATURISTAS
5	1	1	9	4	6 RENTA SEMANAL DE ESPACIO POR M2, PARA VENTA DE PRODUCTOS NATURISTAS, MIEL
5	1	1	9	4	7 RENTA DE ESPACIO FIN DE SEMANA POR M2, PARA VENTA DE PRODUCTOS NATURISTAS, MIEL
5	1	1	9	4	8 RENTA DE ESPACIO POR M2 PARA EVENTO, VENTA DE PRODUCTOS NATURISTAS, MIEL
5	1	1	9	4	9 RENTA SEMANAL DE ESPACIO POR M2, PARA VENTA DE PRODUCTOS NATURISTAS, YOGURTH
5	1	1	9	5	0 RENTA DE ESPACIO FIN DE SEMANA POR M2, PARA VENTA DE PRODUCTOS NATURISTAS, YOGURTH
5	1	1	9	5	1 RENTA DE ESPACIO FIN DE SEMANA POR M2, PARA VENTA DE SERVICIOS, BRINCA-BRINCA
5	1	1	9	5	2 RENTA DE ESPACIO POR M2 PARA EVENTO, VENTA DE SERVICIOS, BRINCA-BRINCA
5	1	1	9	5	3 RENTA DE ESPACIO FIN DE SEMANA POR M2, PARA VENTA DE SERVICIOS, BUNGLIE SALTARIN
5	1	1	9	5	4 RENTA DE ESPACIO POR M2 PARA EVENTO, VENTA DE SERVICIOS, BUNGLIE SALTARIN
5	1	1	9	5	5 RENTA DE ESPACIO FIN DE SEMANA POR M2, PARA VENTA DE SERVICIOS, CERAMICA
5	1	1	9	5	6 RENTA DE ESPACIO FIN DE SEMANA POR M2, PARA VENTA DE SERVICIOS, CANICAS
5	1	1	9	5	7 RENTA DE ESPACIO POR M2 PARA EVENTO, VENTA DE SERVICIOS, CANICAS
5	1	1	9	5	8 RENTA DE ESPACIO FIN DE SEMANA POR M2, PARA VENTA DE SERVICIOS, GOLFITO
5	1	1	9	5	9 RENTA DE ESPACIO FIN DE SEMANA POR M2, PARA VENTA DE SERVICIOS, CARROS ELECTRICOS
5	1	1	9	6	0 RENTA DE ESPACIO POR M2 PARA EVENTO, VENTA DE SERVICIOS, CARROS ELECTRICOS
5	1	1	9	6	1 RENTA DE ESPACIO FIN DE SEMANA POR M2, PARA VENTA DE SERVICIOS, JUEGOS MECANICOS
5	1	1	9	6	2 RENTA DE ESPACIO POR M2 PARA EVENTO, VENTA DE SERVICIOS, JUEGOS MECANICOS
5	1	1	9	6	3 RENTA DE ESPACIO FIN DE SEMANA POR M2, PARA VENTA DE SERVICIOS, RULETA
5	1	1	9	6	4 RENTA DE ESPACIO POR M2 PARA EVENTO, VENTA DE SERVICIOS, RULETA
5	1	1	9	6	5 RENTA DE ESPACIO FIN DE SEMANA POR M2, PARA VENTA DE ADORNOS PARA EL CABELLO
5	1	1	9	6	6 RENTA DE ESPACIO FIN DE SEMANA POR M2, PARA VENTA DE SERVICIOS, TRENECITO
5	1	1	9	6	7 RENTA DE ESPACIO POR M2 PARA EVENTO, VENTA DE SERVICIOS, TRENECITO
5	1	1	9	6	8 RENTA DE ESPACIO FIN DE SEMANA POR M2, PARA VENTA DE SERVICIOS, MAQUILLAJE INFANTIL
5	1	1	9	6	9 RENTA DE ESPACIO POR M2 PARA EVENTO, VENTA DE SERVICIOS, MAQUILLAJE INFANTIL
5	1	1	9	7	0 RENTA SEMANAL DE ESPACIO POR M2, PARA VENTA DE PAN, PAN DE NATA
5	1	1	9	7	1 RENTA DE ESPACIO POR M2 PARA EVENTO, VENTA DE PAN, PAN DE NATA
5	1	1	9	7	2 DEPORTIVA SUR RENTA SEMANAL DE ESPACIO POR M2, PARA VENTA DE ALIMENTOS, COMIDA RAPIDA
5	1	1	9	7	3 DEPORTIVA SUR RENTA DE ESPACIO FIN DE SEMANA POR M2, PARA VENTA DE ALIMENTOS, COMIDA RAPIDA
5	1	1	9	7	4 DEPORTIVA SUR RENTA DE ESPACIO POR M2 PARA EVENTO, VENTA DE ALIMENTOS, COMIDA RAPIDA
5	1	1	9	7	5 DEPORTIVA SUR RENTA SEMANAL DE ESPACIO POR M2, PARA VENTA DE ALIMENTOS, PAPAS FRITAS
5	1	1	9	7	6 DEPORTIVA SUR RENTA DE ESPACIO FIN DE SEMANA POR M2, PARA VENTA DE ALIMENTOS, PAPAS FRITAS
5	1	1	9	7	7 DEPORTIVA SUR RENTA DE ESPACIO POR M2 PARA EVENTO, VENTA DE ALIMENTOS, PAPAS FRITAS
5	1	1	9	7	8 DEPORTIVA SUR RENTA SEMANAL DE ESPACIO POR M2, PARA VENTA DE MISCELANEO, BOTANAS Y SODAS
5	1	1	9	7	9 DEPORTIVA SUR RENTA DE ESPACIO FIN DE SEMANA POR M2, PARA VENTA DE MISCELANEO, BOTANAS Y SODAS
5	1	1	9	8	0 DEPORTIVA SUR RENTA DE ESPACIO POR M2 PARA EVENTO, VENTA DE MISCELANEO, BOTANAS Y SODAS
5	1	1	9	8	1 DEPORTIVA SUR RENTA SEMANAL DE ESPACIO POR M2, PARA VENTA DE MISCELANEO. LOCAL
5	1	1	9	8	2 DEPORTIVA SUR RENTA SEMANAL DE ESPACIO POR M2, PARA VENTA DE HELADOS, PALETAS Y BOLIS
5	1	1	9	8	3 DEPORTIVA SUR RENTA DE ESPACIO FIN DE SEMANA POR M2, PARA VENTA DE HELADOS, PALETAS Y BOLIS
5	1	1	9	8	4 DEPORTIVA SUR RENTA DE ESPACIO POR M2 PARA EVENTO, VENTA DE HELADOS, PALETAS Y BOLIS
5	1	1	9	8	5 DEPORTIVA SUR RENTA SEMANAL DE ESPACIO POR M2, PARA VENTA DE ELOTES
5	1	1	9	8	6 DEPORTIVA SUR RENTA DE ESPACIO FIN DE SEMANA POR M2, PARA VENTA DE ELOTES
5	1	1	9	8	7 DEPORTIVA SUR RENTA DE ESPACIO POR M2 PARA EVENTO, VENTA DE ELOTES
5	1	1	9	8	8 DEPORTIVA SUR RENTA SEMANAL DE ESPACIO POR M2, PARA VENTA DE PAN, PAN DE NATA
5	1	1	9	8	9 DEPORTIVA SUR RENTA DE ESPACIO FIN DE SEMANA POR M2, PARA VENTA DE PAN, PAN DE NATA
5	1	1	9	9	0 DEPORTIVA SUR RENTA SEMANAL DE ESPACIO POR M2, PARA VENTA DE FRUTAS Y AGUAS FRESCAS, JICALETAS
5	1	1	9	9	1 DEPORTIVA SUR RENTA DE ESPACIO FIN DE SEMANA POR M2, PARA VENTA DE FRUTAS Y AGUAS FRESCAS, JICALETAS
5	1	1	9	9	2 DEPORTIVA SUR RENTA DE ESPACIO POR M2 PARA EVENTO, VENTA DE FRUTAS Y AGUAS FRESCAS, JICALETAS
5	1	1	9	9	3 DEPORTIVA SUR RENTA DE ESPACIO FIN DE SEMANA POR M2, PARA VENTA DE FRUTAS Y AGUAS FRESCAS, TEPACHE
5	1	1	9	9	4 DEPORTIVA SUR RENTA DE ESPACIO FIN DE SEMANA POR M2, PARA VENTA DE SERVICIOS, PAPANOTES
5	1	1	9	9	5 DEPORTIVA SUR RENTA DE ESPACIO POR M2 PARA EVENTO, VENTA DE SERVICIOS, PAPANOTES
5	1	1	9	9	6 DEPORTIVA SUR RENTA DE ESPACIO FIN DE SEMANA POR M2, PARA VENTA DE SERVICIOS, CERAMICA
5	1	1	9	9	7 DEPORTIVA SUR RENTA DE ESPACIO FIN DE SEMANA POR M2, PARA VENTA DE SERVICIOS, JUGUETES
5	1	1	9	9	8 DEPORTIVA SUR RENTA DE ESPACIO FIN DE SEMANA POR M2, PARA VENTA DE SERVICIOS, MONTABLES
5	1	1	9	9	9 DEPORTIVA SUR RENTA SEMANAL DE ESPACIO POR M2, PARA VENTA DE SERVICIOS, GLOBOS
5	1	2	0	0	0 OTROS PRODUCTOS QUE GENERAN INGRESOS CORRIENTES INSTITUTO CHIHUAHUENSE DEL DEPORTE Y CULTURA FISICA (SEGUNDA PARTE)
5	1	2	0	0	1 DEPORTIVA SUR RENTA DE ESPACIO FIN DE SEMANA POR M2, PARA VENTA DE SERVICIOS, GLOBOS
5	1	2	0	0	2 DEPORTIVA SUR RENTA DE ESPACIO POR M2 PARA EVENTO, VENTA DE SERVICIOS, GLOBOS
5	1	2	0	0	3 DEPORTIVA SUR RENTA SEMANAL DE ESPACIO POR M2, PARA VENTA DE ALGODONES
5	1	2	0	0	4 JOSE PISTOLAS MENESES RENTA SEMANAL DE ESPACIO POR M2, PARA VENTA DE MISCELANEO, LOCAL
5	1	2	0	0	5 JOSE PISTOLAS MENESES RENTA SEMANAL DE ESPACIO POR M2, PARA VENTA DE MISCELANEO, PALOMITAS
5	1	2	0	0	6 JOSE PISTOLAS MENESES RENTA DE ESPACIO FIN DE SEMANA POR M2, PARA VENTA DE SERVICIOS, BRINCA-BRINCA
5	1	2	0	0	7 JOSE PISTOLAS MENESES RENTA DE ESPACIO POR M2 PARA EVENTO, VENTA DE SERVICIOS, BRINCA-BRINCA
5	1	2	0	0	8 JOSE PISTOLAS MENESES RENTA DE ESPACIO FIN DE SEMANA POR M2, PARA VENTA DE SERVICIOS, CERAMICA
5	1	2	0	0	9 JOSE PISTOLAS MENESES RENTA DE ESPACIO FIN DE SEMANA POR M2, PARA VENTA DE SERVICIOS, BARCO PIRATA
5	1	2	0	0	10 JOSE PISTOLAS MENESES RENTA DE ESPACIO FIN DE SEMANA POR M2, PARA VENTA DE SERVICIOS, MAQUILLAJE INFANTIL
5	1	2	0	1	1 JOSE PISTOLAS MENESES RENTA DE ESPACIO POR M2 PARA EVENTO, VENTA DE SERVICIOS, MAQUILLAJE INFANTIL
5	1	2	0	1	2 JOSE PISTOLAS MENESES RENTA DE ESPACIO FIN DE SEMANA POR M2, PARA VENTA DE SERVICIOS, CARRITOS ELECTRICOS
5	1	2	0	1	3 JOSE PISTOLAS MENESES RENTA DE ESPACIO POR M2 PARA EVENTO, VENTA DE SERVICIOS, CARRITOS ELECTRICOS
5	1	2	0	1	4 JOSE VASCONCELOS RENTA DE ESPACIO FIN DE SEMANA POR M2, PARA VENTA DE SERVICIOS, BRINCA-BRINCA
5	1	2	0	1	5 JOSE VASCONCELOS RENTA DE ESPACIO POR M2 PARA EVENTO, VENTA DE SERVICIOS, BRINCA-BRINCA
5	1	2	0	1	6 GIMNASIO RODRIGO M. QUEVEDO RENTA SEMANAL DE ESPACIO POR M2, PARA VENTA DE ARREGLOS, FLORALES
5	1	2	0	1	7 GIMNASIO RODRIGO M. QUEVEDO RENTA DE ESPACIO FIN DE SEMANA POR M2, PARA VENTA DE ARREGLOS, FLORALES
5	1	2	0	1	8 GIMNASIO RODRIGO M. QUEVEDO RENTA DE ESPACIO POR M2 PARA EVENTO, VENTA DE ARREGLOS, FLORALES
5	1	2	0	1	9 GIMNASIO RODRIGO M. QUEVEDO RENTA SEMANAL DE ESPACIO POR M2, PARA VENTA DE ARREGLOS, REGALOS
5	1	2	0	2	0 GIMNASIO RODRIGO M. QUEVEDO RENTA DE ESPACIO FIN DE SEMANA POR M2, PARA VENTA DE ARREGLOS, REGALOS
5	1	2	0	2	1 GIMNASIO RODRIGO M. QUEVEDO RENTA DE ESPACIO POR M2 PARA EVENTO, VENTA DE ARREGLOS, REGALOS
5	1	2	0	2	2 GIMNASIO RODRIGO M. QUEVEDO RENTA SEMANAL DE ESPACIO POR M2, PARA VENTA DE MISCELANEO, BOTANAS Y SODAS
5	1	2	0	2	3 GIMNASIO RODRIGO M. QUEVEDO RENTA DE ESPACIO FIN DE SEMANA POR M2, PARA VENTA DE MISCELANEO, BOTANAS Y SODAS
5	1	2	0	2	4 GIMNASIO RODRIGO M. QUEVEDO RENTA DE ESPACIO POR M2 PARA EVENTO, VENTA DE MISCELANEO, BOTANAS Y SODAS
5	1	2	0	2	5 GIMNASIO RODRIGO M. QUEVEDO RENTA SEMANAL DE ESPACIO POR M2, PARA VENTA DE ELOTES

CRI (CLASIFICADOR POR RUBRO DE INGRESOS)

2024

DESCRIPCIÓN

Rubro	Tipo	Clase	Clase2	Concepto	Concepto	
5	1	2	3	0	3	VIVERES PARA LA ELABORACION DE DESAYUNOS CALIENTES, ZONA RURAL
5	1	2	3	0	4	VIVERES PARA LA ELABORACION DE DESAYUNOS CALIENTES, ZONA INDIGENA. INDG. DIF ZONA URBANA
5	1	2	3	0	5	VIVERES PARA LA ELABORACION DE DESAYUNOS CALIENTES, ZONA INDIGENA. INDG. DIF ZONA RURAL
5	1	2	3	0	6	VIVERES PARA LA ELABORACION DE DESAYUNOS CALIENTES, ZONA INDIGENA. COEPI ZONA URBANA
5	1	2	3	0	7	VIVERES PARA LA ELABORACION DE DESAYUNOS CALIENTES, ZONA INDIGENA. COEPI ZONA RURAL
5	1	2	3	0	8	VIVERES PARA LA ELABORACION DE DESAYUNOS EN COMEDOR COMUNITARIO ZONA URBANA
5	1	2	3	0	9	VIVERES PARA LA ELABORACION DE DESAYUNOS EN COMEDOR COMUNITARIO ZONA RURAL
5	1	2	3	1	0	VIVERES PARA MENOS DE 2 A 5 AÑOS 11 MESES, EN RIESGO NO ESCOLARIZADOS ZONA URBANA
5	1	2	3	1	1	VIVERES PARA MENOS DE 2 A 5 AÑOS 11 MESES, EN RIESGO NO ESCOLARIZADOS ZONA RURAL
5	1	2	3	1	2	VIVERES PARA MUJERES EMBARAZADAS Y LACTANDO ZONA URBANA
5	1	2	3	1	3	VIVERES PARA MUJERES EMBARAZADAS Y LACTANDO ZONA RURAL
5	1	2	3	1	4	VIVERES PARA PERSONAS DE ATENCION PRIORITARIA, DISCAPACIDAD ZONA URBANA
5	1	2	3	1	5	VIVERES PARA PERSONAS DE ATENCION PRIORITARIA, DISCAPACIDAD ZONA RURAL
5	1	2	3	1	6	VIVERES PARA PERSONAS DE ATENCION PRIORITARIA, GPOS RIESGO ZONA URBANA
5	1	2	3	1	7	VIVERES PARA PERSONAS DE ATENCION PRIORITARIA, GPOS RIESGO ZONA RURAL
5	1	2	3	1	8	VIVERES PARA PERSONAS DE ATENCION PRIORITARIA, JEFES Y JEFAS ZONA URBANA
5	1	2	3	1	9	VIVERES PARA PERSONAS DE ATENCION PRIORITARIA, JEFES Y JEFAS ZONA RURAL
5	1	2	3	2	0	DESAYUNO FRIO LIQUIDA, ESTATALES Y FEDERALIZADAS ZONA URBANA
5	1	2	3	2	1	DESAYUNO FRIO LIQUIDA, ESTATALES Y FEDERALIZADAS ZONA RURAL
5	1	2	3	2	2	DESAYUNO FRIO LIQUIDA, CONAFE ZONA URBANA
5	1	2	3	2	3	DESAYUNO FRIO LIQUIDA, CONAFE ZONA RURAL
5	1	2	3	2	4	DESAYUNO FRIO POLVO, ESTATALES FEDERALIZADAS ZONA RURAL
5	1	2	3	2	5	DESAYUNO FRIO POLVO, CONAFE ZONA URBANA
5	1	2	3	2	6	DESAYUNO FRIO POLVO, CONAFE ZONA RURAL
5	1	2	3	2	7	TANDA LIBRE, ALBERCA DIF ESTATAL, NIÑAS, NIÑOS, ADOLESCENTES Y ADULTOS CUOTA POR HORA
5	1	2	3	2	8	CURSO DE NATACION MENSUAL, ALBERCA DIF ESTATAL, NIÑAS, NIÑOS, ADOLESCENTES Y ADULTOS CUATRO SEMANAS DE 5 HORAS
5	1	2	3	2	9	CURSO DE NATACION MENSUAL, ALBERCA DIF ESTATAL, FAMILIA HASTA 5 PERSONAS
5	1	2	3	3	0	CURSO DE NATACION MENSUAL, ALBERCA DIF ESTATAL, HERMANOS
5	1	2	3	3	1	CURSO DE NATACION MENSUAL ALBERCA DIF ESTATAL, EMPLEADOS DE GOBIERNO DEL ESTADO
5	1	2	3	3	2	CURSO DE NATACION MENSUAL ALBERCA DIF ESTATAL, ADULTOS MAYORES
5	1	2	3	3	3	CURSO DE VERANO ALBERCA DIF ESTATAL, 4 SEMANAS DE 5 HORAS 9:00 A 13:00 HORAS
5	1	2	3	3	4	CURSO DE VERANO HERMANOS, ALBERCA DIF ESTATAL, 4 SEMANAS DE 5 HORAS DE 9:00 A 13:00 HORAS
5	1	2	3	3	5	CURSO DE VERANO DESCUENTOS PARA EMPLEADOS, ALBERCA DIF ESTATAL, 4 SEMANAS DE 5 HORAS DE 9:00 A 13:00 HORAS
5	1	2	3	3	6	RESERVACIONES INSTITUCIONES ENTRADA GENERAL POBLACION LOCAL
5	1	2	3	3	7	RESERVACIONES INSTITUCIONES ENTRADA GENERAL POBLACION FORANEA
5	1	2	3	3	8	RESERVACIONES INSTITUCIONES SALA TEMPORAL POBLACION EN GENERAL
5	1	2	3	3	9	RESERVACIONES CONVENIO SEECH ENTRADA GENERAL INCLUYE TRANSPORTE
5	1	2	3	4	0	EVENTO DE LA CIENCIA 60 NIÑAS, NIÑOS Y ADOLESCENTES MAXIMO, \$5.00. ADICIONAL POR PERSONA, 30 MINUTOS DE DURACION
5	1	2	3	4	1	BOVEDA CELESTE 60 NIÑAS, NIÑOS Y ADOLESCENTES MAXIMO, \$5.00. ADICIONAL POR PERSONA, 30 MINUTOS DE DURACION
5	1	2	3	4	2	MASCARAS POR PERSONA, 1 HORA DE DURACION
5	1	2	3	4	3	GLOBOFLEXIA POR PERSONA, 30 MINUTOS DE DURACION
5	1	2	3	4	4	ORIGAMI POR PERSONA, 30 MINUTOS DE DURACION
5	1	2	3	4	5	VERANO SENSACIONAL POR PERSONA, 2 SEMANAS DE DURACION
5	1	2	3	4	6	VERANO STEAM PRECIO REGULAR POR PERSONA
5	1	2	3	4	7	PRIMAVERA SEMILLA PRECIO REGULAR POR PERSONA
5	1	2	3	4	8	VIERNES CIENTIFICO PRECIO REGULAR POR PERSONA
5	1	2	3	4	9	PIJAMADA PRECIO REGULAR POR PERSONA CON UNA DURACION DE 12 HR. 30 MIN. 100 NIÑOS
5	1	2	3	5	0	HUESOS Y LEYENDAS PRECIO REGULAR POR PERSONA CON UNA DURACION DE 4 HORAS 150 PERSONAS
5	1	2	3	5	1	DESTELLOS DE NAVIDAD PRECIO REGULAR POR PERSONA CON UNA DURACION DE 4 HORAS 150 PERSONAS
5	1	2	3	5	2	CURSOS DE AJEDREZ, 20 HORAS
5	1	2	3	5	3	CURSOS DE ASTRONOMIA EN PINTURA M.1, 20 HORAS
5	1	2	3	5	4	CURSOS DE DIBUJO A LAPIZ, 20 HORAS
5	1	2	3	5	5	CURSOS DE EXPRESION CORPORAL, 20 HORAS
5	1	2	3	5	6	CURSOS DE PROGRAMACION DE VIDEOJUEGOS, 8 HORAS
5	1	2	3	5	7	CURSOS DE ELABORACION DE PRESENTACIONES, 20 HORAS
5	1	2	3	5	8	CURSOS DE PUBLISHER, 20 HORAS
5	1	2	3	5	9	CURSOS DE CARICATURA Y COMICS, 20 HORAS
5	1	2	3	6	0	CURSOS DE COMICS, 20 HORAS
5	1	2	3	6	1	CURSOS DE INGLÉS PARA NIÑOS, 20 HORAS
5	1	2	3	6	2	CURSOS DE TRABAJO EN EQUIPO, 15 HORAS
5	1	2	3	6	3	CURSOS DE WINDOWS, WORD E INTERNET, 20 HORAS
5	1	2	3	6	4	CURSOS DE SUELDOS Y SALARIOS, 15 HORAS
5	1	2	3	6	5	CURSOS DE ROBOTICA, 20 HORAS
5	1	2	3	6	6	CURSOS DE ACCESS, 20 HORAS
5	1	2	3	6	7	CURSOS DE AUTOCAD, 20 HORAS
5	1	2	3	6	8	CURSOS DE PHOTOSHOP,20 HORAS
5	1	2	3	6	9	CURSOS DE FLASH, 20 HORAS
5	1	2	3	7	0	CURSOS DE ILUSTRADOR,20 HORAS
5	1	2	3	7	1	CURSOS DE INGLÉS PAPA + HIJO, 20 HORAS
5	1	2	3	7	2	CURSOS DE FOTOGRAFIA, 20 HORAS
5	1	2	3	7	3	CURSOS DE AUTOCAD INTERMEDIO, 20 HORAS
5	1	2	3	7	4	CURSOS DE CONTABILIDAD PARA NO CONTADORES, 15 HORAS
5	1	2	3	7	5	CURSOS DE PHOTOSHOP INTERMEDIO, 20 HORAS
5	1	2	3	7	6	CURSOS DE REFORMAS FISCALES, 15 HORAS
5	1	2	3	7	7	CURSOS DE VISUAL BASIC.NET, 20 HORAS
5	1	2	3	7	8	CURSOS DE VERANO STEAM, 105 HORAS
5	1	2	3	7	9	CURSOS DE CONTPAQI, 20 HORAS
5	1	2	3	8	0	CURSOS DE JAVA AVANZADO, 20 HORAS
5	1	2	3	8	1	CURSOS DE MINDFULNESS, 20 HORAS
5	1	2	3	8	2	CURSOS DE TALLER PARA AUXILIAR CONTABLES, 20 HORAS
5	1	2	3	8	3	CURSOS DE MACROS CON VISUAL BASIC.NET, 20 HORAS
5	1	2	3	8	4	CURSOS DE EXCEL AVANZADO, 20 HORAS
5	1	2	3	8	5	CURSOS DE EXCEL BASICO, 20 HORAS
5	1	2	3	8	6	CURSOS DE EXCEL BASICO E INTERMEDIO, 20 HORAS
5	1	2	3	8	7	CURSOS DE JAVA, 20 HORAS
5	1	2	3	8	8	CURSOS DE COMPUTACION BASICA, 20 HORAS
5	1	2	3	8	9	CURSOS DE CARICATURA Y COMICS, 8 HORAS
5	1	2	3	9	0	CURSOS DE FORTALEZAS: ENCONTRANDO MI MEJOR YO, 5 HORAS
5	1	2	3	9	1	CURSOS DE CREACION DE MUÑECOS 6 A 12 AÑOS, 10 HORAS
5	1	2	3	9	2	CURSOS DE SNAPCAD 6 A 12 AÑOS, 10 HORAS

CRI (CLASIFICADOR POR RUBRO DE INGRESOS)

2024

DESCRIPCIÓN

Rubro	Tipo	Clase	Clase2	Concepto	Concepto	
6	1	0	2	0	5	DIFERENCIAS A FAVOR POR EXTRAVIO DE VALORES
6	1	0	2	0	6	DIFERENCIAS A FAVOR MENORES DE 10 PESOS DESCUENTO POR NOMINA
6	1	0	2	0	7	DIFERENCIAS A FAVOR CONDONACIONES
6	1	0	2	0	8	DIFERENCIAS EN ARQUEO
6	1	0	2	0	9	RECUPERACION DE GASTOS - SERVICIO FOTOCOPIAS
6	1	0	2	1	0	RECUPERACION DE GASTOS DE OBRA PUBLICA
6	1	0	2	1	1	RECUPERACION DE GASTOS
6	1	0	2	1	2	RECUPERACION DE GASTOS POR LLAMADA TELEFONICA PARA TRAMITES VEHICULARES
6	1	0	2	1	3	RECUPERACION DE GASTOS DE CURSOS DE VERANO DEL CECADE
6	1	0	2	1	4	RECUPERACION DE GASTOS DEL C-4
6	1	0	2	1	5	RECUPERACION DE GASTOS DE LA DIVISION DE VIALIDAD DE LA DIRECCION DE TRANSITO
6	1	0	2	1	6	RECUPERACION POR REPOSICION DE TARIJETAS TICKET CARD COMBUSTIBLE-FISCALIA
6	1	0	2	1	7	RECUPERACION DE GASTOS INTERESTATALES
6	1	0	2	1	8	RECUPERACION DE GASTOS LIBRAMIENTO ORIENTE
6	1	0	2	1	9	RECUPERACION POR DAÑOS A CARRETERAS
6	1	0	2	2	0	RECUPERACION POR GASTOS EXTRAORDINARIOS DE EJECUCION
6	1	0	2	2	1	RECUPERACION POR GASTOS POR LA PROTECCION Y ASISTENCIA A TESTIGOS
6	1	0	2	2	2	RECUPERACION POR REPOSICION DE EQUIPO-FISCALIA
6	1	0	2	2	3	RECUPERACION POR SERVICIOS DE MENSAJERIA
6	1	0	2	2	4	RECUPERACION POR CHEQUES CANCELADOS DE EJERCICIOS ANTERIORES
6	1	0	2	2	5	REMATE DE VEHICULOS PROGRAMA DE REORDENAMIENTO DE LA HACIENDA PUBLICA ESTATAL (PROREHP)
6	1	0	2	2	6	RECUPERACION DE GASTO DESEMBOLSO DE CREDITO
6	1	0	2	2	7	REPOSICION DE LAS TARIJETAS DE ACCESO
6	1	0	2	2	8	REINTEGRO JUSTICIA POR CHIHUAHUA
6	1	0	2	2	9	DEVOLUCIONES SOBRE SERVICIOS PERSONALES SECRETARIA DE CULTURA PROGRAMA PACMYC
6	1	0	2	3	0	DEVOLUCIONES SOBRE SERVICIOS PERSONALES SECRETARIA DE CULTURA PROGRAMA FOMENTO A LA LECTURA
6	1	0	2	3	1	DEVOLUCIONES SOBRE SERVICIOS PERSONALES SECRETARIA DE CULTURA PROGRAMA FONDO ESTATAL
6	1	0	2	3	2	DEVOLUCIONES SOBRE SERVICIOS PERSONALES SECRETARIA DE CULTURA PROGRAMA PUBLICOS ESPECIFICOS
6	1	0	2	3	3	DEVOLUCIONES SOBRE SERVICIOS PERSONALES SECRETARIA DE CULTURA PROGRAMA INFANTIL
6	1	0	2	3	4	ESTIMULO FISCAL EDO/MUN Y ORG DESC RECUPERACION DE GASTOS POR LLAMADA TELEFONICA PARA TRAMITES VEHICULARES
6	1	0	2	3	5	REINTEGRO-RECAUDACION DE RENTAS-AUDITORIAS
6	1	0	2	3	6	RECUPERACION POR GASTOS G1 02 PROGRAMA BECAS NACIONALES MANUTENCION
6	1	0	2	3	7	RECUPERACION DE GASTOS CONTRIBUCIONES EXTRAORDINARIAS
6	1	0	2	3	8	FONDO DE ADMINISTRACION PARA LA ACADEMIA REGIONAL DE SEGURIDAD PUBLICA DEL NOROESTE (FAARSEG)
6	1	0	2	3	9	RECUPERACION DE GASTOS DE CAMPAÑA
6	1	0	2	4	0	REINTEGROS FAM
6	1	0	2	4	1	REINTEGROS FONDOS MIXTOS CULTURA
6	1	0	2	4	2	EXTINCCION DEL FIDEICOMISO FURBE
6	1	0	2	4	3	RECUPERACION FONDOS MIXTOS CONACYT
6	1	0	2	4	4	RECUPERACION POR REPOSICION DE ACTIVOS
6	1	0	2	4	5	RECUPERACION POR DAÑOS DE BIENES INMUEBLES
6	1	0	2	4	6	TERMINACION CONVENIO PROATEC
6	1	0	2	4	7	RECUPERACION POR REPARACION DEL DAÑO
6	1	0	2	5	0	REMANENTES FAFEF
6	1	0	2	5	1	REINTEGROS AMPAROS RPP
6	1	0	3	0	0	RECURSOS Y APORTACIONES PARA OBRA PUBLICA
6	1	0	3	0	1	RECURSOS Y APORTACIONES PARA OBRA PUBLICA
6	1	0	3	0	2	RECUPERACION DE OBRA PUBLICA
6	1	0	3	0	3	RECURSOS PARA OBRA PUBLICA
6	1	0	3	0	4	RETENCIONES DE OBRA
6	1	0	3	0	5	APORTACIONES PARA OBRA PUBLICA
6	1	0	3	0	6	SUPERVISION Y CONTROL DE OBRA
6	1	0	3	0	7	SUPERVISION DE OBRAS, 1 AL MILLAR
6	1	0	3	0	8	SUPERVISION DE OBRAS, 2 AL MILLAR
6	1	0	4	0	0	APORTACIONES A PROGRAMAS
6	1	0	4	0	1	APORTACIONES A PROGRAMAS
6	1	0	4	0	2	APORTACIONES AL FESTIVAL DE TURISMO AVENTURA
6	1	0	4	0	3	APORTACIONES DEL INFONAVIT A ESCUELA DE TRABAJO SOCIAL DEL ESTADO PARA ENTREVISTAS SOCIOECONOMICAS
6	1	0	4	0	4	APORTACIONES PARA CAPACITACION DE SEGURIDAD PRIVADA
6	1	0	4	0	5	CABALGATA VILLISTA
6	1	0	4	0	6	CONSEJO DE NOTARIOS DEL ESTADO DE CHIHUAHUA
6	1	0	4	0	7	CONVENIO NACIONAL DE DIRECTORES DE TRANSITO
6	1	0	4	0	8	CUOTAS INSCRIPCION PARA LICITACION
6	1	0	4	0	9	EVENTOS DEPORTIVOS Y CULTURALES
6	1	0	4	1	0	EXAMEN SANGUINEO BASADO EN LA TECNICA DE PORTA EVIDENCIA MEDICA
6	1	0	4	1	1	EXAMEN Y MATERIAL DIDACTICO DE PREPARATORIA ABIERTA
6	1	0	4	1	2	EXAMENES EXTRAORDINARIOS DE REGULARIZACION BACHILLERATO
6	1	0	4	1	3	EXAMENES EXTRAORDINARIOS DE REGULARIZACION LICENCIATURA INGENIERIA
6	1	0	4	1	4	EXAMENES EXTRAORDINARIOS DE REGULARIZACION MAESTRIA
6	1	0	4	1	5	SECRETARIA DE RELACIONES EXTERIORES PASAPORTE CHIHUAHUA Y JUAREZ
6	1	0	4	1	6	SECRETARIA DE RELACIONES EXTERIORES PASAPORTE FOTO
6	1	0	4	1	7	SECRETARIA DE RELACIONES EXTERIORES PASAPORTE RESTO DEL ESTADO
6	1	0	4	1	8	SECRETARIA DE RELACIONES EXTERIORES PASAPORTE COPIA
6	1	0	4	1	9	PAGO PARA ERRADICACION DE TUBERCULOSIS BOVINA
6	1	0	4	2	0	PERMISO PARA CONSUMO DE CERVEZA, VINOS Y LICORES EN EVENTOS SOCIALES
6	1	0	4	2	2	PROGRAMA GENERACION 10
6	1	0	4	2	3	PROYECTO DE REMEDIACION AMBIENTAL PARA EL AREA DEL ZOOLOGICO DE LA CD. DE CHIHUAHUA
6	1	0	4	2	4	SUPERVISION DE CRUCE DE PAVIMENTO
6	1	0	4	2	5	TELEBACHILLERATO
6	1	0	4	2	6	TRANSPORTE PARA PERSONAS CON CAPACIDADES DIFERENTES
6	1	0	4	2	7	FERIA DE SANTA RITA
6	1	0	4	2	8	APORTACIONES POR EVALUACIONES EN LA ESCUELA ESTATAL DE POLICIA
6	1	0	4	2	9	EXAMENES DE CONTROL DE CONFIANZA PRACTICADOS A ELEMENTOS MUNICIPALES POR CENTROS DE CONFIANZA PERTENECIENTE A LA FISCALIA GENERAL DEL ESTADO
6	1	0	4	3	0	APORTACIONES PARA EL PROGRAMA DE SEQUIA
6	1	0	4	3	1	PRIMER CONGRESO MUNDIAL DE DERECHO DEL TRABAJO Y DE LA SEGURIDAD SOCIAL
6	1	0	4	3	2	APORTACIONES PARA CONSTRUCCION DEL CENTRO DE JUSTICIA
6	1	0	4	3	3	INSCRIPCIONES DE PREPARATORIA ABIERTA
6	1	0	4	3	4	ARNE COM. LAZARO CARDENAS

CRI (CLASIFICADOR POR RUBRO DE INGRESOS)

2024

DESCRIPCIÓN

Rubro	Tipo	Clase	Clase2	Concepto	Concepto
6	1	0	9	0	1
6	1	0	9	0	2
6	1	0	9	0	3
6	1	0	9	0	4
6	1	0	9	0	5
6	1	1	0	0	0
6	1	1	0	0	1
6	1	1	0	0	2
6	1	1	0	0	3
6	1	1	0	0	4
6	1	1	0	0	5
6	1	1	0	0	6
6	1	1	1	0	0
6	1	1	1	0	1
6	1	1	2	0	0
6	1	1	2	0	1
6	1	1	3	0	0
6	1	1	3	0	1
6	1	1	3	0	2
6	1	1	3	0	3
6	1	1	3	0	4
6	1	1	3	0	5
6	1	1	3	0	6
6	1	1	3	0	7
6	1	1	3	0	8
6	1	1	4	0	0
6	1	1	4	0	1
6	1	1	4	0	2
6	1	1	4	0	3
6	1	1	4	0	4
6	1	1	4	0	5
6	1	1	4	0	6
6	1	1	4	0	7
6	1	1	4	0	8
6	1	1	4	0	9
6	1	1	4	1	0
6	1	1	4	1	1
6	1	1	4	1	2
6	1	1	4	1	3
6	1	1	4	1	4
6	1	1	4	1	5
6	1	1	4	1	6
6	1	1	4	1	7
6	1	1	4	1	8
6	1	1	4	1	9
6	1	1	6	0	0
6	1	1	6	0	1
6	1	1	7	0	0
6	1	1	7	0	1
6	1	1	8	0	0
6	1	1	8	0	1
6	1	1	9	0	0
6	1	1	9	0	1
6	1	1	9	0	2
6	1	2	0	0	0
6	1	2	0	0	1
6	1	2	1	0	0
6	1	2	1	0	1
6	1	2	1	0	2
6	1	2	2	0	0
6	1	2	2	0	1
6	1	2	3	0	0
6	1	2	3	0	1
6	1	2	4	0	0
6	1	2	4	0	1
6	1	2	4	0	2
6	1	2	4	0	3
6	1	2	4	0	4
6	1	2	4	0	5
6	1	2	4	0	6
6	1	2	4	0	7
6	1	2	5	0	0
6	1	2	5	0	1
6	1	2	6	0	0

CRI (CLASIFICADOR POR RUBRO DE INGRESOS)

2024

DESCRIPCIÓN

Rubro	Tipo	Clase	Clase2	Concepto	Concepto	
6	1	2	6	0	1	REMANENTES VALOR MERCADO BCC
6	1	2	8	0	0	RECURSOS NO EJERCIDOS
6	1	2	8	0	1	RECURSOS NO EJERCIDOS ESTATALES
6	1	2	8	0	2	RECURSOS NO EJERCIDOS MUNICIPIOS
6	1	2	9	0	0	OTROS REMANENTES
6	1	2	9	0	1	REMANENTES FONDO PARA EL DESARROLLO FORESTAL SUSTENTABLE EN EL ESTADO FIDEFOSE
6	1	3	0	0	0	OTROS APROVECHAMIENTOS
6	1	3	0	0	1	DIVIDENDOS POLIZAS DE SEGURO DE VIDA PERSONAL EDUCACION
6	1	3	0	0	2	PAGO DE FIANZAS
6	1	3	0	0	3	COBRO DE INFRACCIONES MUNICIPIOS-DELICIAS
6	1	3	0	0	4	COBERTURA DE INSTRUMENTOS FINANCIEROS DERIVADOS
6	1	3	0	0	5	COBRO DE INFRACCIONES MUNICIPIOS-SAUCILLO
6	1	3	0	0	6	COBRO DE ESTACIONOMETROS MUNICIPIOS-SAUCILLO
6	1	3	0	0	7	ACUERDOS REPARATORIOS DE DAÑOS DE EDUCACIÓN
6	1	3	0	0	8	COBRO DE INFRACCIONES MUNICIPIOS-PARRAL
6	1	3	0	0	9	COBRO DE ESTACIONOMETROS MUNICIPIOS-PARRAL
6	1	3	0	1	0	SANCION POR PAGO EXTEMPORANEO ESTACIONOMETROS MUNICIPIOS-PARRAL
6	1	3	0	1	1	COBRO DE INFRACCIONES MUNICIPIOS-ROSALES
6	1	3	0	1	2	COBRO DE ESTACIONOMETROS MUNICIPIOS-ROSALES
6	1	3	0	1	3	COBRO INFRACCIONES MPIO-SANTA BARBARA
6	1	3	0	1	4	REMANENTES DE PATIDOS POLITICOS LOCALES
6	1	3	2	0	0	FONDO DE AYUDA, ASISTENCIA Y REPARACION A VICTIMAS DEL ESTADO DE CHIHUAHUA (FAAR)
6	1	3	2	0	1	PRODUCTO DE LA ENAJENACION DE BIENES DECOMISADOS EN PROCEDIMIENTOS PENALES (FAAR)
6	1	3	2	0	2	RECURSOS PROVENIENTES DE LA FIANZAS O GARANTIAS EFECTIVAS CUANDO LOS PROCESADOS INCUMPLAN CON LAS OBLIGACIONES (FAAR)
6	1	3	2	0	3	MONTO DE REPARACIONES DEL DAÑO NO RECLAMADAS (FAAR)
6	1	3	2	0	4	APORTACIONES EN EFECTIVO DE MANERA ALTRUISTA (FAAR)
6	1	3	2	0	5	MONTOS RECUPERADOS EN VIRTUD DEL DERECHO DE REPETICION (FAAR)
6	2	0	0	0	0	APROVECHAMIENTOS PATRIMONIALES
6	2	0	1	0	0	APROVECHAMIENTOS PATRIMONIALES
6	2	0	1	0	1	ENAJENACION DE VEHICULOS Y EQUIPO DE TRANSPORTE
6	2	0	1	0	2	EDIFICIOS NO HABITACIONALES
6	3	0	0	0	0	ACCESORIOS DE APROVECHAMIENTOS
6	3	0	1	0	0	ACCESORIOS DE APROVECHAMIENTOS
6	3	0	1	0	1	ACCESORIOS DE APROVECHAMIENTOS
6	9	0	0	0	0	APROVECHAMIENTOS NO COMPRENDIDOS EN LA LEY DE INGRESOS VIGENTE, CAUSADOS EN EJERCICIOS FISCALES ANTERIORES PENDIENTES DE LIQUIDACION O PAGO
7	0	0	0	0	0	INGRESOS POR VENTA DE BIENES, PRESTACION DE SERVICIOS Y OTROS INGRESOS
7	1	0	0	0	0	INGRESOS POR VENTA DE BIENES Y PRESTACION DE SERVICIOS DE INSTITUCIONES PUBLICAS DE SEGURIDAD SOCIAL
7	2	0	0	0	0	INGRESOS POR VENTA DE BIENES Y PRESTACION DE SERVICIOS DE EMPRESAS PRODUCTIVAS DEL ESTADO
7	3	0	0	0	0	INGRESOS POR VENTA DE BIENES Y PRESTACION DE SERVICIOS DE ENTIDADES PARAESTATALES Y FIDEICOMISOS NO EMPRESARIALES Y NO FINANCIEROS
7	4	0	0	0	0	INGRESOS POR VENTA DE BIENES Y PRESTACION DE SERVICIOS DE ENTIDADES PARAESTATALES EMPRESARIALES NO FINANCIERAS CON PARTICIPACION ESTATAL MAYORITARIA
7	5	0	0	0	0	INGRESOS POR VENTA DE BIENES Y PRESTACION DE SERVICIOS DE ENTIDADES PARAESTATALES EMPRESARIALES FINANCIERAS MONETARIAS CON PARTICIPACION ESTATAL MAYORITARIA
7	6	0	0	0	0	INGRESOS POR VENTA DE BIENES Y PRESTACION DE SERVICIOS DE ENTIDADES PARAESTATALES EMPRESARIALES FINANCIERAS NO MONERARIAS CON PARTICIPACION ESTATAL MAYORITARIA
7	7	0	0	0	0	INGRESOS POR VENTA DE BIENES Y PRESTACION DE SERVICIOS DE FIDEICOMISOS FINANCIEROS PUBLICOS CON PARTICIPACION ESTATAL MAYORITARIA
7	8	0	0	0	0	INGRESOS POR VENTA DE BIENES Y PRESTACION DE SERVICIOS DE LOS PODERES LEGISLATIVO Y JUDICIAL, Y DE LOS ORGANOS AUTONOMOS
7	9	0	0	0	0	OTROS INGRESOS
8	0	0	0	0	0	PARTICIPACIONES, APORTACIONES, CONVENIOS, INCENTIVOS DERIVADOS DE LA COLABORACIÓN FISCAL Y FONDOS DISTINTOS DE APORTACIONES
8	1	0	0	0	0	PARTICIPACIONES
8	1	0	1	0	0	FONDO GENERAL DE PARTICIPACIONES
8	1	0	1	0	1	FONDO GENERAL DE PARTICIPACIONES
8	1	0	1	0	2	FONDO GENERAL DE PARTICIPACIONES AJUSTE
8	1	0	1	0	3	FONDO GENERAL DE PARTICIPACIONES AJUSTE FIES
8	1	0	1	0	4	FONDO GENERAL DE PARTICIPACIONES AJUSTE FEIEF
8	1	0	2	0	0	FONDO DE FOMENTO MUNICIPAL
8	1	0	2	0	1	FONDO DE FOMENTO MUNICIPAL
8	1	0	2	0	2	FONDO DE FOMENTO MUNICIPAL AJUSTE
8	1	0	2	0	3	FONDO DE FOMENTO MUNICIPAL AJUSTE FEIEF
8	1	0	3	0	0	FONDO DE FISCALIZACION Y RECAUDACION
8	1	0	3	0	1	FONDO DE FISCALIZACION Y RECAUDACION
8	1	0	3	0	2	FONDO DE FISCALIZACION Y RECAUDACION AJUSTE
8	1	0	3	0	3	FONDO DE FISCALIZACION Y RECAUDACION FEIEF
8	1	0	4	0	0	IMPUESTO ESPECIAL SOBRE PRODUCCION Y SERVICIO
8	1	0	4	0	1	IMPUESTO ESPECIAL SOBRE PRODUCCION Y SERVICIO
8	1	0	4	0	2	IMPUESTO ESPECIAL SOBRE PRODUCCION Y SERVICIO AJUSTE
8	1	0	5	0	0	IMPUESTO ESPECIAL SOBRE PRODUCCION Y SERVICIO DE GASOLINA Y DIESEL

CRI (CLASIFICADOR POR RUBRO DE INGRESOS)

2024

DESCRIPCIÓN

Rubro	Tipo	Clase	Clase2	Concepto	Concepto
8	1	0	5	0	1
8	1	0	5	0	2
8	1	0	6	0	0
8	1	0	6	0	1
8	1	0	6	0	2
8	1	0	7	0	0
8	1	0	7	0	1
8	1	0	7	0	2
8	2	0	0	0	0
8	2	0	1	0	0
8	2	0	1	0	1
8	2	0	1	0	2
8	2	0	1	0	3
8	2	0	2	0	0
8	2	0	2	0	1
8	2	0	3	0	0
8	2	0	3	0	1
8	2	0	3	0	2
8	2	0	4	0	0
8	2	0	4	0	1
8	2	0	5	0	0
8	2	0	5	0	1
8	2	0	5	0	2
8	2	0	5	0	3
8	2	0	5	0	4
8	2	0	6	0	0
8	2	0	6	0	1
8	2	0	6	0	2
8	2	0	7	0	0
8	2	0	7	0	1
8	2	0	8	0	0
8	2	0	8	0	1
8	3	0	0	0	0
8	3	0	1	0	0
8	3	0	1	0	1
8	3	0	1	0	2
8	3	0	1	0	3
8	3	0	1	0	4
8	3	0	1	0	5
8	3	0	1	0	6
8	3	0	1	0	7
8	3	0	1	0	8
8	3	0	1	0	9
8	3	0	1	1	0
8	3	0	1	1	1
8	3	0	1	1	2
8	3	0	1	1	3
8	3	0	1	1	4
8	3	0	1	1	5
8	3	0	1	1	6
8	3	0	1	1	7
8	3	0	1	1	8
8	3	0	1	1	9
8	3	0	1	2	0
8	3	0	1	2	1
8	3	0	1	2	2
8	3	0	1	2	3
8	3	0	1	2	4
8	3	0	1	2	5
8	3	0	1	2	6
8	3	0	1	2	7
8	3	0	1	2	8
8	3	0	1	2	9
8	3	0	1	3	0
8	3	0	1	3	1
8	3	0	1	3	2
8	3	0	1	3	3
8	3	0	1	3	4
8	3	0	1	3	5
8	3	0	1	3	6
8	3	0	1	3	7
8	3	0	1	3	8
8	3	0	1	3	9
8	3	0	1	4	0
8	3	0	1	4	1
8	3	0	1	4	2
8	3	0	1	4	3

CRI (CLASIFICADOR POR RUBRO DE INGRESOS)

2024

Rubro	Tipo	Clase	Clase2	Concepto	DESCRIPCIÓN	
8	3	0	1	4	4	INGRESO ORDINARIO UNIVERSIDAD TECNOLOGICA DE LA TARAHUMARA
8	3	0	1	4	5	INGRESO ORDINARIO UNIVERSIDAD TECNOLOGICA DE PAQUIME
8	3	0	1	4	6	INGRESO ORDINARIO INSTITUTO TECNOLOGICO SUPERIOR DE NUEVO CASAS GRANDES
8	3	0	1	4	7	INGRESO ORDINARIO UNIVERSIDAD TECNOLOGICA DE LA BABICORA
8	3	0	1	4	8	INGRESO ORDINARIO UNIVERSIDAD TECNOLOGICA DE CHIHUAHUA SUR
8	3	0	1	4	9	INGRESO ORDINARIO UNIVERSIDAD TECNOLOGICA DE PARRAL
8	3	0	1	5	0	INGRESO ORDINARIO UNIVERSIDAD TECNOLOGICA DE CIUDAD JUAREZ
8	3	0	1	5	1	INGRESO ORDINARIO UNIVERSIDAD TECNOLOGICA PASO DEL NORTE
8	3	0	1	5	2	CONVENIO DE APOYO FINANCIERO DE RECURSOS PUBLICOS FEDERALES EXTRAORDINARIOS NO REGULARIZABLES UACH
8	3	0	1	5	3	PROGRAMA DE APOYO AL DESARROLLO DE LA EDUCACION SUPERIOR (PADES) UACH
8	3	0	1	5	4	INGRESO ORDINARIO UNIVERSIDAD TECNOLOGICA DE CAMARGO
8	3	0	1	5	5	FIDEICOMISO POTENCIALIZACION DEL FAM ESCUELAS AL 100
8	3	0	1	5	6	PROGRAMA EXPANSION DE LA EDUCACION INICIAL PARA EL EJERCICIO FISCAL 2018
8	3	0	1	5	7	PROGRAMA DE APOYO AL DESARROLLO DE LA EDUCACION SUPERIOR (PADES) UACJ
8	3	0	1	5	8	PROGRAMA DE APOYO AL DESARROLLO DE LA EDUCACION SUPERIOR (PADES) COLEGIO CHIHUAHUA
8	3	0	1	5	9	PROGRAMA DE FORTALECIMIENTO DE LA CALIDAD EDUCATIVA (SUPERIOR)
8	3	0	1	6	0	PROGRAMA PARA LA INCLUSION Y EQUIDAD EDUCATIVA (SUPERIOR)
8	3	0	1	6	1	S297 PROGRAMA ATENCION EDUCATIVA DE LA POBLACION ESCOLAR MIGRANTE
8	3	0	1	6	2	S296 PROGRAMA ATENCION A LA DIVERSIDAD DE LA EDUCACION INDIGENA
8	3	0	1	6	3	S295 FORTALECIMIENTO DE LOS SERVICIOS DE EDUCACION ESPECIAL
8	3	0	1	6	4	S299 PROGRAMA DESARROLLO DE APRENDIZAJES SIGNIFICATIVOS DE EDUCACION BASICA DASEB
8	3	0	1	6	5	PROGRAMA FORTALECIMIENTO A LA EXCELENCIA EDUCATIVA PROFEXE TIPO BASICO
8	3	0	1	6	6	PROGRAMA FORTALECIMIENTO A LA EXCELENCIA EDUCATIVA PROFEXE TIPO SUPERIOR
8	3	0	1	6	7	PROMAJOVEN
8	3	0	1	6	8	CONVENIO DE APOYO FINANCIERO DE RECURSOS PUBLICOS FEDERALES EXTRAORDINARIOS NO REGULARIZABLES UACJ
8	3	0	1	6	9	CONVENIO DE APOYO FINANCIERO DE RECURSOS PUBLICOS FEDERALES EXTRAORDINARIOS NO REGULARIZABLES COLEGIO DE CHIHUAHUA
8	3	0	2	0	0	DE LA SECRETARIA DE HACIENDA Y CREDITO PUBLICO
8	3	0	2	0	1	DE LA SECRETARIA DE HACIENDA Y CREDITO PUBLICO
8	3	0	2	0	2	ARMONIZACION CONTABLE
8	3	0	2	0	3	PROYECTOS DE DESARROLLO REGIONAL
8	3	0	2	0	4	PROGRAMAS REGIONALES
8	3	0	2	0	5	FIDEICOMISO PARA LA INFRAESTRUCTURA DE LOS ESTADOS FIES
8	3	0	2	0	6	FONDO PARA LA ACCESIBILIDAD EN EL TRANSPORTE PUBLICO PARA PERSONAS CON DISCAPACIDAD FOTDRAS
8	3	0	2	0	7	PROGRAMA DE DESARROLLO REGIONAL PDR
8	3	0	2	0	8	FORTALECIMIENTO FINANCIERO
8	3	0	2	0	9	FONDO PARA EL FORTALECIMIENTO FINANCIERO PARA INVERSION
8	3	0	2	1	0	FONDO DE APOYO A MIGRANTES
8	3	0	2	1	1	FONDO PARA FRONTERAS
8	3	0	2	1	2	FONDO METROPOLITANO
8	3	0	2	1	3	FONDO PARA EL FORTALECIMIENTO DE LA INFRAESTRUCTURA ESTATAL Y MUNICIPAL FORTALECE
8	3	0	2	1	4	APOYO FINANCIERO EXTRAORDINARIO NO REGULARIZABLE
8	3	0	2	1	5	SUMATE
8	3	0	2	1	6	CORREDOR TRONCAL-TECNOLOGICO BRT 2 DE CD. JUAREZ
8	3	0	2	1	7	REGULARIZACION DE VEHICULOS USADOS DE PROCEDENCIA EXTRANJERA
8	3	0	3	0	0	DE LA SECRETARIA DEL MEDIO AMBIENTE Y RECURSOS NATURALES
8	3	0	3	0	1	DE LA SECRETARIA DEL MEDIO AMBIENTE Y RECURSOS NATURALES
8	3	0	3	0	2	FONDO PARA EL DESARROLLO FORESTAL SUSTENTABLE EN EL ESTADO FIDEFOSE
8	3	0	4	0	0	DE LA SECRETARIA DE SALUD
8	3	0	4	0	1	DE LA SECRETARIA DE SALUD
8	3	0	4	0	2	FORTALECIMIENTO DE ACCIONES DE SALUD PUBLICA EN LAS ENTIDADES FEDERATIVAS AFASPE
8	3	0	4	0	3	PROGRAMA PROSPERA
8	3	0	4	0	4	PROGRAMA DE ACCIONES DE REDUCCION EN EL USO DE SUSTANCIAS ADICTIVAS CRESCA
8	3	0	4	0	5	PROGRAMA EXAMEN NACIONAL PARA ASPIRANTES A RESIDENCIAS MEDICAS ENARM
8	3	0	4	0	9	FORTALECIMIENTO A LA ATENCION MEDICA
8	3	0	4	1	0	PORTABILIDAD INTERESTATALES
8	3	0	4	1	1	REGULACION Y NORMATIVIDAD EN MATERIA SANITARIA
8	3	0	4	1	2	FONDO DE APORTACIONES PARA LOS SERVICIOS DE SALUD A LA COMUNIDAD
8	3	0	4	1	3	PROGRAMA G001
8	3	0	4	1	4	FONDO DE PROTECCION CONTRA GASTOS CATASTROFICOS
8	3	0	4	1	5	CENTRO NACIONAL DE EQUIDAD DE GENERO Y SALUD REPRODUCTIVA (CNEGySR)
8	3	0	4	1	6	PROGRAMA ATENCION A LA SALUD Y MEDICAMENTO GRATUITO PARA LA POBLACION SIN SEGURIDAD SOCIAL 2019
8	3	0	4	1	7	INSABI
8	3	0	4	1	8	INSABI SEGURO MEDICO SIGLO XXI
8	3	0	4	1	9	ACUERDO 0.II.72-0516
8	3	0	4	2	0	ATENCION A LA SALUD E023
8	3	0	4	2	1	CONVENIO SaNAS
8	3	0	4	2	1	IMSS-BIENESTAR
8	3	0	5	0	0	DE LA SECRETARIA DE GOBERNACION
8	3	0	5	0	1	DE LA SECRETARIA DE GOBERNACION
8	3	0	5	0	2	PROGRAMA NACIONAL DE PREVENCION DEL DELITO PRONAPRED
8	3	0	5	0	3	PROGRAMA DE FORTALECIMIENTO PARA LA SEGURIDAD PUBLICA EN LOS MPIOs FORTASEG
8	3	0	5	0	4	PROGRAMA DE MODERNIZACION DE LOS REGISTROS PUBLICOS DE LA PROPIEDAD Y CATASTROS
8	3	0	5	0	5	COMISION NACIONAL PARA PREVENIR Y ERRADICAR LA VIOLENCIA CONTRA LAS MUJERES, CENTROS DE JUSTICIA PARA LAS MUJERES CONAVIM CEJUM
8	3	0	5	0	6	PROGRAMA DE REGISTRO E IDENTIFICACION DE POBLACION: FORTALECIMIENTO AL REGISTRO CIVIL DEL ESTADO DE CHIHUAHUA 2018
8	3	0	5	0	7	SOCORRO DE LEY
8	3	0	5	0	8	PROYECTO BUSQUEDA DE PERSONAS
8	3	0	5	0	9	ALERTA DE VIOLENCIA DE GENERO CONTRA LAS MUJERES EN LOS ESTADOS Y MUNICIPIOS AVGM/CHIH/M4/FGE/57
8	3	0	5	1	0	ALERTA DE VIOLENCIA DE GENERO CONTRA LAS MUJERES EN LOS ESTADOS Y MUNICIPIOS AVGM/CHIH/M2/FGE/51
8	3	0	5	1	1	ALERTA DE VIOLENCIA DE GENERO CONTRA LAS MUJERES EN LOS ESTADOS Y MUNICIPIOS AVGM/CHIH/M1/SGG/72
8	3	0	5	1	2	ALERTA DE VIOLENCIA DE GENERO CONTRA LAS MUJERES EN LOS ESTADOS Y MUNICIPIOS AVGM/CHIH/AC1/FGE/27
8	3	0	5	1	3	ALERTA DE VIOLENCIA DE GENERO CONTRA LAS MUJERES EN LOS ESTADOS Y MUNICIPIOS AVGM/CHIH/AC2/ICHM/01
8	3	0	5	1	4	ALERTA DE VIOLENCIA DE GENERO CONTRA LAS MUJERES EN LOS ESTADOS Y MUNICIPIOS AVGM
8	3	0	6	0	0	DE LA SECRETARIA DE TURISMO
8	3	0	6	0	1	DE LA SECRETARIA DE TURISMO
8	3	0	6	0	2	GESTION DE DESTINOS

CRI (CLASIFICADOR POR RUBRO DE INGRESOS)

2024

DESCRIPCIÓN

Rubro	Tipo	Clase	Clase2	Concepto	Concepto	
8	3	0	6	0	3	PROGRAMA DE DESARROLLO REGIONAL TURISTICO Y SUSTENTABLE Y PUEBLOS MAGICOS PRODERMAGICO
8	3	0	7	0	0	DE LA SECRETARIA DE AGRICULTURA, GANADERIA, DESARROLLO RURAL, PESCA Y ALIMENTACION
8	3	0	7	0	1	DE LA SECRETARIA DE AGRICULTURA, GANADERIA, DESARROLLO RURAL, PESCA Y ALIMENTACION
8	3	0	7	0	2	SEGURO AGROPECUARIO CATASTROFICO FOLIO 301505
8	3	0	7	0	3	SEGURO AGROPECUARIO CATASTROFICO FOLIO 301508
8	3	0	7	0	4	PROGRAMA SANIDAD E INOCUIDAD AGROALIMENTARIA
8	3	0	7	0	5	PROGRAMA SNIDRUS
8	3	0	7	0	6	PROGRAMA EXTENSIONISMO
8	3	0	7	0	7	PROGRAMA PROYECTO DE SEGURIDAD ALIMENTARIA PARA ZONAS RURALES
8	3	0	7	0	8	PROGRAMA INFRAESTRUCTURA PRODUCTIVA PARA EL APROVECHAMIENTO SUSTENTABLE DE SUELO Y AGUA (IPASSA)
8	3	0	7	0	9	PROGRAMA CONCURRENCIA CON LAS ENTIDADES FEDERATIVAS
8	3	0	7	1	0	PRIMAS DE SEGUROS AGROPECUARIOS CATASTROFICOS
8	3	0	7	1	1	PROGRAMA DESARROLLO RURAL
8	3	0	7	1	2	PROGRAMA ACUACULTURA RURAL
8	3	0	7	1	3	FOMENTO A LA PRODUCTIVIDAD PESQUERA Y ACUICOLA MODERNIZACION DE EMBARCACIONES MENORES
8	3	0	8	0	0	DE LA COMISION NACIONAL PARA EL DESARROLLO DE LOS PUEBLOS INDIGENAS
8	3	0	8	0	1	DE LA COMISION NACIONAL PARA EL DESARROLLO DE LOS PUEBLOS INDIGENAS
8	3	0	8	0	2	PROGRAMA DE INFRAESTRUCTURA INDIGENA PROII
8	3	0	9	0	0	DE LA SECRETARIA DE DESARROLLO AGRARIO, TERRITORIAL Y URBANO
8	3	0	9	0	1	DE LA SECRETARIA DE DESARROLLO AGRARIO, TERRITORIAL Y URBANO
8	3	0	9	0	2	FONDO MINERO
8	3	0	9	0	3	PROGRAMA DE MODERNIZACION CATASTRAL DEL ESTADO DE CHIHUAHUA
8	3	0	9	0	4	PROGRAMA DE MEJORAMIENTO URBANO, PLANEACION URBANA, METROPOLITANA Y ORDENAMIENTO TERRITORIAL PUMOT
8	3	1	0	0	0	DE LA SECRETARIA DE CULTURA
8	3	1	0	0	1	DE LA SECRETARIA DE CULTURA
8	3	1	0	0	2	PROGRAMA DE APOYO A LAS CULTURAS MUNICIPALES Y COMUNITARIAS PACMYC
8	3	1	0	0	3	PROGRAMA YOREME
8	3	1	0	0	4	PROGRAMA PARA EL DESARROLLO INTEGRAL DE LAS CULTURAS DE LOS PUEBLOS Y COMUNIDADES INDIGENAS (PRODICI)
8	3	1	0	0	5	PROGRAMA FONDO ESTATAL
8	3	1	0	0	6	PROGRAMA JUVENIL
8	3	1	0	0	7	PROGRAMA DE DESARROLLO CULTURAL MUNICIPAL DE CHIHUAHUA
8	3	1	0	0	8	PROGRAMA FOMENTO A LA LECTURA
8	3	1	0	0	9	PROGRAMA INFANTIL
8	3	1	0	1	0	PROGRAMA DE DESARROLLO CULTURAL PARA LA ATENCION A PUBLICOS ESPECIFICOS
8	3	1	0	1	1	PROGRAMA FONDO REGIONAL FORCAN
8	3	1	0	1	2	PROGRAMA COORDINACION FONDO REGIONAL
8	3	1	0	1	3	PROGRAMAS CULTURALES CONACULTA
8	3	1	0	1	4	TRADICIONES CULTURALES EN CARICHI
8	3	1	0	1	5	SUBSIDIO AIEC
8	3	1	0	1	6	FESTIVAL DE LA CIUDAD MUNICIPIO DE JUAREZ
8	3	1	0	1	7	FESTIVAL DE LA NUEZ
8	3	1	0	1	8	FESTIVAL CHIHUAHUENSE
8	3	1	0	1	9	FESTIVAL INTERNACIONAL DE LA MANZANA
8	3	1	0	2	0	ENCUENTRO CULTURAL DE LAS COMUNIDADES INDIGENAS RARAMURI
8	3	1	0	2	1	PROGRAMA DE ESTIMULO A LA CREACION Y AL DESARROLLO ARTISTICO PECD4
8	3	1	0	2	2	PROGRAMA NACIONAL DE TEATRO ESCOLAR
8	3	1	0	2	3	GASTO OPERATIVO CULTURAS POPULARES
8	3	1	0	2	4	PROGRAMA DE APOYO A LA INFRAESTRUCTURA CULTURAL DE LOS ESTADOS (PAICE) 2019
8	3	1	0	2	5	PROGRAMA DE DESARROLLO CULTURAL PARA LA JUVENTUD
8	3	1	0	2	6	FOREMOBA - APOYO A COMUNIDADES PARA LA RESTAURACION DE MONUMENTOS Y BIENES ARTISTICOS DE PROPIEDAD FEDERAL
8	3	1	0	2	7	PROGRAMA DESARROLLO CULTURAL INFANTIL ALAS Y RAICES
8	3	1	0	2	8	PROFEST
8	3	1	0	2	9	CINETECA JUAREZ
8	3	1	1	0	0	SISTEMA NACIONAL PARA EL DESARROLLO INTEGRAL DE LA FAMILIA - DIF NACIONAL
8	3	1	1	0	1	SISTEMA NACIONAL PARA EL DESARROLLO INTEGRAL DE LA FAMILIA - DIF NACIONAL
8	3	1	1	0	2	PROGRAMA DE ATENCION A PERSONAS CON DISCAPACIDAD
8	3	1	1	0	3	SUBPROGRAMA COMUNIDAD DIFERENTE
8	3	1	1	0	4	SUBPROGRAMA INFRAESTRUCTURA, REHABILITACION Y/O EQUIPAMIENTO DE ESPACIOS ALIMENTARIOS SIREEA
8	3	1	1	0	5	PROGRAMA DE APOYOS PARA LA PROTECCION DE LAS PERSONAS EN ESTADO DE NECESIDAD
8	3	1	1	0	6	ESTRATEGIA INTEGRAL DE DESARROLLO COMUNITARIO COMUNIDAD DIFERENTE 2
8	3	1	1	0	7	PROGRAMA DE SALUD Y BIENESTAR COMUNITARIO
8	3	1	1	0	8	FORTALECIMIENTO DEL CENTRO NOHEMI
8	3	1	1	0	9	FORTALECIMIENTO DE LA CASA DEL MENOR MIGRANTE
8	3	1	1	1	0	FORTALECIMIENTO PARA LA ATENCION DE NNA MIGRANTES
8	3	1	2	0	0	DE LA SECRETARIA DE COMUNICACIONES Y TRANSPORTE
8	3	1	2	0	1	DE LA SECRETARIA DE COMUNICACIONES Y TRANSPORTE
8	3	1	2	0	2	AEROPUERTO BARRANCAS DEL COBRE-CREEL
8	3	1	3	0	0	DEL INSTITUTO NACIONAL DE LAS MUJERES
8	3	1	3	0	1	DEL INSTITUTO NACIONAL DE LAS MUJERES
8	3	1	3	0	2	PROGRAMA DE FORTALECIMIENTO PARA LA TRANSVERSALIDAD DE LA PERSPECTIVA DE GENERO
8	3	1	3	0	3	PROEQUIDAD
8	3	1	3	0	4	APOYO PARA REFUGIOS ESPECIALIZADOS PARA MUJERES VICTIMAS DE VIOLENCIA DE GENERO SUS HIJAS E HIJOS
8	3	1	3	0	5	FOBAM FONDO PARA EL BIENESTAR Y EL AVANCE DE LAS MUJERES
8	3	1	3	0	6	PROGRAMA DE APOYO A LAS INSTANCIAS DE MUJERES EN LAS ENTIDADES FEDERATIVAS (PAIMEF)
8	3	1	3	0	7	PREVENCIÓN DEL EMBARAZO ADOLESCENTE CON PERSPECTIVA DE GENERO
8	3	1	3	0	8	PROABIM PROGRAMA PARA EL ADELANTO, BIENESTAR E IGUALDAD DE LAS MUJERES
8	3	1	4	0	0	DE LA SECRETARIA DE ECONOMIA
8	3	1	4	0	1	DE LA SECRETARIA DE ECONOMIA
8	3	1	4	0	2	FORTALECIMIENTO POR MEDIO DEL SISTEMA DE GESTION DE LA CALIDAD MODERNIZA
8	3	1	4	0	3	FORTALECIMIENTO AL SECTOR TURISTICO: PUNTO LIMPIO
8	3	1	4	0	4	FORTALECIMIENTO, RETENCION Y ESCALAMIENTO DE LA MIPYMES EN EL SECTOR INDUSTRIAL/METALMECANICO
8	3	1	4	0	5	IMPLEMENTACION DE 10 PUNTOS Y ASESORES DE LA RED DE APOYO AL EMPRENDEDOR

CRI (CLASIFICADOR POR RUBRO DE INGRESOS)

2024

DESCRIPCIÓN

Rubro	Tipo	Clase	Clase2	Concepto	Concepto	
8	3	1	4	0	6	PROGRAMA DE MODERNIZACION Y FORTALECIMIENTO DE MICROEMPRESAS EN EL EDO DE CHIHUAHUA
8	3	1	4	0	7	PROGRAMA PARA EL DESARROLLO REGIONAL DE LA FRONTERA EN EL SECTOR AUTOMOTRIZ
8	3	1	4	0	8	IMPULSO PARA LA MODERNIZACION Y FORTALECIMIENTO DE LAS MICROEMPRESAS AGROINDUSTRIALES DE CHIHUAHUA, DELICIAS Y CAMARGO
8	3	1	4	0	9	FONDO NACIONAL EMPRENDEDOR
8	3	1	5	0	0	DEL INSTITUTO NACIONAL PARA LA EDUCACION DE LOS ADULTOS
8	3	1	5	0	1	DEL INSTITUTO NACIONAL PARA LA EDUCACION DE LOS ADULTOS
8	3	1	5	0	2	PROGRAMA ATENCION A LA DEMANDA DE EDUCACION PARA ADULTOS (ICHEA)
8	3	1	6	0	0	DE LA COMISION NACIONAL DE CULTURA FISICA Y DEPORTE
8	3	1	6	0	1	DE LA COMISION NACIONAL DE CULTURA FISICA Y DEPORTE
8	3	1	6	0	2	OLIMPIADA NACIONAL
8	3	1	6	0	3	APOYO AL PROGRAMA DE RESERVA NACIONAL
8	3	1	6	0	4	APOYO AL PROGRAMA DE TALENTOS DEPORTIVOS
8	3	1	6	0	5	APOYO AL PROGRAMA DE TALENTOS DEPORTIVOS AL DEPORTE ADAPTADO
8	3	1	6	0	6	APOYO AL PREMIO ESTATAL DEL DEPORTE
8	3	1	6	0	7	PROGRAMA MUEVETE
8	3	1	6	0	8	PROGRAMA CENTROS DEL DEPORTE ESCOLAR Y MUNICIPAL (CEDEM)
8	3	1	6	0	9	PROGRAMA ACADEMIAS CONADE DE BEISBOL
8	3	1	6	1	0	PROGRAMA ACADEMIAS CONADE DE BASQUETBOL
8	3	1	6	1	1	PROGRAMA PARA LA PROMOCION Y EL FOMENTO DEL BOX
8	3	1	7	0	0	DE LA COMISION NACIONAL DEL AGUA
8	3	1	7	0	1	DE LA COMISION NACIONAL DEL AGUA
8	3	1	7	0	2	AGUA POTABLE, DRENAJE Y TRATAMIENTO
8	3	1	7	0	3	AGUA LIMPIA
8	3	1	7	0	4	PROGRAMA E00S CAPACITACION AMBIENTAL Y DESARROLLO SUSTENTABLE, EN RELACION A LAS ACCIONES DE CULTURA DEL AGUA
8	3	1	8	0	0	DEL INSTITUTO MEXICANO DE LA JUVENTUD
8	3	1	8	0	1	DEL INSTITUTO MEXICANO DE LA JUVENTUD
8	3	1	8	0	2	SUBSIDIO A PROGRAMAS PARA JOVENES (ICHIJUV)
8	3	1	9	0	0	DE LA SECRETARIA DE DESARROLLO SOCIAL
8	3	1	9	0	1	PROGRAMA DE APOYO A LAS INSTANCIAS DE MUJERES EN LAS ENTIDADES FEDERATIVAS (PAIMEF)
8	3	1	9	0	2	PROGRAMA DE FORTALECIMIENTO PARA LA TRANSVERSALIDAD DE LA PERSPECTIVA DE GENERO
8	3	2	0	0	0	DE LA SECRETARIA DEL TRABAJO Y PREVISION SOCIAL
8	3	2	0	0	1	DE LA SECRETARIA DE TRABAJO Y PREVISION SOCIAL
8	3	2	0	0	2	PROGRAMA AL APOYO DEL EMPLEO
8	3	2	0	0	3	PROYECTO PARA LA IMPLEMENTACION DE LA TERCERA ETAPA DE LA REFORMA AL SISTEMA DE JUSTICIA LABORAL EN EL ESTADO DE CHIHUAHUA
8	3	2	1	0	0	DE LA SECRETARIA DE SEGURIDAD Y PROTECCION CIUDADANA
8	3	2	1	0	1	DE LA SECRETARIA DE SEGURIDAD Y PROTECCION CIUDADANA
8	3	2	1	0	2	FOFISP FONDO DE FORTALECIMIENTO DE LAS INSTITUCIONES DE SEGURIDAD PÚBLICA
8	4	0	0	0	0	INCENTIVOS DERIVADOS DE LA COLABORACION FISCAL
8	4	0	1	0	0	ACTOS DE FISCALIZACION
8	4	0	1	0	1	ACTOS DE FISCALIZACION
8	4	0	2	0	0	IMPUESTO AL VALOR AGREGADO POR ACTOS DE FISCALIZACION
8	4	0	2	0	1	IVA LIQUIDACION Y/O RESOLUCION
8	4	0	2	0	2	IVA FACTOR DE ACTUALIZACION
8	4	0	2	0	3	IVA ACTUALIZACIONES EN UDI'S
8	4	0	2	0	4	IVA PAGO EN PARCIALIDADES
8	4	0	2	0	5	RECARGOS IVA
8	4	0	2	0	6	RECARGOS IVA RETENCIONES
8	4	0	2	0	7	MULTAS IVA
8	4	0	2	0	8	MULTAS IVA FORMA
8	4	0	2	0	9	MULTAS IVA FONDO
8	4	0	2	1	0	MULTAS IVA CON AGRAVANTE
8	4	0	2	1	1	MULTAS IVA FORMA RETENCIONES
8	4	0	2	1	2	MULTAS IVA FONDO RETENCIONES
8	4	0	2	1	3	MULTAS IVA AGRAVANTE RETENCIONES
8	4	0	2	1	4	MULTAS IVA AGRAVANTE RETENCIONES DE FORMA
8	4	0	2	1	5	IVA RETENCIONES
8	4	0	3	0	0	IMPUESTO SOBRE LA RENTA POR ACTOS DE FISCALIZACION
8	4	0	3	0	1	ISR LIQUIDACION Y/O RESOLUCION
8	4	0	3	0	2	ISR PAGO TOTAL RETENCIONES DE LOS INGRESOS ASIMILADOS A SALARIOS ACTOS DE FISCALIZACION
8	4	0	3	0	3	ISR PAGO TOTAL ACTUALIZACION INGRESOS RESIDENTES EXTRANJERO EN TERRITORIO NACIONAL ACTOS DE FISCALIZACION
8	4	0	3	0	4	ISR PAGO TOTAL ACTIVIDAD EMPRESARIAL ACTOS DE FISCALIZACION
8	4	0	3	0	5	ISR PAGO TOTAL RETENCIONES DE LOS INGRESOS POR SALARIOS Y EN GENERAL POR UN SERVICIO PERSONAL POR ACTOS DE FISCALIZACION
8	4	0	3	0	6	ISR PAGO TOTAL RETENCIONES DE LOS INGRESOS POR ACTIVIDADES EMPRESARIALES Y PROFESIONALES ACTOS DE FISCALIZACION
8	4	0	3	0	7	ISR PAGO TOTAL DIVIDENDO ACTOS DE FISCALIZACION
8	4	0	3	0	8	ISR PAGO TOTAL RETENCIONES DE LOS INGRESOS POR ARRENDAMIENTO Y EN GENERAL POR OTORGAR EL USO DE BIENES INMUEBLES POR ACTOS DE FISCALIZACION
8	4	0	3	0	9	ISR PAGO TOTAL DE LOS INGRESOS ASIMILADOS A SALARIOS ACTOS DE FISCALIZACION
8	4	0	3	1	0	ISR FACTOR DE ACTUALIZACION
8	4	0	3	1	1	ISR FACTOR DE ACTUALIZACION CALCULO FEDERAL ACTOS DE FISCALIZACION
8	4	0	3	1	2	ISR FACTOR DE ACTUALIZACION RETENCIONES ACTOS DE FISCALIZACION
8	4	0	3	1	3	ISR FACTOR DE ACTUALIZACION INGRESO RESIDENTES EN EL EXTRANJERO TERRITORIO NACIONAL ACTOS DE FISCALIZACION
8	4	0	3	1	4	ISR FACTOR DE ACTUALIZACION EMPRESARIAL ACTOS DE FISCALIZACION
8	4	0	3	1	5	ISR FACTOR DE ACTUALIZACION ACTOS DE FISCALIZACION
8	4	0	3	1	6	ISR FACTOR DE ACTUALIZACION RETENCIONES INGRESOS ACTIVIDADES EMPRESARIALES Y PROFESIONALES ACTOS DE FISCALIZACION
8	4	0	3	1	7	ISR FACTOR DE ACTUALIZACION DISTRIBUCION DE DIVIDENDOS ACTOS DE FISCALIZACION
8	4	0	3	1	8	ISR FACTOR DE ACTUALIZACION ACTOS DE FISCALIZACION
8	4	0	3	1	9	ISR FACTOR DE ACTUALIZACION DE LOS INGRESOS ASIMILABLES A SALARIOS ACTOS DE FISCALIZACION
8	4	0	3	2	0	ISR ACTUALIZACIONES EN UDI'S
8	4	0	3	2	1	ISR PAGO EN PARCIALIDADES
8	4	0	3	2	2	ISR RECARGOS

CRI (CLASIFICADOR POR RUBRO DE INGRESOS)

2024

Rubro	Tipo	Clase	Clase2	Concepto	DESCRIPCIÓN	
8	4	0	3	2	3	ISR RECARGOS INTERMEDIO PERSONAS FISICAS ACTIVIDAD EMPRESARIAL ACTOS DE FISCALIZACION
8	4	0	3	2	4	ISR RECARGOS DE OTRAS RETENCIONES ACTOS DE FISCALIZACION
8	4	0	3	2	5	ISR RECARGOS DE RETENCIONES DE LOS INGRESOS POR INTERESES ACTOS DE FISCALIZACION
8	4	0	3	2	6	ISR RECARGOS DE RETENCIONES DE LOS DEMAS INGRESOS QUE OTORGAN PERSONAS FISICAS ACTOS DE FISCALIZACION
8	4	0	3	2	7	ISR RECARGOS CALCULO FEDERAL ACTOS DE FISCALIZACION
8	4	0	3	2	8	ISR RECARGOS ACTUALIZACION INGRESOS RESIDENTES EN EL EXTRANJERO EN EL TERRITORIO NACIONAL ACTOS DE FISCALIZACION
8	4	0	3	2	9	ISR RECARGOS ACTIVIDAD EMPRESARIAL ACTOS DE FISCALIZACION
8	4	0	3	3	0	ISR RECARGOS RETENCIONES ACTOS DE FISCALIZACION
8	4	0	3	3	1	ISR RECARGOS RETENCIONES ACTOS DE FISCALIZACION
8	4	0	3	3	2	ISR RECARGOS RETENCIONES INGRESOS ACTIVIDADES EMPRESARIALES Y PROFESIONALES ACTOS DE FISCALIZACION
8	4	0	3	3	3	ISR RECARGOS DISTRIBUCION DE DIVIDENDOS ACTOS DE FISCALIZACION
8	4	0	3	3	4	ISR RECARGOS ACTOS DE FISCALIZACION
8	4	0	3	3	5	ISR RECARGOS DE LOS INGRESOS ASIMILADOS A SALARIOS ACTOS DE FISCALIZACION
8	4	0	3	3	6	ISR RECARGOS RETENCIONES
8	4	0	3	3	7	MULTAS ISR
8	4	0	3	3	8	MULTAS ISR FORMA
8	4	0	3	3	9	MULTAS ISR FONDO
8	4	0	3	4	0	MULTAS ISR FONDO PERDIDA FISCAL
8	4	0	3	4	1	MULTAS ISR CON AGRAVANTE
8	4	0	3	4	2	MULTAS ISR FORMA RETENCIONES
8	4	0	3	4	3	MULTAS ISR FONDO RETENCIONES
8	4	0	3	4	4	MULTAS ISR AGRAVANTE RETENCIONES
8	4	0	3	4	5	MULTAS ISR AGRAVANTE RETENCIONES DE FORMA
8	4	0	3	4	6	MULTAS ISR FORMA PERDIDA FISCAL
8	4	0	4	0	0	IMPUESTO EMPRESARIAL A TASA UNICA POR ACTOS DE FISCALIZACION
8	4	0	4	0	1	IMPUESTO EMPRESARIAL A TASA UNICA LIQUIDACION Y/O RESOLUCION
8	4	0	4	0	2	IMPUESTO EMPRESARIAL A TASA UNICA FACTOR DE ACTUALIZACION
8	4	0	4	0	3	IMPUESTO EMPRESARIAL A TASA UNICA ACTUALIZACIONES EN UDI'S
8	4	0	4	0	4	IMPUESTO EMPRESARIAL A TASA UNICA PAGO EN PARCIALIDADES
8	4	0	4	0	5	RECARGOS IMPUESTO EMPRESARIAL A TASA UNICA
8	4	0	4	0	6	MULTAS IMPUESTO EMPRESARIAL A TASA UNICA
8	4	0	4	0	7	MULTAS IMPUESTO EMPRESARIAL A TASA UNICA FORMA
8	4	0	4	0	8	MULTAS IMPUESTO EMPRESARIAL A TASA UNICA FONDO
8	4	0	4	0	9	MULTAS IMPUESTO EMPRESARIAL A TASA UNICA AGRAVANTE
8	4	0	5	0	0	IMPUESTO AL ACTIVO POR ACTOS DE FISCALIZACION
8	4	0	5	0	1	IMPUESTO AL ACTIVO LIQUIDACION Y/O RESOLUCION
8	4	0	5	0	2	IMPUESTO AL ACTIVO FACTOR DE ACTUALIZACION
8	4	0	5	0	3	IMPUESTO AL ACTIVO ACTUALIZACIONES EN UDI'S
8	4	0	5	0	4	IMPUESTO AL ACTIVO PAGO EN PARCIALIDADES
8	4	0	5	0	5	RECARGOS IMPUESTO AL ACTIVO
8	4	0	5	0	6	MULTAS IMPUESTO AL ACTIVO
8	4	0	5	0	7	MULTAS IMPUESTO AL ACTIVO FORMA
8	4	0	5	0	8	MULTAS IMPUESTO AL ACTIVO FONDO
8	4	0	5	0	9	MULTAS IMPUESTO AL ACTIVO AGRAVANTE
8	4	0	6	0	0	DEPOSITOS EN EFECTIVO POR ACTOS DE FISCALIZACION
8	4	0	6	0	1	DEPOSITOS EN EFECTIVO LIQUIDACION Y/O RESOLUCION
8	4	0	6	0	2	DEPOSITOS EN EFECTIVO FACTOR DE ACTUALIZACION
8	4	0	6	0	3	DEPOSITOS EN EFECTIVO ACTUALIZACIONES EN UDI'S
8	4	0	6	0	4	DEPOSITOS EN EFECTIVO PAGO EN PARCIALIDADES
8	4	0	6	0	5	RECARGOS DEPOSITOS EN EFECTIVO
8	4	0	6	0	6	MULTAS DEPOSITOS EN EFECTIVO
8	4	0	6	0	7	MULTAS DEPOSITOS EN EFECTIVO FORMA
8	4	0	6	0	8	MULTAS DEPOSITOS EN EFECTIVO FONDO
8	4	0	6	0	9	MULTAS DEPOSITOS EN EFECTIVO AGRAVANTE
8	4	0	7	0	0	IMPUESTO SOBRE AUTOMOVILES NUEVOS ACTOS DE FISCALIZACION
8	4	0	7	0	1	ISAN LIQUIDACION Y/O RESOLUCION
8	4	0	7	0	2	ISAN FACTOR DE ACTUALIZACION
8	4	0	7	0	3	MONTO PAGADO CON ANTERIORIDAD ISAN FACTOR DE ACTUALIZACION
8	4	0	7	0	4	ISAN ACTUALIZACIONES EN UDI'S
8	4	0	7	0	5	AJUSTE DEL EJERCICIO ISAN
8	4	0	7	0	6	AJUSTES DE EJERCICIOS ANTERIORES ISAN
8	4	0	7	0	7	ISAN PAGO EN PARCIALIDADES
8	4	0	7	0	8	RECARGOS ISAN
8	4	0	7	0	9	MONTO PAGADO CON ANTERIORIDAD RECARGOS ISAN
8	4	0	7	1	0	MULTAS ISAN
8	4	0	7	1	1	MULTAS ISAN FORMA
8	4	0	7	1	2	MULTAS ISAN FONDO
8	4	0	7	1	3	MULTAS ISAN AGRAVANTE
8	4	0	8	0	0	IMPUESTO ESPECIAL SOBRE GASOLINA Y DIESEL ACTOS DE FISCALIZACION
8	4	0	8	0	1	IMPUESTO ESPECIAL SOBRE GASOLINA Y DIESEL LIQUIDACION Y/O RESOLUCION
8	4	0	8	0	2	IMPUESTO ESPECIAL SOBRE GASOLINA Y DIESEL FACTOR DE ACTUALIZACION
8	4	0	8	0	3	IMPUESTO ESPECIAL SOBRE GASOLINA Y DIESEL ACTUALIZACIONES EN UDI'S
8	4	0	8	0	4	IMPUESTO ESPECIAL SOBRE GASOLINA Y DIESEL PAGO EN PARCIALIDADES
8	4	0	8	0	5	RECARGOS IMPUESTO ESPECIAL SOBRE GASOLINA Y DIESEL
8	4	0	8	0	6	MULTAS IMPUESTO ESPECIAL SOBRE GASOLINA Y DIESEL
8	4	0	8	0	7	MULTAS IEPS GASOLINA Y DIESEL MULTA FORMA
8	4	0	8	0	8	MULTAS IEPS GASOLINA Y DIESEL MULTA FONDO
8	4	0	8	0	9	MULTAS IEPS GASOLINA Y DIESEL MULTA AGRAVANTE
8	4	0	9	0	0	ACTOS DE FISCALIZACION CONCURRENTE
8	4	0	9	0	1	ACTOS DE FISCALIZACION CONCURRENTE
8	4	1	0	0	0	MULTAS POR ACTOS DE FISCALIZACION
8	4	1	0	0	1	MULTA INCUMPLIR CON REQUERIMIENTO Y/O DOCUMENTACION INCOMPLETA
8	4	1	0	0	2	MULTA VERIFICACION DE EXPEDICION DE COMPROBANTES FISCALES

CRI (CLASIFICADOR POR RUBRO DE INGRESOS)

2024

DESCRIPCIÓN

Rubro	Tipo	Clase	Clase2	Concepto	Concepto
8 4 1 0 0 3	MULTA FORMA VERIFICACION DE DOMICILIO FISCAL				
8 4 1 1 0 0	ACTOS DE VIGILANCIA DE OBLIGACIONES FISCALES				
8 4 1 1 0 1	ACTOS DE VIGILANCIA DE OBLIGACIONES FISCALES				
8 4 1 2 0 0	IMPUESTO SOBRE TENENCIA O USO DE VEHICULOS				
8 4 1 2 0 1	IMPUESTO SOBRE TENENCIA O USO DE VEHICULOS				
8 4 1 2 0 2	IMPUESTO SOBRE TENENCIA O USO DE VEHICULOS (COBRO)				
8 4 1 2 0 3	IMPUESTO SOBRE TENENCIA FACTOR DE ACTUALIZACION				
8 4 1 2 0 4	IMPUESTO SOBRE TENENCIA ACTUALIZACION EN UDI'S				
8 4 1 2 0 5	IMPUESTO SOBRE TENENCIA INTERESES POR CONVENIO				
8 4 1 2 0 6	DIFERENCIA IMPUESTO SOBRE TENENCIA O USO DE VEHICULOS				
8 4 1 2 0 7	DIFERENCIA IMPUESTO SOBRE TENENCIA O USO DE VEHICULOS MEDIOS ALTERNOS				
8 4 1 2 0 8	ADEUDO IMPUESTO SOBRE TENENCIA O USO DE VEHICULOS				
8 4 1 2 0 9	RECARGOS IMPUESTO SOBRE TENENCIA O USO DE VEHICULOS				
8 4 1 2 1 0	DIFERENCIA RECARGOS IMPUESTO SOBRE TENENCIA O USO DE VEHICULOS				
8 4 1 2 1 1	MULTA IMPUESTO SOBRE TENENCIA O USO DE VEHICULOS				
8 4 1 3 0 0	IMPUESTO SOBRE TENENCIA O USO DE MOTOCICLETAS				
8 4 1 3 0 1	IMPUESTO SOBRE TENENCIA O USO DE MOTOCICLETAS				
8 4 1 3 0 2	IMPUESTO SOBRE TENENCIA O USO DE MOTOCICLETAS (COBRO)				
8 4 1 3 0 3	DIFERENCIA IMPUESTO SOBRE TENENCIA O USO DE MOTOCICLETAS				
8 4 1 3 0 4	ADEUDO IMPUESTO IMPUESTO SOBRE TENENCIA O USO DE MOTOCICLETAS				
8 4 1 4 0 0	IMPUESTO SOBRE TENENCIA O USO DE VEHICULOS SERVICIO PUBLICO FEDERAL				
8 4 1 4 0 1	IMPUESTO SOBRE TENENCIA O USO DE VEHICULOS SERVICIO PUBLICO FEDERAL				
8 4 1 4 0 2	IMPUESTO SOBRE TENENCIA O USO DE VEHICULOS SERVICIO PUBLICO FEDERAL (COBRO)				
8 4 1 4 0 3	IMPUESTO SOBRE TENENCIA O USO DE VEHICULOS SERVICIO PUBLICO FEDERAL FACTOR DE ACTUALIZACION				
8 4 1 4 0 4	DIFERENCIA IMPUESTO SOBRE TENENCIA O USO DE VEHICULOS SERVICIO PUBLICO FEDERAL				
8 4 1 4 0 5	ADEUDO IMPUESTO SOBRE TENENCIA O USO DE VEHICULOS SERVICIO PUBLICO FEDERAL				
8 4 1 4 0 6	RECARGOS IMPUESTO SOBRE TENENCIA O USO DE VEHICULOS SERVICIO PUBLICO FEDERAL				
8 4 1 5 0 0	IMPUESTO SOBRE TENENCIA O USO DE VEHICULOS ADUANAS				
8 4 1 5 0 1	IMPUESTO SOBRE TENENCIA O USO DE VEHICULOS ADUANAS				
8 4 1 6 0 0	IMPUESTO SOBRE TENENCIA O USO DE VEHICULOS MARITIMOS O ACUATICOS				
8 4 1 6 0 1	IMPUESTO SOBRE TENENCIA O USO DE VEHICULOS MARITIMOS O ACUATICOS				
8 4 1 7 0 0	I S R REGIMEN PEQUEÑOS CONTRIBUYENTES				
8 4 1 7 0 1	I S R REGIMEN PEQUEÑOS CONTRIBUYENTES				
8 4 1 7 0 2	I S R REGIMEN PEQUEÑOS CONTRIBUYENTES (COBRO)				
8 4 1 7 0 3	MONTO PAGADO CON ANTERIORIDAD I S R REGIMEN PEQUEÑOS CONTRIBUYENTES				
8 4 1 7 0 4	I S R REGIMEN PEQUEÑOS CONTRIBUYENTES CREDITO AL SALARIO				
8 4 1 7 0 5	I S R REGIMEN PEQUEÑOS CONTRIBUYENTES BENEFICIO FISCAL LLUVIA				
8 4 1 7 0 6	I S R REGIMEN PEQUEÑOS CONTRIBUYENTES ACTUALIZACION				
8 4 1 7 0 7	MONTO PAGADO CON ANTERIORIDAD I S R REGIMEN PEQUEÑOS CONTRIBUYENTES ACTUALIZACION				
8 4 1 7 0 8	I S R REGIMEN PEQUEÑOS CONTRIBUYENTES ACTUALIZACION BENEFICIO FISCAL LLUVIA				
8 4 1 7 0 9	DIFERENCIA I S R REGIMEN PEQUEÑOS CONTRIBUYENTES				
8 4 1 7 1 0	RECARGOS I S R REGIMEN PEQUEÑOS CONTRIBUYENTES				
8 4 1 7 1 1	MONTO PAGADO CON ANTERIORIDAD RECARGOS I S R REGIMEN PEQUEÑOS CONTRIBUYENTES				
8 4 1 7 1 2	RECARGOS I S R REGIMEN PEQUEÑOS CONTRIBUYENTES BENEFICIO FISCAL LLUVIA				
8 4 1 7 1 3	MULTAS I S R REGIMEN PEQUEÑOS CONTRIBUYENTES				
8 4 1 8 0 0	I S R REGIMEN INTERMEDIOS				
8 4 1 8 0 1	I S R REGIMEN INTERMEDIOS				
8 4 1 8 0 2	I S R REGIMEN INTERMEDIOS (COBRO)				
8 4 1 8 0 3	I S R REGIMEN INTERMEDIOS AGROPECUARIO				
8 4 1 8 0 4	I S R REGIMEN INTERMEDIOS ACTUALIZACION				
8 4 1 8 0 5	RECARGOS I S R REGIMEN INTERMEDIOS				
8 4 1 8 0 6	MULTAS I S R REGIMEN INTERMEDIOS				
8 4 1 9 0 0	I S R ENAJENACION DE BIENES INMUEBLES				
8 4 1 9 0 1	I S R ENAJENACION DE BIENES INMUEBLES				
8 4 1 9 0 2	I S R ENAJENACION DE BIENES INMUEBLES (COBRO)				
8 4 1 9 0 3	I S R ENAJENACION DE BIENES INMUEBLES ACTUALIZACION				
8 4 1 9 0 4	MONTO PAGADO CON ANTERIORIDAD I S R ENAJENACION DE BIENES INMUEBLES				
8 4 1 9 0 5	MONTO PAGADO CON ANTERIORIDAD ACTUALIZACION I S R ENAJENACION DE BIENES INMUEBLES				
8 4 1 9 0 6	PAGO EN EXCESO I S R ENAJENACION DE BIENES INMUEBLES				
8 4 1 9 0 7	PAGO EN EXCESO ACTUALIZACION I S R ENAJENACION DE BIENES INMUEBLES				
8 4 1 9 0 8	RECARGOS I S R ENAJENACION DE BIENES INMUEBLES				
8 4 1 9 0 9	MONTO PAGADO CON ANTERIORIDAD I S R RECARGOS ENAJENACION DE BIENES INMUEBLES				
8 4 1 9 1 0	PAGO EN EXCESO I S R RECARGOS ENAJENACION DE BIENES INMUEBLES				
8 4 1 9 1 1	MULTAS I S R ENAJENACION DE BIENES INMUEBLES				
8 4 2 0 0 0	IMPUESTOS EN MATERIA DE COMERCIO EXTERIOR				
8 4 2 0 0 1	IMPUESTOS EN MATERIA DE COMERCIO EXTERIOR				
8 4 2 1 0 0	IMPUESTO EN MATERIA DE COMERCIO EXTERIOR				
8 4 2 1 0 1	IMPUESTO EN MATERIA DE COMERCIO EXTERIOR				
8 4 2 1 0 2	IMPUESTO GENERAL DE IMPORTACION				
8 4 2 1 0 3	IMPUESTO AL VALOR AGREGADO				
8 4 2 1 0 4	IMPUESTO SOBRE AUTOMOVILES NUEVOS				
8 4 2 1 0 5	IMPUESTO ESPECIAL SOBRE PRODUCCION Y SERVICIOS				
8 4 2 1 0 6	INCENTIVOS POR ACTOS DE COMERCIO EXTERIOR				
8 4 2 1 0 7	VEHICULOS ADJUDICADOS COMERCIO EXTERIOR				
8 4 2 1 0 8	ACTIVOS ADJUDICADOS COMERCIO EXTERIOR				
8 4 2 2 0 0	DERECHOS EN MATERIA DE COMERCIO EXTERIOR				
8 4 2 2 0 1	DERECHO DE TRAMITE ADUANERO				

CRI (CLASIFICADOR POR RUBRO DE INGRESOS)

2024

DESCRIPCIÓN

Rubro	Tipo	Clase	Clase2	Concepto	Concepto
8	4	2	3	0	APROVECHAMIENTOS EN MATERIA DE COMERCIO EXTERIOR
8	4	2	3	0	CUOTAS COMPENSATORIAS
8	4	2	3	0	MEDIDAS DE TRANSICION
8	4	2	4	0	RECARGOS EN MATERIA DE COMERCIO EXTERIOR
8	4	2	4	0	RECARGOS IMPUESTO GENERAL DE IMPORTACION
8	4	2	4	0	RECARGOS IMPUESTO AL VALOR AGREGADO
8	4	2	4	0	RECARGOS IMPUESTO SOBRE AUTOMOVILES NUEVOS
8	4	2	4	0	RECARGOS IMPUESTO ESPECIAL SOBRE PRODUCCION Y SERVICIOS
8	4	2	4	0	RECARGOS CUOTAS COMPENSATORIAS
8	4	2	4	0	RECARGOS MEDIDAS DE TRANSICION
8	4	2	4	0	RECARGOS DERECHO DE TRAMITE ADUANERO
8	4	2	5	0	ACTUALIZACION EN MATERIA DE COMERCIO EXTERIOR
8	4	2	5	0	ACTUALIZACION IMPUESTO GENERAL DE IMPORTACION
8	4	2	5	0	ACTUALIZACION IMPUESTO AL VALOR AGREGADO
8	4	2	5	0	ACTUALIZACION IMPUESTO SOBRE AUTOMOVILES NUEVOS
8	4	2	5	0	ACTUALIZACION IMPUESTO ESPECIAL SOBRE PRODUCCION Y SERVICIOS
8	4	2	5	0	ACTUALIZACION CUOTAS COMPENSATORIAS
8	4	2	5	0	ACTUALIZACION MEDIDAS DE TRANSICION
8	4	2	5	0	ACTUALIZACION DERECHO DE TRAMITE ADUANERO
8	4	2	6	0	MULTAS EN MATERIA DE COMERCIO EXTERIOR
8	4	2	6	0	MULTA POR IMPUESTO GENERAL DE IMPORTACION OMITIDO
8	4	2	6	0	MULTA POR IMPUESTO AL VALOR AGREGADO OMITIDO
8	4	2	6	0	MULTA POR IMPUESTO SOBRE AUTOMOVILES NUEVOS OMITIDO
8	4	2	6	0	MULTA POR IMPUESTO ESPECIAL SOBRE PRODUCCION Y SERVICIOS OMITIDO
8	4	2	6	0	MULTA POR NO PRESENTAR DOCUMENTACION ADUANERA QUE ACREDITE LA LEGAL ESTANCIA EN EL PAIS
8	4	2	6	0	MULTA POR INCUMPLIR NORMAS OFICIALES MEXICANAS (FALTA DE ETIQUETADO CORRESPONDIENTE)
8	4	2	6	0	MULTA POR INCUMPLIR REQUERIMIENTO Y/O DOCUMENTACION INCOMPLETA
8	4	2	6	0	MULTA FORMA IMPUESTO GENERAL DE IMPORTACION
8	4	2	6	0	MULTA FORMA IMPUESTO AL VALOR AGREGADO
8	4	2	6	0	MULTA FORMA IMPUESTO SOBRE AUTOMOVILES NUEVOS
8	4	2	6	1	MULTA FORMA IMPUESTO ESPECIAL SOBRE PRODUCCION Y SERVICIOS
8	4	2	6	1	MULTA POR DATOS INEXACTOS
8	4	2	6	1	MULTA MERCANCIA EXENTA IMPUESTO GENERAL DE IMPORTACION
8	4	2	6	1	MULTA FORMA POR NO DECLARAR EXCEDENTE A 10,000 DOLARES
8	4	2	6	1	MULTA RELACIONADA CON EL DESTINO DE LAS MERCANCIAS
8	4	2	6	1	MULTA POR IMPOSIBILIDAD MATERIAL
8	4	2	6	1	MULTA FONDO DERECHO DE TRAMITE ADUANERO
8	4	2	6	1	MULTA FORMA DERECHO DE TRAMITE ADUANERO
8	4	2	6	1	MULTA FORMA POR FACILITAR EL VEHICULO A UN TERCERO NO AUTORIZADO
8	4	2	7	0	AGRAVANTES EN MATERIA DE COMERCIO EXTERIOR
8	4	2	7	0	AGRAVANTE MULTA IMPUESTO GENERAL DE IMPORTACION
8	4	2	7	0	AGRAVANTE MULTA IMPUESTO AL VALOR AGREGADO
8	4	2	7	0	AGRAVANTE MULTA IMPUESTO SOBRE AUTOMOVILES NUEVOS
8	4	2	7	0	AGRAVANTE MULTA IMPUESTO ESPECIAL SOBRE PRODUCCION Y SERVICIOS
8	4	2	8	0	IMPUESTO SOBRE AUTOMOVILES NUEVOS
8	4	2	8	0	IMPUESTO SOBRE AUTOMOVILES NUEVOS
8	4	2	8	0	IMPUESTO SOBRE AUTOMOVILES NUEVOS DECLARACION MENSUAL
8	4	2	8	0	IMPUESTO SOBRE AUTOMOVILES NUEVOS DECLARACION ANUAL
8	4	2	8	0	MONTO PAGADO CON ANTERIORIDAD IMPUESTO SOBRE AUTOMOVILES NUEVOS DECLARACION MENSUAL
8	4	2	8	0	MONTO PAGADO CON ANTERIORIDAD IMPUESTO SOBRE AUTOMOVILES NUEVOS DECLARACION ANUAL
8	4	2	8	0	PAGO EN EXCESO IMPUESTO SOBRE AUTOMOVILES NUEVOS DECLARACION MENSUAL
8	4	2	8	0	PAGO EN EXCESO IMPUESTO SOBRE AUTOMOVILES NUEVOS DECLARACION ANUAL
8	4	2	9	0	FONDO DE COMPENSACION
8	4	2	9	0	FONDO DE COMPENSACION DEL IMPUESTO SOBRE AUTOMOVILES NUEVOS
8	4	3	0	0	INCENTIVOS DERIVADOS DEL ANEXO 19
8	4	3	0	0	INCENTIVOS DERIVADOS DEL ANEXO 19
8	4	3	1	0	IMPUESTO ESPECIAL SOBRE PRODUCCION Y SERVICIOS GASOLINA Y DIESEL
8	4	3	1	0	IMPUESTO ESPECIAL SOBRE PRODUCCION Y SERVICIOS GASOLINA Y DIESEL
8	4	3	1	0	IMPUESTO ESPECIAL SOBRE PRODUCCION Y SERVICIOS GASOLINA Y DIESEL (DECLARACION)
8	4	3	1	0	IMPUESTO ESPECIAL SOBRE PRODUCCION Y SERVICIOS GASOLINA Y DIESEL (SHCP)
8	4	3	1	0	MONTO PAGADO CON ANTERIORIDAD IMPUESTO ESPECIAL SOBRE PRODUCCION Y SERVICIOS GASOLINA Y DIESEL
8	4	3	1	0	PAGO EN EXCESO IMPUESTO ESPECIAL SOBRE PRODUCCION Y SERVICIOS GASOLINA DIESEL
8	4	3	1	0	IMPUESTO ESPECIAL SOBRE PRODUCCION Y SERVICIOS GASOLINA Y DIESEL ACTUALIZACION
8	4	3	1	0	MONTO PAGADO CON ANTERIORIDAD ACTUALIZACION IMPUESTO ESPECIAL SOBRE PRODUCCION Y SERVICIOS GASOLINA Y DIESEL
8	4	3	1	0	RECARGOS IMPUESTO ESPECIAL SOBRE PRODUCCION Y SERVICIOS GASOLINA Y DIESEL
8	4	3	1	0	MONTO PAGADO CON ANTERIORIDAD RECARGOS IMPUESTO ESPECIAL SOBRE PRODUCCION Y SERVICIOS GASOLINA Y DIESEL
8	4	3	1	0	MULTAS IMPUESTO ESPECIAL SOBRE PRODUCCION Y SERVICIOS GASOLINA Y DIESEL
8	4	3	2	0	SERVICIOS DE VIDA SILVESTRE
8	4	3	2	0	SERVICIOS DE VIDA SILVESTRE
8	4	3	2	0	AUTORIZACION DE COLECTA DE RECURSOS BIOLÓGICOS CON FINES DE UTILIZACION EN BIOTECNOLOGIA
8	4	3	2	0	COLECTA DE MATERIAL PARENTAL DE ESPECIES AMENAZADAS O EN PELIGRO DE EXTINCION
8	4	3	2	0	ESTUDIOS DE FLORA Y FAUNA SILVESTRE POR HECTAREA
8	4	3	2	0	EXPEDICION DE CINTILLO DE APROVECHAMIENTO CINEGETICO
8	4	3	2	0	LICENCIA DE CAZA DEPORTIVA Y LA REPOSICION
8	4	3	2	0	RECEPCION Y TRAMITE DE CADA SOLICITUD DE CERTIFICADOS O AUTORIZACIONES RELACIONADOS CON LA EXPORTACION, IMPORTACION O REEXPORTACION DE EJEMPLARES, PRODUCTOS Y SUBPRODUCTOS DE ESPECIES SILVESTRES
8	4	3	2	0	REPOSICION DE LICENCIA DE PRESTADORES DE SERVICIOS DE APROVECHAMIENTO EN CAZA DEPORTIVA
8	4	3	2	0	SOLICITUD DE REGISTRO EN MATERIA DE VIDA SILVESTRE
8	4	3	2	0	SUPERVISION ANUAL DE LOS ESTUDIOS DE FLORA Y FAUNA SILVESTRE POR HECTAREA
8	4	3	2	1	TRAMITE Y EN SU CASO AUTORIZACION DE COLECTA CIENTIFICA TEMPORAL O DEFINITIVA DE MATERIAL GEOLOGICO DE FLORA Y FAUNA SILVESTRES, TERRESTRES Y ACUATICAS REALIZADA EN EL PAIS POR EXTRANJEROS

CRI (CLASIFICADOR POR RUBRO DE INGRESOS)

2024

DESCRIPCIÓN

Rubro	Tipo	Clase	Clase2	Concepto	Concepto
8	4	3	2	1	2
8	4	3	2	1	3
8	4	3	3	0	0
8	4	3	3	0	1
8	4	3	4	0	0
8	4	3	4	0	1
8	4	3	4	0	2
8	4	3	4	0	3
8	4	3	4	0	4
8	4	3	4	0	5
8	4	3	4	0	6
8	4	3	4	0	7
8	4	3	4	0	8
8	4	3	4	0	9
8	4	3	4	1	0
8	4	3	4	1	1
8	4	3	4	1	2
8	4	3	4	1	3
8	4	3	4	1	4
8	4	3	4	1	5
8	4	3	4	1	6
8	4	3	4	1	7
8	4	3	4	1	8
8	4	3	4	1	9
8	4	3	4	2	0
8	4	3	4	2	1
8	4	3	5	0	0
8	4	3	5	0	1
8	4	3	5	0	2
8	4	3	6	0	0
8	4	3	6	0	1
8	4	3	6	0	2
8	4	3	6	0	3
8	4	3	6	0	4
8	4	3	6	0	5
8	4	3	6	0	6
8	4	3	6	0	7
8	4	3	6	0	8
8	4	3	6	0	9
8	4	3	6	1	0
8	4	3	6	1	1
8	4	3	6	1	2
8	4	3	6	1	3
8	4	3	6	1	4
8	4	3	7	0	0
8	4	3	7	0	1
8	4	3	7	0	2
8	4	3	7	0	3
8	4	3	7	0	4
8	4	3	7	0	5
8	4	3	7	0	6
8	4	3	7	0	7
8	4	3	7	0	8
8	4	3	7	0	9
8	4	3	7	1	0
8	4	3	7	1	1
8	4	3	8	0	0
8	4	3	8	0	1
8	4	3	8	0	2
8	4	3	8	0	3
8	4	3	8	0	4
8	4	3	8	0	5
8	4	3	8	0	6
8	4	3	8	0	7
8	4	3	8	0	8
8	4	3	8	0	9
8	4	3	8	1	0
8	4	3	8	1	1
8	4	3	8	1	2
8	4	3	8	1	3
8	4	3	8	1	4
8	4	3	8	1	5
8	4	3	8	1	6
8	4	3	8	1	7
8	4	3	8	1	8
8	4	3	8	1	9
8	4	3	8	2	0
8	4	3	8	2	1
8	4	3	8	2	2
8	4	3	8	2	3
8	4	3	8	2	4
8	4	3	8	2	5
8	4	3	9	0	0

CRI (CLASIFICADOR POR RUBRO DE INGRESOS)

2024

DESCRIPCIÓN

Rubro	Tipo	Clase	Clase2	Concepto	Concepto	
8	4	3	9	0	1	CAMINOS Y PUENTES FEDERALES
8	4	4	0	0	0	FONDO COMPENSACION REPECOS E INTERMEDIOS
8	4	4	0	0	1	FONDO COMPENSACION REPECOS E INTERMEDIOS
8	4	4	1	0	0	VARIOS INCENTIVOS DERIVADOS DE LA COLABORACION FISCAL
8	4	4	1	0	1	VARIOS INCENTIVOS DERIVADOS DE LA COLABORACION FISCAL
8	4	4	1	0	2	INFRACCIONES FORANEAS
8	4	4	1	0	3	INFRACCIONES EN AUXILIO DE DELICIAS
8	4	4	1	0	4	INFRACCIONES EN AUXILIO DE MEOQUI
8	4	4	1	0	5	INFRACCIONES EN AUXILIO DE NUEVO CASAS GRANDES
8	4	4	2	0	0	ESTRATEGIAS DE OPERACION PARA EL REINTEGRO DEL 5% POR ENAJENACION DE INMUEBLES
8	4	4	2	0	1	ESTRATEGIAS DE OPERACION PARA EL REINTEGRO DEL 5% POR ENAJENACION DE INMUEBLES
8	4	4	3	0	0	PROGRAMA DE VIGILANCIA DEL CONTROL DE OBLIGACIONES OMITIDAS DE CONTRIBUYENTES (REPECOS)
8	4	4	3	0	1	PROGRAMA DE VIGILANCIA DEL CONTROL DE OBLIGACIONES OMITIDAS DE CONTRIBUYENTES (REPECOS)
8	4	4	4	0	0	INCENTIVOS DE COORDINACION FISCAL
8	4	4	4	0	1	INCENTIVO DE BIENES INMUEBLES POR ISR
8	4	4	5	0	0	CUMPLIMIENTO VIE POR CONCEPTO DE IVA E ISR RECAUDACION
8	4	4	5	0	1	CUMPLIMIENTO VIE POR CONCEPTO DE IVA E ISR RECAUDACION
8	5	0	0	0	0	FONDOS DISTINTOS DE APORTACIONES
9	0	0	0	0	0	TRANSFERENCIAS, ASIGNACIONES, SUBSIDIOS Y SUBVENCIONES, Y PENSIONES Y JUBILACIONES
9	1	0	0	0	0	TRANSFERENCIAS Y ASIGNACIONES
9	1	0	1	0	0	TRANSFERENCIAS INTERNAS Y ASIGNACIONES AL SECTOR PUBLICO
9	1	0	1	0	1	TRANSFERENCIAS INTERNAS Y ASIGNACIONES AL SECTOR PUBLICO
9	3	0	0	0	0	SUBSIDIOS Y SUBVENCIONES
9	3	0	1	0	0	SUBSIDIOS DE DEPENDENCIAS FEDERALES
9	3	0	1	0	1	SUBSIDIOS DE DEPENDENCIAS FEDERALES
9	3	0	2	0	0	SUBSIDIOS PARA OBRA DE DEPENDENCIAS FEDERALES
9	3	0	2	0	1	SUBSIDIOS PARA OBRA DE DEPENDENCIAS FEDERALES
9	5	0	0	0	0	PENSIONES Y JUBILACIONES
9	7	0	0	0	0	TRANSFERENCIAS DEL FONDO MEXICANO DEL PETROLEO PARA LA ESTABILIZACION Y EL DESARROLLO
0	0	0	0	0	0	INGRESOS DERIVADOS DE FINANCIAMIENTOS
0	1	0	0	0	0	ENDEUDAMIENTO INTERNO
0	1	0	1	0	0	ENDEUDAMIENTO INTERNO
0	1	0	1	0	1	ENDEUDAMIENTO INTERNO
0	2	0	0	0	0	ENDEUDAMIENTO EXTERNO
0	3	0	0	0	0	FINANCIAMIENTO INTERNO
0	3	0	1	0	0	FINANCIAMIENTO INTERNO
0	3	0	1	0	1	FINANCIAMIENTO INTERNO CORTO PLAZO
0	3	0	1	0	2	FINANCIAMIENTO INTERNO LARGO PLAZO

SECCIÓN VI

ACTIVIDAD SUJETO

SOCIAL



CHIHUAHUA
GOBIERNO DEL ESTADO

Juntos Sí podemos

CATÁLOGO DE CLASIFICACIÓN DE SUJETO SOCIAL 2024

GENERO	CONDICION DE	CONDICION DE VULNE	DESCRIPCIÓN
0			POBLACION GENERAL
	00		POBLACION GENERAL
		000	POBLACION O AREA DE ATENCION SIN ENFOQUE DE PRIORIDAD SOCIAL
	01		POBLACION NIÑOS 0-11 AÑOS
		01A	POBLACION NIÑOS 0-11 AÑOS INDIGENAS
		01B	POBLACION NIÑOS 0-11 AÑOS DISCAPACIDAD
		01C	POBLACION NIÑOS 0-11 AÑOS MIGRANTES
		01D	POBLACION NIÑOS 0-11 AÑOS JORNALEROS
		01E	POBLACION NIÑOS 0-11 AÑOS GENERAL
		01F	POBLACION NIÑOS 0-11 AÑOS INDIGENAS - DISCAPACIDAD
		01G	POBLACION NIÑOS 0-11 AÑOS INDIGENAS - MIGRANTES
		01H	POBLACION NIÑOS 0-11 AÑOS INDIGENAS - JORNALEROS
		01J	POBLACION NIÑOS 0-11 AÑOS INDIGENAS - DISCAPACIDAD - MIGRANTES
		01K	POBLACION NIÑOS 0-11 AÑOS INDIGENAS - DISCAPACIDAD - MIGRANTES - JORNALEROS
		01L	POBLACION NIÑOS 0-11 AÑOS INDIGENAS - MIGRANTES - JORNALEROS
		01M	POBLACION NIÑOS 0-11 AÑOS DISCAPACIDAD - MIGRANTES
		01N	POBLACION NIÑOS 0-11 AÑOS DISCAPACIDAD - JORNALEROS
		01P	POBLACION NIÑOS 0-11 AÑOS DISCAPACIDAD - MIGRANTES - JORNALEROS
		01R	POBLACION NIÑOS 0-11 AÑOS MIGRANTES - JORNALEROS
	02		POBLACION ADOLESCENTES 12-17 AÑOS
		02A	POBLACION ADOLESCENTES 12-17 AÑOS INDIGENAS
		02B	POBLACION ADOLESCENTES 12-17 AÑOS DISCAPACIDAD
		02C	POBLACION ADOLESCENTES 12-17 AÑOS MIGRANTES
		02D	POBLACION ADOLESCENTES 12-17 AÑOS JORNALEROS
		02E	POBLACION ADOLESCENTES 12-17 AÑOS GENERAL
		02F	POBLACION ADOLESCENTES 12-17 AÑOS INDIGENAS - DISCAPACIDAD
		02G	POBLACION ADOLESCENTES 12-17 AÑOS INDIGENAS - MIGRANTES
		02H	POBLACION ADOLESCENTES 12-17 AÑOS INDIGENAS - JORNALEROS
		02J	POBLACION ADOLESCENTES 12-17 AÑOS INDIGENAS - DISCAPACIDAD - MIGRANTES
		02K	POBLACION ADOLESCENTES 12-17 AÑOS INDIGENAS - DISCAPACIDAD - MIGRANTES - JORNALEROS
		02L	POBLACION ADOLESCENTES 12-17 AÑOS INDIGENAS - MIGRANTES - JORNALEROS
		02M	POBLACION ADOLESCENTES 12-17 AÑOS DISCAPACIDAD - MIGRANTES
		02N	POBLACION ADOLESCENTES 12-17 AÑOS DISCAPACIDAD - JORNALEROS
		02P	POBLACION ADOLESCENTES 12-17 AÑOS DISCAPACIDAD - MIGRANTES - JORNALEROS
		02R	POBLACION ADOLESCENTES 12-17 AÑOS MIGRANTES - JORNALEROS
	03		POBLACION NIÑOS, NIÑAS Y ADOLESCENTES 0-17 AÑOS
		03A	POBLACION NIÑOS, NIÑAS Y ADOLESCENTES 0-17 AÑOS INDIGENAS
		03B	POBLACION NIÑOS, NIÑAS Y ADOLESCENTES 0-17 AÑOS DISCAPACIDAD
		03C	POBLACION NIÑOS, NIÑAS Y ADOLESCENTES 0-17 AÑOS MIGRANTES
		03D	POBLACION NIÑOS, NIÑAS Y ADOLESCENTES 0-17 AÑOS JORNALEROS
		03E	POBLACION NIÑOS, NIÑAS Y ADOLESCENTES 0-17 AÑOS GENERAL
		03F	POBLACION NIÑOS, NIÑAS Y ADOLESCENTES 0-17 AÑOS INDIGENAS - DISCAPACIDAD
		03G	POBLACION NIÑOS, NIÑAS Y ADOLESCENTES 0-17 AÑOS INDIGENAS - MIGRANTES
		03H	POBLACION NIÑOS, NIÑAS Y ADOLESCENTES 0-17 AÑOS INDIGENAS - JORNALEROS
		03J	POBLACION NIÑOS, NIÑAS Y ADOLESCENTES 0-17 AÑOS INDIGENAS - DISCAPACIDAD - MIGRANTES
		03K	POBLACION NIÑOS, NIÑAS Y ADOLESCENTES 0-17 AÑOS INDIGENAS - DISCAPACIDAD - MIGRANTES - JORNALEROS
		03L	POBLACION NIÑOS, NIÑAS Y ADOLESCENTES 0-17 AÑOS INDIGENAS - MIGRANTES - JORNALEROS
		03M	POBLACION NIÑOS, NIÑAS Y ADOLESCENTES 0-17 AÑOS DISCAPACIDAD - MIGRANTES

CATÁLOGO DE CLASIFICACIÓN DE SUJETO SOCIAL 2024

GENERO	CONDICION DE	CONDICION DE VULNE	DESCRIPCIÓN
0			POBLACION GENERAL
	03		POBLACION NIÑOS, NIÑAS Y ADOLESCENTES 0-17 AÑOS
		03N	POBLACION NIÑOS, NIÑAS Y ADOLESCENTES 0-17 AÑOS DISCAPACIDAD - JORNALEROS
		03P	POBLACION NIÑOS, NIÑAS Y ADOLESCENTES 0-17 AÑOS DISCAPACIDAD - MIGRANTES - JORNALEROS
		03R	POBLACION NIÑOS, NIÑAS Y ADOLESCENTES 0-17 AÑOS MIGRANTES - JORNALEROS
	04		POBLACION JOVENES 18-29 AÑOS
		04A	POBLACION JOVENES 18-29 AÑOS INDIGENAS
		04B	POBLACION JOVENES 18-29 AÑOS DISCAPACIDAD
		04C	POBLACION JOVENES 18-29 AÑOS MIGRANTES
		04D	POBLACION JOVENES 18-29 AÑOS JORNALEROS
		04E	POBLACION JOVENES 18-29 AÑOS GENERAL
		04F	POBLACION JOVENES 18-29 AÑOS INDIGENAS - DISCAPACIDAD
		04G	POBLACION JOVENES 18-29 AÑOS INDIGENAS - MIGRANTES
		04H	POBLACION JOVENES 18-29 AÑOS INDIGENAS - JORNALEROS
		04J	POBLACION JOVENES 18-29 AÑOS INDIGENAS - DISCAPACIDAD - MIGRANTES
		04K	POBLACION JOVENES 18-29 AÑOS INDIGENAS - DISCAPACIDAD - MIGRANTES - JORNALERO
		04L	POBLACION JOVENES 18-29 AÑOS INDIGENAS - MIGRANTES - JORNALERO
		04M	POBLACION JOVENES 18-29 AÑOS DISCAPACIDAD - MIGRANTES
		04N	POBLACION JOVENES 18-29 AÑOS DISCAPACIDAD - JORNALEROS
		04P	POBLACION JOVENES 18-29 AÑOS DISCAPACIDAD - MIGRANTES - JORNALEROS
		04R	POBLACION JOVENES 18-29 AÑOS JORNALEROS
	05		POBLACION ADULTOS 30-60 AÑOS
		05A	POBLACION ADULTOS 30-60 AÑOS INDIGENAS
		05B	POBLACION ADULTOS 30-60 AÑOS DISCAPACIDAD
		05C	POBLACION ADULTOS 30-60 AÑOS MIGRANTES
		05D	POBLACION ADULTOS 30-60 AÑOS JORNALEROS
		05E	POBLACION ADULTOS 30-60 AÑOS GENERAL
		05F	POBLACION ADULTOS 30-60 AÑOS INDIGENAS - DISCAPACIDAD
		05G	POBLACION ADULTOS 30-60 AÑOS INDIGENAS - MIGRANTES
		05H	POBLACION ADULTOS 30-60 AÑOS INDIGENAS - JORNALEROS
		05J	POBLACION ADULTOS 30-60 AÑOS INDIGENAS - DISCAPACIDAD - MIGRANTES
		05K	POBLACION ADULTOS 30-60 AÑOS INDIGENAS - DISCAPACIDAD - MIGRANTES - JORNALERO
		05L	POBLACION ADULTOS 30-60 AÑOS INDIGENAS - MIGRANTES - JORNALERO
		05M	POBLACION ADULTOS 30-60 AÑOS DISCAPACIDAD - MIGRANTES
		05N	POBLACION ADULTOS 30-60 AÑOS DISCAPACIDAD - JORNALEROS
		05P	POBLACION ADULTOS 30-60 AÑOS DISCAPACIDAD - MIGRANTES - JORNALEROS
		05R	POBLACION ADULTOS 30-60 AÑOS MIGRANTES - JORNALEROS
	06		POBLACION ADULTOS MAYORES +60 AÑOS
		06A	POBLACION ADULTOS MAYORES +60 AÑOS INDIGENAS
		06B	POBLACION ADULTOS MAYORES +60 AÑOS DISCAPACIDAD
		06C	POBLACION ADULTOS MAYORES +60 AÑOS MIGRANTES
		06D	POBLACION ADULTOS MAYORES +60 AÑOS JORNALEROS
		06E	POBLACION ADULTOS MAYORES +60 AÑOS GENERAL
		06F	POBLACION ADULTOS MAYORES +60 AÑOS INDIGENAS - DISCAPACIDAD
		06G	POBLACION ADULTOS MAYORES +60 AÑOS INDIGENAS - MIGRANTES
		06H	POBLACION ADULTOS MAYORES +60 AÑOS INDIGENAS - JORNALEROS
		06J	POBLACION ADULTOS MAYORES +60 AÑOS INDIGENAS - DISCAPACIDAD - MIGRANTES
		06K	POBLACION ADULTOS MAYORES +60 AÑOS INDIGENAS - DISCAPACIDAD - MIGRANTES - JORNALERO

CATÁLOGO DE CLASIFICACIÓN DE SUJETO SOCIAL 2024

GENERO	CONDICION DE	CONDICION DE VULNE	DESCRIPCIÓN
0			POBLACION GENERAL
	06		POBLACION ADULTOS MAYORES +60 AÑOS
		06L	POBLACION ADULTOS MAYORES +60 AÑOS INDIGENAS - MIGRANTES - JORNALERO
		06M	POBLACION ADULTOS MAYORES +60 AÑOS DISCAPACIDAD - MIGRANTES
		06N	POBLACION ADULTOS MAYORES +60 AÑOS DISCAPACIDAD - JORNALEROS
		06P	POBLACION ADULTOS MAYORES +60 AÑOS DISCAPACIDAD - MIGRANTES - JORNALEROS
		06R	POBLACION ADULTOS MAYORES +60 AÑOS MIGRANTES - JORNALEROS
	07		POBLACION POBLACION GENERAL
		07A	POBLACION GENERAL INDIGENAS
		07B	POBLACION GENERAL DISCAPACIDAD
		07C	POBLACION GENERAL MIGRANTES
		07D	POBLACION GENERAL JORNALEROS
		07F	POBLACION GENERAL INDIGENAS - DISCAPACIDAD
		07G	POBLACION GENERAL INDIGENAS - MIGRANTES
		07H	POBLACION GENERAL INDIGENAS - JORNALEROS
		07J	POBLACION GENERAL INDIGENAS - DISCAPACIDAD - MIGRANTES
		07K	POBLACION GENERAL INDIGENAS - DISCAPACIDAD - MIGRANTES - JORNALERO
		07L	POBLACION GENERAL INDIGENAS - MIGRANTES - JORNALERO
		07M	POBLACION GENERAL DISCAPACIDAD - MIGRANTES
		07N	POBLACION GENERAL DISCAPACIDAD - JORNALERO
		07P	POBLACION GENERAL DISCAPACIDAD - MIGRANTES - JORNALERO
		07R	POBLACION GENERAL MIGRANTES - JORNALEROS
		07V	POBLACION GENERAL VICTIMAS
	09		GENERAL
		09P	GENERAL DIFUSION DE MEDIOS
1			MUJERES
	11		MUJERES NIÑAS 0 - 11 AÑOS
		11A	MUJERES NIÑAS 0 - 11 AÑOS INDIGENAS
		11B	MUJERES NIÑAS 0 - 11 AÑOS DISCAPACIDAD
		11C	MUJERES NIÑAS 0 - 11 AÑOS MIGRANTES
		11D	MUJERES NIÑAS 0 - 11 AÑOS JORNALEROS
		11E	MUJERES NIÑAS 0 - 11 AÑOS GENERAL
		11F	MUJERES NIÑAS 0 - 11 AÑOS INDIGENAS - DISCAPACIDAD
		11G	MUJERES NIÑAS 0 - 11 AÑOS INDIGENAS - MIGRANTES
		11H	MUJERES NIÑAS 0 - 11 AÑOS INDIGENAS - JORNALEROS
		11J	MUJERES NIÑAS 0 - 11 AÑOS INDIGENAS - DISCAPACIDAD - MIGRANTES
		11K	MUJERES NIÑAS 0 - 11 AÑOS INDIGENAS - DISCAPACIDAD - MIGRANTES - JORNALERO
		11L	MUJERES NIÑAS 0 - 11 AÑOS INDIGENAS - MIGRANTES - JORNALERO
		11M	MUJERES NIÑAS 0 - 11 AÑOS DISCAPACIDAD - MIGRANTES
		11N	MUJERES NIÑAS 0 - 11 AÑOS DISCAPACIDAD - JORNALEROS
		11P	MUJERES NIÑAS 0 - 11 AÑOS DISCAPACIDAD - MIGRANTES - JORNALEROS
		11R	MUJERES NIÑAS 0 - 11 AÑOS MIGRANTES - JORNALEROS
	12		MUJERES ADOLESCENTES 12 - 17 AÑOS
		12A	MUJERES ADOLESCENTES 12 - 17 AÑOS INDIGENAS
		12B	MUJERES ADOLESCENTES 12 - 17 AÑOS DISCAPACIDAD
		12C	MUJERES ADOLESCENTES 12 - 17 AÑOS MIGRANTES
		12D	MUJERES ADOLESCENTES 12 - 17 AÑOS JORNALEROS
		12E	MUJERES ADOLESCENTES 12 - 17 AÑOS GENERAL

CATÁLOGO DE CLASIFICACIÓN DE SUJETO SOCIAL 2024

GENERO	CONDICION DE	CONDICION DE VULNE	DESCRIPCIÓN
1			MUJERES
	12		MUJERES ADOLESCENTES 12 - 17 AÑOS
		12F	MUJERES ADOLESCENTES 12 - 17 AÑOS INDIGENAS - DISCAPACIDAD
		12G	MUJERES ADOLESCENTES 12 - 17 AÑOS INDIGENAS - MIGRANTES
		12H	MUJERES ADOLESCENTES 12 - 17 AÑOS INDIGENAS - JORNALEROS
		12J	MUJERES ADOLESCENTES 12 - 17 AÑOS INDIGENAS - DISCAPACIDAD - MIGRANTES
		12K	MUJERES ADOLESCENTES 12 - 17 AÑOS INDIGENAS - DISCAPACIDAD - MIGRANTES - JORNALERO
		12L	MUJERES ADOLESCENTES 12 - 17 AÑOS INDIGENAS - MIGRANTES - JORNALERO
		12M	MUJERES ADOLESCENTES 12 - 17 AÑOS DISCAPACIDAD - MIGRANTES
		12N	MUJERES ADOLESCENTES 12 - 17 AÑOS DISCAPACIDAD - JORNALEROS
		12P	MUJERES ADOLESCENTES 12 - 17 AÑOS DISCAPACIDAD - MIGRANTES - JORNALEROS
		12R	MUJERES ADOLESCENTES 12 - 17 AÑOS MIGRANTES - JORNALEROS
		12V	MUJERES ADOLESCENTES 12 - 17 AÑOS EMBARAZADAS
	13		MUJERES NIÑAS Y ADOLESCENTES
		13A	MUJERES NIÑAS Y ADOLESCENTES INDIGENAS
		13B	MUJERES NIÑAS Y ADOLESCENTES DISCAPACIDAD
		13C	MUJERES NIÑAS Y ADOLESCENTES MIGRANTES
		13D	MUJERES NIÑAS Y ADOLESCENTES JORNALEROS
		13E	MUJERES NIÑAS Y ADOLESCENTES GENERAL
		13F	MUJERES NIÑAS Y ADOLESCENTES INDIGENAS - DISCAPACIDAD
		13G	MUJERES NIÑAS Y ADOLESCENTES INDIGENAS - MIGRANTES
		13H	MUJERES NIÑAS Y ADOLESCENTES INDIGENAS - JORNALEROS
		13J	MUJERES NIÑAS Y ADOLESCENTES INDIGENAS - DISCAPACIDAD - MIGRANTES
		13K	MUJERES NIÑAS Y ADOLESCENTES INDIGENAS - DISCAPACIDAD - MIGRANTES - JORNALERO
		13L	MUJERES NIÑAS Y ADOLESCENTES INDIGENAS - MIGRANTES - JORNALERO
		13M	MUJERES NIÑAS Y ADOLESCENTES DISCAPACIDAD - MIGRANTES
		13N	MUJERES NIÑAS Y ADOLESCENTES DISCAPACIDAD - JORNALEROS
		13P	MUJERES NIÑAS Y ADOLESCENTES DISCAPACIDAD - MIGRANTES - JORNALEROS
		13R	MUJERES NIÑAS Y ADOLESCENTES MIGRANTES - JORNALEROS
	14		MUJERES JOVENES 18 - 29 AÑOS
		14A	MUJERES JOVENES 18 - 29 AÑOS INDIGENAS
		14B	MUJERES JOVENES 18 - 29 AÑOS DISCAPACIDAD
		14C	MUJERES JOVENES 18 - 29 AÑOS MIGRANTES
		14D	MUJERES JOVENES 18 - 29 AÑOS JORNALEROS
		14E	MUJERES JOVENES 18 - 29 AÑOS GENERAL
		14F	MUJERES JOVENES 18 - 29 AÑOS INDIGENAS - DISCAPACIDAD
		14G	MUJERES JOVENES 18 - 29 AÑOS INDIGENAS - MIGRANTES
		14H	MUJERES JOVENES 18 - 29 AÑOS INDIGENAS - JORNALEROS
		14J	MUJERES JOVENES 18 - 29 AÑOS INDIGENAS - DISCAPACIDAD - MIGRANTES
		14K	MUJERES JOVENES 18 - 29 AÑOS INDIGENAS - DISCAPACIDAD - MIGRANTES - JORNALERO
		14L	MUJERES JOVENES 18 - 29 AÑOS INDIGENAS - MIGRANTES - JORNALERO
		14M	MUJERES JOVENES 18 - 29 AÑOS DISCAPACIDAD - MIGRANTES
		14N	MUJERES JOVENES 18 - 29 AÑOS DISCAPACIDAD - JORNALEROS
		14P	MUJERES JOVENES 18 - 29 AÑOS DISCAPACIDAD - MIGRANTES - JORNALEROS
		14R	MUJERES JOVENES 18 - 29 AÑOS MIGRANTES - JORNALEROS
	15		MUJERES ADULTOS 30-60 AÑOS
		15A	MUJERES ADULTOS 30-60 AÑOS INDIGENAS
		15B	MUJERES ADULTOS 30-60 AÑOS DISCAPACIDAD

CATÁLOGO DE CLASIFICACIÓN DE SUJETO SOCIAL 2024

GENERO	CONDICION DE	CONDICION DE VULNE	DESCRIPCIÓN
1			MUJERES
	15		MUJERES ADULTOS 30-60 AÑOS
		15C	MUJERES ADULTOS 30-60 AÑOS MIGRANTES
		15D	MUJERES ADULTOS 30-60 AÑOS JORNALEROS
		15E	MUJERES ADULTOS 30-60 AÑOS GENERAL
		15F	MUJERES ADULTOS 30-60 AÑOS INDIGENAS - DISCAPACIDAD
		15G	MUJERES ADULTOS 30-60 AÑOS INDIGENAS - MIGRANTES
		15H	MUJERES ADULTOS 30-60 AÑOS INDIGENAS - JORNALEROS
		15J	MUJERES ADULTOS 30-60 AÑOS INDIGENAS - DISCAPACIDAD - MIGRANTES
		15K	MUJERES ADULTOS 30-60 AÑOS INDIGENAS - DISCAPACIDAD - MIGRANTES - JORNALERO
		15L	MUJERES ADULTOS 30-60 AÑOS INDIGENAS - MIGRANTES - JORNALERO
		15M	MUJERES ADULTOS 30-60 AÑOS DISCAPACIDAD - MIGRANTES
		15N	MUJERES ADULTOS 30-60 AÑOS DISCAPACIDAD - JORNALEROS
		15P	MUJERES ADULTOS 30-60 AÑOS DISCAPACIDAD - MIGRANTES - JORNALEROS
		15R	MUJERES ADULTOS 30-60 AÑOS MIGRANTES - JORNALEROS
	16		MUJERES ADULTOS MAYORES +60 AÑOS
		16A	MUJERES ADULTOS MAYORES +60 AÑOS INDIGENAS
		16B	MUJERES ADULTOS MAYORES +60 AÑOS DISCAPACIDAD
		16C	MUJERES ADULTOS MAYORES +60 AÑOS MIGRANTES
		16D	MUJERES ADULTOS MAYORES +60 AÑOS JORNALEROS
		16E	MUJERES ADULTOS MAYORES +60 AÑOS GENERAL
		16F	MUJERES ADULTOS MAYORES +60 AÑOS INDIGENAS - DISCAPACIDAD
		16G	MUJERES ADULTOS MAYORES +60 AÑOS INDIGENAS - MIGRANTES
		16H	MUJERES ADULTOS MAYORES +60 AÑOS INDIGENAS - JORNALEROS
		16J	MUJERES ADULTOS MAYORES +60 AÑOS INDIGENAS - DISCAPACIDAD - MIGRANTES
		16K	MUJERES ADULTOS MAYORES +60 AÑOS INDIGENAS - DISCAPACIDAD - MIGRANTES - JORNALERO
		16L	MUJERES ADULTOS MAYORES +60 AÑOS INDIGENAS - MIGRANTES - JORNALERO
		16M	MUJERES ADULTOS MAYORES +60 AÑOS DISCAPACIDAD - MIGRANTES
		16N	MUJERES ADULTOS MAYORES +60 AÑOS DISCAPACIDAD - JORNALEROS
		16P	MUJERES ADULTOS MAYORES +60 AÑOS DISCAPACIDAD - MIGRANTES - JORNALERO
		16R	MUJERES ADULTOS MAYORES +60 AÑOS MIGRANTES - JORNALEROS
	17		MUJERES POBLACION
		17A	MUJERES POBLACION INDIGENAS
		17B	MUJERES POBLACION DISCAPACIDAD
		17C	MUJERES POBLACION MIGRANTES
		17D	MUJERES POBLACION JORNALEROS
		17E	MUJERES POBLACION GENERAL
		17F	MUJERES POBLACION INDIGENAS - DISCAPACIDAD
		17G	MUJERES POBLACION INDIGENAS - MIGRANTES
		17H	MUJERES POBLACION INDIGENAS - JORNALERAS
		17J	MUJERES POBLACION INDIGENAS - DISCAPACIDAD - MIGRANTES
		17K	MUJERES POBLACION INDIGENAS - DISCAPACIDAD - MIGRANTES - JORNALERO
		17L	MUJERES POBLACION INDIGENAS - MIGRANTES - JORNALERO
		17M	MUJERES POBLACION DISCAPACIDAD - MIGRANTES
		17N	MUJERES POBLACION DISCAPACIDAD - JORNALEROS
		17P	MUJERES POBLACION DISCAPACIDAD - MIGRANTES - JORNALEROS
		17R	MUJERES POBLACION MIGRANTES - JORNALEROS
		17V	MUJERES VICTIMAS

CATÁLOGO DE CLASIFICACIÓN DE SUJETO SOCIAL 2024

GENERO	CONDICION DE	CONDICION DE VULNE	DESCRIPCIÓN
2			HOMBRES
	21		HOMBRES NIÑOS 0 - 11 AÑOS
		21A	HOMBRES NIÑOS 0 - 11 AÑOS INDIGENAS
		21B	HOMBRES NIÑOS 0 - 11 AÑOS DISCAPACIDAD
		21C	HOMBRES NIÑOS 0 - 11 AÑOS MIGRANTES
		21D	HOMBRES NIÑOS 0 - 11 AÑOS JORNALEROS
		21E	HOMBRES NIÑOS 0 - 11 AÑOS GENERAL
		21F	HOMBRES NIÑOS 0 - 11 AÑOS INDIGENAS - DISCAPACIDAD
		21G	HOMBRES NIÑOS 0 - 11 AÑOS INDIGENAS - MIGRANTES
		21H	HOMBRES NIÑOS 0 - 11 AÑOS INDIGENAS - JORNALEROS
		21J	HOMBRES NIÑOS 0 - 11 AÑOS INDIGENAS - DISCAPACIDAD - MIGRANTES
		21K	HOMBRES NIÑOS 0 - 11 AÑOS INDIGENAS - DISCAPACIDAD - MIGRANTES - JORNALERO
		21L	HOMBRES NIÑOS 0 - 11 AÑOS INDIGENAS - MIGRANTES - JORNALERO
		21M	HOMBRES NIÑOS 0 - 11 AÑOS DISCAPACIDAD - MIGRANTES
		21N	HOMBRES NIÑOS 0 - 11 AÑOS DISCAPACIDAD - JORNALEROS
		21P	HOMBRES NIÑOS 0 - 11 AÑOS DISCAPACIDAD - MIGRANTES - JORNALEROS
		21R	HOMBRES NIÑOS 0 - 11 AÑOS MIGRANTES - JORNALEROS
	22		HOMBRES ADOLESCENTES 12 - 17 AÑOS
		22A	HOMBRES ADOLESCENTES 12 - 17 AÑOS INDIGENAS
		22B	HOMBRES ADOLESCENTES 12 - 17 AÑOS DISCAPACIDAD
		22C	HOMBRES ADOLESCENTES 12 - 17 AÑOS MIGRANTES
		22D	HOMBRES ADOLESCENTES 12 - 17 AÑOS JORNALEROS
		22E	HOMBRES ADOLESCENTES 12 - 17 AÑOS GENERAL
		22F	HOMBRES ADOLESCENTES 12 - 17 AÑOS INDIGENAS - DISCAPACIDAD
		22G	HOMBRES ADOLESCENTES 12 - 17 AÑOS INDIGENAS - MIGRANTES
		22H	HOMBRES ADOLESCENTES 12 - 17 AÑOS INDIGENAS - JORNALEROS
		22J	HOMBRES ADOLESCENTES 12 - 17 AÑOS INDIGENAS - DISCAPACIDAD - MIGRANTES
		22K	HOMBRES ADOLESCENTES 12 - 17 AÑOS INDIGENAS - DISCAPACIDAD - MIGRANTES - JORNALERO
		22L	HOMBRES ADOLESCENTES 12 - 17 AÑOS INDIGENAS - MIGRANTES - JORNALERO
		22M	HOMBRES ADOLESCENTES 12 - 17 AÑOS DISCAPACIDAD - MIGRANTES
		22N	HOMBRES ADOLESCENTES 12 - 17 AÑOS DISCAPACIDAD - JORNALEROS
		22P	HOMBRES ADOLESCENTES 12 - 17 AÑOS DISCAPACIDAD - MIGRANTES - JORNALEROS
		22R	HOMBRES ADOLESCENTES 12 - 17 AÑOS MIGRANTES - JORNALEROS
	23		HOMBRES NIÑOS Y ADOLESCENTES
		23A	HOMBRES NIÑOS Y ADOLESCENTES INDIGENAS
		23B	HOMBRES NIÑOS Y ADOLESCENTES DISCAPACIDAD
		23C	HOMBRES NIÑOS Y ADOLESCENTES MIGRANTES
		23D	HOMBRES NIÑOS Y ADOLESCENTES JORNALEROS
		23E	HOMBRES NIÑOS Y ADOLESCENTES GENERAL
		23F	HOMBRES NIÑOS Y ADOLESCENTES INDIGENAS - DISCAPACIDAD
		23G	HOMBRES NIÑOS Y ADOLESCENTES INDIGENAS - MIGRANTES
		23H	HOMBRES NIÑOS Y ADOLESCENTES INDIGENAS - JORNALEROS
		23J	HOMBRES NIÑOS Y ADOLESCENTES INDIGENAS - DISCAPACIDAD - MIGRANTES
		23K	HOMBRES NIÑOS Y ADOLESCENTES INDIGENAS - DISCAPACIDAD - MIGRANTES - JORNALERO
		23L	HOMBRES NIÑOS Y ADOLESCENTES INDIGENAS - MIGRANTES - JORNALERO
		23M	HOMBRES NIÑOS Y ADOLESCENTES DISCAPACIDAD - MIGRANTES
		23N	HOMBRES NIÑOS Y ADOLESCENTES DISCAPACIDAD - JORNALEROS
		23P	HOMBRES NIÑOS Y ADOLESCENTES DISCAPACIDAD - MIGRANTES - JORNALEROS

CATÁLOGO DE CLASIFICACIÓN DE SUJETO SOCIAL 2024

GENERO	CONDICION DE	CONDICION DE VULNE	DESCRIPCIÓN
2			HOMBRES
	23		HOMBRES NIÑOS Y ADOLESCENTES
		23R	HOMBRES NIÑOS Y ADOLESCENTES MIGRANTES - JORNALEROS
	24		HOMBRES JOVENES 18 - 29 AÑOS
		24A	HOMBRES JOVENES 18 - 29 AÑOS INDIGENAS
		24B	HOMBRES JOVENES 18 - 29 AÑOS DISCAPACIDAD
		24C	HOMBRES JOVENES 18 - 29 AÑOS MIGRANTES
		24D	HOMBRES JOVENES 18 - 29 AÑOS JORNALEROS
		24E	HOMBRES JOVENES 18 - 29 AÑOS GENERAL
		24F	HOMBRES JOVENES 18 - 29 AÑOS INDIGENAS - DISCAPACIDAD
		24G	HOMBRES JOVENES 18 - 29 AÑOS INDIGENAS - MIGRANTES
		24H	HOMBRES JOVENES 18 - 29 AÑOS INDIGENAS - JORNALEROS
		24J	HOMBRES JOVENES 18 - 29 AÑOS INDIGENAS - DISCAPACIDAD - MIGRANTES
		24K	HOMBRES JOVENES 18 - 29 AÑOS INDIGENAS - DISCAPACIDAD - MIGRANTES - JORNALERO
		24L	HOMBRES JOVENES 18 - 29 AÑOS INDIGENAS - MIGRANTES - JORNALERO
		24M	HOMBRES JOVENES 18 - 29 AÑOS DISCAPACIDAD - MIGRANTES
		24N	HOMBRES JOVENES 18 - 29 AÑOS DISCAPACIDAD - JORNALEROS
		24P	HOMBRES JOVENES 18 - 29 AÑOS DISCAPACIDAD - MIGRANTES - JORNALEROS
		24R	HOMBRES JOVENES 18 - 29 AÑOS MIGRANTES - JORNALEROS
	25		HOMBRES ADULTOS 30-60 AÑOS
		25A	HOMBRES ADULTOS 30-60 AÑOS INDIGENAS
		25B	HOMBRES ADULTOS 30-60 AÑOS DISCAPACIDAD
		25C	HOMBRES ADULTOS 30-60 AÑOS MIGRANTES
		25D	HOMBRES ADULTOS 30-60 AÑOS JORNALEROS
		25E	HOMBRES ADULTOS 30-60 AÑOS GENERAL
		25F	HOMBRES ADULTOS 30-60 AÑOS INDIGENAS - DISCAPACIDAD
		25G	HOMBRES ADULTOS 30-60 AÑOS INDIGENAS - MIGRANTES
		25H	HOMBRES ADULTOS 30-60 AÑOS INDIGENAS - JORNALEROS
		25J	HOMBRES ADULTOS 30-60 AÑOS INDIGENAS - DISCAPACIDAD - MIGRANTES
		25K	HOMBRES ADULTOS 30-60 AÑOS INDIGENAS - DISCAPACIDAD - MIGRANTES - JORNALERO
		25L	HOMBRES ADULTOS 30-60 AÑOS INDIGENAS - MIGRANTES - JORNALERO
		25M	HOMBRES ADULTOS 30-60 AÑOS DISCAPACIDAD - MIGRANTES
		25N	HOMBRES ADULTOS 30-60 AÑOS DISCAPACIDAD - JORNALEROS
		25P	HOMBRES ADULTOS 30-60 AÑOS DISCAPACIDAD - MIGRANTES - JORNALEROS
		25R	HOMBRES ADULTOS 30-60 AÑOS MIGRANTES - JORNALEROS
	26		HOMBRES ADULTOS MAYORES +60 AÑOS
		26A	HOMBRES ADULTOS MAYORES +60 AÑOS INDIGENAS
		26B	HOMBRES ADULTOS MAYORES +60 AÑOS DISCAPACIDAD
		26C	HOMBRES ADULTOS MAYORES +60 AÑOS MIGRANTES
		26D	HOMBRES ADULTOS MAYORES +60 AÑOS JORNALEROS
		26E	HOMBRES ADULTOS MAYORES +60 AÑOS GENERAL
		26F	HOMBRES ADULTOS MAYORES +60 AÑOS INDIGENAS - DISCAPACIDAD
		26G	HOMBRES ADULTOS MAYORES +60 AÑOS INDIGENAS - MIGRANTES
		26H	HOMBRES ADULTOS MAYORES +60 AÑOS INDIGENAS - JORNALEROS
		26J	HOMBRES ADULTOS MAYORES +60 AÑOS INDIGENAS - DISCAPACIDAD - MIGRANTES
		26K	HOMBRES ADULTOS MAYORES +60 AÑOS INDIGENAS - DISCAPACIDAD - MIGRANTES - JORNALERO
		26L	HOMBRES ADULTOS MAYORES +60 AÑOS INDIGENAS - MIGRANTES - JORNALERO
		26M	HOMBRES ADULTOS MAYORES +60 AÑOS DISCAPACIDAD - MIGRANTES

CATÁLOGO DE CLASIFICACIÓN DE SUJETO SOCIAL 2024

GENERO	CONDICION DE	CONDICION DE VULNE	DESCRIPCIÓN
2			HOMBRES
	26		HOMBRES ADULTOS MAYORES +60 AÑOS
		26N	HOMBRES ADULTOS MAYORES +60 AÑOS DISCAPACIDAD - JORNALERO
		26P	HOMBRES ADULTOS MAYORES +60 AÑOS DISCAPACIDAD - MIGRANTES - JORNALERO
		26R	HOMBRES ADULTOS MAYORES +60 AÑOS MIGRANTES - JORNALERO
	27		HOMBRES POBLACION
		27A	HOMBRES POBLACION INDIGENAS
		27B	HOMBRES POBLACION DISCAPACIDAD
		27C	HOMBRES POBLACION MIGRANTES
		27D	HOMBRES POBLACION JORNALEROS
		27E	HOMBRES POBLACION GENERAL
		27F	HOMBRES POBLACION INDIGENAS - DISCAPACIDAD
		27G	HOMBRES POBLACION INDIGENAS - MIGRANTES
		27H	HOMBRES POBLACION INDIGENAS - JORNALEROS
		27J	HOMBRES POBLACION INDIGENAS - DISCAPACIDAD - MIGRANTES
		27K	HOMBRES POBLACION INDIGENAS - DISCAPACIDAD - MIGRANTES - JORNALERO
		27L	HOMBRES POBLACION INDIGENAS - MIGRANTES - JORNALERO
		27M	HOMBRES POBLACION DISCAPACIDAD - MIGRANTES
		27N	HOMBRES POBLACION DISCAPACIDAD - JORNALERO
		27P	HOMBRES POBLACION DISCAPACIDAD - MIGRANTES - JORNALERO
		27R	HOMBRES POBLACION MIGRANTES - JORNALERO

SECCIÓN VII RAMO



CHIHUAHUA
GOBIERNO DEL ESTADO

Juntos Sí podemos

CATÁLOGO DE RAMO 2024

RAMO	DESCRIPCIÓN
201	CONGRESO DEL ESTADO
202	AUDITORIA SUPERIOR DEL ESTADO
301	TRIBUNAL SUPERIOR DE JUSTICIA
303	CENTRO DE IMPLEMENTACION DEL SISTEMA DE JUSTICIA PENAL
401	SERVICIOS EDUCATIVOS DEL ESTADO DE CHIHUAHUA
402	UNIVERSIDAD TECNOLOGICA DE CHIHUAHUA
403	UNIVERSIDAD TECNOLOGICA DE CIUDAD JUAREZ
404	COLEGIO DE BACHILLERES DEL ESTADO DE CHIHUAHUA
405	INSTITUTO TECNOLOGICO SUPERIOR DE NUEVO CASAS GRANDES
406	COLEGIO DE ESTUDIOS CIENTIFICOS Y TECNOLOGICOS DEL ESTADO DE CHIHUAHUA
407	COLEGIO DE EDUCACION PROFESIONAL TECNICA DEL ESTADO DE CHIHUAHUA
408	INSTITUTO CHIHUAHUENSE DE EDUCACION PARA LOS ADULTOS
409	INSTITUTO DE APOYO AL DESARROLLO TECNOLOGICO
410	INSTITUTO DE CAPACITACION PARA EL TRABAJO DEL ESTADO DE CHIHUAHUA
411	FOMENTO Y DESARROLLO ARTESANAL DEL ESTADO DE CHIHUAHUA
412	PARQUE CUMBRES DE MAJALCA
413	SERVICIOS DE SALUD DE CHIHUAHUA
414	INSTITUTO CHIHUAHUENSE DE SALUD
415	DESARROLLO INTEGRAL DE LA FAMILIA DEL ESTADO DE CHIHUAHUA
416	INSTITUTO CHIHUAHUENSE DE LA MUJERES
417	CONSEJO ESTATAL DE POBLACION
418	UNIVERSIDAD AUTONOMA DE CHIHUAHUA
419	UNIVERSIDAD AUTONOMA DE CD. JUAREZ
420	PROMOTORA DE LA INDUSTRIA CHIHUAHUENSE
421	PENSIONES CIVILES DEL ESTADO DE CHIHUAHUA
422	JUNTA CENTRAL DE AGUA Y SANEAMIENTO
423	COMITE DE PLANEACION PARA EL DESARROLLO DEL ESTADO DE CHIHUAHUA (COPLADE)
424	ESCUELA NORMAL SUPERIOR PROFR. JOSE E. MEDRANO R.
425	INSTITUTO CHIHUAHUENSE DEL DEPORTE Y CULTURA FISICA
426	INSTITUTO CHIHUAHUENSE DE LA JUVENTUD
427	JUNTA DE ASISTENCIA SOCIAL PRIVADA DEL ESTADO DE CHIHUAHUA
428	EL COLEGIO DE CHIHUAHUA
429	INSTITUTO DE INNOVACION Y COMPETITIVIDAD
430	INSTITUTO CHIHUAHUENSE DE INFRAESTRUCTURA FISICA EDUCATIVA

CATÁLOGO DE RAMO 2024

RAMO	DESCRIPCIÓN
431	UNIVERSIDAD POLITECNICA DE CHIHUAHUA
432	UNIVERSIDAD TECNOLOGICA DE LA TARAHUMARA
433	UNIVERSIDAD TECNOLOGICA DE PARRAL
434	UNIVERSIDAD PEDAGOGICA NACIONAL DEL ESTADO DE CHIHUAHUA
435	UNIVERSIDAD TECNOLOGICA DE LA BABICORA
436	COMISION ESTATAL DE VIVIENDA, SUELO E INFRAESTRUCTURA DE CHIHUAHUA
437	UNIVERSIDAD TECNOLOGICA DE PAQUIME
438	UNIVERSIDAD TECNOLOGICA DE CAMARGO
439	UNIVERSIDAD TECNOLOGICA DE CHIHUAHUA SUR
440	SUBSISTEMA DE PREPARATORIA ABIERTA DEL ESTADO DE CHIHUAHUA
441	UNIVERSIDAD TECNOLOGICA PASO DEL NORTE
442	JUNTAS MUNICIPALES DE AGUAS Y SANEAMIENTO
444	INSTITUTO PARA LA CULTURA DEL MUNICIPIO DE JUAREZ
445	SECRETARIA EJECUTIVA DEL SISTEMA ESTATAL ANTICORRUPCION
447	CENTRO DE CONCILIACION LABORAL DEL ESTADO DE CHIHUAHUA
448	AGENCIA ESTATAL DE DESARROLLO ENERGETICO
449	PARQUE CENTRAL DE CIUDAD JUAREZ
601	EDIFICIO SAN FRANCISCO S.A. DE C.V.
602	ADMINISTRADORA DE SERVICIOS ESTATALES AEROPUERTUARIOS
603	OPERADORA DE TRANSPORTE
701	COMISION ESTATAL DE LOS DERECHOS HUMANOS
702	INSTITUTO ESTATAL ELECTORAL
703	TRIBUNAL ESTATAL ELECTORAL
704	INSTITUTO CHIHUAHUENSE PARA LA TRANSPARENCIA Y ACCESO A LA INFORMACION PUBLICA
705	TRIBUNAL ESTATAL DE JUSTICIA ADMINISTRATIVA DE CHIHUAHUA
706	FISCALIA ANTICORRUPCION DEL ESTADO DE CHIHUAHUA

SECCIÓN VIII

UNIDAD RESPONSABLE



CHIHUAHUA
GOBIERNO DEL ESTADO

Juntos Sí podemos

CATÁLOGO DE UNIDAD RESPONSABLE 2024

ORG	DEPCIA	S S/COORD DIREC	DEPTO/ OFNA	DESCRIPCIÓN
1				PODER EJECUTIVO
1	01			DESPACHO DEL EJECUTIVO
1	01	00		
1	01	00	001	OFICINA DEL C. GOBERNADOR DEL ESTADO
1	01	01		SECRETARIA PARTICULAR
1	01	01	001	OFICINA DEL C. SECRETARIO PARTICULAR
1	01	10		SECRETARIA PARTICULAR
1	01	10	001	OFICINA DEL C. SECRETARIO PARTICULAR
1	01	11		COORDINACION DE AGENDA
1	01	11	001	COORDINACION DE AGENDA
1	01	12		COORDINACION TECNICA
1	01	12	001	COORDINACION TECNICA
1	01	13		COORDINACION ADMINISTRATIVA
1	01	13	001	COORDINACION ADMINISTRATIVA
1	02			SECRETARIA GENERAL DE GOBIERNO
1	02	00		
1	02	00	001	OFICINA DEL C. SECRETARIO GENERAL DE GOBIERNO
1	02	00	002	ORGANO INTERNO DE CONTROL
1	02	01		COORDINACION TECNICA
1	02	01	001	COORDINACION TECNICA
1	02	02		COORDINACION DE ASESORES
1	02	02	001	COORDINACION DE ASESORES
1	02	03		SUBSECRETARIA GENERAL DE GOBIERNO
1	02	03	001	OFICINA DEL C. SUBSECRETARIO GENERAL DE GOBIERNO
1	02	03	010	DIRECCION DE FORTALECIMIENTO DE RELACIONES INTERINSTITUCIONALES
1	02	03	011	OFICINA DEL C. DIRECTOR DE FORTALECIMIENTO DE RELACIONES INTERINSTITUCIONALES
1	02	03	012	DEPARTAMENTO DE RELACIONES INTERINSTITUCIONALES
1	02	04		SUBSECRETARIA DE ADMINISTRACION Y PLANEACION
1	02	04	001	OFICINA DEL C. SUBSECRETARIO DE ADMINISTRACION Y PLANEACION
1	02	04	002	DEPARTAMENTO DE RECURSOS FINANCIEROS
1	02	04	003	DEPARTAMENTO DE RECURSOS HUMANOS
1	02	04	004	DEPARTAMENTO DE ARCHIVOS
1	02	04	005	DEPARTAMENTO DE RECURSOS MATERIALES
1	02	04	006	DEPARTAMENTO DE SISTEMAS
1	02	07		SECRETARIA EJECUTIVA DEL SISTEMA ESTATAL DE PROTECCION INTEGRAL DE NIÑAS, NIÑOS Y ADOLESCENTES
1	02	07	001	SECRETARIA EJECUTIVA DEL SISTEMA ESTATAL DE PROTECCION INTEGRAL DE NIÑAS, NIÑOS Y ADOLESCENTES

CATÁLOGO DE UNIDAD RESPONSABLE 2024

ORG	DEPCIA	S S/COORD DIREC	DEPTO/ OFNA	DESCRIPCIÓN
1				PODER EJECUTIVO
1	02			SECRETARIA GENERAL DE GOBIERNO
1	02	08		COORDINACION ESTATAL DE PROTECCION CIVIL
1	02	08	001	OFICINA DEL C. COORDINADOR ESTATAL DE PROTECCION CIVIL
1	02	08	010	DIRECCION DE OPERACION
1	02	08	011	OFICINA DEL C. DIRECTOR DE OPERACION
1	02	08	012	DEPARTAMENTO OPERATIVO
1	02	08	020	DIRECCION DE PLANEACION TECNICA
1	02	08	021	OFICINA DEL C. DIRECTOR DE PLANEACION TECNICA
1	02	08	022	DEPARTAMENTO DE PLANEACION TECNICA
1	02	10		SUBSECRETARIA DE GOBERNACION
1	02	10	001	OFICINA DEL C. SUBSECRETARIO DE GOBERNACION
1	02	11		DIRECCION DE GOBERNACION
1	02	11	001	OFICINA DEL C. DIRECTOR DE GOBERNACION
1	02	11	002	DEPARTAMENTO DE GOBERNACION
1	02	12		DIRECCION DE ASUNTOS RELIGIOSOS
1	02	12	001	OFICINA DEL C. DIRECTOR DE ASUNTOS RELIGIOSOS
1	02	13		DIRECCION DE GOBERNACION ZONA NORTE
1	02	13	001	OFICINA DEL C. DIRECTOR DE GOBERNACION ZONA NORTE
1	02	14		DIRECCION JURIDICA DE GOBERNACION
1	02	14	001	OFICINA EL C. DIRECTOR JURIDICO DE GOBERNACION
1	02	30		SUBSECRETARIA DE NORMATIVIDAD Y ASUNTOS JURIDICOS
1	02	30	001	OFICINA DEL C. SUBSECRETARIO DE NORMATIVIDAD Y ASUNTOS JURIDICOS
1	02	30	002	DEPARTAMENTO DEL PERIODICO OFICIAL
1	02	31		DIRECCION DE ANALISIS JURIDICOS
1	02	31	001	OFICINA DEL C. DIRECTOR DE ANALISIS JURIDICOS
1	02	31	002	DEPARTAMENTO DE PROCEDIMIENTOS ADMINISTRATIVOS Y DE LO CONTENCIOSO
1	02	32		DIRECCION DE REVISION JURIDICA Y ASUNTOS LEGISLATIVOS
1	02	32	001	OFICINA DEL C. DIRECTOR DE REVISION JURIDICA Y ASUNTOS LEGISLATIVOS
1	02	32	002	DEPARTAMENTO DE CONSULTA Y DICTAMEN NORMATIVO
1	02	33		DIRECCION DE ENLACE EN DERECHOS HUMANOS
1	02	33	001	OFICINA DEL C. DIRECTOR DE ENLACE EN DERECHOS HUMANOS
1	02	33	002	DEPARTAMENTO DE ASUNTOS NACIONALES
1	02	33	003	DEPARTAMENTO DE ASUNTOS INTERNACIONALES
1	02	40		DIRECCION GENERAL DE REGISTRO CIVIL
1	02	40	001	OFICINA DEL C. DIRECTOR GENERAL DEL REGISTRO CIVIL
1	02	40	002	DEPARTAMENTO DE ARCHIVO CENTRAL

CATÁLOGO DE UNIDAD RESPONSABLE 2024

ORG	DEPCIA	S S/COORD DIREC	DEPTO/ OFNA	DESCRIPCIÓN
1				PODER EJECUTIVO
1	02			SECRETARIA GENERAL DE GOBIERNO
1	02	40		DIRECCION GENERAL DE REGISTRO CIVIL
1	02	40	003	DEPARTAMENTO DE OFICIALIAS DEL REGISTRO CIVIL
1	02	40	004	REGISTRO CIVIL EN CHIHUAHUA
1	02	40	005	REGISTRO CIVIL EN CD. JUAREZ
1	02	40	006	REGISTRO CIVIL EN CASAS GRANDES
1	02	40	007	REGISTRO CIVIL EN JIMENEZ
1	02	40	008	REGISTRO CIVIL EN CUAUHEMOC
1	02	40	009	REGISTRO CIVIL EN DELICIAS
1	02	40	010	REGISTRO CIVIL EN HIDALGO DEL PARRAL
1	02	40	011	REGISTRO CIVIL EN OJINAGA
1	02	40	012	REGISTRO CIVIL EN CAMARGO
1	02	40	013	DEPARTAMENTO JURIDICO DEL REGISTRO CIVIL
1	02	40	014	DEPARTAMENTO DEL REGISTRO ESTATAL DE PERSONAS DEUDORAS ALIMENTARIAS MOROSAS
1	02	50		SUBSECRETARIA DE ASUNTOS POLITICOS
1	02	50	001	OFICINA DEL C. SUBSECRETARIO DE ASUNTOS POLITICOS
1	02	51		DIRECCION DE ATENCION A ASUNTOS POLITICOS
1	02	51	001	OFICINA DEL C. DIRECTOR DE ATENCION A ASUNTOS POLITICOS
1	02	52		DIRECCION DE ATENCION A ASUNTOS POLITICOS ZONA NORTE
1	02	52	001	DIRECCION DE ATENCION A ASUNTOS POLITICOS ZONA NORTE
1	02	53		DIRECCION DE INFORMACION Y ANALISIS ESTRATEGICOS
1	02	53	001	OFICINA DEL C. DIRECTOR DE INFORMACION Y ANALISIS ESTRATEGICOS
1	02	60		DIRECCION GENERAL DEL REGISTRO PUBLICO DE LA PROPIEDAD Y DEL NOTARIADO
1	02	60	001	OFICINA DEL C. DIRECTOR GENERAL DEL REGISTRO PUBLICO DE LA PROPIEDAD Y DEL NOTARIADO
1	02	60	002	DEPARTAMENTO DEL NOTARIADO
1	02	60	003	DEPARTAMENTO REGISTRAL
1	02	60	004	REGISTRO PUBLICO DE LA PROPIEDAD DISTRITO ABRAHAM GONZALEZ
1	02	60	005	REGISTRO PUBLICO DE LA PROPIEDAD DISTRITO ANDRES DEL RIO
1	02	60	006	REGISTRO PUBLICO DE LA PROPIEDAD DISTRITO ARTEAGA
1	02	60	007	REGISTRO PUBLICO DE LA PROPIEDAD DISTRITO BENITO JUAREZ
1	02	60	008	REGISTRO PUBLICO DE LA PROPIEDAD DISTRITO BRAVOS
1	02	60	009	REGISTRO PUBLICO DE LA PROPIEDAD DISTRITO GUERRERO
1	02	60	010	REGISTRO PUBLICO DE LA PROPIEDAD DISTRITO GALEANA
1	02	60	011	REGISTRO PUBLICO DE LA PROPIEDAD DISTRITO CAMARGO
1	02	60	012	REGISTRO PUBLICO DE LA PROPIEDAD DISTRITO HIDALGO DEL PARRAL
1	02	60	013	REGISTRO PUBLICO DE LA PROPIEDAD DISTRITO JIMENEZ

CATÁLOGO DE UNIDAD RESPONSABLE 2024

ORG	DEPCIA	S S/COORD DIREC	DEPTO/ OFNA	DESCRIPCIÓN
1				PODER EJECUTIVO
1	02			SECRETARIA GENERAL DE GOBIERNO
1	02	60		DIRECCION GENERAL DEL REGISTRO PUBLICO DE LA PROPIEDAD Y DEL NOTARIADO
1	02	60	014	REGISTRO PUBLICO DE LA PROPIEDAD DISTRITO MANUEL OJINAGA
1	02	60	015	REGISTRO PUBLICO DE LA PROPIEDAD DISTRITO MINA
1	02	60	016	REGISTRO PUBLICO DE LA PROPIEDAD DISTRITO MORELOS
1	02	60	017	REGISTRO PUBLICO DE LA PROPIEDAD DISTRITO RAYON
1	02	70		SUBSECRETARIA DE TRANSPORTE
1	02	70	001	SUBSECRETARIA DE TRANSPORTE
1	02	70	002	DEPARTAMENTO DEL REGISTRO ESTATAL DE TRANSPORTE
1	02	71		DIRECCION DE TRANSPORTE
1	02	71	001	OFICINA EL C. DIRECTOR DE TRANSPORTE
1	02	71	002	DEPARTAMENTO TECNICO
1	02	71	003	DEPARTAMENTO JURIDICO DE TRANSPORTE
1	02	71	004	DEPARTAMENTO DE TRANSPORTE INTEGRADO
1	02	71	005	DEPARTAMENTO DE INSPECCION Y VIGILANCIA
1	02	72		DIRECCION DE TRANSPORTE ZONA NORTE
1	02	72	001	OFICINA EL C. DIRECTOR DE TRANSPORTE ZONA NORTE
1	02	72	002	DEPARTAMENTO TECNICO ZONA NORTE
1	02	72	003	DEPARTAMENTO JURIDICO DE TRANSPORTE ZONA NORTE
1	02	72	004	DEPARTAMENTO DE TRANSPORTE INTEGRADO ZONA NORTE
1	02	72	005	DEPARTAMENTO DE INSPECCION Y VIGILANCIA ZONA NORTE
1	03			SECRETARIA DE HACIENDA
1	03	00		
1	03	00	001	OFICINA DEL C. SECRETARIO DE HACIENDA
1	03	01		DIRECCION JURIDICA
1	03	01	001	OFICINA DEL C. DIRECTOR JURIDICO
1	03	01	002	DEPARTAMENTO JURIDICO ADMINISTRATIVO
1	03	01	003	DEPARTAMENTO JURIDICO FISCAL
1	03	02		DIRECCION DE CONTABILIDAD GUBERNAMENTAL
1	03	02	001	OFICINA DEL C. DIRECTOR DE CONTABILIDAD GUBERNAMENTAL
1	03	02	002	DEPARTAMENTO DE ENLACE Y SEGUIMIENTO DEL CONSEJO DE ARMONIZACION CONTABLE
1	03	02	003	DEPARTAMENTO DE REGISTRO Y CONTROL CONTABLE
1	03	02	004	DEPARTAMENTO DE INFORMACION CONTABLE
1	03	10		SUBSECRETARIA DE INGRESOS
1	03	10	001	OFICINA DEL C. SUBSECRETARIO DE INGRESOS
1	03	10	100	DEPARTAMENTO DE CARRETERAS DE CUOTA

CATÁLOGO DE UNIDAD RESPONSABLE 2024

ORG	DEPCIA	S S/COORD DIREC	DEPTO/ OFNA	DESCRIPCIÓN
1				PODER EJECUTIVO
1	03			SECRETARIA DE HACIENDA
1	03	10		SUBSECRETARIA DE INGRESOS
1	03	10	101	CASETA VILLA AHUMADA (SUECO - VILLA AHUMADA)
1	03	10	102	CASETA SACRAMENTO (CHIHUAHUA - SACRAMENTO)
1	03	10	103	CASETA SAUCILLO (DELICIAS - CONCHOS)
1	03	10	104	CASETA CAMARGO (CONCHOS - CAMARGO)
1	03	10	105	CASETA JIMENEZ (CAMARGO - JIMENEZ)
1	03	10	106	CASETA LA JUNTA (LA JUNTA - GUERRERO)
1	03	10	107	CASETA OJINAGA (CHIHUAHUA - OJINAGA)
1	03	10	108	CASETA OJO LAGUNA (OJO LAGUNA - FLORES MAGON)
1	03	10	109	CASETA CUAUHEMOC (SANTA ISABEL - CUAUHEMOC)
1	03	10	110	CASETA SAVALZA (JIMENEZ - SAVALZA)
1	03	10	111	CASETA GALEANA (FLORES MAGON - GALEANA)
1	03	10	112	CASETA SAMALAYUCA (SAMALAYUCA - SAN GERONIMO)
1	03	10	113	CASETA PARRAL (JIMENEZ - PARRAL)
1	03	10	114	CASETA PLAZA SACRAMENTO LIBRAMIENTO ORIENTE
1	03	10	115	CASETA PLAZA JIMENEZ LIBRAMIENTO ORIENTE
1	03	11		DIRECCION DE FISCALIZACION
1	03	11	001	OFICINA DEL C. DIRECTOR DE FISCALIZACION
1	03	11	002	DEPARTAMENTO DE PROCEDIMIENTOS LEGALES
1	03	11	003	DEPARTAMENTO DE AUDITORIA FISCAL
1	03	11	004	DEPARTAMENTO DE AUDITORIA Y VISITAS DOMICILIARIAS
1	03	11	005	DEPARTAMENTO DE AUDITORIA DE DICTAMENES Y GABINETE
1	03	11	006	DEPARTAMENTO DE PROGRAMACION
1	03	11	007	COORDINACION DE COMERCIO EXTERIOR
1	03	12		DIRECCION DE POLITICA HACENDARIA
1	03	12	001	OFICINA DEL C. DIRECTOR DE POLITICA HACENDARIA
1	03	12	002	DEPARTAMENTO DE PADRON Y CONTROL DE OBLIGACIONES
1	03	12	003	DEPARTAMENTO DE NOTIFICACION Y COBRANZA
1	03	12	004	DEPARTAMENTO DE INFORMACION Y PROCESOS ELECTRONICOS
1	03	13		COORDINACION DE RECAUDACIONES DE RENTA
1	03	13	001	OFICINA DEL C. COORDINADOR DE RECAUDACIONES DE RENTAS
1	03	13	002	RECAUDACION DE RENTAS EN AHUMADA
1	03	13	003	RECAUDACION DE RENTAS EN ALDAMA
1	03	13	004	RECAUDACION DE RENTAS EN ALLENDE
1	03	13	005	RECAUDACION DE RENTAS EN AQUILES SERDAN

CATÁLOGO DE UNIDAD RESPONSABLE 2024

ORG	DEPCIA	S S/COORD DIREC	DEPTO/ OFNA	DESCRIPCIÓN
1				PODER EJECUTIVO
1	03			SECRETARIA DE HACIENDA
1	03	13		COORDINACION DE RECAUDACIONES DE RENTA
1	03	13	006	RECAUDACION DE RENTAS EN ASCENCION
1	03	13	007	COLECTURIA PALOMAS - ASCENCION
1	03	13	008	RECAUDACION DE RENTAS EN BACHINIVA
1	03	13	009	RECAUDACION DE RENTAS EN BALLEZA
1	03	13	010	RECAUDACION DE RENTAS EN BATOPILAS
1	03	13	011	RECAUDACION DE RENTAS EN BOCOYNA
1	03	13	012	COLECTURIA DE RENTAS CREEL - BOCOYNA
1	03	13	013	COLECTURIA DE RENTAS SAN JUANITO - BOCOYNA
1	03	13	014	RECAUDACION DE RENTAS EN BUENAVENTURA
1	03	13	015	RECAUDACION DE RENTAS EN CAMARGO
1	03	13	016	MODULO REGISTRO CIVIL - CAMARGO
1	03	13	017	COLECTURIA SAN FRANCISCO DE CONCHOS - CAMARGO
1	03	13	018	REGISTRO PUBLICO DE LA PROPIEDAD - CAMARGO
1	03	13	019	RECAUDACION DE RENTAS EN CARICHI
1	03	13	020	RECAUDACION DE RENTAS EN CASAS GRANDES
1	03	13	021	RECAUDACION DE RENTAS EN CORONADO
1	03	13	022	RECAUDACION DE RENTAS EN COYAME
1	03	13	023	RECAUDACION DE RENTAS EN CUAUHEMOC
1	03	13	024	COLECTURIA ALVARO OBREGON - CUAUHEMOC
1	03	13	025	COLECTURIA ANAHUAC - CUAUHEMOC
1	03	13	026	MODULO LICENCIA DIGITAL CUAUHEMOC
1	03	13	027	MODULO REGISTRO CIVIL - CUAUHEMOC
1	03	13	028	RECAUDACION DE RENTAS EN CUSIHUIRIACHI
1	03	13	029	RECAUDACION DE RENTAS EN CHIHUAHUA
1	03	13	030	MODULO LIBRA - CHIHUAHUA
1	03	13	031	MODULO TERMINAL NORTE - CHIHUAHUA
1	03	13	032	MODULO LICENCIAS DIGITALES - CHIHUAHUA
1	03	13	033	MODULO REGISTRO CIVIL PISTOLAS MENESES - CHIHUAHUA
1	03	13	034	MODULO OFICIALIA 01 CENTRO - CHIHUAHUA
1	03	13	035	MODULO OFICIALIA 17 NORTE - CHIHUAHUA
1	03	13	036	MODULO OFICIALIA 02 SUR - CHIHUAHUA
1	03	13	037	MODULO SORIANA MIRADOR - CHIHUAHUA
1	03	13	038	MODULO ZARAGOZA - CHIHUAHUA
1	03	13	039	MODULO REGISTRO PUBLICO DE LA PROPIEDAD - CHIHUAHUA

CATÁLOGO DE UNIDAD RESPONSABLE 2024

ORG	DEPCIA	S S/COORD DIREC	DEPTO/ OFNA	DESCRIPCIÓN
1				PODER EJECUTIVO
1	03			SECRETARIA DE HACIENDA
1	03	13		COORDINACION DE RECAUDACIONES DE RENTA
1	03	13	040	MODULO TERMINAL SUR- CHIHUAHUA
1	03	13	041	CAJA SOCIAL TRANSITO - CHIHUAHUA
1	03	13	042	REGISTRO CIVIL CIUDAD JUDICIAL -CHIHUAHUA
1	03	13	043	RESPONSABILIDADES- CHIHUAHUA
1	03	13	044	MODULO COESVI - CHIHUAHUA
1	03	13	045	MODULO CHIHUAHUA AMDA - CHIHUAHUA
1	03	13	046	INGRESOS PARTICIPABLES FEDERALES - CHIHUAHUA
1	03	13	047	DEVOLUCIONES - CHIHUAHUA
1	03	13	048	RECAUDACION DE RENTAS - CHINIPAS
1	03	13	049	RECAUDACION DE RENTAS EN DELICIAS
1	03	13	050	MODULO DE LICENCIAS DIGITALES - DELICIAS
1	03	13	051	MODULO REGISTRO CIVIL - DELICIAS
1	03	13	052	RECAUDACION DE RENTAS EN DR. BELISARIO DOMINGUEZ
1	03	13	053	RECAUDACION DE RENTAS EN EL TULE
1	03	13	054	RECAUDACION DE RENTAS EN GALEANA
1	03	13	055	RECAUDACION DE RENTAS EN GOMEZ FARIAS
1	03	13	056	RECAUDACION DE RENTAS EN GRAN MORELOS
1	03	13	057	RECAUDACION DE RENTAS EN GUADALUPE - DISTRITO BRAVOS
1	03	13	058	RECAUDACION DE RENTAS EN GUADALUPE Y CALVO
1	03	13	059	RECAUDACION DE RENTAS EN GUACHOCHI
1	03	13	060	RECAUDACION DE RENTAS EN GUAZAPARES / TEMORIS
1	03	13	061	RECAUDACION DE RENTAS EN GUERRERO
1	03	13	062	COLECTURIA LOPEZ MATEOS - GUERRERO
1	03	13	063	RECAUDACION DE RENTAS EN HIDALGO DEL PARRAL
1	03	13	064	MODULO REGISTRO CIVIL - PARRAL
1	03	13	065	MODULO LICENCIAS - PARRAL
1	03	13	066	MODULO NIÑOS HEROES PARRAL
1	03	13	067	RECAUDACION DE RENTAS EN IGNACIO ZARAGOZA
1	03	13	068	RECAUDACION DE RENTAS EN JANOS
1	03	13	069	RECAUDACION DE RENTAS EN JIMENEZ
1	03	13	070	MODULO REGISTRO CIVIL - JIMENEZ
1	03	13	071	RECAUDACION DE RENTAS EN JUAREZ
1	03	13	072	MODULO JUAN GABRIEL - JUAREZ
1	03	13	073	MODULO OFICIALIA AZTECAS - JUAREZ

CATÁLOGO DE UNIDAD RESPONSABLE 2024

ORG	DEPCIA	S S/COORD DIREC	DEPTO/ OFNA	DESCRIPCIÓN
1				PODER EJECUTIVO
1	03			SECRETARIA DE HACIENDA
1	03	13		COORDINACION DE RECAUDACIONES DE RENTA
1	03	13	074	MODULO MITLA - JUAREZ
1	03	13	075	MODULO OFICIALIA 01 - JUAREZ
1	03	13	076	MODULO OFICIALIA 02 - JUAREZ
1	03	13	077	MODULO OFICIALIA 04 - JUAREZ
1	03	13	078	MODULO OFICIALIA 05 - JUAREZ
1	03	13	079	MODULO CENTRO COMERCIAL EL PASEO DE CD. JUAREZ - JUAREZ
1	03	13	080	MODULO GALERIAS TEC - JUAREZ
1	03	13	081	MODULO MEZQUITAL - JUAREZ
1	03	13	082	MODULO LICENCIAS DIGITALES - JUAREZ
1	03	13	083	PUEBLITO MEXICANO - JUAREZ
1	03	13	084	RECAUDACION DE RENTAS EN JULIMES
1	03	13	085	RECAUDACION DE RENTAS EN LA CRUZ
1	03	13	086	RECAUDACION DE RENTAS EN LOPEZ
1	03	13	087	RECAUDACION DE RENTAS EN MADERA
1	03	13	088	RECAUDACION DE RENTAS EN MANUEL BENAVIDES
1	03	13	089	FRONTERIZACION MANUEL BENAVIDES
1	03	13	090	RECAUDACION DE RENTAS EN MATACHI
1	03	13	091	RECAUDACION DE RENTAS EN MATAMOROS
1	03	13	092	RECAUDACION DE RENTAS EN MEOQUI
1	03	13	093	COLECTURIA LAZARO CARDENAS - MEOQUI
1	03	13	094	RECAUDACION DE RENTAS EN MORELOS
1	03	13	095	RECAUDACION DE RENTAS EN MORIS
1	03	13	096	RECAUDACION DE RENTAS EN NAMIQUIPA
1	03	13	097	COLECTURIA SOTO MAYNEZ - NAMIQUIPA
1	03	13	098	RECAUDACION DE RENTAS EN NONOAVA
1	03	13	099	RECAUDACION DE RENTAS EN NUEVO CASAS GRANDES
1	03	13	100	MODULO REGISTRO CIVIL - NUEVO CASAS GRANDES
1	03	13	101	RECAUDACION DE RENTAS EN OCAMPO
1	03	13	102	RECAUDACION DE RENTAS EN OJINAGA
1	03	13	103	MODULO REGISTRO CIVIL - OJINAGA
1	03	13	104	RECAUDACION DE RENTAS EN PRAXEDIS G. GUERRERO
1	03	13	105	RECAUDACION DE RENTAS EN RIVA PALACIO
1	03	13	106	RECAUDACION DE RENTAS EN ROSALES
1	03	13	107	RECAUDACION DE RENTAS EN ROSARIO

CATÁLOGO DE UNIDAD RESPONSABLE 2024

ORG	DEPCIA	S S/COORD DIREC	DEPTO/ OFNA	DESCRIPCIÓN
1				PODER EJECUTIVO
1	03			SECRETARIA DE HACIENDA
1	03	13		COORDINACION DE RECAUDACIONES DE RENTA
1	03	13	108	RECAUDACION DE RENTAS EN SAN FRANCISCO DE BORJA
1	03	13	109	RECAUDACION DE RENTAS EN SAN FRANCISCO DEL ORO
1	03	13	110	RECAUDACION DE RENTAS EN SANTA BARBARA
1	03	13	111	RECAUDACION DE RENTAS EN GENERAL TRIAS
1	03	13	112	RECAUDACION DE RENTAS SATEVO
1	03	13	113	RECAUDACION DE RENTAS EN SAUCILLO
1	03	13	114	COLECTURIA NAICA - SAUCILLO
1	03	13	115	RECAUDACION DE RENTAS EN TEMOSACHI
1	03	13	116	RECAUDACION DE RENTAS EN URIQUE
1	03	13	117	RECAUDACION DE RENTAS EN URUACHI
1	03	13	118	RECAUDACION DE RENTAS EN VALLE DE ZARAGOZA
1	03	13	119	CAJERO 01 - CHIHUAHUA
1	03	13	120	CAJERO 02 - CHIHUAHUA
1	03	13	121	CAJERO 03 - CHIHUAHUA
1	03	13	122	CAJERO 04 - CHIHUAHUA
1	03	13	123	CAJERO 05 - CHIHUAHUA
1	03	13	124	CAJERO 06 - CHIHUAHUA
1	03	13	125	CAJERO 07 - CHIHUAHUA
1	03	13	126	CAJERO 08 - CHIHUAHUA
1	03	13	127	CAJERO 09 - CHIHUAHUA
1	03	13	128	CAJERO 10 - JUAREZ
1	03	13	129	CAJERO 11 -JUAREZ
1	03	13	130	CAJERO 12 -JUAREZ
1	03	13	131	CAJERO 13 -JUAREZ
1	03	13	132	CAJERO 14 -JUAREZ
1	03	13	133	CAJERO 15 -JUAREZ
1	03	13	134	CAJERO 16 -JUAREZ
1	03	13	135	CAJERO 17 -JUAREZ
1	03	13	136	CAJERO 18 -JUAREZ
1	03	13	137	CAJERO 19 -PARRAL
1	03	13	138	CAJERO 20 -NUEVO CASAS GRANDES
1	03	13	139	CAJERO 21 -CUAUHTEMOC
1	03	13	140	CAJERO 22 -DELICIAS
1	03	13	141	MEDIOS ALTERNOS DE COBRO - OXXO - CHIHUAHUA

CATÁLOGO DE UNIDAD RESPONSABLE 2024

ORG	DEPCIA	S S/COORD DIREC	DEPTO/ OFNA	DESCRIPCIÓN
1				PODER EJECUTIVO
1	03			SECRETARIA DE HACIENDA
1	03	13		COORDINACION DE RECAUDACIONES DE RENTA
1	03	13	142	INTERNET
1	03	13	143	COLECTURIA CAMPO 67 1/2 RIVA PALACIO
1	03	13	144	RECAUDACION 90 CAJEROS CONCESIONADOS
1	03	13	145	CAJERO CONCESIONADO 01
1	03	13	146	CAJERO CONCESIONADO 02
1	03	13	147	CAJERO CONCESIONADO 03
1	03	13	148	CAJERO CONCESIONADO 04
1	03	13	149	CAJERO CONCESIONADO 05
1	03	13	150	CAJERO CONCESIONADO 06
1	03	13	151	CAJERO CONCESIONADO 07
1	03	13	152	CAJERO CONCESIONADO 08
1	03	13	153	CAJERO CONCESIONADO 09
1	03	13	154	CAJERO CONCESIONADO 10
1	03	13	155	CAJERO CONCESIONADO 11
1	03	13	156	CAJERO CONCESIONADO 12
1	03	13	157	CAJERO CONCESIONADO 13
1	03	13	158	CAJERO CONCESIONADO 14
1	03	13	159	CAJERO CONCESIONADO 15
1	03	13	160	CAJERO CONCESIONADO 16
1	03	13	161	CAJERO CONCESIONADO 17
1	03	13	162	CAJERO CONCESIONADO 18
1	03	13	163	CAJERO CONCESIONADO 19
1	03	13	164	CAJERO CONCESIONADO 20
1	03	13	165	CAJERO CONCESIONADO 21
1	03	13	166	CAJERO CONCESIONADO 22
1	03	13	167	CAJERO CONCESIONADO 23
1	03	13	168	CAJERO CONCESIONADO 24
1	03	13	169	CAJERO CONCESIONADO 25
1	03	13	170	RECAUDACION 91 CAJEROS PROPIOS
1	03	13	171	CAJERO PROPIO 01
1	03	13	172	CAJERO PROPIO 02
1	03	13	173	CAJERO PROPIO 03
1	03	13	174	CAJERO PROPIO 04
1	03	13	175	CAJERO PROPIO 05

CATÁLOGO DE UNIDAD RESPONSABLE 2024

ORG	DEPCIA	S S/COORD DIREC	DEPTO/ OFNA	DESCRIPCIÓN
1				PODER EJECUTIVO
1	03			SECRETARIA DE HACIENDA
1	03	13		COORDINACION DE RECAUDACIONES DE RENTA
1	03	13	176	CAJERO PROPIO 06
1	03	13	177	CAJERO PROPIO 07
1	03	13	178	CAJERO PROPIO 08
1	03	13	179	CAJERO PROPIO 09
1	03	13	180	CAJERO PROPIO 10
1	03	13	181	CAJERO PROPIO 11
1	03	13	182	CAJERO PROPIO 12
1	03	13	183	CAJERO PROPIO 13
1	03	13	184	CAJERO PROPIO 14
1	03	13	185	CAJERO PROPIO 15
1	03	13	186	CAJERO PROPIO 16
1	03	13	187	REGISTRO PUBLICO DE LA PROPIEDAD-PUEBLITO-JUAREZ
1	03	13	189	CAJEROS KIOSKOS CONCESIONADOS
1	03	13	190	CHATBOT
1	03	13	191	CONCESIONADOS COMPUENLACES
1	03	13	192	CONCESIONADOS AUTOPAGOS
1	03	13	193	COLECTURIA CAMPO 6 1/2
1	03	20		SUBSECRETARIA DE EGRESOS
1	03	20	001	OFICINA DEL C. SUBSECRETARIO DE EGRESOS
1	03	20	002	COORDINACION DE ENLACE Y SEGUIMIENTO DE LOS RECURSOS FEDERALES
1	03	20	003	DEPARTAMENTO DE INFORMACION FINANCIERA
1	03	20	004	TESORERIA
1	03	21		DIRECCION DE PRESUPUESTO
1	03	21	001	OFICINA DEL C. DIRECTOR DE PRESUPUESTO
1	03	21	002	DEPARTAMENTO DE PRESUPUESTO
1	03	21	003	DEPARTAMENTO DE ENTIDADES PARAESTATALES
1	03	22		DIRECCION DE PROGRAMACION; CONTROL DE PAGOS Y SEGUIMIENTO FINANCIERO DE INVERSIONES
1	03	22	001	OFICINA DEL C. DIRECTOR DE PROGRAMACION; CONTROL DE PAGOS Y SEGUIMIENTO FINANCIERO DE INVERSIONES
1	03	22	002	DEPARTAMENTO DE PROGRAMACION Y CONTROL DE PAGOS
1	03	22	003	DEPARTAMENTO DE SEGUIMIENTO DE INVERSIONES DE PROGRAMAS ESTATALES DE INVERSION PUBLICA
1	03	22	004	DEPARTAMENTO DE SEGUIMIENTO DE INVERSIONES DE PROGRAMAS CONCERTADOS
1	03	23		DIRECCION DE PROGRAMAS DE INVERSION
1	03	23	001	OFICINA DEL C. DIRECTOR DE PROGRAMAS DE INVERSION

CATÁLOGO DE UNIDAD RESPONSABLE 2024

ORG	DEPCIA	S S/COORD DIREC	DEPTO/ OFNA	DESCRIPCIÓN
1				PODER EJECUTIVO
1	03			SECRETARIA DE HACIENDA
1	03	23		DIRECCION DE PROGRAMAS DE INVERSION
1	03	23	002	DEPARTAMENTO DE PROGRAMACION DE INVERSIONES
1	03	23	003	DEPARTAMENTO DE ANALISIS Y SEGUIMIENTO DE PROYECTOS DE INVERSION
1	03	24		COORDINACION DE PRESUPUESTO BASADO EN RESULTADOS Y SISTEMA DE EVALUACION DEL DESEMPEÑO
1	03	24	001	OFICINA DEL C. COORDINADOR DE PRESUPUESTO BASADO EN RESULTADOS Y SISTEMA DE EVALUACION DEL DESEMPEÑO
1	03	24	002	DEPARTAMENTO DE PLANEACION ESTRATEGICA Y EVALUACION
1	03	24	003	DEPARTAMENTO DE PROGRAMACION ORIENTADA A RESULTADOS
1	03	30		SUBSECRETARIA DE ADMINISTRACION
1	03	30	001	OFICINA DEL C. SUBSECRETARIO DE ADMINISTRACION
1	03	30	002	COORDINACION ADMINISTRATIVA Y DE SERVICIOS
1	03	30	003	UNIDAD DE SERVICIOS AEREOS
1	03	30	004	DEPARTAMENTO DE REGISTRO DE LA PROPIEDAD ESTATAL
1	03	31		DIRECCION DE RECURSOS HUMANOS
1	03	31	001	OFICINA DEL C. DIRECTOR DE RECURSOS HUMANOS
1	03	31	002	DEPARTAMENTO DE PERSONAL
1	03	31	003	DEPARTAMENTO DE PERSONAL MAGISTERIAL
1	03	31	004	CENTRO DE CAPACITACION Y DESARROLLO
1	03	31	005	CONTROL DE PLAZAS
1	03	32		DIRECCION DE ADQUISICIONES Y SERVICIOS
1	03	32	001	OFICINA DEL C. DIRECTOR DE ADQUISICIONES
1	03	32	002	DEPARTAMENTO DE ADQUISICIONES
1	03	32	003	TALLERES GRAFICOS DEL ESTADO
1	03	33		DIRECCION DE SISTEMAS
1	03	33	001	OFICINA DEL C. DIRECTOR DE SISTEMAS
1	03	33	002	DEPARTAMENTO DE DESARROLLO INFORMATICO
1	03	33	003	DEPARTAMENTO DE SOPORTE TECNICO
1	03	34		DIRECCION DE BIENES MUEBLES Y MANTENIMIENTO
1	03	34	001	OFICINA DEL C. DIRECTOR DE BIENES MUEBLES Y MANTENIMIENTO
1	03	34	002	DEPARTAMENTO DE BIENES MUEBLES
1	03	34	003	DEPARTAMENTO DE MANTENIMIENTO
1	04			SECRETARIA DE INNOVACION Y DESARROLLO ECONOMICO
1	04	00		
1	04	00	001	OFICINA DEL C. SECRETARIO DE INNOVACION Y DESARROLLO ECONOMICO
1	04	00	002	DEPARTAMENTO JURIDICO

CATÁLOGO DE UNIDAD RESPONSABLE 2024

ORG	DEPCIA	S S/COORD DIREC	DEPTO/ OFNA	DESCRIPCIÓN
1				PODER EJECUTIVO
1	04			SECRETARIA DE INNOVACION Y DESARROLLO ECONOMICO
1	04	00		
1	04	00	003	ORGANO INTERNO DE CONTROL
1	04	01		DIRECCION ADMINISTRATIVA
1	04	01	001	OFICINA DEL C. DIRECTOR ADMINISTRATIVO
1	04	01	002	DEPARTAMENTO ADMINISTRATIVO
1	04	01	003	DEPARTAMENTO DE RECURSOS HUMANOS
1	04	01	004	DEPARTAMENTO DE TECNOLOGIAS DE INFORMACION
1	04	02		COORDINACION DE ENTIDADES PARAESTATALES SECTORIZADAS
1	04	02	001	COORDINACION DE ENTIDADES PARAESTATALES SECTORIZADAS
1	04	02	002	DEPARTAMENTO DE ORGANIZACION E IMPLEMENTACION
1	04	30		SUBSECRETARIA DE MINERIA, INDUSTRIA Y ENERGIA
1	04	30	001	SUBSECRETARIA DE MINERIA, INDUSTRIA Y ENERGIA
1	04	31		DIRECCION GENERAL DE INDUSTRIA, PROMOCION Y DESARROLLO DE PROVEEDORES
1	04	31	001	OFICINA DEL C. DIRECTOR GENERAL DE INDUSTRIA, PROMOCION Y DESARROLLO DE PROVEEDORES
1	04	31	010	DIRECCION DE MINERIA
1	04	31	011	OFICINA DEL C. DIRECTOR DE MINERIA
1	04	31	012	DEPARTAMENTO DE DESARROLLO
1	04	31	020	DIRECCION DE INDUSTRIA
1	04	31	021	OFICINA DEL C. DIRECTOR DE INDUSTRIA
1	04	31	022	DEPARTAMENTO DE DESARROLLO INDUSTRIAL
1	04	31	023	DEPARTAMENTO DE EVOLUCION INDUSTRIAL
1	04	40		SUBSECRETARIA DE INNOVACION COMPETITIVIDAD Y DESARROLLO EMPRESARIAL
1	04	40	001	SUBSECRETARIA DE INNOVACION COMPETITIVIDAD Y DESARROLLO EMPRESARIAL
1	04	41		DIRECCION GENERAL DE VINCULACION
1	04	41	001	OFICINA DEL C. DIRECTOR GENERAL DE VINCULACION
1	04	41	020	DIRECCION DE EMPRENDIMIENTO Y DESARROLLO EMPRESARIAL
1	04	41	021	OFICINA DEL C. DIRECTOR DE EMPRENDIMIENTO Y DESARROLLO EMPRESARIAL
1	04	41	025	DEPARTAMENTO DE EMPRENDIMIENTO
1	04	41	026	DEPARTAMENTO DE FORTALECIMIENTO Y COMPETITIVIDAD EMPRESARIAL
1	04	41	027	DEPARTAMENTO DE EXPORTA PYME
1	04	41	028	DEPARTAMENTO DE GESTION EMPRESARIAL
1	04	41	030	DIRECCION DE ECONOMIA SOCIAL
1	04	41	031	OFICINA DEL C. DIRECTOR DE ECONOMIA SOCIAL
1	04	41	032	DEPARTAMENTO DE PROSPECCION
1	04	41	040	DIRECCION DE GESTION ESTRATEGICA Y EFICACIA INSTITUCIONAL

CATÁLOGO DE UNIDAD RESPONSABLE 2024

ORG	DEPCIA	S S/COORD DIREC	DEPTO/ OFNA	DESCRIPCIÓN
1				PODER EJECUTIVO
1	04			SECRETARIA DE INNOVACION Y DESARROLLO ECONOMICO
1	04	41		DIRECCION GENERAL DE VINCULACION
1	04	41	041	OFICINA DEL C. DIRECTOR DE GESTION ESTRATEGICA Y EFICACIA INSTITUCIONAL
1	04	41	042	DEPARTAMENTO DE INFORMACION ECONOMICA Y SOCIAL
1	04	41	043	DEPARTAMENTO DE PROCURACION DE FONDOS
1	05			SECRETARIA DE DESARROLLO HUMANO Y BIEN COMUN
1	05	00		
1	05	00	001	OFICINA DEL C. SECRETARIO DE DESARROLLO HUMANO Y BIEN COMUN
1	05	00	002	DEPARTAMENTO DE SERVICIOS JURIDICOS
1	05	00	003	COORDINACION TECNICA Y OPERATIVA
1	05	00	004	ORGANO INTERNO DE CONTROL
1	05	01		COORDINACION GENERAL ADMINISTRATIVA
1	05	01	001	OFICINA DEL C. COORDINADOR GENERAL ADMINISTRATIVO
1	05	01	002	DEPARTAMENTO DE RECURSOS FINANCIEROS
1	05	01	003	DEPARTAMENTO DE RECURSOS MATERIALES Y SERVICIOS GENERALES
1	05	01	004	DEPARTAMENTO DE RECURSOS HUMANOS
1	05	01	005	DEPARTAMENTO DE TECNOLOGIAS DE INFORMACION
1	05	05		COORDINACION DE INNOVACION Y PLANEACION DE LA POLITICA SOCIAL
1	05	05	001	COORDINACION DE INNOVACION Y PLANEACION DE LA POLITICA SOCIAL
1	05	05	002	DEPARTAMENTO DE POLITICA Y ENLACE SOCIAL
1	05	05	003	DEPARTAMENTO DE PLANEACION E INVESTIGACION
1	05	05	004	DEPARTAMENTO DE EVALUACION Y SISTEMAS DE INFORMACION
1	05	10		SUBSECRETARIA DE DESARROLLO HUMANO Y BIEN COMUN DE LA FRONTERA NORTE
1	05	10	001	SUBSECRETARIA DE DESARROLLO HUMANO Y BIEN COMUN DE LA FRONTERA NORTE
1	05	10	002	DEPARTAMENTO DE COHESION SOCIAL Y PARTICIPACION CIUDADANA
1	05	10	003	DEPARTAMENTO DE DESARROLLO HUMANO E INCLUSION
1	05	10	004	DEPARTAMENTO DE PROGRAMAS SOCIALES
1	05	10	005	DEPARTAMENTO DE DIAGNOSTICO SOCIAL
1	05	60		SUBSECRETARIA DE GRUPOS VULNERABLES Y COHESION SOCIAL
1	05	60	001	SUBSECRETARIA DE GRUPOS VULNERABLES Y COHESION SOCIAL
1	05	61		DIRECCION DE GRUPOS VUNERABLES Y PREVENCION A LA DISCRIMINACION
1	05	61	001	OFICINA DEL C. DIRECTOR DE GRUPOS VUNERABLES Y PREVENCION A LA DISCRIMINACION
1	05	61	002	DEPARTAMENTO DE ATENCION A PERSONAS MAYORES
1	05	61	003	DEPARTAMENTO DE ATENCION A PERSONAS CON DISCAPACIDAD Y PREVENCION A LA DISCRIMINACION
1	05	62		DIRECCION DE COHESION SOCIAL Y PARTICIPACION CIUDADANA
1	05	62	001	OFICINA DEL C. DIRECTOR DE COHESION SOCIAL Y PARTICIPACION CIUDADANA

CATÁLOGO DE UNIDAD RESPONSABLE 2024

ORG	DEPCIA	S S/COORD DIREC	DEPTO/ OFNA	DESCRIPCIÓN
1				PODER EJECUTIVO
1	05			SECRETARIA DE DESARROLLO HUMANO Y BIEN COMUN
1	05	62		DIRECCION DE COHESION SOCIAL Y PARTICIPACION CIUDADANA
1	05	62	002	DEPARTAMENTO DE CENTROS DE SERVICIOS COMUNITARIOS INTEGRADOS
1	05	62	003	DEPARTAMENTO DE PARTICIPACION SOCIAL Y COMUNITARIA
1	05	62	004	DEPARTAMENTO DE ATENCION CIUDADANA
1	05	70		SUBSECRETARIA DE DESARROLLO HUMANO
1	05	70	001	SUBSECRETARIA DE DESARROLLO HUMANO
1	05	71		DIRECCION DE DESARROLLO HUMANO E INCLUSION
1	05	71	001	OFICINA DEL C. DIRECTOR DE DESARROLLO HUMANO E INCLUSION
1	05	71	002	DEPARTAMENTO DE NIÑOS, NIÑAS, ADOLESCENTES Y JUVENTUDES
1	05	71	003	DEPARTAMENTO DE INCLUSION
1	05	71	004	DEPARTAMENTO DE DESARROLLO HUMANO
1	05	80		DIRECCION GENERAL INSTITUTO CHIHUAHUENSE DE DESARROLLO INTEGRAL INFANTIL
1	05	80	001	DIRECCION GENERAL INSTITUTO CHIHUAHUENSE DE DESARROLLO INTEGRAL INFANTIL
1	05	83		SUBDIRECCION ADMINISTRATIVA
1	05	83	001	SUBDIRECCION ADMINISTRATIVA
1	05	84		DIRECCION REGIONALIZADA ZONA NORTE
1	05	84	001	OFICINA DE LA DIRECCION REGIONALIZADA ZONA NORTE
1	05	84	002	DEPARTAMENTO DE PROYECTOS Y FORMACION PARA CENTROS DE ATENCION INFANTIL ZONA NORTE
1	05	84	003	DEPARTAMENTO DE SUPERVISION Y EVALUACION DE CENTROS DE ATENCION INFANTIL ZONA NORTE
1	05	84	004	DEPARTAMENTO DE LICENCIAS DE OPERACION DE CENTROS DE ATENCION INFANTIL ZONA NORTE
1	05	85		DIRECCION REGIONALIZADA ZONA CENTRO
1	05	85	001	OFICINA DE LA DIRECCION REGIONALIZADA ZONA CENTRO
1	05	85	002	DEPARTAMENTO DE PROYECTOS Y FORMACION PARA CENTROS DE ATENCION INFANTIL ZONA CENTRO
1	05	85	003	DEPARTAMENTO DE SUPERVISION Y EVALUACION DE CENTROS DE ATENCION INFANTIL ZONA CENTRO
1	05	85	004	DEPARTAMENTO DE LICENCIAS DE OPERACION DE CENTROS DE ATENCION INFANTIL ZONA CENTRO
1	05	86		DIRECCION REGIONALIZADA ZONA SUR
1	05	86	001	OFICINA DE LA DIRECCION REGIONALIZADA ZONA SUR
1	05	86	002	DEPARTAMENTO DE PROYECTOS Y FORMACION PARA CENTROS DE ATENCION INFANTIL ZONA SUR
1	05	86	003	DEPARTAMENTO DE SUPERVISION Y EVALUACION DE CENTROS DE ATENCION INFANTIL ZONA SUR
1	05	86	004	DEPARTAMENTO DE LICENCIAS DE OPERACION DE CENTROS DE ATENCION INFANTIL ZONA SUR
1	06			SECRETARIA DE SALUD
1	06	00		
1	06	00	001	OFICINA DEL C. SECRETARIO DE SALUD
1	06	00	002	DEPARTAMENTO DE SERVICIOS JURIDICOS

CATÁLOGO DE UNIDAD RESPONSABLE 2024

ORG	DEPCIA	S S/COORD DIREC	DEPTO/ OFNA	DESCRIPCIÓN
1				PODER EJECUTIVO
1	06			SECRETARIA DE SALUD
1	06	00		
1	06	00	003	ORGANO INTERNO DE CONTROL
1	06	02		DIRECCION DE PLANEACION, EVALUACION Y DESARROLLO
1	06	02	001	OFICINA DEL C. DIRECTOR DE PLANEACION, EVALUACION Y DESARROLLO
1	06	02	002	DEPARTAMENTO DE PLANEACION
1	06	02	003	DEPARTAMENTO DE EVALUACION Y CALIDAD
1	06	02	004	DEPARTAMENTO DE INFRAESTRUCTURA
1	06	02	005	DEPARTAMENTO DE TECNOLOGIA DE LA INFORMACION
1	06	04		DIRECCION ADMINISTRATIVA
1	06	04	001	OFICINA DEL C. DIRECTOR DE ADMINISTRACION
1	06	04	002	DEPARTAMENTO ADMINISTRATIVO
1	06	04	003	DEPARTAMENTO DE SUPERVISION Y CONTROL
1	06	04	004	DEPARTAMENTO DE ENLACE DE ORGANISMOS PUBLICOS DESCENTRALIZADOS Y DESCONCENTRADOS
1	06	06		COMISION ESTATAL DE LA PROTECCION CONTRA RIESGOS SANITARIOS - COESPRIS
1	06	06	001	COMISION ESTATAL DE LA PROTECCION CONTRA RIESGOS SANITARIOS - COESPRIS
1	06	08		COMISION ESTATAL DE ATENCION A LAS ADICCIONES
1	06	08	001	COMISION ESTATAL DE ATENCION A LAS ADICCIONES
1	06	09		COMISION DE CONCILIACION Y ARBITRAJE MEDICO PARA EL ESTADO DE CHIHUAHUA
1	06	09	001	COMISION DE CONCILIACION Y ARBITRAJE MEDICO PARA EL ESTADO DE CHIHUAHUA
1	06	10		INSTITUTO CHIHUAHUENSE DE SALUD MENTAL
1	06	10	001	INSTITUTO CHIHUAHUENSE DE SALUD MENTAL
1	06	11		CENTRO ESTATAL DE TRASPLANTES
1	06	11	001	CENTRO ESTATAL DE TRASPLANTES
1	06	20		SUBSECRETARIA DE SALUD
1	06	20	001	OFICINA DEL C. SUBSECRETARIO DE SALUD
1	06	21		DIRECCION MEDICA FRONTERA NORTE
1	06	21	001	OFICINA DEL C. DIRECTOR MEDICO FRONTERA NORTE
1	06	22		DIRECCION DE PROYECTOS MEDICOS ESPECIALES
1	06	22	001	OFICINAL DEL C. DIRECTOR DE PROYECTOS MEDICOS ESPECIALES
1	06	23		DIRECCION MEDICA
1	06	23	001	OFICINA DEL C. DIRECTOR MEDICO
1	06	23	002	DEPARTAMENTO DE SUPERVISION DE PROGRAMAS PRIORITARIOS
1	06	23	003	DEPARTAMENTO DE ENSEÑANZA E INVESTIGACION
1	06	30		SUBSECRETARIA DE PREVENCIÓN Y PROMOCIÓN DE LA SALUD

CATÁLOGO DE UNIDAD RESPONSABLE 2024

ORG	DEPCIA	S S/COORD DIREC	DEPTO/ OFNA	DESCRIPCIÓN
1				PODER EJECUTIVO
1	06			SECRETARIA DE SALUD
1	06	30		SUBSECRETARIA DE PREVENCIÓN Y PROMOCIÓN DE LA SALUD
1	06	30	001	OFICINA DEL C. SUBSECRETARIO DE PREVENCIÓN Y PROMOCIÓN DE LA SALUD
1	06	31		DIRECCIÓN DE SALUD PÚBLICA
1	06	31	001	OFICINA DEL C. DIRECTOR DE SALUD PÚBLICA
1	06	31	002	DEPARTAMENTO DE PREVENCIÓN Y POLÍTICAS PÚBLICAS
1	06	31	003	DEPARTAMENTO DE EPIDEMIOLOGÍA
1	06	31	004	DEPARTAMENTO DE SALUD SEXUAL Y REPRODUCTIVA
1	07			SECRETARIA DE EDUCACION Y DEPORTE
1	07	00		SECRETARIA DE EDUCACION Y DEPORTE
1	07	00	001	OFICINA DEL C. SECRETARIO DE EDUCACION Y DEPORTE
1	07	00	002	ORGANO INTERNO DE CONTROL
1	07	02		COORDINACION JURIDICA
1	07	02	001	OFICINA DEL C. COORDINADOR JURIDICO
1	07	02	002	DEPARTAMENTO DE PROYECTOS JURIDICOS, CONVENIOS Y CONTRATOS
1	07	02	003	DEPARTAMENTO DE LITIGIOS Y GESTION
1	07	02	004	DEPARTAMENTO JURIDICO ZONA NORTE
1	07	03		COORDINACION DE INFORMATICA
1	07	03	001	OFICINA DEL C. COORDINADOR DE INFORMATICA
1	07	05		COORDINACION TECNICA
1	07	05	001	OFICINA DEL C. COORDINADOR TECNICO
1	07	05	002	DEPARTAMENTO DE CERTIFICACION, INCORPORACION Y CONTROL ESCOLAR
1	07	05	003	DEPARTAMENTO DE ACCION CIVICO Y SOCIAL
1	07	05	004	DEPARTAMENTO DE ANALISIS Y PROYECTOS ESPECIALES
1	07	06		COORDINACION ESTATAL DE LA UNIDAD DEL SISTEMA PARA LA CARRERA DE MAESTRAS Y MAESTROS
1	07	06	001	OFICINA DEL C. COORDINADOR ESTATAL DE LA UNIDAD DEL SISTEMA PARA LA CARRERA DE MAESTRAS Y MAESTROS
1	07	10		SUBSECRETARIA DE PLANEACION Y ADMINISTRACION
1	07	10	001	OFICINA DEL C. SUBSECRETARIO DE PLANEACION Y ADMINISTRACION
1	07	11		DIRECCION DE PLANEACION Y EVALUACION
1	07	11	001	OFICINA DEL C. DIRECTOR DE PLANEACION Y EVALUACION
1	07	11	003	DEPARTAMENTO DE EVALUACION
1	07	11	005	DEPARTAMENTO DE PROGRAMACION Y PRESUPUESTO
1	07	11	006	DEPARTAMENTO DE VALIDACION Y PLANEACION EDUCATIVA
1	07	12		DIRECCION DE ADMINISTRACION
1	07	12	001	OFICINA DEL C. DIRECTOR DE ADMINISTRACION

CATÁLOGO DE UNIDAD RESPONSABLE 2024

ORG	DEPCIA	S S/COORD DIREC	DEPTO/ OFNA	DESCRIPCIÓN
1				PODER EJECUTIVO
1	07			SECRETARIA DE EDUCACION Y DEPORTE
1	07	12		DIRECCION DE ADMINISTRACION
1	07	12	002	DEPARTAMENTO DE RECURSOS HUMANOS
1	07	12	003	DEPARTAMENTO DE RECURSOS FINANCIEROS
1	07	12	004	DEPARTAMENTO DE RECURSOS MATERIALES Y SERVICIOS GENERALES
1	07	12	006	DEPARTAMENTO DE ASISTENCIA EDUCATIVA
1	07	12	007	DEPARTAMENTO DE SUPERVISION DE PROCESOS ADMINISTRATIVOS
1	07	14		DIRECCION ESTATAL DE PROFESIONES
1	07	14	001	OFICINA DEL C. DIRECTOR ESTATAL DE PROFESIONES
1	07	14	002	DEPARTAMENTO DE REGISTRO ESTATAL
1	07	14	003	DEPARTAMENTO DE SUPERVISION Y VIGILANCIA
1	07	30		SUBSECRETARIA DE EDUCACION ZONA NORTE
1	07	30	001	OFICINA DEL C. SUBSECRETARIO DE EDUCACION ZONA NORTE
1	07	30	004	DEPARTAMENTO ADMINISTRATIVO Y PLANEACION ESTRATEGICA
1	07	50		SUBSECRETARIA DE EDUCACION BASICA
1	07	50	001	OFICINA DEL C. SUBSECRETARIO DE EDUCACION BASICA
1	07	51		DIRECCION DE EDUCACION BASICA
1	07	51	001	OFICINA DEL C. DIRECTOR DE EDUCACION BASICA
1	07	51	002	DEPARTAMENTO DE EDUCACION ELEMENTAL
1	07	51	003	DEPARTAMENTO DE EDUCACION PRIMARIA
1	07	51	004	DEPARTAMENTO DE EDUCACION SECUNDARIA
1	07	51	005	DEPARTAMENTO DE EDUCACION FISICA Y ARTISTICAS
1	07	51	006	DEPARTAMENTO DE EDUCACION ESPECIAL
1	07	52		DIRECCION DE INVESTIGACION Y DESARROLLO EDUCATIVO
1	07	52	001	OFICINA DEL C. DIRECTOR DE INVESTIGACION Y DESARROLLO EDUCATIVO
1	07	52	002	DEPARTAMENTO DE INVESTIGACION
1	07	52	003	DEPARTAMENTO DE FORMACION Y ACTUALIZACION DOCENTE
1	07	60		SUBSECRETARIA DE EDUCACION MEDIA SUPERIOR Y SUPERIOR
1	07	60	001	OFICINA DEL C. SUBSECRETARIO DE EDUCACION MEDIA SUPERIOR Y SUPERIOR
1	07	60	002	DEPARTAMENTO DE EDUCACION MEDIA SUPERIOR
1	07	60	003	DEPARTAMENTO DE EDUCACION SUPERIOR
1	07	60	004	DEPARTAMENTO DE VINCULACION SECTORIAL Y CAPACITACION PARA EL TRABAJO
1	07	60	005	DEPARTAMENTO DE ENLACE EDUCATIVO
1	07	99		ESQUEMA EDUCATIVO MAGISTERIO ESTATAL
1	07	99	001	ESQUEMA EDUCATIVO MAGISTERIO ESTATAL
1	08			SECRETARIA DE TRABAJO Y PREVISION SOCIAL

CATÁLOGO DE UNIDAD RESPONSABLE 2024

ORG	DEPCIA	S S/COORD DIREC	DEPTO/ OFNA	DESCRIPCIÓN
1				PODER EJECUTIVO
1	08			SECRETARIA DE TRABAJO Y PREVISION SOCIAL
1	08	00		
1	08	00	001	OFICINA DEL C. SECRETARIO DE TRABAJO Y PREVISION SOCIAL
1	08	00	002	DEPARTAMENTO ADMINISTRATIVO
1	08	00	003	ORGANO INTERNO DE CONTROL
1	08	20		SUBSECRETARIA DEL TRABAJO
1	08	20	001	OFICINA DEL C. SUBSECRETARIO DEL TRABAJO
1	08	22		DIRECCION DE LA PROCURADURIA ESTATAL DE LA DEFENSA DEL TRABAJO
1	08	22	001	OFICINA DEL DIRECTOR DE LA PROCURADURIA ESTATAL DE LA DEFENSA DEL TRABAJO
1	08	22	002	DEPARTAMENTO DE LA PROCURADURIA ESTATAL DE LA DEFENSA DEL TRABAJO ZONA CENTRO - SUR
1	08	22	003	DEPARTAMENTO DE LA PROCURADURIA ESTATAL DE LA DEFENSA DEL TRABAJO ZONA NORTE
1	08	23		DIRECCION DE INSPECCION DEL TRABAJO
1	08	23	001	OFICINA DEL C. DIRECTOR DE INSPECCION DEL TRABAJO
1	08	23	002	DEPARTAMENTO DE INSPECCION DEL TRABAJO ZONA CENTRO - SUR
1	08	23	003	DEPARTAMENTO DE INSPECCION DEL TRABAJO ZONA NORTE
1	08	24		JUNTAS LOCALES DE CONCILIACION Y ARBITRAJE
1	08	24	001	JUNTAS LOCALES DE CONCILIACION Y ARBITRAJE
1	08	24	002	JUNTA DE CONCILIACION Y ARBITRAJE EN CHIHUAHUA
1	08	24	003	JUNTA DE CONCILIACION Y ARBITRAJE EN CD. JUAREZ
1	08	24	004	JUNTA DE CONCILIACION Y ARBITRAJE EN HIDALGO DE PARRAL
1	08	24	005	JUNTA DE CONCILIACION Y ARBITRAJE EN DELICIAS
1	08	24	006	JUNTA DE CONCILIACION Y ARBITRAJE EN CUAUHEMOC
1	08	24	007	JUNTA DE CONCILIACION Y ARBITRAJE EN NUEVO CASAS GRANDES
1	08	30		DIRECCION GENERAL DEL SERVICIO ESTATAL DE EMPLEO
1	08	30	001	OFICINA DEL C. DIRECTOR GENERAL DEL SERVICIO ESTATAL DE EMPLEO
1	08	30	002	DEPARTAMENTO DE FOMENTO AL EMPLEO
1	08	30	003	DEPARTAMENTO DE COMPETITIVIDAD Y PRODUCTIVIDAD LABORAL
1	09			SECRETARIA DE CULTURA
1	09	00		
1	09	00	001	OFICINA DEL C. SECRETARIO DE CULTURA
1	09	00	004	ORGANO INTERNO DE CONTROL
1	09	00	005	DEPARTAMENTO DE COMUNICACION Y DIFUSION CULTURAL
1	09	00	006	DEPARTAMENTO JURIDICO
1	09	10		DIRECCION GENERAL EJECUTIVA
1	09	10	001	OFICINA DEL C. DIRECTOR GENERAL EJECUTIVO
1	09	10	002	DEPARTAMENTO DE RECURSOS HUMANOS

CATÁLOGO DE UNIDAD RESPONSABLE 2024

ORG	DEPCIA	S S/COORD DIREC	DEPTO/ OFNA	DESCRIPCIÓN
1				PODER EJECUTIVO
1	09			SECRETARIA DE CULTURA
1	09	10		DIRECCION GENERAL EJECUTIVA
1	09	10	003	DEPARTAMENTO DE CONTROL, INFORMACION Y SEGUIMIENTO
1	09	10	004	DEPARTAMENTO DE ADQUISICIONES Y PROGRAMACION DE PAGOS
1	09	10	005	DEPARTAMENTO DE PLANEACION, PROGRAMACION Y PRESUPUESTO
1	09	10	006	DEPARTAMENTO DE INFRAESTRUCTURA Y MANTENIMIENTO
1	09	10	007	DEPARTAMENTO DE SISTEMAS
1	09	40		DIRECCION GENERAL DE ARCHIVOS
1	09	40	001	OFICINA DEL C. DIRECTOR GENERAL DE ARCHIVOS
1	09	40	002	DEPARTAMENTO DE SISTEMA INSTITUCIONAL DE ARCHIVOS
1	09	40	003	DEPARTAMENTO DE GESTION Y CONSERVACION DOCUMENTAL
1	09	40	004	DEPARTAMENTO DE CAPACITACION EN GESTION DOCUMENTAL
1	09	40	005	DEPARTAMENTO DE TECNOLOGIAS DE LA INFORMACION
1	09	40	006	DEPARTAMENTO DE ARCHIVO HISTORICO
1	09	40	007	DEPARTAMENTO DE ARCHIVOS MUNICIPALES
1	09	50		DIRECCION GENERAL DE PATRIMONIO CULTURAL
1	09	50	001	OFICINA DEL C. DIRECTOR GENERAL DE PATRIMONIO CULTURAL
1	09	50	002	DEPARTAMENTO DE CULTURAS ETNICAS Y DIVERSIDAD
1	09	50	003	DEPARTAMENTO DE PATRIMONIO MATERIAL
1	09	50	004	DEPARTAMENTO DE MUSEOS
1	09	60		DIRECCION GENERAL DE DESARROLLO CULTURAL
1	09	60	001	OFICINA DEL C. DIRECTOR GENERAL DE DESARROLLO CULTURAL
1	09	60	002	DEPARTAMENTO DE PROGRAMACION Y DESARROLLO ARTISTICO
1	09	60	003	DEPARTAMENTO DE ORQUESTA FILARMONICA DE CHIHUAHUA
1	09	60	004	DEPARTAMENTO DE BIBLIOTECAS Y FOMENTO A LA LECTURA Y LA ESCRITURA
1	09	60	005	DEPARTAMENTO DE DESARROLLO COMUNITARIO Y PUBLICOS ESPECIFICOS
1	09	60	006	DEPARTAMENTO DE INNOVACION CULTURAL E INDUSTRIAS CREATIVAS
1	09	70		DIRECCION GENERAL CULTURAL ZONA NORTE
1	09	70	001	OFICINA DEL C. DIRECTOR GENERAL CULTURAL ZONA NORTE
1	09	70	002	DEPARTAMENTO DE DESARROLLO CULTURAL
1	09	70	003	DEPARTAMENTO DE INFRAESTRUCTURA Y PROGRAMACION CULTURAL
1	09	70	004	DEPARTAMENTO DE CINEMATOGRAFIA Y COMISION FILMICA
1	10			SECRETARIA DE COMUNICACIONES Y OBRAS PUBLICAS
1	10	00		
1	10	00	001	OFICINA DEL C. SECRETARIO DE COMUNICACIONES Y OBRAS PUBLICAS
1	10	00	002	DEPARTAMENTO DE SERVICIOS JURIDICOS

CATÁLOGO DE UNIDAD RESPONSABLE 2024

ORG	DEPCIA	S S/COORD DIREC	DEPTO/ OFNA	DESCRIPCIÓN
1				PODER EJECUTIVO
1	10			SECRETARIA DE COMUNICACIONES Y OBRAS PUBLICAS
1	10	00		
1	10	00	004	ORGANO INTERNO DE CONTROL
1	10	20		SUBSECRETARIA DE CONSTRUCCION E INFRAESTRUCTURA
1	10	20	001	SUBSECRETARIA DE CONSTRUCCION E INFRAESTRUCTURA
1	10	21		DIRECCION DE CAMINOS
1	10	21	001	OFICINA DEL C. DIRECTOR DE CAMINOS
1	10	21	002	DEPARTAMENTO DE CONSTRUCCION DE CAMINOS
1	10	21	003	DEPARTAMENTO DE CONSERVACION DE CAMINOS
1	10	22		DIRECCION DE OBRAS PUBLICAS
1	10	22	001	OFICINA DEL C. DIRECTOR DE OBRAS PUBLICAS
1	10	22	002	DEPARTAMENTO DE CONSTRUCCION DE OBRAS PUBLICAS
1	10	23		DIRECCION DE INFRAESTRUCTURA MUNICIPAL
1	10	23	001	OFICINA DEL C. DIRECTOR DE INFRAESTRUCTURA MUNICIPAL
1	10	23	002	DEPARTAMENTO DE APOYO A MUNICIPIOS
1	10	30		SUBSECRETARIA DE PLANEACION Y NORMATIVIDAD
1	10	30	001	SUBSECRETARIA DE PLANEACION Y NORMATIVIDAD
1	10	31		COORDINACION ADMINISTRATIVA
1	10	31	001	COORDINACION ADMINISTRATIVA
1	10	32		DIRECCION DE ATENCION A AUDITORIAS Y CONTRATACIONES
1	10	32	001	OFICINA DEL C. DIRECTOR DE ATENCION A AUDITORIAS Y CONTRATACIONES
1	10	33		COORDINACION DE PROYECTOS
1	10	33	001	COORDINACION DE PROYECTOS
1	10	99		SCOP
1	10	99	001	SCOP - GASTOS DEL SECTOR
1	10	99	002	SCOP - MANTENIMIENTO MENOR CARRETERAS DE CUOTA
1	10	99	003	SCOP - CARRETERAS ALIMENTADORAS
1	10	99	004	SCOP - CAMINOS RURALES
1	10	99	005	SCOP - APOYO A MUNICIPIOS
1	10	99	006	SCOP - INDIRECTOS DE OBRA
1	10	99	007	SCOP - SOPORTE TECNICO CREEL
1	11			SECRETARIA DE DESARROLLO URBANO Y ECOLOGIA
1	11	00		
1	11	00	001	OFICINA DEL C. SECRETARIO DE DESARROLLO URBANO Y ECOLOGIA
1	11	00	002	DEPARTAMENTO DE SERVICIOS JURIDICOS
1	11	00	003	DEPARTAMENTO DE SERVICIOS ADMINISTRATIVOS

CATÁLOGO DE UNIDAD RESPONSABLE 2024

ORG	DEPCIA	S S/COORD DIREC	DEPTO/ OFNA	DESCRIPCIÓN
1				PODER EJECUTIVO
1	11			SECRETARIA DE DESARROLLO URBANO Y ECOLOGIA
1	11	00		
1	11	00	004	ORGANO INTERNO DE CONTROL
1	11	00	010	DELEGACIONES REGIONALES DE DESARROLLO URBANO
1	11	00	011	DELEGACION DE DESARROLLO URBANO EN CD. CUAUHTEMOC
1	11	00	012	DELEGACION DE DESARROLLO URBANO EN CD. DELICIAS
1	11	00	013	DELEGACION DE DESARROLLO URBANO EN CD. HIDALGO DEL PARRAL
1	11	00	014	DELEGACION DE DESARROLLO URBANO EN CD. JUAREZ
1	11	00	015	DELEGACION DE DESARROLLO URBANO EN CD. NUEVO CASAS GRANDES
1	11	01		DIRECCION DE DESARROLLO URBANO
1	11	01	001	OFICINA DEL C. DIRECTOR DE DESARROLLO URBANO
1	11	01	002	DEPARTAMENTO DE PLANEACION URBANA Y REGIONAL
1	11	01	003	DEPARTAMENTO DE REGULARIZACION DEL SUELO URBANO
1	11	02		DIRECCION DE ECOLOGIA
1	11	02	001	OFICINA DEL C. DIRECTOR DE ECOLOGIA
1	11	02	002	DEPARTAMENTO DE ORDENAMIENTO ECOLOGICO E IMPACTO AMBIENTAL
1	11	02	003	DEPARTAMENTO DE PREVENCION Y CONTROL DE LA CONTAMINACION
1	11	02	004	DEPARTAMENTO DE VIDA SILVESTRE
1	11	02	005	DEPARTAMENTO DE FORESTACION Y REFORESTACION DE ZONAS URBANAS Y SUBURBANAS
1	11	03		DIRECCION DE CATASTRO ESTATAL
1	11	03	001	OFICINA DEL C. DIRECTOR DE CATASTRO ESTATAL
1	11	03	002	DEPARTAMENTO DE COORDINACION Y GESTION CATASTRAL
1	11	03	003	DEPARTAMENTO DE INFORMACION GEOGRAFICA Y CARTOGRAFICA
1	12			SECRETARIA DE DESARROLLO RURAL
1	12	00		
1	12	00	001	OFICINA DEL C. SECRETARIO DE DESARROLLO RURAL
1	12	00	003	SECRETARIA TECNICA
1	12	00	006	ORGANO INTERNO DE CONTROL
1	12	05		DIRECCION DE ASUNTOS JURIDICOS
1	12	05	001	OFICINA DEL C. DIRECTOR DE ASUNTOS JURIDICOS
1	12	05	002	DEPARTAMENTO JURIDICO
1	12	20		SUBSECRETARIA DE DESARROLLO RURAL
1	12	20	001	SUBSECRETARIA DE DESARROLLO RURAL
1	12	21		DIRECCION DE AGRONEGOCIOS
1	12	21	001	OFICINA DEL C. DIRECTOR DE AGRONEGOCIOS
1	12	21	002	DEPARTAMENTO DE COMERCIALIZACION

CATÁLOGO DE UNIDAD RESPONSABLE 2024

ORG	DEPCIA	S S/COORD DIREC	DEPTO/ OFNA	DESCRIPCIÓN
1				PODER EJECUTIVO
1	12			SECRETARIA DE DESARROLLO RURAL
1	12	21		DIRECCION DE AGRONEGOCIOS
1	12	21	003	DEPARTAMENTO DE AGROINDUSTRIA
1	12	22		DIRECCION DE DESARROLLO FORESTAL Y RECURSOS NATURALES
1	12	22	001	OFICINA DEL C. DIRECTOR DE DESARROLLO FORESTAL Y RECURSOS NATURALES
1	12	22	002	DEPARTAMENTO DE PRODUCCION FORESTAL
1	12	22	003	DEPARTAMENTO DE CONSERVACION FORESTAL
1	12	22	004	DEPARTAMENTO DE USO SUSTENTABLE DEL AGUA
1	12	23		DIRECCION DE DESARROLLO AGROPECUARIO
1	12	23	001	OFICINA DEL C. DIRECTOR DE DESARROLLO AGROPECUARIO
1	12	23	002	DEPARTAMENTO DE AGRICULTURA
1	12	23	003	DEPARTAMENTO DE GANADERIA
1	12	23	004	DEPARTAMENTO DE MECANIZACION
1	12	24		DIRECCION DE FINANCIAMIENTO Y GESTION DE RIESGOS
1	12	24	001	OFICINA DEL C. DIRECTOR DE FINANCIAMIENTO Y GESTION DE RIESGOS
1	12	24	002	DEPARTAMENTO DE FINANCIAMIENTO
1	12	24	003	DEPARTAMENTO DE GESTION DE RIESGOS
1	12	25		DIRECCION DE ADMINISTRACION
1	12	25	001	OFICINA DEL C. DIRECTOR DE ADMINISTRACION
1	12	25	002	DEPARTAMENTO DE FINANZAS
1	12	25	003	DEPARTAMENTO DE SERVICIOS ADMINISTRATIVOS
1	12	26		DIRECCION DE PLANEACION
1	12	26	001	OFICINA DEL C. DIRECTOR DE PLANEACION
1	12	26	002	DEPARTAMENTO DE PLANEACION, EVALUACION Y ESTADISTICA
1	12	26	003	DEPARTAMENTO DE COORDINACION DE RESIDENTES
1	12	99		ESQUEMA DE PAGO INFRAESTRUCTURA RURAL
1	12	99	001	INFRAESTRUCTURA RURAL
1	14			SECRETARIA DE LA FUNCION PUBLICA
1	14	00		
1	14	00	001	OFICINA DEL C. SECRETARIO DE LA FUNCION PUBLICA
1	14	00	002	ORGANO INTERNO DE CONTROL
1	14	01		DIRECCION GENERAL TECNICA DE VIGILANCIA Y CONTROL
1	14	01	001	OFICINA DEL C. DIRECTOR GENERAL TECNICO DE VIGILANCIA Y CONTROL
1	14	03		REPRESENTACION EN CD. JUAREZ
1	14	03	001	REPRESENTACION EN CD. JUAREZ
1	14	04		DIRECCION GENERAL DE LA COMISION ESTATAL DE MEJORA REGULATORIA

CATÁLOGO DE UNIDAD RESPONSABLE 2024

ORG	DEPCIA	S S/COORD DIREC	DEPTO/ OFNA	DESCRIPCIÓN
1				PODER EJECUTIVO
1	14			SECRETARIA DE LA FUNCION PUBLICA
1	14	04	001	OFICINA DEL C. DIRECTOR GENERAL DE LA COMISION ESTATAL DE MEJORA REGULATORIA
1	14	04	011	OFICINA DEL C. DIRECTOR DE ESTRATEGIAS DE MEJORA REGULATORIA
1	14	04	012	DEPARTAMENTO DE TRAMITES Y SERVICIOS
1	14	05		COORDINACION ADMINISTRATIVA
1	14	05	001	COORDINACION ADMINISTRATIVA
1	14	05	002	DEPARTAMENTO DE RECURSOS MATERIALES
1	14	06		COORDINACION DE TECNOLOGIAS DE LA INFORMACION
1	14	06	001	COORDINACION DE TECNOLOGIAS DE LA INFORMACION
1	14	06	002	DEPARTAMENTO DE ANALISIS Y DESARROLLO
1	14	07		DIRECCION GENERAL DE TRANSPARENCIA Y GESTION DE LA INFORMACION GUBERNAMENTAL
1	14	07	001	OFICINA DEL C. DIRECTOR GENERAL DE TRANSPARENCIA Y GESTION DE LA INFORMACION GUBERNAMENTAL
1	14	07	002	DEPARTAMENTO DE VIGILANCIA Y SEGUIMIENTO EN MATERIA DE TRANSPARENCIA Y ACCESO A LA INFORMACION PUBLICA
1	14	07	003	DEPARTAMENTO DE GESTION DE INFORMACION GUBERNAMENTAL Y RENDICION DE CUENTAS
1	14	07	004	DEPARTAMENTO DE VINCULACION
1	14	07	005	DEPARTAMENTO DE UNIDAD DE TRANSPARENCIA
1	14	10		SUBSECRETARIA DE ASUNTOS JURIDICOS, CONTRATACIONES PUBLICAS Y DE RESPONSABILIDADES
1	14	10	001	OFICINA DEL C. SUBSECRETARIO DE ASUNTOS JURIDICOS, CONTRATACIONES PUBLICAS Y DE RESPONSABILIDADES
1	14	11		DIRECCION DE CONTRATACIONES PUBLICAS
1	14	11	001	OFICINA DEL C. DIRECTOR DE CONTRATACIONES PUBLICAS
1	14	11	004	DEPARTAMENTO DE CONTROVERSIAS EN CONTRATACIONES PUBLICAS
1	14	11	005	DEPARTAMENTO DE NORMATIVIDAD EN CONTRATACIONES PUBLICAS
1	14	12		DIRECCION GENERAL JURIDICA Y DE RESPONSABILIDADES
1	14	12	001	OFICINA DEL C. DIRECTOR GENERAL JURIDICA Y DE RESPONSABILIDADES
1	14	12	002	DEPARTAMENTO DE SUBSTANCIACION
1	14	12	003	DEPARTAMENTO DE RESOLUCIONES
1	14	12	004	DEPARTAMENTO DE ASUNTOS JURIDICOS
1	14	20		SUBSECRETARIA DE INVESTIGACION Y EVOLUCION PATRIMONIAL
1	14	20	001	OFICINA DEL C. SUBSECRETARIO DE INVESTIGACION Y EVOLUCION PATRIMONIAL
1	14	21		DIRECCION DE EVOLUCION PATRIMONIAL
1	14	21	001	OFICINA DE C. DIRECTOR DE EVOLUCION PATRIMONIAL
1	14	21	002	DEPARTAMENTO DE EVOLUCION PATRIMONIAL
1	14	22		DIRECCION GENERAL DE DENUNCIAS E INVESTIGACIONES
1	14	22	001	OFICINA DEL C. DIRECTOR GENERAL DE DENUNCIAS E INVESTIGACIONES
1	14	22	002	DEPARTAMENTO DE DENUNCIAS E INVESTIGACIONES

CATÁLOGO DE UNIDAD RESPONSABLE 2024

ORG	DEPCIA	S S/COORD DIREC	DEPTO/ OFNA	DESCRIPCIÓN
1				PODER EJECUTIVO
1	14			SECRETARIA DE LA FUNCION PUBLICA
1	14	30		SUBSECRETARIA DE BUEN GOBIERNO
1	14	30	001	OFICINA DEL C. SUBSECRETARIO DE BUEN GOBIERNO
1	14	33		DIRECCION DE DESARROLLO INSTITUCIONAL Y FORTALECIMIENTO DE LA GESTION PUBLICA
1	14	33	001	OFICINA DEL C. DIRECTOR DE DESARROLLO INSTITUCIONAL Y FORTALECIMIENTO DE LA GESTION PUBLICA
1	14	33	002	DEPARTAMENTO DE ORGANIZACION Y PROCESOS
1	14	33	004	DEPARTAMENTO DE CONTROL INTERNO
1	14	33	005	DEPARTAMENTO DE CULTURA INSTITUCIONAL Y ETICA PUBLICA
1	14	35		DIRECCION GENERAL DE SERVICIOS, INNOVACION JURIDICA, PARTICIPACION CIUDADANA Y DE EQUIDAD DE GENERO
1	14	35	001	OFICINA DEL C. DIRECTOR GENERAL DE SERVICIOS, INNOVACION JURIDICA, PARTICIPACION CIUDADANA Y DE EQUIDAD DE GENERO
1	14	35	002	DEPARTAMENTO DE SERVICIOS E INNOVACION JURIDICA
1	14	35	003	DEPARTAMENTO DE PARTICIPACION CIUDADANA Y EQUIDAD DE GENERO
1	14	50		SUBSECRETARIA DE FISCALIZACION
1	14	50	001	OFICINA DEL C. SUBSECRETARIO DE FISCALIZACION
1	14	50	002	DEPARTAMENTO DE AUDITORIAS DE CUMPLIMIENTO Y APOYO NORMATIVO
1	14	51		DIRECCION DE AUDITORIA GUBERNAMENTAL
1	14	51	001	OFICINA DEL C. DIRECTOR DE AUDITORIA GUBERNAMENTAL
1	14	51	002	DEPARTAMENTO DE AUDITORIAS ESTATALES A
1	14	51	003	DEPARTAMENTO DE AUDITORIAS EXTERNAS
1	14	51	004	DEPARTAMENTO DE AUDITORIAS ESTATALES B
1	14	52		DIRECCION DE AUDITORIA DE PROGRAMAS DE INVERSION
1	14	52	001	OFICINA DEL C. DIRECTOR DE AUDITORIA DE PROGRAMAS DE INVERSION
1	14	52	002	DEPARTAMENTO DE AUDITORIA AL EJERCICIO DEL RECURSO FEDERAL
1	14	52	003	DEPARTAMENTO DE AUDITORIA DE OBRA PUBLICA
1	15			FISCALIA GENERAL DEL ESTADO
1	15	00		
1	15	00	001	DESPACHO DEL C. FISCAL GENERAL DEL ESTADO
1	15	00	003	ORGANO INTERNO DE CONTROL
1	15	00	010	DIRECCION DE ANALISIS FINANCIERO
1	15	00	011	OFICINA DEL C. DIRECTOR DE ANALISIS FINANCIERO
1	15	02		COMISION EJECUTIVA DE ATENCION A VICTIMAS
1	15	02	001	COMISION EJECUTIVA DE ATENCION A VICTIMAS
1	15	02	002	DEPARTAMENTO DE LA COORDINACION ESTATAL DE ASESORIA JURIDICA
1	15	02	003	DEPARTAMENTO DEL REGISTRO ESTATAL DE VICTIMAS
1	15	02	004	DEPARTAMENTO DEL FONDO ESTATAL

CATÁLOGO DE UNIDAD RESPONSABLE 2024

ORG	DEPCIA	S S/COORD DIREC	DEPTO/ OFNA	DESCRIPCIÓN
1				PODER EJECUTIVO
1	15			FISCALIA GENERAL DEL ESTADO
1	15	02		COMISION EJECUTIVA DE ATENCION A VICTIMAS
1	15	02	005	DEPARTAMENTO DE ATENCION A VICTIMAS ZONA NORTE
1	15	02	006	DEPARTAMENTO DE ATENCION A VICTIMAS ZONA CENTRO
1	15	02	007	DEPARTAMENTO DE ATENCION A VICTIMAS ZONA SUR
1	15	02	008	DEPARTAMENTO DE ATENCION A VICTIMAS ZONA OCCIDENTE
1	15	02	009	DEPARTAMENTO DE ATENCION A VICTIMAS ZONA NOROESTE
1	15	03		CENTRO ESTATAL DE MECANISMOS ALTERNATIVOS DE SOLUCION DE CONTROVERSIAS EN MATERIA PENAL
1	15	03	001	CENTRO ESTATAL DE MECANISMOS ALTERNATIVOS DE SOLUCION DE CONTROVERSIAS EN MATERIA PENAL
1	15	03	002	DEPARTAMENTO DEL CENTRO ESTATAL DE MECANISMOS ALTERNATIVOS DE SOLUCION DE CONTROVERSIAS EN MATERIA PENAL ZONA NORTE
1	15	03	003	DEPARTAMENTO DEL CENTRO ESTATAL DE MECANISMOS ALTERNATIVOS DE SOLUCION DE CONTROVERSIAS EN MATERIA PENAL ZONA CENTRO
1	15	03	004	DEPARTAMENTO DEL CENTRO ESTATAL DE MECANISMOS ALTERNATIVOS DE SOLUCION DE CONTROVERSIAS EN MATERIA PENAL ZONA SUR
1	15	03	005	DEPARTAMENTO DEL CENTRO ESTATAL DE MECANISMOS ALTERNATIVOS DE SOLUCION DE CONTROVERSIAS EN MATERIA PENAL ZONA OCCIDENTE
1	15	03	006	DEPARTAMENTO DEL CENTRO ESTATAL DE MECANISMOS ALTERNATIVOS DE SOLUCION DE CONTROVERSIAS EN MATERIA PENAL ZONA NOROESTE
1	15	05		DIRECCION DE COMUNICACION SOCIAL Y RELACIONES PUBLICAS
1	15	05	001	OFICINA DEL C. DIRECTOR DE COMUNICACION SOCIAL Y RELACIONES PUBLICAS
1	15	05	002	DEPARTAMENTO DE INFORMACION
1	15	05	003	DEPARTAMENTO DE DISEÑO
1	15	07		DIRECCION DE INNOVACION Y DESARROLLO TECNOLOGICO
1	15	07	001	OFICINA DEL C. DIRECTOR DE INNOVACION Y DESARROLLO TECNOLOGICO
1	15	07	002	DEPARTAMENTO DE SOPORTE E INFRAESTRUCTURA TECNOLOGICA
1	15	07	003	DEPARTAMENTO DE MANTENIMIENTO DE APLICACIONES
1	15	07	004	DEPARTAMENTO DE PROYECTOS DE TECNOLOGIAS DE INFORMACION
1	15	09		DIRECCION GENERAL DE COORDINACION DE LOS CENTROS DE JUSTICIA PARA LAS MUJERES
1	15	09	001	OFICINA DEL C. DIRECTOR GENERAL DE COORDINACION DE LOS CENTROS DE JUSTICIA PARA LAS MUJERES
1	15	30		DIRECCION GENERAL DE ADMINISTRACION
1	15	30	001	OFICINA DEL C. DIRECTOR GENERAL DE ADMINISTRACION
1	15	30	002	DEPARTAMENTO DE NORMATIVIDAD OPERATIVA
1	15	31		DIRECCION DE RECURSOS HUMANOS
1	15	31	001	OFICINA DEL C. DIRECTOR DE RECURSOS HUMANOS
1	15	31	002	DEPARTAMENTO DE PERSONAL
1	15	31	003	DEPARTAMENTO DE CONTROL DE NOMINAS
1	15	32		DIRECCION DE RECURSOS FINANCIEROS
1	15	32	001	OFICINA DEL C. DIRECTOR DE RECURSOS FINANCIEROS

CATÁLOGO DE UNIDAD RESPONSABLE 2024

ORG	DEPCIA	S S/COORD DIREC	DEPTO/ OFNA	DESCRIPCIÓN
1				PODER EJECUTIVO
1	15			FISCALIA GENERAL DEL ESTADO
1	15	32		DIRECCION DE RECURSOS FINANCIEROS
1	15	32	002	DEPARTAMENTO DE CONTROL PRESUPUESTAL
1	15	32	003	DEPARTAMENTO DE PROGRAMACION Y CONTROL DE PAGOS
1	15	33		DIRECCION DE ADQUISICIONES Y RECURSOS MATERIALES
1	15	33	001	OFICINA DEL C. DIRECTOR DE ADQUISICIONES Y RECURSOS MATERIALES
1	15	33	002	DEPARTAMENTO DE SERVICIOS Y ADQUISICIONES
1	15	33	003	DEPARTAMENTO DE MANTENIMIENTO Y SERVICIOS GENERALES
1	15	35		DIRECCION DE ADMINISTRACION Y ENAJENACION DE BIENES, FONDOS Y FIDEICOMISOS
1	15	35	001	OFICINA DEL C. DIRECTOR DE ADMINISTRACION Y ENAJENACION DE BIENES, FONDOS Y FIDEICOMISOS
1	15	35	002	DEPARTAMENTO DE FONDOS Y FIDEICOMISOS
1	15	35	003	DEPARTAMENTO DE ENAJENACION DE BIENES
1	15	36		DIRECCION DE ADMINISTRACION DE PROYECTOS PRODUCTIVOS
1	15	36	001	OFICINA DEL C. DIRECTOR DE ADMINISTRACION DE PROYECTOS PRODUCTIVOS
1	15	36	002	DEPARTAMENTO DE INGENIERIA Y DESARROLLO
1	15	36	003	DEPARTAMENTO DE FINANZAS Y COMERCIALIZACION
1	15	40		DIRECCION GENERAL DEL CENTRO ESTATAL DE INFORMACION, ANALISIS Y ESTADISTICA CRIMINAL
1	15	40	001	OFICINA DEL C. DIRECTOR GENERAL DEL CENTRO ESTATAL DE INFORMACION, ANALISIS Y ESTADISTICA CRIMINAL
1	15	40	002	COORDINACION DE INVESTIGACION EN ESTRUCTURAS DELINCUENCIALES
1	15	41		DIRECCION DE INTEGRACION Y EVALUACION DE INFORMACION DELICTIVA
1	15	41	001	OFICINA DEL C. DIRECTOR DE INTEGRACION Y EVALUACION DE INFORMACION DELICTIVA
1	15	41	002	DEPARTAMENTO DE INTEGRACION Y EVALUACION
1	15	41	003	DEPARTAMENTO DE INFORMACION ESTATAL
1	15	41	004	DEPARTAMENTO DE CARTOGRAFIA
1	15	42		DIRECCION DE ANALISIS DE EVIDENCIA DIGITAL E INFORMATICA FORENSE
1	15	42	001	OFICINA DEL C. DIRECTOR DE ANALISIS DE EVIDENCIA DIGITAL E INFORMATICA FORENSE
1	15	42	002	DEPARTAMENTO DE INFORMATICA FORENSE
1	15	42	003	DEPARTAMENTO DE ANALISIS DELICTIVO
1	15	42	004	DEPARTAMENTO DE INFORMACION CIBERNETICA
1	15	44		DIRECCION DE ESTADISTICA CRIMINAL
1	15	44	001	OFICINA DEL C. DIRECTOR DE ESTADISTICA CRIMINAL
1	15	44	002	DEPARTAMENTO DE ESTADISTICA DELICTIVA, PROCESAL Y JUDICIAL
1	15	44	003	DEPARTAMENTO DE SEGUIMIENTO ESTADISTICO Y COORDINACION INTERINSTITUCIONAL
1	15	44	004	DEPARTAMENTO DE ANALISIS DEL DELITO Y GEOREFERENCIACION
1	15	50		DIRECCION GENERAL JURIDICA

CATÁLOGO DE UNIDAD RESPONSABLE 2024

ORG	DEPCIA	S S/COORD DIREC	DEPTO/ OFNA	DESCRIPCIÓN
1				PODER EJECUTIVO
1	15			FISCALIA GENERAL DEL ESTADO
1	15	50		DIRECCION GENERAL JURIDICA
1	15	50	001	OFICINA DEL C. DIRECTOR GENERAL JURIDICO
1	15	51		DIRECCION DE ASUNTOS JURIDICO ADMINISTRATIVOS, CIVILES Y FAMILIARES
1	15	51	001	OFICINA DEL C. DIRECTOR DE ASUNTOS JURIDICO ADMINISTRATIVOS, CIVILES Y FAMILIARES
1	15	52		DIRECCION DE ASUNTOS PENALES Y AMPARO
1	15	52	001	OFICINA DEL C. DIRECTOR DE ASUNTOS PENALES Y AMPARO
1	15	53		DIRECCION DE EXTINCION DE DOMINIO
1	15	53	001	OFICINA DEL C. DIRECTOR DE EXTINCION DE DOMINIO
1	15	60		DIRECCION DE LA AGENCIA ESTATAL DE INVESTIGACION
1	15	60	001	OFICINA DEL C. DIRECTOR DE LA AGENCIA ESTATAL DE INVESTIGACION
1	15	60	005	DEPARTAMENTO DE LA COORDINACION DE INVESTIGACION ZONA NORTE
1	15	60	006	DEPARTAMENTO DE LA COORDINACION DE INVESTIGACION ZONA CENTRO
1	15	60	007	DEPARTAMENTO DE LA COORDINACION DE INVESTIGACION ZONA SUR
1	15	60	008	DEPARTAMENTO DE LA COORDINACION DE INVESTIGACION ZONA OCCIDENTE
1	15	60	009	DEPARTAMENTO DE LA COORDINACION DE INVESTIGACION ZONA NOROESTE
1	15	60	010	DEPARTAMENTO DE LA COORDINACION DE LA AEI EN FISCALIAS ESPECIALIZADAS
1	15	60	012	DEPARTAMENTO DE LA COORDINACION DE LA AEI EN FISCALIA ESPECIALIZADA EN INVESTIGACION DE VIOLACIONES A LOS DERECHOS HUMANOS Y DESAPARICION FORZADA
1	15	60	013	DEPARTAMENTO DE LA COORDINACION DE LA AEI EN FISCALIA ESPECIALIZADA EN OPERACIONES ESTRATEGICAS
1	15	60	014	DEPARTAMENTO DE LA COORDINACION DE LA AEI EN FISCALIA ESPECIALIZADA EN ATENCION A MUJERES VICTIMAS DEL DELITO POR RAZONES DE GENERO Y A LA FAMILIA
1	15	60	015	DEPARTAMENTO DE LA COORDINACION DE LA AEI EN FISCALIA ESPECIALIZADA EN CONTROL, ANALISIS Y EVALUACION
1	15	60	016	DEPARTAMENTO DE LA COORDINACION DE LA AEI EN FISCALIA ESPECIALIZADA EN DELITOS ELECTORALES
1	15	60	017	DEPARTAMENTO DE CONTROL DE ARMAMENTO Y EQUIPO
1	15	70		DIRECCION DE SERVICIOS PERICIALES Y CIENCIAS FORENSES
1	15	70	001	OFICINA DEL C. DIRECTOR DE SERVICIOS PERICIALES Y CIENCIAS FORENSES
1	15	70	002	DEPARTAMENTO DE COORDINACION DE PERITAJE ESTRATEGICO
1	15	70	010	DEPARTAMENTO DE SERVICIOS PERICIALES Y CIENCIAS FORENSES ZONA NORTE
1	15	70	011	DEPARTAMENTO DE SERVICIOS PERICIALES Y CIENCIAS FORENSES ZONA CENTRO
1	15	70	012	DEPARTAMENTO DE SERVICIOS PERICIALES Y CIENCIAS FORENSES ZONA SUR
1	15	70	013	DEPARTAMENTO DE SERVICIOS PERICIALES Y CIENCIAS FORENSES ZONA OCCIDENTE
1	15	70	014	DEPARTAMENTO DE SERVICIOS PERICIALES Y CIENCIAS FORENSES ZONA NOROESTE
1	15	81		FISCALIAS DE DISTRITO POR ZONAS
1	15	81	001	FISCALIA DE DISTRITO ZONA NORTE
1	15	81	002	FISCALIA DE DISTRITO ZONA CENTRO
1	15	81	003	FISCALIA DE DISTRITO ZONA SUR

CATÁLOGO DE UNIDAD RESPONSABLE 2024

ORG	DEPCIA	S S/COORD DIREC	DEPTO/ OFNA	DESCRIPCIÓN
1				PODER EJECUTIVO
1	15			FISCALIA GENERAL DEL ESTADO
1	15	81		FISCALIAS DE DISTRITO POR ZONAS
1	15	81	004	FISCALIA DE DISTRITO ZONA OCCIDENTE
1	15	81	005	FISCALIA DE DISTRITO ZONA NOROESTE
1	15	82		FISCALIA ESPECIALIZADA EN OPERACIONES ESTRATEGICAS
1	15	82	001	OFICINA DEL C. FISCAL ESPECIALIZADO EN OPERACIONES ESTRATEGICAS
1	15	83		FISCALIA ESPECIALIZADA EN INVESTIGACION DE VIOLACIONES A LOS DERECHOS HUMANOS Y DESAPARICION FORZADA
1	15	83	001	FISCALIA ESPECIALIZADA EN INVESTIGACION DE VIOLACIONES A LOS DERECHOS HUMANOS Y DESAPARICION FORZADA
1	15	83	002	UNIDAD DE ATENCION Y RESPUESTA A ORGANISMOS DE DERECHOS HUMANOS
1	15	83	003	COMISION LOCAL DE BUSQUEDA
1	15	83	004	UNIDAD DE PROTECCION A PERSONAS DEFENSORAS DE DERECHOS HUMANOS Y PERIODISTAS DEL ESTADO
1	15	85		FISCALIA ESPECIALIZADA EN CONTROL, ANALISIS Y EVALUACION
1	15	85	001	OFICINA DEL C. FISCAL ESPECIALIZADO EN CONTROL, ANALISIS Y EVALUACION
1	15	85	010	DIRECCION DEL CENTRO ESTATAL DE EVALUACION Y CONTROL DE CONFIANZA
1	15	85	011	OFICINA DEL C. DIRECTOR DEL CENTRO ESTATAL DE EVALUACION Y CONTROL DE CONFIANZA
1	15	85	012	DEPARTAMENTO DE EVALUACION
1	15	85	013	DEPARTAMENTO DE SERVICIOS DE INTEGRACION
1	15	85	014	DEPARTAMENTO DEL CENTRO DE ATENCION INTEGRAL A LA SALUD
1	15	85	030	DIRECCION DE INSPECCION INTERNA
1	15	85	031	OFICINA DEL C. DIRECTOR DE INSPECCION INTERNA
1	15	87		FISCALIA ESPECIALIZADA EN ATENCION A MUJERES VICTIMAS DEL DELITO POR RAZONES DE GENERO Y A LA FAMILIA
1	15	87	001	OFICINA DEL C. FISCAL ESPECIALIZADO EN ATENCION A MUJERES VICTIMAS DEL DELITO POR RAZONES DE GENERO Y A LA FAMILIA
1	15	87	002	DEPARTAMENTO DE LA COORDINACION DE ATENCION A MUJERES VICTIMAS DEL DELITO POR RAZONES DE GENERO Y A LA FAMILIA ZONA NORTE
1	15	87	003	DEPARTAMENTO DE LA COORDINACION DE ATENCION A MUJERES VICTIMAS DEL DELITO POR RAZONES DE GENERO Y A LA FAMILIA ZONA CENTRO
1	15	87	004	DEPARTAMENTO DE LA COORDINACION DE ATENCION A MUJERES VICTIMAS DEL DELITO POR RAZONES DE GENERO Y A LA FAMILIA ZONA SUR
1	15	87	005	DEPARTAMENTO DE LA COORDINACION DE ATENCION A MUJERES VICTIMAS DEL DELITO POR RAZONES DE GENERO Y A LA FAMILIA ZONA OCCIDENTE
1	15	87	006	DEPARTAMENTO DE LA COORDINACION DE ATENCION A MUJERES VICTIMAS DEL DELITO POR RAZONES DE GENERO Y A LA FAMILIA ZONA NOROESTE
1	15	88		FISCALIA ESPECIALIZADA EN DELITOS ELECTORALES
1	15	88	001	OFICINA DEL C. FISCAL ESPECIALIZADO EN DELITOS ELECTORALES
1	17			COORDINACION DE COMUNICACION
1	17	00		
1	17	00	001	OFICINA DEL C. COORDINADOR DE COMUNICACION
1	17	00	002	ORGANO INTERNO DE CONTROL
1	17	00	003	DEPARTAMENTO DE GESTION Y ENLACE

CATÁLOGO DE UNIDAD RESPONSABLE 2024

ORG	DEPCIA	S S/COORD DIREC	DEPTO/ OFNA	DESCRIPCIÓN
1				PODER EJECUTIVO
1	17			COORDINACION DE COMUNICACION
1	17	10		DIRECCION GENERAL DE COMUNICACION
1	17	10	001	OFICINA DEL C. DIRECTOR GENERAL DE COMUNICACION
1	17	12		DIRECCION DE INFORMACION
1	17	12	001	OFICINA DEL C. DIRECTOR DE INFORMACION
1	17	12	007	DEPARTAMENTO DE CALIDAD DE CONTENIDOS
1	17	21		DIRECCION DE COMUNICACION ZONA NORTE
1	17	21	001	OFICINA DEL C. DIRECTOR DE COMUNICACION ZONA NORTE
1	17	21	002	DEPARTAMENTO DE GESTION DE PROYECTOS
1	17	21	003	DEPARTAMENTO DE ANALISIS E INFORMACION
1	17	22		DIRECCION DE COMUNICACION ZONA SUR
1	17	22	001	OFICINA DEL C. DIRECTOR DE COMUNICACION ZONA SUR
1	17	24		DIRECCION DE IMAGEN GUBERNAMENTAL
1	17	24	001	OFICINA DEL C. DIRECTOR DE IMAGEN GUBERNAMENTAL
1	17	24	002	DEPARTAMENTO DE DISEÑO
1	17	24	003	DEPARTAMENTO DE REDES Y MULTIMEDIA
1	17	25		DIRECCION DE MEDIOS
1	17	25	001	OFICINA DEL C. DIRECTOR DE MEDIOS
1	17	25	002	DEPARTAMENTO DE RADIO Y TELEVISION
1	17	25	003	DEPARTAMENTO DE PRENSA
1	17	26		DIRECCION DE MONITOREO
1	17	26	001	OFICINA DEL C. DIRECTOR DE MONITOREO
1	17	27		DIRECCION ADMINISTRATIVA
1	17	27	001	OFICINA DEL C. DIRECTOR ADMINISTRATIVO
1	17	27	002	DEPARTAMENTO JURIDICO ADMINISTRATIVO
1	17	27	003	DEPARTAMENTO DE DESARROLLO INSTITUCIONAL
1	19			REPRESENTACION DEL GOBIERNO DEL ESTADO DE CHIHUAHUA EN LA CD. DE MEXICO
1	19	00		
1	19	00	001	OFICINA DEL C. REPRESENTANTE DEL GOBIERNO DEL ESTADO DE CHIHUAHUA EN LA CD. DE MEXICO
1	19	00	002	ORGANO INTERNO DE CONTROL
1	19	00	003	DEPARTAMENTO DE ASUNTOS JURIDICOS Y VINCULACION LEGISLATIVA
1	19	05		DIRECCION DE ADMINISTRACION Y COORDINACION OPERATIVA
1	19	05	001	OFICINA DEL C. DIRECTOR DE ADMINISTRACION Y COORDINACION OPERATIVA
1	19	05	002	DEPARTAMENTO DE INFORMACION Y ATENCION CIUDADANA
1	19	06		DIRECCION DE VINCULACION CON SECTORES PUBLICO Y PRIVADO

CATÁLOGO DE UNIDAD RESPONSABLE 2024

ORG	DEPCIA	S S/COORD DIREC	DEPTO/ OFNA	DESCRIPCIÓN
1				PODER EJECUTIVO
1	19			REPRESENTACION DEL GOBIERNO DEL ESTADO DE CHIHUAHUA EN LA CD. DE MEXICO
1	19	06		DIRECCION DE VINCULACION CON SECTORES PUBLICO Y PRIVADO
1	19	06	001	OFICINA DEL C. DIRECTOR DE VINCULACION CON SECTORES PUBLICO Y PRIVADO
1	19	06	002	DEPARTAMENTO DE RELACIONES PUBLICAS, PROMOCION Y DIFUSION CULTURAL
1	20			OFICINAS ESTATALES DE ENLACE CON LA SECRETARIA DE RELACIONES EXTERIORES
1	20	00		
1	20	00	001	OFICINA ESTATAL DE ENLACE CON LA SECRETARIA DE RELACIONES EXTERIORES EN CUAUHEMOC
1	20	00	002	OFICINA ESTATAL DE ENLACE CON LA SECRETARIA DE RELACIONES EXTERIORES EN CHIHUAHUA
1	20	00	003	OFICINA ESTATAL DE ENLACE CON LA SECRETARIA DE RELACIONES EXTERIORES EN DELICIAS
1	20	00	004	OFICINA ESTATAL DE ENLACE CON LA SECRETARIA DE RELACIONES EXTERIORES EN GUACHOCHI
1	20	00	005	OFICINA ESTATAL DE ENLACE CON LA SECRETARIA DE RELACIONES EXTERIORES EN MADERA
1	20	00	006	OFICINA ESTATAL DE ENLACE CON LA SECRETARIA DE RELACIONES EXTERIORES EN OJINAGA
1	20	00	007	OFICINA ESTATAL DE ENLACE CON LA SECRETARIA DE RELACIONES EXTERIORES EN CD. JUAREZ
1	21			DEUDA PUBLICA
1	21	00		
1	21	00	001	DEUDA PUBLICA
1	26			SECRETARIA DE SEGURIDAD PUBLICA
1	26	00		
1	26	00	001	OFICINA DEL C. SECRETARIO DE SEGURIDAD PUBLICA
1	26	00	002	ORGANO INTERNO DE CONTROL
1	26	03		DIRECCION GENERAL JURIDICA
1	26	03	001	OFICINA DEL C. DIRECTOR GENERAL JURIDICO
1	26	03	002	DEPARTAMENTO DE LITIGIO
1	26	03	003	DEPARTAMENTO DE SEGUIMIENTO A PROCESOS PENALES
1	26	03	004	DEPARTAMENTO DE LA COORDINACION JURIDICA
1	26	05		DIRECCION DE COMUNICACION SOCIAL
1	26	05	001	OFICINA DEL C. DIRECTOR DE COMUNICACION SOCIAL
1	26	05	002	DEPARTAMENTO DE COMUNICACION
1	26	05	003	DEPARTAMENTO DE COMUNICACION DIGITAL
1	26	05	004	DEPARTAMENTO DE ANALISIS DE LA INFORMACION MEDIATICA
1	26	05	005	DEPARTAMENTO DE ENLACES DE VINCULACION INTERNA
1	26	05	006	DEPARTAMENTO DE DISEÑO
1	26	06		DIRECCION GENERAL DE NORMATIVIDAD
1	26	06	001	OFICINA DEL C. DIRECTOR GENERAL DE NORMATIVIDAD
1	26	06	002	DEPARTAMENTO DE COORDINACION, REVISION Y ANALISIS NORMATIVO
1	26	06	003	DEPARTAMENTO DE AUDITORIA INTERNA

CATÁLOGO DE UNIDAD RESPONSABLE 2024

ORG	DEPCIA	S S/COORD DIREC	DEPTO/ OFNA	DESCRIPCIÓN
1				PODER EJECUTIVO
1	26			SECRETARIA DE SEGURIDAD PUBLICA
1	26	07		DIRECCION DE ASUNTOS ESTRATEGICOS
1	26	07	001	OFICINA DEL C. DIRECTOR DE ASUNTOS ESTRATEGICOS
1	26	08		DIRECCION GENERAL DE LOGISTICA
1	26	08	001	OFICINA DEL C. DIRECTOR GENERAL DE LOGISTICA
1	26	09		DIRECCION DE ASUNTOS INTERNACIONALES
1	26	09	001	OFICINA DEL C. DIRECTOR DE ASUNTOS INTERNACIONALES
1	26	25		SECRETARIADO EJECUTIVO DEL SISTEMA ESTATAL DE SEGURIDAD PUBLICA
1	26	25	001	OFICINA DEL C. SECRETARIO EJECUTIVO DEL SISTEMA ESTATAL DE SEGURIDAD PUBLICA
1	26	25	002	DEPARTAMENTO DE SEGUIMIENTO Y EVALUACION
1	26	25	003	DEPARTAMENTO DE VINCULACION INTERINSTITUCIONAL
1	26	25	004	DEPARTAMENTO DE REGISTRO DE INFORMACION DE SEGURIDAD
1	26	25	005	DEPARTAMENTO JURIDICO
1	26	25	006	DEPARTAMENTO ADMINISTRATIVO
1	26	26		DIRECCION DE PLANEACION, CONTROL DE RECURSOS Y PROGRAMAS FEDERALES
1	26	26	001	OFICINA DEL C. DIRECTOR DE PLANEACION, CONTROL DE RECURSOS Y PROGRAMAS FEDERALES
1	26	26	002	DEPARTAMENTO DE RECURSOS FEDERALES
1	26	26	003	DEPARTAMENTO DE ADQUISICIONES Y LICITACIONES
1	26	26	004	DEPARTAMENTO DE INFRAESTRUCTURA
1	26	30		SUBSECRETARIA DE ESTADO MAYOR
1	26	30	001	SUBSECRETARIA DE ESTADO MAYOR
1	26	31		
1	26	31	020	DIRECCION DE ANALISIS TACTICO
1	26	31	021	OFICINA DEL C. DIRECTOR DE ANALISIS TACTICO
1	26	31	022	SUBDIRECCION DE ANALISIS ESTRATEGICOS EN IDENTIFICACION DE OBJETIVOS PRIORITARIOS
1	26	31	023	SUBDIRECCION DE ANALISIS TACTICO EN REDES DE VINCULOS
1	26	31	024	SUBDIRECCION DE ANALISIS OPERATIVO PARA LA PREVENCION Y ATENCION AL DELITO
1	26	33		DIRECCION GENERAL DE OPERACIONES ESPECIALES
1	26	33	001	OFICINA DEL C. DIRECTOR GENERAL DE OPERACIONES ESPECIALES
1	26	33	012	SUBDIRECCION DE FUERZAS DE REACCION EN AREA URBANA
1	26	33	013	SUBDIRECCION DE FUERZAS DE REACCION EN AREA RURAL
1	26	33	030	DIRECCION DE OPERACIONES ESPECIALES ZONA RURAL
1	26	33	031	OFICINA DEL C. DIRECTOR DE OPERACIONES ESPECIALES ZONA RURAL
1	26	33	040	DIRECCION DE OPERACIONES ESPECIALES ZONA NORTE
1	26	33	041	OFICINA DEL C. DIRECTOR DE OPERACIONES ESPECIALES ZONA NORTE
1	26	33	050	DIRECCION DE OPERACIONES ESPECIALES ZONA CENTRO SUR

CATÁLOGO DE UNIDAD RESPONSABLE 2024

ORG	DEPCIA	S S/COORD DIREC	DEPTO/ OFNA	DESCRIPCIÓN
1				PODER EJECUTIVO
1	26			SECRETARIA DE SEGURIDAD PUBLICA
1	26	33		DIRECCION GENERAL DE OPERACIONES ESPECIALES
1	26	33	051	OFICINA DEL C. DIRECTOR DE OPERACIONES ESPECIALES ZONA CENTRO SUR
1	26	33	060	DIRECCION DE OPERACIONES ESPECIALES PARA LA RECUPERACION DE VICTIMAS
1	26	33	061	OFICINA DEL C. DIRECTOR DE OPERACIONES ESPECIALES PARA LA RECUPERACION DE VICTIMAS
1	26	34		DIRECCION GENERAL DE INVESTIGACION ESPECIALIZADA EN DELITOS PRIORITARIOS
1	26	34	001	OFICINA DEL C. DIRECTOR GENERAL DE INVESTIGACION ESPECIALIZADA EN DELITOS PRIORITARIOS
1	26	34	010	DIRECCION DE INVESTIGACION DE DELITOS PRIORITARIOS
1	26	34	011	OFICINA DEL C. DIRECTOR DE INVESTIGACION DE DELITOS PRIORITARIOS
1	26	34	020	DIRECCION DE INVESTIGACION DE CAMPO
1	26	34	021	OFICINA DEL C. DIRECTOR DE INVESTIGACION DE CAMPO
1	26	35		SUBSECRETARIA DE MOVILIDAD DEL ESTADO
1	26	35	001	SUBSECRETARIA DE MOVILIDAD DEL ESTADO
1	26	36		DIRECCION OPERATIVA
1	26	36	001	OFICINA DEL C. DIRECTOR OPERATIVO
1	26	36	002	DEPARTAMENTO DE JUSTICIA CIVICA
1	26	36	003	DEPARTAMENTO DE LA COORDINACION DE DELEGACIONES
1	26	37		DIRECCION DE MOVILIDAD Y CULTURA VIAL
1	26	37	001	OFICINA DEL C. DIRECTOR DE MOVILIDAD Y CULTURA VIAL
1	26	37	002	DEPARTAMENTO DE INGENIERIA
1	26	37	003	DEPARTAMENTO DE LA COORDINACION ESTATAL DE LICENCIAS
1	26	37	004	DEPARTAMENTO DE EDUCACION VIAL
1	26	40		SUBSECRETARIA DE PARTICIPACION CIUDADANA Y PREVENCION DEL DELITO
1	26	40	001	SUBSECRETARIA DE PARTICIPACION CIUDADANA Y PREVENCION DEL DELITO
1	26	41		DIRECCION DE VINCULACION Y PROXIMIDAD SOCIAL
1	26	41	001	OFICINA DEL C. DIRECTOR DE VINCULACION Y PROXIMIDAD SOCIAL
1	26	41	002	DEPARTAMENTO DE VINCULACION
1	26	41	003	DEPARTAMENTO DE PROXIMIDAD SOCIAL
1	26	42		DIRECCION DEL CENTRO ESTATAL DE PREVENCION SOCIAL DE LA VIOLENCIA Y LA DELINCUENCIA
1	26	42	001	OFICINA DEL C. DIRECTOR DEL CENTRO ESTATAL DE PREVENCION SOCIAL DE LA VIOLENCIA Y LA DELINCUENCIA
1	26	42	004	DEPARTAMENTO DE COORDINACION DE PREVENCION ZONA NORTE
1	26	42	005	DEPARTAMENTO DE COORDINACION DE PREVENCION ZONA CENTRO SUR
1	26	42	006	DEPARTAMENTO DE COORDINACION DE PREVENCION ZONA OCCIDENTE
1	26	43		DIRECCION DE CONSEJOS DE PREVENCION SOCIAL DE LA VIOLENCIA Y LA DELINCUENCIA CON PARTICIPACION CIUDADANA
1	26	43	001	OFICINA DEL C. DIRECTOR DE CONSEJOS DE PREVENCION SOCIAL DE LA VIOLENCIA Y LA DELINCUENCIA CON PARTICIPACION CIUDADANA

CATÁLOGO DE UNIDAD RESPONSABLE 2024

ORG	DEPCIA	S S/COORD DIREC	DEPTO/ OFNA	DESCRIPCIÓN
1				PODER EJECUTIVO
1	26			SECRETARIA DE SEGURIDAD PUBLICA
1	26	43		DIRECCION DE CONSEJOS DE PREVENCION SOCIAL DE LA VIOLENCIA Y LA DELINCUENCIA CON PARTICIPACION CIUDADANA
1	26	43	002	DEPARTAMENTO DE CONSEJOS DE PREVENCION
1	26	44		DIRECCION DE MODELOS DE INTERVENCION MUNICIPAL Y COLABORACION MULTISECTORIAL
1	26	44	001	OFICINA DEL C. DIRECTOR DE MODELOS DE INTERVENCION MUNICIPAL Y COLABORACION MULTISECTORIAL
1	26	44	002	DEPARTAMENTO DE INTERVENCION MUNICIPAL
1	26	44	003	DEPARTAMENTO DE CANALIZACION Y SEGUIMIENTO MULTISECTORIAL
1	26	50		SUBSECRETARIA DE INTELIGENCIA Y ANALISIS POLICIAL
1	26	50	001	SUBSECRETARIA DE INTELIGENCIA Y ANALISIS POLICIAL
1	26	51		DIRECCION DE INTELIGENCIA Y ANALISIS ESTRATEGICO
1	26	51	001	OFICINA DEL C. DIRECTOR DE INTELIGENCIA Y ANALISIS ESTRATEGICO
1	26	51	002	DEPARTAMENTO DE INTELIGENCIA
1	26	51	003	DEPARTAMENTO DE ANALISIS ESTRATEGICO
1	26	52		DIRECCION DE INVESTIGACION CIBERNETICA Y OPERACIONES TECNOLOGICAS
1	26	52	001	OFICINA DEL C. DIRECTOR DE INVESTIGACION CIBERNETICA Y OPERACIONES TECNOLOGICAS
1	26	52	002	DEPARTAMENTO DE INVESTIGACION CIBERNETICA
1	26	52	003	DEPARTAMENTO DE OPERACIONES TECNOLOGICAS
1	26	52	004	DEPARTAMENTO DE POLICIA CIBERNETICA
1	26	53		DIRECCION DEL CENTRO DE CONTROL, COMANDO, COMUNICACIONES Y COMPUTO
1	26	53	001	OFICINA DEL C. DIRECTOR DEL CENTRO DE CONTROL, COMANDO, COMUNICACIONES Y COMPUTO
1	26	53	003	DEPARTAMENTO DE CONTROL DE EMERGENCIAS
1	26	53	004	DEPARTAMENTO DE ESTADISTICAS Y CALIDAD
1	26	54		DIRECCION DE INTELIGENCIA OPERATIVA Y ANALISIS TACTICO
1	26	54	001	OFICINA DEL C. DIRECTOR DE INTELIGENCIA OPERATIVA Y ANALISIS TACTICO
1	26	54	002	DEPARTAMENTO DE INTELIGENCIA OPERATIVA EN PREVENCION DEL DELITO
1	26	54	003	DEPARTAMENTO DE INTELIGENCIA OPERATIVA EN SEGUIMIENTO DEL DELITO
1	26	60		SUBSECRETARIA DE ADMINISTRACION
1	26	60	001	SUBSECRETARIA DE ADMINISTRACION
1	26	61		DIRECCION DE RECURSOS HUMANOS
1	26	61	001	OFICINA DEL C. DIRECTOR DE RECURSOS HUMANOS
1	26	61	002	DEPARTAMENTO DE PERSONAL
1	26	61	003	DEPARTAMENTO DE CONTROL DE NOMINAS
1	26	62		DIRECCION DE RECURSOS FINANCIEROS
1	26	62	001	OFICINA DEL C. DIRECTOR DE RECURSOS FINANCIEROS
1	26	62	002	DEPARTAMENTO DE CONTROL PRESUPUESTAL

CATÁLOGO DE UNIDAD RESPONSABLE 2024

ORG	DEPCIA	S S/COORD DIREC	DEPTO/ OFNA	DESCRIPCIÓN
1				PODER EJECUTIVO
1	26			SECRETARIA DE SEGURIDAD PUBLICA
1	26	62		DIRECCION DE RECURSOS FINANCIEROS
1	26	62	003	DEPARTAMENTO DE PROGRAMACION Y CONTROL DE PAGOS
1	26	63		DIRECCION DE ADQUISICIONES Y RECURSOS MATERIALES
1	26	63	001	OFICINA DEL C. DIRECTOR DE ADQUISICIONES Y RECURSOS MATERIALES
1	26	63	002	DEPARTAMENTO DE SERVICIOS Y ADQUISICIONES
1	26	63	003	DEPARTAMENTO DE MANTENIMIENTO Y SERVICIOS GENERALES
1	26	64		DIRECCION DE ADMINISTRACION DE FONDOS Y FIDEICOMISOS
1	26	64	001	OFICINA DEL C. DIRECTOR DE ADMINISTRACION DE FONDOS Y FIDEICOMISOS
1	26	64	002	DEPARTAMENTO DE FONDOS Y FIDEICOMISOS
1	26	70		SUBSECRETARIA DE PLATAFORMA CENTINELA
1	26	70	001	SUBSECRETARIA DE PLATAFORMA CENTINELA
1	26	71		DIRECCION DE INFRAESTRUCTURA TECNOLOGICA
1	26	71	001	OFICINA DEL C. DIRECTOR DE INFRAESTRUCTURA TECNOLOGICA
1	26	71	002	DEPARTAMENTO DE INFRAESTRUCTURA DE OBRA CIVIL Y EQUIPAMIENTO
1	26	71	003	DEPARTAMENTO DE COMUNICACIONES Y REDES
1	26	71	004	DEPARTAMENTO DE VIDEO VIGILANCIA
1	26	71	005	DEPARTAMENTO DE TELEFONIA
1	26	72		DIRECCION DE INGENIERIA Y DESARROLLO
1	26	72	001	OFICINA DEL C DIRECTOR DE INGENIERIA Y DESARROLLO
1	26	72	002	DEPARTAMENTO DE INGENIERIA Y CIENCIAS DE DATOS
1	26	72	003	DEPARTAMENTO DE DESARROLLO
1	26	72	004	DEPARTAMENTO DE ANALISIS Y DISEÑO
1	26	73		DIRECCION DE SOPORTE TECNICO
1	26	73	001	OFICINA DEL C. DIRECTOR DE SOPORTE TECNICO
1	26	73	002	DEPARTAMENTO DE TELECOMUNICACIONES
1	26	73	003	DEPARTAMENTO DE APLICACIONES Y SISTEMAS OPERATIVOS
1	26	73	004	DEPARTAMENTO DE MANTENIMIENTO PREVENTIVOS Y CORRECTIVOS
1	26	74		DIRECCION DE ADMINISTRACION DE SISTEMAS
1	26	74	001	OFICINA DEL C. DIRECTOR DE ADMINISTRACION DE SISTEMAS
1	26	74	002	DEPARTAMENTO DE SEGURIDAD INFORMATICA
1	26	74	003	DEPARTAMENTO DE INNOVACION TECNOLOGICA
1	26	75		DIRECCION DE GESTION, SEGUIMIENTO Y CONTROL
1	26	75	001	OFICINA DEL C. DIRECTOR DE GESTION, SEGUIMIENTO Y CONTROL
1	26	75	002	DEPARTAMENTO DE ADMINISTRACION Y CONTROL DE RECURSOS
1	26	75	003	DEPARTAMENTO DE CONTRATOS Y GESTION DE RECURSOS

CATÁLOGO DE UNIDAD RESPONSABLE 2024

ORG	DEPCIA	S S/COORD DIREC	DEPTO/ OFNA	DESCRIPCIÓN
1				PODER EJECUTIVO
1	26			SECRETARIA DE SEGURIDAD PUBLICA
1	26	75		DIRECCION DE GESTION, SEGUIMIENTO Y CONTROL
1	26	75	004	DEPARTAMENTO DE NORMATIVIDAD TECNICA
1	26	80		SUBSECRETARIA DE ASUNTOS INTERNOS
1	26	80	001	SUBSECRETARIA DE ASUNTOS INTERNOS
1	26	80	002	DEPARTAMENTO DE VINCULACION
1	26	81		DIRECCION DE INVESTIGACION INTERNA
1	26	81	001	OFICINA DEL C. DIRECTOR DE INVESTIGACION INTERNA
1	26	81	002	DEPARTAMENTO DE INVESTIGACION INTERNA
1	26	82		DIRECCION DE INTEGRACION
1	26	82	001	OFICINA DEL C. DIRECTOR DE INTEGRACION
1	26	82	002	DEPARTAMENTO DE INTEGRACION
1	26	83		DIRECCION DE DERECHOS HUMANOS, ANTISOBORNO, TRANSPARENCIA Y RENDICION DE CUENTAS
1	26	83	001	OFICINA DEL C. DIRECTOR DE DERECHOS HUMANOS, ANTISOBORNO, TRANSPARENCIA Y RENDICION DE CUENTAS
1	26	83	002	DEPARTAMENTO DERECHOS HUMANOS
1	26	83	003	DEPARTAMENTO DE ANTISOBORNO
1	26	83	004	DEPARTAMENTO DE TRANSPARENCIA Y RENDICION DE CUENTAS
1	26	86		SUBSECRETARIA DE ESPECIALIZACION Y PROFESIONALIZACION POLICIAL
1	26	86	001	SUBSECRETARIA DE ESPECIALIZACION Y PROFESIONALIZACION POLICIAL
1	26	86	002	DEPARTAMENTO DE CONTROL ESCOLAR
1	26	86	003	DEPARTAMENTO DE PROFESIONALIZACION
1	26	86	004	DEPARTAMENTO DE LA COORDINACION GENERAL
1	26	86	010	DIRECCION DEL INSTITUTO ESTATAL DE SEGURIDAD PUBLICA
1	26	86	011	OFICINA DEL C. DIRECTOR DEL INSTITUTO ESTATAL DE SEGURIDAD PUBLICA
1	26	86	012	DEPARTAMENTO DE COORDINACION DEL INSTITUTO ESTATAL DE SEGURIDAD PUBLICA
1	26	86	013	DEPARTAMENTO ACADEMICO
1	26	86	014	DEPARTAMENTO DE POSGRADO
1	26	90		SUBSECRETARIA DE DESPLIEGUE POLICIAL
1	26	90	001	SUBSECRETARIA DE DESPLIEGUE POLICIAL
1	26	90	002	DEPARTAMENTO DE COORDINACION DE INFORMACION ESTRATEGICA Y OPERATIVA
1	26	90	003	DEPARTAMENTO DE CONTROL DE ARMAMENTO Y EQUIPO
1	26	91		DIRECCION OPERATIVA ZONA NORTE
1	26	91	001	OFICINA DEL C. DIRECTOR OPERATIVO ZONA NORTE
1	26	91	002	DEPARTAMENTO DE LA COORDINACION REGIONAL ZONA NORTE
1	26	92		DIRECCION OPERATIVA ZONA CENTRO SUR
1	26	92	001	OFICIAL DEL C. DIRECTOR OPERATIVO ZONA CENTRO SUR

CATÁLOGO DE UNIDAD RESPONSABLE 2024

ORG	DEPCIA	S S/COORD DIREC	DEPTO/ OFNA	DESCRIPCIÓN
1				PODER EJECUTIVO
1	26			SECRETARIA DE SEGURIDAD PUBLICA
1	26	92		DIRECCION OPERATIVA ZONA CENTRO SUR
1	26	92	002	DEPARTAMENTO DE LA COORDINACION REGIONAL ZONA CENTRO SUR
1	26	93		DIRECCION OPERATIVA ZONA OCCIDENTE
1	26	93	001	OFICINA DEL C. DIRECTOR OPERATIVO ZONA OCCIDENTE
1	26	93	002	DEPARTAMENTO DE LA COORDINACION REGIONAL ZONA OCCIDENTE
1	26	93	003	DEPARTAMENTO DE LA COORDINACION DE ZONAS RURALES
1	26	94		DIRECCION DE SEGURIDAD BANCARIA COMERCIAL E INDUSTRIAL
1	26	94	001	OFICINAL DEL C. DIRECTOR DE SEGURIDAD BANCARIA COMERCIAL E INDUSTRIAL
1	26	94	002	DEPARTAMENTO DE SEGURIDAD PRIVADA
1	26	95		DIRECCION GENERAL DEL SISTEMA PENITENCIARIO, PREVENCION Y REINSERCCION SOCIAL
1	26	95	001	OFICINA DEL C. DIRECTOR GENERAL DEL SISTEMA PENITENCIARIO, PREVENCION Y REINSERCCION SOCIAL
1	26	95	002	DEPARTAMENTO DE LA COORDINACION DE SEGURIDAD Y CUSTODIA PENITENCIARIA
1	26	95	003	DEPARTAMENTO DE COORDINACION ESTATAL DE INFORMACION PENITENCIARIA
1	26	95	004	DEPARTAMENTO DE LA COORDINACION DE POLICIA PROCESAL
1	26	95	010	DIRECCION DE REINSERCCION SOCIAL
1	26	95	011	OFICINA DEL C. DIRECTOR DE REINSERCCION SOCIAL
1	26	95	012	DEPARTAMENTO DE SALUD, EDUCACION Y TRABAJO PENITENCIARIO
1	26	95	013	DEPARTAMENTO DE VINCULACION SOCIAL Y SERVICIOS POSTPENALES
1	26	95	020	DIRECCION DE EJECUCION DE PENAS Y MEDIDAS JUDICIALES
1	26	95	021	OFICINA DEL C. DIRECTOR DE EJECUCION DE PENAS Y MEDIDAS JUDICIALES
1	26	95	022	DEPARTAMENTO DE EJECUCION DE PENAS Y PREVENCION SOCIAL
1	26	95	030	DIRECCION DE CENTROS DE REINSERCCION SOCIAL
1	26	95	031	OFICINA DEL C. DIRECTOR DE CENTROS DE REINSERCCION SOCIAL
1	26	95	032	CERESO ESTATAL NO. 1
1	26	95	033	CERESO ESTATAL NO. 2
1	26	95	034	CERESO ESTATAL NO. 3
1	26	95	035	CERESO ESTATAL NO. 4
1	26	95	036	CERESO ESTATAL NO. 5
1	26	95	037	CERESO ESTATAL NO. 6
1	26	95	038	CERESO ESTATAL NO. 7
1	26	95	039	CERESO ESTATAL NO. 8
1	26	95	040	CERESO FEMENIL NO. 1
1	26	95	041	CERESO FEMENIL NO. 2
1	26	95	042	CENTRO ESPECIALIZADO EN REINSERCCION SOCIAL PARA ADOLESCENTES NO. 1
1	26	95	043	CENTRO ESPECIALIZADO EN REINSERCCION SOCIAL PARA ADOLESCENTES NO. 2

CATÁLOGO DE UNIDAD RESPONSABLE 2024

ORG	DEPCIA	S S/COORD DIREC	DEPTO/ OFNA	DESCRIPCIÓN
1				PODER EJECUTIVO
1	26			SECRETARIA DE SEGURIDAD PUBLICA
1	26	95		DIRECCION GENERAL DEL SISTEMA PENITENCIARIO, PREVENCIÓN Y REINSERCIÓN SOCIAL
1	26	95	044	CENTRO ESPECIALIZADO EN REINSERCIÓN SOCIAL PARA ADOLESCENTES NO. 3
1	27			SECRETARIA DE COORDINACION DE GABINETE
1	27	00		
1	27	00	001	OFICINA DEL C. SECRETARIO DE COORDINACION DE GABINETE
1	27	00	004	ORGANO INTERNO DE CONTROL
1	27	02		SUBSECRETARIA GENERAL DE GABINETE
1	27	02	001	SUBSECRETARIA GENERAL DE GABINETE
1	27	03		SUBSECRETARIA DE LA REPRESENTACION DEL GOBIERNO DEL ESTADO EN CD. JUAREZ
1	27	03	001	SUBSECRETARIA DE LA REPRESENTACION DEL GOBIERNO DEL ESTADO EN CD. JUAREZ
1	27	03	002	REPRESENTACION DE LA SECRETARIA DE COORDINACION DE GABINETE EN CD. JUAREZ
1	27	20		SUBSECRETARIA DE VINCULACION CIUDADANA Y POLITICAS PUBLICAS
1	27	20	001	SUBSECRETARIA DE VINCULACION CIUDADANA Y POLITICAS PUBLICAS
1	27	21		DIRECCION DE MONITOREO DE PLANES Y PROGRAMAS SOCIALES
1	27	21	001	OFICINA DEL C. DIRECTOR DE MONITOREO DE PLANES Y PROGRAMAS SOCIALES
1	27	22		DIRECCION DE ACCION TERRITORIAL
1	27	22	001	OFICINA DEL C. DIRECTOR DE ACCION TERRITORIAL
1	27	30		SUBSECRETARIA TECNICA Y DE SEGUIMIENTO
1	27	30	001	SUBSECRETARIA TECNICA Y DE SEGUIMIENTO
1	27	31		DIRECCION DE PLANEACION E INFORMACION
1	27	31	001	OFICINA DEL C. DIRECCION DE PLANEACION E INFORMACION
1	27	40		COORDINACION GENERAL DE ADMINISTRACION
1	27	40	001	COORDINACION GENERAL DE ADMINISTRACION
1	27	41		DIRECCION DE ADMINISTRACION Y PRESUPUESTO
1	27	41	001	OFICINA DEL C. DIRECTOR DE ADMINISTRACION Y PRESUPUESTO
1	27	41	002	DEPARTAMENTO DE ANALISIS JURIDICO
1	27	41	003	DEPARTAMENTO ADMINISTRATIVO
1	27	50		COORDINACION DE DESARROLLO MUNICIPAL
1	27	50	001	COORDINACION DE DESARROLLO MUNICIPAL
1	27	51		DIRECCION DE NORMATIVIDAD Y ANALISIS MUNICIPAL
1	27	51	001	OFICINA DEL C. DIRECTOR DE NORMATIVIDAD Y ANALISIS MUNICIPAL
1	27	52		DIRECCION DE PLANEACION Y PROGRAMACION MUNICIPAL
1	27	52	001	OFICINAL DEL C. DIRECTOR DE PLANEACION Y PROGRAMACION MUNICIPAL
1	27	52	002	DEPARTAMENTO DE ASESORAMIENTO E INFORMACION MUNICIPAL

CATÁLOGO DE UNIDAD RESPONSABLE 2024

ORG	DEPCIA	S S/COORD DIREC	DEPTO/ OFNA	DESCRIPCIÓN
1				PODER EJECUTIVO
1	27			SECRETARIA DE COORDINACION DE GABINETE
1	27	52		DIRECCION DE PLANEACION Y PROGRAMACION MUNICIPAL
1	27	52	003	DEPARTAMENTO PARA EL DESARROLLO REGIONAL MUNICIPAL
1	27	53		DIRECCION DE DESARROLLO COMUNITARIO MUNICIPAL
1	27	53	001	OFICINAL DEL C. DIRECTOR DE DESARROLLO COMUNITARIO MUNICIPAL
1	27	53	002	DEPARTAMENTO DE FORTALECIMIENTO COMUNITARIO
1	27	53	003	DEPARTAMENTO DE PLANEACION PARTICIPATIVA COMUNITARIA
1	27	60		COORDINACION DE ASESORES Y PROYECTOS ESPECIALES
1	27	60	001	COORDINACION DE ASESORES Y PROYECTOS ESPECIALES
1	27	61		DIRECCION DE MENSAJE DEL EJECUTIVO
1	27	61	001	OFICINA DEL C. DIRECTOR DE MENSAJE DEL EJECUTIVO
1	27	61	002	DEPARTAMENTO DE VINCULACION Y GESTION DE LA INFORMACION
1	27	62		DIRECCION DE ASESORIAS Y PROYECTOS
1	27	62	001	OFICINA DEL C. DIRECTOR DE ASESORIAS Y PROYECTOS
1	27	62	002	DEPARTAMENTO DE ASESORIAS Y POLITICAS SOCIALES
1	27	62	003	DEPARTAMENTO DE ASESORIAS JURIDICAS Y PROYECTOS ESPECIALES
1	27	70		CONSEJERIA JURIDICA DEL ESTADO
1	27	70	001	CONSEJERIA JURIDICA DEL ESTADO
1	27	71		DIRECCION DE LA CONSEJERIA JURIDICA
1	27	71	001	OFICINA DEL C. DIRECTOR DE LA CONSEJERIA JURIDICA
1	27	71	002	DEPARTAMENTO DE ACCIONES DE INCONSTITUCIONALIDAD Y CONTROVERSIAS CONSTITUCIONALES
1	27	71	003	DEPARTAMENTO DE ASESORIAS A DEPENDENCIAS Y ENTIDADES
1	27	71	004	DEPARTAMENTO DE DECRETOS Y REGLAMENTOS
1	27	71	005	DEPARTAMENTOS DE AMPAROS
1	27	71	006	DEPARTAMENTO DE ASUNTOS CIVILES, PENALES Y ADMINISTRATIVOS
1	27	72		DIRECCION DE ASUNTOS DEL EJECUTIVO
1	27	72	001	OFICINA DEL C. DIRECTOR DE ASUNTOS DEL EJECUTIVO
1	27	80		COORDINACION DE POLITICA DIGITAL
1	27	80	001	COORDINACION DE POLITICA DIGITAL
1	27	81		DIRECCION DE INFRAESTRUCTURA TECNOLOGICA
1	27	81	001	OFICINA DEL C. DIRECTOR DE INFRAESTRUCTURA TECNOLOGICA
1	27	81	002	DEPARTAMENTO DE REDES DE DATOS
1	27	81	003	DEPARTAMENTO DE SERVIDORES Y SEGURIDAD
1	27	81	004	DEPARTAMENTO DE REDES DE VOZ
1	27	82		DIRECCION DE CONECTIVIDAD

CATÁLOGO DE UNIDAD RESPONSABLE 2024

ORG	DEPCIA	S S/COORD DIREC	DEPTO/ OFNA	DESCRIPCIÓN
1				PODER EJECUTIVO
1	27			SECRETARIA DE COORDINACION DE GABINETE
1	27	82		DIRECCION DE CONECTIVIDAD
1	27	82	001	OFICINA DEL C. DIRECTOR DE CONECTIVIDAD
1	27	82	002	DEPARTAMENTO DE PORTALES WEB
1	27	82	003	DEPARTAMENTO DE INTERACCION CIUDADANA
1	28			COORDINACION DE RELACIONES PUBLICAS
1	28	00		
1	28	00	001	OFICINA DEL C. COORDINADOR DE RELACIONES PUBLICAS
1	28	00	002	ORGANO INTERNO DE CONTROL
1	28	10		DIRECCION ADMINSTRATIVA
1	28	10	001	OFICINA DEL C. DIRECTOR ADMINSTRATIVO
1	28	10	002	DEPARTAMENTO ADMINISTRATIVO
1	28	10	003	DEPARTAMENTO JURIDICO
1	28	20		DIRECCION DE GIRAS Y LOGISTICA
1	28	20	001	OFICINA DEL C. DIRECTOR DE GIRAS Y LOGISTICA
1	28	20	002	DEPARTAMENTO DE GIRAS Y GESTIONES
1	28	20	003	DEPARTAMENTO DE LOGISTICA Y OPERACION
1	28	20	004	DEPARTAMENTO DE PLANTA FISICA Y MONTAJES
1	28	30		DIRECCION DE VINCULACION, EVENTOS Y SERVICIOS INTERINSTITUCIONALES
1	28	30	001	OFICINA DEL C. DIRECTOR DE VINCULACION, EVENTOS Y SERVICIOS INTERINSTITUCIONALES
1	28	30	002	DEPARTAMENTO DE EVENTOS
1	28	30	003	DEPARTAMENTO DE SERVICIOS INTERINSTITUCIONALES
1	28	30	004	DEPARTAMENTO DE VINCULACION
1	29			SECRETARIA DE TURISMO
1	29	00		
1	29	00	001	SECRETARIA DE TURISMO
1	29	00	002	ORGANO INTERNO DE CONTROL
1	29	01		COORDINACION TECNICA OPERATIVA
1	29	01	001	COORDINACION TECNICA OPERATIVA
1	29	02		COORDINACION JURIDICA
1	29	02	001	COORDINACION JURIDICA
1	29	10		SUBSECRETARIA DE TURISMO
1	29	10	001	SUBSECRETARIA DE TURISMO
1	29	10	002	DEPARTAMENTO DE REPRESENTACION FRONTERIZA
1	29	11		DIRECCION DE PLANEACION TURISTICA
1	29	11	001	OFICINA DEL C. DIRECTOR DE PLANEACION TURISTICA

CATÁLOGO DE UNIDAD RESPONSABLE 2024

ORG	DEPCIA	S S/COORD DIREC	DEPTO/ OFNA	DESCRIPCIÓN
1				PODER EJECUTIVO
1	29			SECRETARIA DE TURISMO
1	29	11		DIRECCION DE PLANEACION TURISTICA
1	29	11	002	DEPARTAMENTO DE INFRAESTRUCTURA TURISTICA
1	29	11	003	DEPARTAMENTO AL IMPULSO AL FINANCIAMIENTO E INVERSIONES TURISTICAS
1	29	11	004	DEPARTAMENTO DE VINCULACION Y COORDINACION REGIONAL
1	29	12		DIRECCION DE PROMOCION TURISTICA
1	29	12	001	OFICINA DEL C. DIRECTOR DE PROMOCION TURISTICA
1	29	12	002	DEPARTAMENTO DE VINCULACION Y ATENCION TURISTICA
1	29	12	003	DEPARTAMENTO DE MARKETING TURISTICO
1	29	13		DIRECCION DE CALIDAD TURISTICA
1	29	13	001	OFICINA DEL C. DIRECTOR DE CALIDAD TURISTICA
1	29	13	002	DEPARTAMENTO DE CERTIFICACION TURISTICA
1	29	13	003	DEPARTAMENTO DE CAPACITACION Y CULTURA TURISTICA
1	29	14		DIRECCION DE GESTION TURISTICA
1	29	14	001	OFICINA DEL C. DIRECTOR DE GESTION TURISTICA
1	29	14	002	DEPARTAMENTO DE IMPULSO A PROGRAMAS INSTITUCIONALES
1	29	14	003	DEPARTAMENTO DE SISTEMAS DE INTELIGENCIA TURISTICA
1	29	15		DIRECCION DE DESARROLLO DE PRODUCTO TURISTICO
1	29	15	001	OFICINA DEL C. DIRECTOR DE DESARROLLO DE PRODUCTO TURISTICO
1	29	15	002	DEPARTAMENTO DE COMERCIALIZACION DE PRODUCTO TURISTICO
1	29	15	003	DEPARTAMENTO DE INNOVACION DE PRODUCTO TURISTICO
1	29	16		DIRECCION ADMINISTRATIVA
1	29	16	001	OFICINA DEL C. DIRECTOR ADMINSTRATIVO
1	29	16	002	DEPARTAMENTO ADMINISTRATIVO
1	29	16	003	DEPARTAMENTO DE RECURSOS HUMANOS
1	29	16	004	DEPARTAMENTO DE TECNOLOGIAS DE LA INFORMACION
1	29	16	005	DEPARTAMENTO DE SISTEMA DE GESTION INTEGRAL
1	30			SECRETARIA DE PUEBLOS Y COMUNIDADES INDIGENAS
1	30	00		
1	30	00	001	OFICINA DEL C. SECRETARIO DE PUEBLOS Y COMUNIDADES INDIGENAS
1	30	00	003	ORGANO INTERNO DE CONTROL
1	30	02		DIRECCION DE OPERACION REGIONAL
1	30	02	001	OFICINA DEL C. DIRECTOR DE OPERACION REGIONAL
1	30	02	002	DEPARTAMENTO DE OPERACION Y SEGUIMIENTO REGIONAL
1	30	02	004	DEPARTAMENTO DE VINCULACION REGIONAL
1	30	02	005	DEPARTAMENTO DE FOMENTO A LA PRODUCCION FAMILIAR

CATÁLOGO DE UNIDAD RESPONSABLE 2024

ORG	DEPCIA	S S/COORD DIREC	DEPTO/ OFNA	DESCRIPCIÓN
1				PODER EJECUTIVO
1	30			SECRETARIA DE PUEBLOS Y COMUNIDADES INDIGENAS
1	30	02		DIRECCION DE OPERACION REGIONAL
1	30	03		DIRECCION ADMINISTRATIVA
1	30	03	001	OFICINA DEL C. DIRECTOR ADMINISTRATIVO
1	30	03	005	DEPARTAMENTO DE RECURSOS FINANCIEROS
1	30	03	007	DEPARTAMENTO DE SERVICIOS ADMINISTRATIVOS
1	30	04		DIRECCION DE PLANEACION DE POLITICAS PUBLICAS
1	30	04	001	OFICINA DEL C. DIRECTOR DE PLANEACION DE POLITICAS PUBLICAS
1	30	04	002	DEPARTAMENTO DE PLANEACION, PROGRAMACION Y SEGUIMIENTO
1	30	04	003	DEPARTAMENTO DE ASISTENCIA SOCIAL
1	30	05		DIRECCION DE DERECHOS INDIGENAS
1	30	05	001	OFICINA DEL C. DIRECTOR DE DERECHOS INDIGENAS
1	30	05	002	DEPARTAMENTO DE ARMONIZACION LEGISLATIVA E IMPLEMENTACION
1	30	05	004	DEPARTAMENTO DE SISTEMAS NORMATIVOS
1	30	05	006	DEPARTAMENTO DE PARTICIPACION INDIGENA E INTERCULTURALIDAD
1	30	05	007	DEPARTAMENTO DE COMUNIDADES INDIGENAS URBANAS
1	30	06		COORDINACION DE DIFUSION Y TRANSVERSALIDAD
1	30	06	001	COORDINACION DE DIFUSION Y TRANSVERSALIDAD
1	30	06	002	DEPARTAMENTO DE DIFUSION
1	30	06	003	DEPARTAMENTO DE TRANSVERSALIDAD
1	30	07		COORDINACION DE EVALUACION Y SEGUIMIENTO
1	30	07	001	COORDINACION DE EVALUACION Y SEGUIMIENTO
1	30	07	002	DEPARTAMENTO DE ARTICULACION ESTRATEGICA
1	30	07	003	DEPARTAMENTO DE TECNOLOGIAS DE LA INFORMACION
1	30	10		COORDINACION DE ASUNTOS JURIDICOS
1	30	10	001	COORDINACION DE ASUNTOS JURIDICOS
1	30	10	002	DEPARTAMENTO DE ARMONIZACION LEGISLATIVA
1	30	10	003	DEPARTAMENTO DE SISTEMAS NORMATIVOS
2				PODER LEGISLATIVO
2	01			CONGRESO DEL ESTADO
2	01	00		
2	01	00	001	CAMARA DE DIPUTADOS
2	01	09		ORGANO INTERNO DE CONTROL
2	01	09	001	ORGANO INTERNO DE CONTROL
2	01	10		SECRETARIA DE ASUNTOS LEGISLATIVOS Y JURIDICOS

CATÁLOGO DE UNIDAD RESPONSABLE 2024

ORG	DEPCIA	S S/COORD DIREC	DEPTO/ OFNA	DESCRIPCIÓN
2				PODER LEGISLATIVO
2	01			CONGRESO DEL ESTADO
2	01	10		SECRETARIA DE ASUNTOS LEGISLATIVOS Y JURIDICOS
2	01	10	001	SECRETARIA DE ASUNTOS LEGISLATIVOS Y JURIDICOS
2	01	10	002	DEPARTAMENTO DE CONTROL Y SEGUIMIENTO DEL PROCESO LEGISLATIVO
2	01	10	003	DEPARTAMENTO DE DICTAMEN LEGISLATIVO
2	01	10	004	DEPARTAMENTO DE ASUNTOS JURIDICOS
2	01	10	005	UNIDAD DE TRANSPARENCIA
2	01	10	006	INSTITUTO DE ESTUDIOS E INVESTIGACION LEGISLATIVA
2	01	11		DIRECCION DE ARCHIVOS
2	01	11	001	OFICINA DEL C. DIRECTOR DE ARCHIVOS
2	01	20		SECRETARIA DE ADMINISTRACION
2	01	20	001	SECRETARIA DE ADMINISTRACION
2	01	20	002	DEPARTAMENTO DE ADQUISICIONES Y SERVICIOS
2	01	20	003	DEPARTAMENTO DE TECNOLOGIAS DE INFORMACION
2	01	20	004	UNIDAD DE IGUALDAD DE GENERO
2	01	20	005	DEPARTAMENTO DE COMUNICACION SOCIAL
2	01	21		DIRECCION DE FINANZAS Y CONTABILIDAD
2	01	21	001	OFICINA DEL C. DIRECTOR DE FINANZAS Y CONTABILIDAD
2	01	22		DIRECCION DE RECURSOS HUMANOS
2	01	22	001	OFICINA DEL C. DIRECTOR DE RECURSOS HUMANOS
2	01	23		DIRECCION DE NORMATIVIDAD ADMINISTRATIVA
2	01	23	001	OFICINA DEL C. DIRECTOR DE NORMATIVIDAD ADMINISTRATIVA
2	02			AUDITORIA SUPERIOR DEL ESTADO DE CHIHUAHUA
2	02	00		
2	02	00	001	OFICINA DEL C. AUDITOR SUPERIOR DEL ESTADO DE CHIHUAHUA
2	02	01		AUDITORIA ESPECIAL DE CUMPLIMIENTO FINANCIERO I
2	02	01	001	AUDITORIA ESPECIAL DE CUMPLIMIENTO FINANCIERO I
2	02	02		AUDITORIA ESPECIAL DE CUMPLIMIENTO FINANCIERO II
2	02	02	001	AUDITORIA ESPECIAL DE CUMPLIMIENTO FINANCIERO II
2	02	03		AUDITOR ESPECIAL FORENSE
2	02	03	001	AUDITOR ESPECIAL FORENSE
2	02	04		AUDITORIA ESPECIAL DE OBRA PUBLICA
2	02	04	001	AUDITORIA ESPECIAL DE OBRA PUBLICA
2	02	05		AUDITORIA ESPECIAL DE DESEMPEÑO
2	02	05	001	AUDITORIA ESPECIAL DE DESEMPEÑO

CATÁLOGO DE UNIDAD RESPONSABLE 2024

ORG	DEPCIA	S S/COORD DIREC	DEPTO/ OFNA	DESCRIPCIÓN
2				PODER LEGISLATIVO
2	02			AUDITORIA SUPERIOR DEL ESTADO DE CHIHUAHUA
2	02	06		COORDINACION DE INVESTIGACIONES I
2	02	06	001	COORDINACION DE INVESTIGACIONES I
2	02	07		COORDINACION DE INVESTIGACIONES II
2	02	07	001	COORDINACION DE INVESTIGACIONES II
2	02	08		COORDINACION DE SUBSTANCIACION
2	02	08	001	COORDINACION DE SUBSTANCIACION
2	02	09		DIRECCION GENERAL JURIDICA
2	02	09	001	DIRECCION GENERAL JURIDICA
2	02	10		DIRECCION GENERAL DE ADMINISTRACION Y FINANZAS
2	02	10	001	DIRECCION GENERAL DE ADMINISTRACION Y FINANZAS
2	02	11		SECRETARIA TECNICA
2	02	11	001	SECRETARIA TECNICA
2	02	12		COORDINACION DE TECNOLOGIAS DE LA INFORMACION
2	02	12	001	COORDINACION DE TECNOLOGIAS DE LA INFORMACION
2	02	13		COORDINACION DE ASESORES
2	02	13	001	COORDINACION DE ASESORES
3				PODER JUDICIAL
3	01			TRIBUNAL SUPERIOR DE JUSTICIA
3	01	01		PODER JUDICIAL DEL ESTADO DE CHIHUAHUA
3	01	01	010	TRIBUNAL SUPERIOR DE JUSTICIA
3	01	01	040	SERVICIO DE JUSTICIA EN PRIMERA INSTANCIA Y JUZGADOS MENORES
3	01	01	041	REFORMA LABORAL
3	01	01	042	IMPLEMENTACION DEL CODIGO NACIONAL DE PROCEDIMIENTOS CIVILES Y FAMILIARES
3	01	01	070	UNIDADES DE APOYO ADMINISTRATIVO AL PODER JUDICIAL
4				ORGANISMOS DESCENTRALIZADOS
4	01			SERVICIOS EDUCATIVOS DEL ESTADO DE CHIHUAHUA
4	01	00		
4	01	00	001	OFICINA DEL C. DIRECTOR DE SERVICIOS EDUCATIVOS DEL ESTADO DE CHIHUAHUA
4	01	00	002	ORGANO INTERNO DE CONTROL
4	01	10		DIRECCION GENERAL
4	01	10	001	OFICINA DEL C. DIRECTOR GENERAL
4	01	10	002	SECRETARIA TECNICA
4	01	10	003	DEPARTAMENTO DE COMUNICACION INSTITUCIONAL
4	01	10	004	DEPARTAMENTO DE MEDIACION Y CONVIVENCIA

CATÁLOGO DE UNIDAD RESPONSABLE 2024

ORG	DEPCIA	S S/COORD DIREC	DEPTO/ OFNA	DESCRIPCIÓN
4				ORGANISMOS DESCENTRALIZADOS
4	01			SERVICIOS EDUCATIVOS DEL ESTADO DE CHIHUAHUA
4	01	10		DIRECCION GENERAL
4	01	10	005	DEPARTAMENTO DE CONSEJO ESCOLAR DE PARTICIPACION SOCIAL Y ATENCION A PADRES DE FAMILIA
4	01	10	007	DEPARTAMENTO DE ENLACE CON LA COORDINACION ESTATAL USICAM
4	01	10	008	DEPARTAMENTO DE LA COORDINACION ESTATAL DE TECNOLOGIA EDUCATIVA
4	01	11		DIRECCION DE EDUCACION INICIAL Y PREESCOLAR
4	01	11	001	OFICINA DEL C. DIRECTOR DE EDUCACION INICIAL Y PREESCOLAR
4	01	11	002	DEPARTAMENTO DE EDUCACION INICIAL
4	01	11	003	DEPARTAMENTO DE EDUCACION PREESCOLAR
4	01	12		DIRECCION DE EDUCACION PRIMARIA
4	01	12	001	OFICINA DEL C. DIRECTOR DE EDUCACION PRIMARIA
4	01	12	002	DEPARTAMENTO DE APOYO TECNICO A LA SUPERVISION ESCOLAR
4	01	12	003	DEPARTAMENTO DE PROYECTOS ACADEMICOS
4	01	12	004	DEPARTAMENTO DE GESTION ADMINISTRATIVA
4	01	12	005	DEPARTAMENTO ACADEMICO Y DE OPERACION EDUCATIVA
4	01	13		DIRECCION DE EDUCACION SECUNDARIA
4	01	13	001	OFICINA DEL C. DIRECTOR DE EDUCACION SECUNDARIA
4	01	13	002	DEPARTAMENTO DE SECUNDARIAS GENERALES
4	01	13	003	DEPARTAMENTO DE SECUNDARIAS TECNICAS
4	01	13	004	DEPARTAMENTO DE TELESECUNDARIAS
4	01	14		DIRECCION DE ATENCION A LA DIVERSIDAD Y ACCIONES TRANSVERSALES
4	01	14	001	OFICINA DEL C. DIRECTOR DE ATENCION A LA DIVERSIDAD Y ACCIONES TRANSVERSALES
4	01	14	002	DEPARTAMENTO DE EDUCACION INDIGENA, MIGRANTE Y MENONITA
4	01	14	003	DEPARTAMENTO DE EDUCACION ESPECIAL
4	01	14	004	DEPARTAMENTO DE DIAGNOSTICO PARA ALUMNOS DE EDUCACION BASICA
4	01	14	005	DEPARTAMENTO DE EDUCACION FISICA Y ACCIONES TRANSVERSALES
4	01	15		DIRECCION DE SERVICIOS REGIONALES
4	01	15	001	OFICINA DEL C. DIRECTOR DE SERVICIOS REGIONALES
4	01	15	002	DEPARTAMENTO DE SERVICIOS REGIONALES ZONA NORTE
4	01	15	003	DEPARTAMENTO DE SERVICIOS REGIONALES ZONA CENTRO
4	01	15	004	DEPARTAMENTO DE SERVICIOS REGIONALES ZONA SUR
4	01	15	005	DEPARTAMENTO DE SERVICIOS REGIONALES ZONA OCCIDENTE
4	01	16		DIRECCION DE PROGRAMACION Y PRESUPUESTO
4	01	16	001	OFICINA DEL C. DIRECTOR DE PROGRAMACION Y PRESUPUESTO
4	01	16	010	SUBDIRECCION DE PROGRAMACION
4	01	16	011	DEPARTAMENTO DE PROGRAMACION DE EDUCACION INICIAL Y PREESCOLAR

CATÁLOGO DE UNIDAD RESPONSABLE 2024

ORG	DEPCIA	S S/COORD DIREC	DEPTO/ OFNA	DESCRIPCIÓN
4				ORGANISMOS DESCENTRALIZADOS
4	01			SERVICIOS EDUCATIVOS DEL ESTADO DE CHIHUAHUA
4	01	16		DIRECCION DE PROGRAMACION Y PRESUPUESTO
4	01	16	012	DEPARTAMENTO DE PROGRAMACION DE EDUCACION PRIMARIA
4	01	16	013	DEPARTAMENTO DE PROGRAMACION DE EDUCACION SECUNDARIA Y SUPERIOR
4	01	16	014	DEPARTAMENTO DE PROGRAMACION DE ATENCION A LA DIVERSIDAD Y ACCIONES TRANSVERSALES
4	01	16	015	DEPARTAMENTO DE MICROPLANEACION
4	01	16	016	DEPARTAMENTO DE ESTADISTICA Y ADMINISTRACION DE LOS SISTEMAS DE GESTION ESCOLAR
4	01	16	017	DEPARTAMENTO DE ESTRUCTURAS OCUPACIONALES Y SISTEMAS
4	01	16	018	DEPARTAMENTO DE MANTENIMIENTO Y EQUIPAMIENTO DE ESCUELAS
4	01	16	020	SUBDIRECCION DE ORGANIZACION Y PRESUPUESTO
4	01	16	021	DEPARTAMENTO DE ORGANIZACION
4	01	16	022	DEPARTAMENTO DE SEGUIMIENTO PROGRAMATICO Y PRESUPUESTAL
4	01	16	023	DEPARTAMENTO DE LIBROS DE TEXTO
4	01	17		DIRECCION DE ADMINISTRACION
4	01	17	001	OFICINA DEL C. DIRECTOR DE ADMINISTRACION
4	01	17	010	SUBDIRECCION DE SERVICIOS GENERALES Y MATERIALES
4	01	17	011	DEPARTAMENTO DE RECURSOS MATERIALES
4	01	17	013	DEPARTAMENTO DE SERVICIOS GENERALES
4	01	17	020	SUBDIRECCION DE PERSONAL
4	01	17	021	DEPARTAMENTO DE RECURSOS HUMANOS
4	01	17	022	DEPARTAMENTO DE RELACIONES LABORALES
4	01	17	023	DEPARTAMENTO DE PROCESAMIENTO DE NOMINA
4	01	17	024	DEPARTAMENTO DE SERVICIO PROFESIONAL DE CARRERA DE LOS TRABAJADORES DE APOYO Y ASISTENCIA A LA EDUCACION BASICA Y PROMOCION ESCALAFONARIA
4	01	17	030	SUBDIRECCION DE RECURSOS FINANCIEROS
4	01	17	031	DEPARTAMENTO DE RECURSOS FINANCIEROS E INGRESOS PROPIOS
4	01	17	032	DEPARTAMENTO DE PAGOS Y BECAS
4	01	17	033	DEPARTAMENTO DE CONTABILIDAD
4	01	17	040	SUBDIRECCION DE CENTROS DE COMPUTO
4	01	17	041	DEPARTAMENTO DE ADMINISTRACION DE BASES DE DATOS
4	01	17	042	DEPARTAMENTO DE APOYO TECNICO
4	01	17	045	DEPARTAMENTO DE REDES Y TELECOMUNICACIONES
4	01	18		DIRECCION JURIDICA
4	01	18	001	OFICINA EL C. DIRECTOR JURIDICO
4	01	18	002	DEPARTAMENTO JURIDICO DE ASUNTOS LABORALES
4	01	18	003	DEPARTAMENTO JURIDICO DE ASUNTOS ADMINISTRATIVOS
4	01	19		DIRECCION DE FORMACION DOCENTE Y POSTGRADO

CATÁLOGO DE UNIDAD RESPONSABLE 2024

ORG	DEPCIA	S S/COORD DIREC	DEPTO/ OFNA	DESCRIPCIÓN
4				ORGANISMOS DESCENTRALIZADOS
4	01			SERVICIOS EDUCATIVOS DEL ESTADO DE CHIHUAHUA
4	01	19		DIRECCION DE FORMACION DOCENTE Y POSTGRADO
4	01	19	001	OFICINA DEL C. DIRECTOR DE FORMACION DOCENTE Y POSTGRADO
4	01	19	002	DEPARTAMENTO DE TRAMITES ADMINISTRATIVOS
4	01	19	003	DEPARTAMENTO ACADEMICO
4	01	99		SERVICIOS EDUCATIVOS DEL ESTADO DE CHIHUAHUA
4	01	99	001	SERVICIOS EDUCATIVOS DEL ESTADO DE CHIHUAHUA
4	02			UNIVERSIDAD TECNOLOGICA DE CHIHUAHUA
4	02	00		UNIVERSIDAD TECNOLOGICA DE CHIHUAHUA
4	02	00	001	UNIVERSIDAD TECNOLOGICA DE CHIHUAHUA
4	02	00	002	ORGANO INTERNO DE CONTROL
4	02	10		RECTORIA
4	02	10	001	OFICINA DEL C. RECTOR
4	02	10	002	ABOGADO GENERAL
4	02	10	003	DEPARTAMENTO DE SERVICIOS JURIDICOS
4	02	10	004	SECRETARIA TECNICA
4	02	11		SECRETARIA ACADEMICA
4	02	11	001	OFICINA DEL C. SECRETARIO ACADEMICO
4	02	11	002	DIRECCION DE CARRERA
4	02	11	010	SUBDIRECCION DE SERVICIOS ESCOLARES
4	02	11	011	DEPARTAMENTO DE BECAS
4	02	11	020	UNIDADES ACADEMICAS
4	02	11	021	DEPARTAMENTO DE TALLERES Y LABORATORIOS PESADOS
4	02	11	030	SUBDIRECCION ACADEMICA
4	02	11	032	DEPARTAMENTO DE DESARROLLO ACADEMICO
4	02	12		DIRECCION DE PLANEACION, EVALUACION Y SISTEMAS
4	02	12	001	OFICINA DEL C. DIRECTOR DE PLANEACION, EVALUACION Y SISTEMAS
4	02	12	010	SUBDIRECCION DE PLANEACION Y EVALUACION
4	02	12	020	SUBDIRECCION DE SISTEMAS
4	02	12	021	DEPARTAMENTO DE DESARROLLO DE SOFTWARE
4	02	13		DIRECCION DE VINCULACION
4	02	13	001	OFICINA DEL C. DIRECTOR DE VINCULACION
4	02	13	002	DEPARTAMENTO DE EDUCACION CONTINUA
4	02	13	003	DEPARTAMENTO DE PRACTICAS Y ESTADIAS
4	02	13	004	DEPARTAMENTO DE INVESTIGACION Y DESARROLLO
4	02	14		SUBDIRECCION DE EXTENSION UNIVERSITARIA

CATÁLOGO DE UNIDAD RESPONSABLE 2024

ORG	DEPCIA	S S/COORD DIREC	DEPTO/ OFNA	DESCRIPCIÓN
4				ORGANISMOS DESCENTRALIZADOS
4	02			UNIVERSIDAD TECNOLÓGICA DE CHIHUAHUA
4	02	14		SUBDIRECCION DE EXTENSION UNIVERSITARIA
4	02	14	001	OFICINA DEL C. SUBDIRECTOR DE EXTENSION UNIVERSITARIA
4	02	14	002	DEPARTAMENTO DE EXTENSION UNIVERSITARIA
4	02	15		DIRECCION DE ADMINISTRACION Y FINANZAS
4	02	15	001	OFICINA DEL C. DIRECTOR DE ADMINISTRACION Y FINANZAS
4	02	15	002	SUBDIRECCION DE RECURSOS HUMANOS
4	02	15	003	DEPARTAMENTO DE CONTABILIDAD
4	02	15	004	DEPARTAMENTO DE COMPRAS
4	02	15	005	DEPARTAMENTO DE SERVICIOS GENERALES
4	03			UNIVERSIDAD TECNOLÓGICA DE CIUDAD JUAREZ
4	03	00		
4	03	00	001	UNIVERSIDAD TECNOLÓGICA DE CIUDAD JUAREZ
4	03	00	002	ORGANO INTERNO DE CONTROL
4	03	10		RECTORIA
4	03	10	001	OFICINA DEL C. RECTOR
4	03	10	002	SECRETARIA TECNICA
4	03	10	003	DEPARTAMENTOS DE ASUNTOS INTERINSTITUCIONALES
4	03	11		ABOGADO GENERAL
4	03	11	001	ABOGADO GENERAL
4	03	11	002	DEPARTAMENTO JURIDICO
4	03	20		SECRETARIA ACADEMICA
4	03	20	001	SECRETARIA ACADEMICA
4	03	20	002	DIRECCION DE CARRERAS
4	03	20	003	DEPARTAMENTO PSICOPEDAGOGICO
4	03	20	004	DEPARTAMENTO DE LABORATORIOS
4	03	21		SUBDRECCION DE DESARROLLO ESTUDIANTIL
4	03	21	001	SUBDRECCION DE DESARROLLO ESTUDIANTIL
4	03	21	002	DEPARTAMENTO DE SERVICIOS ESCOLARES
4	03	21	003	DEPARTAMENTO DE SERVICIOS BIBLIOTECARIOS
4	03	21	004	DEPARTAMENTO DE SERVICIOS ESTUDIANTILES
4	03	21	005	DEPARTAMENTO DE SERVICIOS MEDICOS
4	03	22		SUBDRECCION DE DESARROLLO ACADEMICO
4	03	22	001	SUBDRECCION DE DESARROLLO ACADEMICO
4	03	22	002	DEPARTAMENTO DE INNOVACION EDUCATIVA
4	03	22	003	DEPARTAMENTO DE INVESTIGACION Y DESARROLLO TECNOLÓGICO

CATÁLOGO DE UNIDAD RESPONSABLE 2024

ORG	DEPCIA	S S/COORD DIREC	DEPTO/ OFNA	DESCRIPCIÓN
4				ORGANISMOS DESCENTRALIZADOS
4	03			UNIVERSIDAD TECNOLOGICA DE CIUDAD JUAREZ
4	03	30		DIRECCION DE PLANEACION Y EVALUACION
4	03	30	001	DIRECCION DE PLANEACION Y EVALUACION
4	03	31		SUBDIRECCION DE PLANEACION Y DESARROLLO
4	03	31	001	SUBDIRECCION DE PLANEACION Y DESARROLLO
4	03	31	002	DEPARTAMENTO DE INFORMACION Y ESTADISTICA
4	03	31	003	DEPARTAMENTO DE DESARROLLO Y EVALUACION INSTITUCIONAL
4	03	31	004	DEPARTAMENTO DE CALIDAD
4	03	32		SUBDIRECCION DE SISTEMAS
4	03	32	001	SUBDIRECCION DE SISTEMAS
4	03	32	002	DEPARTAMENTO DE DESARROLLO Y MANTENIMIENTO DE SISTEMAS
4	03	32	003	DEPARTAMENTO DE SOPORTE TECNICO
4	03	32	004	DEPARTAMENTO DE TELECOMUNICACIONES
4	03	40		DIRECCION DE VINCULACION
4	03	40	001	DIRECCION DE VINCULACION
4	03	41		SUBDIRECCION DE PROYECTOS DE VINCULACION
4	03	41	001	SUBDIRECCION DE PROYECTOS DE VINCULACION
4	03	41	002	DEPARTAMENTO DE PRACTICAS Y ESTADIAS
4	03	41	003	DEPARTAMENTO DE EDUCACION CONTINUA
4	03	41	004	DEPARTAMENTO DE SERVICIOS TECNOLOGICOS Y ENTIDAD CERTIFICADORA
4	03	41	005	DEPARTAMENTO DE INCUBADORA DE EMPRESAS
4	03	50		DIRECCION DE ADMINISTRACION Y FINANZAS
4	03	50	001	DIRECCION DE ADMINISTRACION Y FINANZAS
4	03	51		SUBDIRECCION DE SERVICIOS FINANCIEROS
4	03	51	001	SUBDIRECCION DE SERVICIOS FINANCIEROS
4	03	51	002	DEPARTAMENTO DE CONTABILIDAD Y PRESUPUESTO
4	03	51	003	DEPARTAMENTO DE RECURSOS MATERIALES Y SERVICIOS GENERALES
4	03	52		SUBDIRECCION DE SERVICIOS ADMINISTRATIVOS
4	03	52	001	SUBDIRECCION DE SERVICIOS ADMINISTRATIVOS
4	03	52	002	DEPARTAMENTO DE MANTENIMIENTO DE INSTALACIONES
4	03	52	003	DEPARTAMENTO DE PERSONAL
4	03	60		SUBDIRECCION DE EXTENSION UNIVERSITARIA
4	03	60	001	SUBDIRECCION DE EXTENSION UNIVERSITARIA
4	03	60	002	DEPARTAMENTO DE PRENSA Y DIFUSION
4	03	60	003	DEPARTAMENTO EDITORIAL
4	03	60	004	DEPARTAMENTO DE ACTIVIDADES CULTURALES Y DEPORTIVAS

CATÁLOGO DE UNIDAD RESPONSABLE 2024

ORG	DEPCIA	S S/COORD DIREC	DEPTO/ OFNA	DESCRIPCIÓN
4				ORGANISMOS DESCENTRALIZADOS
4	04			COLEGIO DE BACHILLERES DEL ESTADO DE CHIHUAHUA
4	04	00		
4	04	00	001	COLEGIO DE BACHILLERES DEL ESTADO DE CHIHUAHUA
4	04	00	002	DEPARTAMENTO DE AUDITORIA E INVESTIGACIONES
4	04	00	003	ORGANO INTERNO DE CONTROL
4	04	10		DIRECCION GENERAL
4	04	10	001	OFICINA DEL C. DIRECTOR GENERAL
4	04	10	002	DEPARTAMENTO DE COMUNICACION SOCIAL Y RELACIONES PUBLICAS
4	04	10	003	DEPARTAMENTO DE SECRETARIA TECNICA
4	04	11		SUBDIRECCION DE TECNOLOGIAS DE INFORMACION Y COMUNICACIONES
4	04	11	001	SUBDIRECCION DE TECNOLOGIAS DE INFORMACION Y COMUNICACIONES
4	04	11	002	DEPARTAMENTO DE SISTEMAS ADMINISTRATIVOS
4	04	11	003	DEPARTAMENTO DE SOPORTE TECNICO
4	04	11	004	DEPARTAMENTO DE REDES Y SEGURIDAD
4	04	12		DIRECCIONES DE PLANTELES ZONA CENTRO
4	04	12	001	DIRECCIONES DE PLANTELES ZONA CENTRO
4	04	20		DIRECCION DE PLANEACION
4	04	20	001	OFICINA DEL C. DIRECTOR DE PLANEACION
4	04	21		SUBDIRECCION DE PLANEACION
4	04	21	001	SUBDIRECCION DE PLANEACION
4	04	21	002	DEPARTAMENTO DE PROGRAMAS DE CALIDAD
4	04	21	003	DEPARTAMENTO DE EVALUACION
4	04	21	004	DEPARTAMENTO DE ESTADISTICA
4	04	21	005	DEPARTAMENTO DE PROGRAMACION Y PRESUPUESTO
4	04	30		DIRECCION ACADEMICA
4	04	30	001	OFICINA DEL C. DIRECTOR ACADEMICO
4	04	31		SUBDIRECCION ACADEMICA
4	04	31	001	SUBDIRECCION ACADEMICA
4	04	31	002	DEPARTAMENTO DE CONTROL ESCOLAR
4	04	31	003	DEPARTAMENTO DE SERVICIOS ACADEMICOS
4	04	31	004	DEPARTAMENTO DE GESTION ADMINISTRATIVA
4	04	31	005	DEPARTAMENTO DE EXCELENCIA ACADEMICA
4	04	31	006	DEPARTAMENTO DE DESARROLLO ACADEMICO
4	04	31	007	DEPARTAMENTO DE DESARROLLO DOCENTE
4	04	40		COORDINACION ZONA SUR
4	04	40	001	COORDINACION ZONA SUR

CATÁLOGO DE UNIDAD RESPONSABLE 2024

ORG	DEPCIA	S S/COORD DIREC	DEPTO/ OFNA	DESCRIPCIÓN
4				ORGANISMOS DESCENTRALIZADOS
4	04			COLEGIO DE BACHILLERES DEL ESTADO DE CHIHUAHUA
4	04	41		DIRECCION DE PLANTELES ZONA SUR
4	04	41	001	DIRECCION DE PLANTELES ZONA SUR
4	04	50		COORDINACION ZONA NORTE
4	04	50	001	COORDINACION ZONA NORTE
4	04	51		SUBDIRECCION ADMINISTRATIVA ZONA NORTE
4	04	51	001	SUBDIRECCION ADMINISTRATIVA ZONA NORTE
4	04	51	002	DEPARTAMENTO DE COMUNICACION SOCIAL ZONA NORTE
4	04	52		DIRECCION DE PLANTELES ZONA NORTE
4	04	52	001	DIRECCION DE PLANTELES ZONA NORTE
4	04	60		DIRECCION ADMINISTRATIVA
4	04	60	001	OFICINA DEL C. DIRECTOR ADMINISTRATIVO
4	04	61		SUBDIRECCION ADMINISTRATIVA
4	04	61	001	SUBDIRECCION ADMINISTRATIVA
4	04	61	002	DEPARTAMENTO DE BIENES PATRIMONIALES
4	04	61	003	DEPARTAMENTO DE RECURSOS MATERIALES Y SERVICIOS
4	04	61	004	DEPARTAMENTO DE RECURSOS FINANCIEROS
4	04	61	005	DEPARTAMENTO DE RECURSOS HUMANOS
4	04	61	006	DEPARTAMENTO DE CONTABILIDAD
4	05			INSTITUTO TECNOLOGICO SUPERIOR DE NUEVO CASAS GRANDES
4	05	00		
4	05	00	001	INSTITUTO TECNOLOGICO SUPERIOR DE NUEVO CASAS GRANDES
4	05	00	002	ORGANO INTERNO DE CONTROL
4	05	10		DIRECCION GENERAL
4	05	10	001	OFICINA DEL C. DIRECTOR GENERAL
4	05	11		DIRECCION ACADEMICA
4	05	11	001	OFICINA DEL C. DIRECTOR ACADEMICO
4	05	11	002	SUBDIRECCION DE INVESTIGACION Y POSGRADO
4	05	11	003	DEPARTAMENTO DE DESARROLLO PROFESIONAL
4	05	11	004	DEPARTAMENTO DE DESARROLLO ACADEMICO
4	05	11	005	DEPARTAMENTO DE LABORATORIOS
4	05	11	010	SUBDIRECCION ACADEMICA
4	05	11	011	DIVISION DE CONTADOR PUBLICO
4	05	11	012	DIVISION DE INGENIERIA EN GESTION EMPRESARIAL
4	05	11	013	DIVISION DE INGENIERIA MECATRONICA E INGENIERIA ELECTRONICA
4	05	11	014	DIVISION DE INGENIERIA EN SISTEMAS COMPUTACIONALES

CATÁLOGO DE UNIDAD RESPONSABLE 2024

ORG	DEPCIA	S S/COORD DIREC	DEPTO/ OFNA	DESCRIPCIÓN
4				ORGANISMOS DESCENTRALIZADOS
4	05			INSTITUTO TECNOLOGICO SUPERIOR DE NUEVO CASAS GRANDES
4	05	11		DIRECCION ACADEMICA
4	05	11	015	DIVISION DE INGENIERIA INDUSTRIAL E INGENIERIA ELECTROMECHANICA
4	05	12		DIRECCION DE PLANEACION Y VINCULACION
4	05	12	001	OFICINA DEL C. DIRECTOR DE PLANEACION Y VINCULACION
4	05	12	010	SUBDIRECCION DE VINCULACION Y EXTENSION
4	05	12	011	DIVISION DEL CENTRO DE INCUBACION E INNOVACION EMPRESARIAL
4	05	12	012	DEPARTAMENTO DE COMUNICACION
4	05	12	013	DEPARTAMENTO EXTRA-ESCOLARES
4	05	12	014	DEPARTAMENTO DE VINCULACION
4	05	12	020	SUBDIRECCION DE PLANEACION Y EVALUACION
4	05	12	021	DIVISION DE TELEMATICA
4	05	12	022	DEPARTAMENTO DE SERVICIOS ESCOLARES
4	05	12	023	DEPARTAMENTO DE CALIDAD Y CERTIFICACION
4	05	12	024	DEPARTAMENTO DE INFRAESTRUCTURA
4	05	13		SUBDIRECCION DE SERVICIOS ADMINISTRATIVOS
4	05	13	001	SUBDIRECCION DE SERVICIOS ADMINISTRATIVOS
4	05	13	002	DEPARTAMENTO DE RECURSOS FINANCIEROS
4	05	13	003	DEPARTAMENTO DE RECURSOS MATERIALES
4	05	13	004	DEPARTAMENTO DE RECURSOS HUMANOS
4	06			COLEGIO DE ESTUDIOS CIENTIFICOS Y TECNOLOGICOS DEL ESTADO DE CHIHUAHUA
4	06	00		
4	06	00	001	COLEGIO DE ESTUDIOS CIENTIFICOS Y TECNOLOGICOS DEL ESTADO DE CHIHUAHUA
4	06	01		CENTRO DE EDUCACION MEDIA SUPERIOR A DISTANCIA
4	06	01	001	CENTRO DE EDUCACION MEDIA SUPERIOR A DISTANCIA
4	07			COLEGIO DE EDUCACION PROFESIONAL TECNICA DEL ESTADO DE CHIHUAHUA
4	07	00		
4	07	00	001	COLEGIO DE EDUCACION PROFESIONAL TECNICA DEL ESTADO DE CHIHUAHUA
4	07	00	002	ORGANO INTERNO DE CONTROL
4	07	10		DIRECCION GENERAL
4	07	10	001	OFICINA DEL C. DIRECTOR GENERAL
4	07	10	002	JEFATURA DE PROYECTOS DE FORMACION TECNICA
4	07	10	003	JEFATURA DE PROYECTOS DE PROMOCION Y VINCULACION
4	07	10	010	PLANTELES
4	07	10	011	PLANTEL CUAUHTEMOC
4	07	10	012	PLANTEL CHIHUAHUA I

CATÁLOGO DE UNIDAD RESPONSABLE 2024

ORG	DEPCIA	S S/COORD DIREC	DEPTO/ OFNA	DESCRIPCIÓN
4				ORGANISMOS DESCENTRALIZADOS
4	07			COLEGIO DE EDUCACION PROFESIONAL TECNICA DEL ESTADO DE CHIHUAHUA
4	07	10		DIRECCION GENERAL
4	07	10	013	PLANTEL CHIHUAHUA II
4	07	10	014	PLANTEL JUAREZ I
4	07	10	015	PLANTEL JUAREZ II
4	07	10	016	PLANTEL DELICIAS
4	07	10	017	PLANTEL PARRAL
4	07	10	020	C.A.S.T. CD. JUAREZ
4	07	11		SUBCOORDINACION DE SERVICIOS INSTITUCIONALES
4	07	11	001	OFICINA DEL C. SUBCOORDINADOR DE SERVICIOS INSTITUCIONALES
4	07	11	002	JEFATURA DE PROYECTOS DE CAPACITACION
4	07	12		SUBCOORDINACION DE PLANEACION, PROGRAMACION Y PRESUPUESTACION
4	07	12	001	OFICINA DEL C. SUBCOORDINADOR DE PLANEACION, PROGRAMACION Y PRESUPUESTACION
4	07	12	002	JEFATURA DE PROYECTOS DE PLANEACION
4	07	12	003	JEFATURA DE PROYECTOS DE PROGRAMACION Y PRESUPUESTO
4	07	12	004	JEFATURA DE PROYECTOS DE SERVICIOS ADMINISTRATIVOS
4	07	13		SUBCOORDINACION DE INFORMATICA
4	07	13	001	OFICINA DEL C. SUBCOORDINADOR DE INFORMATICA
4	08			INSTITUTO CHIHUAHUENSE DE EDUCACION PARA LOS ADULTOS
4	08	00		
4	08	00	001	INSTITUTO CHIHUAHUENSE DE EDUCACION PARA LOS ADULTOS
4	08	00	002	ORGANO INTERNO DE CONTROL
4	08	10		DIRECCION GENERAL
4	08	10	001	OFICINA DEL C. DIRECTOR GENERAL
4	08	10	002	DEPARTAMENTO DE PROYECTOS ESTRATEGICOS
4	08	10	003	DEPARTAMENTO DE ADMINISTRACION Y FINANZAS
4	08	10	004	DEPARTAMENTO DE ACREDITACION Y CERTIFICACION
4	08	10	005	DEPARTAMENTO DE INFORMATICA
4	08	10	006	DEPARTAMENTO DE PLANEACION Y EVALUACION
4	08	10	007	DEPARTAMENTO DE SERVICIOS EDUCATIVOS
4	08	11		COORDINACION REGIONAL
4	08	11	001	OFICINA DEL C. COORDINADOR REGIONAL
4	08	12		COORDINACIONES DE ZONA EN CD. JUAREZ
4	08	12	001	COORDINACIONES DE ZONA EN CD. JUAREZ
4	08	13		COORDINACIONES DE ZONA EN CHIHUAHUA
4	08	13	001	COORDINACIONES DE ZONA EN CHIHUAHUA

CATÁLOGO DE UNIDAD RESPONSABLE 2024

ORG	DEPCIA	S S/COORD DIREC	DEPTO/ OFNA	DESCRIPCIÓN
4				ORGANISMOS DESCENTRALIZADOS
4	08			INSTITUTO CHIHUAHUENSE DE EDUCACION PARA LOS ADULTOS
4	08	14		COORDINACIONES DE ZONA
4	08	14	001	COORDINACIONES DE ZONA
4	09			INSTITUTO DE APOYO AL DESARROLLO TECNOLOGICO
4	09	00		INSTITUTO DE APOYO AL DESARROLLO TECNOLOGICO
4	09	00	001	INSTITUTO DE APOYO AL DESARROLLO TECNOLOGICO
4	09	00	002	ORGANO INTERNO DE CONTROL
4	09	10		DIRECCION GENERAL
4	09	10	001	OFICINA DEL C. DIRECTOR GENERAL
4	09	10	002	DEPARTAMENTO DE ASUNTOS JURIDICOS
4	09	11		DIRECCION ADMINISTRATIVA
4	09	11	001	OFICINA DEL C. DIRECTOR ADMINISTRATIVO
4	09	11	002	DEPARTAMENTO DE CONTABILIDAD
4	09	11	003	DEPARTAMENTO DE RECURSOS MATERIALES
4	09	11	004	DEPARTAMENTO DE RECURSOS HUMANOS
4	09	12		DIRECCION ACADEMICA
4	09	12	001	OFICINA DEL C. DIRECTOR ACADEMICO
4	09	12	002	DEPARTAMENTO DE GESTION ACADEMICA Y CONTROL ESCOLAR
4	09	13		DIRECCION DE PLANEACION
4	09	13	001	OFICINA DEL C. DIRECTOR DE PLANEACION
4	09	13	002	DEPARTAMENTO DE PLANEACION
4	09	14		DIRECCION DE VINCULACION TECNOLOGICA
4	09	14	001	OFICINA DEL C. DIRECTOR DE VINCULACION TECNOLOGICA
4	09	14	002	DEPARTAMENTO DE VINCULACION
4	09	15		CENTRO DE ENTRENAMIENTO EN ALTA TECNOLOGIA CD. JUAREZ
4	09	15	001	CENTRO DE ENTRENAMIENTO EN ALTA TECNOLOGIA CD. JUAREZ
4	09	16		CENTRO DE ENTRENAMIENTO EN ALTA TECNOLOGIA CHIHUAHUA
4	09	16	001	CENTRO DE ENTRENAMIENTO EN ALTA TECNOLOGIA CHIHUAHUA
4	09	17		ACCION MOVIL CUAUHEMOC
4	09	17	001	ACCION MOVIL CUAUHEMOC
4	09	18		ACCION MOVIL HIDALGO DEL PARRAL
4	09	18	001	ACCION MOVIL HIDALGO DEL PARRAL
4	10			INSTITUTO DE CAPACITACION PARA EL TRABAJO DEL ESTADO DE CHIHUAHUA
4	10	00		
4	10	00	001	INSTITUTO DE CAPACITACION PARA EL TRABAJO DEL ESTADO DE CHIHUAHUA

CATÁLOGO DE UNIDAD RESPONSABLE 2024

ORG	DEPCIA	S S/COORD DIREC	DEPTO/ OFNA	DESCRIPCIÓN
4				ORGANISMOS DESCENTRALIZADOS
4	11			FOMENTO Y DESARROLLO ARTESANAL DEL ESTADO DE CHIHUAHUA
4	11	00		
4	11	00	001	FOMENTO Y DESARROLLO ARTESANAL DEL ESTADO DE CHIHUAHUA
4	11	00	002	ORGANO INTERNO DE CONTROL
4	11	10		DIRECCION
4	11	10	001	OFICINA DEL C. DIRECTOR
4	11	10	002	DEPARTAMENTO ADMINISTRATIVO
4	11	10	003	DEPARTAMENTO DE COMERCIALIZACION
4	11	10	004	DEPARTAMENTO DE DESARROLLO ARTESANAL
4	11	10	005	DEPARTAMENTO DE FOMENTO Y DIFUSION ARTESANAL
4	12			PARQUE CUMBRES DE MAJALCA
4	12	00		
4	12	00	001	PARQUE CUMBRES DE MAJALCA
4	13			SERVICIOS DE SALUD DE CHIHUAHUA
4	13	00		
4	13	00	001	SERVICIOS DE SALUD DE CHIHUAHUA
4	14			INSTITUTO CHIHUAHUENSE DE SALUD
4	14	00		
4	14	00	001	INSTITUTO CHIHUAHUENSE DE SALUD
4	14	00	002	HOSPITAL CENTRAL DEL ESTADO
4	14	00	003	HOSPITAL INFANTIL DE ESPECIALIDADES DE CHIHUAHUA
4	14	00	004	HOSPITAL DE SALUD MENTAL
4	14	00	005	HOSPITAL CIVIL LIBERTAD
4	14	00	006	HOSPITAL REGIONAL DE DELICIAS
4	14	00	007	HOSPITAL DE GINECO-OBSTETRICIA DE CUAUHEMOC
4	14	00	008	HOSPITAL REGIONAL DE JIMENEZ
4	14	00	009	HOSPITAL GENERAL DE JUAREZ
4	14	00	010	HOSPITAL DE GINECO-OBSTETRICIA DE PARRAL
4	14	00	011	CLINICA RURAL SAN AGUSTIN
4	14	00	012	HOSPITAL REGIONAL DE ALDAMA
4	14	00	013	HOSPITAL DE LA MUJER DE CD. JUAREZ
4	15			DESARROLLO INTEGRAL DE LA FAMILIA DEL ESTADO DE CHIHUAHUA
4	15	00		
4	15	00	001	DESARROLLO INTEGRAL DE LA FAMILIA DEL ESTADO DE CHIHUAHUA
4	15	00	002	ORGANO INTERNO DE CONTROL
4	15	10		DIRECCION GENERAL

CATÁLOGO DE UNIDAD RESPONSABLE 2024

ORG	DEPCIA	S S/COORD DIREC	DEPTO/ OFNA	DESCRIPCIÓN
4				ORGANISMOS DESCENTRALIZADOS
4	15			DESARROLLO INTEGRAL DE LA FAMILIA DEL ESTADO DE CHIHUAHUA
4	15	10	001	OFICINA DEL C. DIRECTOR GENERAL
4	15	11		COORDINACION EJECUTIVA Y DE ATENCION CIUDADANA
4	15	11	001	COORDINACION EJECUTIVA Y DE ATENCION CIUDADANA
4	15	11	002	DEPARTAMENTO DE ATENCION CIUDADANA
4	15	12		COORDINACION JURIDICA
4	15	12	001	COORDINACION JURIDICA
4	15	12	002	DEPARTAMENTO DE SEGUIMIENTO A OBLIGACIONES Y RECOMENDACIONES
4	15	12	003	DEPARTAMENTO JURIDICO
4	15	13		COORDINACION DE PLANEACION Y EVALUACION
4	15	13	001	COORDINACION DE PLANEACION Y EVALUACION
4	15	13	002	DEPARTAMENTO DE INNOVACION Y PLANEACION
4	15	13	003	DEPARTAMENTO DE SEGUIMIENTO Y EVALUACION
4	15	20		PROCURADURIA DE PROTECCION DE NIÑAS Y NIÑOS Y ADOLESCENTES
4	15	20	001	PROCURADURIA DE PROTECCION DE NIÑAS Y NIÑOS Y ADOLESCENTES
4	15	20	002	DEPARTAMENTO DE REGISTRO, REGULACION Y CERTIFICACION DE C.A.S.
4	15	21		COORDINACION DE SERVICIOS INTEGRALES A PERSONAS BAJO TUTELA PUBLICA
4	15	21	001	COORDINACION DE SERVICIOS INTEGRALES A PERSONAS BAJO TUTELA PUBLICA
4	15	21	002	DEPARTAMENTO DE ADOPCIONES Y FAMILIAS DE ACOGIDA
4	15	21	003	CASA CUNA
4	15	21	004	PROGRAMA DE ACOGIMIENTO RESIDENCIAL
4	15	21	005	CENTRO DE ASISTENCIA SOCIAL MIGRANTES CIUDAD JUAREZ
4	15	21	006	DEPARTAMENTO DE REGISTRO, REGULACION Y CERTIFICACION DE C.A.S.
4	15	22		SUBPROCURADURIA ESPECIALIZADA EN ATENCION A NIÑAS, NIÑOS Y ADOLESCENTES
4	15	22	001	SUBPROCURADURIA ESPECIALIZADA EN ATENCION A NIÑAS, NIÑOS Y ADOLESCENTES
4	15	22	002	ASISTENCIA PARA EL CENTRO DE JUSTICIA PARA MUJERES
4	15	23		SUBPROCURADURIA ESPECIALIZADA EN ATENCION A PERSONAS ADULTAS MAYORES
4	15	23	001	SUBPROCURADURIA ESPECIALIZADA EN ATENCION A PERSONAS ADULTAS MAYORES
4	15	23	002	SUBPROCURADURIA ESPECIALIZADA EN ATENCION A PERSONAS EN SITUACION DE DISCAPACIDAD Y DEMAS SUJETOS PREFERENTES DE ASISTENCIA SOCIAL
4	15	24		SUBPROCURADURIA DE PROTECCION AUXILIAR DTO. MORELOS CHIHUAHUA
4	15	24	001	SUBPROCURADURIA DE PROTECCION AUXILIAR DTO. MORELOS CHIHUAHUA
4	15	24	002	DEPARTAMENTO DE INVESTIGACION
4	15	24	003	DEPARTAMENTO DE RESOLUCION
4	15	24	004	DEPARTAMENTO DE SEGUIMIENTO
4	15	25		SUBPROCURADURIA DE PROTECCION AUXILIAR DTO. BRAVOS JUAREZ
4	15	25	001	SUBPROCURADURIA DE PROTECCION AUXILIAR DTO. BRAVOS JUAREZ

CATÁLOGO DE UNIDAD RESPONSABLE 2024

ORG	DEPCIA	S S/COORD DIREC	DEPTO/ OFNA	DESCRIPCIÓN
4				ORGANISMOS DESCENTRALIZADOS
4	15			DESARROLLO INTEGRAL DE LA FAMILIA DEL ESTADO DE CHIHUAHUA
4	15	25		SUBPROCURADURIA DE PROTECCION AUXILIAR DTO. BRAVOS JUAREZ
4	15	25	002	DEPARTAMENTO DE INVESTIGACION
4	15	25	003	DEPARTAMENTO DE RESOLUCION
4	15	25	004	DEPARTAMENTO DE SEGUIMIENTO
4	15	25	005	MODULO DE ATENCION A MIGRANTES
4	15	26		SUBPROCURADURIAS DE PROTECCION AUXILIARES
4	15	26	001	SUBPROCURADURIAS DE PROTECCION AUXILIARES
4	15	26	002	SUBPROCURADURIA DE PROTECCION AUXILIARES MANUEL OJINAGA
4	15	26	003	SUBPROCURADURIA DE PROTECCION AUXILIARES CAMARGO - JIMENEZ
4	15	26	004	SUBPROCURADURIA DE PROTECCION AUXILIARES ANDRES DEL RIO
4	15	26	005	SUBPROCURADURIA DE PROTECCION AUXILIARES GUERRERO - RAYON
4	15	26	006	SUBPROCURADURIA DE PROTECCION AUXILIARES GALEANA
4	15	26	007	SUBPROCURADURIA DE PROTECCION AUXILIARES MINA
4	15	26	008	SUBPROCURADURIA DE PROTECCION AUXILIARES HIDALGO
4	15	26	009	SUBPROCURADURIA DE PROTECCION AUXILIARES BENITO JUAREZ - ARTEAGA
4	15	26	010	SUBPROCURADURIA DE PROTECCION AUXILIARES ABRAHAM GONZALEZ
4	15	30		DIRECCION DE ALIMENTACION Y DESARROLLO COMUNITARIO
4	15	30	001	OFICINA DEL C. DIRECTOR DE ALIMENTACION Y DESARROLLO COMUNITARIO
4	15	30	002	DEPARTAMENTO DE PROGRAMACION Y CONTROL DE PROGRAMAS ALIMENTARIOS
4	15	30	003	DEPARTAMENTO DE SEGUIMIENTO A LA OPERACION DE PROGRAMAS ALIMENTARIOS
4	15	30	004	DEPARTAMENTO DE ORIENTACION ALIMENTARIA
4	15	30	005	DEPARTAMENTO DE DESARROLLO COMUNITARIO
4	15	30	006	DEPARTAMENTO DE ASEGURAMIENTO DE LA CALIDAD
4	15	30	007	CERENAM
4	15	40		DIRECCION DE REHABILITACION
4	15	40	001	OFICINA DEL C. DIRECTOR DE REHABILITACION
4	15	40	002	DEPARTAMENTO ADMINISTRATIVO DE LA RED DE REHABILITACION
4	15	40	003	DEPARTAMENTO DE PRODUCTIVIDAD Y SUPERVISION DE LA RED DE REHABILITACION
4	15	40	004	DEPARTAMENTO OPERATIVO DE LA RED DE REHABILITACION
4	15	40	005	CREE CHIHUAHUA
4	15	40	006	CRIF JUAREZ
4	15	40	007	CRI CUAUHEMOC
4	15	40	008	UBRS
4	15	50		DIRECCION DE ESPARCIMIENTO
4	15	50	001	OFICINA DEL C. DIRECTOR DE ESPARCIMIENTO

CATÁLOGO DE UNIDAD RESPONSABLE 2024

ORG	DEPCIA	S S/COORD DIREC	DEPTO/ OFNA	DESCRIPCIÓN
4				ORGANISMOS DESCENTRALIZADOS
4	15			DESARROLLO INTEGRAL DE LA FAMILIA DEL ESTADO DE CHIHUAHUA
4	15	50		DIRECCION DE ESPARCIMIENTO
4	15	50	002	DEPARTAMENTO DE CONTROL ADMINISTRATIVO DE ESPACIOS
4	15	50	003	PROYECTOS ESPECIALES
4	15	50	004	CENTRO SEMILLA
4	15	50	005	PARQUE INFANTIL
4	15	50	006	ALBERCA
4	15	60		DIRECCION DEL CENTRO ESTATAL DE FORTALECIMIENTO FAMILIAR
4	15	60	001	OFICINA DEL C. DIRECTOR DEL CENTRO ESTATAL DE FORTALECIMIENTO FAMILIAR
4	15	60	002	DEPARTAMENTO EJECUTIVO Y DE VINCULACION INTERINSTITUCIONAL
4	15	60	003	DEPARTAMENTO DE INVESTIGACION, DISEÑO Y CAPACITACION
4	15	60	004	DEPARTAMENTO DE PROMOCION Y PARTICIPACION SOCIAL
4	15	60	005	VOLUNTARIADO
4	15	60	006	CENTRO ESTATAL DE FORTALECIMIENTO FAMILIAR ZONA NORTE
4	15	70		DIRECCION ADMINISTRATIVA
4	15	70	001	OFICINA DEL C. DIRECTOR ADMINISTRATIVO
4	15	70	002	DEPARTAMENTO DE RECURSOS HUMANOS
4	15	70	003	COORDINACION DE RECURSOS MATERIALES
4	15	70	004	DEPARTAMENTO DE CONTABILIDAD Y FINANZAS
4	15	70	005	DEPARTAMENTO DE SISTEMAS
4	15	70	006	DEPARTAMENTO DE COMPRAS
4	16			INSTITUTO CHIHUAHUENSE DE LAS MUJERES
4	16	00		INSTITUTO CHIHUAHUENSE DE LAS MUJERES
4	16	00	001	INSTITUTO CHIHUAHUENSE DE LAS MUJERES
4	16	00	002	ORGANO INTERNO DE CONTROL
4	16	10		DIRECCION GENERAL
4	16	10	001	OFICINA DEL C. DIRECTOR GENERAL
4	16	10	002	DEPARTAMENTO JURIDICO
4	16	11		COORDINACION EJECUTIVA
4	16	11	001	OFICINA DEL C. COORDINADOR EJECUTIVO
4	16	11	002	DEPARTAMENTO DE INSTITUCIONALIZACION DE LA PERSPECTIVA DE GENERO
4	16	11	003	DEPARTAMENTO DE SUPERVISION Y ASESORIA A CENTROS DE ATENCION
4	16	11	004	DEPARTAMENTO DE EDUCACION Y SENSIBILIZACION EN GENERO
4	16	11	005	DEPARTAMENTO DE GESTION Y CONTROL DE RECURSOS FEDERALES
4	16	12		COORDINACION ADMINISTRATIVA
4	16	12	001	OFICINA DEL C. COORDINADOR ADMINISTRATIVO

CATÁLOGO DE UNIDAD RESPONSABLE 2024

ORG	DEPCIA	S S/COORD DIREC	DEPTO/ OFNA	DESCRIPCIÓN
4				ORGANISMOS DESCENTRALIZADOS
4	16			INSTITUTO CHIHUAHUENSE DE LAS MUJERES
4	16	12		COORDINACION ADMINISTRATIVA
4	16	12	002	DEPARTAMENTO DE RECURSOS HUMANOS
4	16	12	003	DEPARTAMENTO DE RECURSOS FINANCIEROS
4	16	12	004	DEPARTAMENTO DE RECURSOS MATERIALES
4	17			CONSEJO ESTATAL DE POBLACION
4	17	00		
4	17	00	001	CONSEJO ESTATAL DE POBLACION
4	18			UNIVERSIDAD AUTONOMA DE CHIHUAHUA
4	18	00		UNIVERSIDAD AUTONOMA DE CHIHUAHUA
4	18	00	001	UNIVERSIDAD AUTONOMA DE CHIHUAHUA
4	18	01		UNIVERSIDAD AUTONOMA DE CHIHUAHUA EXTENSION CD. CUAUHTEMOC
4	18	01	001	UNIVERSIDAD AUTONOMA DE CHIHUAHUA EXTENSION CD. CUAUHTEMOC
4	18	02		UNIVERSIDAD AUTONOMA DE CHIHUAHUA EXTENSION CD. CAMARGO
4	18	02	001	UNIVERSIDAD AUTONOMA DE CHIHUAHUA EXTENSION CD. CAMARGO
4	18	03		UNIVERSIDAD AUTONOMA DE CHIHUAHUA EXTENSION CD. DELICIAS
4	18	03	001	UNIVERSIDAD AUTONOMA DE CHIHUAHUA EXTENSION CD. DELICIAS
4	19			UNIVERSIDAD AUTONOMA DE CD. JUAREZ
4	19	00		
4	19	00	001	UNIVERSIDAD AUTONOMA DE CD. JUAREZ
4	20			PROMOTORA PARA EL DESARROLLO ECONOMICO DE CHIHUAHUA
4	20	00		
4	20	00	001	PROMOTORA PARA EL DESARROLLO ECONOMICO DE CHIHUAHUA
4	20	00	002	ORGANO INTERNO DE CONTROL
4	20	01		COORDINADOR GENERAL
4	20	01	001	OFICINA DEL C. COORDINADOR GENERAL
4	20	01	002	UNIDAD JURIDICA
4	20	01	003	UNIDAD DE ADMINISTRACION
4	20	01	004	UNIDAD DE ATENCION A USUARIOS
4	20	01	005	UNIDAD DE INGENIERIA, OPERACION Y MANTENIMIENTO
4	20	01	006	UNIDAD DE PROMOCION
4	21			PENSIONES CIVILES DEL ESTADO DE CHIHUAHUA
4	21	00		
4	21	00	001	PENSIONES CIVILES DEL ESTADO DE CHIHUAHUA
4	21	01		DIRECCION GENERAL

CATÁLOGO DE UNIDAD RESPONSABLE 2024

ORG	DEPCIA	S S/COORD DIREC	DEPTO/ OFNA	DESCRIPCIÓN
4				ORGANISMOS DESCENTRALIZADOS
4	21			PENSIONES CIVILES DEL ESTADO DE CHIHUAHUA
4	21	01		DIRECCION GENERAL
4	21	01	001	OFICINA DEL C. DIRECTOR GENERAL
4	21	01	002	ORGANO INTERNO DE CONTROL
4	21	02		COORDINACION DE PLANEACION Y EVALUACION DE PROYECTOS
4	21	02	001	OFICINA DEL C. COORDINADOR DE PLANEACION Y EVALUACION DE PROYECTOS
4	21	04		COORDINACION DE VINCULACION INSTITUCIONAL
4	21	04	001	OFICINA DEL C. COORDINADOR DE VINCULACION INSTITUCIONAL
4	21	05		COORDINACION JURIDICA
4	21	05	001	OFICINA DEL C. COORDINADOR JURIDICO
4	21	10		DIRECCION DE FINANZAS
4	21	10	001	OFICINA DEL C. DIRECTOR DE FINANZAS
4	21	10	002	DEPARTAMENTO DE EGRESOS
4	21	10	003	DEPARTAMENTO DE INGRESOS
4	21	10	004	DEPARTAMENTO DE TESORERIA
4	21	10	005	DEPARTAMENTO DE CONTABILIDAD
4	21	20		DIRECCION DE PRESTACIONES ECONOMICAS
4	21	20	001	OFICINA DEL C. DIRECTOR DE PRESTACIONES ECONOMICAS
4	21	20	002	DEPARTAMENTO DE AFILIACION Y VIGENCIA
4	21	20	003	DEPARTAMENTO DE PRESTAMOS
4	21	20	004	DEPARTAMENTO DE JUBILADOS Y PENSIONADOS
4	21	30		DIRECCION MEDICA
4	21	30	001	OFICINA DEL C. DIRECTOR MEDICO
4	21	30	002	DEPARTAMENTO DE PLANEACION Y SUPERVISION
4	21	30	004	DEPARTAMENTO DE MEDICINA DEL TRABAJO
4	21	30	005	DEPARTAMENTO DE SERVICIOS SUBROGADOS
4	21	30	010	DELEGACIONES
4	21	30	011	DELEGACION CHIHUAHUA
4	21	30	012	DELEGACION CUAUHEMOC
4	21	30	013	DELEGACION DELICIAS
4	21	30	014	DELEGACION JUAREZ
4	21	30	015	DELEGACION PARRAL
4	21	40		DIRECCION DE ADMINISTRACION
4	21	40	001	OFICINA DEL C. DIRECTOR DE ADMINISTRACION
4	21	40	002	DEPARTAMENTO DE RECURSOS MATERIALES Y SERVICIOS
4	21	40	003	DEPARTAMENTO DE RECURSOS HUMANOS

CATÁLOGO DE UNIDAD RESPONSABLE 2024

ORG	DEPCIA	S S/COORD DIREC	DEPTO/ OFNA	DESCRIPCIÓN
4				ORGANISMOS DESCENTRALIZADOS
4	21			PENSIONES CIVILES DEL ESTADO DE CHIHUAHUA
4	21	40		DIRECCION DE ADMINISTRACION
4	21	40	004	DEPARTAMENTO DE ORGANIZACION Y SISTEMAS
4	21	40	005	DEPARTAMENTO DE FARMACIA Y ALMACEN
4	22			JUNTA CENTRAL DE AGUA Y SANEAMIENTO
4	22	00		JUNTA CENTRAL DE AGUA Y SANEAMIENTO
4	22	00	001	JUNTA CENTRAL DE AGUA Y SANEAMIENTO
4	22	00	002	ORGANO INTERNO DE CONTROL
4	22	10		DIRECCION EJECUTIVA
4	22	10	001	OFICINA DEL C. DIRECTOR EJECUTIVO
4	22	11		COORDINACION DE COSTOS Y LICITACIONES
4	22	11	001	OFICINA DEL C. COORDINADOR DE COSTOS Y LICITACIONES
4	22	12		DIRECCION JURIDICA
4	22	12	001	OFICINA DEL C. DIRECTOR JURIDICO
4	22	13		SECRETARIA TECNICA
4	22	13	001	OFICINA DEL C. SECRETARIO TECNICO
4	22	20		DIRECCION FINANCIERA
4	22	20	001	OFICINA DEL C. DIRECTOR FINANCIERO
4	22	20	002	DEPARTAMENTO DE CONTABILIDAD
4	22	20	003	DEPARTAMENTO DE RECURSOS HUMANOS
4	22	20	004	DEPARTAMENTO DE CONTABILIDAD DE PROGRAMAS
4	22	20	005	DEPARTAMENTO DE INFORMATICA
4	22	20	006	DEPARTAMENTO DE ADMINISTRATIVO
4	22	20	007	DEPARTAMENTO DE EVALUACION Y DESEMPEÑO
4	22	30		DIRECCION DE OPERACION REGIONAL
4	22	30	001	OFICINA DEL C. DIRECTOR DE OPERACION REGIONAL
4	22	30	002	DEPARTAMENTO DE ATENCION REGIONAL
4	22	30	003	DEPARTAMENTO DE APOYO A ORGANISMOS
4	22	30	004	DEPARTAMENTO DE CALIDAD DE AGUA
4	22	40		DIRECCION TECNICA
4	22	40	001	OFICINA C. DIRECTOR TECNICO
4	22	41		SUBDIRECCION DE ESTUDIOS Y PROYECTOS
4	22	41	001	OFICINA C. SUBDIRECTOR DE ESTUDIOS Y PROYECTOS
4	22	41	002	DEPARTAMENTO DE PLANEACION Y EVALUACION
4	22	41	003	DEPARTAMENTO DE SANEAMIENTO
4	22	41	004	DEPARTAMENTO DE FUENTES DE ABASTECIMIENTO

CATÁLOGO DE UNIDAD RESPONSABLE 2024

ORG	DEPCIA	S S/COORD DIREC	DEPTO/ OFNA	DESCRIPCIÓN
4				ORGANISMOS DESCENTRALIZADOS
4	22			JUNTA CENTRAL DE AGUA Y SANEAMIENTO
4	22	41		SUBDIRECCION DE ESTUDIOS Y PROYECTOS
4	22	41	005	DEPARTAMENTO DE GEOLOGIA Y GEOHIDROLOGIA
4	22	41	006	DEPARTAMENTO DE AGUA POTABLE Y ALCANTARILLADO
4	22	42		SUBDIRECCION DE CONSTRUCCION
4	22	42	001	OFICINA DEL C. SUBDIRECTOR DE CONSTRUCCION
4	23			COMITE DE PLANEACION PARA EL DESARROLLO DEL ESTADO DE CHIHUAHUA (COPLADE)
4	23	00		
4	23	00	001	COMITE DE PLANEACION PARA EL DESARROLLO DEL ESTADO DE CHIHUAHUA (COPLADE)
4	24			ESCUELA NORMAL SUPERIOR PROFR. JOSE E. MEDRANO R.
4	24	00		
4	24	00	001	ESCUELA NORMAL SUPERIOR PROFR. JOSE E. MEDRANO R.
4	24	00	002	ORGANO INTERNO DE CONTROL
4	24	01		DIRECCION
4	24	01	001	OFICINA DEL C. DIRECTOR
4	24	01	002	DEPARTAMENTO DE PLANEACION
4	24	01	003	COORDINACIONES ESCOLARIZADAS
4	24	01	004	COORDINACIONES MIXTAS
4	24	01	010	SUBDIRECCION ADMINISTRATIVA
4	24	01	011	SUBDIRECCION ADMINISTRATIVA
4	24	01	012	DEPARTAMENTO DE FINANZAS Y CONTABILIDAD
4	24	01	013	DEPARTAMENTO DE RECURSOS HUMANOS
4	24	01	014	DEPARTAMENTO DE RECURSOS MATERIALES Y OBRAS
4	24	01	015	DEPARTAMENTO DE INFORMATICA Y SISTEMAS
4	24	01	016	DEPARTAMENTO JURIDICO
4	24	01	017	DEPARTAMENTO DE SEGUIMIENTO A OBLIGACIONES Y OBSERVACIONES
4	24	01	020	SUBDIRECCION ACADEMICA
4	24	01	021	SUBDIRECCION ACADEMICA
4	24	01	022	DEPARTAMENTO DE INVESTIGACION Y POSTGRADO
4	24	01	023	DEPARTAMENTO DE SERVICIOS ESCOLARES
4	24	01	024	DEPARTAMENTO DE FORMACION CONTINUA Y DIPLOMADOS
4	24	01	025	DEPARTAMENTO DE VINCULACION Y DIFUSION
4	24	01	026	DEPARTAMENTO DE TUTORIAS, SEGUIMIENTO Y EVALUACION
4	24	01	027	DEPARTAMENTO DE TRABAJO SOCIAL Y ATENCION A ESTUDIANTES
4	24	01	028	DEPARTAMENTO DE EDUCACION A DISTANCIA
4	25			INSTITUTO CHIHUAHUENSE DEL DEPORTE Y CULTURA FISICA

CATÁLOGO DE UNIDAD RESPONSABLE 2024

ORG	DEPCIA	S S/COORD DIREC	DEPTO/ OFNA	DESCRIPCIÓN
4				ORGANISMOS DESCENTRALIZADOS
4	25			INSTITUTO CHIHUAHUENSE DEL DEPORTE Y CULTURA FISICA
4	25	00		
4	25	00	001	INSTITUTO CHIHUAHUENSE DEL DEPORTE Y CULTURA FISICA
4	25	00	002	ORGANO INTERNO DE CONTROL
4	25	10		DIRECCION
4	25	10	001	DIRECCION
4	25	10	002	DELEGACION CD. JUAREZ
4	25	10	003	DEPARTAMENTO DE PLANEACION, CALIDAD Y ESTADISTICA
4	25	10	004	DEPARTAMENTO DE NORMATIVIDAD Y ASUNTOS JURIDICOS
4	25	10	005	DEPARTAMENTO DE COMUNICACION Y MERCADOTECNIA
4	25	11		SUBDIRECCION DE CULTURA FISICA
4	25	11	001	SUBDIRECCION DE CULTURA FISICA
4	25	11	002	DEPARTAMENTO DE ACTIVACION FISICA Y RECREACION
4	25	11	003	DEPARTAMENTO DE EVENTOS DEPORTIVOS
4	25	11	004	DEPARTAMENTO DE DELEGACIONES Y ESCUELAS DE INICIACION DEPORTIVA
4	25	12		SUBDIRECCION DEL DESARROLLO DEL DEPORTE
4	25	12	001	SUBDIRECCION DEL DESARROLLO DEL DEPORTE
4	25	12	002	DEPARTAMENTO DE ASOCIACIONES Y MUNICIPIOS
4	25	12	003	DEPARTAMENTO DE RENDIMIENTO Y TALENTOS DEPORTIVOS
4	25	12	004	DEPARTAMENTO DE EVALUACION Y CAPACITACION PARA ENTRENADORES Y ATLETAS
4	25	13		SUBDIRECCION DE INFRAESTRUCTURA DEPORTIVA
4	25	13	001	SUBDIRECCION DE INFRAESTRUCTURA DEPORTIVA
4	25	13	002	DEPARTAMENTO DE MANTENIMIENTO Y CONSERVACION
4	25	13	003	DEPARTAMENTO DE OBRAS E INFRAESTRUCTURA
4	25	13	004	DEPARTAMENTO DE PROGRAMACION Y CONTROL
4	25	14		SUBDIRECCION ADMINISTRATIVA
4	25	14	001	SUBDIRECCION ADMINISTRATIVA
4	25	14	002	DEPARTAMENTO DE RECURSOS MATERIALES Y SERVICIOS
4	25	14	003	DEPARTAMENTO DE RECURSOS HUMANOS
4	25	14	004	DEPARTAMENTO DE RECURSOS FINANCIEROS
4	26			INSTITUTO CHIHUAHUENSE DE LA JUVENTUD
4	26	00		
4	26	00	001	INSTITUTO CHIHUAHUENSE DE LA JUVENTUD
4	26	00	002	ORGANO INTERNO DE CONTROL
4	26	10		DIRECCION GENERAL
4	26	10	001	OFICINA DEL C. DIRECTOR GENERAL

CATÁLOGO DE UNIDAD RESPONSABLE 2024

ORG	DEPCIA	S S/COORD DIREC	DEPTO/ OFNA	DESCRIPCIÓN
4				ORGANISMOS DESCENTRALIZADOS
4	26			INSTITUTO CHIHUAHUENSE DE LA JUVENTUD
4	26	11		SUBDIRECCION OPERATIVA
4	26	11	001	SUBDIRECCION OPERATIVA
4	26	11	002	DEPARTAMENTO DE ATENCION A LA JUVENTUD
4	26	11	004	DEPARTAMENTO DE ATENCION A LA JUVENTUD ZONA NORTE
4	26	11	005	DEPARTAMENTO DE TRANSVERSALIZACION DE LA PERSPECTIVA DE JUVENTUDES
4	26	11	006	DEPARTAMENTO DE VINCULACION CON MUNICIPIOS
4	26	12		SUBDIRECCION ADMINISTRATIVA
4	26	12	001	SUBDIRECCION ADMINISTRATIVA
4	26	12	003	DEPARTAMENTO DE RECURSOS FINANCIEROS
4	27			JUNTA DE ASISTENCIA SOCIAL PRIVADA DEL ESTADO DE CHIHUAHUA
4	27	00		
4	27	00	001	JUNTA DE ASISTENCIA SOCIAL PRIVADA DEL ESTADO DE CHIHUAHUA
4	27	00	002	ORGANO INTERNO DE CONTROL
4	27	01		DIRECCION GENERAL
4	27	01	001	OFICINA DEL C. DIRECTOR GENERAL
4	27	01	002	UNIDAD JURIDICA
4	27	01	003	UNIDAD DE ADMINISTRACION
4	27	01	004	UNIDAD DE VINCULACION
4	27	01	005	UNIDAD DE FOMENTO
4	27	01	006	UNIDAD DE DESARROLLO Y COMUNICACION
4	28			EL COLEGIO DE CHIHUAHUA
4	28	00		
4	28	00	001	EL COLEGIO DE CHIHUAHUA
4	28	00	002	ORGANO INTERNO DE CONTROL
4	28	10		DIRECCION GENERAL
4	28	10	001	OFICINA DEL C. DIRECTOR GENERAL
4	28	11		SECRETARIA GENERAL
4	28	11	001	SECRETARIA GENERAL
4	28	11	002	COORDINACION ADMINISTRATIVA
4	28	11	003	COORDINACION ACADEMICA
4	29			INSTITUTO DE INNOVACION Y COMPETITIVIDAD
4	29	00		
4	29	00	001	INSTITUTO DE INNOVACION Y COMPETITIVIDAD
4	29	00	002	ORGANO INTERNO DE CONTROL
4	29	10		DIRECCION GENERAL

CATÁLOGO DE UNIDAD RESPONSABLE 2024

ORG	DEPCIA	S S/COORD DIREC	DEPTO/ OFNA	DESCRIPCIÓN
4				ORGANISMOS DESCENTRALIZADOS
4	29			INSTITUTO DE INNOVACION Y COMPETITIVIDAD
4	29	10	001	OFICINA DEL C. DIRECTOR GENERAL
4	29	10	002	DEPARTAMENTO DE ADMINISTRACION Y PLANEACION ESTRATEGICA
4	29	10	004	DEPARTAMENTO DE INVESTIGACION Y DESARROLLO
4	29	10	005	DEPARTAMENTO DE INNOVACION Y EMPRENDIMIENTO
4	29	10	006	DEPARTAMENTO DE VINCULACION Y ASUNTOS JURIDICOS
4	30			INSTITUTO CHIHUAHUENSE DE INFRAESTRUCTURA FISICA EDUCATIVA
4	30	00		
4	30	00	001	INSTITUTO CHIHUAHUENSE DE INFRAESTRUCTURA FISICA EDUCATIVA
4	30	00	002	ORGANO INTERNO DE CONTROL
4	30	10		DIRECCION GENERAL
4	30	10	001	OFICINA DEL C. DIRECTOR GENERAL
4	30	10	002	SECRETARIA TECNICA
4	30	20		COORDINACION DE OPERACIONES
4	30	20	001	COORDINACION DE OPERACIONES
4	30	20	002	DELEGACION INFE NORTE
4	30	20	003	DEPARTAMENTO DE ADMINISTRACION DE OBRA Y FINIQUITO Y AUDITORIA
4	30	20	004	DEPARTAMENTO DE VINCULACION
4	30	21		DIRECCION DE PLANEACION
4	30	21	001	OFICINA DEL C. DIRECTOR DE PLANEACION
4	30	21	002	DEPARTAMENTO DE PROYECTOS
4	30	21	003	DEPARTAMENTO DE PLANEACION
4	30	22		DIRECCION DE CONSTRUCCION
4	30	22	001	OFICINA DEL C. DIRECTOR DE CONSTRUCCION
4	30	22	002	DEPARTAMENTO DE CONTROL DE OBRA
4	30	22	003	DEPARTAMENTO DE ESTIMACIONES
4	30	30		DIRECCION JURIDICA
4	30	30	001	OFICINA DEL C. DIRECTOR JURIDICO
4	30	30	002	DEPARTAMENTO JURIDICO
4	30	30	003	DEPARTAMENTO DE LICITACIONES
4	30	40		DIRECCION DE ADMINISTRACION Y FINANZAS
4	30	40	001	OFICINA DEL C. DIRECTOR DE ADMINISTRACION Y FINANZAS
4	30	40	002	DEPARTAMENTO ADMINISTRATIVO
4	30	40	003	DEPARTAMENTO DE ALMACEN Y MATERIALES
4	31			UNIVERSIDAD POLITECNICA DE CHIHUAHUA
4	31	00		

CATÁLOGO DE UNIDAD RESPONSABLE 2024

ORG	DEPCIA	S S/COORD DIREC	DEPTO/ OFNA	DESCRIPCIÓN
4				ORGANISMOS DESCENTRALIZADOS
4	31			UNIVERSIDAD POLITECNICA DE CHIHUAHUA
4	31	00	001	UNIVERSIDAD POLITECNICA DE CHIHUAHUA
4	31	00	002	ORGANO INTERNO DE CONTROL
4	31	10		RECTORIA
4	31	10	001	OFICINA DEL C. RECTOR
4	31	11		SECRETARIA ACADEMICA
4	31	11	001	OFICINA DEL C. SECRETARIO ACADEMICO
4	31	11	002	DEPARTAMENTO DE DESARROLLO ACADEMICO
4	31	11	003	DEPARTAMENTO DE SERVICIOS ESCOLARES
4	31	12		DIRECCION DE PROGRAMA ACADEMICO 1
4	31	12	001	OFICINA DEL C. DIRECTOR DE PROGRAMA ACADEMICO 1
4	31	13		DIRECCION DE PROGRAMA ACADEMICO 2
4	31	13	001	OFICINA DEL C. DIRECTOR DE PROGRAMA ACADEMICO 2
4	31	14		SECRETARIA ADMINISTRATIVA
4	31	14	001	OFICINA DEL C. SECRETARIO ADMINISTRATIVO
4	31	14	002	DEPARTAMENTO DE RECURSOS FINANCIEROS
4	31	14	003	DEPARTAMENTO DE RECURSOS HUMANOS
4	31	15		DIRECCION DE DIVISION DE VINCULACION
4	31	15	001	OFICINA DEL C. DIRECTOR DE DIVISION DE VINCULACION
4	31	15	002	DEPARTAMENTO DE EXTENSION UNIVERSITARIA
4	31	16		DIRECCION DE DIVISION DE PLANEACION Y EVALUACION
4	31	16	001	OFICINA DEL C. DIRECTOR DE DIVISION DE PLANEACION Y EVALUACION
4	31	16	002	DEPARTAMENTO DE SISTEMAS
4	31	16	003	DEPARTAMENTO DE INFRAESTRUCTURA Y MANTENIMIENTO
4	32			UNIVERSIDAD TECNOLOGICA DE LA TARAHUMARA
4	32	00		
4	32	00	001	UNIVERSIDAD TECNOLOGICA DE LA TARAHUMARA
4	32	00	002	ORGANO INTERNO DE CONTROL
4	32	10		RECTORIA
4	32	10	001	OFICINA DEL C. RECTOR
4	32	10	002	DEPARTAMENTO DE VINCULACION
4	32	11		DIRECCION ACADEMICA
4	32	11	001	OFICINA DEL C. DIRECTOR ACADEMICO
4	32	11	002	DEPARTAMENTO DE MANEJO FORESTAL SUSTENTABLE
4	32	11	003	DEPARTAMENTO DE TURISMO
4	32	11	004	DEPARTAMENTO DE TECNOLOGIA AMBIENTAL

CATÁLOGO DE UNIDAD RESPONSABLE 2024

ORG	DEPCIA	S S/COORD DIREC	DEPTO/ OFNA	DESCRIPCIÓN
4				ORGANISMOS DESCENTRALIZADOS
4	32			UNIVERSIDAD TECNOLÓGICA DE LA TARAHUMARA
4	32	11		DIRECCION ACADEMICA
4	32	11	005	DEPARTAMENTO DE AGRICULTURA SUSTENTABLE Y PROTEGIDA
4	32	11	006	DEPARTAMENTO DE SERVICIOS ESCOLARES
4	32	12		SUBDIRECCION DE PLANEACION Y EVALUACION
4	32	12	001	OFICINA DEL C. SUBDIRECTOR DE PLANEACION Y EVALUACION
4	32	12	002	DEPARTAMENTO DE GESTION DE CALIDAD
4	32	13		DIRECCION ADMINISTRATIVA
4	32	13	001	OFICINA DEL C. DIRECTOR ADMINISTRATIVO
4	32	13	002	DEPARTAMENTO DE CONTABILIDAD
4	32	13	003	DEPARTAMENTO DE RECURSOS HUMANOS
4	33			UNIVERSIDAD TECNOLÓGICA DE PARRAL
4	33	00		UNIVERSIDAD TECNOLÓGICA DE PARRAL
4	33	00	001	UNIVERSIDAD TECNOLÓGICA DE PARRAL
4	33	00	002	ORGANO INTERNO DE CONTROL
4	33	10		RECTORIA
4	33	10	001	OFICINA DEL C. RECTOR
4	33	11		DIRECCION ACADEMICA
4	33	11	001	OFICINA DEL C. DIRECTOR ACADEMICO
4	33	11	002	SUBDIRECCION DE INVESTIGACION, INNOVACION Y DESARROLLO ACADEMICO
4	33	11	003	SUBDIRECCION ACADEMICA
4	33	11	004	DEPARTAMENTO DE SISTEMAS PRODUCTIVOS
4	33	11	005	DEPARTAMENTO DE TECNOLOGIAS DE LA INFORMACION
4	33	12		DIRECCION DE VINCULACION
4	33	12	001	OFICINA DEL C. DIRECTOR DE VINCULACION
4	33	13		DIRECCION DE PLANEACION
4	33	13	001	OFICINA DEL C. DIRECTOR DE PLANEACION
4	33	13	002	SUBDIRECCION DE PLANEACION
4	33	14		DIRECCION ADMINISTRATIVA
4	33	14	001	OFICINA DEL C. DIRECTOR ADMINISTRATIVO
4	33	14	002	SUBDIRECCION ADMINISTRATIVA
4	33	14	003	DEPARTAMENTO DE MANTENIMIENTO Y SERVICIOS GENERALES
4	34			UNIVERSIDAD PEDAGÓGICA NACIONAL DEL ESTADO DE CHIHUAHUA
4	34	00		
4	34	00	001	UNIVERSIDAD PEDAGÓGICA NACIONAL DEL ESTADO DE CHIHUAHUA

CATÁLOGO DE UNIDAD RESPONSABLE 2024

ORG	DEPCIA	S S/COORD DIREC	DEPTO/ OFNA	DESCRIPCIÓN
4				ORGANISMOS DESCENTRALIZADOS
4	34			UNIVERSIDAD PEDAGOGICA NACIONAL DEL ESTADO DE CHIHUAHUA
4	34	00		
4	34	00	002	ORGANO INTERNO DE CONTROL
4	34	10		RECTORIA
4	34	10	001	OFICINA DEL C. RECTOR
4	34	11		SECRETARIA ACADEMICA
4	34	11	001	OFICINA DEL C. SECRETARIO ACADEMICO
4	34	12		SECRETARIA ADMINISTRATIVA
4	34	12	001	OFICINA DEL C. SECRETARIO ADMINISTRATIVO
4	34	13		CAMPUS CAMARGO
4	34	13	001	CAMPUS CAMARGO
4	34	14		CAMPUS CHIHUAHUA
4	34	14	001	CAMPUS CHIHUAHUA
4	34	15		CAMPUS CREEL
4	34	15	001	CAMPUS CREEL
4	34	16		CAMPUS CUAUHEMOC
4	34	16	001	CAMPUS CUAUHEMOC
4	34	17		CAMPUS DELICIAS
4	34	17	001	CAMPUS DELICIAS
4	34	18		CAMPUS GUACHOCHI
4	34	18	001	CAMPUS GUACHOCHI
4	34	19		CAMPUS GUADALUPE Y CALVO
4	34	19	001	CAMPUS GUADALUPE Y CALVO
4	34	20		CAMPUS JUAREZ
4	34	20	001	CAMPUS JUAREZ
4	34	21		CAMPUS MADERA
4	34	21	001	CAMPUS MADERA
4	34	22		CAMPUS NUEVO CASAS GRANDES
4	34	22	001	CAMPUS NUEVO CASAS GRANDES
4	34	23		CAMPUS PARRAL
4	34	23	001	CAMPUS PARRAL
4	34	24		CENTRO DE ESTUDIOS Y EDUCACION VIRTUAL
4	34	24	001	CENTRO DE ESTUDIOS Y EDUCACION VIRTUAL
4	35			UNIVERSIDAD TECNOLOGICA DE LA BABICORA
4	35	00		

CATÁLOGO DE UNIDAD RESPONSABLE 2024

ORG	DEPCIA	S S/COORD DIREC	DEPTO/ OFNA	DESCRIPCIÓN
4				ORGANISMOS DESCENTRALIZADOS
4	35			UNIVERSIDAD TECNOLÓGICA DE LA BABICORA
4	35	00		
4	35	00	001	UNIVERSIDAD TECNOLÓGICA DE LA BABICORA
4	36			COMISION ESTATAL DE VIVIENDA, SUELO E INFRAESTRUCTURA DE CHIHUAHUA
4	36	00		
4	36	00	001	COMISION ESTATAL DE VIVIENDA, SUELO E INFRAESTRUCTURA DE CHIHUAHUA
4	37			UNIVERSIDAD TECNOLÓGICA DE PAQUIME
4	37	00		
4	37	00	001	UNIVERSIDAD TECNOLÓGICA DE PAQUIME
4	37	00	002	ORGANO INTERNO DE CONTROL
4	37	10		RECTORIA
4	37	10	001	OFICINA DEL C. DIRECTOR RECTOR
4	37	11		DIRECCION DE PLANEACION Y EVALUACION
4	37	11	001	OFICINA DEL C. DIRECTOR DE PLANEACION Y EVALUACION
4	37	11	002	DEPARTAMENTO DE DESARROLLO DE NEGOCIOS
4	37	11	003	DEPARTAMENTO DE AGRICULTURA SUSTENTABLE Y PROTEGIDA
4	37	12		DIRECCION DE VINCULACION
4	37	12	001	OFICINA DEL C. DIRECTOR DE VINCULACION
4	37	12	002	DEPARTAMENTO DE TECNOLOGIAS DE LA INFORMACION Y COMUNICACION
4	37	12	003	DEPARTAMENTO DE SERVICIOS ESCOLARES
4	37	13		DIRECCION DE ADMINISTRACION Y FINANZAS
4	37	13	001	OFICINA DEL C. DIRECTOR DE ADMINISTRACION Y FINANZAS
4	37	13	002	DEPARTAMENTO DE RECURSOS HUMANOS
4	37	13	003	DEPARTAMENTO DE RECURSOS FINANCIEROS
4	38			UNIVERSIDAD TECNOLÓGICA DE CAMARGO
4	38	00		UNIVERSIDAD TECNOLÓGICA DE CAMARGO
4	38	00	001	UNIVERSIDAD TECNOLÓGICA DE CAMARGO
4	38	00	002	ORGANO INTERNO DE CONTROL
4	38	10		RECTORIA
4	38	10	001	OFICINA DEL C. RECTOR
4	38	10	002	DEPARTAMENTO DE VINCULACION
4	38	11		DIRECCION ACADEMICA
4	38	11	001	OFICINA DEL C. DIRECTOR ACADEMICO
4	38	11	010	SUBDIRECCION ACADEMICA UNIDAD CAMARGO
4	38	11	011	DEPARTAMENTO DE SERVICIOS ESTUDIANTILES
4	38	11	012	DEPARTAMENTO DE SERVICIOS ESCOLARES

CATÁLOGO DE UNIDAD RESPONSABLE 2024

ORG	DEPCIA	S S/COORD DIREC	DEPTO/ OFNA	DESCRIPCIÓN
4				ORGANISMOS DESCENTRALIZADOS
4	38			UNIVERSIDAD TECNOLOGICA DE CAMARGO
4	38	11		DIRECCION ACADEMICA
4	38	11	013	DEPARTAMENTO DE DESARROLLO DE NEGOCIOS Y TURISMO
4	38	11	014	DEPARTAMENTO DE MECATRONICA
4	38	11	015	DEPARTAMENTO DE UNIDAD ACADEMICA JIMENEZ
4	38	12		DIRECCION DE ADMINISTRACION Y FINANZAS
4	38	12	001	OFICINA DEL C. DIRECTOR DE ADMINISTRACION Y FINANZAS
4	38	12	010	SUBDIRECCION UNIDAD MEOQUI
4	38	12	011	DEPARTAMENTO DE UNIDAD MEOQUI
4	38	12	012	DEPARTAMENTO DE CONTABILIDAD Y FINANZAS
4	38	12	013	DEPARTAMENTO DE PLANEACION Y EVALUACION
4	38	12	014	DEPARTAMENTO DE RECURSOS HUMANOS
4	38	12	015	DEPARTAMENTO DE SISTEMAS
4	39			UNIVERSIDAD TECNOLOGICA DE CHIHUAHUA SUR
4	39	00		
4	39	00	001	UNIVERSIDAD TECNOLOGICA DE CHIHUAHUA SUR
4	39	00	002	ORGANO INTERNO DE CONTROL
4	39	10		RECTORIA
4	39	10	001	RECTORIA
4	39	11		DIRECCION ACADEMICA
4	39	11	001	OFICINA DEL C. DIRECTOR ACADEMICO
4	39	11	002	DEPARTAMENTO DE LOGISTICA
4	39	11	003	DEPARTAMENTO DE SERVICIOS ESCOLARES
4	39	11	004	DEPARTAMENTO DE GASTRONOMIA
4	39	11	005	DEPARTAMENTO DE NANOTECNOLOGIA Y MECATRONICA
4	39	12		DIRECCION DE ADMINISTRACION Y FINANZAS
4	39	12	001	OFICINA DEL C. DIRECTOR DE ADMINISTRACION Y FINANZAS
4	39	12	002	DEPARTAMENTO DE RECURSOS HUMANOS
4	39	12	003	DEPARTAMENTO DE FINANZAS
4	39	13		SUBDIRECCION DE VINCULACION
4	39	13	001	SUBDIRECCION DE VINCULACION
4	39	14		SUBDIRECCION DE PLANEACION
4	39	14	001	SUBDIRECCION DE PLANEACION
4	40			SUBSISTEMA DE PREPARATORIA ABIERTA Y TELEBACHILLERATO DEL ESTADO DE CHIHUAHUA
4	40	00		

CATÁLOGO DE UNIDAD RESPONSABLE 2024

ORG	DEPCIA	S S/COORD DIREC	DEPTO/ OFNA	DESCRIPCIÓN
4				ORGANISMOS DESCENTRALIZADOS
4	40			SUBSISTEMA DE PREPARATORIA ABIERTA Y TELEBACHILLERATO DEL ESTADO DE CHIHUAHUA
4	40	00		
4	40	00	001	SUBSISTEMA DE PREPARATORIA ABIERTA Y TELEBACHILLERATO DEL ESTADO DE CHIHUAHUA
4	40	00	002	ORGANO INTERNO DE CONTROL
4	40	10		DIRECCION GENERAL
4	40	10	001	OFICINA DEL C. DIRECTOR GENERAL
4	40	10	002	ABOGADO GENERAL
4	40	11		DIRECCION ADMINISTRATIVA
4	40	11	001	OFICINA DEL C. DIRECTOR ADMINISTRATIVO
4	40	11	002	DEPARTAMENTO DE RECURSOS MATERIALES
4	40	11	003	DEPARTAMENTO DE TECNOLOGIAS DE INFORMACION
4	40	11	004	DEPARTAMENTO DE RECURSOS FINANCIEROS
4	40	11	005	DEPARTAMENTO DE RECURSOS HUMANOS
4	40	12		DIRECCION ACADEMICA
4	40	12	001	OFICINA DEL C. DIRECTOR ACADEMICO
4	40	12	002	PREPARATORIA ABIERTA
4	40	12	003	TELEBACHILLERATO
4	41			UNIVERSIDAD TECNOLOGICA PASO DEL NORTE
4	41	00		
4	41	00	001	UNIVERSIDAD TECNOLOGICA PASO DEL NORTE
4	41	00	002	ORGANO INTERNO DE CONTROL
4	41	10		RECTORIA
4	41	10	001	OFICINA DEL C. RECTOR
4	41	10	002	DEPARTAMENTO DE SERVICIOS ESCOLARES
4	41	10	003	DEPARTAMENTO DE ACTIVIDADES CULTURALES Y DEPORTIVAS
4	41	10	004	ABOGADO GENERAL
4	41	11		DIRECCION ACADEMICA I
4	41	11	002	DIRECCION ACADEMICA I
4	41	12		DIRECCION ACADEMICA II
4	41	12	001	DIRECCION ACADEMICA II
4	41	13		DIRECCION DE VINCULACION
4	41	13	001	DIRECCION DE VINCULACION
4	41	13	002	DEPARTAMENTO DE VINCULACION
4	41	13	003	DEPARTAMENTO DE PRENSA Y DIFUSION
4	41	14		DIRECCION DE PLANEACION Y EVALUACION
4	41	14	001	DIRECCION DE PLANEACION Y EVALUACION

CATÁLOGO DE UNIDAD RESPONSABLE 2024

ORG	DEPCIA	S S/COORD DIREC	DEPTO/ OFNA	DESCRIPCIÓN
4				ORGANISMOS DESCENTRALIZADOS
4	41			UNIVERSIDAD TECNOLOGICA PASO DEL NORTE
4	41	14		DIRECCION DE PLANEACION Y EVALUACION
4	41	16		DIRECCION DE ADMINISTRACION Y FINANZAS
4	41	16	001	DIRECCION DE ADMINISTRACION Y FINANZAS
4	41	16	002	DEPARTAMENTO DE CONTABILIDAD
4	41	16	003	DEPARTAMENTO DE RECURSOS HUMANOS
4	42			JUNTAS MUNICIPALES DE AGUAS Y SANEAMIENTO
4	42	00		
4	42	00	001	JUNTAS MUNICIPALES DE AGUAS Y SANEAMIENTO
4	44			INSTITUTO PARA LA CULTURA DEL MUNICIPIO DE JUAREZ
4	44	00		
4	44	00	001	INSTITUTO PARA LA CULTURA DEL MUNICIPIO DE JUAREZ
4	45			SECRETARIA EJECUTIVA DEL SISTEMA ESTATAL ANTICORRUPCION
4	45	00		
4	45	00	001	OFICINA DEL C. SECRETARIO EJECUTIVO ESTATAL
4	45	00	002	ADMINISTRATIVO
4	45	00	003	ORGANO INTERNO DE CONTROL
4	45	01		COORDINACION DE VINCULACION INTERINSTITUCIONAL Y CON LA SOCIEDAD CIVIL
4	45	01	001	OFICINA DEL C. COORDINADOR DE VINCULACION INTERINSTITUCIONAL Y CON LA SOCIEDAD CIVIL
4	45	02		COORDINACION DE RIESGOS Y POLITICA PUBLICA
4	45	02	001	OFICINA DEL C. COORDINADOR DE RIESGOS Y POLITICA PUBLICA
4	45	03		COORDINACION DE ASUNTOS JURIDICOS
4	45	03	001	OFICINA DEL C. COORDINADOR DE ASUNTOS JURIDICOS
4	45	04		COORDINACION DE SERVICIOS TECNOLOGICOS Y PLATAFORMA DIGITAL ESTATAL
4	45	04	001	OFICINA DEL C. COORDINADOR DE SERVICIOS TECNOLOGICOS Y PLATAFORMA DIGITAL ESTATAL
4	47			CENTRO DE CONCILIACION LABORAL DEL ESTADO DE CHIHUAHUA
4	47	00		
4	47	00	001	CENTRO DE CONCILIACION LABORAL DEL ESTADO DE CHIHUAHUA
4	47	00	002	ORGANO INTERNO DE CONTROL
4	47	10		DIRECCION GENERAL
4	47	10	001	OFICINA DEL C. DIRECTOR GENERAL
4	47	11		DIRECCION REGIONAL ZONA NORTE
4	47	11	001	OFICINA DEL C. DIRECTOR REGIONAL ZONA NORTE
4	47	11	002	DEPARTAMENTO DE ASESORIA, ORIENTACION Y ATENCION ZONA NORTE
4	47	11	003	DEPARTAMENTO DE NOTIFICADORES ZONA NORTE

CATÁLOGO DE UNIDAD RESPONSABLE 2024

ORG	DEPCIA	S S/COORD DIREC	DEPTO/ OFNA	DESCRIPCIÓN
4				ORGANISMOS DESCENTRALIZADOS
4	47			CENTRO DE CONCILIACION LABORAL DEL ESTADO DE CHIHUAHUA
4	47	11		DIRECCION REGIONAL ZONA NORTE
4	47	11	004	DEPARTAMENTO DE CONCILIACION ZONA NORTE
4	47	12		DIRECCION REGIONAL ZONA CENTRO - SUR
4	47	12	001	OFICINA DEL C. DIRECTOR REGIONAL ZONA CENTRO - SUR
4	47	12	002	DEPARTAMENTO DE ASESORIA, ORIENTACION Y ATENCION ZONA CENTRO - SUR
4	47	12	003	DEPARTAMENTO DE NOTIFICADORES ZONA CENTRO - SUR
4	47	12	004	DEPARTAMENTO DE CONCILIACION ZONA CENTRO - SUR
4	47	13		DIRECCION ADMINISTRATIVA
4	47	13	001	OFICINA DEL C. DIRECTOR ADMINISTRATIVO
4	47	13	002	DEPARTAMENTO DE TECNOLOGIAS DE LA INFORMACION Y COMUNICACIONES
4	47	13	003	DEPARTAMENTO DE CAPITAL HUMANO
4	47	13	004	DEPARTAMENTO DE RECURSOS FINANCIEROS
4	47	13	005	DEPARTAMENTO DE RECURSOS MATERIALES
4	47	14		DIRECCION JURIDICA
4	47	14	001	OFICINA DEL C. DIRECTOR JURIDICO
4	47	15		DIRECCION DE PLANEACION
4	47	15	001	OFICINA DEL C. DIRECTOR DE PLANEACION
4	47	15	002	DEPARTAMENTO DE PLANEACION, SEGUIMIENTO E INFORMACION
4	47	15	003	DEPARTAMENTO DE EVALUACION Y CONTROL
4	48			AGENCIA ESTATAL DE DESARROLLO ENERGETICO
4	48	00		
4	48	00	001	AGENCIA ESTATAL DE DESARROLLO ENERGETICO
4	48	00	002	ORGANO INTERNO DE CONTROL
4	48	10		DIRECCION GENERAL
4	48	10	001	OFICINA DEL C. DIRECTOR GENERAL
4	48	11		DIRECCION DE ELECTRICIDAD
4	48	11	001	OFICINA DEL C. DIRECTOR DE ELECTRICIDAD
4	48	11	002	DEPARTAMENTO DE FOMENTO DE EFICIENCIA ENERGETICA Y ENERGIAS RENOVABLES DEL SECTOR ELECTRICO
4	48	11	003	DEPARTAMENTO DE DESARROLLO DEL SISTEMA ELECTRICO
4	48	11	004	DEPARTAMENTO DE PROYECTOS Y PROGRAMAS DE ELECTRICIDAD
4	48	12		DIRECCION DE HIDROCARBUROS
4	48	12	001	OFICINA DEL C. DIRECTOR DE HIDROCARBUROS
4	48	12	002	DEPARTAMENTO DE FOMENTO DE EFICIENCIA ENERGETICA Y ENERGIAS RENOVABLES DEL SECTOR DE HIDROCARBUROS
4	48	12	003	DEPARTAMENTO DE DESARROLLO DEL SISTEMA DE HIDROCARBUROS

CATÁLOGO DE UNIDAD RESPONSABLE 2024

ORG	DEPCIA	S S/COORD DIREC	DEPTO/ OFNA	DESCRIPCIÓN
4				ORGANISMOS DESCENTRALIZADOS
4	48			AGENCIA ESTATAL DE DESARROLLO ENERGETICO
4	48	12		DIRECCION DE HIDROCARBUROS
4	48	12	004	DEPARTAMENTO DE PROYECTOS Y PROGRAMAS DE HIDROCARBUROS
4	48	13		DIRECCION DE PLANEACION Y VINCULACION INSTITUCIONAL
4	48	13	001	OFICINA DEL C. DIRECTOR DE PLANEACION Y VINCULACION INSTITUCIONAL
4	48	13	002	DEPARTAMENTO DE PLANEACION
4	48	13	003	DEPARTAMENTO DE VINCULACION
4	48	14		DIRECCION DE ASUNTOS JURIDICOS
4	48	14	001	OFICINA DEL C. DIRECTOR DE ASUNTOS JURIDICOS
4	48	14	002	DEPARTAMENTO DE MEDIACION ENERGETICA
4	48	14	003	DEPARTAMENTO JURIDICO
4	48	15		DIRECCION DE ADMINISTRACION Y FINANZAS
4	48	15	001	OFICINA DEL C. DIRECTOR DE ADMINISTRACION Y FINANZAS
4	48	15	002	DEPARTAMENTO DE COORDINACION DE FIDEICOMISOS
4	48	15	003	DEPARTAMENTO ADMINISTRATIVO
4	49			PARQUE CENTRAL DE CIUDAD JUAREZ
4	49	00		
4	49	00	001	PARQUE CENTRAL DE CIUDAD JUAREZ
4	49	00	002	ORGANO INTERNO DE CONTROL
4	49	10		COORDINACION GENERAL
4	49	10	001	COORDINACION GENERAL
4	49	11		DIRECCION ADMINISTRATIVA
4	49	11	001	OFICINA DEL C. DIRECTOR ADMINISTRATIVO
4	49	11	002	DEPARTAMENTO DE RECURSOS MATERIALES
4	49	11	003	DEPARTAMENTO DE RECURSOS FINANCIEROS
4	49	12		DIRECCION DE MANTENIMIENTO
4	49	12	001	OFICINA DEL C. DIRECTOR DE MANTENIMIENTO
4	49	12	002	DEPARTAMENTO DE CONSERVACION
4	49	12	003	DEPARTAMENTO DE OBRAS
4	49	13		DIRECCION DE OPERACIONES
4	49	13	001	OFICINA DEL C. DIRECTOR DE OPERACIONES
4	49	13	002	DEPARTAMENTO DE EVENTOS Y PROYECTOS
4	49	13	003	DEPARTAMENTO DE COMUNICACION Y PROCURACION DE FONDOS
5				FIDEICOMISOS ESTATALES
5	01			FIDEAPECH
5	01	00		

CATÁLOGO DE UNIDAD RESPONSABLE 2024

ORG	DEPCIA	S S/COORD DIREC	DEPTO/ OFNA	DESCRIPCIÓN
5				FIDEICOMISOS ESTATALES
5	01			FIDEAPECH
5	01	00	001	FIDEAPECH
5	02			FIDEICOMISO PROGRAMA ESCUELAS DE CALIDAD
5	02	00		
5	02	00	001	FIDEICOMISO PROGRAMA ESCUELAS DE CALIDAD
5	03			FIDEICOMISO PROGRAMA DE BECAS NACIONALES PARA LA EDUCACION SUPERIOR MANUTENCION
5	03	00		
5	03	00	001	FIDEICOMISO PROGRAMA DE BECAS NACIONALES PARA LA EDUCACION SUPERIOR MANUTENCION
5	04			PROGRAMA ESPECIAL DEL FINANCIAMIENTO A LA VIVIENDA DEL MAGISTERIO
5	04	00		
5	04	00	001	PROGRAMA ESPECIAL DEL FINANCIAMIENTO A LA VIVIENDA DEL MAGISTERIO
5	05			CASA CHIHUAHUA CENTRO DE PATRIMONIO CULTURAL
5	05	00		
5	05	00	001	CASA CHIHUAHUA CENTRO DE PATRIMONIO CULTURAL
5	06			FIDEICOMISO DE TECNOLOGIAS EDUCATIVAS Y DE INFORMACION
5	06	00		
5	06	00	001	FIDEICOMISO DE TECNOLOGIAS EDUCATIVAS Y DE INFORMACION
5	07			FONDO DE RETIRO DE LOS TRABAJADORES INCORPORADOS A LA SECCION 42 DEL SNTE.
5	07	00		
5	07	00	001	FONDO DE RETIRO DE LOS TRABAJADORES INCORPORADOS A LA SECCION 42 DEL SNTE.
5	08			FIDEICOMISO POLICIA AMIGO
5	08	00		
5	08	00	001	FIDEICOMISO POLICIA AMIGO
5	09			FIDEICOMISO TRANSITO AMIGO
5	09	00		
5	09	00	001	FIDEICOMISO TRANSITO AMIGO
5	10			FIDEICOMISO DE PROMOCION Y FOMENTO DE LAS ACTIVIDADES TURISTICAS
5	10	00		
5	10	00	001	FIDEICOMISO DE PROMOCION Y FOMENTO DE LAS ACTIVIDADES TURISTICAS
5	11			FIDEICOMISO EXPO-CHIHUAHUA
5	11	00		
5	11	00	001	FIDEICOMISO EXPO-CHIHUAHUA
5	12			FONDO DE APOYO A LA DELEGACION DE LA CRUZ ROJA
5	12	00		
5	12	00	001	FONDO DE APOYO A LA DELEGACION DE LA CRUZ ROJA

CATÁLOGO DE UNIDAD RESPONSABLE 2024

ORG	DEPCIA	S S/COORD DIREC	DEPTO/ OFNA	DESCRIPCIÓN
5				FIDEICOMISOS ESTATALES
5	13			FIDEICOMISO SOCIAL DEL EMPRESARIADO CHIHUAHUENSE
5	13	00		
5	13	00	001	FIDEICOMISO SOCIAL DEL EMPRESARIADO CHIHUAHUENSE
5	14			FIDEICOMISO BARRANCAS DEL COBRE
5	14	00		
5	14	00	001	FIDEICOMISO BARRANCAS DEL COBRE
5	15			FONDO DE APOYO A DEUDORES DE LA BANCA FIDEBAN
5	15	00		
5	15	00	001	FONDO DE APOYO A DEUDORES DE LA BANCA FIDEBAN
5	16			FONDO DE FOMENTO AGROPECUARIO DEL ESTADO (FOFAE)
5	16	00		
5	16	00	001	FONDO DE FOMENTO AGROPECUARIO DEL ESTADO (FOFAE)
5	17			FONDO MIXTO CONACYT - GOBIERNO DEL ESTADO DE CHIHUAHUA
5	17	00		
5	17	00	001	FONDO MIXTO CONACYT - GOBIERNO DEL ESTADO DE CHIHUAHUA
5	18			PROGRAMA PARA EL SISTEMA DE ENSEÑANZA VIVENCIAL E INDAGATORIA DE LA CIENCIA
5	18	00		
5	18	00	001	PROGRAMA PARA EL SISTEMA DE ENSEÑANZA VIVENCIAL E INDAGATORIA DE LA CIENCIA
5	19			FIDEICOMISO DE CERTIFICADOS BURSATILES
5	19	00		
5	19	00	001	FIDEICOMISO DE CERTIFICADOS BURSATILES
5	20			FIDEICOMISO DEL PROGRAMA DE CARRETERAS FEDERALES Y ESTATALES
5	20	00		
5	20	00	001	FIDEICOMISO DEL PROGRAMA DE CARRETERAS FEDERALES Y ESTATALES
5	21			FIDEICOMISO IRREVOCABLE DE ADMINISTRACION Y GARANTIA DE PAGO
5	21	00		
5	21	00	001	FIDEICOMISO IRREVOCABLE DE ADMINISTRACION Y GARANTIA DE PAGO
5	23			FIDEICOMISO PARA LA FORMACION Y PRODUCCION MUSICAL DE CD. JUAREZ
5	23	00		
5	23	00	001	FIDEICOMISO PARA LA FORMACION Y PRODUCCION MUSICAL DE CD. JUAREZ
5	24			FIDEICOMISO PARA EL DESARROLLO FORESTAL SUSTENTABLE EN EL ESTADO (FIDEFOSE)
5	24	00		
5	24	00	001	FIDEICOMISO PARA EL DESARROLLO FORESTAL SUSTENTABLE EN EL ESTADO (FIDEFOSE)
5	25			FONDO DE PREVISION SOCIAL PARA LOS TRABAJADORES INCORPORADOS A LA SECCION 42 DEL SNTE.
5	25	00		

CATÁLOGO DE UNIDAD RESPONSABLE 2024

ORG	DEPCIA	S S/COORD DIREC	DEPTO/ OFNA	DESCRIPCIÓN
5				FIDEICOMISOS ESTATALES
5	25			FONDO DE PREVISION SOCIAL PARA LOS TRABAJADORES INCORPORADOS A LA SECCION 42 DEL SNTE.
5	25	00		
5	25	00	001	FONDO DE PREVISION SOCIAL PARA LOS TRABAJADORES INCORPORADOS A LA SECCION 42 DEL SNTE.
5	26			FONDO METROPOLITANO DE JUAREZ
5	26	00		
5	26	00	001	FONDO METROPOLITANO DE JUAREZ
5	27			FONDO METROPOLITANO DE CHIHUAHUA
5	27	00		
5	27	00	001	FONDO METROPOLITANO DE CHIHUAHUA
5	28			FONDO DE ATENCION A NIÑOS Y NIÑAS HIJOS DE LAS VICTIMAS DE LA LUCHA CONTRA EL CRIMEN
5	28	00		
5	28	00	001	FONDO DE ATENCION A NIÑOS Y NIÑAS HIJOS DE LAS VICTIMAS DE LA LUCHA CONTRA EL CRIMEN
5	29			FIDEVIVE PARA LA VITALIZACION DEL TRANSPORTE DE CHIHUAHUA
5	29	00		
5	29	00	001	FIDEVIVE PARA LA VITALIZACION DEL TRANSPORTE DE CHIHUAHUA
5	30			FIDEICOMISO DE CERTIFICADOS BURSATILES ISN
5	30	00		
5	30	00	001	FIDEICOMISO DE CERTIFICADOS BURSATILES ISN
5	31			FIDEICOMISO PARA LA COMPETITIVIDAD Y SEGURIDAD CIUDADANA
5	31	00		
5	31	00	001	FIDEICOMISO PARA LA COMPETITIVIDAD Y SEGURIDAD CIUDADANA
5	32			FIDEICOMISO MAESTRO IRREVOCABLE DE ADMINISTRACION Y FUENTE DE PAGO
5	32	00		
5	32	00	001	FIDEICOMISO MAESTRO IRREVOCABLE DE ADMINISTRACION Y FUENTE DE PAGO
5	33			FIDEICOMISO PARA LA REHABILITACION DEL CENTRO HISTORICO DE LA CIUDAD DE CHIHUAHUA
5	33	00		
5	33	00	001	FIDEICOMISO PARA LA REHABILITACION DEL CENTRO HISTORICO DE LA CIUDAD DE CHIHUAHUA
5	34			FIDEICOMISO PARA LA IMPLEMENTACION DEL SISTEMA DE JUSTICIA PENAL FEDERAL EN EL ESTADO DE CHIHUAHUA
5	34	00		
5	34	00	001	FIDEICOMISO PARA LA IMPLEMENTACION DEL SISTEMA DE JUSTICIA PENAL FEDERAL EN EL ESTADO DE CHIHUAHUA
5	35			FIDEICOMISO DE PUENTES FRONTERIZOS DE CHIHUAHUA
5	35	00		
5	35	00	001	FIDEICOMISO DE PUENTES FRONTERIZOS DE CHIHUAHUA
5	35	00	002	ORGANO INTERNO DE CONTROL

CATÁLOGO DE UNIDAD RESPONSABLE 2024

ORG	DEPCIA	S S/COORD DIREC	DEPTO/ OFNA	DESCRIPCIÓN
5				FIDEICOMISOS ESTATALES
5	35			FIDEICOMISO DE PUENTES FRONTERIZOS DE CHIHUAHUA
5	35	10		DIRECCION GENERAL
5	35	10	001	OFICINA DEL C. DIRECTOR GENERAL
5	35	10	002	DEPARTAMENTO DE SISTEMAS
5	35	11		DIRECCION DE OPERACIONES
5	35	11	001	OFICINA DEL C. DIRECTOR DE OPERACIONES
5	35	11	002	DEPARTAMENTO DE OPERACIONES EN PUENTES INTERNACIONALES
5	35	11	003	DEPARTAMENTO DE TELEPEAJE
5	35	12		DIRECCION JURIDICA
5	35	12	001	OFICINA DEL C. DIRECTOR JURIDICO
5	35	12	002	DEPARTAMENTO DE SEGUIMIENTO Y EVALUACION A LA CONCESION
5	35	12	003	DEPARTAMENTO DE LICITACIONES
5	35	13		DIRECCION ADMINISTRATIVA
5	35	13	001	OFICINA DEL C. DIRECTOR ADMINISTRATIVO
5	35	13	002	DEPARTAMENTO DE CONTABILIDAD
5	35	13	003	DEPARTAMENTO DE INGRESOS
5	35	14		DIRECCION TECNICA Y DE PROYECTOS
5	35	14	001	OFICINA DEL C. DIRECTOR TECNICO Y DE PROYECTOS
5	35	14	002	DEPARTAMENTO DE REMANENTES E INVERSIONES
5	35	14	003	DEPARTAMENTO DE MANTENIMIENTO Y CONSERVACION
5	37			FONDO DE AYUDA, ASISTENCIA Y REPARACION A VICTIMAS DEL ESTADO DE CHIHUAHUA
5	37	00		
5	37	00	001	FONDO DE AYUDA, ASISTENCIA Y REPARACION A VICTIMAS DEL ESTADO DE CHIHUAHUA
5	38			FIDEICOMISO IRREVOCABLE DE ADMINISTRACION E INVERSION FANVIPOL
5	38	00		
5	38	00	001	FIDEICOMISO IRREVOCABLE DE ADMINISTRACION E INVERSION FANVIPOL
5	39			FONDO PARA EL DESARROLLO AGROPECUARIO, AGROINDUSTRIAL, ACUICOLA Y FORESTAL (FIDEAAAF)
5	39	00		
5	39	00	001	FONDO PARA EL DESARROLLO AGROPECUARIO, AGROINDUSTRIAL, ACUICOLA Y FORESTAL (FIDEAAAF)
5	40			FIDEICOMISO DEL SISTEMA INTEGRADO DE TRANSPORTE DE CIUDAD JUAREZ
5	40	00		
5	40	00	001	FIDEICOMISO DEL SISTEMA INTEGRADO DE TRANSPORTE DE CIUDAD JUAREZ
5	41			FIDEICOMISO DE DESASTRES NATURALES
5	41	00		
5	41	00	001	FIDEICOMISO DE DESASTRES NATURALES

CATÁLOGO DE UNIDAD RESPONSABLE 2024

ORG	DEPCIA	S S/COORD DIREC	DEPTO/ OFNA	DESCRIPCIÓN
5				FIDEICOMISOS ESTATALES
5	42			FIDEICOMISO IRREVOCABLE DE ADMINISTRACION Y FUENTE DE PAGO (ID 8551-02793)
5	42	00		
5	42	00	001	FIDEICOMISO IRREVOCABLE DE ADMINISTRACION Y FUENTE DE PAGO (ID 8551-02793)
5	43			FIDEICOMISO IRREVOCABLE DE ADMINISTRACION Y FUENTE DE PAGO NO. F/10446
5	43	00		
5	43	00	001	FIDEICOMISO IRREVOCABLE Y FUENTE DE PAGO NO. F/10446
6				EMPRESAS PUBLICAS
6	01			EDIFICIO SAN FRANCISCO S.A. DE C.V.
6	01	00		
6	01	00	001	EDIFICIO SAN FRANCISCO S.A. DE C.V.
6	02			ADMINISTRADORA DE SERVICIOS AEROPORTUARIOS DE CHIHUAHUA
6	02	00		
6	02	00	001	ADMINISTRADORA DE SERVICIOS AEROPORTUARIOS DE CHIHUAHUA
6	03			OPERADORA DE TRANSPORTE
6	03	00		
6	03	00	001	OPERADORA DE TRANSPORTE
6	03	00	002	ORGANO INTERNO DE CONTROL
6	03	10		COORDINACION GENERAL
6	03	10	001	OFICINA DEL C. COORDINADOR GENERAL
6	03	10	002	SECRETARIA TECNICA
6	03	10	003	DEPARTAMENTO DE OPERACIONES
6	03	11		DIRECCION ADMINISTRATIVA
6	03	11	001	OFICINA DEL C. DIRECTOR ADMINISTRATIVO
6	03	11	002	DEPARTAMENTO DE RECURSOS FINANCIEROS Y CONTABILIDAD
6	03	11	003	DEPARTAMENTO DE RECURSOS MATERIALES Y SERVICIOS
6	03	11	004	DEPARTAMENTO JURIDICO
6	03	11	005	DEPARTAMENTO DE RECURSOS HUMANOS
6	03	11	006	DEPARTAMENTO DE RECAUDO
6	03	11	007	DEPARTAMENTO DE SISTEMAS
6	03	11	008	DEPARTAMENTO DE MANTENIMIENTO DE BIENES MUEBLES E INMUEBLES
7				ORGANOS AUTONOMOS
7	01			COMISION ESTATAL DE LOS DERECHOS HUMANOS
7	01	00		
7	01	00	001	COMISION ESTATAL DE LOS DERECHOS HUMANOS
7	02			INSTITUTO ESTATAL ELECTORAL

CATÁLOGO DE UNIDAD RESPONSABLE 2024

ORG	DEPCIA	S S/COORD DIREC	DEPTO/ OFNA	DESCRIPCIÓN
7				ORGANOS AUTONOMOS
7	02			INSTITUTO ESTATAL ELECTORAL
7	02	00		
7	02	00	001	INSTITUTO ESTATAL ELECTORAL
7	03			TRIBUNAL ESTATAL ELECTORAL
7	03	00		
7	03	00	001	TRIBUNAL ESTATAL ELECTORAL
7	04			INSTITUTO CHIHUAHUENSE PARA LA TRANSPARENCIA Y ACCESO A LA INFORMACION PUBLICA
7	04	00		
7	04	00	001	INSTITUTO CHIHUAHUENSE PARA LA TRANSPARENCIA Y ACCESO A LA INFORMACION PUBLICA
7	05			TRIBUNAL ESTATAL DE JUSTICIA ADMINISTRATIVA DE CHIHUAHUA
7	05	00		
7	05	00	001	TRIBUNAL ESTATAL DE JUSTICIA ADMINISTRATIVA DE CHIHUAHUA
7	06			FISCALIA ANTICORRUPCION DEL ESTADO DE CHIHUAHUA
7	06	00		
7	06	00	001	FISCALIA ANTICORRUPCION DEL ESTADO DE CHIHUAHUA
7	06	00	002	ORGANO INTERNO DE CONTROL
7	06	01		VICEFISCALIA DE INVESTIGACION Y PROCESOS
7	06	01	001	OFICINA DEL C. VICEFISCAL DE INVESTIGACION Y PROCESOS
7	06	02		DIRECCION JURIDICA Y DE EXTINCION DE DOMINIO
7	06	02	001	OFICINA DEL C. DIRECTOR JURIDICO Y DE EXTINCION DE DOMINIO
7	06	03		DIRECCION DE INTELIGENCIA DELICTIVA, PATRIMONIAL, FINANCIERA Y FISCAL
7	06	03	001	OFICINA DEL C. DIRECTOR DE INTELIGENCIA DELICTIVA, PATRIMONIAL, FINANCIERA Y FISCAL
7	06	04		DIRECCION DE LA POLICIA DE INVESTIGACION
7	06	04	001	OFICINA DEL C. DIRECTOR DE LA POLICIA DE INVESTIGACION
7	06	05		DIRECCION ADMINISTRATIVA
7	06	05	001	OFICINA DEL C. DIRECTOR ADMINISTRATIVO
7	06	06		VISITADURIA GENERAL
7	06	06	001	VISITADURIA GENERAL
7	06	07		AREA COORDINADORA DE ARCHIVOS
7	06	07	001	AREA COORDINADORA DE ARCHIVOS
7	06	08		UNIDAD DE TRANSPARENCIA
7	06	08	001	UNIDAD DE TRANSPARENCIA
8				MUNICIPIOS
8	01			MUNICIPIOS
8	01	00		

CATÁLOGO DE UNIDAD RESPONSABLE 2024

ORG	DEPCIA	S S/COORD DIREC	DEPTO/ OFNA	DESCRIPCIÓN
8				MUNICIPIOS
8	01			MUNICIPIOS
8	01	00		
8	01	00	001	MUNICIPIOS
9				DEPENDENCIAS U ORGANISMOS FEDERALES
9	01			SECRETARIA DE COMUNICACIONES Y TRANSPORTES (SCT)
9	01	00		
9	01	00	001	SECRETARIA DE COMUNICACIONES Y TRANSPORTES (SCT)
9	02			COMISION FEDERAL DE ELECTRICIDAD
9	02	00		
9	02	00	001	COMISION FEDERAL DE ELECTRICIDAD
9	03			SECRETARIA DE DESARROLLO SOCIAL (SEDESOL)
9	03	00		
9	03	00	001	SECRETARIA DE DESARROLLO SOCIAL (SEDESOL)
9	04			INSTITUTO TECNOLOGICO DE CHIHUAHUA (ITCH)
9	04	00		
9	04	00	001	INSTITUTO TECNOLOGICO DE CHIHUAHUA (ITCH)
9	05			INSTITUTO TECNOLOGICO DE CHIHUAHUA II (ITCH II)
9	05	00		
9	05	00	001	INSTITUTO TECNOLOGICO DE CHIHUAHUA II (ITCH II)
9	06			INSTITUTO TECNOLOGICO DE CIUDAD JUAREZ (ITCJ)
9	06	00		
9	06	00	001	INSTITUTO TECNOLOGICO DE CIUDAD JUAREZ (ITCJ)
9	07			INSTITUTO TECNOLOGICO DE CIUDAD CUAUHTEMOC (ITCD CUAUHTEMOC)
9	07	00		
9	07	00	001	INSTITUTO TECNOLOGICO DE CIUDAD CUAUHTEMOC (ITCD CUAUHTEMOC)
9	08			INSTITUTO TECNOLOGICO DE DELICIAS (IT DELICIAS)
9	08	00		
9	08	00	001	INSTITUTO TECNOLOGICO DE DELICIAS (IT DELICIAS)
9	09			INSTITUTO TECNOLOGICO DE PARRAL (IT PARRAL)
9	09	00		
9	09	00	001	INSTITUTO TECNOLOGICO DE PARRAL (IT PARRAL)
9	10			INSTITUTO TECNOLOGICO DE CIUDAD JIMENEZ (ITCD JIMENEZ)
9	10	00		
9	10	00	001	INSTITUTO TECNOLOGICO DE CIUDAD JIMENEZ (ITCD JIMENEZ)
9	11			DIRECCION GENERAL DE EDUCACION TECNOLOGICA AGROPECUARIA (DGTA/CBTA)

CATÁLOGO DE UNIDAD RESPONSABLE 2024

ORG	DEPCIA	S S/COORD DIREC	DEPTO/ OFNA	DESCRIPCIÓN
9				DEPENDENCIAS U ORGANISMOS FEDERALES
9	11			DIRECCION GENERAL DE EDUCACION TECNOLOGICA AGROPECUARIA (DGTA/CBTA)
9	11	00		
9	11	00	001	DIRECCION GENERAL DE EDUCACION TECNOLOGICA AGROPECUARIA (DGTA/CBTA)
9	12			DIRECCION GENERAL DE EDUCACION TECNOLOGICA INDUSTRIAL (CBTIS Y CETIS)
9	12	00		
9	12	00	001	DIRECCION GENERAL DE EDUCACION TECNOLOGICA INDUSTRIAL (CBTIS Y CETIS)
9	13			COMISION NACIONAL DEL AGUA (CONAGUA)
9	13	00		
9	13	00	001	COMISION NACIONAL DEL AGUA (CONAGUA)
9	14			DIRECCION GENERAL DE BACHILLERATO (DGB)
9	14	00		
9	14	00	001	DIRECCION GENERAL DE BACHILLERATO (DGB)
9	15			AUDITORIA SUPERIOR DE LA FEDERACION
9	15	00		
9	15	00	001	AUDITORIA SUPERIOR DE LA FEDERACION

SECCIÓN IX

FUNCIONAL DEL GASTO



CHIHUAHUA
GOBIERNO DEL ESTADO

Juntos Sí podemos

CATÁLOGO DE CLASIFICACIÓN FUNCIONAL DEL GASTO 2024

FINALIDAD	FUNCION	SUB FUNCION	DESCRIPCIÓN
1			GOBIERNO
	1		LEGISLACION
		1	LEGISLACION
		2	FISCALIZACION
	2		JUSTICIA
		1	IMPARTICION DE JUSTICIA
		2	PROCURACION DE JUSTICIA
		3	RECLUSION Y READAPTACION SOCIAL
		4	DERECHOS HUMANOS
	3		COORDINACION DE LA POLITICA DE GOBIERNO
		1	PRESIDENCIA / GUBERNATURA
		2	POLITICA INTERIOR
		3	PRESERVACION Y CUIDADO DEL PATRIMONIO PUBLICO
		4	FUNCION PUBLICA
		5	ASUNTOS JURIDICOS
		6	ORGANIZACION DE PROCESOS ELECTORALES
		7	POBLACION
		8	TERRITORIO
		9	OTROS
	4		RELACIONES EXTERIORES
		1	RELACIONES EXTERIORES
	5		ASUNTOS FINANCIEROS Y HACENDARIOS
		1	ASUNTOS FINANCIEROS
		2	ASUNTOS HACENDARIOS
	6		SEGURIDAD NACIONAL
		1	DEFENSA
		2	MARINA
		3	INTELIGENCIA PARA LA PRESERVACION DE LA SEGURIDAD NACIONAL
	7		ASUNTOS DE ORDEN PUBLICO Y DE SEGURIDAD INTERIOR
		1	POLICIA
		2	PROTECCION CIVIL
		3	OTROS ASUNTOS DE ORDEN PUBLICO Y SEGURIDAD
		4	SISTEMA NACIONAL DE SEGURIDAD PUBLICA
	8		OTROS SERVICIOS GENERALES
		1	SERVICIOS REGISTRALES, ADMINISTRATIVOS Y PATRIMONIALES
		2	SERVICIOS ESTADISTICOS
		3	SERVICIOS DE COMUNICACION Y MEDIOS

CATÁLOGO DE CLASIFICACIÓN FUNCIONAL DEL GASTO 2024

FINALIDAD	FUNCION	SUB FUNCION	DESCRIPCIÓN
1			GOBIERNO
	8		OTROS SERVICIOS GENERALES
		4	ACCESO A LA INFORMACION PUBLICA GUBERNAMENTAL
		5	OTROS
2			DESARROLLO SOCIAL
	1		PROTECCION AMBIENTAL
		1	ORDENACION DE DESECHOS
		2	ADMINISTRACION DEL AGUA
		3	ORDENACION DE AGUAS RESIDUALES, DRENAJE Y ALCANTARILLADO
		4	REDUCCION DE LA CONTAMINACION
		5	PROTECCION DE LA DIVERSIDAD BIOLOGICA Y DEL PAISAJE
		6	OTROS DE PROTECCION AMBIENTAL
	2		VIVIENDA Y SERVICIOS A LA COMUNIDAD
		1	URBANIZACION
		2	DESARROLLO COMUNITARIO
		3	ABASTECIMIENTO DE AGUA
		4	ALUMBRADO PUBLICO
		5	VIVIENDA
		6	SERVICIOS COMUNALES
		7	DESARROLLO REGIONAL
	3		SALUD
		1	PRESTACION DE SERVICIOS DE SALUD A LA COMUNIDAD
		2	PRESTACION DE SERVICIOS DE SALUD A LA PERSONA
		3	GENERACION DE RECURSOS PARA LA SALUD
		4	RECTORIA DEL SISTEMA DE SALUD
		5	PROTECCION SOCIAL EN SALUD
	4		RECREACION, CULTURA Y OTRAS MANIFESTACIONES SOCIALES
		1	DEPORTE Y RECREACION
		2	CULTURA
		3	RADIO, TELEVISION Y EDITORIALES
		4	ASUNTOS RELIGIOSOS Y OTRAS MANIFESTACIONES SOCIALES
	5		EDUCACION
		1	EDUCACION BASICA
		2	EDUCACION MEDIA SUPERIOR
		3	EDUCACION SUPERIOR
		4	POSGRADO
		5	EDUCACION PARA ADULTOS

CATÁLOGO DE CLASIFICACIÓN FUNCIONAL DEL GASTO 2024

FINALIDAD	FUNCION	SUB FUNCION	DESCRIPCIÓN
2			DESARROLLO SOCIAL
	5		EDUCACION
		6	OTROS SERVICIOS EDUCATIVOS Y ACTIVIDADES INHERENTES
	6		PROTECCION SOCIAL
		1	ENFERMEDAD E INCAPACIDAD
		2	EDAD AVANZADA
		3	FAMILIA E HIJOS
		4	DESEMPLEO
		5	ALIMENTACION Y NUTRICION
		6	APOYO SOCIAL PARA LA VIVIENDA
		7	INDIGENAS
		8	OTROS GRUPOS VULNERABLES
		9	OTROS DE SEGURIDAD SOCIAL Y ASISTENCIA SOCIAL
	7		OTROS ASUNTOS SOCIALES
		1	OTROS ASUNTOS SOCIALES
3			DESARROLLO ECONOMICO
	1		ASUNTOS ECONOMICOS, COMERCIALES Y LABORALES EN GENERAL
		1	ASUNTOS ECONOMICOS Y COMERCIALES EN GENERAL
		2	ASUNTOS LABORALES GENERALES
	2		AGROPECUARIA, SILVICULTURA, PESCA Y CAZA
		1	AGROPECUARIA
		2	SILVICULTURA
		3	ACUACULTURA, PESCA Y CAZA
		4	AGROINDUSTRIAL
		5	HIDROAGRICOLA
		6	APOYO FINANCIERO A LA BANCA Y SEGURO AGROPECUARIO
	3		COMBUSTIBLES Y ENERGIA
		1	CARBON Y OTROS COMBUSTIBLES MINERALES SOLIDOS
		2	PETROLEO Y GAS NATURAL (HIDROCARBUROS)
		3	COMBUSTIBLES NUCLEARES
		4	OTROS COMBUSTIBLES
		5	ELECTRICIDAD
		6	ENERGIA NO ELECTRICA
	4		MINERIA, MANUFACTURAS Y CONSTRUCCION
		1	EXTRACCION DE RECURSOS MINERALES EXCEPTO LOS COMBUSTIBLES MINERALES
		2	MANUFACTURAS
		3	CONSTRUCCION

CATÁLOGO DE CLASIFICACIÓN FUNCIONAL DEL GASTO 2024

FINALIDAD	FUNCION	SUB FUNCION	DESCRIPCIÓN
3			DESARROLLO ECONOMICO
	5		TRANSPORTE
		1	TRANSPORTE POR CARRETERA
		2	TRANSPORTE POR AGUA Y PUERTOS
		3	TRANSPORTE POR FERROCARRIL
		4	TRANSPORTE AEREO
		5	TRANSPORTE POR OLEODUCTOS Y GASODUCTOS Y OTROS SISTEMAS DE TRANSPORTE
		6	OTROS RELACIONADOS CON TRANSPORTE
	6		COMUNICACIONES
		1	COMUNICACIONES
	7		TURISMO
		1	TURISMO
		2	HOTELES Y RESTAURANTES
	8		CIENCIA, TECNOLOGIA E INNOVACION
		1	INVESTIGACION CIENTIFICA
		2	DESARROLLO TECNOLOGICO
		3	SERVICIOS CIENTIFICOS Y TECNOLOGICOS
		4	INNOVACION
	9		OTRAS INDUSTRIAS Y OTROS ASUNTOS ECONOMICOS
		1	COMERCIO, DISTRIBUCION, ALMACENAMIENTO Y DEPOSITO
		2	OTRAS INDUSTRIAS
		3	OTROS ASUNTOS ECONOMICOS
4			OTRAS NO CLASIFICADAS EN FUNCIONES ANTERIORES
	1		TRANSACCIONES DE LA DEUDA PUBLICA / COSTO FINANCIERO DE LA DEUDA
		1	DEUDA PUBLICA INTERNA
		2	DEUDA PUBLICA EXTERNA
	2		TRANSFERENCIAS, PARTICIPACIONES Y APORTACIONES ENTRE DIFERENTES NIVELES Y ORDENES DE GOBIERNO
		1	TRANSFERENCIAS ENTRE DIFERENTES NIVELES Y ORDENES DE GOBIERNO
		2	PARTICIPACIONES ENTRE DIFERENTES NIVELES Y ORDENES DE GOBIERNO
		3	APORTACIONES ENTRE DIFERENTES NIVELES Y ORDENES DE GOBIERNO
	3		SANEAMIENTO DEL SISTEMA FINANCIERO
		1	SANEAMIENTO DEL SISTEMA FINANCIERO
		2	APOYOS IPAB.
		3	BANCA DE DESARROLLO
		4	APOYO A LOS PROGRAMAS DE REESTRUCTURA EN UNIDADES DE INVERSION (UDIS)
	4		ADEUDOS DE EJERCICIOS FISCALES ANTERIORES
		1	ADEUDOS DE EJERCICIOS FISCALES ANTERIORES

SECCIÓN X ESTRUCTURA PROGRAMÁTICA



CHIHUAHUA
GOBIERNO DEL ESTADO

Juntos Sí podemos

CATÁLOGO DE ESTRUCTURA PROGRAMÁTICA 2024

ESTATAL				DESCRIPCIÓN
MOD	PROG	CLASI	PROY	
1				SUBSIDIOS: SECTOR SOCIAL Y PRIVADO O ENTIDADES FEDERATIVAS Y MUNICIPIOS
	S			SUBSIDIOS SUJETOS A REGLAS DE OPERACION
		001		PROGRAMA ESTATAL DE BECAS Y APOYOS EDUCATIVOS
			A1	PROGRAMA ESTATAL DE BECAS Y APOYOS EDUCATIVOS
		002		PROGRAMA NACIONAL DE BECAS DEL TIPO SUPERIOR EN SU MODALIDAD MANUTENCION SEP - CHIHUAHUA
			A1	PROGRAMA NACIONAL DE BECAS DEL TIPO SUPERIOR EN SU MODALIDAD MANUTENCION SEP - CHIHUAHUA
		005		ALIMENTACION Y DESARROLLO AUTOSUSTENTABLE DE LAS FAMILIAS
			A1	ALIMENTACION Y DESARROLLO AUTOSUSTENTABLE DE LAS FAMILIAS
		012		PROGRAMA DE APOYOS A LA CULTURA
			A1	PROGRAMA DE APOYOS A LA CULTURA
		013		PROGRAMA DE APOYOS DE INFRAESTRUCTURA SOCIAL PARA LA POBLACION INDIGENA
			A1	PROGRAMA DE APOYOS DE INFRAESTRUCTURA SOCIAL PARA LA POBLACION INDIGENA
		014		PROGRAMA ESTATAL DE SUBSIDIOS A LA PRODUCCION, EQUIPAMIENTO E INFRAESTRUCTURA
			B2	PROGRAMA ESTATAL DE SUBSIDIOS A LA PRODUCCION, EQUIPAMIENTO E INFRAESTRUCTURA
		015		PROGRAMA ESTATAL DE APOYOS SOCIALES EN VIVIENDA
			A1	PROGRAMA ESTATAL DE APOYOS SOCIALES EN VIVIENDA
		016		PROGRAMA DE GESTION DE RIESGOS EN EL SECTOR AGROPECUARIO
			B2	PROGRAMA DE GESTION DE RIESGOS EN EL SECTOR AGROPECUARIO
		017		PROGRAMA DE DESARROLLO RURAL SUSTENTABLE
			B1	PROGRAMA DE DESARROLLO RURAL SUSTENTABLE
		018		APOYOS PARA EL CUIDADO INTEGRAL DE NIÑAS Y NIÑOS
			A2	APOYOS PARA EL CUIDADO INTEGRAL DE NIÑAS Y NIÑOS
		019		PROGRAMA PARA EL DESARROLLO FORESTAL SUSTENTABLE Y DE RECURSOS NATURALES
			B1	PROGRAMA PARA EL DESARROLLO FORESTAL SUSTENTABLE Y DE RECURSOS NATURALES
		020		PROGRAMA DE USO SUSTENTABLE DEL AGUA
			B1	PROGRAMA DE USO SUSTENTABLE DEL AGUA
		022		PROGRAMA IMPULSANDO JUVENTUDES
			A1	PROGRAMA IMPULSANDO JUVENTUDES
		023		ASISTENCIA MEDICA SOCIAL
			A1	ASISTENCIA MEDICA SOCIAL
		024		APOYOS SOCIALES Y GESTION DE SERVICIOS
			A1	APOYOS SOCIALES Y GESTION DE SERVICIOS
		025		CHIHUAHUA CRECE CONTIGO: NIÑAS, NIÑOS, ADOLESCENTES Y JUVENTUDES
			A1	DESARROLLO HUMANO
		026		INCLUSION SOCIAL
			A1	INCLUSION SOCIAL
		027		APOYO A PERSONAS MAYORES
			A1	APOYO A PERSONAS MAYORES
		028		UNIDOS CON VALOR POR JUAREZ
			A1	JUNTOS SI PODEMOS

CATÁLOGO DE ESTRUCTURA PROGRAMÁTICA 2024

ESTATAL				DESCRIPCIÓN
MOD	PROG	CLASI	PROY	
1				SUBSIDIOS: SECTOR SOCIAL Y PRIVADO O ENTIDADES FEDERATIVAS Y MUNICIPIOS
	S			SUBSIDIOS SUJETOS A REGLAS DE OPERACION
		031		APOYOS AL DEPORTE
			A1	APOYOS AL DEPORTE
		032		APOYOS DE VINCULACION DEPORTIVA
			A2	APOYOS DE VINCULACION DEPORTIVA
		033		FORTALECIMIENTO A ORGANIZACIONES DE LA SOCIEDAD CIVIL
			A2	APOYOS A LAS ORGANIZACIONES DE LA SOCIEDAD CIVIL
		034		PROGRAMA INTEGRAL PARA LA PRODUCCION AGROPECUARIA
			A1	PROGRAMA INTEGRAL PARA LA PRODUCCION AGROPECUARIA
		035		ASISTENCIA SOCIAL PARA LA POBLACION INDIGENA
			A1	ASISTENCIA SOCIAL PARA LA POBLACION INDIGENA
		037		APOYOS PARA EL EMPLEO EN EL ESTADO DE CHIHUAHUA
			A1	APOYOS PARA EL EMPLEO EN EL ESTADO DE CHIHUAHUA
		038		AYUDAS A ESTUDIANTES DE NIVEL SUPERIOR
			A1	AYUDAS A ESTUDIANTES DE NIVEL SUPERIOR
		039		FORTALECIMIENTO Y DESARROLLO INDUSTRIAL
			B1	APOYO AL FORTALECIMIENTO Y DESARROLLO INDUSTRIAL
		040		FOMENTO AGROINDUSTRIAL
			B1	FOMENTO AGROINDUSTRIAL
		041		FORTALECIMIENTO FAMILIAR Y ATENCION A LA CIUDADANIA
			A1	FORTALECIMIENTO FAMILIAR
		042		REHABILITACION INTEGRAL FISICA Y APOYOS FUNCIONALES
			A1	REHABILITACION INTEGRAL FISICA Y APOYOS FUNCIONALES
		043		FOMENTO A LA ECONOMIA SOCIAL
			B1	APOYO PARA EL FOMENTO A LA ECONOMIA SOCIAL
		045		GESTION SOCIAL Y ATENCION A LA CIUDADANIA
			A1	GESTION SOCIAL Y ATENCION A LA CIUDADANIA
		046		APOYO INTEGRAL A MIGRANTES
			A1	APOYO INTEGRAL A MIGRANTES
		047		APOYO A PERSONAS CON DISCAPACIDAD
			A1	APOYO A PERSONAS CON DISCAPACIDAD
		048		APOYO A FAMILIARES DE VICTIMAS DE FEMINICIDIO
			A1	APOYO A FAMILIARES DE VICTIMAS DE FEMINICIDIO
		049		ESTIMULOS EDUCATIVOS PARA LA FORMACION UNIVERSITARIA
			A1	ESTIMULOS EDUCATIVOS PARA LA FORMACION UNIVERSITARIA
		050		APOYO PARA EL FOMENTO AL COMERCIO Y DESARROLLO EMPRESARIAL
			B1	APOYO PARA EL DESARROLLO DE EMPRENDIMIENTOS Y ESCALAMIENTO DE MIPYMES COMERCIALES
		051		APOYOS PARA LA INVERSION EN INFRAESTRUCTURA SOCIAL PARA EL FOMENTO Y DESARROLLO ARTESANAL
			B1	APOYOS PARA LA INVERSION EN INFRAESTRUCTURA SOCIAL PARA EL FOMENTO Y DESARROLLO ARTESANAL

CATÁLOGO DE ESTRUCTURA PROGRAMÁTICA 2024

ESTATAL				DESCRIPCIÓN
MOD	PROG	CLASI	PROY	
1				SUBSIDIOS: SECTOR SOCIAL Y PRIVADO O ENTIDADES FEDERATIVAS Y MUNICIPIOS
	S			SUBSIDIOS SUJETOS A REGLAS DE OPERACION
		052		PROGRAMA PARA LA ATENCION DEL DESARROLLO INTEGRAL INFANTIL
			A1	PROGRAMA PARA LA ATENCION DEL DESARROLLO INTEGRAL INFANTIL
		053		PROGRAMA ESTATAL DE ATENCION A LA SEQUIA
			B1	PROGRAMA ESTATAL DE ATENCION A LA SEQUIA
		054		ATENCION A NIÑAS, NIÑOS, ADOLESCENTES Y JUVENTUDES
			A1	ATENCION A NIÑAS, NIÑOS, ADOLESCENTES Y JUVENTUDES
		055		INFRAESTRUCTURA SOCIAL A LA POBLACION INDIGENA
			A1	INFRAESTRUCTURA SOCIAL A LA POBLACION INDIGENA
		056		INCENTIVOS ECONOMICOS A ESTUDIANTES INDIGENAS PARA SU PROFESIONALIZACION
			A1	INCENTIVOS ECONOMICOS A ESTUDIANTES INDIGENAS PARA SU PROFESIONALIZACION
		057		JUNTOS POR NUESTRA IDENTIDAD
			A1	JUNTOS POR NUESTRA IDENTIDAD
		058		ASUNTOS RELIGIOSOS
			A1	ASUNTOS RELIGIOSOS
		060		CONTRIBUCION A CARGO DEL IMPUESTO SOBRE NOMINA (FOSECH)
			A2	CONTRIBUCION A CARGO DEL IMPUESTO SOBRE NOMINA (FOSECH)
	U			OTROS SUBSIDIOS
		002		PROGRAMA NACIONAL PARA LA PREVENCION DEL DELITO
			A1	PROGRAMA NACIONAL PARA LA PREVENCION DEL DELITO
		003		ATENCION A LA SALUD Y MEDICAMENTOS GRATUITOS PARA LA POBLACION SIN SEGURIDAD SOCIAL LABORAL
			A1	ATENCION A LA SALUD Y MEDICAMENTOS GRATUITOS PARA LA POBLACION SIN SEGURIDAD SOCIAL LABORAL
		004		CONVENIO DE COORDINACION ENTRE EL ESTADO Y LA SEDENA
			A1	CONVENIO DE COORDINACION ENTRE EL ESTADO Y LA SEDENA
		005		APOYO PARA EL FOMENTO A LA INNOVACION, COMPETITIVIDAD Y FORTALECIMIENTO EMPRESARIAL
			B1	APOYO PARA EL FOMENTO A LA INNOVACION, COMPETITIVIDAD Y FORTALECIMIENTO EMPRESARIAL
		006		ASUNTOS RELIGIOSOS
			A1	ASUNTOS RELIGIOSOS
2				DESEMPEÑO DE LAS FUNCIONES
	E			PRESTACION DE SERVICIOS PUBLICOS
		002		DESARROLLO DEL PODER JUDICIAL
			C1	DESARROLLO DEL PODER JUDICIAL
		003		CONTROVERSIAS ELECTORALES
			C2	CONTROVERSIAS ELECTORALES
		004		CENTRO ESTATAL DE PREVENCION
			C1	PREVENCION DE LA VIOLENCIA Y LA DELINCUENCIA CON PARTICIPACION CIUDADANA
		005		POLICIA VIAL
			C1	POLICIA VIAL

CATÁLOGO DE ESTRUCTURA PROGRAMÁTICA 2024

ESTATAL				DESCRIPCIÓN
MOD	PROG	CLASI	PROY	
2				DESEMPEÑO DE LAS FUNCIONES
	E			PRESTACION DE SERVICIOS PUBLICOS
		006		REHABILITACION Y REINSERCIÓN SOCIAL
			C1	REHABILITACION Y REINSERCIÓN SOCIAL
		007		PROTECCIÓN CIVIL
			C1	PROTECCIÓN CIVIL
		008		INVESTIGACION Y PERSECUCION DEL DELITO
			C1	INVESTIGACION Y PERSECUCION DEL DELITO
		009		PROTECCION Y DEFENSA DE LOS DERECHOS HUMANOS
			C1	PROTECCION Y DEFENSA DE LOS DERECHOS HUMANOS
		010		INFORMACION Y ANALISIS POLITICO
			C2	INFORMACION Y ANALISIS POLITICO
		011		VINCULACION CON DEPENDENCIAS, ORGANISMOS, INSTITUCIONES, MUNICIPIOS, ESTADOS Y CON LA COMUNIDAD
			C1	VINCULACION CON DEPENDENCIAS, ORGANISMOS, INSTITUCIONES, MUNICIPIOS, ESTADOS Y CON LA COMUNIDAD
		012		FORTALECIMIENTO DE LAS RELACIONES CON LA CIUDADANIA Y LAS ORGANIZACIONES
			C1	FORTALECIMIENTO DE LAS RELACIONES CON LA CIUDADANIA Y GOBIERNO DEL ESTADO
		013		GARANTIA DE LOS DERECHOS DE ACCESO A LA INFORMACION PUBLICA Y DE PROTECCION DE DATOS PERSONALES
			C1	GARANTIA DE LOS DERECHOS DE ACCESO A LA INFORMACION PUBLICA Y DE PROTECCION DE DATOS PERSONALES
		014		JUSTICIA LABORAL
			C1	JUSTICIA LABORAL
		015		SERVICIO ESTATAL DEL EMPLEO
			C1	SERVICIO ESTATAL DEL EMPLEO
		016		REGISTRO Y CONTROL ESTADISTICO DE LA POBLACION
			C1	REGISTRO Y CONTROL ESTADISTICO DE LA POBLACION
		017		SERVICIOS DE EMISION DE PASAPORTES
			C1	SERVICIOS DE EMISION DE PASAPORTES
		018		INGRESO RECAUDATORIO
			C1	INGRESO RECAUDATORIO
		020		DONACION Y TRASPLANTE DE ORGANOS Y TEJIDOS
			C1	DONACION Y TRASPLANTE DE ORGANOS Y TEJIDOS
		021		ATENCION MEDICA ICHISAL
			C1	ATENCION MEDICA ICHISAL
		027		FORTALECIMIENTO COMUNITARIO Y COHESION SOCIAL
			C1	FORTALECIMIENTO COMUNITARIO Y PARTICIPACION CIUDADANA
		029		ATENCION A LA JUVENTUD
			C1	ATENCION A LA JUVENTUD
		034		CHIHUAHUA CRECE CONTIGO
			C1	JUNTOS EN LA SALUD DE MUJERES EMBARAZADAS, NIÑAS Y NIÑOS MENORES DE 6 AÑOS
		035		ATENCION DE ADICCIONES
			C1	ATENCION DE ADICCIONES

CATÁLOGO DE ESTRUCTURA PROGRAMÁTICA 2024

ESTATAL				DESCRIPCIÓN
MOD	PROG	CLASI	PROY	
2				DESEMPEÑO DE LAS FUNCIONES
	E			PRESTACION DE SERVICIOS PUBLICOS
		037		PREVENCION Y ATENCION DE MUJERES EN SITUACION DE VIOLENCIA
			C1	PREVENCION Y ATENCION DE MUJERES EN SITUACION DE VIOLENCIA
		039		ACTUALIZACION Y MODERNIZACION CATASTRAL
			C1	ACTUALIZACION Y MODERNIZACION CATASTRAL
		040		REGULARIZACION DE LOS ASENTAMIENTOS HUMANOS
			C1	REGULARIZACION DE LOS ASENTAMIENTOS HUMANOS
		041		SERVICIOS DE TRANSPORTE
			C1	SERVICIOS DE TRANSPORTE
		042		CALIDAD EN LOS SERVICIOS DE LA EDUCACION BASICA
			C1	CALIDAD EN LOS SERVICIOS DE LA EDUCACION BASICA
		043		COBERTURA EN EDUCACION BASICA
			C1	COBERTURA EN EDUCACION BASICA
		044		INCLUSION SOCIAL EN EL SISTEMA EDUCATIVO
			C1	INCLUSION SOCIAL EN EL SISTEMA EDUCATIVO
		045		APOYO INSTITUCIONAL PARA LA EDUCACION EN BACHILLERATO
			C1	APOYO INSTITUCIONAL PARA LA EDUCACION EN BACHILLERATO
		046		APOYO INSTITUCIONAL PARA LA EDUCACION EN BACHILLERATO TECNOLOGICO
			C1	APOYO INSTITUCIONAL PARA LA EDUCACION EN BACHILLERATO TECNOLOGICO
		050		INFRAESTRUCTURA EDUCATIVA
			C1	PROGRAMA NORMATIVO DE LA CALIDAD DE LA INFRAESTRUCTURA EDUCATIVA
		051		VINCULACION Y SERVICIOS EDUCATIVOS
			C1	VINCULACION Y SERVICIOS EDUCATIVOS
		054		EDUCACION BASICA PARA ADULTOS
			C1	EDUCACION BASICA PARA ADULTOS
		055		COBERTURA EN EDUCACION MEDIA SUPERIOR
			C1	COBERTURA EN EDUCACION MEDIA SUPERIOR
		056		COBERTURA EN EDUCACION EN BACHILLERATO
			C1	COBERTURA EN EDUCACION EN BACHILLERATO
		057		COBERTURA EN EDUCACION ABIERTA EN BACHILLERATO
			C1	COBERTURA EN EDUCACION ABIERTA EN BACHILLERATO
		058		COBERTURA EN EDUCACION EN BACHILLERATO TECNOLOGICO
			C1	COBERTURA EN EDUCACION EN BACHILLERATO TECNOLOGICO
		059		CALIDAD EN LOS SERVICIOS DE EDUCACION MEDIA SUPERIOR
			C1	CALIDAD EN LOS SERVICIOS DE EDUCACION MEDIA SUPERIOR
		060		DOCENCIA EN EDUCACION EN BACHILLERATO
			C1	DOCENCIA EN EDUCACION EN BACHILLERATO
		061		DOCENCIA EN EDUCACION EN BACHILLERATO TECNOLOGICO
			C1	DOCENCIA EN EDUCACION EN BACHILLERATO TECNOLOGICO

CATÁLOGO DE ESTRUCTURA PROGRAMÁTICA 2024

ESTATAL				DESCRIPCIÓN
MOD	PROG	CLASI	PROY	
2				DESEMPEÑO DE LAS FUNCIONES
	E			PRESTACION DE SERVICIOS PUBLICOS
		062		SOCIALIZACION DE LA CIENCIA
			C1	SOCIALIZACION DE LA CIENCIA
		063		CIENCIA, TECNOLOGIA E INNOVACION
			C1	CIENCIA, TECNOLOGIA E INNOVACION
		064		VINCULACION CIENTIFICA Y TECNOLOGICA
			C1	VINCULACION CIENTIFICA Y TECNOLOGICA
		065		INVESTIGACION Y POSGRADO
			C1	INVESTIGACION Y POSGRADO
		067		COBERTURA EN EDUCACION SUPERIOR TECNOLOGICA
			C1	COBERTURA EN EDUCACION SUPERIOR TECNOLOGICA
		068		COBERTURA EN EDUCACION SUPERIOR LICENCIATURA
			C1	COBERTURA EN EDUCACION SUPERIOR LICENCIATURA
		070		CALIDAD DE LOS SERVICIOS EN LA EDUCACION SUPERIOR
			C1	CALIDAD DE LOS SERVICIOS EN LA EDUCACION SUPERIOR
		071		DOCENCIA EN EDUCACION SUPERIOR TECNOLOGICA
			C1	DOCENCIA EN EDUCACION SUPERIOR TECNOLOGICA
		072		DOCENCIA EN EDUCACION SUPERIOR LICENCIATURA
			C1	DOCENCIA EN EDUCACION SUPERIOR LICENCIATURA
		073		DOCENCIA EN EDUCACION SUPERIOR POSGRADO
			C1	DOCENCIA EN EDUCACION SUPERIOR POSGRADO
		075		ASUNTOS RELIGIOSOS
			C2	ASUNTOS RELIGIOSOS
		076		SERVICIOS REGISTRALES DE LA PROPIEDAD Y EL NOTARIADO
			C1	SERVICIOS REGISTRALES DE LA PROPIEDAD Y EL NOTARIADO
		077		SERVICIOS REGISTRALES CIVILES
			C1	SERVICIOS REGISTRALES CIVILES
		079		APOYO A MUNICIPIOS EN OBRA PUBLICA Y TELECOMUNICACIONES
			C2	PROGRAMA DE SUPERVISION DE OBRAS DE INFRAESTRUCTURA DE COMUNICACION TERRESTRE
		080		FUERZAS DE SEGURIDAD PUBLICA DEL ESTADO
			C1	RESTABLECIMIENTO DEL ORDEN Y LA PAZ
		081		COMISION EJECUTIVA DE ATENCION A VICTIMAS DEL ESTADO
			C1	PROGRAMA INSTITUCIONAL DE ATENCION A VICTIMAS
		082		ATENCION A MUJERES VICTIMAS DEL DELITO
			C1	ATENCION A MUJERES VICTIMAS DEL DELITO
		083		MOVILIDAD URBANA SUSTENTABLE
			C1	MOVILIDAD URBANA SUSTENTABLE
		084		MECANIZACION DEL CAMPO
			C1	MECANIZACION DEL CAMPO

CATÁLOGO DE ESTRUCTURA PROGRAMÁTICA 2024

ESTATAL				DESCRIPCIÓN
MOD	PROG	CLASI	PROY	
2				DESEMPEÑO DE LAS FUNCIONES
	E			PRESTACION DE SERVICIOS PUBLICOS
		085		ASISTENCIA PRIVADA
			C2	FORTALECIMIENTO A LAS ORGANIZACIONES DE LA SOCIEDAD CIVIL
		086		VIVIENDA DIGNA
			C1	VIVIENDA DIGNA
		090		ABASTECIMIENTO AGUA POTABLE
			C1	ABASTECIMIENTO AGUA POTABLE
		091		PROGRAMA AMBIENTAL ECOLOGICO
			C2	PROGRAMA AMBIENTAL ECOLOGICO
		092		ATENCION INTEGRAL PARA LA PROTECCION Y RESTITUCION DE DERECHOS
			C1	ATENCION INTEGRAL PARA LA PROTECCION Y RESTITUCION DE DERECHOS
		093		ESPARCIMIENTO PARA EL DESARROLLO FAMILIAR
			C1	ESPARCIMIENTO PARA EL DESARROLLO FAMILIAR
		100		SERVICIO DE TRANSPORTE PUBLICO
			C1	SERVICIO DE TRANSPORTE PUBLICO
		103		CULTURA FISICA Y FOMENTO AL DEPORTE
			C1	CULTURA FISICA Y FOMENTO AL DEPORTE
		104		CONSERVACION Y MANTENIMIENTO DE INSTALACIONES DEPORTIVAS
			C1	CONSERVACION Y MANTENIMIENTO DE INSTALACIONES DEPORTIVAS
		105		SERVICIOS ESTATALES AEROPUERTUARIOS
			C2	SERVICIOS ESTATALES AEROPUERTUARIOS
		111		FORTALECIMIENTO A LA ATENCION MEDICA
			C1	FORTALECIMIENTO A LA ATENCION MEDICA
		115		EDUCACION EN TELEBACHILLERATO COMUNITARIO
			C1	EDUCACION EN TELEBACHILLERATO COMUNITARIO
		116		EDUCACION EN BACHILLERATO INTERCULTURAL
			C1	EDUCACION EN BACHILLERATO INTERCULTURAL
		121		FONDO DE APORTACIONES PARA LA SEGURIDAD PUBLICA DE LOS ESTADOS Y DEL DISTRITO FEDERAL- OPERACION (FASP)
			C1	FONDO DE APORTACIONES PARA LA SEGURIDAD PUBLICA DE LOS ESTADOS Y DEL DISTRITO FEDERAL- OPERACION (FASP)
		122		PROGRAMA PARA EL DESARROLLO PROFESIONAL DOCENTE (PRODEP)
			C1	PROGRAMA PARA EL DESARROLLO PROFESIONAL DOCENTE (PRODEP)
		124		SEGURO POPULAR
			C1	SEGURO POPULAR
		125		SEGURO MEDICO SIGLO XXI
			C1	SEGURO MEDICO SIGLO XXI
		126		EDUCACION EN BACHILLERATO ESTADO - MUNICIPIO
			C1	EDUCACION EN BACHILLERATO ESTADO - MUNICIPIO
		128		CONTRIBUCION A CARGO DEL IMPUESTO SOBRE NOMINA
			C2	CONTRIBUCION A CARGO DEL IMPUESTO SOBRE NOMINA (FOSECH)

CATÁLOGO DE ESTRUCTURA PROGRAMÁTICA 2024

ESTATAL				DESCRIPCIÓN
MOD	PROG	CLASI	PROY	
2				DESEMPEÑO DE LAS FUNCIONES
	E			PRESTACION DE SERVICIOS PUBLICOS
		129		CONTRIBUCION SOBRE DERECHO DE REVALIDACION Y EXPEDICION DE LICENCIA
			C1	CONTRIBUCION SOBRE DERECHO DE REVALIDACION Y EXPEDICION DE LICENCIA (CRUZ ROJA)
		130		CONTRIBUCION EXPO-CHIHUAHUA
			C2	CONTRIBUCION EXPO-CHIHUAHUA
		131		CONTRIBUCION 5% IMPUESTO SOBRE NOMINA
			C2	CONTRIBUCION 5% IMPUESTO SOBRE NOMINA
		133		DESARROLLO SOCIOECONOMICO DE LA COMUNIDAD DE BOSQUES DE SAN ELIAS - REPECHIQUE
			C2	DESARROLLO SOCIOECONOMICO DE LA COMUNIDAD DE BOSQUES DE SAN ELIAS - REPECHIQUE
		135		DESARROLLO CIENTIFICO Y TECNOLOGICO
			C1	DESARROLLO CIENTIFICO Y TECNOLOGICO
		140		VINCULACION, EXTENSION Y SERVICIOS ACADEMICOS EN EDUCACION MEDIA SUPERIOR Y SUPERIOR
			C1	VINCULACION, EXTENSION Y SERVICIOS ACADEMICOS EN EDUCACION MEDIA SUPERIOR Y SUPERIOR
		141		CALIDAD DE LOS SERVICIOS DE EDUCACION SUPERIOR (COBERTURA Y DOCENCIA)
			C1	CALIDAD DE LOS SERVICIOS DE EDUCACION SUPERIOR (COBERTURA Y DOCENCIA)
		142		FORTALECIMIENTO DE LA GESTION EDUCATIVA, INCLUYENTE E INNOVADORA
			C1	FORTALECIMIENTO DE LA GESTION EDUCATIVA, INCLUYENTE E INNOVADORA
		143		SERVICIO DE EDUCACION NORMAL Y POSGRADO
			C1	SERVICIO DE EDUCACION NORMAL Y POSGRADO
		144		GESTION PARA LA EDUCACION BASICA
			C1	GESTION PARA LA EDUCACION BASICA
		145		ACCIONES TRANSVERSALES PARA LA EDUCACION BASICA
			C1	ACCIONES TRANSVERSALES PARA LA EDUCACION BASICA
		146		APOYO INSTITUCIONAL AL SISTEMA EDUCATIVO
			C1	CALIDAD EN LOS SERVICIOS DE EDUCACION SUPERIOR TECNOLOGICA
		147		FORMACION EN EDUCACION SUPERIOR TECNOLOGICA
			C1	FORMACION EN EDUCACION SUPERIOR TECNOLOGICA
		151		CALIDAD EN LOS SERVICIOS DE EDUCACION EN BACHILLERATO TECNOLOGICO
			C1	CALIDAD EN LOS SERVICIOS DE EDUCACION EN BACHILLERATO TECNOLOGICO
		154		TUBERCULOSIS BOVINA
			C1	TUBERCULOSIS BOVINA
		164		VINCULACION DE GOBIERNO DEL ESTADO CON LOS CIUDADANOS RESIDENTES EN OTROS ESTADOS
			C2	VINCULACION INSTITUCIONAL
		165		FORTALECIMIENTO DE LAS RELACIONES CON LA CIUDADANIA Y LAS ORGANIZACIONES
			C1	FORTALECIMIENTO DE LAS RELACIONES CON LA CIUDADANIA Y LAS ORGANIZACIONES
		166		ATENCION MEDICA
			C1	ATENCION MEDICA
		169		INCLUSION Y EQUIDAD EDUCATIVA
			C1	INCLUSION Y EQUIDAD EDUCATIVA 2019

CATÁLOGO DE ESTRUCTURA PROGRAMÁTICA 2024

ESTATAL				DESCRIPCIÓN
MOD	PROG	CLASI	PROY	
2				DESEMPEÑO DE LAS FUNCIONES
	E			PRESTACION DE SERVICIOS PUBLICOS
		173		GASTO OPERATIVO CARRETERAS ESTATALES Y FEDERALES DE CUOTA
			C1	GASTO OPERATIVO CARRETERAS ESTATALES Y FEDERALES DE CUOTA
		174		CONCILIACION Y ARBITRAJE MEDICO
			C1	CONCILIACION Y ARBITRAJE MEDICO
		175		PROGRAMA PARA LA PERMANENCIA EN EDUCACION SUPERIOR TECNOLOGICA
			C1	PROGRAMA PARA LA PERMANENCIA EN EDUCACION SUPERIOR TECNOLOGICA
		176		COORDINACION, CONDUCCION Y ASESORIA JURIDICA EN EL SECTOR RURAL
			C1	COORDINACION, CONDUCCION Y ASESORIA JURIDICA EN EL SECTOR RURAL
		178		MODERNIZACION GUBERNAMENTAL Y DESARROLLO TECNOLOGICO
			C1	MODERNIZACION GUBERNAMENTAL Y DESARROLLO TECNOLOGICO
		180		FORTALECIMIENTO DE LA SALUD PUBLICA
			C1	FORTALECIMIENTO A LA SALUD PUBLICA
		181		PROGRAMA DE PERMANENCIA EN EDUCACION BACHILLERATO
			C1	PROGRAMA DE PERMANENCIA EN EDUCACION BACHILLERATO
		184		ATENCION A LA SALUD MENTAL
			C1	ATENCION A LA SALUD MENTAL
		185		PROGRAMA DE FORTALECIMIENTO A LA CALIDAD EDUCATIVA (PFCE)
			C1	PROGRAMA DE FORTALECIMIENTO A LA CALIDAD EDUCATIVA (PFCE)
		186		PROGRAMA DE CARRERA DOCENTE
			C1	PROGRAMA DE CARRERA DOCENTE
		187		GASTO OPERATIVO DE INFRAESTRUCTURA DE VIAS DE COMUNICACION
			C1	GASTO OPERATIVO DE INFRAESTRUCTURA DE VIAS DE COMUNICACION
		188		PROGRAMA DE APOYO AL DESARROLLO DE LA EDUCACION SUPERIOR (PADES)
			C1	PROGRAMA DE APOYO AL DESARROLLO DE LA EDUCACION SUPERIOR (PADES)
		189		VINCULACION CON LOS SECTORES PRODUCTIVOS, SOCIALES Y EDUCATIVOS
			C1	VINCULACION CON LOS SECTORES PRODUCTIVOS, SOCIALES Y EDUCATIVOS
		190		PROGRAMA DE INGRESO A LA EDUCACION SUPERIOR
			C1	PROGRAMA DE INGRESO A LA EDUCACION SUPERIOR
		191		FORMACION EN EDUCACION SUPERIOR TECNOLOGICA
			C1	FORMACION EN EDUCACION SUPERIOR TECNOLOGICA
		192		FORTALECIMIENTO DE LA CALIDAD EDUCATIVA
			C1	FORTALECIMIENTO DE LA CALIDAD EDUCATIVA
		193		ADQUISICION Y HABILITACION DE RESERVAS TERRITORIALES
			C1	ADQUISICION Y HABILITACION DE RESERVAS TERRITORIALES
		194		PROGRAMA DE DESARROLLO DE PROYECTOS PRIORITARIOS EN EL ESTADO
			C2	PROGRAMA DE DESARROLLO DE PROYECTOS PRIORITARIOS EN EL ESTADO
		195		CAPACITACION EN MATERIA DE ACCESO A LA INFORMACION PUBLICA; PROTECCION DE DATOS PERSONALES Y RENDICION DE CUENTAS
			C1	CAPACITACION EN MATERIA DE ACCESO A LA INFORMACION PUBLICA; PROTECCION DE DATOS PERSONALES Y RENDICION DE CUENTAS

CATÁLOGO DE ESTRUCTURA PROGRAMÁTICA 2024

ESTATAL				DESCRIPCIÓN
MOD	PROG	CLASI	PROY	
2				DESEMPEÑO DE LAS FUNCIONES
	E			PRESTACION DE SERVICIOS PUBLICOS
		196		SERVICIO MEDICO Y CUIDADO DE LA SALUD
			C1	SERVICIO MEDICO Y CUIDADO DE LA SALUD
		197		SERVICIO MEDICO DE PENSIONES CIVILES DEL ESTADO
			C1	SERVICIO MEDICO DE PENSIONES CIVILES DEL ESTADO
		198		INVESTIGACION Y PERSECUCION PENAL DE DELITOS POR HECHOS DE CORRUPCION Y DELITOS CONEXOS
			C1	INVESTIGACION Y PERSECUCION PENAL DE DELITOS POR HECHOS DE CORRUPCION Y DELITOS CONEXOS
		199		ATENCION A LA SALUD
			C1	ATENCION A LA SALUD
		200		APOYO ALIMENTICIO PARA ESTUDIANTES EN NIVEL BASICO Y MEDIA SUPERIOR
			C1	ESTRATEGIA SOLIDARIA DE ALIMENTACION NUTRITIVA, EN ESCUELAS CON POBLACION INDIGENA
		201		APOYO INSTITUCIONAL A LA EDUCACION SUPERIOR TECNOLOGICA
			C1	APOYO INSTITUCIONAL A LA EDUCACION SUPERIOR TECNOLOGICA
		202		JUNTOS
			C1	JUNTOS
		203		PLATAFORMA CENTINELA
			C1	PLATAFORMA CENTINELA
		204		PERMANENCIA EN EDUCACION BACHILLERATO
			C1	PERMANENCIA EN EDUCACION BACHILLERATO
		205		MODERNIZACION GUBERNAMENTAL Y DESARROLLO TECNOLOGICO
			C1	MODERNIZACION GUBERNAMENTAL Y DESARROLLO TECNOLOGICO
		206		COBERTURA EN EDUCACION BASICA INCLUSIVA
			C1	COBERTURA EN EDUCACION BASICA INCLUSIVA
		207		COBERTURA EN EDUCACION NORMAL Y POSGRADO
			C1	COBERTURA EN EDUCACION NORMAL Y POSGRADO
		208		SERVICIOS PARA LA CALIDAD EN EDUCACION BASICA
			C1	SERVICIOS PARA LA CALIDAD EN EDUCACION BASICA
		209		GESTION PARA LA EDUCACION BASICA, NORMAL Y POSGRADO
			C1	GESTION PARA LA EDUCACION BASICA, NORMAL Y POSGRADO
		210		FORTALECIMIENTO A LA PROFESIONALIZACION DE LA FUNCION DOCENTE (DOCENCIA EN LA EDUCACION SUPERIOR)
			C1	FORTALECIMIENTO A LA PROFESIONALIZACION DE LA FUNCION DOCENTE (DOCENCIA EN LA EDUCACION SUPERIOR)
		211		PERMANENCIA DE LOS ESTUDIANTES EN EDUCACION SUPERIOR
			C1	PERMANENCIA DE LOS ESTUDIANTES EN EDUCACION SUPERIOR
		212		COBERTURA EN EDUCACION SUPERIOR
			C1	COBERTURA EN EDUCACION SUPERIOR
		213		PREVENCION DE VIOLACIONES A LOS DERECHOS HUMANOS
			C1	PREVENCION DE VIOLACIONES A LOS DERECHOS HUMANOS
		214		COMPLEJO DE ATENCION INTEGRAL: CASA RAKE
			C1	COMPLEJO DE ATENCION INTEGRAL: CASA RAKE

CATÁLOGO DE ESTRUCTURA PROGRAMÁTICA 2024

ESTATAL				DESCRIPCIÓN
MOD	PROG	CLASI	PROY	
2				DESEMPEÑO DE LAS FUNCIONES
	E			PRESTACION DE SERVICIOS PUBLICOS
		215		FOMENTO AL RESPETO DE LOS DERECHOS INDIGENAS
			C1	FOMENTO AL RESPETO DE LOS DERECHOS INDIGENAS
		216		COBERTURA Y PERMANENCIA DE LOS ESTUDIANTES EN EDUCACION SUPERIOR
			C1	COBERTURA Y PERMANENCIA DE LOS ESTUDIANTES EN EDUCACION SUPERIOR
		217		VINCULACION, SERVICIOS EDUCATIVOS Y FORTALECIMIENTO A LA PROFESIONALIZACION DE LA FUNCION DOCENTE
			C1	VINCULACION, SERVICIOS EDUCATIVOS Y FORTALECIMIENTO A LA PROFESIONALIZACION DE LA FUNCION DOCENTE
		218		DESARROLLO ECONOMICO PARA LA POBLACION INDIGENA
			C1	DESARROLLO ECONOMICO PARA LA POBLACION INDIGENA
		219		PERMANENCIA DE LOS ESTUDIANTES EN EDUCACION MEDIA SUPERIOR
			C1	PERMANENCIA DE LOS ESTUDIANTES EN EDUCACION MEDIA SUPERIOR
		220		FORMACION INTEGRAL DE LOS ESTUDIANTES DE EDUCACION MEDIA SUPERIOR
			C1	FORMACION INTEGRAL DE LOS ESTUDIANTES DE EDUCACION MEDIA SUPERIOR
		221		FORTALECIMIENTO A LA PROFESIONALIZACION DE LA FUNCION DOCENTE BASICA
			C1	FORTALECIMIENTO A LA PROFESIONALIZACION DE LA FUNCION DOCENTE BASICA
		222		FORTALECIMIENTO A LA PROFESIONALIZACION DE LA FUNCION DOCENTE EN EDUCACION MEDIA SUPERIOR
			C1	FORTALECIMIENTO A LA PROFESIONALIZACION DE LA FUNCION DOCENTE EN EDUCACION MEDIA SUPERIOR
		223		VINCULACION DE NIVEL SUPERIOR CON EL SECTOR PRODUCTIVO
			C1	VINCULACION DE NIVEL SUPERIOR CON EL SECTOR PRODUCTIVO
		224		FORMACION INTEGRAL DE LOS ESTUDIANTES DE EDUCACION BASICA
			C1	FORMACION INTEGRAL DE LOS ESTUDIANTES DE EDUCACION BASICA
		225		OPTIMIZACION DE LOS TRAMITES Y SERVICIOS DE APOYO A LA EDUCACION
			C1	OPTIMIZACION DE LOS TRAMITES Y SERVICIOS DE APOYO A LA EDUCACION
		226		PERMANENCIA DE LOS ESTUDIANTES EN EDUCACION BASICA
			C1	PERMANENCIA DE LOS ESTUDIANTES EN EDUCACION BASICA
		227		GESTION INSTITUCIONAL PARA LOS SERVICIOS EDUCATIVOS
			C1	GESTION INSTITUCIONAL PARA LOS SERVICIOS EDUCATIVOS
		228		CAPACITACION AMBIENTAL Y DESARROLLO SUSTENTABLE, EN RELACION A LAS ACCIONES DE CULTURA DEL AGUA
			C1	CAPACITACION AMBIENTAL Y DESARROLLO SUSTENTABLE, EN RELACION A LAS ACCIONES DE CULTURA DEL AGUA
		229		GESTION PARA EL USO DE ENERGIAS LIMPIAS
			C1	GESTION PARA EL USO DE ENERGIAS LIMPIAS
		230		DESARROLLO HUMANO E IDENTIDAD DEL PARQUE CENTRAL DE CIUDAD JUAREZ
			C1	DESARROLLO HUMANO E IDENTIDAD DEL PARQUE CENTRAL DE CIUDAD JUAREZ
		231		PROGRAMA DE PRODUCCION DE PLANTA FRUTICOLA Y FORESTAL
			C1	PROGRAMA DE PRODUCCION DE PLANTA FRUTICOLA Y FORESTAL
		232		MODERNIZACION DEL SISTEMA DE TRANSPORTE COLECTIVO
			C1	MODERNIZACION DEL SISTEMA DE TRANSPORTE COLECTIVO
		233		OPERACION DEL CENTRO DE CONCILIACION LABORAL DEL ESTADO DE CHIHUAHUA
			C1	OPERACION DEL CENTRO DE CONCILIACION LABORAL DEL ESTADO DE CHIHUAHUA

CATÁLOGO DE ESTRUCTURA PROGRAMÁTICA 2024

ESTATAL				DESCRIPCIÓN
MOD	PROG	CLASI	PROY	
2				DESEMPEÑO DE LAS FUNCIONES
	E			PRESTACION DE SERVICIOS PUBLICOS
		234		PERMANENCIA EN EDUCACION SUPERIOR TECNOLOGICA
			C1	PERMANENCIA EN EDUCACION SUPERIOR TECNOLOGICA
		235		VINCULACION, EXTENSION Y SERVICIOS ACADEMICOS EN EDUCACION SUPERIOR TECNOLOGICA
			C1	VINCULACION, EXTENSION Y SERVICIOS ACADEMICOS EN EDUCACION SUPERIOR TECNOLOGICA
		236		FORTALECIMIENTO A LA PROFESIONALIZACION DE LA FUNCION DOCENTE EN LA EDUCACION SUPERIOR TECNOLOGICA
			C1	FORTALECIMIENTO A LA PROFESIONALIZACION DE LA FUNCION DOCENTE EN LA EDUCACION SUPERIOR TECNOLOGICA
		237		PERMANENCIA DE LOS ESTUDIANTES EN EDUCACION SUPERIOR TECNOLOGICA
			C1	PERMANENCIA DE LOS ESTUDIANTES EN EDUCACION SUPERIOR TECNOLOGICA
	F			PROMOCION Y FOMENTO
		001		PROGRAMA DE DIFUSION Y COMUNICACION SOCIAL
			C1	PROGRAMA DE DIFUSION Y COMUNICACION SOCIAL
		002		APROVECHAMIENTO ESTRATEGICO DE LA INFRAESTRUCTURA Y ACTIVOS CULTURALES
			C1	DERECHOS CULTURALES
		003		INCLUSION Y PARTICIPACION DE LOS SUJETOS SOCIALES PRIORITARIOS EN LA VIDA CULTURAL
			C1	SOSTENIBILIDAD CULTURAL
		004		FOMENTO AGRICOLA
			C1	FOMENTO AGRICOLA
		005		FOMENTO ARTESANAL
			C1	FOMENTO ARTESANAL
		006		FOMENTO AL COMERCIO Y DESARROLLO EMPRESARIAL
			C2	APOYO PARA EL FOMENTO AL COMERCIO Y DESARROLLO EMPRESARIAL
		008		FOMENTO INDUSTRIAL
			C2	FOMENTO INDUSTRIAL
		009		FOMENTO A LA ACTIVIDAD MINERA MEDIANTE EL DESARROLLO SUSTENTABLE
			C1	FOMENTO A LA ACTIVIDAD MINERA MEDIANTE EL DESARROLLO SUSTENTABLE
		010		FORTALECIMIENTO Y APOYO A LAS UNIDADES DE PRODUCCION PECUARIA
			C1	FORTALECIMIENTO Y APOYO A LAS UNIDADES DE PRODUCCION PECUARIA
		011		FOMENTO Y DESARROLLO TURISTICO
			C1	FOMENTO Y DESARROLLO TURISTICO
		012		PROGRAMA PARA EL FOMENTO DE LOS AGRONEGOCIOS Y DEL VALOR AGREGADO
			C1	PROGRAMA PARA EL FOMENTO DE LOS AGRONEGOCIOS Y DEL VALOR AGREGADO
		013		CAPACITACION DE ALTO NIVEL
			C1	CAPACITACION DE ALTO NIVEL
		014		CAPACITACION PARA EL DESARROLLO DE HABILIDADES Y CONOCIMIENTOS PARA EL TRABAJO Y/O EMPRENDIMIENTO
			C1	CAPACITACION PARA EL DESARROLLO DE HABILIDADES Y CONOCIMIENTOS PARA EL TRABAJO Y/O EMPRENDIMIENTO
		015		PROMOCION PARA LA ATRACCION DE INVERSION
			C2	PROMOCION PARA LA ATRACCION DE INVERSION

CATÁLOGO DE ESTRUCTURA PROGRAMÁTICA 2024

ESTATAL				DESCRIPCIÓN
MOD	PROG	CLASI	PROY	
2				DESEMPEÑO DE LAS FUNCIONES
	F			PROMOCION Y FOMENTO
		019		PROTECCION Y PRESERVACION ECOLOGICA
			C1	PROTECCION Y PRESERVACION ECOLOGICA
		020		PROMOCION PARA LA EFICIENCIA E INNOVACION EN LA GENERACION Y ABASTO DE FUENTES DE ENERGIA
			C2	PROMOCION PARA LA EFICIENCIA E INNOVACION EN LA GENERACION Y ABASTO DE FUENTES DE ENERGIA
		025		RESCATE, CONSERVACION, PRESERVACION Y DIFUSION DEL PATRIMONIO CULTURAL, MATERIAL, INMATERIAL Y BIOCULTURAL
			C1	PATRIMONIO CULTURAL
		028		PROGRAMA DE FORTALECIMIENTO MUNICIPAL
			C2	PROGRAMA DE FORTALECIMIENTO MUNICIPAL
		029		PROGRAMA DE FORTALECIMIENTO PARA LA SEGURIDAD EN MUNICIPIOS - (FORTASEG)
			C2	PROGRAMA DE FORTALECIMIENTO PARA LA SEGURIDAD EN MUNICIPIOS - (FORTASEG)
		034		FOMENTO AL RESPETO DE LOS DERECHOS DE LAS Y LOS INDIGENAS
			C1	FOMENTO AL RESPETO DE LOS DERECHOS INDIGENAS
		035		APOYO PARA EL FINANCIAMIENTO Y DESARROLLO DE LAS CAPACIDADES DE LAS MIPYMES
			C2	APOYO PARA EL FINANCIAMIENTO Y DESARROLLO DE LAS CAPACIDADES DE LAS MIPYMES
		039		DIFUSION Y PROMOCION DE LA ACTIVIDAD DE GOBIERNO
			C1	DIFUSION Y PROMOCION DE LA ACTIVIDAD DE GOBIERNO
		040		DIFUSION DEL PATRIMONIO CULTURAL DEL ESTADO
			C1	DIFUSION DEL PATRIMONIO CULTURAL DEL ESTADO
		041		FOMENTO AL DESARROLLO TURISTICO BARRANCAS DEL COBRE
			C2	FOMENTO AL DESARROLLO TURISTICO BARRANCAS DEL COBRE
		045		FONDO REGIONAL PARA LA CULTURA Y LAS ARTES
			C1	FONDO REGIONAL PARA LA CULTURA Y LAS ARTES
		046		PROGRAMA DE ESTIMULO A LA CREACION Y DESARROLLO ARTISTICO
			C1	PROGRAMA DE ESTIMULO A LA CREACION Y DESARROLLO ARTISTICO
		048		PROGRAMA DE DESARROLLO CULTURAL PARA LA JUVENTUD
			C1	PROGRAMA DE DESARROLLO CULTURAL PARA LA JUVENTUD
		049		PROGRAMA DE DESARROLLO CULTURAL MUNICIPAL
			C2	PROGRAMA DE DESARROLLO CULTURAL MUNICIPAL
		052		PROGRAMA ESTATAL PARA EL DESARROLLO DE PRODUCTORES AGROPECUARIOS, AGROINDUSTRIALES, ACUICOLAS Y FORESTALES (PRODAAAF)
			C1	PROGRAMA ESTATAL PARA EL DESARROLLO DE PRODUCTORES AGROPECUARIOS, AGROINDUSTRIALES, ACUICOLAS Y FORESTALES (PRODAAAF)
		053		PROMOCION DEPORTIVA
			C1	PROGRAMA DE DESARROLLO Y FOMENTO AL DEPORTE
		054		INCLUSION PRODUCTIVA Y ECONOMIA SOLIDARIA
			C1	PROYECTOS PRODUCTIVOS Y ECONOMIA SOLIDARIA
		055		POLITICA DE FOMENTO AL LIBRO, LA LECTURA Y LA ESCRITURA DEL ESTADO DE CHIHUAHUA
			C1	POLITICA DE FOMENTO AL LIBRO, LA LECTURA Y LA ESCRITURA DEL ESTADO DE CHIHUAHUA

CATÁLOGO DE ESTRUCTURA PROGRAMÁTICA 2024

ESTATAL				DESCRIPCIÓN
MOD	PROG	CLASI	PROY	
2				DESEMPEÑO DE LAS FUNCIONES
	F			PROMOCION Y FOMENTO
		056		PROMOCION Y FOMENTO DE LAS ACTIVIDADES TURISTICAS
			C1	PROMOCION Y FOMENTO DE LAS ACTIVIDADES TURISTICAS
		057		FORTALECER LA IMAGEN DEL EJECUTIVO CON LA SOCIEDAD CIVIL, ORGANISMOS Y ENTIDADES
			C2	FORTALECER LA IMAGEN DEL EJECUTIVO CON LA SOCIEDAD CIVIL, ORGANISMOS Y ENTIDADES
		058		CAPACITACION PARA EL DESARROLLO DE HABILIDADES Y CONOCIMIENTOS PARA EL TRABAJO Y/O EMPRENDIMIENTO
			C1	CAPACITACION PARA EL DESARROLLO DE HABILIDADES Y CONOCIMIENTOS PARA EL TRABAJO Y/O EMPRENDIMIENTO
		059		FOMENTO Y PROMOCION DE LA CULTURA CIVICA
			C1	FOMENTO Y PROMOCION DE LA CULTURA CIVICA
	G			REGULACION Y SUPERVISION
		001		CONTROL Y REGULACION DEL CONSUMO DE ALCOHOLES
			C2	CONTROL Y REGULACION DEL CONSUMO DE ALCOHOLES
		002		SUPERVISION DEL SISTEMA ESTATAL DE INFORMACION PUBLICA Y DE ARCHIVOS GUBERNAMENTALES
			C1	SUPERVISION DEL SISTEMA ESTATAL DE INFORMACION PUBLICA Y DE ARCHIVOS GUBERNAMENTALES
		004		PROMOCION DE LAS NORMAS PARA LA CONSERVACION DEL MEDIO AMBIENTE
			C1	PROMOCION DE LAS NORMAS PARA LA CONSERVACION DEL MEDIO AMBIENTE
		005		REGULACION ECOLOGICA
			C2	REGULACION ECOLOGICA
		006		PROTECCION AL MEDIO AMBIENTE
			C1	PROTECCION AL MEDIO AMBIENTE
		007		NORMATIVIDAD JURIDICA
			C2	NORMATIVIDAD JURIDICA
		010		REPRESENTACION JURIDICA DEL PODER EJECUTIVO
			C2	REPRESENTACION JURIDICA DEL PODER EJECUTIVO
		011		PROTECCION CONTRA RIESGOS SANITARIOS
			C2	PROTECCION CONTRA RIESGOS SANITARIOS
		017		ASISTENCIA Y NORMATIVIDAD JURIDICA
			C1	ASISTENCIA Y NORMATIVIDAD JURIDICA
		018		REGULACION Y NORMATIVIDAD EN MATERIA SANITARIA
			C1	REGULACION Y NORMATIVIDAD EN MATERIA SANITARIA
		020		GESTION SOSTENIBLE DEL PARQUE CENTRAL DE CIUDAD JUAREZ
			C1	GESTION SOSTENIBLE DEL PARQUE CENTRAL DE CIUDAD JUAREZ
		021		PROGRAMA NORMATIVO PARA CENTROS DE ATENCION INFANTIL
			C1	PROGRAMA NORMATIVO PARA CENTROS DE ATENCION INFANTIL
	k			
		160		INFRAESTRUCTURA DE EDUCACION MEDIA SUPERIOR Y SUPERIOR
			d2	INFRAESTRUCTURA DE EDUCACION MEDIA SUPERIOR Y SUPERIOR

CATÁLOGO DE ESTRUCTURA PROGRAMÁTICA 2024

ESTATAL				DESCRIPCIÓN
MOD	PROG	CLASI	PROY	
2				DESEMPEÑO DE LAS FUNCIONES
	K			PROYECTOS DE INVERSION
		001		INVERSION NORMAL ESTATAL
			D1	INVERSION NORMAL ESTATAL
		005		PROGRAMA ESTATAL DE INFRAESTRUCTURA EN VIALIDADES
			D1	PROGRAMA ESTATAL DE INFRAESTRUCTURA EN VIALIDADES
		006		PROGRAMA DE INVERSION EN AERODROMOS ESTATALES
			D2	PROGRAMA DE INVERSION EN AERODROMOS ESTATALES
		007		PROGRAMA ESTATAL DE INFRAESTRUCTURA HIDRAULICA
			D2	PROGRAMA ESTATAL DE INFRAESTRUCTURA HIDRAULICA
		008		PROGRAMA DE INFRAESTRUCTURA DEPORTIVA
			D2	PROGRAMA DE INFRAESTRUCTURA DEPORTIVA
		009		PROGRAMA DE INFRAESTRUCTURA DE SALUD
			D2	PROGRAMA DE INFRAESTRUCTURA DE SALUD
		010		COSTO EN CASETAS FEDERALES Y ESTATALES DE CUOTA
			D1	COSTO EN CASETAS FEDERALES Y ESTATALES DE CUOTA
		014		FONDO DE INFRAESTRUCTURA SOCIAL PARA LAS ENTIDADES (FISE)
			D2	FONDO DE INFRAESTRUCTURA SOCIAL PARA LAS ENTIDADES (FISE)
		015		FONDO DE APORTACIONES PARA LA SEGURIDAD PUBLICA DE LOS ESTADOS Y DEL DISTRITO FEDERAL (FASP) - INVERSION
			D1	FONDO DE APORTACIONES PARA LA SEGURIDAD PUBLICA DE LOS ESTADOS Y DEL DISTRITO FEDERAL (FASP) - INVERSION
		016		INFRAESTRUCTURA EDUCATIVA BASICA
			D2	INFRAESTRUCTURA EDUCATIVA BASICA
		017		INFRAESTRUCTURA EDUCATIVA SUPERIOR
			D2	INFRAESTRUCTURA EDUCATIVA SUPERIOR
		018		INFRAESTRUCTURA EDUCATIVA MEDIA SUPERIOR
			D2	INFRAESTRUCTURA EDUCATIVA MEDIA SUPERIOR
		019		CAMINOS Y PUENTES FEDERAL - CAPUFE
			D1	CAMINOS Y PUENTES FEDERALES - CAPUFE
		020		AGUA POTABLE, DRENAJE Y TRATAMIENTO
			D2	AGUA POTABLE, DRENAJE Y TRATAMIENTO
		022		FONDO METROPOLITANO
			D1	FONDO METROPOLITANO
		023		FONDO PARA LA ACCESIBILIDAD AL TRANSPORTE PUBLICO PARA PERSONAS CON DISCAPACIDAD
			D2	FONDO PARA LA ACCESIBILIDAD AL TRANSPORTE PUBLICO PARA PERSONAS CON DISCAPACIDAD
		024		PROGRAMA DE DESARROLLO REGIONAL (PDR)
			D2	PROGRAMA DE DESARROLLO REGIONAL (PDR)
		025		PROGRAMA DE INFRAESTRUCTURA INDIGENA
			D2	PROGRAMA DE INFRAESTRUCTURA INDIGENA
		028		CONVENIO CON LA SECRETARIA DE TURISMO - SECTUR
			D1	FORTALECIMIENTO DE LA INFRAESTRUCTURA, EQUIPAMIENTO Y REHABILITACION TURISTICA

CATÁLOGO DE ESTRUCTURA PROGRAMÁTICA 2024

ESTATAL				DESCRIPCIÓN
MOD	PROG	CLASI	PROY	
2				DESEMPEÑO DE LAS FUNCIONES
	K			PROYECTOS DE INVERSION
		036		FONDO MINERO
			D2	FONDO MINERO
		038		PROGRAMA DE FORTALECIMIENTO FINANCIERO
			D1	PROGRAMA DE FORTALECIMIENTO FINANCIERO
		041		PROGRAMA DE INVERSION DE LA UNIVERSIDAD AUTONOMA DE CHIHUAHUA
			D2	PROGRAMA DE INVERSION DE LA UNIVERSIDAD AUTONOMA DE CHIHUAHUA
		043		INFRAESTRUCTURA EDUCATIVA COBACH
			D2	INFRAESTRUCTURA EDUCATIVA COBACH
		044		PROGRAMA ESTATAL DE INFRAESTRUCTURA DE VIAS DE COMUNICACION
			D1	PROGRAMA ESTATAL DE INFRAESTRUCTURA DE VIAS DE COMUNICACION
		045		CARRETERAS ESTATALES Y FEDERALES DE CUOTA
			D1	CARRETERAS ESTATALES Y FEDERALES DE CUOTA
		047		CONSTRUCCION Y ACONDICIONAMIENTO DE ESPACIOS CULTURALES
			D2	CONSTRUCCION Y ACONDICIONAMIENTO DE ESPACIOS CULTURALES
		048		PROGRAMA ESTATAL DE INFRAESTRUCTURA EDUCATIVA Y DEPORTIVA
			D2	PROGRAMA ESTATAL DE INFRAESTRUCTURA EDUCATIVA Y DEPORTIVA
		056		GESTION INTEGRAL DE RESIDUOS
			D1	GESTION INTEGRAL DE RESIDUOS
		060		PROGRAMA ESTATAL DE MOVILIDAD URBANA SUSTENTABLE
			D1	PROGRAMA ESTATAL DE MOVILIDAD URBANA SUSTENTABLE
		061		PROGRAMA DE INFRAESTRUCTURA PARA EL DESARROLLO URBANO
			D1	PROGRAMA DE INFRAESTRUCTURA PARA EL DESARROLLO URBANO
		062		PROGRAMA DE MEDIO AMBIENTE Y RECURSOS NATURALES (PROMARNAT)
			D1	PROGRAMA DE MEDIO AMBIENTE Y RECURSOS NATURALES
		063		PROGRAMA PARA EL MEJORAMIENTO DE LA INFRAESTRUCTURA PUBLICA ADMINISTRATIVA ESTATAL
			D1	PROGRAMA PARA EL MEJORAMIENTO DE LA INFRAESTRUCTURA PUBLICA ADMINISTRATIVA ESTATAL
		064		PROGRAMA ESTATAL DE INFRAESTRUCTURA VIAL URBANA
			D1	PROGRAMA ESTATAL DE INFRAESTRUCTURA VIAL URBANA
		065		PLAN HIPERCONVERGENTE DE CONECTIVIDAD
			D1	PLAN HIPERCONVERGENTE DE CONECTIVIDAD
		146		PROGRAMA DE INFRAESTRUCTURA MUNICIPAL
			D1	PROGRAMA DE INFRAESTRUCTURA MUNICIPAL
		147		INFRAESTRUCTURA PARA EL DESARROLLO SOCIAL
			D2	INFRAESTRUCTURA PARA EL DESARROLLO SOCIAL
		149		PROGRAMA DE INFRAESTRUCTURA, DESARROLLO, PAZ Y REENCUENTRO
			D2	PROGRAMA DE INFRAESTRUCTURA, DESARROLLO, PAZ Y REENCUENTRO
		151		PROGRAMA DE ESPACIOS ALIMENTARIOS
			D2	EQUIPAMIENTO DE ESPACIOS ALIMENTARIOS

CATÁLOGO DE ESTRUCTURA PROGRAMÁTICA 2024

ESTATAL				DESCRIPCIÓN
MOD	PROG	CLASI	PROY	
2				DESEMPEÑO DE LAS FUNCIONES
	K			PROYECTOS DE INVERSION
		152		PROGRAMA DE INNOVACION, EQUIPAMIENTO E INFRAESTRUCTURA RURAL
			D2	PROGRAMA DE INNOVACION, EQUIPAMIENTO E INFRAESTRUCTURA RURAL
		153		PROGRAMA DE SEGURIDAD PUBLICA DEL ESTADO
			D1	PROGRAMA DE SEGURIDAD PUBLICA DEL ESTADO
		156		PROGRAMA DE APOYO PARA LA IMPLEMENTACION DEL SISTEMA DE JUSTICIA PENAL EN EL ESTADO
			D1	PROGRAMA DE APOYO PARA LA IMPLEMENTACION DEL SISTEMA DE JUSTICIA PENAL EN EL ESTADO
		157		
			D1	PROGRAMA DE APOYO PARA LA IMPLEMENTACION DEL SISTEMA DE JUSTICIA PENAL EN EL ESTADO
		158		PROGRAMA DE INFRAESTRUCTURA FISCALIA GENERAL DE ESTADO
			D1	PROGRAMA DE INFRAESTRUCTURA FISCALIA GENERAL DE ESTADO
		159		PROGRAMA DE INVERSION EN INFRAESTRUCTURA PUBLICA ESTATAL
			D1	PROGRAMA DE INVERSION EN INFRAESTRUCTURA PUBLICA ESTATAL
		160		INFRAESTRUCTURA DE EDUCACION MEDIA SUPERIOR Y SUPERIOR
			D2	INFRAESTRUCTURA DE EDUCACION MEDIA SUPERIOR Y SUPERIOR
		161		INFRAESTRUCTURA MUNICIPAL JUNTOS CHIHUAHUA AVANZA
			D2	INFRAESTRUCTURA MUNICIPAL JUNTOS CHIHUAHUA AVANZA
	P			PLANEACION, SEGUIMIENTO Y EVALUACION DE POLITICAS PUBLICAS
		001		CONTROL Y EVALUACION DE PERSONAL.
			L1	CONTROL Y EVALUACION DE PERSONAL.
		002		GOBIERNO ABIERTO E INCLUYENTE
			L1	GOBIERNO ABIERTO E INCLUYENTE
		003		CULTURA DE INCLUSION LABORAL
			L1	CULTURA DE INCLUSION LABORAL
		006		PROGRAMA DEL SISTEMA ESTATAL DE EVALUACION DEL DESEMPEÑO
			L1	PROGRAMA PRESUPUESTO BASADO EN RESULTADOS Y EVALUACION DEL DESEMPEÑO
		007		POLITICA Y PLANEACION DEL DESARROLLO URBANO
			L1	POLITICA Y PLANEACION DEL DESARROLLO URBANO
		008		DEFINICION Y CONDUCCION DE LA PLANEACION DEL DESARROLLO RURAL
			L1	DEFINICION Y CONDUCCION DE LA PLANEACION DEL DESARROLLO RURAL
		009		PLANEACION, EVALUACION Y CONDUCCION DEL DESARROLLO ECONOMICO
			L1	PLANEACION, EVALUACION Y CONDUCCION DEL DESARROLLO ECONOMICO
		010		CONDUCCION Y SUPERVISION DE OBRA PUBLICA
			L1	CONDUCCION Y SUPERVISION DE OBRA PUBLICA
		011		SISTEMA ESTATAL DE INFORMACION DELICTIVA.
			L1	SISTEMA ESTATAL DE INFORMACION DELICTIVA.
		012		ADMINISTRACION Y APLICACION DE FONDOS EN MATERIA DE SEGURIDAD PUBLICA
			L1	ADMINISTRACION Y APLICACION DE FONDOS EN MATERIA DE SEGURIDAD PUBLICA

CATÁLOGO DE ESTRUCTURA PROGRAMÁTICA 2024

ESTATAL				DESCRIPCIÓN
MOD	PROG	CLASI	PROY	
2				DESEMPEÑO DE LAS FUNCIONES
	P			PLANEACION, SEGUIMIENTO Y EVALUACION DE POLITICAS PUBLICAS
		014		PROGRAMA DE PLANEACION Y PROGRAMACION MUNICIPAL
			L1	PROGRAMA DE PLANEACION Y PROGRAMACION MUNICIPAL
		015		PROGRAMA DE DESARROLLO COMUNITARIO MUNICIPAL
			L1	PROGRAMA DE DESARROLLO COMUNITARIO MUNICIPAL
		016		INSTITUCIONALIZACION DE LA PERSPECTIVA DE GENERO EN LA ADMINISTRACION PUBLICA
			L2	INSTITUCIONALIZACION DE LA PERSPECTIVA DE GENERO EN LA ADMINISTRACION PUBLICA
		017		PLANEACION INSTITUCIONAL
			L1	PLANEACION INSTITUCIONAL
		018		GOBIERNO ABIERTO
			L1	GOBIERNO ABIERTO
		020		CONTROL Y SEGUIMIENTO DE LOS PROGRAMAS FEDERALES
			L1	CONTROL Y SEGUIMIENTO DE LOS PROGRAMAS FEDERALES
		022		PROGRAMACION DE INVERSIONES
			L1	PROGRAMACION DE INVERSIONES
		023		DEFINICION DE POLITICAS PUBLICAS
			L1	DEFINICION DE POLITICAS PUBLICAS
		025		PLANEACION, EVALUACION Y DESARROLLO INSTITUCIONAL
			L1	PLANEACION, ADMINISTRACION Y EVALUACION DE LAS ACCIONES INSTITUCIONALES PARA LA SALUD
		026		INSTITUCIONALIZACION DE LA PERSPECTIVA DE JUVENTUDES
			L2	INSTITUCIONALIZACION DE LA PERSPECTIVA DE JUVENTUDES
		027		APOYO A LA GESTION DEL SECTOR SOCIAL
			L1	APOYO A LA GESTION DEL SECTOR SOCIAL
		028		MEJORA DE REGULACIONES Y SIMPLIFICACION DE TRAMITES GUBERNAMENTALES
			L1	MEJORA DE REGULACIONES Y SIMPLIFICACION DE TRAMITES GUBERNAMENTALES
		030		OPERACION DE FONDOS AUXILIARES DE LA PROCURACION DE JUSTICIA Y LA SEGURIDAD PUBLICA (FAPJSG)
			L1	OPERACION DE LOS FONDOS AUXILIARES DE LA PROCURACION DE JUSTICIA Y LA SEGURIDAD PUBLICA (FAPJSG)
		032		PROGRAMA PARA LA GESTION CULTURAL
			L2	PROGRAMA PARA LA GESTION CULTURAL
		033		GESTION, TRANSVERSALIZACION Y SEGUIMIENTO DE PROGRAMAS Y PROYECTOS SOCIALES, DIRIGIDOS A LA POBLACION INDIGENA
			L2	TRANSVERSALIDAD CON ENFOQUE SOCIAL Y PRODUCTIVO PARA LOS PUEBLOS INDIGENAS
		035		GESTION DE ADMINISTRACION DEL COLEGIO DE BACHILLERES DEL ESTADO DE CHIHUAHUA
			L1	GESTION DE ADMINISTRACION DEL COLEGIO DE BACHILLERES DEL ESTADO DE CHIHUAHUA
		036		GESTION INSTITUCIONAL DIF
			L1	GESTION INSTITUCIONAL DIF
		037		COORDINACION INTERINSTITUCIONAL PARA EL FOMENTO A LA SALUD
			L2	COORDINACION INTERINSTITUCIONAL PARA EL FOMENTO A LA SALUD
		038		APOYO A LA GESTION INSTITUCIONAL DEL SECTOR SALUD
			L1	APOYO A LA GESTION INSTITUCIONAL DEL SECTOR SALUD

CATÁLOGO DE ESTRUCTURA PROGRAMÁTICA 2024

ESTATAL				DESCRIPCIÓN
MOD	PROG	CLASI	PROY	
2				DESEMPEÑO DE LAS FUNCIONES
	P			PLANEACION, SEGUIMIENTO Y EVALUACION DE POLITICAS PUBLICAS
		039		VINCULACION CON DEPENDENCIAS, ORGANISMOS, INSTITUCIONES, MUNICIPIOS, ESTADOS Y CON LA COMUNIDAD
			L1	VINCULACION CON DEPENDENCIAS, ORGANISMOS, INSTITUCIONES, MUNICIPIOS, ESTADOS Y CON LA COMUNIDAD
		040		SISTEMA ESTATAL DE PROTECCION INTEGRAL DE NIÑAS, NIÑOS Y ADOLESCENTES
			L2	SISTEMA ESTATAL DE PROTECCION INTEGRAL DE NIÑAS, NIÑOS Y ADOLESCENTES
		041		ADMINISTRACION DE LOS RECURSOS HUMANOS, MATERIALES Y FINANCIEROS Y EVALUACION POR RESULTADOS
			L1	ADMINISTRACION DE LOS RECURSOS HUMANOS, MATERIALES Y FINANCIEROS Y EVALUACION POR RESULTADOS
		042		PROGRAMA DE INTELIGENCIA POLICIAL Y OPERATIVA
			L1	PROGRAMA DE INTELIGENCIA POLICIAL Y OPERATIVA
		043		PLANEACION Y DESARROLLO INSTITUCIONAL DEL CENTRO DE CONCILIACION
			L1	PLANEACION Y DESARROLLO INSTITUCIONAL DEL CENTRO DE CONCILIACION
		044		PROFESIONALIZACION PARA EL FORTALECIMIENTO INSTITUCIONAL
			L1	PROFESIONALIZACION PARA EL FORTALECIMIENTO INSTITUCIONAL
		045		PROGRAMA DE FORMACION Y PROFESIONALIZACION POLICIAL
			L1	PROGRAMA DE FORMACION Y PROFESIONALIZACION POLICIAL
	R			ESPECIFICOS
		001		FINANCIAMIENTO PUBLICO A PARTIDOS POLITICOS Y CANDIDATURAS INDEPENDENTES
			L4	FINANCIAMIENTO PUBLICO A PARTIDOS POLITICOS Y CANDIDATURAS INDEPENDENTES
		003		ASAMBLEA LEGISLATIVA
			L4	PROCESO LEGISLATIVO
		004		COORDINACION E IMPLEMENTACION DEL SISTEMA DE JUSTICIA PENAL
			L4	COORDINACION E IMPLEMENTACION DEL SISTEMA DE JUSTICIA PENAL
		005		ORGANIZACION DE PROCESOS DE CONSULTAS PUBLICAS CON PARTICIPACION CIUDADANA
			L4	ORGANIZACION DE PROCESOS DE CONSULTAS PUBLICAS CON PARTICIPACION CIUDADANA
		006		OPERACION DEL FIDEICOMISO DE CARRETERAS FEDERALES Y ESTATALES DE CUOTA
			L4	FIDEICOMISO DE CARRETERAS FEDERALES Y ESTATALES DE CUOTA
		008		RESOLUCIONES A CONTROVERSIAS EN MATERIA ADMINISTRATIVA
			L4	RESOLUCIONES A CONTROVERSIAS EN MATERIA ADMINISTRATIVA
3				ADMINISTRATIVOS Y DE APOYO
	M			APOYO AL PROCESO PRESUPUESTARIO Y PARA MEJORAR LA EFICIENCIA INSTITUCIONAL
		001		ADMINISTRACION DE LOS RECURSOS
			L1	ADMINISTRACION DE LOS RECURSOS
		002		ADMINISTRACION FINANCIERA Y DE DEUDA PUBLICA
			L1	DEUDA PUBLICA EQUILIBRADA
		014		PRESUPUESTACION Y CONTROL DE RECURSOS PUBLICOS
			L1	PRESUPUESTACION Y CONTROL DE RECURSOS PUBLICOS
		024		FONDO DE REASIGNACION PRESUPUESTARIA DEL GASTO OPERATIVO
			L1	FONDO DE REASIGNACION PRESUPUESTARIA DEL GASTO OPERATIVO

CATÁLOGO DE ESTRUCTURA PROGRAMÁTICA 2024

ESTATAL				DESCRIPCIÓN
MOD	PROG	CLASI	PROY	
3				ADMINISTRATIVOS Y DE APOYO
	M			APOYO AL PROCESO PRESUPUESTARIO Y PARA MEJORAR LA EFICIENCIA INSTITUCIONAL
		028		EFICIENCIA GUBERNAMENTAL
			L1	EFICIENCIA GUBERNAMENTAL
		042		ADMINISTRACION DEL FIDEICOMISO IRREVOCABLE DE GARANTIA DE PAGO
			L1	ADMINISTRACION DEL FIDEICOMISO IRREVOCABLE DE GARANTIA DE PAGO
		047		PLANEACION, PROGRAMACION, PRESUPUESTACION Y CONTROL DE RECURSOS EN BASE AL MODELO DE GESTION PARA RESULTADOS
			L1	PLANEACION, PROGRAMACION, PRESUPUESTACION Y CONTROL DE RECURSOS CON BASE AL MODELO DE GESTION PARA RESULTADOS
		048		PROGRAMA DE DEFENSA JURIDICA DEL ESTADO DE CHIHUAHUA
			L1	PROGRAMA DE DEFENSA JURIDICA DEL ESTADO DE CHIHUAHUA
		049		GESTION EFICIENTE DE LOS DERECHOS HUMANOS
			L1	GESTION EFICIENTE DE LOS DERECHOS HUMANOS
	O			APOYO A LA FUNCION PUBLICA Y AL MEJORAMIENTO DE LA GESTION
		001		FISCALIZACION DE LAS CUENTAS PUBLICAS
			L1	FISCALIZACION DE LAS CUENTAS PUBLICAS
		002		CONTROL Y EVALUACION DE LA GESTION PUBLICA
			L1	CONTROL Y EVALUACION DE LA GESTION PUBLICA
		003		SUPERVISION DE OBRAS COMPARTIDAS - 5 AL MILLAR
			L1	SUPERVISION DE OBRAS COMPARTIDAS - 5 AL MILLAR
		005		SEGUIMIENTO Y EVALUACION DE POLITICAS PUBLICAS ANTICORRUPCION
			L1	SEGUIMIENTO Y EVALUACION DE POLITICAS PUBLICAS ANTICORRUPCION
4				COMPROMISOS
	N			DESASTRES NATURALES
		001		FONDO DE DESASTRES NATURALES (FONDEN)
			L3	FONDO DE DESASTRES NATURALES (FONDEN)
		002		PROGRAMA PARA LA ATENCION DE CONTINGENCIAS SOCIALES
			L3	PROGRAMA PARA LA ATENCION DE CONTINGENCIAS SOCIALES
		003		PROGRAMA DE ATENCION A DECLARACION DE EMERGENCIA ESTATAL POR LA OCURRENCIA DE LLUVIA SEVERA, INUNDACION FLUVIAL E INUNDACION PLUVIAL
			L3	PROGRAMA DE ATENCION A DECLARACION DE EMERGENCIA ESTATAL POR LA OCURRENCIA DE LLUVIA SEVERA, INUNDACION FLUVIAL E INUNDACION PLUVIAL
5				OBLIGACIONES
	J			PENSIONES Y JUBILACIONES
		001		PRESTACIONES SOCIOECONOMICAS A JUBILADOS, PENSIONADOS Y TRABAJADORES AL SERVICIO DEL ESTADO
			L3	PRESTACIONES SOCIOECONOMICAS A JUBILADOS, PENSIONADOS Y TRABAJADORES AL SERVICIO DEL ESTADO
	T			APORTACIONES A LA SEGURIDAD SOCIAL
		001		SEGURIDAD SOCIAL A LOS TRABAJADORES AL SERVICIO DEL ESTADO
			L3	GOBIERNO EFICAZ Y EFICIENTE

CATÁLOGO DE ESTRUCTURA PROGRAMÁTICA 2024

ESTATAL				DESCRIPCIÓN
MOD	PROG	CLASI	PROY	
6				NO PROGRAMABLE
	C			PARTICIPACIONES A ENTIDADES FEDERATIVAS Y MUNICIPIOS
		001		PARTICIPACIONES E INCENTIVOS FISCALES A MUNICIPIOS
			L4	PARTICIPACIONES E INCENTIVOS FISCALES A MUNICIPIOS
	D			COSTO FINANCIERO, DEUDA O APOYOS A DEUDORES Y AHORRADORES DE LA BANCA
		004		DEUDA INTERNA CON INSTITUCIONES DE CREDITO CUPON CERO BANOBRAS 1400 MDP
			11	DEUDA INTERNA CON INSTITUCIONES DE CREDITO CUPON CERO BANOBRAS 1400 MDP 2011
		005		DEUDA INTERNA CON INSTITUCIONES DE CREDITO CUPON CERO BANOBRAS 1200 MDP
			12	DEUDA INTERNA CON INSTITUCIONES DE CREDITO CUPON CERO BANOBRAS 1200 MDP 2012
		006		DEUDA INTERNA CON INSTITUCIONES DE CREDITO CUPON CERO BANOBRAS PROFISSE
			12	DEUDA INTERNA CON INSTITUCIONES DE CREDITO CUPON CERO BANOBRAS PROFISSE 2012
		008		DEUDA INTERNA CON INSTITUCIONES DE CREDITO CUPON CERO BANOBRAS 1020 MDP
			13	DEUDA INTERNA CON INSTITUCIONES DE CREDITO CUPON CERO BANOBRAS 1020 MDP 2013
		014		PROGRAMA DE PAGO DE PASIVOS
			16	PROGRAMA DE PAGO DE PASIVOS 2016
		017		EMISION DE CERTIFICADOS BURSATILES
			20	EMISION DE CERTIFICADOS BURSATILES 2020
		019		ADMINISTRACION DE SERVICIOS FINANCIEROS Y BANCARIOS
			L4	ADMINISTRACION DE SERVICIOS FINANCIEROS Y BANCARIOS
		030		PAGO DE CAPITAL, INTERESES Y COMISIONES DEL CREDITO A CORTO PLAZO BANORTE \$500MDP (.70)
			19	PAGO DE CAPITAL, INTERESES Y COMISIONES DEL CREDITO A CORTO PLAZO BANORTE \$500MDP (.70) 2019
		031		PAGO DE CAPITAL, INTERESES Y COMISIONES DEL CREDITO A CORTO PLAZO BANORTE \$500MDP (.79)
			19	PAGO DE CAPITAL, INTERESES Y COMISIONES DEL CREDITO A CORTO PLAZO BANORTE \$500MDP (.79) 2019
		032		PAGO DE CAPITAL, INTERESES Y COMISIONES DE CREDITO A CORTO PLAZO BBVA \$100MDP
			19	PAGO DE CAPITAL, INTERESES Y COMISIONES DE CREDITO A CORTO PLAZO BBVA \$100MDP 2019
		033		PAGO DE CAPITAL, INTERESES Y COMISIONES DE CREDITO A CORTO PLAZO HSBC \$300MDP
			19	PAGO DE CAPITAL, INTERESES Y COMISIONES DE CREDITO A CORTO PLAZO HSBC \$300MDP 2019
		034		CREDITO A LARGO PLAZO POR LA INSTITUCION DE BANOBRAS \$5,000 MDP (.45)
			19	CREDITO A LARGO PLAZO POR LA INSTITUCION DE BANOBRAS \$5,000 MDP (.45) 2019
		035		CREDITO A LARGO PLAZO POR LA INSTITUCION DE BANOBRAS \$5,000 MDP (.50)
			19	CREDITO A LARGO PLAZO POR LA INSTITUCION DE BANOBRAS \$5,000 MDP (.50) 2019
		036		CREDITO A LARGO PLAZO POR LA INSTITUCION DE BANOBRAS \$4,416.50 MDP (.55)
			19	CREDITO A LARGO PLAZO POR LA INSTITUCION DE BANOBRAS \$4,416.50 MDP (.55) 2019
		037		CREDITO A LARGO PLAZO POR LA INSTITUCION DE BBVA BANCOMER \$3,000MDP (.60)
			19	CREDITO A LARGO PLAZO POR LA INSTITUCION DE BBVA BANCOMER \$3,000MDP (.60) 2019
		038		CREDITO A LARGO PLAZO POR LA INSTITUCION DE BAN BAJIO \$1,500MDP (.60)
			19	CREDITO A LARGO PLAZO POR LA INSTITUCION DE BAN BAJIO \$1,500MDP (.60) 2019
		039		CREDITO A LARGO PLAZO POR LA INSTITUCION DE BBVA BANCOMER \$1,852.53MDP (.65)
			19	CREDITO A LARGO PLAZO POR LA INSTITUCION DE BBVA BANCOMER \$1,852.53MDP (.65) 2019

CATÁLOGO DE ESTRUCTURA PROGRAMÁTICA 2024

ESTATAL				DESCRIPCIÓN
MOD	PROG	CLASI	PROY	
6				NO PROGRAMABLE
	D			COSTO FINANCIERO, DEUDA O APOYOS A DEUDORES Y AHORRADORES DE LA BANCA
		040		CREDITO A LARGO PLAZO POR LA INSTITUCION DE SANTANDER \$1,350MDP (.60)
			19	CREDITO A LARGO PLAZO POR LA INSTITUCION DE SANTANDER \$1,350MDP (.60) 2019
		041		CREDITO A LARGO PLAZO POR LA INSTITUCION DE SANTANDER \$1,750MDP (.65)
			19	CREDITO A LARGO PLAZO POR LA INSTITUCION DE SANTANDER \$1,750MDP (.65) 2019
		042		CREDITO A LARGO PLAZO POR LA INSTITUCION DE SANTANDER \$1,900MDP (.75)
			19	CREDITO A LARGO PLAZO POR LA INSTITUCION DE SANTANDER \$1,900MDP (.75) 2019
		043		CREDITO A LARGO PLAZO POR LA INSTITUCION DE HSBC \$500MDP (.77)
			19	CREDITO A LARGO PLAZO POR LA INSTITUCION DE HSBC \$500MDP (.77) 2019
		044		CREDITO A LARGO PLAZO POR LA INSTITUCION DE MULTIVA \$1,740MDP (.88)
			19	CREDITO A LARGO PLAZO POR LA INSTITUCION DE MULTIVA \$1,740MDP (.88) 2019
		045		CREDITO A CORTO PLAZO POR LA INSTITUCION DE BBVA BANCOMER \$200MDP
			19	CREDITO A CORTO PLAZO POR LA INSTITUCION DE BBVA BANCOMER \$200MDP 2019
		046		CREDITO A CORTO PLAZO POR LA INSTITUCION DE HSBC \$500MDP
			19	CREDITO A CORTO PLAZO POR LA INSTITUCION DE HSBC \$500MDP 2019
		047		CREDITO A CORTO PLAZO POR LA INSTITUCION DE BANORTE \$900MDP
			19	CREDITO A CORTO PLAZO POR LA INSTITUCION DE BANORTE \$900MDP 2019
		048		CREDITO A CORTO PLAZO POR LA INSTITUCION DE MULTIVA \$700MDP
			19	CREDITO A CORTO PLAZO POR LA INSTITUCION DE MULTIVA \$700MDP 2019
		049		CREDITO A CORTO PLAZO POR LA INSTITUCION DE HSBC \$300MDP
			19	CREDITO A CORTO PLAZO POR LA INSTITUCION DE HSBC \$300MDP 2019
		050		CREDITO A CORTO PLAZO POR LA INSTITUCION DE HSBC \$78MDP
			19	CREDITO A CORTO PLAZO POR LA INSTITUCION DE HSBC \$78MDP 2019
		051		CREDITO A CORTO PLAZO POR LA INSTITUCION DE SANTANDER \$300MDP
			19	CREDITO A CORTO PLAZO POR LA INSTITUCION DE SANTANDER \$300MDP 2019
		052		CREDITO A CORTO PLAZO POR LA INSTITUCION DE BANSI \$422MDP
			19	CREDITO A CORTO PLAZO POR LA INSTITUCION DE BANSI \$422MDP 2019
		053		CREDITO A LARGO PLAZO POR LA INSTITUCION DE BANORTE \$3,397MDP
			19	CREDITO A LARGO PLAZO POR LA INSTITUCION DE BANORTE \$3,397MDP 2019
		054		CREDITO A LARGO PLAZO POR LA INSTITUCION DE BAN BAJIO \$500MDP
			19	CREDITO A LARGO PLAZO POR LA INSTITUCION DE BAN BAJIO \$500MDP 2019
		055		CREDITO A LARGO PLAZO POR LA INSTITUCION DE BAN BAJIO \$250MDP
			20	CREDITO A LARGO PLAZO POR LA INSTITUCION DE BAN BAJIO \$250MDP 2020
		056		CREDITO A LARGO PLAZO POR LA INSTITUCION DE BBVA \$1000MDP
			20	CREDITO A LARGO PLAZO POR LA INSTITUCION DE BBVA \$1000MDP 2020
		057		CREDITO A LARGO PLAZO POR LA INSTITUCION DE BBVA \$830MDP
			20	CREDITO A LARGO PLAZO POR LA INSTITUCION DE BBVA \$830MDP 2020
		058		CREDITO A CORTO PLAZO POR LA INSTITUCION DE BBVA \$100MDP
			20	CREDITO A CORTO PLAZO POR LA INSTITUCION DE BBVA \$100MDP 2020

CATÁLOGO DE ESTRUCTURA PROGRAMÁTICA 2024

ESTATAL				DESCRIPCIÓN
MOD	PROG	CLASI	PROY	
6				NO PROGRAMABLE
	D			COSTO FINANCIERO, DEUDA O APOYOS A DEUDORES Y AHORRADORES DE LA BANCA
		059		CREDITO A CORTO PLAZO POR LA INSTITUCION DE HSBC \$500MDP
			20	CREDITO A CORTO PLAZO POR LA INSTITUCION DE HSBC \$500MDP 2020
		060		CREDITO A CORTO PLAZO POR LA INSTITUCION DE BANORTE \$600MDP
			20	CREDITO A CORTO PLAZO POR LA INSTITUCION DE BANORTE \$600MDP 2020
		061		CREDITO A CORTO PLAZO POR LA INSTITUCION DE MULTIVA \$100MDP
			20	CREDITO A CORTO PLAZO POR LA INSTITUCION DE MULTIVA \$100MDP 2020
		062		CREDITO A CORTO PLAZO POR LA INSTITUCION DE MULTIVA \$300MDP
			20	CREDITO A CORTO PLAZO POR LA INSTITUCION DE MULTIVA \$300MDP 2020
		063		CREDITO A CORTO PLAZO POR LA INSTITUCION DE BBVA \$200MDP
			20	CREDITO A CORTO PLAZO POR LA INSTITUCION DE BBVA \$200MDP 2020
		064		CREDITO A CORTO PLAZO POR LA INSTITUCION DE BANSI \$100MDP
			20	CREDITO A CORTO PLAZO POR LA INSTITUCION DE BANSI \$100MDP 2020
		065		CREDITO A CORTO PLAZO POR LA INSTITUCION DE BANSI \$200MDP
			20	CREDITO A CORTO PLAZO POR LA INSTITUCION DE BANSI \$200MDP 2020
		066		CREDITO A CORTO PLAZO POR LA INSTITUCION DE MULTIVA \$300MDP
			20	CREDITO A CORTO PLAZO POR LA INSTITUCION DE MULTIVA \$300MDP 2020
		067		CREDITO A CORTO PLAZO POR LA INSTITUCION DE BANSI \$200MDP SEPTIEMBRE
			20	CREDITO A CORTO PLAZO POR LA INSTITUCION DE BANSI \$200MDP SEPTIEMBRE 2020
		068		CREDITO A CORTO PLAZO POR LA INSTITUCION DE SANTANDER \$150MDP
			20	CREDITO A CORTO PLAZO POR LA INSTITUCION DE SANTANDER \$150MDP 2020
		069		CREDITO A CORTO PLAZO POR LA INSTITUCION DE SANTANDER \$100MDP
			20	CREDITO A CORTO PLAZO POR LA INSTITUCION DE SANTANDER \$100MDP 2020
		070		CREDITO A CORTO PLAZO POR LA INSTITUCION DE BANSI \$300MDP OCTUBRE
			20	CREDITO A CORTO PLAZO POR LA INSTITUCION DE BANSI \$300MDP OCTUBRE 2020
		071		CREDITO A CORTO PLAZO POR LA INSTITUCION DE BANSI \$300MDP NOVIEMBRE
			20	CREDITO A CORTO PLAZO POR LA INSTITUCION DE BANSI \$300MDP NOVIEMBRE 2020
		072		DERIVADOS FINANCIEROS
			20	DERIVADOS FINANCIEROS 2020
		074		CREDITO A CORTO PLAZO POR LA INSTITUCION DE BANSI \$100MDP DICIEMBRE
			20	CREDITO A CORTO PLAZO POR LA INSTITUCION DE BANSI \$100MDP DICIEMBRE 2020
		075		CREDITO A CORTO PLAZO POR LA INSTITUCION DE BANORTE \$500MDP DICIEMBRE
			20	CREDITO A CORTO PLAZO POR LA INSTITUCION DE BANORTE \$500MDP DICIEMBRE 2020
		076		CREDITO A CORTO PLAZO POR LA INSTITUCION DE BANORTE \$800MDP
			21	CREDITO A CORTO PLAZO POR LA INSTITUCION DE BANORTE \$800MDP SEPTIEMBRE 2021
		077		CREDITO A CORTO PLAZO POR LA INSTITUCION BANORTE \$750MDP
			21	CREDITO A CORTO PLAZO POR LA INSTITUCION BANORTE \$750MDP NOVIEMBRE 2021
		078		CREDITO A CORTO PLAZO POR LA INSTITUCION BBVA \$250MDP
			21	CREDITO A CORTO PLAZO POR LA INSTITUCION BBVA \$250MDP NOVIEMBRE 21

CATÁLOGO DE ESTRUCTURA PROGRAMÁTICA 2024

ESTATAL				DESCRIPCIÓN
MOD	PROG	CLASI	PROY	
6				NO PROGRAMABLE
	D			COSTO FINANCIERO, DEUDA O APOYOS A DEUDORES Y AHORRADORES DE LA BANCA
		079		PROVISION DE LA DEUDA PUBLICA
			22	PROVISION DE LA DEUDA PUBLICA
		080		CREDITO A CORTO PLAZO POR SANTANDER \$250MDP
			21	CREDITO A CORTO PLAZO POR SANTANDER \$250MDP NOVIEMBRE 2021
		081		CREDITO A CORTO PLAZO POR BBVA \$150MDP
			21	CREDITO A CORTO PLAZO POR BBVA \$150MDP NOVIEMBRE 2021
		082		CREDITO A CORTO PLAZO POR HSBC \$150MDP .77%
			21	CREDITO A CORTO PLAZO POR HSBC \$150MDP .77% NOVIEMBRE 2021
		083		CREDITO A CORTO PLAZO POR HSBC \$150MDP .87%
			21	CREDITO A CORTO PLAZO POR HSBC \$150MDP .87% NOVIEMBRE 2021
		084		CREDITO A CORTO PLAZO POR HSBC \$100MDP
			21	CREDITO A CORTO PLAZO POR HSBC \$100MDP NOVIEMBRE 2021
		085		CREDITO A CORTO PLAZO POR SANTANDER \$200MDP 1.11%
			21	CREDITO A CORTO PLAZO POR SANTANDER \$200MDP 1.11% NOVIEMBRE 2021
		086		CREDITO A CORTO PLAZO POR SANTANDER \$200MDP 1.21%
			21	CREDITO A CORTO PLAZO POR SANTANDER \$200MDP 1.21% NOVIEMBRE 2021
		087		CREDITO A CORTO PLAZO POR LA INSTITUCION MULTIVA \$200MDP 1.65%
			21	CREDITO A CORTO PLAZO POR LA INSTITUCION MULTIVA \$200MDP 1.65% DICIEMBRE 2021
		088		CREDITO A CORTO PLAZO POR LA INSTITUCION MULTIVA \$200MDP 2.04%
			21	CREDITO A CORTO PLAZO POR LA INSTITUCION MULTIVA \$200MDP 2.04% DICIEMBRE 2021
		089		CREDITO A CORTO PLAZO POR LA INSTITUCION MULTIVA \$200MDP 2.39%
			21	CREDITO A CORTO PLAZO POR LA INSTITUCION MULTIVA \$200MDP 2.39% DICIEMBRE 2021
		090		CREDITO A CORTO PLAZO POR LA INSTITUCION BANORTE \$180MDP
			21	CREDITO A CORTO PLAZO POR LA INSTITUCION BANORTE \$180MDP DICIEMBRE 2021
		091		CREDITO A CORTO PLAZO POR LA INSTITUCION HSBC \$200MDP
			21	CREDITO A CORTO PLAZO POR LA INSTITUCION HSBC \$200MDP DICIEMBRE 2021
		092		CREDITO A CORTO PLAZO POR LA INSTITUCION SANTANDER \$50MDP
			21	CREDITO A CORTO PLAZO POR LA INSTITUCION SANTANDER \$50MDP DICIEMBRE 2021
		093		CREDITO A CORTO PLAZO POR LA INSTITUCION AZTECA \$100MDP
			21	CREDITO A CORTO PLAZO POR LA INSTITUCION AZTECA \$100MDP DICIEMBRE 2021
		094		CREDITO A CORTO PLAZO POR LA INSTITUCION BANSI \$20MDP
			21	CREDITO A CORTO PLAZO POR LA INSTITUCION BANSI \$20MDP DICIEMBRE 2021
		095		CREDITO A LARGO PLAZO POR LA INSTITUCION BAJIO \$1,177'078,416.53 MDP
			22	CREDITO A LARGO PLAZO POR LA INSTITUCION BAJIO \$1,177'078,416.53 MDP REFINANCIAMIENTO 2022
		096		CREDITO A LARGO PLAZO POR LA INSTITUCION BANCO BANORTE \$1,489'311,315.14 MDP
			22	CREDITO A LARGO PLAZO POR LA INSTITUCION BANCO BANORTE \$1,489'311,315.14 MDP REFINANCIAMIENTO 2022
		097		CREDITO A LARGO PLAZO POR LA INSTITUCION BANCO AZTECA \$493'452,743.11 MDP
			22	CREDITO A LARGO PLAZO POR LA INSTITUCION BANCO AZTECA \$493'452,743.11 MDP REFINANCIAMIENTO 2022

CATÁLOGO DE ESTRUCTURA PROGRAMÁTICA 2024

ESTATAL				DESCRIPCIÓN
MOD	PROG	CLASI	PROY	
6				NO PROGRAMABLE
	D			COSTO FINANCIERO, DEUDA O APOYOS A DEUDORES Y AHORRADORES DE LA BANCA
		098		CREDITO A LARGO PLAZO POR LA INSTITUCION BANCO AZTECA \$248'626,000 MDP
			22	CREDITO A LARGO PLAZO POR LA INSTITUCION BANCO AZTECA \$248'626,000 MDP REFINANCIAMIENTO 2022
		099		PROVISION DE LA DEUDA PUBLICA
			22	PROVISION DE LA DEUDA PUBLICA
		100		CREDITO A CORTO PLAZO POR LA INSTITUCION BANORTE \$300MDP
			22	CREDITO A CORTO PLAZO POR LA INSTITUCION BANORTE \$300MDP 2022
		101		CREDITO A CORTO PLAZO POR LA INSTITUCION SANTANDER \$200MDP
			22	CREDITO A CORTO PLAZO POR LA INSTITUCION SANTANDER \$200MDP 2022
		102		CREDITO A CORTO PLAZO POR LA INSTITUCION SANTANDER \$500MDP
			22	CREDITO A CORTO PLAZO POR LA INSTITUCION SANTANDER \$500MDP 2022
		103		CREDITO A CORTO PLAZO POR LA INSTITUCION AZTECA \$200MDP
			22	CREDITO A CORTO PLAZO POR LA INSTITUCION AZTECA \$200MDP 2022
		104		CREDITO A CORTO PLAZO POR LA INSTITUCION AZTECA \$300MDP
			22	CREDITO A CORTO PLAZO POR LA INSTITUCION AZTECA \$300MDP 2022
		105		CREDITO A CORTO PLAZO POR LA INSTITUCION BBVA \$400MDP
			22	CREDITO A CORTO PLAZO POR LA INSTITUCION BBVA \$400MDP 2022
		106		CREDITO A CORTO PLAZO POR LA INSTITUCION BANORTE \$200MDP
			22	CREDITO A CORTO PLAZO POR LA INSTITUCION BANORTE \$200MDP 2022
		107		SERVICIOS FINANCIEROS DE DEUDA PUBLICA
			23	SERVICIOS FINANCIEROS DE DEUDA PUBLICA
		108		CREDITO A LARGO PLAZO BANOBRAS FAFEF \$143.8MDP
			23	CREDITO A LARGO PLAZO BANOBRAS FAFEF \$143.8MDP 2023
		109		CREDITO A LARGO PLAZO BANCO BANOBRAS \$169 MDP (SEGUNDA DISPOSICION)
			23	CREDITO A LARGO PLAZO BANCO BANOBRAS \$169 MDP (SEGUNDA DISPOSICION) 2023
	H			ADEUDOS DE EJERCICIOS FISCALES ANTERIORES
		001		PROGRAMA DE ADEUDOS DE EJERCICIOS FISCALES ANTERIORES
			L4	PROGRAMA DE ADEUDOS DE EJERCICIOS FISCALES ANTERIORES
	I			GASTO FEDERALIZADO
		001		APORTACIONES FEDERALES A MUNICIPIOS
			L4	APORTACIONES FEDERALES A MUNICIPIOS

SECCIÓN XI COMPONENTE DE ACTIVIDAD



CHIHUAHUA
GOBIERNO DEL ESTADO

Juntos Sí podemos

CATÁLOGO DE COMPONENTE - ACTIVIDAD 2024

COMP. ACTIVIDAD	DESCRIPCIÓN
C00	COMPONENTE 0
C0000	ACTIVIDAD 0 DEL COMPONENTE 0
C01	COMPONENTE 1
C0100	ACTIVIDAD 0 DEL COMPONENTE 1
C0101	ACTIVIDAD 1 DEL COMPONENTE 1
C0102	ACTIVIDAD 2 DEL COMPONENTE 1
C0103	ACTIVIDAD 3 DEL COMPONENTE 1
C0104	ACTIVIDAD 4 DEL COMPONENTE 1
C0105	ACTIVIDAD 5 DEL COMPONENTE 1
C0106	ACTIVIDAD 6 DEL COMPONENTE 1
C0107	ACTIVIDAD 7 DEL COMPONENTE 1
C0108	ACTIVIDAD 8 DEL COMPONENTE 1
C0109	ACTIVIDAD 9 DEL COMPONENTE 1
C0110	ACTIVIDAD 10 DEL COMPONENTE 1
C0111	ACTIVIDAD 11 DEL COMPONENTE 1
C0112	ACTIVIDAD 12 DEL COMPONENTE 1
C0113	ACTIVIDAD 13 DEL COMPONENTE 1
C0114	ACTIVIDAD 14 DEL COMPONENTE 1
C0115	ACTIVIDAD 15 DEL COMPONENTE 1
C0116	ACTIVIDAD 16 DEL COMPONENTE 1
C0117	ACTIVIDAD 17 DEL COMPONENTE 1
C0118	ACTIVIDAD 18 DEL COMPONENTE 1
C0119	ACTIVIDAD 19 DEL COMPONENTE 1
C0120	ACTIVIDAD 20 DEL COMPONENTE 1
C0121	ACTIVIDAD 21 DEL COMPONENTE 1
C0122	ACTIVIDAD 22 DEL COMPONENTE 1
C0123	ACTIVIDAD 23 DEL COMPONENTE 1
C0124	ACTIVIDAD 24 DEL COMPONENTE 1
C0125	ACTIVIDAD 25 DEL COMPONENTE 1
C0126	ACTIVIDAD 26 DEL COMPONENTE 1
C0127	ACTIVIDAD 27 DEL COMPONENTE 1
C0128	ACTIVIDAD 28 DEL COMPONENTE 1
C0129	ACTIVIDAD 29 DEL COMPONENTE 1
C0130	ACTIVIDAD 30 DEL COMPONENTE 1
C0131	ACTIVIDAD 31 DEL COMPONENTE 1
C0132	ACTIVIDAD 32 DEL COMPONENTE 1
C0133	ACTIVIDAD 33 DEL COMPONENTE 1
C0134	ACTIVIDAD 34 DEL COMPONENTE 1
C0135	ACTIVIDAD 35 DEL COMPONENTE 1
C0136	ACTIVIDAD 36 DEL COMPONENTE 1
C0137	ACTIVIDAD 37 DEL COMPONENTE 1
C0138	ACTIVIDAD 38 DEL COMPONENTE 1
C0139	ACTIVIDAD 39 DEL COMPONENTE 1

CATÁLOGO DE COMPONENTE - ACTIVIDAD 2024

COMP. ACTIVIDAD	DESCRIPCIÓN
C0140	ACTIVIDAD 40 DEL COMPONENTE 1
C0141	ACTIVIDAD 41 DEL COMPONENTE 1
C0142	ACTIVIDAD 42 DEL COMPONENTE 1
C0143	ACTIVIDAD 43 DEL COMPONENTE 1
C0144	ACTIVIDAD 44 DEL COMPONENTE 1
C0145	ACTIVIDAD 45 DEL COMPONENTE 1
C0146	ACTIVIDAD 46 DEL COMPONENTE 1
C0147	ACTIVIDAD 47 DEL COMPONENTE 1
C0148	ACTIVIDAD 48 DEL COMPONENTE 1
C0149	ACTIVIDAD 49 DEL COMPONENTE 1
C0150	ACTIVIDAD 50 DEL COMPONENTE 1
C0151	ACTIVIDAD 51 DEL COMPONENTE 1
C0152	ACTIVIDAD 52 DEL COMPONENTE 1
C0153	ACTIVIDAD 53 DEL COMPONENTE 1
C0154	ACTIVIDAD 54 DEL COMPONENTE 1
C0155	ACTIVIDAD 55 DEL COMPONENTE 1
C0156	ACTIVIDAD 56 DEL COMPONENTE 1
C0157	ACTIVIDAD 57 DEL COMPONENTE 1
C0158	ACTIVIDAD 58 DEL COMPONENTE 1
C0159	ACTIVIDAD 59 DEL COMPONENTE 1
C0160	ACTIVIDAD 60 DEL COMPONENTE 1
C0161	ACTIVIDAD 61 DEL COMPONENTE 1
C0162	ACTIVIDAD 62 DEL COMPONENTE 1
C0163	ACTIVIDAD 63 DEL COMPONENTE 1
C0164	ACTIVIDAD 64 DEL COMPONENTE 1
C0165	ACTIVIDAD 65 DEL COMPONENTE 1
C0166	ACTIVIDAD 66 DEL COMPONENTE 1
C0167	ACTIVIDAD 67 DEL COMPONENTE 1
C0168	ACTIVIDAD 68 DEL COMPONENTE 1
C0169	ACTIVIDAD 69 DEL COMPONENTE 1
C0170	ACTIVIDAD 70 DEL COMPONENTE 1
C0171	ACTIVIDAD 71 DEL COMPONENTE 1
C0172	ACTIVIDAD 72 DEL COMPONENTE 1
C0173	ACTIVIDAD 73 DEL COMPONENTE 1
C0174	ACTIVIDAD 74 DEL COMPONENTE 1
C0175	ACTIVIDAD 75 DEL COMPONENTE 1
C0176	ACTIVIDAD 76 DEL COMPONENTE 1
C0177	ACTIVIDAD 77 DEL COMPONENTE 1
C0178	ACTIVIDAD 78 DEL COMPONENTE 1
C0179	ACTIVIDAD 79 DEL COMPONENTE 1
C0180	ACTIVIDAD 80 DEL COMPONENTE 1
C02	COMPONENTE 2
C0200	ACTIVIDAD 0 DEL COMPONENTE 2

CATÁLOGO DE COMPONENTE - ACTIVIDAD 2024

COMP. ACTIVIDAD	DESCRIPCIÓN
C0201	ACTIVIDAD 1 DEL COMPONENTE 2
C0202	ACTIVIDAD 2 DEL COMPONENTE 2
C0203	ACTIVIDAD 3 DEL COMPONENTE 2
C0204	ACTIVIDAD 4 DEL COMPONENTE 2
C0205	ACTIVIDAD 5 DEL COMPONENTE 2
C0206	ACTIVIDAD 6 DEL COMPONENTE 2
C0207	ACTIVIDAD 7 DEL COMPONENTE 2
C0208	ACTIVIDAD 8 DEL COMPONENTE 2
C0209	ACTIVIDAD 9 DEL COMPONENTE 2
C0210	ACTIVIDAD 10 DEL COMPONENTE 2
C0211	ACTIVIDAD 11 DEL COMPONENTE 2
C0212	ACTIVIDAD 12 DEL COMPONENTE 2
C0213	ACTIVIDAD 13 DEL COMPONENTE 2
C0214	ACTIVIDAD 14 DEL COMPONENTE 2
C0215	ACTIVIDAD 15 DEL COMPONENTE 2
C0216	ACTIVIDAD 16 DEL COMPONENTE 2
C0217	ACTIVIDAD 17 DEL COMPONENTE 2
C0218	ACTIVIDAD 18 DEL COMPONENTE 2
C0219	ACTIVIDAD 19 DEL COMPONENTE 2
C0220	ACTIVIDAD 20 DEL COMPONENTE 2
C0221	ACTIVIDAD 21 DEL COMPONENTE 2
C0222	ACTIVIDAD 22 DEL COMPONENTE 2
C0223	ACTIVIDAD 23 DEL COMPONENTE 2
C0224	ACTIVIDAD 24 DEL COMPONENTE 2
C0225	ACTIVIDAD 25 DEL COMPONENTE 2
C0226	ACTIVIDAD 26 DEL COMPONENTE 2
C0227	ACTIVIDAD 27 DEL COMPONENTE 2
C0228	ACTIVIDAD 28 DEL COMPONENTE 2
C0229	ACTIVIDAD 29 DEL COMPONENTE 2
C0230	ACTIVIDAD 30 DEL COMPONENTE 2
C0231	ACTIVIDAD 31 DEL COMPONENTE 2
C0232	ACTIVIDAD 32 DEL COMPONENTE 2
C0233	ACTIVIDAD 33 DEL COMPONENTE 2
C0234	ACTIVIDAD 34 DEL COMPONENTE 2
C0235	ACTIVIDAD 35 DEL COMPONENTE 2
C0236	ACTIVIDAD 36 DEL COMPONENTE 2
C0237	ACTIVIDAD 37 DEL COMPONENTE 2
C0238	ACTIVIDAD 38 DEL COMPONENTE 2
C0239	ACTIVIDAD 39 DEL COMPONENTE 2
C0240	ACTIVIDAD 40 DEL COMPONENTE 2
C0241	ACTIVIDAD 41 DEL COMPONENTE 2
C0242	ACTIVIDAD 42 DEL COMPONENTE 2
C0243	ACTIVIDAD 43 DEL COMPONENTE 2

CATÁLOGO DE COMPONENTE - ACTIVIDAD 2024

COMP. ACTIVIDAD	DESCRIPCIÓN
C0244	ACTIVIDAD 44 DEL COMPONENTE 2
C0245	ACTIVIDAD 45 DEL COMPONENTE 2
C0246	ACTIVIDAD 46 DEL COMPONENTE 2
C0247	ACTIVIDAD 47 DEL COMPONENTE 2
C0248	ACTIVIDAD 48 DEL COMPONENTE 2
C0249	ACTIVIDAD 49 DEL COMPONENTE 2
C0250	ACTIVIDAD 50 DEL COMPONENTE 2
C0251	ACTIVIDAD 51 DEL COMPONENTE 2
C0252	ACTIVIDAD 52 DEL COMPONENTE 2
C0253	ACTIVIDAD 53 DEL COMPONENTE 2
C0254	ACTIVIDAD 54 DEL COMPONENTE 2
C0255	ACTIVIDAD 55 DEL COMPONENTE 2
C0256	ACTIVIDAD 56 DEL COMPONENTE 2
C0257	ACTIVIDAD 57 DEL COMPONENTE 2
C0258	ACTIVIDAD 58 DEL COMPONENTE 2
C0259	ACTIVIDAD 59 DEL COMPONENTE 2
C0260	ACTIVIDAD 60 DEL COMPONENTE 2
C0261	ACTIVIDAD 61 DEL COMPONENTE 2
C0262	ACTIVIDAD 62 DEL COMPONENTE 2
C0263	ACTIVIDAD 63 DEL COMPONENTE 2
C0264	ACTIVIDAD 64 DEL COMPONENTE 2
C0265	ACTIVIDAD 65 DEL COMPONENTE 2
C0266	ACTIVIDAD 66 DEL COMPONENTE 2
C0267	ACTIVIDAD 67 DEL COMPONENTE 2
C0268	ACTIVIDAD 68 DEL COMPONENTE 2
C0269	ACTIVIDAD 69 DEL COMPONENTE 2
C0270	ACTIVIDAD 70 DEL COMPONENTE 2
C0271	ACTIVIDAD 71 DEL COMPONENTE 2
C0272	ACTIVIDAD 72 DEL COMPONENTE 2
C0273	ACTIVIDAD 73 DEL COMPONENTE 2
C0274	ACTIVIDAD 74 DEL COMPONENTE 2
C0275	ACTIVIDAD 75 DEL COMPONENTE 2
C0276	ACTIVIDAD 76 DEL COMPONENTE 2
C0277	ACTIVIDAD 77 DEL COMPONENTE 2
C0278	ACTIVIDAD 78 DEL COMPONENTE 2
C0279	ACTIVIDAD 79 DEL COMPONENTE 2
C0280	ACTIVIDAD 80 DEL COMPONENTE 2
C03	COMPONENTE 3
C0300	ACTIVIDAD 0 DEL COMPONENTE 3
C0301	ACTIVIDAD 1 DEL COMPONENTE 3
C0302	ACTIVIDAD 2 DEL COMPONENTE 3
C0303	ACTIVIDAD 3 DEL COMPONENTE 3
C0304	ACTIVIDAD 4 DEL COMPONENTE 3

CATÁLOGO DE COMPONENTE - ACTIVIDAD 2024

COMP. ACTIVIDAD	DESCRIPCIÓN
C0305	ACTIVIDAD 5 DEL COMPONENTE 3
C0306	ACTIVIDAD 6 DEL COMPONENTE 3
C0307	ACTIVIDAD 7 DEL COMPONENTE 3
C0308	ACTIVIDAD 8 DEL COMPONENTE 3
C0309	ACTIVIDAD 9 DEL COMPONENTE 3
C0310	ACTIVIDAD 10 DEL COMPONENTE 3
C0311	ACTIVIDAD 11 DEL COMPONENTE 3
C0312	ACTIVIDAD 12 DEL COMPONENTE 3
C0313	ACTIVIDAD 13 DEL COMPONENTE 3
C0314	ACTIVIDAD 14 DEL COMPONENTE 3
C0315	ACTIVIDAD 15 DEL COMPONENTE 3
C0316	ACTIVIDAD 16 DEL COMPONENTE 3
C0317	ACTIVIDAD 17 DEL COMPONENTE 3
C0318	ACTIVIDAD 18 DEL COMPONENTE 3
C0319	ACTIVIDAD 19 DEL COMPONENTE 3
C0320	ACTIVIDAD 20 DEL COMPONENTE 3
C0321	ACTIVIDAD 21 DEL COMPONENTE 3
C0322	ACTIVIDAD 22 DEL COMPONENTE 3
C0323	ACTIVIDAD 23 DEL COMPONENTE 3
C0324	ACTIVIDAD 24 DEL COMPONENTE 3
C0325	ACTIVIDAD 25 DEL COMPONENTE 3
C0326	ACTIVIDAD 26 DEL COMPONENTE 3
C0327	ACTIVIDAD 27 DEL COMPONENTE 3
C0328	ACTIVIDAD 28 DEL COMPONENTE 3
C0329	ACTIVIDAD 29 DEL COMPONENTE 3
C0330	ACTIVIDAD 30 DEL COMPONENTE 3
C0331	ACTIVIDAD 31 DEL COMPONENTE 3
C0332	ACTIVIDAD 32 DEL COMPONENTE 3
C0333	ACTIVIDAD 33 DEL COMPONENTE 3
C0334	ACTIVIDAD 34 DEL COMPONENTE 3
C0335	ACTIVIDAD 35 DEL COMPONENTE 3
C0336	ACTIVIDAD 36 DEL COMPONENTE 3
C0337	ACTIVIDAD 37 DEL COMPONENTE 3
C0338	ACTIVIDAD 38 DEL COMPONENTE 3
C0339	ACTIVIDAD 39 DEL COMPONENTE 3
C0340	ACTIVIDAD 40 DEL COMPONENTE 3
C0341	ACTIVIDAD 41 DEL COMPONENTE 3
C0342	ACTIVIDAD 42 DEL COMPONENTE 3
C0343	ACTIVIDAD 43 DEL COMPONENTE 3
C0344	ACTIVIDAD 44 DEL COMPONENTE 3
C0345	ACTIVIDAD 45 DEL COMPONENTE 3
C0346	ACTIVIDAD 46 DEL COMPONENTE 3
C0347	ACTIVIDAD 47 DEL COMPONENTE 3

CATÁLOGO DE COMPONENTE - ACTIVIDAD 2024

COMP. ACTIVIDAD	DESCRIPCIÓN
C0348	ACTIVIDAD 48 DEL COMPONENTE 3
C0349	ACTIVIDAD 49 DEL COMPONENTE 3
C0350	ACTIVIDAD 50 DEL COMPONENTE 3
C0351	ACTIVIDAD 51 DEL COMPONENTE 3
C0352	ACTIVIDAD 52 DEL COMPONENTE 3
C0353	ACTIVIDAD 53 DEL COMPONENTE 3
C0354	ACTIVIDAD 54 DEL COMPONENTE 3
C0355	ACTIVIDAD 55 DEL COMPONENTE 3
C0356	ACTIVIDAD 56 DEL COMPONENTE 3
C0357	ACTIVIDAD 57 DEL COMPONENTE 3
C0358	ACTIVIDAD 58 DEL COMPONENTE 3
C0359	ACTIVIDAD 59 DEL COMPONENTE 3
C0360	ACTIVIDAD 60 DEL COMPONENTE 3
C0361	ACTIVIDAD 61 DEL COMPONENTE 3
C0362	ACTIVIDAD 62 DEL COMPONENTE 3
C0363	ACTIVIDAD 63 DEL COMPONENTE 3
C0364	ACTIVIDAD 64 DEL COMPONENTE 3
C0365	ACTIVIDAD 65 DEL COMPONENTE 3
C0366	ACTIVIDAD 66 DEL COMPONENTE 3
C0367	ACTIVIDAD 67 DEL COMPONENTE 3
C0368	ACTIVIDAD 68 DEL COMPONENTE 3
C0369	ACTIVIDAD 69 DEL COMPONENTE 3
C0370	ACTIVIDAD 70 DEL COMPONENTE 3
C0371	ACTIVIDAD 71 DEL COMPONENTE 3
C0372	ACTIVIDAD 72 DEL COMPONENTE 3
C0373	ACTIVIDAD 73 DEL COMPONENTE 3
C0374	ACTIVIDAD 74 DEL COMPONENTE 3
C0375	ACTIVIDAD 75 DEL COMPONENTE 3
C0376	ACTIVIDAD 76 DEL COMPONENTE 3
C0377	ACTIVIDAD 77 DEL COMPONENTE 3
C0378	ACTIVIDAD 78 DEL COMPONENTE 3
C0379	ACTIVIDAD 79 DEL COMPONENTE 3
C0380	ACTIVIDAD 80 DEL COMPONENTE 3
C04	COMPONENTE 4
C0400	ACTIVIDAD 0 DEL COMPONENTE 4
C0401	ACTIVIDAD 1 DEL COMPONENTE 4
C0402	ACTIVIDAD 2 DEL COMPONENTE 4
C0403	ACTIVIDAD 3 DEL COMPONENTE 4
C0404	ACTIVIDAD 4 DEL COMPONENTE 4
C0405	ACTIVIDAD 5 DEL COMPONENTE 4
C0406	ACTIVIDAD 6 DEL COMPONENTE 4
C0407	ACTIVIDAD 7 DEL COMPONENTE 4
C0408	ACTIVIDAD 8 DEL COMPONENTE 4

CATÁLOGO DE COMPONENTE - ACTIVIDAD 2024

COMP. ACTIVIDAD	DESCRIPCIÓN
C0409	ACTIVIDAD 9 DEL COMPONENTE 4
C0410	ACTIVIDAD 10 DEL COMPONENTE 4
C0411	ACTIVIDAD 11 DEL COMPONENTE 4
C0412	ACTIVIDAD 12 DEL COMPONENTE 4
C0413	ACTIVIDAD 13 DEL COMPONENTE 4
C0414	ACTIVIDAD 14 DEL COMPONENTE 4
C0415	ACTIVIDAD 15 DEL COMPONENTE 4
C0416	ACTIVIDAD 16 DEL COMPONENTE 4
C0417	ACTIVIDAD 17 DEL COMPONENTE 4
C0418	ACTIVIDAD 18 DEL COMPONENTE 4
C0419	ACTIVIDAD 19 DEL COMPONENTE 4
C0420	ACTIVIDAD 20 DEL COMPONENTE 4
C0421	ACTIVIDAD 21 DEL COMPONENTE 4
C0422	ACTIVIDAD 22 DEL COMPONENTE 4
C0423	ACTIVIDAD 23 DEL COMPONENTE 4
C0424	ACTIVIDAD 24 DEL COMPONENTE 4
C0425	ACTIVIDAD 25 DEL COMPONENTE 4
C0426	ACTIVIDAD 26 DEL COMPONENTE 4
C0427	ACTIVIDAD 27 DEL COMPONENTE 4
C0428	ACTIVIDAD 28 DEL COMPONENTE 4
C0429	ACTIVIDAD 29 DEL COMPONENTE 4
C0430	ACTIVIDAD 30 DEL COMPONENTE 4
C0431	ACTIVIDAD 31 DEL COMPONENTE 4
C0432	ACTIVIDAD 32 DEL COMPONENTE 4
C0433	ACTIVIDAD 33 DEL COMPONENTE 4
C0434	ACTIVIDAD 34 DEL COMPONENTE 4
C0435	ACTIVIDAD 35 DEL COMPONENTE 4
C0436	ACTIVIDAD 36 DEL COMPONENTE 4
C0437	ACTIVIDAD 37 DEL COMPONENTE 4
C0438	ACTIVIDAD 38 DEL COMPONENTE 4
C0439	ACTIVIDAD 39 DEL COMPONENTE 4
C0440	ACTIVIDAD 40 DEL COMPONENTE 4
C0441	ACTIVIDAD 41 DEL COMPONENTE 4
C0442	ACTIVIDAD 42 DEL COMPONENTE 4
C0443	ACTIVIDAD 43 DEL COMPONENTE 4
C0444	ACTIVIDAD 44 DEL COMPONENTE 4
C0445	ACTIVIDAD 45 DEL COMPONENTE 4
C0446	ACTIVIDAD 46 DEL COMPONENTE 4
C0447	ACTIVIDAD 47 DEL COMPONENTE 4
C0448	ACTIVIDAD 48 DEL COMPONENTE 4
C0449	ACTIVIDAD 49 DEL COMPONENTE 4
C0450	ACTIVIDAD 50 DEL COMPONENTE 4
C0451	ACTIVIDAD 51 DEL COMPONENTE 4

CATÁLOGO DE COMPONENTE - ACTIVIDAD 2024

COMP. ACTIVIDAD	DESCRIPCIÓN
C0452	ACTIVIDAD 52 DEL COMPONENTE 4
C0453	ACTIVIDAD 53 DEL COMPONENTE 4
C0454	ACTIVIDAD 54 DEL COMPONENTE 4
C0455	ACTIVIDAD 55 DEL COMPONENTE 4
C0456	ACTIVIDAD 56 DEL COMPONENTE 4
C0457	ACTIVIDAD 57 DEL COMPONENTE 4
C0458	ACTIVIDAD 58 DEL COMPONENTE 4
C0459	ACTIVIDAD 59 DEL COMPONENTE 4
C0460	ACTIVIDAD 60 DEL COMPONENTE 4
C0461	ACTIVIDAD 61 DEL COMPONENTE 4
C0462	ACTIVIDAD 62 DEL COMPONENTE 4
C0463	ACTIVIDAD 63 DEL COMPONENTE 4
C0464	ACTIVIDAD 64 DEL COMPONENTE 4
C0465	ACTIVIDAD 65 DEL COMPONENTE 4
C0466	ACTIVIDAD 66 DEL COMPONENTE 4
C0467	ACTIVIDAD 67 DEL COMPONENTE 4
C0468	ACTIVIDAD 68 DEL COMPONENTE 4
C0469	ACTIVIDAD 69 DEL COMPONENTE 4
C0470	ACTIVIDAD 70 DEL COMPONENTE 4
C0471	ACTIVIDAD 71 DEL COMPONENTE 4
C0472	ACTIVIDAD 72 DEL COMPONENTE 4
C0473	ACTIVIDAD 73 DEL COMPONENTE 4
C0474	ACTIVIDAD 74 DEL COMPONENTE 4
C0475	ACTIVIDAD 75 DEL COMPONENTE 4
C0476	ACTIVIDAD 76 DEL COMPONENTE 4
C0477	ACTIVIDAD 77 DEL COMPONENTE 4
C0478	ACTIVIDAD 78 DEL COMPONENTE 4
C0479	ACTIVIDAD 79 DEL COMPONENTE 4
C0480	ACTIVIDAD 80 DEL COMPONENTE 4
C05	COMPONENTE 5
C0500	ACTIVIDAD 0 DEL COMPONENTE 5
C0501	ACTIVIDAD 1 DEL COMPONENTE 5
C0502	ACTIVIDAD 2 DEL COMPONENTE 5
C0503	ACTIVIDAD 3 DEL COMPONENTE 5
C0504	ACTIVIDAD 4 DEL COMPONENTE 5
C0505	ACTIVIDAD 5 DEL COMPONENTE 5
C0506	ACTIVIDAD 6 DEL COMPONENTE 5
C0507	ACTIVIDAD 7 DEL COMPONENTE 5
C0508	ACTIVIDAD 8 DEL COMPONENTE 5
C0509	ACTIVIDAD 9 DEL COMPONENTE 5
C0510	ACTIVIDAD 10 DEL COMPONENTE 5
C0511	ACTIVIDAD 11 DEL COMPONENTE 5
C0512	ACTIVIDAD 12 DEL COMPONENTE 5

CATÁLOGO DE COMPONENTE - ACTIVIDAD 2024

COMP. ACTIVIDAD	DESCRIPCIÓN
C0513	ACTIVIDAD 13 DEL COMPONENTE 5
C0514	ACTIVIDAD 14 DEL COMPONENTE 5
C0515	ACTIVIDAD 15 DEL COMPONENTE 5
C0516	ACTIVIDAD 16 DEL COMPONENTE 5
C0517	ACTIVIDAD 17 DEL COMPONENTE 5
C0518	ACTIVIDAD 18 DEL COMPONENTE 5
C0519	ACTIVIDAD 19 DEL COMPONENTE 5
C0520	ACTIVIDAD 20 DEL COMPONENTE 5
C0521	ACTIVIDAD 21 DEL COMPONENTE 5
C0522	ACTIVIDAD 22 DEL COMPONENTE 5
C0523	ACTIVIDAD 23 DEL COMPONENTE 5
C0524	ACTIVIDAD 24 DEL COMPONENTE 5
C0525	ACTIVIDAD 25 DEL COMPONENTE 5
C0526	ACTIVIDAD 26 DEL COMPONENTE 5
C0527	ACTIVIDAD 27 DEL COMPONENTE 5
C0528	ACTIVIDAD 28 DEL COMPONENTE 5
C0529	ACTIVIDAD 29 DEL COMPONENTE 5
C0530	ACTIVIDAD 30 DEL COMPONENTE 5
C0531	ACTIVIDAD 31 DEL COMPONENTE 5
C0532	ACTIVIDAD 32 DEL COMPONENTE 5
C0533	ACTIVIDAD 33 DEL COMPONENTE 5
C0534	ACTIVIDAD 34 DEL COMPONENTE 5
C0535	ACTIVIDAD 35 DEL COMPONENTE 5
C0536	ACTIVIDAD 36 DEL COMPONENTE 5
C0537	ACTIVIDAD 37 DEL COMPONENTE 5
C0538	ACTIVIDAD 38 DEL COMPONENTE 5
C0539	ACTIVIDAD 39 DEL COMPONENTE 5
C0540	ACTIVIDAD 40 DEL COMPONENTE 5
C0541	ACTIVIDAD 41 DEL COMPONENTE 5
C0542	ACTIVIDAD 42 DEL COMPONENTE 5
C0543	ACTIVIDAD 43 DEL COMPONENTE 5
C0544	ACTIVIDAD 44 DEL COMPONENTE 5
C0545	ACTIVIDAD 45 DEL COMPONENTE 5
C0546	ACTIVIDAD 46 DEL COMPONENTE 5
C0547	ACTIVIDAD 47 DEL COMPONENTE 5
C0548	ACTIVIDAD 48 DEL COMPONENTE 5
C0549	ACTIVIDAD 49 DEL COMPONENTE 5
C0550	ACTIVIDAD 50 DEL COMPONENTE 5
C0551	ACTIVIDAD 51 DEL COMPONENTE 5
C0552	ACTIVIDAD 52 DEL COMPONENTE 5
C0553	ACTIVIDAD 53 DEL COMPONENTE 5
C0554	ACTIVIDAD 54 DEL COMPONENTE 5
C0555	ACTIVIDAD 55 DEL COMPONENTE 5

CATÁLOGO DE COMPONENTE - ACTIVIDAD 2024

COMP. ACTIVIDAD	DESCRIPCIÓN
C0556	ACTIVIDAD 56 DEL COMPONENTE 5
C0557	ACTIVIDAD 57 DEL COMPONENTE 5
C0558	ACTIVIDAD 58 DEL COMPONENTE 5
C0559	ACTIVIDAD 59 DEL COMPONENTE 5
C0560	ACTIVIDAD 60 DEL COMPONENTE 5
C0561	ACTIVIDAD 61 DEL COMPONENTE 5
C0562	ACTIVIDAD 62 DEL COMPONENTE 5
C0563	ACTIVIDAD 63 DEL COMPONENTE 5
C0564	ACTIVIDAD 64 DEL COMPONENTE 5
C0565	ACTIVIDAD 65 DEL COMPONENTE 5
C0566	ACTIVIDAD 66 DEL COMPONENTE 5
C0567	ACTIVIDAD 67 DEL COMPONENTE 5
C0568	ACTIVIDAD 68 DEL COMPONENTE 5
C0569	ACTIVIDAD 69 DEL COMPONENTE 5
C0570	ACTIVIDAD 70 DEL COMPONENTE 5
C0571	ACTIVIDAD 71 DEL COMPONENTE 5
C0572	ACTIVIDAD 72 DEL COMPONENTE 5
C0573	ACTIVIDAD 73 DEL COMPONENTE 5
C0574	ACTIVIDAD 74 DEL COMPONENTE 5
C0575	ACTIVIDAD 75 DEL COMPONENTE 5
C0576	ACTIVIDAD 76 DEL COMPONENTE 5
C0577	ACTIVIDAD 77 DEL COMPONENTE 5
C0578	ACTIVIDAD 78 DEL COMPONENTE 5
C0579	ACTIVIDAD 79 DEL COMPONENTE 5
C0580	ACTIVIDAD 80 DEL COMPONENTE 5
C06	COMPONENTE 6
C0600	ACTIVIDAD 0 DEL COMPONENTE 6
C0601	ACTIVIDAD 1 DEL COMPONENTE 6
C0602	ACTIVIDAD 2 DEL COMPONENTE 6
C0603	ACTIVIDAD 3 DEL COMPONENTE 6
C0604	ACTIVIDAD 4 DEL COMPONENTE 6
C0605	ACTIVIDAD 5 DEL COMPONENTE 6
C0606	ACTIVIDAD 6 DEL COMPONENTE 6
C0607	ACTIVIDAD 7 DEL COMPONENTE 6
C0608	ACTIVIDAD 8 DEL COMPONENTE 6
C0609	ACTIVIDAD 9 DEL COMPONENTE 6
C0610	ACTIVIDAD 10 DEL COMPONENTE 6
C0611	ACTIVIDAD 11 DEL COMPONENTE 6
C0612	ACTIVIDAD 12 DEL COMPONENTE 6
C0613	ACTIVIDAD 13 DEL COMPONENTE 6
C0614	ACTIVIDAD 14 DEL COMPONENTE 6
C0615	ACTIVIDAD 15 DEL COMPONENTE 6
C0616	ACTIVIDAD 16 DEL COMPONENTE 6

CATÁLOGO DE COMPONENTE - ACTIVIDAD 2024

COMP. ACTIVIDAD	DESCRIPCIÓN
C0617	ACTIVIDAD 17 DEL COMPONENTE 6
C0618	ACTIVIDAD 18 DEL COMPONENTE 6
C0619	ACTIVIDAD 19 DEL COMPONENTE 6
C0620	ACTIVIDAD 20 DEL COMPONENTE 6
C0621	ACTIVIDAD 21 DEL COMPONENTE 6
C0622	ACTIVIDAD 22 DEL COMPONENTE 6
C0623	ACTIVIDAD 23 DEL COMPONENTE 6
C0624	ACTIVIDAD 24 DEL COMPONENTE 6
C0625	ACTIVIDAD 25 DEL COMPONENTE 6
C0626	ACTIVIDAD 26 DEL COMPONENTE 6
C0627	ACTIVIDAD 27 DEL COMPONENTE 6
C0628	ACTIVIDAD 28 DEL COMPONENTE 6
C0629	ACTIVIDAD 29 DEL COMPONENTE 6
C0630	ACTIVIDAD 30 DEL COMPONENTE 6
C0631	ACTIVIDAD 31 DEL COMPONENTE 6
C0632	ACTIVIDAD 32 DEL COMPONENTE 6
C0633	ACTIVIDAD 33 DEL COMPONENTE 6
C0634	ACTIVIDAD 34 DEL COMPONENTE 6
C0635	ACTIVIDAD 35 DEL COMPONENTE 6
C0636	ACTIVIDAD 36 DEL COMPONENTE 6
C0637	ACTIVIDAD 37 DEL COMPONENTE 6
C0638	ACTIVIDAD 38 DEL COMPONENTE 6
C0639	ACTIVIDAD 39 DEL COMPONENTE 6
C0640	ACTIVIDAD 40 DEL COMPONENTE 6
C0641	ACTIVIDAD 41 DEL COMPONENTE 6
C0642	ACTIVIDAD 42 DEL COMPONENTE 6
C0643	ACTIVIDAD 43 DEL COMPONENTE 6
C0644	ACTIVIDAD 44 DEL COMPONENTE 6
C0645	ACTIVIDAD 45 DEL COMPONENTE 6
C0646	ACTIVIDAD 46 DEL COMPONENTE 6
C0647	ACTIVIDAD 47 DEL COMPONENTE 6
C0648	ACTIVIDAD 48 DEL COMPONENTE 6
C0649	ACTIVIDAD 49 DEL COMPONENTE 6
C0650	ACTIVIDAD 50 DEL COMPONENTE 6
C0651	ACTIVIDAD 51 DEL COMPONENTE 6
C0652	ACTIVIDAD 52 DEL COMPONENTE 6
C0653	ACTIVIDAD 53 DEL COMPONENTE 6
C0654	ACTIVIDAD 54 DEL COMPONENTE 6
C0655	ACTIVIDAD 55 DEL COMPONENTE 6
C0656	ACTIVIDAD 56 DEL COMPONENTE 6
C0657	ACTIVIDAD 57 DEL COMPONENTE 6
C0658	ACTIVIDAD 58 DEL COMPONENTE 6
C0659	ACTIVIDAD 59 DEL COMPONENTE 6

CATÁLOGO DE COMPONENTE - ACTIVIDAD 2024

COMP. ACTIVIDAD	DESCRIPCIÓN
C0660	ACTIVIDAD 60 DEL COMPONENTE 6
C0661	ACTIVIDAD 61 DEL COMPONENTE 6
C0662	ACTIVIDAD 62 DEL COMPONENTE 6
C0663	ACTIVIDAD 63 DEL COMPONENTE 6
C0664	ACTIVIDAD 64 DEL COMPONENTE 6
C0665	ACTIVIDAD 65 DEL COMPONENTE 6
C0666	ACTIVIDAD 66 DEL COMPONENTE 6
C0667	ACTIVIDAD 67 DEL COMPONENTE 6
C0668	ACTIVIDAD 68 DEL COMPONENTE 6
C0669	ACTIVIDAD 69 DEL COMPONENTE 6
C0670	ACTIVIDAD 70 DEL COMPONENTE 6
C0671	ACTIVIDAD 71 DEL COMPONENTE 6
C0672	ACTIVIDAD 72 DEL COMPONENTE 6
C0673	ACTIVIDAD 73 DEL COMPONENTE 6
C0674	ACTIVIDAD 74 DEL COMPONENTE 6
C0675	ACTIVIDAD 75 DEL COMPONENTE 6
C0676	ACTIVIDAD 76 DEL COMPONENTE 6
C0677	ACTIVIDAD 77 DEL COMPONENTE 6
C0678	ACTIVIDAD 78 DEL COMPONENTE 6
C0679	ACTIVIDAD 79 DEL COMPONENTE 6
C0680	ACTIVIDAD 80 DEL COMPONENTE 6
C07	COMPONENTE 7
C0700	ACTIVIDAD 0 DEL COMPONENTE 7
C0701	ACTIVIDAD 1 DEL COMPONENTE 7
C0702	ACTIVIDAD 2 DEL COMPONENTE 7
C0703	ACTIVIDAD 3 DEL COMPONENTE 7
C0704	ACTIVIDAD 4 DEL COMPONENTE 7
C0705	ACTIVIDAD 5 DEL COMPONENTE 7
C0706	ACTIVIDAD 6 DEL COMPONENTE 7
C0707	ACTIVIDAD 7 DEL COMPONENTE 7
C0708	ACTIVIDAD 8 DEL COMPONENTE 7
C0709	ACTIVIDAD 9 DEL COMPONENTE 7
C0710	ACTIVIDAD 10 DEL COMPONENTE 7
C0711	ACTIVIDAD 11 DEL COMPONENTE 7
C0712	ACTIVIDAD 12 DEL COMPONENTE 7
C0713	ACTIVIDAD 13 DEL COMPONENTE 7
C0714	ACTIVIDAD 14 DEL COMPONENTE 7
C0715	ACTIVIDAD 15 DEL COMPONENTE 7
C0716	ACTIVIDAD 16 DEL COMPONENTE 7
C0717	ACTIVIDAD 17 DEL COMPONENTE 7
C0718	ACTIVIDAD 18 DEL COMPONENTE 7
C0719	ACTIVIDAD 19 DEL COMPONENTE 7
C0720	ACTIVIDAD 20 DEL COMPONENTE 7

CATÁLOGO DE COMPONENTE - ACTIVIDAD 2024

COMP. ACTIVIDAD	DESCRIPCIÓN
C0721	ACTIVIDAD 21 DEL COMPONENTE 7
C0722	ACTIVIDAD 22 DEL COMPONENTE 7
C0723	ACTIVIDAD 23 DEL COMPONENTE 7
C0724	ACTIVIDAD 24 DEL COMPONENTE 7
C0725	ACTIVIDAD 25 DEL COMPONENTE 7
C0726	ACTIVIDAD 26 DEL COMPONENTE 7
C0727	ACTIVIDAD 27 DEL COMPONENTE 7
C0728	ACTIVIDAD 28 DEL COMPONENTE 7
C0729	ACTIVIDAD 29 DEL COMPONENTE 7
C0730	ACTIVIDAD 30 DEL COMPONENTE 7
C0731	ACTIVIDAD 31 DEL COMPONENTE 7
C0732	ACTIVIDAD 32 DEL COMPONENTE 7
C0733	ACTIVIDAD 33 DEL COMPONENTE 7
C0734	ACTIVIDAD 34 DEL COMPONENTE 7
C0735	ACTIVIDAD 35 DEL COMPONENTE 7
C0736	ACTIVIDAD 36 DEL COMPONENTE 7
C0737	ACTIVIDAD 37 DEL COMPONENTE 7
C0738	ACTIVIDAD 38 DEL COMPONENTE 7
C0739	ACTIVIDAD 39 DEL COMPONENTE 7
C0740	ACTIVIDAD 40 DEL COMPONENTE 7
C0741	ACTIVIDAD 41 DEL COMPONENTE 7
C0742	ACTIVIDAD 42 DEL COMPONENTE 7
C0743	ACTIVIDAD 43 DEL COMPONENTE 7
C0744	ACTIVIDAD 44 DEL COMPONENTE 7
C0745	ACTIVIDAD 45 DEL COMPONENTE 7
C0746	ACTIVIDAD 46 DEL COMPONENTE 7
C0747	ACTIVIDAD 47 DEL COMPONENTE 7
C0748	ACTIVIDAD 48 DEL COMPONENTE 7
C0749	ACTIVIDAD 49 DEL COMPONENTE 7
C0750	ACTIVIDAD 50 DEL COMPONENTE 7
C0751	ACTIVIDAD 51 DEL COMPONENTE 7
C0752	ACTIVIDAD 52 DEL COMPONENTE 7
C0753	ACTIVIDAD 53 DEL COMPONENTE 7
C0754	ACTIVIDAD 54 DEL COMPONENTE 7
C0755	ACTIVIDAD 55 DEL COMPONENTE 7
C0756	ACTIVIDAD 56 DEL COMPONENTE 7
C0757	ACTIVIDAD 57 DEL COMPONENTE 7
C0758	ACTIVIDAD 58 DEL COMPONENTE 7
C0759	ACTIVIDAD 59 DEL COMPONENTE 7
C0760	ACTIVIDAD 60 DEL COMPONENTE 7
C0761	ACTIVIDAD 61 DEL COMPONENTE 7
C0762	ACTIVIDAD 62 DEL COMPONENTE 7
C0763	ACTIVIDAD 63 DEL COMPONENTE 7

CATÁLOGO DE COMPONENTE - ACTIVIDAD 2024

COMP. ACTIVIDAD	DESCRIPCIÓN
C0764	ACTIVIDAD 64 DEL COMPONENTE 7
C0765	ACTIVIDAD 65 DEL COMPONENTE 7
C0766	ACTIVIDAD 66 DEL COMPONENTE 7
C0767	ACTIVIDAD 67 DEL COMPONENTE 7
C0768	ACTIVIDAD 68 DEL COMPONENTE 7
C0769	ACTIVIDAD 69 DEL COMPONENTE 7
C0770	ACTIVIDAD 70 DEL COMPONENTE 7
C0771	ACTIVIDAD 71 DEL COMPONENTE 7
C0772	ACTIVIDAD 72 DEL COMPONENTE 7
C0773	ACTIVIDAD 73 DEL COMPONENTE 7
C0774	ACTIVIDAD 74 DEL COMPONENTE 7
C0775	ACTIVIDAD 75 DEL COMPONENTE 7
C0776	ACTIVIDAD 76 DEL COMPONENTE 7
C0777	ACTIVIDAD 77 DEL COMPONENTE 7
C0778	ACTIVIDAD 78 DEL COMPONENTE 7
C0779	ACTIVIDAD 79 DEL COMPONENTE 7
C0780	ACTIVIDAD 80 DEL COMPONENTE 7
C08	COMPONENTE 8
C0800	ACTIVIDAD 0 DEL COMPONENTE 8
C0801	ACTIVIDAD 1 DEL COMPONENTE 8
C0802	ACTIVIDAD 2 DEL COMPONENTE 8
C0803	ACTIVIDAD 3 DEL COMPONENTE 8
C0804	ACTIVIDAD 4 DEL COMPONENTE 8
C0805	ACTIVIDAD 5 DEL COMPONENTE 8
C0806	ACTIVIDAD 6 DEL COMPONENTE 8
C0807	ACTIVIDAD 7 DEL COMPONENTE 8
C0808	ACTIVIDAD 8 DEL COMPONENTE 8
C0809	ACTIVIDAD 9 DEL COMPONENTE 8
C0810	ACTIVIDAD 10 DEL COMPONENTE 8
C0811	ACTIVIDAD 11 DEL COMPONENTE 8
C0812	ACTIVIDAD 12 DEL COMPONENTE 8
C0813	ACTIVIDAD 13 DEL COMPONENTE 8
C0814	ACTIVIDAD 14 DEL COMPONENTE 8
C0815	ACTIVIDAD 15 DEL COMPONENTE 8
C0816	ACTIVIDAD 16 DEL COMPONENTE 8
C0817	ACTIVIDAD 17 DEL COMPONENTE 8
C0818	ACTIVIDAD 18 DEL COMPONENTE 8
C0819	ACTIVIDAD 19 DEL COMPONENTE 8
C0820	ACTIVIDAD 20 DEL COMPONENTE 8
C0821	ACTIVIDAD 21 DEL COMPONENTE 8
C0822	ACTIVIDAD 22 DEL COMPONENTE 8
C0823	ACTIVIDAD 23 DEL COMPONENTE 8
C0824	ACTIVIDAD 24 DEL COMPONENTE 8

CATÁLOGO DE COMPONENTE - ACTIVIDAD 2024

COMP. ACTIVIDAD	DESCRIPCIÓN
C0825	ACTIVIDAD 25 DEL COMPONENTE 8
C0826	ACTIVIDAD 26 DEL COMPONENTE 8
C0827	ACTIVIDAD 27 DEL COMPONENTE 8
C0828	ACTIVIDAD 28 DEL COMPONENTE 8
C0829	ACTIVIDAD 29 DEL COMPONENTE 8
C0830	ACTIVIDAD 30 DEL COMPONENTE 8
C0831	ACTIVIDAD 31 DEL COMPONENTE 8
C0832	ACTIVIDAD 32 DEL COMPONENTE 8
C0833	ACTIVIDAD 33 DEL COMPONENTE 8
C0834	ACTIVIDAD 34 DEL COMPONENTE 8
C0835	ACTIVIDAD 35 DEL COMPONENTE 8
C0836	ACTIVIDAD 36 DEL COMPONENTE 8
C0837	ACTIVIDAD 37 DEL COMPONENTE 8
C0838	ACTIVIDAD 38 DEL COMPONENTE 8
C0839	ACTIVIDAD 39 DEL COMPONENTE 8
C0840	ACTIVIDAD 40 DEL COMPONENTE 8
C0841	ACTIVIDAD 41 DEL COMPONENTE 8
C0842	ACTIVIDAD 42 DEL COMPONENTE 8
C0843	ACTIVIDAD 43 DEL COMPONENTE 8
C0844	ACTIVIDAD 44 DEL COMPONENTE 8
C0845	ACTIVIDAD 45 DEL COMPONENTE 8
C0846	ACTIVIDAD 46 DEL COMPONENTE 8
C0847	ACTIVIDAD 47 DEL COMPONENTE 8
C0848	ACTIVIDAD 48 DEL COMPONENTE 8
C0849	ACTIVIDAD 49 DEL COMPONENTE 8
C0850	ACTIVIDAD 50 DEL COMPONENTE 8
C0851	ACTIVIDAD 51 DEL COMPONENTE 8
C0852	ACTIVIDAD 52 DEL COMPONENTE 8
C0853	ACTIVIDAD 53 DEL COMPONENTE 8
C0854	ACTIVIDAD 54 DEL COMPONENTE 8
C0855	ACTIVIDAD 55 DEL COMPONENTE 8
C0856	ACTIVIDAD 56 DEL COMPONENTE 8
C0857	ACTIVIDAD 57 DEL COMPONENTE 8
C0858	ACTIVIDAD 58 DEL COMPONENTE 8
C0859	ACTIVIDAD 59 DEL COMPONENTE 8
C0860	ACTIVIDAD 60 DEL COMPONENTE 8
C0861	ACTIVIDAD 61 DEL COMPONENTE 8
C0862	ACTIVIDAD 62 DEL COMPONENTE 8
C0863	ACTIVIDAD 63 DEL COMPONENTE 8
C0864	ACTIVIDAD 64 DEL COMPONENTE 8
C0865	ACTIVIDAD 65 DEL COMPONENTE 8
C0866	ACTIVIDAD 66 DEL COMPONENTE 8
C0867	ACTIVIDAD 67 DEL COMPONENTE 8

CATÁLOGO DE COMPONENTE - ACTIVIDAD 2024

COMP. ACTIVIDAD	DESCRIPCIÓN
C0868	ACTIVIDAD 68 DEL COMPONENTE 8
C0869	ACTIVIDAD 69 DEL COMPONENTE 8
C0870	ACTIVIDAD 70 DEL COMPONENTE 8
C0871	ACTIVIDAD 71 DEL COMPONENTE 8
C0872	ACTIVIDAD 72 DEL COMPONENTE 8
C0873	ACTIVIDAD 73 DEL COMPONENTE 8
C0874	ACTIVIDAD 74 DEL COMPONENTE 8
C0875	ACTIVIDAD 75 DEL COMPONENTE 8
C0876	ACTIVIDAD 76 DEL COMPONENTE 8
C0877	ACTIVIDAD 77 DEL COMPONENTE 8
C0878	ACTIVIDAD 78 DEL COMPONENTE 8
C0879	ACTIVIDAD 79 DEL COMPONENTE 8
C0880	ACTIVIDAD 80 DEL COMPONENTE 8
C09	COMPONENTE 9
C0900	ACTIVIDAD 0 DEL COMPONENTE 9
C0901	ACTIVIDAD 1 DEL COMPONENTE 9
C0902	ACTIVIDAD 2 DEL COMPONENTE 9
C0903	ACTIVIDAD 3 DEL COMPONENTE 9
C0904	ACTIVIDAD 4 DEL COMPONENTE 9
C0905	ACTIVIDAD 5 DEL COMPONENTE 9
C0906	ACTIVIDAD 6 DEL COMPONENTE 9
C0907	ACTIVIDAD 7 DEL COMPONENTE 9
C0908	ACTIVIDAD 8 DEL COMPONENTE 9
C0909	ACTIVIDAD 9 DEL COMPONENTE 9
C0910	ACTIVIDAD 10 DEL COMPONENTE 9
C0911	ACTIVIDAD 11 DEL COMPONENTE 9
C0912	ACTIVIDAD 12 DEL COMPONENTE 9
C0913	ACTIVIDAD 13 DEL COMPONENTE 9
C0914	ACTIVIDAD 14 DEL COMPONENTE 9
C0915	ACTIVIDAD 15 DEL COMPONENTE 9
C0916	ACTIVIDAD 16 DEL COMPONENTE 9
C0917	ACTIVIDAD 17 DEL COMPONENTE 9
C0918	ACTIVIDAD 18 DEL COMPONENTE 9
C0919	ACTIVIDAD 19 DEL COMPONENTE 9
C0920	ACTIVIDAD 20 DEL COMPONENTE 9
C0921	ACTIVIDAD 21 DEL COMPONENTE 9
C0922	ACTIVIDAD 22 DEL COMPONENTE 9
C0923	ACTIVIDAD 23 DEL COMPONENTE 9
C0924	ACTIVIDAD 24 DEL COMPONENTE 9
C0925	ACTIVIDAD 25 DEL COMPONENTE 9
C0926	ACTIVIDAD 26 DEL COMPONENTE 9
C0927	ACTIVIDAD 27 DEL COMPONENTE 9
C0928	ACTIVIDAD 28 DEL COMPONENTE 9

CATÁLOGO DE COMPONENTE - ACTIVIDAD 2024

COMP. ACTIVIDAD	DESCRIPCIÓN
C0929	ACTIVIDAD 29 DEL COMPONENTE 9
C0930	ACTIVIDAD 30 DEL COMPONENTE 9
C0931	ACTIVIDAD 31 DEL COMPONENTE 9
C0932	ACTIVIDAD 32 DEL COMPONENTE 9
C0933	ACTIVIDAD 33 DEL COMPONENTE 9
C0934	ACTIVIDAD 34 DEL COMPONENTE 9
C0935	ACTIVIDAD 35 DEL COMPONENTE 9
C0936	ACTIVIDAD 36 DEL COMPONENTE 9
C0937	ACTIVIDAD 37 DEL COMPONENTE 9
C0938	ACTIVIDAD 38 DEL COMPONENTE 9
C0939	ACTIVIDAD 39 DEL COMPONENTE 9
C0940	ACTIVIDAD 40 DEL COMPONENTE 9
C0941	ACTIVIDAD 41 DEL COMPONENTE 9
C0942	ACTIVIDAD 42 DEL COMPONENTE 9
C0943	ACTIVIDAD 43 DEL COMPONENTE 9
C0944	ACTIVIDAD 44 DEL COMPONENTE 9
C0945	ACTIVIDAD 45 DEL COMPONENTE 9
C0946	ACTIVIDAD 46 DEL COMPONENTE 9
C0947	ACTIVIDAD 47 DEL COMPONENTE 9
C0948	ACTIVIDAD 48 DEL COMPONENTE 9
C0949	ACTIVIDAD 49 DEL COMPONENTE 9
C0950	ACTIVIDAD 50 DEL COMPONENTE 9
C0951	ACTIVIDAD 51 DEL COMPONENTE 9
C0952	ACTIVIDAD 52 DEL COMPONENTE 9
C0953	ACTIVIDAD 53 DEL COMPONENTE 9
C0954	ACTIVIDAD 54 DEL COMPONENTE 9
C0955	ACTIVIDAD 55 DEL COMPONENTE 9
C0956	ACTIVIDAD 56 DEL COMPONENTE 9
C0957	ACTIVIDAD 57 DEL COMPONENTE 9
C0958	ACTIVIDAD 58 DEL COMPONENTE 9
C0959	ACTIVIDAD 59 DEL COMPONENTE 9
C0960	ACTIVIDAD 60 DEL COMPONENTE 9
C0961	ACTIVIDAD 61 DEL COMPONENTE 9
C0962	ACTIVIDAD 62 DEL COMPONENTE 9
C0963	ACTIVIDAD 63 DEL COMPONENTE 9
C0964	ACTIVIDAD 64 DEL COMPONENTE 9
C0965	ACTIVIDAD 65 DEL COMPONENTE 9
C0966	ACTIVIDAD 66 DEL COMPONENTE 9
C0967	ACTIVIDAD 67 DEL COMPONENTE 9
C0968	ACTIVIDAD 68 DEL COMPONENTE 9
C0969	ACTIVIDAD 69 DEL COMPONENTE 9
C0970	ACTIVIDAD 70 DEL COMPONENTE 9
C0971	ACTIVIDAD 71 DEL COMPONENTE 9

CATÁLOGO DE COMPONENTE - ACTIVIDAD 2024

COMP. ACTIVIDAD	DESCRIPCIÓN
C0972	ACTIVIDAD 72 DEL COMPONENTE 9
C0973	ACTIVIDAD 73 DEL COMPONENTE 9
C0974	ACTIVIDAD 74 DEL COMPONENTE 9
C0975	ACTIVIDAD 75 DEL COMPONENTE 9
C0976	ACTIVIDAD 76 DEL COMPONENTE 9
C0977	ACTIVIDAD 77 DEL COMPONENTE 9
C0978	ACTIVIDAD 78 DEL COMPONENTE 9
C0979	ACTIVIDAD 79 DEL COMPONENTE 9
C0980	ACTIVIDAD 80 DEL COMPONENTE 9
C10	COMPONENTE 10
C1000	ACTIVIDAD 0 DEL COMPONENTE 10
C1001	ACTIVIDAD 1 DEL COMPONENTE 10
C1002	ACTIVIDAD 2 DEL COMPONENTE 10
C1003	ACTIVIDAD 3 DEL COMPONENTE 10
C1004	ACTIVIDAD 4 DEL COMPONENTE 10
C1005	ACTIVIDAD 5 DEL COMPONENTE 10
C1006	ACTIVIDAD 6 DEL COMPONENTE 10
C1007	ACTIVIDAD 7 DEL COMPONENTE 10
C1008	ACTIVIDAD 8 DEL COMPONENTE 10
C1009	ACTIVIDAD 9 DEL COMPONENTE 10
C1010	ACTIVIDAD 10 DEL COMPONENTE 10
C1011	ACTIVIDAD 11 DEL COMPONENTE 10
C1012	ACTIVIDAD 12 DEL COMPONENTE 10
C1013	ACTIVIDAD 13 DEL COMPONENTE 10
C1014	ACTIVIDAD 14 DEL COMPONENTE 10
C1015	ACTIVIDAD 15 DEL COMPONENTE 10
C1016	ACTIVIDAD 16 DEL COMPONENTE 10
C1017	ACTIVIDAD 17 DEL COMPONENTE 10
C1018	ACTIVIDAD 18 DEL COMPONENTE 10
C1019	ACTIVIDAD 19 DEL COMPONENTE 10
C1020	ACTIVIDAD 20 DEL COMPONENTE 10
C1021	ACTIVIDAD 21 DEL COMPONENTE 10
C1022	ACTIVIDAD 22 DEL COMPONENTE 10
C1023	ACTIVIDAD 23 DEL COMPONENTE 10
C1024	ACTIVIDAD 24 DEL COMPONENTE 10
C1025	ACTIVIDAD 25 DEL COMPONENTE 10
C1026	ACTIVIDAD 26 DEL COMPONENTE 10
C1027	ACTIVIDAD 27 DEL COMPONENTE 10
C1028	ACTIVIDAD 28 DEL COMPONENTE 10
C1029	ACTIVIDAD 29 DEL COMPONENTE 10
C1030	ACTIVIDAD 30 DEL COMPONENTE 10
C1031	ACTIVIDAD 31 DEL COMPONENTE 10
C1032	ACTIVIDAD 32 DEL COMPONENTE 10

CATÁLOGO DE COMPONENTE - ACTIVIDAD 2024

COMP. ACTIVIDAD	DESCRIPCIÓN
C1033	ACTIVIDAD 33 DEL COMPONENTE 10
C1034	ACTIVIDAD 34 DEL COMPONENTE 10
C1035	ACTIVIDAD 35 DEL COMPONENTE 10
C1036	ACTIVIDAD 36 DEL COMPONENTE 10
C1037	ACTIVIDAD 37 DEL COMPONENTE 10
C1038	ACTIVIDAD 38 DEL COMPONENTE 10
C1039	ACTIVIDAD 39 DEL COMPONENTE 10
C1040	ACTIVIDAD 40 DEL COMPONENTE 10
C1041	ACTIVIDAD 41 DEL COMPONENTE 10
C1042	ACTIVIDAD 42 DEL COMPONENTE 10
C1043	ACTIVIDAD 43 DEL COMPONENTE 10
C1044	ACTIVIDAD 44 DEL COMPONENTE 10
C1045	ACTIVIDAD 45 DEL COMPONENTE 10
C1046	ACTIVIDAD 46 DEL COMPONENTE 10
C1047	ACTIVIDAD 47 DEL COMPONENTE 10
C1048	ACTIVIDAD 48 DEL COMPONENTE 10
C1049	ACTIVIDAD 49 DEL COMPONENTE 10
C1050	ACTIVIDAD 50 DEL COMPONENTE 10
C1051	ACTIVIDAD 51 DEL COMPONENTE 10
C1052	ACTIVIDAD 52 DEL COMPONENTE 10
C1053	ACTIVIDAD 53 DEL COMPONENTE 10
C1054	ACTIVIDAD 54 DEL COMPONENTE 10
C1055	ACTIVIDAD 55 DEL COMPONENTE 10
C1056	ACTIVIDAD 56 DEL COMPONENTE 10
C1057	ACTIVIDAD 57 DEL COMPONENTE 10
C1058	ACTIVIDAD 58 DEL COMPONENTE 10
C1059	ACTIVIDAD 59 DEL COMPONENTE 10
C1060	ACTIVIDAD 60 DEL COMPONENTE 10
C1061	ACTIVIDAD 61 DEL COMPONENTE 10
C1062	ACTIVIDAD 62 DEL COMPONENTE 10
C1063	ACTIVIDAD 63 DEL COMPONENTE 10
C1064	ACTIVIDAD 64 DEL COMPONENTE 10
C1065	ACTIVIDAD 65 DEL COMPONENTE 10
C1066	ACTIVIDAD 66 DEL COMPONENTE 10
C1067	ACTIVIDAD 67 DEL COMPONENTE 10
C1068	ACTIVIDAD 68 DEL COMPONENTE 10
C1069	ACTIVIDAD 69 DEL COMPONENTE 10
C1070	ACTIVIDAD 70 DEL COMPONENTE 10
C1071	ACTIVIDAD 71 DEL COMPONENTE 10
C1072	ACTIVIDAD 72 DEL COMPONENTE 10
C1073	ACTIVIDAD 73 DEL COMPONENTE 10
C1074	ACTIVIDAD 74 DEL COMPONENTE 10
C1075	ACTIVIDAD 75 DEL COMPONENTE 10

CATÁLOGO DE COMPONENTE - ACTIVIDAD 2024

COMP. ACTIVIDAD	DESCRIPCIÓN
C1076	ACTIVIDAD 76 DEL COMPONENTE 10
C1077	ACTIVIDAD 77 DEL COMPONENTE 10
C1078	ACTIVIDAD 78 DEL COMPONENTE 10
C1079	ACTIVIDAD 79 DEL COMPONENTE 10
C1080	ACTIVIDAD 80 DEL COMPONENTE 10
C11	COMPONENTE 11
C1100	ACTIVIDAD 0 DEL COMPONENTE 11
C1101	ACTIVIDAD 1 DEL COMPONENTE 11
C1102	ACTIVIDAD 2 DEL COMPONENTE 11
C1103	ACTIVIDAD 3 DEL COMPONENTE 11
C1104	ACTIVIDAD 4 DEL COMPONENTE 11
C1105	ACTIVIDAD 5 DEL COMPONENTE 11
C1106	ACTIVIDAD 6 DEL COMPONENTE 11
C1107	ACTIVIDAD 7 DEL COMPONENTE 11
C1108	ACTIVIDAD 8 DEL COMPONENTE 11
C1109	ACTIVIDAD 9 DEL COMPONENTE 11
C1110	ACTIVIDAD 10 DEL COMPONENTE 11
C1111	ACTIVIDAD 11 DEL COMPONENTE 11
C1112	ACTIVIDAD 12 DEL COMPONENTE 11
C1113	ACTIVIDAD 13 DEL COMPONENTE 11
C1114	ACTIVIDAD 14 DEL COMPONENTE 11
C1115	ACTIVIDAD 15 DEL COMPONENTE 11
C1116	ACTIVIDAD 16 DEL COMPONENTE 11
C1117	ACTIVIDAD 17 DEL COMPONENTE 11
C1118	ACTIVIDAD 18 DEL COMPONENTE 11
C1119	ACTIVIDAD 19 DEL COMPONENTE 11
C1120	ACTIVIDAD 20 DEL COMPONENTE 11
C1121	ACTIVIDAD 21 DEL COMPONENTE 11
C1122	ACTIVIDAD 22 DEL COMPONENTE 11
C1123	ACTIVIDAD 23 DEL COMPONENTE 11
C1124	ACTIVIDAD 24 DEL COMPONENTE 11
C1125	ACTIVIDAD 25 DEL COMPONENTE 11
C1126	ACTIVIDAD 26 DEL COMPONENTE 11
C1127	ACTIVIDAD 27 DEL COMPONENTE 11
C1128	ACTIVIDAD 28 DEL COMPONENTE 11
C1129	ACTIVIDAD 29 DEL COMPONENTE 11
C1130	ACTIVIDAD 30 DEL COMPONENTE 11
C1131	ACTIVIDAD 31 DEL COMPONENTE 11
C1132	ACTIVIDAD 32 DEL COMPONENTE 11
C1133	ACTIVIDAD 33 DEL COMPONENTE 11
C1134	ACTIVIDAD 34 DEL COMPONENTE 11
C1135	ACTIVIDAD 35 DEL COMPONENTE 11
C1136	ACTIVIDAD 36 DEL COMPONENTE 11

CATÁLOGO DE COMPONENTE - ACTIVIDAD 2024

COMP. ACTIVIDAD	DESCRIPCIÓN
C1137	ACTIVIDAD 37 DEL COMPONENTE 11
C1138	ACTIVIDAD 38 DEL COMPONENTE 11
C1139	ACTIVIDAD 39 DEL COMPONENTE 11
C1140	ACTIVIDAD 40 DEL COMPONENTE 11
C1141	ACTIVIDAD 41 DEL COMPONENTE 11
C1142	ACTIVIDAD 42 DEL COMPONENTE 11
C1143	ACTIVIDAD 43 DEL COMPONENTE 11
C1144	ACTIVIDAD 44 DEL COMPONENTE 11
C1145	ACTIVIDAD 45 DEL COMPONENTE 11
C1146	ACTIVIDAD 46 DEL COMPONENTE 11
C1147	ACTIVIDAD 47 DEL COMPONENTE 11
C1148	ACTIVIDAD 48 DEL COMPONENTE 11
C1149	ACTIVIDAD 49 DEL COMPONENTE 11
C1150	ACTIVIDAD 50 DEL COMPONENTE 11
C1151	ACTIVIDAD 51 DEL COMPONENTE 11
C1152	ACTIVIDAD 52 DEL COMPONENTE 11
C1153	ACTIVIDAD 53 DEL COMPONENTE 11
C1154	ACTIVIDAD 54 DEL COMPONENTE 11
C1155	ACTIVIDAD 55 DEL COMPONENTE 11
C1156	ACTIVIDAD 56 DEL COMPONENTE 11
C1157	ACTIVIDAD 57 DEL COMPONENTE 11
C1158	ACTIVIDAD 58 DEL COMPONENTE 11
C1159	ACTIVIDAD 59 DEL COMPONENTE 11
C1160	ACTIVIDAD 60 DEL COMPONENTE 11
C1161	ACTIVIDAD 61 DEL COMPONENTE 11
C1162	ACTIVIDAD 62 DEL COMPONENTE 11
C1163	ACTIVIDAD 63 DEL COMPONENTE 11
C1164	ACTIVIDAD 64 DEL COMPONENTE 11
C1165	ACTIVIDAD 65 DEL COMPONENTE 11
C1166	ACTIVIDAD 66 DEL COMPONENTE 11
C1167	ACTIVIDAD 67 DEL COMPONENTE 11
C1168	ACTIVIDAD 68 DEL COMPONENTE 11
C1169	ACTIVIDAD 69 DEL COMPONENTE 11
C1170	ACTIVIDAD 70 DEL COMPONENTE 11
C1171	ACTIVIDAD 71 DEL COMPONENTE 11
C1172	ACTIVIDAD 72 DEL COMPONENTE 11
C1173	ACTIVIDAD 73 DEL COMPONENTE 11
C1174	ACTIVIDAD 74 DEL COMPONENTE 11
C1175	ACTIVIDAD 75 DEL COMPONENTE 11
C1176	ACTIVIDAD 76 DEL COMPONENTE 11
C1177	ACTIVIDAD 77 DEL COMPONENTE 11
C1178	ACTIVIDAD 78 DEL COMPONENTE 11
C1179	ACTIVIDAD 79 DEL COMPONENTE 11

CATÁLOGO DE COMPONENTE - ACTIVIDAD 2024

COMP. ACTIVIDAD	DESCRIPCIÓN
C1180	ACTIVIDAD 80 DEL COMPONENTE 11
C12	COMPONENTE 12
C1200	ACTIVIDAD 0 DEL COMPONENTE 12
C1201	ACTIVIDAD 1 DEL COMPONENTE 12
C1202	ACTIVIDAD 2 DEL COMPONENTE 12
C1203	ACTIVIDAD 3 DEL COMPONENTE 12
C1204	ACTIVIDAD 4 DEL COMPONENTE 12
C1205	ACTIVIDAD 5 DEL COMPONENTE 12
C1206	ACTIVIDAD 6 DEL COMPONENTE 12
C1207	ACTIVIDAD 7 DEL COMPONENTE 12
C1208	ACTIVIDAD 8 DEL COMPONENTE 12
C1209	ACTIVIDAD 9 DEL COMPONENTE 12
C1210	ACTIVIDAD 10 DEL COMPONENTE 12
C1211	ACTIVIDAD 11 DEL COMPONENTE 12
C1212	ACTIVIDAD 12 DEL COMPONENTE 12
C1213	ACTIVIDAD 13 DEL COMPONENTE 12
C1214	ACTIVIDAD 14 DEL COMPONENTE 12
C1215	ACTIVIDAD 15 DEL COMPONENTE 12
C1216	ACTIVIDAD 16 DEL COMPONENTE 12
C1217	ACTIVIDAD 17 DEL COMPONENTE 12
C1218	ACTIVIDAD 18 DEL COMPONENTE 12
C1219	ACTIVIDAD 19 DEL COMPONENTE 12
C1220	ACTIVIDAD 20 DEL COMPONENTE 12
C1221	ACTIVIDAD 21 DEL COMPONENTE 12
C1222	ACTIVIDAD 22 DEL COMPONENTE 12
C1223	ACTIVIDAD 23 DEL COMPONENTE 12
C1224	ACTIVIDAD 24 DEL COMPONENTE 12
C1225	ACTIVIDAD 25 DEL COMPONENTE 12
C1226	ACTIVIDAD 26 DEL COMPONENTE 12
C1227	ACTIVIDAD 27 DEL COMPONENTE 12
C1228	ACTIVIDAD 28 DEL COMPONENTE 12
C1229	ACTIVIDAD 29 DEL COMPONENTE 12
C1230	ACTIVIDAD 30 DEL COMPONENTE 12
C1231	ACTIVIDAD 31 DEL COMPONENTE 12
C1232	ACTIVIDAD 32 DEL COMPONENTE 12
C1233	ACTIVIDAD 33 DEL COMPONENTE 12
C1234	ACTIVIDAD 34 DEL COMPONENTE 12
C1235	ACTIVIDAD 35 DEL COMPONENTE 12
C1236	ACTIVIDAD 36 DEL COMPONENTE 12
C1237	ACTIVIDAD 37 DEL COMPONENTE 12
C1238	ACTIVIDAD 38 DEL COMPONENTE 12
C1239	ACTIVIDAD 39 DEL COMPONENTE 12
C1240	ACTIVIDAD 40 DEL COMPONENTE 12

CATÁLOGO DE COMPONENTE - ACTIVIDAD 2024

COMP. ACTIVIDAD	DESCRIPCIÓN
C1241	ACTIVIDAD 41 DEL COMPONENTE 12
C1242	ACTIVIDAD 42 DEL COMPONENTE 12
C1243	ACTIVIDAD 43 DEL COMPONENTE 12
C1244	ACTIVIDAD 44 DEL COMPONENTE 12
C1245	ACTIVIDAD 45 DEL COMPONENTE 12
C1246	ACTIVIDAD 46 DEL COMPONENTE 12
C1247	ACTIVIDAD 47 DEL COMPONENTE 12
C1248	ACTIVIDAD 48 DEL COMPONENTE 12
C1249	ACTIVIDAD 49 DEL COMPONENTE 12
C1250	ACTIVIDAD 50 DEL COMPONENTE 12
C1251	ACTIVIDAD 51 DEL COMPONENTE 12
C1252	ACTIVIDAD 52 DEL COMPONENTE 12
C1253	ACTIVIDAD 53 DEL COMPONENTE 12
C1254	ACTIVIDAD 54 DEL COMPONENTE 12
C1255	ACTIVIDAD 55 DEL COMPONENTE 12
C1256	ACTIVIDAD 56 DEL COMPONENTE 12
C1257	ACTIVIDAD 57 DEL COMPONENTE 12
C1258	ACTIVIDAD 58 DEL COMPONENTE 12
C1259	ACTIVIDAD 59 DEL COMPONENTE 12
C1260	ACTIVIDAD 60 DEL COMPONENTE 12
C1261	ACTIVIDAD 61 DEL COMPONENTE 12
C1262	ACTIVIDAD 62 DEL COMPONENTE 12
C1263	ACTIVIDAD 63 DEL COMPONENTE 12
C1264	ACTIVIDAD 64 DEL COMPONENTE 12
C1265	ACTIVIDAD 65 DEL COMPONENTE 12
C1266	ACTIVIDAD 66 DEL COMPONENTE 12
C1267	ACTIVIDAD 67 DEL COMPONENTE 12
C1268	ACTIVIDAD 68 DEL COMPONENTE 12
C1269	ACTIVIDAD 69 DEL COMPONENTE 12
C1270	ACTIVIDAD 70 DEL COMPONENTE 12
C1271	ACTIVIDAD 71 DEL COMPONENTE 12
C1272	ACTIVIDAD 72 DEL COMPONENTE 12
C1273	ACTIVIDAD 73 DEL COMPONENTE 12
C1274	ACTIVIDAD 74 DEL COMPONENTE 12
C1275	ACTIVIDAD 75 DEL COMPONENTE 12
C1276	ACTIVIDAD 76 DEL COMPONENTE 12
C1277	ACTIVIDAD 77 DEL COMPONENTE 12
C1278	ACTIVIDAD 78 DEL COMPONENTE 12
C1279	ACTIVIDAD 79 DEL COMPONENTE 12
C1280	ACTIVIDAD 80 DEL COMPONENTE 12
C13	COMPONENTE 13
C1300	ACTIVIDAD 0 DEL COMPONENTE 13
C1301	ACTIVIDAD 1 DEL COMPONENTE 13

CATÁLOGO DE COMPONENTE - ACTIVIDAD 2024

COMP. ACTIVIDAD	DESCRIPCIÓN
C1302	ACTIVIDAD 2 DEL COMPONENTE 13
C1303	ACTIVIDAD 3 DEL COMPONENTE 13
C1304	ACTIVIDAD 4 DEL COMPONENTE 13
C1305	ACTIVIDAD 5 DEL COMPONENTE 13
C1306	ACTIVIDAD 6 DEL COMPONENTE 13
C1307	ACTIVIDAD 7 DEL COMPONENTE 13
C1308	ACTIVIDAD 8 DEL COMPONENTE 13
C1309	ACTIVIDAD 9 DEL COMPONENTE 13
C1310	ACTIVIDAD 10 DEL COMPONENTE 13
C1311	ACTIVIDAD 11 DEL COMPONENTE 13
C1312	ACTIVIDAD 12 DEL COMPONENTE 13
C1313	ACTIVIDAD 13 DEL COMPONENTE 13
C1314	ACTIVIDAD 14 DEL COMPONENTE 13
C1315	ACTIVIDAD 15 DEL COMPONENTE 13
C1316	ACTIVIDAD 16 DEL COMPONENTE 13
C1317	ACTIVIDAD 17 DEL COMPONENTE 13
C1318	ACTIVIDAD 18 DEL COMPONENTE 13
C1319	ACTIVIDAD 19 DEL COMPONENTE 13
C1320	ACTIVIDAD 20 DEL COMPONENTE 13
C1321	ACTIVIDAD 21 DEL COMPONENTE 13
C1322	ACTIVIDAD 22 DEL COMPONENTE 13
C1323	ACTIVIDAD 23 DEL COMPONENTE 13
C1324	ACTIVIDAD 24 DEL COMPONENTE 13
C1325	ACTIVIDAD 25 DEL COMPONENTE 13
C1326	ACTIVIDAD 26 DEL COMPONENTE 13
C1327	ACTIVIDAD 27 DEL COMPONENTE 13
C1328	ACTIVIDAD 28 DEL COMPONENTE 13
C1329	ACTIVIDAD 29 DEL COMPONENTE 13
C1330	ACTIVIDAD 30 DEL COMPONENTE 13
C1331	ACTIVIDAD 31 DEL COMPONENTE 13
C1332	ACTIVIDAD 32 DEL COMPONENTE 13
C1333	ACTIVIDAD 33 DEL COMPONENTE 13
C1334	ACTIVIDAD 34 DEL COMPONENTE 13
C1335	ACTIVIDAD 35 DEL COMPONENTE 13
C1336	ACTIVIDAD 36 DEL COMPONENTE 13
C1337	ACTIVIDAD 37 DEL COMPONENTE 13
C1338	ACTIVIDAD 38 DEL COMPONENTE 13
C1339	ACTIVIDAD 39 DEL COMPONENTE 13
C1340	ACTIVIDAD 40 DEL COMPONENTE 13
C1341	ACTIVIDAD 41 DEL COMPONENTE 13
C1342	ACTIVIDAD 42 DEL COMPONENTE 13
C1343	ACTIVIDAD 43 DEL COMPONENTE 13
C1344	ACTIVIDAD 44 DEL COMPONENTE 13

CATÁLOGO DE COMPONENTE - ACTIVIDAD 2024

COMP. ACTIVIDAD	DESCRIPCIÓN
C1345	ACTIVIDAD 45 DEL COMPONENTE 13
C1346	ACTIVIDAD 46 DEL COMPONENTE 13
C1347	ACTIVIDAD 47 DEL COMPONENTE 13
C1348	ACTIVIDAD 48 DEL COMPONENTE 13
C1349	ACTIVIDAD 49 DEL COMPONENTE 13
C1350	ACTIVIDAD 50 DEL COMPONENTE 13
C1351	ACTIVIDAD 51 DEL COMPONENTE 13
C1352	ACTIVIDAD 52 DEL COMPONENTE 13
C1353	ACTIVIDAD 53 DEL COMPONENTE 13
C1354	ACTIVIDAD 54 DEL COMPONENTE 13
C1355	ACTIVIDAD 55 DEL COMPONENTE 13
C1356	ACTIVIDAD 56 DEL COMPONENTE 13
C1357	ACTIVIDAD 57 DEL COMPONENTE 13
C1358	ACTIVIDAD 58 DEL COMPONENTE 13
C1359	ACTIVIDAD 59 DEL COMPONENTE 13
C1360	ACTIVIDAD 60 DEL COMPONENTE 13
C1361	ACTIVIDAD 61 DEL COMPONENTE 13
C1362	ACTIVIDAD 62 DEL COMPONENTE 13
C1363	ACTIVIDAD 63 DEL COMPONENTE 13
C1364	ACTIVIDAD 64 DEL COMPONENTE 13
C1365	ACTIVIDAD 65 DEL COMPONENTE 13
C1366	ACTIVIDAD 66 DEL COMPONENTE 13
C1367	ACTIVIDAD 67 DEL COMPONENTE 13
C1368	ACTIVIDAD 68 DEL COMPONENTE 13
C1369	ACTIVIDAD 69 DEL COMPONENTE 13
C1370	ACTIVIDAD 70 DEL COMPONENTE 13
C1371	ACTIVIDAD 71 DEL COMPONENTE 13
C1372	ACTIVIDAD 72 DEL COMPONENTE 13
C1373	ACTIVIDAD 73 DEL COMPONENTE 13
C1374	ACTIVIDAD 74 DEL COMPONENTE 13
C1375	ACTIVIDAD 75 DEL COMPONENTE 13
C1376	ACTIVIDAD 76 DEL COMPONENTE 13
C1377	ACTIVIDAD 77 DEL COMPONENTE 13
C1378	ACTIVIDAD 78 DEL COMPONENTE 13
C1379	ACTIVIDAD 79 DEL COMPONENTE 13
C1380	ACTIVIDAD 80 DEL COMPONENTE 13
C14	COMPONENTE 14
C1400	ACTIVIDAD 0 DEL COMPONENTE 14
C1401	ACTIVIDAD 1 DEL COMPONENTE 14
C1402	ACTIVIDAD 2 DEL COMPONENTE 14
C1403	ACTIVIDAD 3 DEL COMPONENTE 14
C1404	ACTIVIDAD 4 DEL COMPONENTE 14
C1405	ACTIVIDAD 5 DEL COMPONENTE 14

CATÁLOGO DE COMPONENTE - ACTIVIDAD 2024

COMP. ACTIVIDAD	DESCRIPCIÓN
C1406	ACTIVIDAD 6 DEL COMPONENTE 14
C1407	ACTIVIDAD 7 DEL COMPONENTE 14
C1408	ACTIVIDAD 8 DEL COMPONENTE 14
C1409	ACTIVIDAD 9 DEL COMPONENTE 14
C1410	ACTIVIDAD 10 DEL COMPONENTE 14
C1411	ACTIVIDAD 11 DEL COMPONENTE 14
C1412	ACTIVIDAD 12 DEL COMPONENTE 14
C1413	ACTIVIDAD 13 DEL COMPONENTE 14
C1414	ACTIVIDAD 14 DEL COMPONENTE 14
C1415	ACTIVIDAD 15 DEL COMPONENTE 14
C1416	ACTIVIDAD 16 DEL COMPONENTE 14
C1417	ACTIVIDAD 17 DEL COMPONENTE 14
C1418	ACTIVIDAD 18 DEL COMPONENTE 14
C1419	ACTIVIDAD 19 DEL COMPONENTE 14
C1420	ACTIVIDAD 20 DEL COMPONENTE 14
C1421	ACTIVIDAD 21 DEL COMPONENTE 14
C1422	ACTIVIDAD 22 DEL COMPONENTE 14
C1423	ACTIVIDAD 23 DEL COMPONENTE 14
C1424	ACTIVIDAD 24 DEL COMPONENTE 14
C1425	ACTIVIDAD 25 DEL COMPONENTE 14
C1426	ACTIVIDAD 26 DEL COMPONENTE 14
C1427	ACTIVIDAD 27 DEL COMPONENTE 14
C1428	ACTIVIDAD 28 DEL COMPONENTE 14
C1429	ACTIVIDAD 29 DEL COMPONENTE 14
C1430	ACTIVIDAD 30 DEL COMPONENTE 14
C1431	ACTIVIDAD 31 DEL COMPONENTE 14
C1432	ACTIVIDAD 32 DEL COMPONENTE 14
C1433	ACTIVIDAD 33 DEL COMPONENTE 14
C1434	ACTIVIDAD 34 DEL COMPONENTE 14
C1435	ACTIVIDAD 35 DEL COMPONENTE 14
C1436	ACTIVIDAD 36 DEL COMPONENTE 14
C1437	ACTIVIDAD 37 DEL COMPONENTE 14
C1438	ACTIVIDAD 38 DEL COMPONENTE 14
C1439	ACTIVIDAD 39 DEL COMPONENTE 14
C1440	ACTIVIDAD 40 DEL COMPONENTE 14
C1441	ACTIVIDAD 41 DEL COMPONENTE 14
C1442	ACTIVIDAD 42 DEL COMPONENTE 14
C1443	ACTIVIDAD 43 DEL COMPONENTE 14
C1444	ACTIVIDAD 44 DEL COMPONENTE 14
C1445	ACTIVIDAD 45 DEL COMPONENTE 14
C1446	ACTIVIDAD 46 DEL COMPONENTE 14
C1447	ACTIVIDAD 47 DEL COMPONENTE 14
C1448	ACTIVIDAD 48 DEL COMPONENTE 14

CATÁLOGO DE COMPONENTE - ACTIVIDAD 2024

COMP. ACTIVIDAD	DESCRIPCIÓN
C1449	ACTIVIDAD 49 DEL COMPONENTE 14
C1450	ACTIVIDAD 50 DEL COMPONENTE 14
C1451	ACTIVIDAD 51 DEL COMPONENTE 14
C1452	ACTIVIDAD 52 DEL COMPONENTE 14
C1453	ACTIVIDAD 53 DEL COMPONENTE 14
C1454	ACTIVIDAD 54 DEL COMPONENTE 14
C1455	ACTIVIDAD 55 DEL COMPONENTE 14
C1456	ACTIVIDAD 56 DEL COMPONENTE 14
C1457	ACTIVIDAD 57 DEL COMPONENTE 14
C1458	ACTIVIDAD 58 DEL COMPONENTE 14
C1459	ACTIVIDAD 59 DEL COMPONENTE 14
C1460	ACTIVIDAD 60 DEL COMPONENTE 14
C1461	ACTIVIDAD 61 DEL COMPONENTE 14
C1462	ACTIVIDAD 62 DEL COMPONENTE 14
C1463	ACTIVIDAD 63 DEL COMPONENTE 14
C1464	ACTIVIDAD 64 DEL COMPONENTE 14
C1465	ACTIVIDAD 65 DEL COMPONENTE 14
C1466	ACTIVIDAD 66 DEL COMPONENTE 14
C1467	ACTIVIDAD 67 DEL COMPONENTE 14
C1468	ACTIVIDAD 68 DEL COMPONENTE 14
C1469	ACTIVIDAD 69 DEL COMPONENTE 14
C1470	ACTIVIDAD 70 DEL COMPONENTE 14
C1471	ACTIVIDAD 71 DEL COMPONENTE 14
C1472	ACTIVIDAD 72 DEL COMPONENTE 14
C1473	ACTIVIDAD 73 DEL COMPONENTE 14
C1474	ACTIVIDAD 74 DEL COMPONENTE 14
C1475	ACTIVIDAD 75 DEL COMPONENTE 14
C1476	ACTIVIDAD 76 DEL COMPONENTE 14
C1477	ACTIVIDAD 77 DEL COMPONENTE 14
C1478	ACTIVIDAD 78 DEL COMPONENTE 14
C1479	ACTIVIDAD 79 DEL COMPONENTE 14
C1480	ACTIVIDAD 80 DEL COMPONENTE 14
C15	COMPONENTE 15
C1500	ACTIVIDAD 0 DEL COMPONENTE 15
C1501	ACTIVIDAD 1 DEL COMPONENTE 15
C1502	ACTIVIDAD 2 DEL COMPONENTE 15
C1503	ACTIVIDAD 3 DEL COMPONENTE 15
C1504	ACTIVIDAD 4 DEL COMPONENTE 15
C1505	ACTIVIDAD 5 DEL COMPONENTE 15
C1506	ACTIVIDAD 6 DEL COMPONENTE 15
C1507	ACTIVIDAD 7 DEL COMPONENTE 15
C1508	ACTIVIDAD 8 DEL COMPONENTE 15
C1509	ACTIVIDAD 9 DEL COMPONENTE 15

CATÁLOGO DE COMPONENTE - ACTIVIDAD 2024

COMP. ACTIVIDAD	DESCRIPCIÓN
C1510	ACTIVIDAD 10 DEL COMPONENTE 15
C1511	ACTIVIDAD 11 DEL COMPONENTE 15
C1512	ACTIVIDAD 12 DEL COMPONENTE 15
C1513	ACTIVIDAD 13 DEL COMPONENTE 15
C1514	ACTIVIDAD 14 DEL COMPONENTE 15
C1515	ACTIVIDAD 15 DEL COMPONENTE 15
C1516	ACTIVIDAD 16 DEL COMPONENTE 15
C1517	ACTIVIDAD 17 DEL COMPONENTE 15
C1518	ACTIVIDAD 18 DEL COMPONENTE 15
C1519	ACTIVIDAD 19 DEL COMPONENTE 15
C1520	ACTIVIDAD 20 DEL COMPONENTE 15
C1521	ACTIVIDAD 21 DEL COMPONENTE 15
C1522	ACTIVIDAD 22 DEL COMPONENTE 15
C1523	ACTIVIDAD 23 DEL COMPONENTE 15
C1524	ACTIVIDAD 24 DEL COMPONENTE 15
C1525	ACTIVIDAD 25 DEL COMPONENTE 15
C1526	ACTIVIDAD 26 DEL COMPONENTE 15
C1527	ACTIVIDAD 27 DEL COMPONENTE 15
C1528	ACTIVIDAD 28 DEL COMPONENTE 15
C1529	ACTIVIDAD 29 DEL COMPONENTE 15
C1530	ACTIVIDAD 30 DEL COMPONENTE 15
C1531	ACTIVIDAD 31 DEL COMPONENTE 15
C1532	ACTIVIDAD 32 DEL COMPONENTE 15
C1533	ACTIVIDAD 33 DEL COMPONENTE 15
C1534	ACTIVIDAD 34 DEL COMPONENTE 15
C1535	ACTIVIDAD 35 DEL COMPONENTE 15
C1536	ACTIVIDAD 36 DEL COMPONENTE 15
C1537	ACTIVIDAD 37 DEL COMPONENTE 15
C1538	ACTIVIDAD 38 DEL COMPONENTE 15
C1539	ACTIVIDAD 39 DEL COMPONENTE 15
C1540	ACTIVIDAD 40 DEL COMPONENTE 15
C1541	ACTIVIDAD 41 DEL COMPONENTE 15
C1542	ACTIVIDAD 42 DEL COMPONENTE 15
C1543	ACTIVIDAD 43 DEL COMPONENTE 15
C1544	ACTIVIDAD 44 DEL COMPONENTE 15
C1545	ACTIVIDAD 45 DEL COMPONENTE 15
C1546	ACTIVIDAD 46 DEL COMPONENTE 15
C1547	ACTIVIDAD 47 DEL COMPONENTE 15
C1548	ACTIVIDAD 48 DEL COMPONENTE 15
C1549	ACTIVIDAD 49 DEL COMPONENTE 15
C1550	ACTIVIDAD 50 DEL COMPONENTE 15
C1551	ACTIVIDAD 51 DEL COMPONENTE 15
C1552	ACTIVIDAD 52 DEL COMPONENTE 15

CATÁLOGO DE COMPONENTE - ACTIVIDAD 2024

COMP. ACTIVIDAD	DESCRIPCIÓN
C1553	ACTIVIDAD 53 DEL COMPONENTE 15
C1554	ACTIVIDAD 54 DEL COMPONENTE 15
C1555	ACTIVIDAD 55 DEL COMPONENTE 15
C1556	ACTIVIDAD 56 DEL COMPONENTE 15
C1557	ACTIVIDAD 57 DEL COMPONENTE 15
C1558	ACTIVIDAD 58 DEL COMPONENTE 15
C1559	ACTIVIDAD 59 DEL COMPONENTE 15
C1560	ACTIVIDAD 60 DEL COMPONENTE 15
C1561	ACTIVIDAD 61 DEL COMPONENTE 15
C1562	ACTIVIDAD 62 DEL COMPONENTE 15
C1563	ACTIVIDAD 63 DEL COMPONENTE 15
C1564	ACTIVIDAD 64 DEL COMPONENTE 15
C1565	ACTIVIDAD 65 DEL COMPONENTE 15
C1566	ACTIVIDAD 66 DEL COMPONENTE 15
C1567	ACTIVIDAD 67 DEL COMPONENTE 15
C1568	ACTIVIDAD 68 DEL COMPONENTE 15
C1569	ACTIVIDAD 69 DEL COMPONENTE 15
C1570	ACTIVIDAD 70 DEL COMPONENTE 15
C1571	ACTIVIDAD 71 DEL COMPONENTE 15
C1572	ACTIVIDAD 72 DEL COMPONENTE 15
C1573	ACTIVIDAD 73 DEL COMPONENTE 15
C1574	ACTIVIDAD 74 DEL COMPONENTE 15
C1575	ACTIVIDAD 75 DEL COMPONENTE 15
C1576	ACTIVIDAD 76 DEL COMPONENTE 15
C1577	ACTIVIDAD 77 DEL COMPONENTE 15
C1578	ACTIVIDAD 78 DEL COMPONENTE 15
C1579	ACTIVIDAD 79 DEL COMPONENTE 15
C1580	ACTIVIDAD 80 DEL COMPONENTE 15
C16	COMPONENTE 16
C1600	ACTIVIDAD 0 DEL COMPONENTE 16
C1601	ACTIVIDAD 1 DEL COMPONENTE 16
C1602	ACTIVIDAD 2 DEL COMPONENTE 16
C1603	ACTIVIDAD 3 DEL COMPONENTE 16
C1604	ACTIVIDAD 4 DEL COMPONENTE 16
C1605	ACTIVIDAD 5 DEL COMPONENTE 16
C1606	ACTIVIDAD 6 DEL COMPONENTE 16
C1607	ACTIVIDAD 7 DEL COMPONENTE 16
C1608	ACTIVIDAD 8 DEL COMPONENTE 16
C1609	ACTIVIDAD 9 DEL COMPONENTE 16
C1610	ACTIVIDAD 10 DEL COMPONENTE 16
C1611	ACTIVIDAD 11 DEL COMPONENTE 16
C1612	ACTIVIDAD 12 DEL COMPONENTE 16
C1613	ACTIVIDAD 13 DEL COMPONENTE 16

CATÁLOGO DE COMPONENTE - ACTIVIDAD 2024

COMP. ACTIVIDAD	DESCRIPCIÓN
C1614	ACTIVIDAD 14 DEL COMPONENTE 16
C1615	ACTIVIDAD 15 DEL COMPONENTE 16
C1616	ACTIVIDAD 16 DEL COMPONENTE 16
C1617	ACTIVIDAD 17 DEL COMPONENTE 16
C1618	ACTIVIDAD 18 DEL COMPONENTE 16
C1619	ACTIVIDAD 19 DEL COMPONENTE 16
C1620	ACTIVIDAD 20 DEL COMPONENTE 16
C1621	ACTIVIDAD 21 DEL COMPONENTE 16
C1622	ACTIVIDAD 22 DEL COMPONENTE 16
C1623	ACTIVIDAD 23 DEL COMPONENTE 16
C1624	ACTIVIDAD 24 DEL COMPONENTE 16
C1625	ACTIVIDAD 25 DEL COMPONENTE 16
C1626	ACTIVIDAD 26 DEL COMPONENTE 16
C1627	ACTIVIDAD 27 DEL COMPONENTE 16
C1628	ACTIVIDAD 28 DEL COMPONENTE 16
C1629	ACTIVIDAD 29 DEL COMPONENTE 16
C1630	ACTIVIDAD 30 DEL COMPONENTE 16
C1631	ACTIVIDAD 31 DEL COMPONENTE 16
C1632	ACTIVIDAD 32 DEL COMPONENTE 16
C1633	ACTIVIDAD 33 DEL COMPONENTE 16
C1634	ACTIVIDAD 34 DEL COMPONENTE 16
C1635	ACTIVIDAD 35 DEL COMPONENTE 16
C1636	ACTIVIDAD 36 DEL COMPONENTE 16
C1637	ACTIVIDAD 37 DEL COMPONENTE 16
C1638	ACTIVIDAD 38 DEL COMPONENTE 16
C1639	ACTIVIDAD 39 DEL COMPONENTE 16
C1640	ACTIVIDAD 40 DEL COMPONENTE 16
C1641	ACTIVIDAD 41 DEL COMPONENTE 16
C1642	ACTIVIDAD 42 DEL COMPONENTE 16
C1643	ACTIVIDAD 43 DEL COMPONENTE 16
C1644	ACTIVIDAD 44 DEL COMPONENTE 16
C1645	ACTIVIDAD 45 DEL COMPONENTE 16
C1646	ACTIVIDAD 46 DEL COMPONENTE 16
C1647	ACTIVIDAD 47 DEL COMPONENTE 16
C1648	ACTIVIDAD 48 DEL COMPONENTE 16
C1649	ACTIVIDAD 49 DEL COMPONENTE 16
C1650	ACTIVIDAD 50 DEL COMPONENTE 16
C1651	ACTIVIDAD 51 DEL COMPONENTE 16
C1652	ACTIVIDAD 52 DEL COMPONENTE 16
C1653	ACTIVIDAD 53 DEL COMPONENTE 16
C1654	ACTIVIDAD 54 DEL COMPONENTE 16
C1655	ACTIVIDAD 55 DEL COMPONENTE 16
C1656	ACTIVIDAD 56 DEL COMPONENTE 16

CATÁLOGO DE COMPONENTE - ACTIVIDAD 2024

COMP. ACTIVIDAD	DESCRIPCIÓN
C1657	ACTIVIDAD 57 DEL COMPONENTE 16
C1658	ACTIVIDAD 58 DEL COMPONENTE 16
C1659	ACTIVIDAD 59 DEL COMPONENTE 16
C1660	ACTIVIDAD 60 DEL COMPONENTE 16
C1661	ACTIVIDAD 61 DEL COMPONENTE 16
C1662	ACTIVIDAD 62 DEL COMPONENTE 16
C1663	ACTIVIDAD 63 DEL COMPONENTE 16
C1664	ACTIVIDAD 64 DEL COMPONENTE 16
C1665	ACTIVIDAD 65 DEL COMPONENTE 16
C1666	ACTIVIDAD 66 DEL COMPONENTE 16
C1667	ACTIVIDAD 67 DEL COMPONENTE 16
C1668	ACTIVIDAD 68 DEL COMPONENTE 16
C1669	ACTIVIDAD 69 DEL COMPONENTE 16
C1670	ACTIVIDAD 70 DEL COMPONENTE 16
C1671	ACTIVIDAD 71 DEL COMPONENTE 16
C1672	ACTIVIDAD 72 DEL COMPONENTE 16
C1673	ACTIVIDAD 73 DEL COMPONENTE 16
C1674	ACTIVIDAD 74 DEL COMPONENTE 16
C1675	ACTIVIDAD 75 DEL COMPONENTE 16
C1676	ACTIVIDAD 76 DEL COMPONENTE 16
C1677	ACTIVIDAD 77 DEL COMPONENTE 16
C1678	ACTIVIDAD 78 DEL COMPONENTE 16
C1679	ACTIVIDAD 79 DEL COMPONENTE 16
C1680	ACTIVIDAD 80 DEL COMPONENTE 16
C17	COMPONENTE 17
C1700	ACTIVIDAD 0 DEL COMPONENTE 17
C1701	ACTIVIDAD 1 DEL COMPONENTE 17
C1702	ACTIVIDAD 2 DEL COMPONENTE 17
C1703	ACTIVIDAD 3 DEL COMPONENTE 17
C1704	ACTIVIDAD 4 DEL COMPONENTE 17
C1705	ACTIVIDAD 5 DEL COMPONENTE 17
C1706	ACTIVIDAD 6 DEL COMPONENTE 17
C1707	ACTIVIDAD 7 DEL COMPONENTE 17
C1708	ACTIVIDAD 8 DEL COMPONENTE 17
C1709	ACTIVIDAD 9 DEL COMPONENTE 17
C1710	ACTIVIDAD 10 DEL COMPONENTE 17
C1711	ACTIVIDAD 11 DEL COMPONENTE 17
C1712	ACTIVIDAD 12 DEL COMPONENTE 17
C1713	ACTIVIDAD 13 DEL COMPONENTE 17
C1714	ACTIVIDAD 14 DEL COMPONENTE 17
C1715	ACTIVIDAD 15 DEL COMPONENTE 17
C1716	ACTIVIDAD 16 DEL COMPONENTE 17
C1717	ACTIVIDAD 17 DEL COMPONENTE 17

CATÁLOGO DE COMPONENTE - ACTIVIDAD 2024

COMP. ACTIVIDAD	DESCRIPCIÓN
C1718	ACTIVIDAD 18 DEL COMPONENTE 17
C1719	ACTIVIDAD 19 DEL COMPONENTE 17
C1720	ACTIVIDAD 20 DEL COMPONENTE 17
C1721	ACTIVIDAD 21 DEL COMPONENTE 17
C1722	ACTIVIDAD 22 DEL COMPONENTE 17
C1723	ACTIVIDAD 23 DEL COMPONENTE 17
C1724	ACTIVIDAD 24 DEL COMPONENTE 17
C1725	ACTIVIDAD 25 DEL COMPONENTE 17
C1726	ACTIVIDAD 26 DEL COMPONENTE 17
C1727	ACTIVIDAD 27 DEL COMPONENTE 17
C1728	ACTIVIDAD 28 DEL COMPONENTE 17
C1729	ACTIVIDAD 29 DEL COMPONENTE 17
C1730	ACTIVIDAD 30 DEL COMPONENTE 17
C1731	ACTIVIDAD 31 DEL COMPONENTE 17
C1732	ACTIVIDAD 32 DEL COMPONENTE 17
C1733	ACTIVIDAD 33 DEL COMPONENTE 17
C1734	ACTIVIDAD 34 DEL COMPONENTE 17
C1735	ACTIVIDAD 35 DEL COMPONENTE 17
C1736	ACTIVIDAD 36 DEL COMPONENTE 17
C1737	ACTIVIDAD 37 DEL COMPONENTE 17
C1738	ACTIVIDAD 38 DEL COMPONENTE 17
C1739	ACTIVIDAD 39 DEL COMPONENTE 17
C1740	ACTIVIDAD 40 DEL COMPONENTE 17
C1741	ACTIVIDAD 41 DEL COMPONENTE 17
C1742	ACTIVIDAD 42 DEL COMPONENTE 17
C1743	ACTIVIDAD 43 DEL COMPONENTE 17
C1744	ACTIVIDAD 44 DEL COMPONENTE 17
C1745	ACTIVIDAD 45 DEL COMPONENTE 17
C1746	ACTIVIDAD 46 DEL COMPONENTE 17
C1747	ACTIVIDAD 47 DEL COMPONENTE 17
C1748	ACTIVIDAD 48 DEL COMPONENTE 17
C1749	ACTIVIDAD 49 DEL COMPONENTE 17
C1750	ACTIVIDAD 50 DEL COMPONENTE 17
C1751	ACTIVIDAD 51 DEL COMPONENTE 17
C1752	ACTIVIDAD 52 DEL COMPONENTE 17
C1753	ACTIVIDAD 53 DEL COMPONENTE 17
C1754	ACTIVIDAD 54 DEL COMPONENTE 17
C1755	ACTIVIDAD 55 DEL COMPONENTE 17
C1756	ACTIVIDAD 56 DEL COMPONENTE 17
C1757	ACTIVIDAD 57 DEL COMPONENTE 17
C1758	ACTIVIDAD 58 DEL COMPONENTE 17
C1759	ACTIVIDAD 59 DEL COMPONENTE 17
C1760	ACTIVIDAD 60 DEL COMPONENTE 17

CATÁLOGO DE COMPONENTE - ACTIVIDAD 2024

COMP. ACTIVIDAD	DESCRIPCIÓN
C1761	ACTIVIDAD 61 DEL COMPONENTE 17
C1762	ACTIVIDAD 62 DEL COMPONENTE 17
C1763	ACTIVIDAD 63 DEL COMPONENTE 17
C1764	ACTIVIDAD 64 DEL COMPONENTE 17
C1765	ACTIVIDAD 65 DEL COMPONENTE 17
C1766	ACTIVIDAD 66 DEL COMPONENTE 17
C1767	ACTIVIDAD 67 DEL COMPONENTE 17
C1768	ACTIVIDAD 68 DEL COMPONENTE 17
C1769	ACTIVIDAD 69 DEL COMPONENTE 17
C1770	ACTIVIDAD 70 DEL COMPONENTE 17
C1771	ACTIVIDAD 71 DEL COMPONENTE 17
C1772	ACTIVIDAD 72 DEL COMPONENTE 17
C1773	ACTIVIDAD 73 DEL COMPONENTE 17
C1774	ACTIVIDAD 74 DEL COMPONENTE 17
C1775	ACTIVIDAD 75 DEL COMPONENTE 17
C1776	ACTIVIDAD 76 DEL COMPONENTE 17
C1777	ACTIVIDAD 77 DEL COMPONENTE 17
C1778	ACTIVIDAD 78 DEL COMPONENTE 17
C1779	ACTIVIDAD 79 DEL COMPONENTE 17
C1780	ACTIVIDAD 80 DEL COMPONENTE 17
C18	COMPONENTE 18
C1800	ACTIVIDAD 0 DEL COMPONENTE 18
C1801	ACTIVIDAD 1 DEL COMPONENTE 18
C1802	ACTIVIDAD 2 DEL COMPONENTE 18
C1803	ACTIVIDAD 3 DEL COMPONENTE 18
C1804	ACTIVIDAD 4 DEL COMPONENTE 18
C1805	ACTIVIDAD 5 DEL COMPONENTE 18
C1806	ACTIVIDAD 6 DEL COMPONENTE 18
C1807	ACTIVIDAD 7 DEL COMPONENTE 18
C1808	ACTIVIDAD 8 DEL COMPONENTE 18
C1809	ACTIVIDAD 9 DEL COMPONENTE 18
C1810	ACTIVIDAD 10 DEL COMPONENTE 18
C1811	ACTIVIDAD 11 DEL COMPONENTE 18
C1812	ACTIVIDAD 12 DEL COMPONENTE 18
C1813	ACTIVIDAD 13 DEL COMPONENTE 18
C1814	ACTIVIDAD 14 DEL COMPONENTE 18
C1815	ACTIVIDAD 15 DEL COMPONENTE 18
C1816	ACTIVIDAD 16 DEL COMPONENTE 18
C1817	ACTIVIDAD 17 DEL COMPONENTE 18
C1818	ACTIVIDAD 18 DEL COMPONENTE 18
C1819	ACTIVIDAD 19 DEL COMPONENTE 18
C1820	ACTIVIDAD 20 DEL COMPONENTE 18
C1821	ACTIVIDAD 21 DEL COMPONENTE 18

CATÁLOGO DE COMPONENTE - ACTIVIDAD 2024

COMP. ACTIVIDAD	DESCRIPCIÓN
C1822	ACTIVIDAD 22 DEL COMPONENTE 18
C1823	ACTIVIDAD 23 DEL COMPONENTE 18
C1824	ACTIVIDAD 24 DEL COMPONENTE 18
C1825	ACTIVIDAD 25 DEL COMPONENTE 18
C1826	ACTIVIDAD 26 DEL COMPONENTE 18
C1827	ACTIVIDAD 27 DEL COMPONENTE 18
C1828	ACTIVIDAD 28 DEL COMPONENTE 18
C1829	ACTIVIDAD 29 DEL COMPONENTE 18
C1830	ACTIVIDAD 30 DEL COMPONENTE 18
C1831	ACTIVIDAD 31 DEL COMPONENTE 18
C1832	ACTIVIDAD 32 DEL COMPONENTE 18
C1833	ACTIVIDAD 33 DEL COMPONENTE 18
C1834	ACTIVIDAD 34 DEL COMPONENTE 18
C1835	ACTIVIDAD 35 DEL COMPONENTE 18
C1836	ACTIVIDAD 36 DEL COMPONENTE 18
C1837	ACTIVIDAD 37 DEL COMPONENTE 18
C1838	ACTIVIDAD 38 DEL COMPONENTE 18
C1839	ACTIVIDAD 39 DEL COMPONENTE 18
C1840	ACTIVIDAD 40 DEL COMPONENTE 18
C1841	ACTIVIDAD 41 DEL COMPONENTE 18
C1842	ACTIVIDAD 42 DEL COMPONENTE 18
C1843	ACTIVIDAD 43 DEL COMPONENTE 18
C1844	ACTIVIDAD 44 DEL COMPONENTE 18
C1845	ACTIVIDAD 45 DEL COMPONENTE 18
C1846	ACTIVIDAD 46 DEL COMPONENTE 18
C1847	ACTIVIDAD 47 DEL COMPONENTE 18
C1848	ACTIVIDAD 48 DEL COMPONENTE 18
C1849	ACTIVIDAD 49 DEL COMPONENTE 18
C1850	ACTIVIDAD 50 DEL COMPONENTE 18
C1851	ACTIVIDAD 51 DEL COMPONENTE 18
C1852	ACTIVIDAD 52 DEL COMPONENTE 18
C1853	ACTIVIDAD 53 DEL COMPONENTE 18
C1854	ACTIVIDAD 54 DEL COMPONENTE 18
C1855	ACTIVIDAD 55 DEL COMPONENTE 18
C1856	ACTIVIDAD 56 DEL COMPONENTE 18
C1857	ACTIVIDAD 57 DEL COMPONENTE 18
C1858	ACTIVIDAD 58 DEL COMPONENTE 18
C1859	ACTIVIDAD 59 DEL COMPONENTE 18
C1860	ACTIVIDAD 60 DEL COMPONENTE 18
C1861	ACTIVIDAD 61 DEL COMPONENTE 18
C1862	ACTIVIDAD 62 DEL COMPONENTE 18
C1863	ACTIVIDAD 63 DEL COMPONENTE 18
C1864	ACTIVIDAD 64 DEL COMPONENTE 18

CATÁLOGO DE COMPONENTE - ACTIVIDAD 2024

COMP. ACTIVIDAD	DESCRIPCIÓN
C1865	ACTIVIDAD 65 DEL COMPONENTE 18
C1866	ACTIVIDAD 66 DEL COMPONENTE 18
C1867	ACTIVIDAD 67 DEL COMPONENTE 18
C1868	ACTIVIDAD 68 DEL COMPONENTE 18
C1869	ACTIVIDAD 69 DEL COMPONENTE 18
C1870	ACTIVIDAD 70 DEL COMPONENTE 18
C1871	ACTIVIDAD 71 DEL COMPONENTE 18
C1872	ACTIVIDAD 72 DEL COMPONENTE 18
C1873	ACTIVIDAD 73 DEL COMPONENTE 18
C1874	ACTIVIDAD 74 DEL COMPONENTE 18
C1875	ACTIVIDAD 75 DEL COMPONENTE 18
C1876	ACTIVIDAD 76 DEL COMPONENTE 18
C1877	ACTIVIDAD 77 DEL COMPONENTE 18
C1878	ACTIVIDAD 78 DEL COMPONENTE 18
C1879	ACTIVIDAD 79 DEL COMPONENTE 18
C1880	ACTIVIDAD 80 DEL COMPONENTE 18
C19	COMPONENTE 19
C1900	ACTIVIDAD 0 DEL COMPONENTE 19
C1901	ACTIVIDAD 1 DEL COMPONENTE 19
C1902	ACTIVIDAD 2 DEL COMPONENTE 19
C1903	ACTIVIDAD 3 DEL COMPONENTE 19
C1904	ACTIVIDAD 4 DEL COMPONENTE 19
C1905	ACTIVIDAD 5 DEL COMPONENTE 19
C1906	ACTIVIDAD 6 DEL COMPONENTE 19
C1907	ACTIVIDAD 7 DEL COMPONENTE 19
C1908	ACTIVIDAD 8 DEL COMPONENTE 19
C1909	ACTIVIDAD 9 DEL COMPONENTE 19
C1910	ACTIVIDAD 10 DEL COMPONENTE 19
C1911	ACTIVIDAD 11 DEL COMPONENTE 19
C1912	ACTIVIDAD 12 DEL COMPONENTE 19
C1913	ACTIVIDAD 13 DEL COMPONENTE 19
C1914	ACTIVIDAD 14 DEL COMPONENTE 19
C1915	ACTIVIDAD 15 DEL COMPONENTE 19
C1916	ACTIVIDAD 16 DEL COMPONENTE 19
C1917	ACTIVIDAD 17 DEL COMPONENTE 19
C1918	ACTIVIDAD 18 DEL COMPONENTE 19
C1919	ACTIVIDAD 19 DEL COMPONENTE 19
C1920	ACTIVIDAD 20 DEL COMPONENTE 19
C1921	ACTIVIDAD 21 DEL COMPONENTE 19
C1922	ACTIVIDAD 22 DEL COMPONENTE 19
C1923	ACTIVIDAD 23 DEL COMPONENTE 19
C1924	ACTIVIDAD 24 DEL COMPONENTE 19
C1925	ACTIVIDAD 25 DEL COMPONENTE 19

CATÁLOGO DE COMPONENTE - ACTIVIDAD 2024

COMP. ACTIVIDAD	DESCRIPCIÓN
C1926	ACTIVIDAD 26 DEL COMPONENTE 19
C1927	ACTIVIDAD 27 DEL COMPONENTE 19
C1928	ACTIVIDAD 28 DEL COMPONENTE 19
C1929	ACTIVIDAD 29 DEL COMPONENTE 19
C1930	ACTIVIDAD 30 DEL COMPONENTE 19
C1931	ACTIVIDAD 31 DEL COMPONENTE 19
C1932	ACTIVIDAD 32 DEL COMPONENTE 19
C1933	ACTIVIDAD 33 DEL COMPONENTE 19
C1934	ACTIVIDAD 34 DEL COMPONENTE 19
C1935	ACTIVIDAD 35 DEL COMPONENTE 19
C1936	ACTIVIDAD 36 DEL COMPONENTE 19
C1937	ACTIVIDAD 37 DEL COMPONENTE 19
C1938	ACTIVIDAD 38 DEL COMPONENTE 19
C1939	ACTIVIDAD 39 DEL COMPONENTE 19
C1940	ACTIVIDAD 40 DEL COMPONENTE 19
C1941	ACTIVIDAD 41 DEL COMPONENTE 19
C1942	ACTIVIDAD 42 DEL COMPONENTE 19
C1943	ACTIVIDAD 43 DEL COMPONENTE 19
C1944	ACTIVIDAD 44 DEL COMPONENTE 19
C1945	ACTIVIDAD 45 DEL COMPONENTE 19
C1946	ACTIVIDAD 46 DEL COMPONENTE 19
C1947	ACTIVIDAD 47 DEL COMPONENTE 19
C1948	ACTIVIDAD 48 DEL COMPONENTE 19
C1949	ACTIVIDAD 49 DEL COMPONENTE 19
C1950	ACTIVIDAD 50 DEL COMPONENTE 19
C1951	ACTIVIDAD 51 DEL COMPONENTE 19
C1952	ACTIVIDAD 52 DEL COMPONENTE 19
C1953	ACTIVIDAD 53 DEL COMPONENTE 19
C1954	ACTIVIDAD 54 DEL COMPONENTE 19
C1955	ACTIVIDAD 55 DEL COMPONENTE 19
C1956	ACTIVIDAD 56 DEL COMPONENTE 19
C1957	ACTIVIDAD 57 DEL COMPONENTE 19
C1958	ACTIVIDAD 58 DEL COMPONENTE 19
C1959	ACTIVIDAD 59 DEL COMPONENTE 19
C1960	ACTIVIDAD 60 DEL COMPONENTE 19
C1961	ACTIVIDAD 61 DEL COMPONENTE 19
C1962	ACTIVIDAD 62 DEL COMPONENTE 19
C1963	ACTIVIDAD 63 DEL COMPONENTE 19
C1964	ACTIVIDAD 64 DEL COMPONENTE 19
C1965	ACTIVIDAD 65 DEL COMPONENTE 19
C1966	ACTIVIDAD 66 DEL COMPONENTE 19
C1967	ACTIVIDAD 67 DEL COMPONENTE 19
C1968	ACTIVIDAD 68 DEL COMPONENTE 19

CATÁLOGO DE COMPONENTE - ACTIVIDAD 2024

COMP. ACTIVIDAD	DESCRIPCIÓN
C1969	ACTIVIDAD 69 DEL COMPONENTE 19
C1970	ACTIVIDAD 70 DEL COMPONENTE 19
C1971	ACTIVIDAD 71 DEL COMPONENTE 19
C1972	ACTIVIDAD 72 DEL COMPONENTE 19
C1973	ACTIVIDAD 73 DEL COMPONENTE 19
C1974	ACTIVIDAD 74 DEL COMPONENTE 19
C1975	ACTIVIDAD 75 DEL COMPONENTE 19
C1976	ACTIVIDAD 76 DEL COMPONENTE 19
C1977	ACTIVIDAD 77 DEL COMPONENTE 19
C1978	ACTIVIDAD 78 DEL COMPONENTE 19
C1979	ACTIVIDAD 79 DEL COMPONENTE 19
C1980	ACTIVIDAD 80 DEL COMPONENTE 19
C20	COMPONENTE 20
C2000	ACTIVIDAD 0 DEL COMPONENTE 20
C2001	ACTIVIDAD 1 DEL COMPONENTE 20
C2002	ACTIVIDAD 2 DEL COMPONENTE 20
C2003	ACTIVIDAD 3 DEL COMPONENTE 20
C2004	ACTIVIDAD 4 DEL COMPONENTE 20
C2005	ACTIVIDAD 5 DEL COMPONENTE 20
C2006	ACTIVIDAD 6 DEL COMPONENTE 20
C2007	ACTIVIDAD 7 DEL COMPONENTE 20
C2008	ACTIVIDAD 8 DEL COMPONENTE 20
C2009	ACTIVIDAD 9 DEL COMPONENTE 20
C2010	ACTIVIDAD 10 DEL COMPONENTE 20
C2011	ACTIVIDAD 11 DEL COMPONENTE 20
C2012	ACTIVIDAD 12 DEL COMPONENTE 20
C2013	ACTIVIDAD 13 DEL COMPONENTE 20
C2014	ACTIVIDAD 14 DEL COMPONENTE 20
C2015	ACTIVIDAD 15 DEL COMPONENTE 20
C2016	ACTIVIDAD 16 DEL COMPONENTE 20
C2017	ACTIVIDAD 17 DEL COMPONENTE 20
C2018	ACTIVIDAD 18 DEL COMPONENTE 20
C2019	ACTIVIDAD 19 DEL COMPONENTE 20
C2020	ACTIVIDAD 20 DEL COMPONENTE 20
C2021	ACTIVIDAD 21 DEL COMPONENTE 20
C2022	ACTIVIDAD 22 DEL COMPONENTE 20
C2023	ACTIVIDAD 23 DEL COMPONENTE 20
C2024	ACTIVIDAD 24 DEL COMPONENTE 20
C2025	ACTIVIDAD 25 DEL COMPONENTE 20
C2026	ACTIVIDAD 26 DEL COMPONENTE 20
C2027	ACTIVIDAD 27 DEL COMPONENTE 20
C2028	ACTIVIDAD 28 DEL COMPONENTE 20
C2029	ACTIVIDAD 29 DEL COMPONENTE 20

CATÁLOGO DE COMPONENTE - ACTIVIDAD 2024

COMP. ACTIVIDAD	DESCRIPCIÓN
C2030	ACTIVIDAD 30 DEL COMPONENTE 20
C2031	ACTIVIDAD 31 DEL COMPONENTE 20
C2032	ACTIVIDAD 32 DEL COMPONENTE 20
C2033	ACTIVIDAD 33 DEL COMPONENTE 20
C2034	ACTIVIDAD 34 DEL COMPONENTE 20
C2035	ACTIVIDAD 35 DEL COMPONENTE 20
C2036	ACTIVIDAD 36 DEL COMPONENTE 20
C2037	ACTIVIDAD 37 DEL COMPONENTE 20
C2038	ACTIVIDAD 38 DEL COMPONENTE 20
C2039	ACTIVIDAD 39 DEL COMPONENTE 20
C2040	ACTIVIDAD 40 DEL COMPONENTE 20
C2041	ACTIVIDAD 41 DEL COMPONENTE 20
C2042	ACTIVIDAD 42 DEL COMPONENTE 20
C2043	ACTIVIDAD 43 DEL COMPONENTE 20
C2044	ACTIVIDAD 44 DEL COMPONENTE 20
C2045	ACTIVIDAD 45 DEL COMPONENTE 20
C2046	ACTIVIDAD 46 DEL COMPONENTE 20
C2047	ACTIVIDAD 47 DEL COMPONENTE 20
C2048	ACTIVIDAD 48 DEL COMPONENTE 20
C2049	ACTIVIDAD 49 DEL COMPONENTE 20
C2050	ACTIVIDAD 50 DEL COMPONENTE 20
C2051	ACTIVIDAD 51 DEL COMPONENTE 20
C2052	ACTIVIDAD 52 DEL COMPONENTE 20
C2053	ACTIVIDAD 53 DEL COMPONENTE 20
C2054	ACTIVIDAD 54 DEL COMPONENTE 20
C2055	ACTIVIDAD 55 DEL COMPONENTE 20
C2056	ACTIVIDAD 56 DEL COMPONENTE 20
C2057	ACTIVIDAD 57 DEL COMPONENTE 20
C2058	ACTIVIDAD 58 DEL COMPONENTE 20
C2059	ACTIVIDAD 59 DEL COMPONENTE 20
C2060	ACTIVIDAD 60 DEL COMPONENTE 20
C2061	ACTIVIDAD 61 DEL COMPONENTE 20
C2062	ACTIVIDAD 62 DEL COMPONENTE 20
C2063	ACTIVIDAD 63 DEL COMPONENTE 20
C2064	ACTIVIDAD 64 DEL COMPONENTE 20
C2065	ACTIVIDAD 65 DEL COMPONENTE 20
C2066	ACTIVIDAD 66 DEL COMPONENTE 20
C2067	ACTIVIDAD 67 DEL COMPONENTE 20
C2068	ACTIVIDAD 68 DEL COMPONENTE 20
C2069	ACTIVIDAD 69 DEL COMPONENTE 20
C2070	ACTIVIDAD 70 DEL COMPONENTE 20
C2071	ACTIVIDAD 71 DEL COMPONENTE 20
C2072	ACTIVIDAD 72 DEL COMPONENTE 20

CATÁLOGO DE COMPONENTE - ACTIVIDAD 2024

COMP. ACTIVIDAD	DESCRIPCIÓN
C2073	ACTIVIDAD 73 DEL COMPONENTE 20
C2074	ACTIVIDAD 74 DEL COMPONENTE 20
C2075	ACTIVIDAD 75 DEL COMPONENTE 20
C2076	ACTIVIDAD 76 DEL COMPONENTE 20
C2077	ACTIVIDAD 77 DEL COMPONENTE 20
C2078	ACTIVIDAD 78 DEL COMPONENTE 20
C2079	ACTIVIDAD 79 DEL COMPONENTE 20
C2080	ACTIVIDAD 80 DEL COMPONENTE 20

SECCIÓN XII

EJE RECTORES

TRANSVERSALES



CHIHUAHUA
GOBIERNO DEL ESTADO

Juntos Sí podemos

CATÁLOGO DE EJES RECTORES / EJES TRANSVERSALES 2024

EJE RECTOR	TEMA	EJE TRANSVERSAL	DESCRIPCIÓN
E1			SALUD, DESARROLLO HUMANO E IDENTIDAD CHIHUAHUA
	01		<p>SALUD, DESARROLLO HUMANO E IDENTIDAD CHIHUAHUA - SALUD</p> <p>T1 SALUD, DESARROLLO HUMANO E IDENTIDAD CHIHUAHUA - SALUD - PARTICIPACION CIUDADANA</p> <p>T2 SALUD, DESARROLLO HUMANO E IDENTIDAD CHIHUAHUA - SALUD - TRANSPARENCIA Y RENDICION DE CUENTAS</p> <p>T3 SALUD, DESARROLLO HUMANO E IDENTIDAD CHIHUAHUA - SALUD - IGUALDAD Y EQUIDAD DE GENERO</p> <p>T4 SALUD, DESARROLLO HUMANO E IDENTIDAD CHIHUAHUA - SALUD - RESPETO DE LOS DERECHOS HUMANOS</p>
	02		<p>SALUD, DESARROLLO HUMANO E IDENTIDAD CHIHUAHUA - INCLUSION SOCIAL Y SUJETOS PRIORITARIOS</p> <p>T1 SALUD, DESARROLLO HUMANO E IDENTIDAD CHIHUAHUA - INCLUSION SOCIAL Y SUJETOS PRIORITARIOS - PARTICIPACION CIUDADANA</p> <p>T2 SALUD, DESARROLLO HUMANO E IDENTIDAD CHIHUAHUA - INCLUSION SOCIAL Y SUJETOS PRIORITARIOS - TRANSPARENCIA Y RENDICION DE CUENTAS</p> <p>T3 SALUD, DESARROLLO HUMANO E IDENTIDAD CHIHUAHUA - INCLUSION SOCIAL Y SUJETOS PRIORITARIOS - IGUALDAD Y EQUIDAD DE GENERO</p> <p>T4 SALUD, DESARROLLO HUMANO E IDENTIDAD CHIHUAHUA - INCLUSION SOCIAL Y SUJETOS PRIORITARIOS - RESPETO DE LOS DERECHOS HUMANOS</p>
	03		<p>SALUD, DESARROLLO HUMANO E IDENTIDAD CHIHUAHUA - JUVENTUD</p> <p>T1 SALUD, DESARROLLO HUMANO E IDENTIDAD CHIHUAHUA - JUVENTUD - PARTICIPACION CIUDADANA</p> <p>T2 SALUD, DESARROLLO HUMANO E IDENTIDAD CHIHUAHUA - JUVENTUD - TRANSPARENCIA Y RENDICION DE CUENTAS</p> <p>T3 SALUD, DESARROLLO HUMANO E IDENTIDAD CHIHUAHUA - JUVENTUD - IGUALDAD Y EQUIDAD DE GENERO</p> <p>T4 SALUD, DESARROLLO HUMANO E IDENTIDAD CHIHUAHUA - JUVENTUD - RESPETO DE LOS DERECHOS HUMANOS</p>
	04		<p>SALUD, DESARROLLO HUMANO E IDENTIDAD CHIHUAHUA - EDUCACION</p> <p>T1 SALUD, DESARROLLO HUMANO E IDENTIDAD CHIHUAHUA - EDUCACION - PARTICIPACION CIUDADANA</p> <p>T2 SALUD, DESARROLLO HUMANO E IDENTIDAD CHIHUAHUA - EDUCACION - TRANSPARENCIA Y RENDICION DE CUENTAS</p> <p>T3 SALUD, DESARROLLO HUMANO E IDENTIDAD CHIHUAHUA - EDUCACION - IGUALDAD Y EQUIDAD DE GENERO</p> <p>T4 SALUD, DESARROLLO HUMANO E IDENTIDAD CHIHUAHUA - EDUCACION - RESPETO DE LOS DERECHOS HUMANOS</p>
	05		<p>SALUD, DESARROLLO HUMANO E IDENTIDAD CHIHUAHUA - CULTURA FISICA Y DEPORTE</p> <p>T1 SALUD, DESARROLLO HUMANO E IDENTIDAD CHIHUAHUA - CULTURA FISICA Y DEPORTE - PARTICIPACION CIUDADANA</p> <p>T2 SALUD, DESARROLLO HUMANO E IDENTIDAD CHIHUAHUA - CULTURA FISICA Y DEPORTE - TRANSPARENCIA Y RENDICION DE CUENTAS</p> <p>T3 SALUD, DESARROLLO HUMANO E IDENTIDAD CHIHUAHUA - CULTURA FISICA Y DEPORTE - IGUALDAD Y EQUIDAD DE GENERO</p> <p>T4 SALUD, DESARROLLO HUMANO E IDENTIDAD CHIHUAHUA - CULTURA FISICA Y DEPORTE - RESPETO DE LOS DERECHOS HUMANOS</p>
	06		<p>SALUD, DESARROLLO HUMANO E IDENTIDAD CHIHUAHUA - ARTE Y CULTURA</p> <p>T1 SALUD, DESARROLLO HUMANO E IDENTIDAD CHIHUAHUA - ARTE Y CULTURA - PARTICIPACION CIUDADANA</p> <p>T2 SALUD, DESARROLLO HUMANO E IDENTIDAD CHIHUAHUA - ARTE Y CULTURA - TRANSPARENCIA Y RENDICION DE CUENTAS</p> <p>T3 SALUD, DESARROLLO HUMANO E IDENTIDAD CHIHUAHUA - ARTE Y CULTURA - IGUALDAD Y EQUIDAD DE GENERO</p> <p>T4 SALUD, DESARROLLO HUMANO E IDENTIDAD CHIHUAHUA - ARTE Y CULTURA - RESPETO DE LOS DERECHOS HUMANOS</p>
E2			CRECIMIENTO ECONOMICO, INNOVADOR Y COMPETITIVO
	01		<p>CRECIMIENTO ECONOMICO, INNOVADOR Y COMPETITIVO - DESARROLLO Y CRECIMIENTO DE MICROS, PEQUEÑAS Y MEDIANAS EMPRESAS (MIPYMES)</p> <p>T1 CRECIMIENTO ECONOMICO, INNOVADOR Y COMPETITIVO - DESARROLLO Y CRECIMIENTO DE MICROS, PEQUEÑAS Y MEDIANAS EMPRESAS (MIPYMES) - PARTICIPACION CIUDADANA</p>

CATÁLOGO DE EJES RECTORES / EJES TRANSVERSALES 2024

EJE RECTOR	TEMA	EJE TRANSVERSAL	DESCRIPCIÓN
E2			CRECIMIENTO ECONOMICO, INNOVADOR Y COMPETITIVO
	01		CRECIMIENTO ECONOMICO, INNOVADOR Y COMPETITIVO - DESARROLLO Y CRECIMIENTO DE MICROS, PEQUEÑAS Y MEDIANAS EMPRESAS (MIPYMES)
		T2	CRECIMIENTO ECONOMICO, INNOVADOR Y COMPETITIVO - DESARROLLO Y CRECIMIENTO DE MICROS, PEQUEÑAS Y MEDIANAS EMPRESAS (MIPYMES) - TRANSPARENCIA Y RENDICION DE CUENTAS
		T3	CRECIMIENTO ECONOMICO, INNOVADOR Y COMPETITIVO - DESARROLLO Y CRECIMIENTO DE MICROS, PEQUEÑAS Y MEDIANAS EMPRESAS (MIPYMES) - IGUALDAD Y EQUIDAD DE GENERO
		T4	CRECIMIENTO ECONOMICO, INNOVADOR Y COMPETITIVO - DESARROLLO Y CRECIMIENTO DE MICROS, PEQUEÑAS Y MEDIANAS EMPRESAS (MIPYMES) - RESPETO DE LOS DERECHOS HUMANOS
	02		CRECIMIENTO ECONOMICO, INNOVADOR Y COMPETITIVO - ECONOMIA SOCIAL
		T1	CRECIMIENTO ECONOMICO, INNOVADOR Y COMPETITIVO - ECONOMIA SOCIAL - PARTICIPACION CIUDADANA
		T2	CRECIMIENTO ECONOMICO, INNOVADOR Y COMPETITIVO - ECONOMIA SOCIAL - TRANSPARENCIA Y RENDICION DE CUENTAS
		T3	CRECIMIENTO ECONOMICO, INNOVADOR Y COMPETITIVO - ECONOMIA SOCIAL - IGUALDAD Y EQUIDAD DE GENERO
		T4	CRECIMIENTO ECONOMICO, INNOVADOR Y COMPETITIVO - ECONOMIA SOCIAL - RESPETO DE LOS DERECHOS HUMANOS
	03		CRECIMIENTO ECONOMICO, INNOVADOR Y COMPETITIVO - CAPITAL HUMANO Y EMPLEO
		T1	CRECIMIENTO ECONOMICO, INNOVADOR Y COMPETITIVO - CAPITAL HUMANO Y EMPLEO - PARTICIPACION CIUDADANA
		T2	CRECIMIENTO ECONOMICO, INNOVADOR Y COMPETITIVO - CAPITAL HUMANO Y EMPLEO - TRANSPARENCIA Y RENDICION DE CUENTAS
		T3	CRECIMIENTO ECONOMICO, INNOVADOR Y COMPETITIVO - CAPITAL HUMANO Y EMPLEO - IGUALDAD Y EQUIDAD DE GENERO
		T4	CRECIMIENTO ECONOMICO, INNOVADOR Y COMPETITIVO - CAPITAL HUMANO Y EMPLEO - RESPETO DE LOS DERECHOS HUMANOS
	04		CRECIMIENTO ECONOMICO, INNOVADOR Y COMPETITIVO - APOYO A LA INDUSTRIA
		T1	CRECIMIENTO ECONOMICO, INNOVADOR Y COMPETITIVO - APOYO A LA INDUSTRIA - PARTICIPACION CIUDADANA
		T2	CRECIMIENTO ECONOMICO, INNOVADOR Y COMPETITIVO - APOYO A LA INDUSTRIA - TRANSPARENCIA Y RENDICION DE CUENTAS
		T3	CRECIMIENTO ECONOMICO, INNOVADOR Y COMPETITIVO - APOYO A LA INDUSTRIA - IGUALDAD Y EQUIDAD DE GENERO
		T4	CRECIMIENTO ECONOMICO, INNOVADOR Y COMPETITIVO - APOYO A LA INDUSTRIA - RESPETO DE LOS DERECHOS HUMANOS
	05		CRECIMIENTO ECONOMICO, INNOVADOR Y COMPETITIVO - DESARROLLO ENERGETICO SUSTENTABLE
		T1	CRECIMIENTO ECONOMICO, INNOVADOR Y COMPETITIVO - DESARROLLO ENERGETICO SUSTENTABLE - PARTICIPACION CIUDADANA
		T2	CRECIMIENTO ECONOMICO, INNOVADOR Y COMPETITIVO - DESARROLLO ENERGETICO SUSTENTABLE - TRANSPARENCIA Y RENDICION DE CUENTAS
		T3	CRECIMIENTO ECONOMICO, INNOVADOR Y COMPETITIVO - DESARROLLO ENERGETICO SUSTENTABLE - IGUALDAD Y EQUIDAD DE GENERO
		T4	CRECIMIENTO ECONOMICO, INNOVADOR Y COMPETITIVO - DESARROLLO ENERGETICO SUSTENTABLE - RESPETO DE LOS DERECHOS HUMANOS
	06		CRECIMIENTO ECONOMICO, INNOVADOR Y COMPETITIVO - CIENCIA, TECNOLOGIA E INNOVACION
		T1	CRECIMIENTO ECONOMICO, INNOVADOR Y COMPETITIVO - CIENCIA, TECNOLOGIA E INNOVACION - PARTICIPACION CIUDADANA
		T2	CRECIMIENTO ECONOMICO, INNOVADOR Y COMPETITIVO - CIENCIA, TECNOLOGIA E INNOVACION - TRANSPARENCIA Y RENDICION DE CUENTAS
		T3	CRECIMIENTO ECONOMICO, INNOVADOR Y COMPETITIVO - CIENCIA, TECNOLOGIA E INNOVACION - IGUALDAD Y EQUIDAD DE GENERO
		T4	CRECIMIENTO ECONOMICO, INNOVADOR Y COMPETITIVO - CIENCIA, TECNOLOGIA E INNOVACION - RESPETO DE LOS DERECHOS HUMANOS
	07		CRECIMIENTO ECONOMICO, INNOVADOR Y COMPETITIVO - MINERIA
		T1	CRECIMIENTO ECONOMICO, INNOVADOR Y COMPETITIVO - MINERIA - PARTICIPACION CIUDADANA
		T2	CRECIMIENTO ECONOMICO, INNOVADOR Y COMPETITIVO - MINERIA - TRANSPARENCIA Y RENDICION DE CUENTAS

CATÁLOGO DE EJES RECTORES / EJES TRANSVERSALES 2024

EJE RECTOR	TEMA	EJE TRANSVERSAL	DESCRIPCIÓN
E2			CRECIMIENTO ECONOMICO, INNOVADOR Y COMPETITIVO
	07		CRECIMIENTO ECONOMICO, INNOVADOR Y COMPETITIVO - MINERIA
		T3	CRECIMIENTO ECONOMICO, INNOVADOR Y COMPETITIVO - MINERIA - IGUALDAD Y EQUIDAD DE GENERO
		T4	CRECIMIENTO ECONOMICO, INNOVADOR Y COMPETITIVO - MINERIA - RESPETO DE LOS DERECHOS HUMANOS
	08		CRECIMIENTO ECONOMICO, INNOVADOR Y COMPETITIVO - TURISMO Y FOMENTO ARTESANAL CHIHUAHUENSE
		T1	CRECIMIENTO ECONOMICO, INNOVADOR Y COMPETITIVO - TURISMO Y FOMENTO ARTESANAL CHIHUAHUENSE - PARTICIPACION CIUDADANA
		T2	CRECIMIENTO ECONOMICO, INNOVADOR Y COMPETITIVO - TURISMO Y FOMENTO ARTESANAL CHIHUAHUENSE - TRANSPARENCIA Y RENDICION DE CUENTAS
		T3	CRECIMIENTO ECONOMICO, INNOVADOR Y COMPETITIVO - TURISMO Y FOMENTO ARTESANAL CHIHUAHUENSE - IGUALDAD Y EQUIDAD DE GENERO
		T4	CRECIMIENTO ECONOMICO, INNOVADOR Y COMPETITIVO - TURISMO Y FOMENTO ARTESANAL CHIHUAHUENSE - RESPETO DE LOS DERECHOS HUMANOS
	09		CRECIMIENTO ECONOMICO, INNOVADOR Y COMPETITIVO - DESARROLLO RURAL SUSTENTABLE
		T1	CRECIMIENTO ECONOMICO, INNOVADOR Y COMPETITIVO - DESARROLLO RURAL SUSTENTABLE - PARTICIPACION CIUDADANA
		T2	CRECIMIENTO ECONOMICO, INNOVADOR Y COMPETITIVO - DESARROLLO RURAL SUSTENTABLE - TRANSPARENCIA Y RENDICION DE CUENTAS
		T3	CRECIMIENTO ECONOMICO, INNOVADOR Y COMPETITIVO - DESARROLLO RURAL SUSTENTABLE - IGUALDAD Y EQUIDAD DE GENERO
		T4	CRECIMIENTO ECONOMICO, INNOVADOR Y COMPETITIVO - DESARROLLO RURAL SUSTENTABLE - RESPETO DE LOS DERECHOS HUMANOS
	10		CRECIMIENTO ECONOMICO, INNOVADOR Y COMPETITIVO - JUSTICIA LABORAL
		T1	CRECIMIENTO ECONOMICO, INNOVADOR Y COMPETITIVO - JUSTICIA LABORAL - PARTICIPACION CIUDADANA
		T2	CRECIMIENTO ECONOMICO, INNOVADOR Y COMPETITIVO - JUSTICIA LABORAL - TRANSPARENCIA Y RENDICION DE CUENTAS
		T3	CRECIMIENTO ECONOMICO, INNOVADOR Y COMPETITIVO - JUSTICIA LABORAL - IGUALDAD Y EQUIDAD DE GENERO
		T4	CRECIMIENTO ECONOMICO, INNOVADOR Y COMPETITIVO - JUSTICIA LABORAL - RESPETO DE LOS DERECHOS HUMANOS
E3			ORDENAMIENTO TERRITORIAL MODERNO Y SUSTENTABLE
	01		ORDENAMIENTO TERRITORIAL MODERNO Y SUSTENTABLE - VIAS DE COMUNICACION E INFRAESTRUCTURA AEROPORTUARIA
		T1	ORDENAMIENTO TERRITORIAL MODERNO Y SUSTENTABLE - VIAS DE COMUNICACION E INFRAESTRUCTURA AEROPORTUARIA - PARTICIPACION CIUDADANA
		T2	ORDENAMIENTO TERRITORIAL MODERNO Y SUSTENTABLE - VIAS DE COMUNICACION E INFRAESTRUCTURA AEROPORTUARIA - TRANSPARENCIA Y RENDICION DE CUENTAS
		T3	ORDENAMIENTO TERRITORIAL MODERNO Y SUSTENTABLE - VIAS DE COMUNICACION E INFRAESTRUCTURA AEROPORTUARIA - IGUALDAD Y EQUIDAD DE GENERO
		T4	ORDENAMIENTO TERRITORIAL MODERNO Y SUSTENTABLE - VIAS DE COMUNICACION E INFRAESTRUCTURA AEROPORTUARIA - RESPETO DE LOS DERECHOS HUMANOS
	02		ORDENAMIENTO TERRITORIAL MODERNO Y SUSTENTABLE - MOVILIDAD Y TRANSPORTE
		T1	ORDENAMIENTO TERRITORIAL MODERNO Y SUSTENTABLE - MOVILIDAD Y TRANSPORTE - PARTICIPACION CIUDADANA
		T2	ORDENAMIENTO TERRITORIAL MODERNO Y SUSTENTABLE - MOVILIDAD Y TRANSPORTE - TRANSPARENCIA Y RENDICION DE CUENTAS
		T3	ORDENAMIENTO TERRITORIAL MODERNO Y SUSTENTABLE - MOVILIDAD Y TRANSPORTE - IGUALDAD Y EQUIDAD DE GENERO
		T4	ORDENAMIENTO TERRITORIAL MODERNO Y SUSTENTABLE - MOVILIDAD Y TRANSPORTE - RESPETO DE LOS DERECHOS HUMANOS
	03		ORDENAMIENTO TERRITORIAL MODERNO Y SUSTENTABLE - INFRAESTRUCTURA Y GESTION DEL AGUA
		T1	ORDENAMIENTO TERRITORIAL MODERNO Y SUSTENTABLE - INFRAESTRUCTURA Y GESTION DEL AGUA - PARTICIPACION CIUDADANA
		T2	ORDENAMIENTO TERRITORIAL MODERNO Y SUSTENTABLE - INFRAESTRUCTURA Y GESTION DEL AGUA - TRANSPARENCIA Y RENDICION DE CUENTAS

CATÁLOGO DE EJES RECTORES / EJES TRANSVERSALES 2024

EJE RECTOR	TEMA	EJE TRANSVERSAL	DESCRIPCIÓN
E3			ORDENAMIENTO TERRITORIAL MODERNO Y SUSTENTABLE
	03	T3	ORDENAMIENTO TERRITORIAL MODERNO Y SUSTENTABLE - INFRAESTRUCTURA Y GESTION DEL AGUA ORDENAMIENTO TERRITORIAL MODERNO Y SUSTENTABLE - INFRAESTRUCTURA Y GESTION DEL AGUA - IGUALDAD Y EQUIDAD DE GENERO
		T4	ORDENAMIENTO TERRITORIAL MODERNO Y SUSTENTABLE - INFRAESTRUCTURA Y GESTION DEL AGUA - RESPETO DE LOS DERECHOS HUMANOS
	04		ORDENAMIENTO TERRITORIAL MODERNO Y SUSTENTABLE - VIVIENDA
		T1	ORDENAMIENTO TERRITORIAL MODERNO Y SUSTENTABLE - VIVIENDA - PARTICIPACION CIUDADANA
		T2	ORDENAMIENTO TERRITORIAL MODERNO Y SUSTENTABLE - VIVIENDA - TRANSPARENCIA Y RENDICION DE CUENTAS
		T3	ORDENAMIENTO TERRITORIAL MODERNO Y SUSTENTABLE - VIVIENDA - IGUALDAD Y EQUIDAD DE GENERO
		T4	ORDENAMIENTO TERRITORIAL MODERNO Y SUSTENTABLE - VIVIENDA - RESPETO DE LOS DERECHOS HUMANOS
	05		ORDENAMIENTO TERRITORIAL MODERNO Y SUSTENTABLE - DESARROLLO TERRITORIAL Y REGIONAL
		T1	ORDENAMIENTO TERRITORIAL MODERNO Y SUSTENTABLE - DESARROLLO TERRITORIAL Y REGIONAL - PARTICIPACION CIUDADANA
		T2	ORDENAMIENTO TERRITORIAL MODERNO Y SUSTENTABLE - DESARROLLO TERRITORIAL Y REGIONAL - TRANSPARENCIA Y RENDICION DE CUENTAS
		T3	ORDENAMIENTO TERRITORIAL MODERNO Y SUSTENTABLE - DESARROLLO TERRITORIAL Y REGIONAL - IGUALDAD Y EQUIDAD DE GENERO
		T4	ORDENAMIENTO TERRITORIAL MODERNO Y SUSTENTABLE - DESARROLLO TERRITORIAL Y REGIONAL - RESPETO DE LOS DERECHOS HUMANOS
	06		ORDENAMIENTO TERRITORIAL MODERNO Y SUSTENTABLE - ECOLOGIA Y MEDIO AMBIENTE
		T1	ORDENAMIENTO TERRITORIAL MODERNO Y SUSTENTABLE - ECOLOGIA Y MEDIO AMBIENTE - PARTICIPACION CIUDADANA
		T2	ORDENAMIENTO TERRITORIAL MODERNO Y SUSTENTABLE - ECOLOGIA Y MEDIO AMBIENTE - TRANSPARENCIA Y RENDICION DE CUENTAS
		T3	ORDENAMIENTO TERRITORIAL MODERNO Y SUSTENTABLE - ECOLOGIA Y MEDIO AMBIENTE - IGUALDAD Y EQUIDAD DE GENERO
		T4	ORDENAMIENTO TERRITORIAL MODERNO Y SUSTENTABLE - ECOLOGIA Y MEDIO AMBIENTE - RESPETO DE LOS DERECHOS HUMANOS
E4			SEGURIDAD HUMANA Y PROCURACION DE JUSTICIA
	01		SEGURIDAD HUMANA Y PROCURACION DE JUSTICIA - SEGURIDAD CIUDADANA
		T1	SEGURIDAD HUMANA Y PROCURACION DE JUSTICIA - SEGURIDAD CIUDADANA - PARTICIPACION CIUDADANA
		T2	SEGURIDAD HUMANA Y PROCURACION DE JUSTICIA - SEGURIDAD CIUDADANA - TRANSPARENCIA Y RENDICION DE CUENTAS
		T3	SEGURIDAD HUMANA Y PROCURACION DE JUSTICIA - SEGURIDAD CIUDADANA - IGUALDAD Y EQUIDAD DE GENERO
		T4	SEGURIDAD HUMANA Y PROCURACION DE JUSTICIA - SEGURIDAD CIUDADANA - RESPETO DE LOS DERECHOS HUMANOS
	02		SEGURIDAD HUMANA Y PROCURACION DE JUSTICIA - PROTECCION CIVIL
		T1	SEGURIDAD HUMANA Y PROCURACION DE JUSTICIA - PROTECCION CIVIL - PARTICIPACION CIUDADANA
		T2	SEGURIDAD HUMANA Y PROCURACION DE JUSTICIA - PROTECCION CIVIL - TRANSPARENCIA Y RENDICION DE CUENTAS
		T3	SEGURIDAD HUMANA Y PROCURACION DE JUSTICIA - PROTECCION CIVIL - IGUALDAD Y EQUIDAD DE GENERO
		T4	SEGURIDAD HUMANA Y PROCURACION DE JUSTICIA - PROTECCION CIVIL - RESPETO DE LOS DERECHOS HUMANOS
	03		SEGURIDAD HUMANA Y PROCURACION DE JUSTICIA - MOVILIDAD VIAL
		T1	SEGURIDAD HUMANA Y PROCURACION DE JUSTICIA - MOVILIDAD VIAL - PARTICIPACION CIUDADANA
		T2	SEGURIDAD HUMANA Y PROCURACION DE JUSTICIA - MOVILIDAD VIAL - TRANSPARENCIA Y RENDICION DE CUENTAS
		T3	SEGURIDAD HUMANA Y PROCURACION DE JUSTICIA - MOVILIDAD VIAL - IGUALDAD Y EQUIDAD DE GENERO

CATÁLOGO DE EJES RECTORES / EJES TRANSVERSALES 2024

EJE RECTOR	TEMA	EJE TRANSVERSAL	DESCRIPCIÓN
E4			SEGURIDAD HUMANA Y PROCURACION DE JUSTICIA
	03		SEGURIDAD HUMANA Y PROCURACION DE JUSTICIA - MOVILIDAD VIAL
		T4	SEGURIDAD HUMANA Y PROCURACION DE JUSTICIA - MOVILIDAD VIAL - RESPETO DE LOS DERECHOS HUMANOS
	04		SEGURIDAD HUMANA Y PROCURACION DE JUSTICIA - PROCURACION DE JUSTICIA
		T1	SEGURIDAD HUMANA Y PROCURACION DE JUSTICIA - PROCURACION DE JUSTICIA - PARTICIPACION CIUDADANA
		T2	SEGURIDAD HUMANA Y PROCURACION DE JUSTICIA - PROCURACION DE JUSTICIA - TRANSPARENCIA Y RENDICION DE CUENTAS
		T3	SEGURIDAD HUMANA Y PROCURACION DE JUSTICIA - PROCURACION DE JUSTICIA - IGUALDAD Y EQUIDAD DE GENERO
		T4	SEGURIDAD HUMANA Y PROCURACION DE JUSTICIA - PROCURACION DE JUSTICIA - RESPETO DE LOS DERECHOS HUMANOS
E5			BUEN GOBIERNO, CERCANO Y CON INSTITUCIONES SOLIDAS
	01		BUEN GOBIERNO, CERCANO Y CON INSTITUCIONES SOLIDAS - MEJORA REGULATORIA Y MODERNIZACION ADMINISTRATIVA
		T1	BUEN GOBIERNO, CERCANO Y CON INSTITUCIONES SOLIDAS - MEJORA REGULATORIA Y MODERNIZACION ADMINISTRATIVA - PARTICIPACION CIUDADANA
		T2	BUEN GOBIERNO, CERCANO Y CON INSTITUCIONES SOLIDAS - MEJORA REGULATORIA Y MODERNIZACION ADMINISTRATIVA - TRANSPARENCIA Y RENDICION DE CUENTAS
		T3	BUEN GOBIERNO, CERCANO Y CON INSTITUCIONES SOLIDAS - MEJORA REGULATORIA Y MODERNIZACION ADMINISTRATIVA - IGUALDAD Y EQUIDAD DE GENERO
		T4	BUEN GOBIERNO, CERCANO Y CON INSTITUCIONES SOLIDAS - MEJORA REGULATORIA Y MODERNIZACION ADMINISTRATIVA - RESPETO DE LOS DERECHOS HUMANOS
	02		BUEN GOBIERNO, CERCANO Y CON INSTITUCIONES SOLIDAS - BUEN GOBIERNO, TRANSPARENCIA Y PARTICIPACION CIUDADANA
		T1	BUEN GOBIERNO, CERCANO Y CON INSTITUCIONES SOLIDAS - BUEN GOBIERNO, TRANSPARENCIA Y PARTICIPACION CIUDADANA - PARTICIPACION CIUDADANA
		T2	BUEN GOBIERNO, CERCANO Y CON INSTITUCIONES SOLIDAS - BUEN GOBIERNO, TRANSPARENCIA Y PARTICIPACION CIUDADANA - TRANSPARENCIA Y RENDICION DE CUENTAS
		T3	BUEN GOBIERNO, CERCANO Y CON INSTITUCIONES SOLIDAS - BUEN GOBIERNO, TRANSPARENCIA Y PARTICIPACION CIUDADANA - IGUALDAD Y EQUIDAD DE GENERO
		T4	BUEN GOBIERNO, CERCANO Y CON INSTITUCIONES SOLIDAS - BUEN GOBIERNO, TRANSPARENCIA Y PARTICIPACION CIUDADANA - RESPETO DE LOS DERECHOS HUMANOS
	03		BUEN GOBIERNO, CERCANO Y CON INSTITUCIONES SOLIDAS - FINANZAS SANAS
		T1	BUEN GOBIERNO, CERCANO Y CON INSTITUCIONES SOLIDAS - FINANZAS SANAS - PARTICIPACION CIUDADANA
		T2	BUEN GOBIERNO, CERCANO Y CON INSTITUCIONES SOLIDAS - FINANZAS SANAS - TRANSPARENCIA Y RENDICION DE CUENTAS
		T3	BUEN GOBIERNO, CERCANO Y CON INSTITUCIONES SOLIDAS - FINANZAS SANAS - IGUALDAD Y EQUIDAD DE GENERO
		T4	BUEN GOBIERNO, CERCANO Y CON INSTITUCIONES SOLIDAS - FINANZAS SANAS - RESPETO DE LOS DERECHOS HUMANOS
	04		BUEN GOBIERNO, CERCANO Y CON INSTITUCIONES SOLIDAS - GESTION PARA RESULTADOS
		T1	BUEN GOBIERNO, CERCANO Y CON INSTITUCIONES SOLIDAS - GESTION PARA RESULTADOS - PARTICIPACION CIUDADANA
		T2	BUEN GOBIERNO, CERCANO Y CON INSTITUCIONES SOLIDAS - GESTION PARA RESULTADOS - TRANSPARENCIA Y RENDICION DE CUENTAS
		T3	BUEN GOBIERNO, CERCANO Y CON INSTITUCIONES SOLIDAS - GESTION PARA RESULTADOS - IGUALDAD Y EQUIDAD DE GENERO
		T4	BUEN GOBIERNO, CERCANO Y CON INSTITUCIONES SOLIDAS - GESTION PARA RESULTADOS - RESPETO DE LOS DERECHOS HUMANOS

SECCIÓN XIII DISTRIBUCIÓN GEOGRÁFICA



CHIHUAHUA
GOBIERNO DEL ESTADO

Juntos Sí podemos

CATÁLOGO DE DISTRIBUCIÓN GEOGRÁFICA 2024

MUNICIPIO	DESCRIPCIÓN
01	MUNICIPIO DE AHUMADA
02	MUNICIPIO DE ALDAMA
03	MUNICIPIO DE ALLENDE
04	MUNICIPIO DE AQUILES SERDAN
05	MUNICIPIO DE ASCENSION
06	MUNICIPIO DE BACHINIVA
07	MUNICIPIO DE BALLEZA
08	MUNICIPIO DE BATOPILAS
09	MUNICIPIO DE BOCOYNA
10	MUNICIPIO DE BUENAVENTURA
11	MUNICIPIO DE CAMARGO
12	MUNICIPIO DE CARICHI
13	MUNICIPIO DE CASAS GRANDES
14	MUNICIPIO DE CORONADO
15	MUNICIPIO DE COYAME DEL SOTOL
16	MUNICIPIO DE CUAUHEMOC
17	MUNICIPIO DE CUSIHUIRIACHI
18	MUNICIPIO DE CHIHUAHUA
19	MUNICIPIO DE CHINIPAS
20	MUNICIPIO DE DELICIAS
21	MUNICIPIO DE DR. BELISARIO DOMINGUEZ
22	MUNICIPIO DE EL TULE
23	MUNICIPIO DE GALEANA
24	MUNICIPIO DE GOMEZ FARIAS
25	MUNICIPIO DE GRAN MORELOS
26	MUNICIPIO DE GUADALUPE
27	MUNICIPIO DE GUADALUPE Y CALVO
28	MUNICIPIO DE GUACHOCHI
29	MUNICIPIO DE GUAZAPARES
30	MUNICIPIO DE GUERRERO
31	MUNICIPIO DE HIDALGO DEL PARRAL
32	MUNICIPIO DE HUEJOTITAN
33	MUNICIPIO DE IGNACIO ZARAGOZA
34	MUNICIPIO DE JANOS
35	MUNICIPIO DE JIMENEZ
36	MUNICIPIO DE JUAREZ
37	MUNICIPIO DE JULIMES
38	MUNICIPIO DE LA CRUZ
39	MUNICIPIO DE LOPEZ
40	MUNICIPIO DE MADERA
41	MUNICIPIO DE MAGUARICHI
42	MUNICIPIO DE MANUEL BENAVIDES
43	MUNICIPIO DE MATACHI
44	MUNICIPIO DE MATAMOROS
45	MUNICIPIO DE MEOQUI

CATÁLOGO DE DISTRIBUCIÓN GEOGRÁFICA 2024

MUNICIPIO	DESCRIPCIÓN
46	MUNICIPIO DE MORELOS
47	MUNICIPIO DE MORIS
48	MUNICIPIO DE NAMIQUIPA
49	MUNICIPIO DE NONOAVA
50	MUNICIPIO DE NUEVO CASAS GRANDES
51	MUNICIPIO DE OCAMPO
52	MUNICIPIO DE OJINAGA
53	MUNICIPIO DE PRAXEDIS G. GUERRERO
54	MUNICIPIO DE RIVA PALACIO
55	MUNICIPIO DE ROSALES
56	MUNICIPIO DE ROSARIO
57	MUNICIPIO DE SAN FRANCISCO DE BORJA
58	MUNICIPIO DE SAN FRANCISCO DE CONCHOS
59	MUNICIPIO DE SAN FRANCISCO DEL ORO
60	MUNICIPIO DE SANTA BARBARA
61	MUNICIPIO DE SANTA ISABEL
62	MUNICIPIO DE SATEVO
63	MUNICIPIO DE SAUCILLO
64	MUNICIPIO DE TEMOSACHI
65	MUNICIPIO DE URIQUE
66	MUNICIPIO DE URUACHI
67	MUNICIPIO DE VALLE DE ZARAGOZA
68	ALCANCE REGIONAL
99	FUERA DEL ESTADO

SECCIÓN XIV FUENTE DE FINANCIAMIENTO



CHIHUAHUA
GOBIERNO DEL ESTADO

Juntos Sí podemos

FUENTE DE FINANCIAMIENTO 2024

TIPO DE RECURSO	FUENTE DE FINANCIAMIENTO	TIPO DE APORTACION	FONDO	EJERCICIO	DESCRIPCIÓN
1	1	1	01		NO ETIQUETADOS
					RECURSOS FISCALES
					RECURSOS DEL ESTADO
			01		RECURSOS DEL ESTADO
				99	RECURSOS DEL ESTADO
			03		FONDO AUXILIAR PARA LA PROCURACION DE JUSTICIA
				99	FONDO AUXILIAR PARA LA PROCURACION DE JUSTICIA
			04		COSTO EN CASETAS FEDERALES Y ESTATALES CUOTA
				99	COSTO EN CASETAS FEDERALES Y ESTATALES CUOTA
			05		CARRETERAS FEDERALES Y ESTATALES DE CUOTA (CEFEC)
				99	CARRETERAS FEDERALES Y ESTATALES DE CUOTA (CEFEC)
			07		MANTENIMIENTO MENOR A CARRETERAS FEDERALES Y ESTATALES DE CUOTA
				99	MANTENIMIENTO MENOR A CARRETERAS FEDERALES Y ESTATALES DE CUOTA
			08		MANTENIMIENTO MAYOR A CARRETERAS FEDERALES Y ESTATALES DE CUOTAS
				99	MANTENIMIENTO MAYOR A CARRETERAS FEDERALES Y ESTATALES DE CUOTAS
			09		OPERACION CASETAS DE PEAJE
				99	OPERACION CASETAS DE PEAJE
			26		FIBRA ESTATAL
				99	FIBRA ESTATAL
			49		INGRESOS PARA UN FIN EN ESPECIFICO DE ORGANISMOS DESCENTRALIZADOS
				99	INGRESOS PARA UN FIN EN ESPECIFICO DE ORGANISMOS DESCENTRALIZADOS
			88		INGRESOS PARA UN FIN ESPECIFICO
				99	INGRESOS PARA UN FIN ESPECIFICO
		3			APORTACIONES FEDERALES
			33		CONTRAPARTE ESTATAL FONDO DE APORTACIONES PARA LA EDUCACION BASICA Y NORMAL (FONE)
				99	CONTRAPARTE ESTATAL FONDO DE APORTACIONES PARA LA EDUCACION BASICA Y NORMAL (FONE)
			39		CONTRAPARTE ESTATAL FONDO DE APORTACIONES PARA LA SEGURIDAD PUBLICA DE LOS ESTADOS Y DEL DISTRITO FEDERAL (FASP)
				99	CONTRAPARTE ESTATAL FONDO DE APORTACIONES PARA LA SEGURIDAD PUBLICA DE LOS ESTADOS Y DEL DISTRITO FEDERAL (FASP)
		5			REASIGNACIONES DE RECURSOS FEDERALES
			12		CONTRAPARTE ESTATAL A REASIGNACIONES DE RECURSOS FEDERALES SECRETARIA DE HACIENDA Y CREDITO PUBLICO
				99	CONTRAPARTE ESTATAL A REASIGNACIONES DE RECURSOS FEDERALES SECRETARIA DE HACIENDA Y CREDITO PUBLICO
			51		CONTRAPARTE ESTATAL A REASIGNACIONES DE RECURSOS FEDERALES SECRETARIA DE EDUCACION PUBLICA
				99	CONTRAPARTE ESTATAL A REASIGNACIONES DE RECURSOS FEDERALES SECRETARIA DE EDUCACION PUBLICA
			52		CONTRAPARTE ESTATAL A REASIGNACIONES DE RECURSOS FEDERALES SECRETARIA DE AGRICULTURA, GANADERIA, DESARROLLO RURAL, PESCA Y ALIMENTACION
				99	CONTRAPARTE ESTATAL A REASIGNACIONES DE RECURSOS FEDERALES SECRETARIA DE AGRICULTURA, GANADERIA, DESARROLLO RURAL, PESCA Y ALIMENTACION
			54		CONTRAPARTE ESTATAL A REASIGNACIONES DE RECURSOS FEDERALES SECRETARIA DE SALUD
				99	CONTRAPARTE ESTATAL A REASIGNACIONES DE RECURSOS FEDERALES SECRETARIA DE SALUD
			55		CONTRAPARTE ESTATAL A REASIGNACIONES DE RECURSOS FEDERALES SECRETARIA DE TURISMO
				99	CONTRAPARTE ESTATAL A REASIGNACIONES DE RECURSOS FEDERALES SECRETARIA DE TURISMO
			57		CONTRAPARTE ESTATAL A REASIGNACIONES DE RECURSOS FEDERALES SECRETARIA DE LA FUNCION PUBLICA
				99	CONTRAPARTE ESTATAL A REASIGNACIONES DE RECURSOS FEDERALES SECRETARIA DE LA FUNCION PUBLICA
			58		CONTRA PARTE ESTATAL A REASIGNACIONES DE RECURSOS FEDERALES SECRETARIA DE ECONOMIA
				99	CONTRA PARTE ESTATAL A REASIGNACIONES DE RECURSOS FEDERALES SECRETARIA DE ECONOMIA
			60		CONTRAPARTE ESTATAL A REASIGNACIONES DE RECURSOS FEDERALES SECRETARIA DE GOBERNACION
				99	CONTRAPARTE ESTATAL A REASIGNACIONES DE RECURSOS FEDERALES SECRETARIA DE GOBERNACION
			62		CONTRAPARTE ESTATAL A REASIGNACIONES DE RECURSOS FEDERALES SECRETARIA DE LA DEFENSA NACIONAL
				99	CONTRAPARTE ESTATAL A REASIGNACIONES DE RECURSOS FEDERALES SECRETARIA DE LA DEFENSA NACIONAL

FUENTE DE FINANCIAMIENTO 2024

TIPO DE RECURSO	FUENTE DE FINANCIAMIENTO	TIPO DE APORTACION	FONDO	EJERCICIO	DESCRIPCIÓN
1					NO ETIQUETADOS
	1				RECURSOS FISCALES
		5			REASIGNACIONES DE RECURSOS FEDERALES
			63		CONTRAPARTE ESTATAL A REASIGNACIONES DE RECURSOS FEDERALES SECRETARIA DE TRABAJO Y PREVISION SOCIAL
				99	CONTRAPARTE ESTATAL A REASIGNACIONES DE RECURSOS FEDERALES SECRETARIA DE TRABAJO Y PREVISION SOCIAL
			69		CONTRAPARTE ESTATAL A REASIGNACIONES DE RECURSOS FEDERALES COMISION NACIONAL PARA EL DESARROLLO DE LOS PUEBLOS INDIGENAS
				99	CONTRAPARTE ESTATAL A REASIGNACIONES DE RECURSOS FEDERALES COMISION NACIONAL PARA EL DESARROLLO DE LOS PUEBLOS INDIGENAS
			75		CONTRAPARTE ESTATAL A REASIGNACIONES DE RECURSOS FEDERALES COMISION NACIONAL FORESTAL
				99	CONTRAPARTE ESTATAL A REASIGNACIONES DE RECURSOS FEDERALES COMISION NACIONAL FORESTAL
			77		CONTRAPARTE ESTATAL A REASIGNACIONES DE RECURSOS FEDERALES COMISION NACIONAL DEL AGUA
				99	CONTRAPARTE ESTATAL A REASIGNACIONES DE RECURSOS FEDERALES COMISION NACIONAL DEL AGUA
			78		CONTRAPARTE ESTATAL A REASIGNACIONES DE RECURSOS FEDERALES CONSEJO NACIONAL DE CIENCIA Y TECNOLOGIA
				99	CONTRAPARTE ESTATAL A REASIGNACIONES DE RECURSOS FEDERALES CONSEJO NACIONAL DE CIENCIA Y TECNOLOGIA
			80		REASIGNACIONES DE RECURSOS FEDERALES SECRETARIA DE DESARROLLO AGRARIO, TERRITORIAL Y URBANO (SEDATU)
				99	REASIGNACIONES DE RECURSOS FEDERALES SECRETARIA DE DESARROLLO AGRARIO, TERRITORIAL Y URBANO (SEDATU)
			85		CONTRAPARTE ESTATAL A REASIGNACIONES DE RECURSOS FEDERALES DE LA SECRETARIA DE CULTURA
				99	CONTRAPARTE ESTATAL A REASIGNACIONES DE RECURSOS FEDERALES DE LA SECRETARIA DE CULTURA
		7			REASIGNACIONES DE RECURSOS FEDERALES ORDINARIAS
			90		CONTRAPARTE ESTATAL A REASIGNACIONES DE RECURSOS FEDERALES ORDINARIAS SECRETARIA DE EDUCACION PUBLICA
				99	CONTRAPARTE ESTATAL A REASIGNACIONES DE RECURSOS FEDERALES ORDINARIAS SECRETARIA DE EDUCACION PUBLICA
			95		CONTRAPARTE ESTATAL A REASIGNACIONES DE RECURSOS FEDERALES ORDINARIAS SEGURO POPULAR
				99	CONTRAPARTE ESTATAL A REASIGNACIONES DE RECURSOS FEDERALES ORDINARIAS SEGURO POPULAR
	2				FINANCIAMIENTO INTERNO
		1			RECURSOS DEL ESTADO
			10		RECURSOS DEL ESTADO POR FINANCIAMIENTO INTERNO
				99	RECURSOS DEL ESTADO POR FINANCIAMIENTO INTERNO
			47		FINANCIAMIENTO INTERNO DE LARGO PLAZO
				99	FINANCIAMIENTO INTERNO DE LARGO PLAZO
			48		FINANCIAMIENTO INTERNO DE LARGO PLAZO FAFEF
				99	FINANCIAMIENTO INTERNO DE LARGO PLAZO FAFEF
			87		FINANCIAMIENTO INTERNO DE LARGO PLAZO FAIS
				99	FINANCIAMIENTO INTERNO DE LARGO PLAZO FAIS
			91		FINANCIAMIENTO INTERNO
				99	FINANCIAMIENTO INTERNO
	3				FINANCIAMIENTO EXTERNO
		1			RECURSOS DEL ESTADO
			11		RECURSOS DEL ESTADO POR FINANCIAMIENTO EXTERNO
				99	RECURSOS DEL ESTADO POR FINANCIAMIENTO EXTERNO
	4				INGRESOS PROPIOS
		8			INGRESOS PROPIOS
			98		INGRESOS PROPIOS DE ENTIDADES PARAESTATALES
				99	INGRESOS PROPIOS DE ENTIDADES PARAESTATALES
	5				RECURSOS FEDERALES
		2			PARTICIPACIONES FEDERALES E INCENTIVOS DERIVADOS DE COLABORACION FISCAL
			16		FONDO GENERAL DE PARTICIPACIONES
				99	FONDO GENERAL DE PARTICIPACIONES

FUENTE DE FINANCIAMIENTO 2024

TIPO DE RECURSO	FUENTE DE FINANCIAMIENTO	TIPO DE APORTACION	FONDO	EJERCICIO	DESCRIPCIÓN
1					NO ETIQUETADOS
	5				RECURSOS FEDERALES
		2			PARTICIPACIONES FEDERALES E INCENTIVOS DERIVADOS DE COLABORACION FISCAL
			17		FONDO DE FOMENTO MUNICIPAL
				99	FONDO DE FOMENTO MUNICIPAL
			18		CAMINOS Y PUENTES FEDERALES (CAPUFE)
				99	CAMINOS Y PUENTES FEDERALES (CAPUFE)
			19		IMPUESTO ESPECIAL SOBRE PRODUCCION Y SERVICIOS
				99	IMPUESTO ESPECIAL SOBRE PRODUCCION Y SERVICIOS
			20		IMPUESTO ESPECIAL SOBRE PRODUCCION Y SERVICIOS-GASOLINA Y DIESEL
				99	IMPUESTO ESPECIAL SOBRE PRODUCCION Y SERVICIOS-GASOLINA Y DIESEL
			21		FONDO DE FISCALIZACION PARA ENTIDADES FEDERATIVAS (FOFIE)
				99	FONDO DE FISCALIZACION PARA ENTIDADES FEDERATIVAS (FOFIE)
			22		0.136% DE LA RECAUDACION FEDERAL PARTICIPABLE
				99	0.136% DE LA RECAUDACION FEDERAL PARTICIPABLE
			24		FONDO DE ISR PARTICIPABLE SOBRE SERVIDORES PUBLICOS ESTATALES
				99	FONDO DE ISR PARTICIPABLE SOBRE SERVIDORES PUBLICOS ESTATALES
			25		FONDO DE ISR PARTICIPABLE SOBRE SERVIDORES PUBLICOS MUNICIPAL
				99	FONDO DE ISR PARTICIPABLE SOBRE SERVIDORES PUBLICOS MUNICIPAL
			26		0.136% DE LA RECAUDACION FEDERAL PARTICIPABLE
				99	0.136% DE LA RECAUDACION FEDERAL PARTICIPABLE
			28		INGRESOS FISCALES FEDERALES ADMINISTRADOS POR EL GOBIERNO DEL ESTADO
				99	INGRESOS FISCALES FEDERALES ADMINISTRADOS POR EL GOBIERNO DEL ESTADO
		3			APORTACIONES FEDERALES
			29		REMANENTES FONDO DE APORTACIONES MULTIPLES INFRAESTRUCTURA EDUCATIVA MEDIA SUPERIOR (FAM)
				99	REMANENTES FONDO DE APORTACIONES MULTIPLES INFRAESTRUCTURA EDUCATIVA MEDIA SUPERIOR (FAM)
			30		REMANENTES FONDO DE APORTACIONES MULTIPLES INFRAESTRUCTURA EDUCATIVA BASICA (FAM)
				99	REMANENTES FONDO DE APORTACIONES MULTIPLES INFRAESTRUCTURA EDUCATIVA BASICA (FAM)
			31		REMANENTES FONDO DE APORTACIONES MULTIPLES INFRAESTRUCTURA EDUCATIVA SUPERIOR (FAM)
				99	REMANENTES FONDO DE APORTACIONES MULTIPLES INFRAESTRUCTURA EDUCATIVA SUPERIOR (FAM)
			40		FONDO DE APORTACIONES PARA EL FORTALECIMIENTO DE LAS ENTIDADES FEDERATIVAS (FAFEF)
				99	FONDO DE APORTACIONES PARA EL FORTALECIMIENTO DE LAS ENTIDADES FEDERATIVAS (FAFEF)
					OTROS RECURSOS DE LIBRE DISPOSICION
		1			RECURSOS DEL ESTADO
			01		RECURSOS DE TERCEROS PARA RECURSOS ESTATALES
				99	RECURSOS DE TERCEROS PARA RECURSOS ESTATALES
			26		RECURSOS DE TERCEROS PARA FIBRA MODERNIZACION CARRETERAS
				99	RECURSOS DE TERCEROS PARA FIBRA MODERNIZACION CARRETERAS
			60		FONDO DE ADMINISTRACION PARA LA ACADEMIA REGIONAL DE SEGURIDAD NOROESTE
				99	FONDO DE ADMINISTRACION PARA LA ACADEMIA REGIONAL DE SEGURIDAD NOROESTE
		5			APORTACION DE TERCEROS DE LA REASIGNACION DE RECURSOS FEDERALES
			85		APORTACION DE TERCEROS DE LA REASIGNACION DE RECURSOS FEDERALES DE LA SECRETARIA DE CULTURA
				99	APORTACION DE TERCEROS DE LA REASIGNACION DE RECURSOS FEDERALES DE LA SECRETARIA DE CULTURA
		9			RECURSOS DE TERCEROS
			95		RECURSOS DEL SECTOR PRIVADO QUE NO SEAN PARA UN PROGRAMA ESTATAL ESTABLECIDO
				99	RECURSOS DEL SECTOR PRIVADO QUE NO SEAN PARA UN PROGRAMA ESTATAL ESTABLECIDO
2					ETIQUETADOS
	5				RECURSOS FEDERALES
		3			CARGA EDUCATIVA ELEVADA
			29		FONDO DE APORTACIONES MULTIPLES INFRAESTRUCTURA EDUCATIVA MEDIA SUPERIOR (FAM)
				99	FONDO DE APORTACIONES MULTIPLES INFRAESTRUCTURA EDUCATIVA MEDIA SUPERIOR (FAM)
			30		FONDO DE APORTACIONES MULTIPLES INFRAESTRUCTURA EDUCATIVA BASICA (FAM)
				99	FONDO DE APORTACIONES MULTIPLES INFRAESTRUCTURA EDUCATIVA BASICA (FAM)
			31		FONDO DE APORTACIONES MULTIPLES INFRAESTRUCTURA EDUCATIVA SUPERIOR (FAM)
				99	FONDO DE APORTACIONES MULTIPLES INFRAESTRUCTURA EDUCATIVA SUPERIOR (FAM)

FUENTE DE FINANCIAMIENTO 2024

TIPO DE RECURSO	FUENTE DE FINANCIAMIENTO	TIPO DE APORTACION	FONDO	EJERCICIO	DESCRIPCIÓN
2	5	3			ETIQUETADOS
					RECURSOS FEDERALES
					CARGA EDUCATIVA ELEVADA
			32		FONDO DE APORTACIONES MULTIPLES DE ASISTENCIA SOCIAL (FAM)
			99		FONDO DE APORTACIONES MULTIPLES DE ASISTENCIA SOCIAL (FAM)
			33		FONDO DE APORTACIONES PARA LA EDUCACION BASICA Y NORMAL (FONE)
			99		FONDO DE APORTACIONES PARA LA EDUCACION BASICA Y NORMAL (FONE)
			34		FONDO DE APORTACIONES PARA LOS SERVICIOS DE SALUD (FASSA)
			99		FONDO DE APORTACIONES PARA LOS SERVICIOS DE SALUD (FASSA)
			35		FONDO DE APORTACIONES PARA LA EDUCACION TECNOLOGICA Y DE ADULTOS (FAETA)
			99		FONDO DE APORTACIONES PARA LA EDUCACION TECNOLOGICA Y DE ADULTOS (FAETA)
			36		FONDO DE APORTACIONES PARA LA INFRAESTRUCTURA SOCIAL ESTATAL (FAISE)
			99		FONDO DE APORTACIONES PARA LA INFRAESTRUCTURA SOCIAL ESTATAL (FAISE)
			37		FONDO DE APORTACIONES PARA LA INFRAESTRUCTURA SOCIAL MUNICIPAL (FAISM)
			99		FONDO DE APORTACIONES PARA LA INFRAESTRUCTURA SOCIAL MUNICIPAL (FAISM)
			38		FONDO DE APORTACIONES PARA EL FORTALECIMIENTO DE LOS MUNICIPIOS (FORTAMUN)
			99		FONDO DE APORTACIONES PARA EL FORTALECIMIENTO DE LOS MUNICIPIOS (FORTAMUN)
			39		FONDO DE APORTACIONES PARA LA SEGURIDAD PUBLICA DE LOS ESTADOS Y DEL DISTRITO FEDERAL (FASP)
			99		FONDO DE APORTACIONES PARA LA SEGURIDAD PUBLICA DE LOS ESTADOS Y DEL DISTRITO FEDERAL (FASP)
			40		FONDO DE APORTACIONES PARA EL FORTALECIMIENTO DE LAS ENTIDADES FEDERATIVAS (FAFEF)
			99		FONDO DE APORTACIONES PARA EL FORTALECIMIENTO DE LAS ENTIDADES FEDERATIVAS (FAFEF)
			45		FONDO DE APORTACIONES MULTIPLES INFRAESTRUCTURA MONETIZACION (FAM)
			99		FONDO DE APORTACIONES MULTIPLES INFRAESTRUCTURA MONETIZACION (FAM)
	5				REASIGNACIONES DE RECURSOS FEDERALES
			02		REASIGNACION DE RECURSOS FEDERALES ORDINARIOS
			99		REASIGNACION DE RECURSOS FEDERALES ORDINARIOS
			11		
			99		REASIGNACIONES DE RECURSOS FEDERALES SECRETARIA DE EDUCACION PUBLICA
			12		REASIGNACION DE RECURSOS FEDERALES DE EJERCICIOS ANTERIORES
			99		REASIGNACION DE RECURSOS FEDERALES DE EJERCICIOS ANTERIORES
			13		REASIGNACION DE RECURSOS PARA EL SANEAMIENTO
			99		REASIGNACION DE RECURSOS PARA EL SANEAMIENTO FINANCIERO
			14		CONTINGENCIAS ECONOMICAS CONVENIO 4
			99		CONTINGENCIAS ECONOMICAS CONVENIO 4
			15		S.E.P. APOYO FINANCIERO EXTRAORDINARIO GTOS. OPERACION
			99		S.E.P. APOYO FINANCIERO EXTRAORDINARIO GTOS. OPERACION
			23		INSTITUTO NACIONAL DE LAS MUJERES (INMUJERES)
			99		INSTITUTO NACIONAL DE LAS MUJERES (INMUJERES)
			42		FONDO PARA LA INFRAESTRUCTURA DE LOS ESTADOS (FIES)
			99		FONDO PARA LA INFRAESTRUCTURA DE LOS ESTADOS (FIES)
			43		DESARROLLO REGIONAL
			99		DESARROLLO REGIONAL
			44		FONDO DE INVERSION PARA ENTIDADES FEDERATIVAS (FIEF)
			99		FONDO DE INVERSION PARA ENTIDADES FEDERATIVAS (FIEF)
			50		REASIGNACIONES DE RECURSOS FEDERALES SECRETARIA DE HACIENDA Y CREDITO PUBLICO
			99		REASIGNACIONES DE RECURSOS FEDERALES SECRETARIA DE HACIENDA Y CREDITO PUBLICO
			51		REASIGNACIONES DE RECURSOS FEDERALES SECRETARIA DE EDUCACION PUBLICA
			99		REASIGNACIONES DE RECURSOS FEDERALES SECRETARIA DE EDUCACION PUBLICA
			52		REASIGNACIONES DE RECURSOS FEDERALES SECRETARIA DE AGRICULTURA, GANADERIA, DESARROLLO RURAL, PESCA Y ALIMENTACION
			99		REASIGNACIONES DE RECURSOS FEDERALES SECRETARIA DE AGRICULTURA, GANADERIA, DESARROLLO RURAL, PESCA Y ALIMENTACION
			54		REASIGNACIONES DE RECURSOS FEDERALES SECRETARIA DE SALUD
			99		REASIGNACIONES DE RECURSOS FEDERALES SECRETARIA DE SALUD
			55		REASIGNACIONES DE RECURSOS FEDERALES SECRETARIA DE TURISMO
			99		REASIGNACIONES DE RECURSOS FEDERALES SECRETARIA DE TURISMO

FUENTE DE FINANCIAMIENTO 2024

TIPO DE RECURSO	FUENTE DE FINANCIAMIENTO	TIPO DE APORTACION	FONDO	EJERCICIO	DESCRIPCIÓN
2					ETIQUETADOS
	5				RECURSOS FEDERALES
		5			REASIGNACIONES DE RECURSOS FEDERALES
			56		REASIGNACIONES DE RECURSOS FEDERALES SECRETARIA DE COMUNICACIONES Y TRANSPORTE
				99	REASIGNACIONES DE RECURSOS FEDERALES SECRETARIA DE COMUNICACIONES Y TRANSPORTE
			58		REASIGNACIONES DE RECURSOS FEDERALES SECRETARIA DE ECONOMIA
				99	REASIGNACIONES DE RECURSOS FEDERALES SECRETARIA DE ECONOMIA
			60		REASIGNACIONES DE RECURSOS FEDERALES SECRETARIA DE GOBERNACION
				99	REASIGNACIONES DE RECURSOS FEDERALES SECRETARIA DE GOBERNACION
			61		REASIGNACIONES DE RECURSOS FEDERALES SECRETARIA DE DESARROLLO SOCIAL
				99	REASIGNACIONES DE RECURSOS FEDERALES SECRETARIA DE DESARROLLO SOCIAL
			63		REASIGNACIONES DE RECURSOS FEDERALES SECRETARIA DE TRABAJO Y PREVISION SOCIAL
				99	REASIGNACIONES DE RECURSOS FEDERALES SECRETARIA DE TRABAJO Y PREVISION SOCIAL
			69		REASIGNACIONES DE RECURSOS FEDERALES COMISION NACIONAL PARA EL DESARROLLO DE LOS PUEBLOS INDIGENAS
				99	REASIGNACIONES DE RECURSOS FEDERALES COMISION NACIONAL PARA EL DESARROLLO DE LOS PUEBLOS INDIGENAS
			70		REASIGNACIONES DE RECURSOS FEDERALES COMITE ADMINISTRADOR DEL PROGRAMA FEDERAL DE CONSTRUCCION DE ESCUELAS CAPFCE
				99	REASIGNACIONES DE RECURSOS FEDERALES COMITE ADMINISTRADOR DEL PROGRAMA FEDERAL DE CONSTRUCCION DE ESCUELAS CAPFCE
			71		REASIGNACION DE RECURSOS FEDERALES COMISION NACIONAL DE LA CULTURA Y LAS ARTES
				99	REASIGNACION DE RECURSOS FEDERALES COMISION NACIONAL DE LA CULTURA Y LAS ARTES
			72		REASIGNACIONES DE RECURSOS FEDERALES COMISION NACIONAL DE CULTURA FISICA Y DEPORTE
				99	REASIGNACIONES DE RECURSOS FEDERALES COMISION NACIONAL DE CULTURA FISICA Y DEPORTE
			75		REASIGNACIONES DE RECURSOS FEDERALES COMISION NACIONAL FORESTAL
				99	REASIGNACIONES DE RECURSOS FEDERALES COMISION NACIONAL FORESTAL
			76		REASIGNACIONES DE RECURSOS FEDERALES SISTEMA NACIONAL PARA EL DESARROLLO INTEGRAL DE LA FAMILIA - DIF NACIONAL
				99	REASIGNACIONES DE RECURSOS FEDERALES SISTEMA NACIONAL PARA EL DESARROLLO INTEGRAL DE LA FAMILIA - DIF NACIONAL
			77		REASIGNACIONES DE RECURSOS FEDERALES COMISION NACIONAL DEL AGUA
				99	REASIGNACIONES DE RECURSOS FEDERALES COMISION NACIONAL DEL AGUA
			78		REASIGNACIONES DE RECURSOS FEDERALES CONSEJO NACIONAL DE CIENCIA Y TECNOLOGIA
				99	REASIGNACIONES DE RECURSOS FEDERALES CONSEJO NACIONAL DE CIENCIA Y TECNOLOGIA
			79		REASIGNACIONES DE RECURSOS FEDERALES INSTITUTO NACIONAL DE EDUCACION PARA LOS ADULTOS
				99	REASIGNACIONES DE RECURSOS FEDERALES INSTITUTO NACIONAL DE EDUCACION PARA LOS ADULTOS
			80		REASIGNACIONES DE RECURSOS FEDERALES SECRETARIA DE DESARROLLO AGRARIO, TERRITORIAL Y URBANO (SEDATU)
				99	REASIGNACIONES DE RECURSOS FEDERALES SECRETARIA DE DESARROLLO AGRARIO, TERRITORIAL Y URBANO (SEDATU)
			83		REASIGNACIONES DE RECURSOS FEDERALES SECRETARIA DE DESARROLLO SOCIAL (SEDESOL)
				99	REASIGNACIONES DE RECURSOS FEDERALES SECRETARIA DE DESARROLLO SOCIAL (SEDESOL)
			85		REASIGNACIONES DE RECURSOS FEDERALES DE LA SECRETARIA DE CULTURA
				99	REASIGNACIONES DE RECURSOS FEDERALES DE LA SECRETARIA DE CULTURA
			86		INSTITUTO MEXICANO DE LA JUVENTUD
				99	INSTITUTO MEXICANO DE LA JUVENTUD
		7			REASIGNACIONES DE RECURSOS FEDERALES ORDINARIAS
			90		REASIGNACIONES DE RECURSOS FEDERALES ORDINARIAS SECRETARIA DE EDUCACION PUBLICA
				99	REASIGNACIONES DE RECURSOS FEDERALES ORDINARIAS SECRETARIA DE EDUCACION PUBLICA
			95		REASIGNACIONES DE RECURSOS FEDERALES SEGURO POPULAR
				99	REASIGNACIONES DE RECURSOS FEDERALES SEGURO POPULAR

SECCIÓN XV PROYECTOS



CHIHUAHUA
GOBIERNO DEL ESTADO

Juntos Sí podemos

CATÁLOGO PROYECTOS GASTO CORRIENTE 2024

PROYECTO	NOMBRE	DESCRIPCIÓN
11100008	UT CAMARGO 2024 SUB ORDINARIO	UNIVERSIDAD TECNOLÓGICA DE CAMARGO 2024 SUBSIDIO ORDINARIO
11300010	UT PAQUIME 2024 SUB.ORDINARIO	UNIVERSIDAD TECNOLÓGICA DE PAQUIME 2024 SUBSIDIO ORDINARIO
11600003	PROABIM II 2024 LA CRUZ	PROABIM II 2024 LA CRUZ
11900113	POLITECNICA 2024 SUB.ORDINARIO	UNIVERSIDAD POLITECNICA DE CHIHUAHUA 2024 SUBSIDIO ORDINARIO
11900114	UT CHIHUAHUA 2024 SUB.ORD	UNIVERSIDAD TECNOLÓGICA DE CHIHUAHUA 2024 SUBSIDIO ORDINARIO
11900115	UT CHIHUAHUA SUR 2024 SUB.ORD	UNIVERSIDAD TECNOLÓGICA CHIHUAHUA SUR 2024 SUBSIDIO ORDINARIO
11900116	REG. E IDENT.DE POBLACIÓN 2024	REGISTRO E IDENTIFICACIÓN DE POBLACIÓN - FORTALECIMIENTO DEL REGISTRO 2024
11900117	1 AL MILLAR-REG CIVIL 2024	1 AL MILLAR REGISTRO CIVIL 2024
11900118	REFUGIOS 2024	APOYO PARA REFUGIOS ESPECIALIZADOS PARA MUJERES VÍCTIMAS DE VIOLENCIA DE GÉNERO, SUS HIJAS E HIJOS 2024
11900119	ARMONIZACION CONTABLE 2024	ARMONIZACION CONTABLE 2024
11900120	ARMONIZACION CONTABLE AS 2024	ARMONIZACION CONTABLE AUDITORIA SUPERIOR DEL ESTADO 2024
11900121	REFUGIOS MPIO CHIHUAHUA 2024	REFUGIOS MPIO CHIHUAHUA 2024
11900122	PROABIM II 2024 CHIHUAHUA	PROABIM II 2024 CHIHUAHUA
12700007	UT TARAHUMARA 2024 SUB.ORD	UNIVERSIDAD TÉCNOLÓGICA DE LA TARAHUMARA 2024 SUBSIDIO ORDINARIO
13200008	UT PARRAL 2024 SUB.ORDINARIO	UNIVERSIDAD TECNOLÓGICA DE PARRAL 2024 SUBSIDIO ORDINARIO
13700058	COLECH 2024 SUB. ORD.	EL COLEGIO DE CHIHUAHUA 2024 SUBSIDIO ORDINARIO
13700059	UT CIUDAD JUAREZ 2024 SUB.ORD	UNIVERSIDAD TECNOLÓGICA DE CIUDAD JUAREZ 2024 SUBSIDIO ORDINARIO
13700060	UT PASO DEL NORTE 2024 SUB.ORD	UNIVERSIDAD TECNOLÓGICA PASO DEL NORTE 2024 SUBSIDIO ORDINARIO
13700061	UACJ 2024 SUB.ORDINARIO	UNIVERSIDAD AUTÓNOMA DE CIUDAD JUÁREZ 2024 SUBSIDIO ORDINARIO
14800008	UT BABICORA 2024 SUB.ORDINARIO	UNIVERSIDAD TECNOLÓGICA DE LA BABICORA 2024 SUBSIDIO ORDINARIO
15000005	ITSNGC 2024 SUB.ORDINARIO	INSTITUTO TECNOLÓGICO SUPERIOR DE NUEVO CASAS GRANDES 2024 SUBSIDIO ORDINARIO
16200003	PROABIM II 2024 SAUCILLO	PROABIM II 2024 SAUCILLO
16800378	COBACH 2024 SUB.ORDINARIO	COLEGIO DE BACHILLERES 2024 SUBSIDIO ORDINARIO
16800379	FAETA CONALEP 2024	FONDO DE APORTACIONES PARA LA EDUCACIÓN TECNOLÓGICA Y DE ADULTOS 2024 (CONALEP)
16800380	CECYTECH 2024 SUB.ORDINARIO	COLEGIO DE ESTUDIOS CIENTÍFICOS Y TECNOLÓGICOS DEL EDO.DE CHIH. 2024 SUBSIDIO ORDINARIO
16800381	ATNAPERSCONDISCA P 2024	ATENCIÓN A PERSONAS CON DISCAPACIDAD 2024
16800382	FAM ASISTENCIA SOCIAL 2024	FAM ASISTENCIA SOCIAL (FAM-AS 2024)
16800383	FAETA INEA 2024	FONDO DE APORTACIONES PARA LA EDUCACIÓN TECNOLÓGICA Y DE ADULTOS 2024 (INEA)
16800384	INADET 2024 SUB.ORD.	INSTITUTO DE APOYO AL DESARROLLO TECNOLÓGICO DEL EDO. DE CHIHUAHUA 2024 SUBSIDIO ORDINARIO
16800385	ICATECH 2024 SUB.ORD.	INSTITUTO DE CAPACITACIÓN PARA EL TRABAJO DEL EDO.DE CHIH.2024 SUBSIDIO ORDINARIO
16800386	FAFEF 2024	FONDO DE APORTACIONES PARA EL FORTALECIMIENTO DE LAS ENTIDADES FEDERATIVAS 2024
16800387	PRODEP (TIPO BASICO) 2024	PROGRAMA PARA EL DESARROLLO PROFESIONAL DOCENTE-PRODEP (TIPO BASICO)2024
16800388	PNI NACIONAL DE INGLÉS 2024	NACIONAL DE INGLÉS 2024
16800389	SERV DE EDUC. ESPECIAL 2024	FORTALECIMIENTO DE LOS SERVICIOS DE EDUCACIÓN ESPECIAL 2024
16800390	NORMAL DEL EDO. DE CHIH. 2024	NORMAL DEL EDO. DE CHIH. 2024
16800391	PROFEN JOSE E. MEDRANO 2024	PROFEN JOSE E.MEDRANO 2024
16800392	PROGEN 1 2024	PROGEN 1 2024
16800393	PROGEN 2 2024	PROGEN 2 2024
16800394	EXPANS.EDUCACIÓN INICIAL 2024	EXPANSIÓN DE LA EDUCACIÓN INICIAL 2024
16800395	PROFEN 2024	PROFEN 2024
16800396	ICHEA EDUC.ADULTOS R11	ATENCION A LA DEMANDA DE EDUCACIÓN PARA ADULTOS RAMO11 2024
16800397	TELEBACHILLERATO COMUNIT 2024	APOYO FINANCIERO PARA LA OPERACIÓN DEL TELEBACHILLERATO COMUNITARIO 2024
16800398	UACH 2024 SUB.ORDINARIO	UNIVERSIDAD AUTÓNOMA DE CHIHUAHUA 2024 SUBSIDIO ORDINARIO
16800399	GASTO CORRIENTE 2024 FONE-TELE	OTROS GASTO CORRIENTE 2024 FONE TELESECUNDARIA
16800400	SERV.PERSONALES 2024 FONE-UPN	FONDO DE APORTACIONES PARA LA NÓMINA EDUCATIVA Y GASTO OPERATIVO 2024 SERV.PERSONALES(UPN)
16800401	GASTO OPERACION 2024 FONE-UPN	FONDO DE APORTACIONES PARA LA NÓMINA EDUCATIVA Y GASTO OPERATIVO 2024-GTO.DE OPERACION(UPN)

CATÁLOGO PROYECTOS GASTO CORRIENTE 2024

PROYECTO	NOMBRE	DESCRIPCIÓN
16800402	SERV.PERS.2024 FONE-SEECH	FONDO DE APORTACIONES PARA LA NÓMINA EDUCATIVA Y GASTO OPERATIVO 2024 SERV.PERSONALES(SEECH)
16800403	GTO DE OPER 2024 FONE-SEECH	FONDO DE APORTACIONES PARA LA NÓMINA EDUCATIVA Y GASTO OPERATIVO 2024 GTO.OPERACION(SEECH)
16800404	APOYO AL EMPLEO 2024	APOYO AL EMPLEO 2024
16800405	PACMYC 2024	APOYO A LAS CULTURAS MUNICIPALES Y COMUNITARIAS 2024(PACMYC)
16800406	AIEC 2024	APOYO A INSTITUCIONES ESTATALES DE CULTURA 2024 (AIEC)
16800407	INFANTIL ALAS Y RAICES 2024	FORTALECIMIENTO AL PROG.ESTATAL DE DESARROLLO CULTURAL INFANTIL ALAS Y RAICES 2024
16800408	NACIONAL SALAS DE LECTURA 2024	NACIONAL SALAS DE LECTURA 2024
16800409	PECDA 2024	ESTIMULO A LA CREACIÓN Y DESARROLLO ARTISTICO 2024(PECDA)
16800410	PAIMEF 2024	APOYO A LAS INSTANCIAS DE MUJERES EN LAS ENTIDADES FEDERATIVAS 2024 (PAIMEF)
16800411	AVGM-ICHIMU 2024	ACCIONES DE COADYUVANCIA PARA LAS DECLARATORIAS DE ALERTA DE VIOLENCIA DE GÉNERO CONTRA LAS MUJERES EN ESTADOS Y MUNICIPIOS
16800412	PROABIM 2024	ADELANTO, BIENESTAR E IGUALDAD DE LAS MUJERES(PROABIM)2024
16800413	FOBAM 2024	FONDO PARA EL BIENESTAR Y EL AVANCE DE LAS MUJERES(FOBAM) 2024
16800414	FASP-GASTO CORRIENTE 2024	FONDO DE APORTACIONES PARA LA SEGURIDAD PUBLICA DE LOS ESTADOS Y DEL DISTRITO FEDERAL (FASP) 2024
16800415	NORMAS MEDIO AMBIENTE 2024	NORMAS MEDIO AMBIENTE 2024
16800416	FONDO DE VIDA SILVESTRE 2024	FONDO DE VIDA SILVESTRE 2024
16800417	MODERNIZACION CATASTRAL 2024	MODERNIZACION CATASTRAL 2024
16800418	FORTALECIMIENTO ATEN MED. 2024	FORTALECIMIENTO A LA ATENCIÓN MEDICA 2024
16800419	AFASPE 2024	FORTALECIMIENTO DE ACCIONES DE SALUD PÚBLICA EN LAS ENTIDADES FEDERATIVAS 2024(AFASPE)
16800420	ADICCIONES 2024	PREVENCIÓN Y REHABILITACIÓN DE ADICCIONES 2024
16800421	SANIDAD E INOCUIDAD 2024	SANIDAD E INOCUIDAD AGROALIMENTARIA 2024
16800422	FASSA 2024	FONDO DE APORTACIONES PARA LOS SERVICIOS DE SALUD (FASSA) 2024
16800423	FAISM 2024	FONDO DE APORTACIONES PARA LA INFRAESTRUCTURA SOCIAL MUNICIPAL Y DE LAS DEMARCACIONES TERRITORIALES DEL DISTRITO FEDERAL (FAISM) 2024
16800424	FORTAMUN 2024	FONDO DE APORTACIONES PARA EL FORTALECIMIENTO DE LOS MUNICIPIOS Y DEMARCACIONES TERRITORIALES DEL DISTRITO FEDERAL 2024
16800425	ALERTA DE VIOLENCIA 2024	ALERTA DE VIOLENCIA DE GENERO CONTRA LAS MUJERES EN ESTADOS Y MUNICIPIOS 2024
16800426	REGUL Y NORMA SANITARIA 2024	REGULACION Y NORMATIVIDAD EN MATERIA SANITARIA 2024
16800427	BUSQUEDA DE PERSONAS 2024	SUBSIDIO PARA LAS ACCIONES DE BUSQUEDA Y LOCALIZACION DE PERSONAS DESAPARECIDAS O NO LOCALIZADAS EN CHIHUAHUA 2024
16800428	GTO OP.CARRETERAS NO FIDE 2024	GASTOS DE OPERACION DE CARRETERAS NO FIDEICOMITIDAS 2024
16800429	GTO DE OP. DE CARRETERAS 2024	GASTOS DE OPERACION DE CARRETERAS FIDEICOMITIDAS 2024
16800430	FIDEFOSE (BRIGADAS) 2024	FONDO PARA EL DESARROLLO SUSTENTABLE EN EL EDO.DE CHIHUAHUA (BRIGADAS) 2024
16800431	SERVICIOS AMBIENTALES 2024	SERVICIOS AMBIENTALES 2024
16800432	MANTENIMIENTO CEFEC GTO 2024	MANTENIMIENTO CEFEC(GASTO) 2024
16800433	U013 ATN A SALUD Y MEDICA GRAT	U013 ATENCION A LA SALUD Y MEDICAMENTOS GRATUITOS PARA LA POBLACION SIN SEGURIDAD SOCIAL LABORAL
16800434	FOFISP 2024	FONDO PARA EL FORTALECIMIENTO DE LAS INSTITUCIONES DE SEGURIDAD PÚBLICA
16800435	CEJUM 2024	CENTRO DE JUSTICIA DE MUJERES 2024
16800437	APOYO AL PERSONAL MILITAR 2024	APOYO A PERSONAL MILITAR LESIONADO Y QUE RESULTA FALLECIDO EN OPERACIONES MILITARES 2024
16800439	REG. PÚBLICO DE LA PROPIEDAD 2024	MODERNIZACIÓN DE LOS REGISTROS PUBLICOS DE LA PROPIEDAD 2024

CATÁLOGO PROYECTOS DE INVERSIÓN 2024

PROYECTO	DESCRIPCIÓN
21702018	PAVIMENTACIÓN CON CONCRETO HIDRÁULICO EN CALLE JOSÉ DE SAN MARTÍN ENTRE CALLE 5 DE FEBRERO Y CALLE 1ro. DE MAYO, EN EL FRACC. PROGRESO DE CD. CUAUHTÉMOC, CHIHUAHUA.
21702019	PAVIMENTACIÓN CON CONCRETO HIDRÁULICO EN VIALIDAD SANTA MARÍA - ALCADES EN CD. CUAUHTÉMOC, CHIHUAHUA.
21702019	PAVIMENTACIÓN CON CONCRETO HIDRÁULICO EN VIALIDAD SANTA MARÍA - ALCADES EN CD. CUAUHTÉMOC, CHIHUAHUA.
21702019	PAVIMENTACIÓN CON CONCRETO HIDRÁULICO EN VIALIDAD SANTA MARÍA - ALCADES EN CD. CUAUHTÉMOC, CHIHUAHUA.
21702019	PAVIMENTACIÓN CON CONCRETO HIDRÁULICO EN VIALIDAD SANTA MARÍA - ALCADES EN CD. CUAUHTÉMOC, CHIHUAHUA.
21702020	PAVIMENTACIÓN CON CONCRETO HIDRÁULICO EN CALLE RICARDO ADOLFO MORENO CORTÉZ ENTRE CALLE FCO. I. MADERO Y CALLE 20 DE NOVIEMBRE EN LA COLONIA LÁZARO CÁRDENAS DE CD. CUAUHTÉMOC, CHIHUAHUA.
21702020	PAVIMENTACIÓN CON CONCRETO HIDRÁULICO EN CALLE RICARDO ADOLFO MORENO CORTÉZ ENTRE CALLE FCO. I. MADERO Y CALLE 20 DE NOVIEMBRE EN LA COLONIA LÁZARO CÁRDENAS DE CD. CUAUHTÉMOC, CHIHUAHUA.
21702020	PAVIMENTACIÓN CON CONCRETO HIDRÁULICO EN CALLE RICARDO ADOLFO MORENO CORTÉZ ENTRE CALLE FCO. I. MADERO Y CALLE 20 DE NOVIEMBRE EN LA COLONIA LÁZARO CÁRDENAS DE CD. CUAUHTÉMOC, CHIHUAHUA.
21702020	PAVIMENTACIÓN CON CONCRETO HIDRÁULICO EN CALLE RICARDO ADOLFO MORENO CORTÉZ ENTRE CALLE FCO. I. MADERO Y CALLE 20 DE NOVIEMBRE EN LA COLONIA LÁZARO CÁRDENAS DE CD. CUAUHTÉMOC, CHIHUAHUA.
21702020	PAVIMENTACIÓN CON CONCRETO HIDRÁULICO EN CALLE RICARDO ADOLFO MORENO CORTÉZ ENTRE CALLE FCO. I. MADERO Y CALLE 20 DE NOVIEMBRE EN LA COLONIA LÁZARO CÁRDENAS DE CD. CUAUHTÉMOC, CHIHUAHUA.
21702020	PAVIMENTACIÓN CON CONCRETO HIDRÁULICO EN CALLE RICARDO ADOLFO MORENO CORTÉZ ENTRE CALLE FCO. I. MADERO Y CALLE 20 DE NOVIEMBRE EN LA COLONIA LÁZARO CÁRDENAS DE CD. CUAUHTÉMOC, CHIHUAHUA.
21702020	PAVIMENTACIÓN CON CONCRETO HIDRÁULICO EN CALLE RICARDO ADOLFO MORENO CORTÉZ ENTRE CALLE FCO. I. MADERO Y CALLE 20 DE NOVIEMBRE EN LA COLONIA LÁZARO CÁRDENAS DE CD. CUAUHTÉMOC, CHIHUAHUA.
21702020	PAVIMENTACIÓN CON CONCRETO HIDRÁULICO EN CALLE RICARDO ADOLFO MORENO CORTÉZ ENTRE CALLE FCO. I. MADERO Y CALLE 20 DE NOVIEMBRE EN LA COLONIA LÁZARO CÁRDENAS DE CD. CUAUHTÉMOC, CHIHUAHUA.
21702021	PAVIMENTACIÓN CON CONCRETO HIDRÁULICO EN CALLE 5 DE FEBRERO ENTRE CALLE NICOLÁS BRAVO Y CALLE MARIANO JIMÉNEZ EN EL FRACC. PROGRESO DE CD. CUAUHTÉMOC, CHIHUAHUA.
21702021	PAVIMENTACIÓN CON CONCRETO HIDRÁULICO EN CALLE 5 DE FEBRERO ENTRE CALLE NICOLÁS BRAVO Y CALLE MARIANO JIMÉNEZ EN EL FRACC. PROGRESO DE CD. CUAUHTÉMOC, CHIHUAHUA.
21702021	PAVIMENTACIÓN CON CONCRETO HIDRÁULICO EN CALLE 5 DE FEBRERO ENTRE CALLE NICOLÁS BRAVO Y CALLE MARIANO JIMÉNEZ EN EL FRACC. PROGRESO DE CD. CUAUHTÉMOC, CHIHUAHUA.
21702021	PAVIMENTACIÓN CON CONCRETO HIDRÁULICO EN CALLE 5 DE FEBRERO ENTRE CALLE NICOLÁS BRAVO Y CALLE MARIANO JIMÉNEZ EN EL FRACC. PROGRESO DE CD. CUAUHTÉMOC, CHIHUAHUA.
21702021	PAVIMENTACIÓN CON CONCRETO HIDRÁULICO EN CALLE 5 DE FEBRERO ENTRE CALLE NICOLÁS BRAVO Y CALLE MARIANO JIMÉNEZ EN EL FRACC. PROGRESO DE CD. CUAUHTÉMOC, CHIHUAHUA.
21702021	PAVIMENTACIÓN CON CONCRETO HIDRÁULICO EN CALLE 5 DE FEBRERO ENTRE CALLE NICOLÁS BRAVO Y CALLE MARIANO JIMÉNEZ EN EL FRACC. PROGRESO DE CD. CUAUHTÉMOC, CHIHUAHUA.
21702021	PAVIMENTACIÓN CON CONCRETO HIDRÁULICO EN CALLE 5 DE FEBRERO ENTRE CALLE NICOLÁS BRAVO Y CALLE MARIANO JIMÉNEZ EN EL FRACC. PROGRESO DE CD. CUAUHTÉMOC, CHIHUAHUA.
21702021	PAVIMENTACIÓN CON CONCRETO HIDRÁULICO EN CALLE 5 DE FEBRERO ENTRE CALLE NICOLÁS BRAVO Y CALLE MARIANO JIMÉNEZ EN EL FRACC. PROGRESO DE CD. CUAUHTÉMOC, CHIHUAHUA.
21702026	PAVIMENTACIÓN CON CONCRETO HIDRÁULICO DE LA CALLE DOLORES D DE CUILTY (6TA) ENTRE CALLE TABASCO Y CALLE NUEVO LEÓN EN COL. REPÚBLICA, CD. CUAUHTÉMOC, CHIH.
21702026	PAVIMENTACIÓN CON CONCRETO HIDRÁULICO DE LA CALLE DOLORES D DE CUILTY (6TA) ENTRE CALLE TABASCO Y CALLE NUEVO LEÓN EN COL. REPÚBLICA, CD. CUAUHTÉMOC, CHIH.
21702026	PAVIMENTACIÓN CON CONCRETO HIDRÁULICO DE LA CALLE DOLORES D DE CUILTY (6TA) ENTRE CALLE TABASCO Y CALLE NUEVO LEÓN EN COL. REPÚBLICA, CD. CUAUHTÉMOC, CHIH.
21702027	PAVIMENTACIÓN CON CONCRETO HIDRÁULICO DE LA CALLE DOLORES D DE CUILTY (6TA) ENTRE CALLE EDO. DE GUERRERO Y CALLE QUINTANA ROO EN COL. REPÚBLICA, CD. CUAUHTÉMOC, CHIH.
21702027	PAVIMENTACIÓN CON CONCRETO HIDRÁULICO DE LA CALLE DOLORES D DE CUILTY (6TA) ENTRE CALLE EDO. DE GUERRERO Y CALLE QUINTANA ROO EN COL. REPÚBLICA, CD. CUAUHTÉMOC, CHIH.
21702027	PAVIMENTACIÓN CON CONCRETO HIDRÁULICO DE LA CALLE DOLORES D DE CUILTY (6TA) ENTRE CALLE EDO. DE GUERRERO Y CALLE QUINTANA ROO EN COL. REPÚBLICA, CD. CUAUHTÉMOC, CHIH.
21702028	PAVIMENTACIÓN CON CONCRETO HIDRÁULICO DE LA VIALIDAD BELISARIO CHÁVEZ (1 ETAPA) ENTRE VIALIDAD VENEZUELA Y PERIFÉRICO GÓMEZ MORIN, COL. EX AGRÍCOLA SAN ANTONIO, CD. CUAUHTÉMOC, CHIH.
21702028	PAVIMENTACIÓN CON CONCRETO HIDRÁULICO DE LA VIALIDAD BELISARIO CHÁVEZ (1 ETAPA) ENTRE VIALIDAD VENEZUELA Y PERIFÉRICO GÓMEZ MORIN, COL. EX AGRÍCOLA SAN ANTONIO, CD. CUAUHTÉMOC, CHIH.
21702035	CONSTRUCCIÓN DEL CENTRO DE ASISTENCIA SOCIAL PARA NIÑAS, NIÑOS Y ADOLESCENTES TUTELADOS POR EL ESTADO CON NECESIDADES DE ATENCIÓN EN SALUD MENTAL DEL MUNICIPIO DE CUAUHTÉMOC, CHIH.
21702058	ANÁLISIS COSTO BENEFICIO DE LOS TRABAJOS DE REHABILITACIÓN DE LA CARRETERA CUAUHTÉMOC - ÁLVARO OBREGÓN DEL KM 0+000 AL KM 40+000, EN TRAMOS PARCIALES.
21702059	ANÁLISIS COSTO BENEFICIO DE LOS TRABAJOS DE REHABILITACIÓN DE LA CARRETERA ÁLVARO OBREGÓN - SOTO MAYNEZ DEL KM 40+000 AL KM 113+400, EN TRAMOS PARCIALES.
21702059	ANÁLISIS COSTO BENEFICIO DE LOS TRABAJOS DE REHABILITACIÓN DE LA CARRETERA ÁLVARO OBREGÓN - SOTO MAYNEZ DEL KM 40+000 AL KM 113+400, EN TRAMOS PARCIALES.
21702060	ANÁLISIS COSTO BENEFICIO DE LOS TRABAJOS DE REHABILITACIÓN DE LA CARRETERA LA QUEMADA - LÁZARO CÁRDENAS DEL KM 0+000 AL KM 47+500, EN TRAMOS PARCIALES.
21702061	ANÁLISIS COSTO BENEFICIO DE LOS TRABAJOS DE REHABILITACIÓN DE LA CARRETERA ÁLVARO OBREGÓN - OJO DE LA YEGUA DEL KM 0+000 AL KM 49+600, EN TRAMOS PARCIALES.
21910585	REHABILITACIÓN DE CENTRO COMUNITARIO MADERA 65, CHIHUAHUA, CHIH.
21910585	REHABILITACIÓN DE CENTRO COMUNITARIO MADERA 65, CHIHUAHUA, CHIH.
21910585	REHABILITACIÓN DE CENTRO COMUNITARIO MADERA 65, CHIHUAHUA, CHIH.
21910585	REHABILITACIÓN DE CENTRO COMUNITARIO MADERA 65, CHIHUAHUA, CHIH.
21910597	REMODELACIÓN DE LAS OFICINAS DE LA SECRETARÍA PARTICULAR Y COMUNICACIÓN SOCIAL, EN EL PALACIO DE GOBIERNO DEL ESTADO DE CHIHUAHUA
21910597	REMODELACIÓN DE LAS OFICINAS DE LA SECRETARÍA PARTICULAR Y COMUNICACIÓN SOCIAL, EN EL PALACIO DE GOBIERNO DEL ESTADO DE CHIHUAHUA
21910597	REMODELACIÓN DE LAS OFICINAS DE LA SECRETARÍA PARTICULAR Y COMUNICACIÓN SOCIAL, EN EL PALACIO DE GOBIERNO DEL ESTADO DE CHIHUAHUA
21910597	REMODELACIÓN DE LAS OFICINAS DE LA SECRETARÍA PARTICULAR Y COMUNICACIÓN SOCIAL, EN EL PALACIO DE GOBIERNO DEL ESTADO DE CHIHUAHUA
21910597	REMODELACIÓN DE LAS OFICINAS DE LA SECRETARÍA PARTICULAR Y COMUNICACIÓN SOCIAL, EN EL PALACIO DE GOBIERNO DEL ESTADO DE CHIHUAHUA
21910597	REMODELACIÓN DE LAS OFICINAS DE LA SECRETARÍA PARTICULAR Y COMUNICACIÓN SOCIAL, EN EL PALACIO DE GOBIERNO DEL ESTADO DE CHIHUAHUA
21910638	TRABAJOS DE CONSERVACIÓN DE LA RED DE CARRETERAS DE CUOTA (ADQUISICIÓN DE AUTOMÓVILES Y CAMIONES CAP. 54101) CON CARGO AL PROGRAMA MANTENIMIENTO MENOR DE CARRETERAS ESTATALES Y FEDERALES DE CUOTA DEL FIDEICOMISO 80672
21910638	TRABAJOS DE CONSERVACIÓN DE LA RED DE CARRETERAS DE CUOTA (ADQUISICIÓN DE AUTOMÓVILES Y CAMIONES CAP. 54101) CON CARGO AL PROGRAMA MANTENIMIENTO MENOR DE CARRETERAS ESTATALES Y FEDERALES DE CUOTA DEL FIDEICOMISO 80672
21910640	TRABAJOS DE CONSERVACIÓN DE LA RED DE CARRETERAS DE CUOTA (ADQUISICIÓN DE EQUIPO DE CÓMPUTO Y DE TECNOLOGÍAS DE LA INFORMACIÓN CAP. 51501) CON CARGO AL MANTENIMIENTO MENOR DE CARRETERAS ESTATALES Y FEDERALES DE CUOTA DEL FIDEICOMISO 80672
21910640	TRABAJOS DE CONSERVACIÓN DE LA RED DE CARRETERAS DE CUOTA (ADQUISICIÓN DE EQUIPO DE CÓMPUTO Y DE TECNOLOGÍAS DE LA INFORMACIÓN CAP. 51501) CON CARGO AL MANTENIMIENTO MENOR DE CARRETERAS ESTATALES Y FEDERALES DE CUOTA DEL FIDEICOMISO 80672
21910642	TRABAJOS DE CONSERVACIÓN DE LA RED DE CARRETERAS DE CUOTA (ADQUISICIÓN DE EQUIPO DE COMUNICACIÓN Y TELECOMUNICACIÓN CAP. 56501) CON CARGO AL MANTENIMIENTO MENOR DE CARRETERAS ESTATALES Y FEDERALES DE CUOTA DEL FIDEICOMISO 80672
21910642	TRABAJOS DE CONSERVACIÓN DE LA RED DE CARRETERAS DE CUOTA (ADQUISICIÓN DE EQUIPO DE COMUNICACIÓN Y TELECOMUNICACIÓN CAP. 56501) CON CARGO AL MANTENIMIENTO MENOR DE CARRETERAS ESTATALES Y FEDERALES DE CUOTA DEL FIDEICOMISO 80672
21910643	TRABAJOS DE CONSERVACIÓN DE LA RED DE CARRETERAS DE CUOTA (ADQUISICIÓN DE EQUIPOS DE GENERACIÓN ELÉCTRICA, APARATOS Y ACCESORIOS ELÉCTRICOS CAP. 56601) CON CARGO AL MANTENIMIENTO MENOR DE CARRETERAS ESTATALES Y FEDERALES DEL FIDEI. 80672
21910643	TRABAJOS DE CONSERVACIÓN DE LA RED DE CARRETERAS DE CUOTA (ADQUISICIÓN DE EQUIPOS DE GENERACIÓN ELÉCTRICA, APARATOS Y ACCESORIOS ELÉCTRICOS CAP. 56601) CON CARGO AL MANTENIMIENTO MENOR DE CARRETERAS ESTATALES Y FEDERALES DEL FIDEI. 80672
21910643	TRABAJOS DE CONSERVACIÓN DE LA RED DE CARRETERAS DE CUOTA (ADQUISICIÓN DE EQUIPOS DE GENERACIÓN ELÉCTRICA, APARATOS Y ACCESORIOS ELÉCTRICOS CAP. 56601) CON CARGO AL MANTENIMIENTO MENOR DE CARRETERAS ESTATALES Y FEDERALES DEL FIDEI. 80672

CATÁLOGO PROYECTOS DE INVERSIÓN 2024

PROYECTO	DESCRIPCIÓN
21910643	TRABAJOS DE CONSERVACIÓN DE LA RED DE CARRETERAS DE CUOTA (ADQUISICIÓN DE EQUIPOS DE GENERACIÓN ELÉCTRICA, APARATOS Y ACCESORIOS ELÉCTRICOS CAP. 56601) CON CARGO AL MANTENIMIENTO MENOR DE CARRETERAS ESTATALES Y FEDERALES DEL FIDEI. 80672
21910644	TRABAJOS DE CONSERVACIÓN DE LA RED DE CARRETERAS DE CUOTA (ADQUISICIÓN DE LICENCIAS INFORMÁTICAS E INTELECTUALES CAP. 59701) CON CARGO AL MANTENIMIENTO MENOR DE CARRETERAS ESTATALES Y FEDERALES DE CUOTA DEL FIDEICOMISO 80672
21910644	TRABAJOS DE CONSERVACIÓN DE LA RED DE CARRETERAS DE CUOTA (ADQUISICIÓN DE LICENCIAS INFORMÁTICAS E INTELECTUALES CAP. 59701) CON CARGO AL MANTENIMIENTO MENOR DE CARRETERAS ESTATALES Y FEDERALES DE CUOTA DEL FIDEICOMISO 80672
21910645	TRABAJOS DE CONSERVACIÓN DE LA RED DE CARRETERAS DE CUOTA (ADQUISICIÓN DE MAQUINARIA Y EQUIPO AGROPECUARIO CAP. 56101) CON CARGO AL MANTENIMIENTO MENOR DE CARRETERAS ESTATALES Y FEDERALES DE CUOTA DEL FIDEICOMISO 80672
21910645	TRABAJOS DE CONSERVACIÓN DE LA RED DE CARRETERAS DE CUOTA (ADQUISICIÓN DE MAQUINARIA Y EQUIPO AGROPECUARIO CAP. 56101) CON CARGO AL MANTENIMIENTO MENOR DE CARRETERAS ESTATALES Y FEDERALES DE CUOTA DEL FIDEICOMISO 80672
21910663	TRABAJOS DE CONSERVACIÓN DE LA RED DE CARRETERAS DE CUOTA (ADQUISICIÓN DE MAQUINARIA Y EQUIPO INDUSTRIAL CAP. 56201) CON CARGO AL MANTENIMIENTO MENOR DE CARRETERAS ESTATALES Y FEDERALES DE CUOTA DEL FIDEICOMISO 80672
21910663	TRABAJOS DE CONSERVACIÓN DE LA RED DE CARRETERAS DE CUOTA (ADQUISICIÓN DE MAQUINARIA Y EQUIPO INDUSTRIAL CAP. 56201) CON CARGO AL MANTENIMIENTO MENOR DE CARRETERAS ESTATALES Y FEDERALES DE CUOTA DEL FIDEICOMISO 80672
21910664	TRABAJOS DE CONSERVACIÓN DE LA RED DE CARRETERAS DE CUOTA (ADQUISICIÓN DE MAQUINARIA Y EQUIPO DE CONSTRUCCIÓN CAP. 56301) CON CARGO AL MANTENIMIENTO MENOR DE CARRETERAS ESTATALES Y FEDERALES DE CUOTA DEL FIDEICOMISO 80672
21910664	TRABAJOS DE CONSERVACIÓN DE LA RED DE CARRETERAS DE CUOTA (ADQUISICIÓN DE MAQUINARIA Y EQUIPO DE CONSTRUCCIÓN CAP. 56301) CON CARGO AL MANTENIMIENTO MENOR DE CARRETERAS ESTATALES Y FEDERALES DE CUOTA DEL FIDEICOMISO 80672
21910665	TRABAJOS DE CONSERVACIÓN DE LA RED DE CARRETERAS (ADQUISICIÓN DE EQUIPOS DE GENERACIÓN ELÉCTRICA, APARATOS Y ACCESORIOS ELÉCTRICOS CAP. 56601) CON CARGO AL MANTENIMIENTO MENOR CARRETERAS ESTATALES Y FEDERALES DE CUOTA DEL FIDEICOMISO 80672
21910665	TRABAJOS DE CONSERVACIÓN DE LA RED DE CARRETERAS (ADQUISICIÓN DE EQUIPOS DE GENERACIÓN ELÉCTRICA, APARATOS Y ACCESORIOS ELÉCTRICOS CAP. 56601) CON CARGO AL MANTENIMIENTO MENOR CARRETERAS ESTATALES Y FEDERALES DE CUOTA DEL FIDEICOMISO 80672
21910666	TRABAJOS DE CONSERVACIÓN DE LA RED DE CARRETERAS DE CUOTA (ADQUISICIÓN DE HERRAMIENTAS Y MAQUINAS-HERRAMIENTA CAP. 56701) CON CARGO AL MANTENIMIENTO MENOR DE CARRETERAS ESTATALES Y FEDERALES DE CUOTA DEL FIDEICOMISO 80672
21910666	TRABAJOS DE CONSERVACIÓN DE LA RED DE CARRETERAS DE CUOTA (ADQUISICIÓN DE HERRAMIENTAS Y MAQUINAS-HERRAMIENTA CAP. 56701) CON CARGO AL MANTENIMIENTO MENOR DE CARRETERAS ESTATALES Y FEDERALES DE CUOTA DEL FIDEICOMISO 80672
21910666	TRABAJOS DE CONSERVACIÓN DE LA RED DE CARRETERAS DE CUOTA (ADQUISICIÓN DE HERRAMIENTAS Y MAQUINAS-HERRAMIENTA CAP. 56701) CON CARGO AL MANTENIMIENTO MENOR DE CARRETERAS ESTATALES Y FEDERALES DE CUOTA DEL FIDEICOMISO 80672
21910666	TRABAJOS DE CONSERVACIÓN DE LA RED DE CARRETERAS DE CUOTA (ADQUISICIÓN DE HERRAMIENTAS Y MAQUINAS-HERRAMIENTA CAP. 56701) CON CARGO AL MANTENIMIENTO MENOR DE CARRETERAS ESTATALES Y FEDERALES DE CUOTA DEL FIDEICOMISO 80672
21910667	TRABAJOS DE CONSERVACIÓN DE LA RED DE CARRETERAS DE CUOTA (ADQUISICIÓN DE OTROS EQUIPOS CAP. 56901) CON CARGO AL MANTENIMIENTO MENOR DE CARRETERAS ESTATALES Y FEDERALES DE CUOTA DEL FIDEICOMISO 80672
21910667	TRABAJOS DE CONSERVACIÓN DE LA RED DE CARRETERAS DE CUOTA (ADQUISICIÓN DE OTROS EQUIPOS CAP. 56901) CON CARGO AL MANTENIMIENTO MENOR DE CARRETERAS ESTATALES Y FEDERALES DE CUOTA DEL FIDEICOMISO 80672
21910668	TRABAJOS DE CONSERVACIÓN DE LA RED DE CARRETERAS DE CUOTA (ADQUISICIÓN DE OTROS MOBILIARIOS Y EQUIPOS DE ADMINISTRACIÓN CAP. 51901) CON CARGO AL MANTENIMIENTO MENOR DE CARRETERAS ESTATALES Y FEDERALES DE CUOTA DEL FIDEICOMISO 80672
21910668	TRABAJOS DE CONSERVACIÓN DE LA RED DE CARRETERAS DE CUOTA (ADQUISICIÓN DE OTROS MOBILIARIOS Y EQUIPOS DE ADMINISTRACIÓN CAP. 51901) CON CARGO AL MANTENIMIENTO MENOR DE CARRETERAS ESTATALES Y FEDERALES DE CUOTA DEL FIDEICOMISO 80672
21910689	TRABAJOS DE CONSERVACIÓN DE LA RED DE CARRETERAS DE CUOTA (ADQUISICIÓN DE MAQUINARIA Y EQUIPO DE CONSTRUCCIÓN CAP. 5.6.3.0.1)
21910689	TRABAJOS DE CONSERVACIÓN DE LA RED DE CARRETERAS DE CUOTA (ADQUISICIÓN DE MAQUINARIA Y EQUIPO DE CONSTRUCCIÓN CAP. 5.6.3.0.1)
21910690	TRABAJOS DE CONSERVACIÓN DE LA RED DE CARRETERAS DE CUOTA (ADQUISICIÓN DE AUTOMÓVILES Y CAMIONES CAP. 5.4.1.0.1)
21910690	TRABAJOS DE CONSERVACIÓN DE LA RED DE CARRETERAS DE CUOTA (ADQUISICIÓN DE AUTOMÓVILES Y CAMIONES CAP. 5.4.1.0.1)
21910692	REHABILITACIÓN Y MANTENIMIENTO DE ESTACIONES Y TERMINALES NORTE Y SUR DEL BRT CHIHUAHUA
21910692	REHABILITACIÓN Y MANTENIMIENTO DE ESTACIONES Y TERMINALES NORTE Y SUR DEL BRT CHIHUAHUA
21910692	REHABILITACIÓN Y MANTENIMIENTO DE ESTACIONES Y TERMINALES NORTE Y SUR DEL BRT CHIHUAHUA
21910693	TRABAJOS DE CONSERVACIÓN DE LA RED DE CARRETERAS DE CUOTA (ADQUISICIÓN DE LICENCIAS INFORMÁTICAS E INTELECTUALES CAP. 5.9.7.0.1)
21910693	TRABAJOS DE CONSERVACIÓN DE LA RED DE CARRETERAS DE CUOTA (ADQUISICIÓN DE LICENCIAS INFORMÁTICAS E INTELECTUALES CAP. 5.9.7.0.1)
21910723	CONSERVACIÓN DE LA INFRAESTRUCTURA FÍSICA EN TEATRO DE LOS HÉROES DE LA CIUDAD DE CHIHUAHUA.
21910723	CONSERVACIÓN DE LA INFRAESTRUCTURA FÍSICA EN TEATRO DE LOS HÉROES DE LA CIUDAD DE CHIHUAHUA.
21910768	TRABAJOS DE CONSERVACIÓN DE LA RED DE CARRETERAS DE CUOTA (ADQUISICIÓN DE AUTOMÓVILES Y CAMIONES 54101).
21910768	TRABAJOS DE CONSERVACIÓN DE LA RED DE CARRETERAS DE CUOTA (ADQUISICIÓN DE AUTOMÓVILES Y CAMIONES 54101).
21910774	UNIVERSIDAD AUTÓNOMA DE CHIHUAHUA, 2a. ETAPA DE CONSTRUCCIÓN DEL EDIFICIO DE AULAS PARA LA DES AGROPECUARIA, UBICADO EN CAMPUS 2
21910776	TRABAJOS DE CONSERVACIÓN DE LA RED DE CARRETERAS DE CUOTA NO FIDEICOMITIDAS: (ADQUISICIÓN DE SISTEMAS DE AIRE ACONDICIONADO-CALEFACCIÓN Y DE REFRIGERACIÓN INDUSTRIAL Y COMERCIAL CAP. 56401), CON CARGO A CARRETERAS DE CUOTA NO FIDEICOMITIDAS
21910776	TRABAJOS DE CONSERVACIÓN DE LA RED DE CARRETERAS DE CUOTA NO FIDEICOMITIDAS: (ADQUISICIÓN DE SISTEMAS DE AIRE ACONDICIONADO-CALEFACCIÓN Y DE REFRIGERACIÓN INDUSTRIAL Y COMERCIAL CAP. 56401), CON CARGO A CARRETERAS DE CUOTA NO FIDEICOMITIDAS
21910777	MANTENIMIENTO DE OFICINAS DE LA FISCALIA ZONA CENTRO, CHIHUAHUA, CHIH.
21910777	MANTENIMIENTO DE OFICINAS DE LA FISCALIA ZONA CENTRO, CHIHUAHUA, CHIH.
21910777	MANTENIMIENTO DE OFICINAS DE LA FISCALIA ZONA CENTRO, CHIHUAHUA, CHIH.
21910778	CONSERVACIÓN DE LA RED DE CARRETERAS NO FIDEICOMITIDAS: E.C. KM. 334.7 (CHIHUAHUA-JUÁREZ) - E.C. KM. 22.3 (JUÁREZ-JANOS) (ADQUISICIÓN DE SISTEMAS DE AIRE ACONDICIONADO, CALEFACCIÓN Y DE REFRIGERACIÓN INDUSTRIAL Y COMERCIAL CAP. 5.6.4.01).
21910778	CONSERVACIÓN DE LA RED DE CARRETERAS NO FIDEICOMITIDAS: E.C. KM. 334.7 (CHIHUAHUA-JUÁREZ) - E.C. KM. 22.3 (JUÁREZ-JANOS) (ADQUISICIÓN DE SISTEMAS DE AIRE ACONDICIONADO, CALEFACCIÓN Y DE REFRIGERACIÓN INDUSTRIAL Y COMERCIAL CAP. 5.6.4.01).
21910790	TRABAJOS DE CONSERVACIÓN DE LA RED DE CARRETERAS DE CUOTA (ADQUISICIÓN DE CARROCEÍAS Y REMOLQUES CAP. 5.4.2.01), CON CARGO AL MANTENIMIENTO MENOR DE CARRETERAS ESTATALES Y FEDERALES DE CUOTA DEL FIDEICOMISO 80672
21910790	TRABAJOS DE CONSERVACIÓN DE LA RED DE CARRETERAS DE CUOTA (ADQUISICIÓN DE CARROCEÍAS Y REMOLQUES CAP. 5.4.2.01), CON CARGO AL MANTENIMIENTO MENOR DE CARRETERAS ESTATALES Y FEDERALES DE CUOTA DEL FIDEICOMISO 80672
21910791	SEGUNDA ETAPA DE LA CONSTRUCCIÓN Y REMODELACIÓN DEL CENTRO DE ARCHIVO Y PATRIMONIO HISTÓRICO DE CHIHUAHUA, CHIH.
21910791	SEGUNDA ETAPA DE LA CONSTRUCCIÓN Y REMODELACIÓN DEL CENTRO DE ARCHIVO Y PATRIMONIO HISTÓRICO DE CHIHUAHUA, CHIH.
21910793	TRABAJOS DE CONSERVACIÓN DE LA RED DE CARRETERAS DE CUOTA (ADQUISICIÓN DE MAQUINARIA Y EQUIPO DE CONSTRUCCIÓN CAP. 5.6.3.01) CON CARGO AL MANTENIMIENTO MENOR DE CARRETERAS ESTATALES Y FEDERALES DE CUOTA DEL FIDEICOMISO 80672
21910793	TRABAJOS DE CONSERVACIÓN DE LA RED DE CARRETERAS DE CUOTA (ADQUISICIÓN DE MAQUINARIA Y EQUIPO DE CONSTRUCCIÓN CAP. 5.6.3.01) CON CARGO AL MANTENIMIENTO MENOR DE CARRETERAS ESTATALES Y FEDERALES DE CUOTA DEL FIDEICOMISO 80672
21910794	TRABAJOS DE CONSERVACIÓN DE LA RED DE CARRETERAS DE CUOTA NO FIDEICOMITIDAS (ADQUISICIÓN DE CARROCEÍAS Y REMOLQUES CAP. 5.4.2.01) CON CARGO AL MANTENIMIENTO DE CARRETERAS DE CUOTA NO FIDEICOMITIDAS 2023
21910794	TRABAJOS DE CONSERVACIÓN DE LA RED DE CARRETERAS DE CUOTA NO FIDEICOMITIDAS (ADQUISICIÓN DE CARROCEÍAS Y REMOLQUES CAP. 5.4.2.01) CON CARGO AL MANTENIMIENTO DE CARRETERAS DE CUOTA NO FIDEICOMITIDAS 2023
21910800	TRABAJOS DE CONSERVACIÓN DE LA RED DE CARRETERAS DE CUOTA NO FIDEICOMITIDAS: E.C. KM 84.7 (CHIHUAHUA - OJINAGA) - KM 201.8 (CAMARGO - OJINAGA), (ADQUISICIÓN DE MAQUINARIA Y EQUIPO AGROPECUARIO CAP. 56101).
21910800	TRABAJOS DE CONSERVACIÓN DE LA RED DE CARRETERAS DE CUOTA NO FIDEICOMITIDAS: E.C. KM 84.7 (CHIHUAHUA - OJINAGA) - KM 201.8 (CAMARGO - OJINAGA), (ADQUISICIÓN DE MAQUINARIA Y EQUIPO AGROPECUARIO CAP. 56101).
21910801	TRABAJOS DE CONSERVACIÓN DE LA RED DE CARRETERAS DE CUOTA NO FIDEICOMITIDAS: E.C. KM 84.7 (CHIHUAHUA - OJINAGA) - KM 201.8 (CAMARGO - OJINAGA), (ADQUISICIÓN DE MAQUINARIA Y EQUIPO DE CONSTRUCCIÓN CAP. 56301)
21910801	TRABAJOS DE CONSERVACIÓN DE LA RED DE CARRETERAS DE CUOTA NO FIDEICOMITIDAS: E.C. KM 84.7 (CHIHUAHUA - OJINAGA) - KM 201.8 (CAMARGO - OJINAGA), (ADQUISICIÓN DE MAQUINARIA Y EQUIPO DE CONSTRUCCIÓN CAP. 56301)
21910819	2DA ETAPA DE LA ADECUACIÓN, REMODELACIÓN Y MODIFICACIÓN DEL ÁREA DE TRABAJO DE LA COORDINACIÓN ADMINISTRATIVA Y DE SERVICIOS, UBICADA EN EL PISO 3 DEL EDIFICIO HÉROES DE LA REFORMA

CATÁLOGO PROYECTOS DE INVERSIÓN 2024

PROYECTO	DESCRIPCIÓN
21910819	2DA ETAPA DE LA ADECUACIÓN, REMODELACIÓN Y MODIFICACIÓN DEL ÁREA DE TRABAJO DE LA COORDINACIÓN ADMINISTRATIVA Y DE SERVICIOS, UBICADA EN EL PISO 3 DEL EDIFICIO HÉROES DE LA REFORMA
21910819	2DA ETAPA DE LA ADECUACIÓN, REMODELACIÓN Y MODIFICACIÓN DEL ÁREA DE TRABAJO DE LA COORDINACIÓN ADMINISTRATIVA Y DE SERVICIOS, UBICADA EN EL PISO 3 DEL EDIFICIO HÉROES DE LA REFORMA
22101809	REHABILITACIÓN DE CARPETA ASFÁLTICA EN AV. SOLIDARIDAD ENTRE AV. FERNANDO BAEZA Y CALLE ABRAHAM LINCOLN, EN CD. DELICIAS, CHIHUAHUA.
22101809	REHABILITACIÓN DE CARPETA ASFÁLTICA EN AV. SOLIDARIDAD ENTRE AV. FERNANDO BAEZA Y CALLE ABRAHAM LINCOLN, EN CD. DELICIAS, CHIHUAHUA.
22101809	REHABILITACIÓN DE CARPETA ASFÁLTICA EN AV. SOLIDARIDAD ENTRE AV. FERNANDO BAEZA Y CALLE ABRAHAM LINCOLN, EN CD. DELICIAS, CHIHUAHUA.
22101809	REHABILITACIÓN DE CARPETA ASFÁLTICA EN AV. SOLIDARIDAD ENTRE AV. FERNANDO BAEZA Y CALLE ABRAHAM LINCOLN, EN CD. DELICIAS, CHIHUAHUA.
22101810	REHABILITACIÓN DE CARPETA ASFÁLTICA EN AV. 4 SUR ENTRE CALLE 6 SUR Y BLVD. GÓMEZ MORÍN, EN CD. DELICIAS, CHIHUAHUA.
22101810	REHABILITACIÓN DE CARPETA ASFÁLTICA EN AV. 4 SUR ENTRE CALLE 6 SUR Y BLVD. GÓMEZ MORÍN, EN CD. DELICIAS, CHIHUAHUA.
22101810	REHABILITACIÓN DE CARPETA ASFÁLTICA EN AV. 4 SUR ENTRE CALLE 6 SUR Y BLVD. GÓMEZ MORÍN, EN CD. DELICIAS, CHIHUAHUA.
22101810	REHABILITACIÓN DE CARPETA ASFÁLTICA EN AV. 4 SUR ENTRE CALLE 6 SUR Y BLVD. GÓMEZ MORÍN, EN CD. DELICIAS, CHIHUAHUA.
22101811	REHABILITACIÓN DE CARPETA ASFÁLTICA EN AV. RIO SAN PEDRO ENTRE AV. CARLOS BLAKE Y AV. 4 NORTE, EN CD. DELICIAS, CHIHUAHUA.
22101811	REHABILITACIÓN DE CARPETA ASFÁLTICA EN AV. RIO SAN PEDRO ENTRE AV. CARLOS BLAKE Y AV. 4 NORTE, EN CD. DELICIAS, CHIHUAHUA.
22101811	REHABILITACIÓN DE CARPETA ASFÁLTICA EN AV. RIO SAN PEDRO ENTRE AV. CARLOS BLAKE Y AV. 4 NORTE, EN CD. DELICIAS, CHIHUAHUA.
22101812	REHABILITACIÓN DE CARPETA ASFÁLTICA EN AV. RIO SAN PEDRO ENTRE CALLE ARQUITECTOS Y GLORIETA NIÑOS HÉROES, EN CD. DELICIAS, CHIHUAHUA.
22101812	REHABILITACIÓN DE CARPETA ASFÁLTICA EN AV. RIO SAN PEDRO ENTRE CALLE ARQUITECTOS Y GLORIETA NIÑOS HÉROES, EN CD. DELICIAS, CHIHUAHUA.
22101813	REHABILITACIÓN DE CARPETA ASFÁLTICA EN AV. DEL PARQUE ENTRE AV. RIO SACRAMENTO Y CALLE 11 ½ NORTE - PONIENTE, EN CD. DELICIAS, CHIHUAHUA.
22101813	REHABILITACIÓN DE CARPETA ASFÁLTICA EN AV. DEL PARQUE ENTRE AV. RIO SACRAMENTO Y CALLE 11 ½ NORTE - PONIENTE, EN CD. DELICIAS, CHIHUAHUA.
22101813	REHABILITACIÓN DE CARPETA ASFÁLTICA EN AV. DEL PARQUE ENTRE AV. RIO SACRAMENTO Y CALLE 11 ½ NORTE - PONIENTE, EN CD. DELICIAS, CHIHUAHUA.
22101825	ELABORACIÓN DEL ANÁLISIS COSTO BENEFICIO SIMPLIFICADO DEL PASO SUPERIOR Y DISTRIBUIDOR VIAL LAS MORAS EN CD. DELICIAS, CHIH.
22300277	CONSTRUCCIÓN DE GUARDERÍA EN LA LOCALIDAD DE ABDENAGO C. GARCÍA (LAGUNITAS), MUNICIPIO DE GALEANA, CHIHUAHUA.
22300277	CONSTRUCCIÓN DE GUARDERÍA EN LA LOCALIDAD DE ABDENAGO C. GARCÍA (LAGUNITAS), MUNICIPIO DE GALEANA, CHIHUAHUA.
22300277	CONSTRUCCIÓN DE GUARDERÍA EN LA LOCALIDAD DE ABDENAGO C. GARCÍA (LAGUNITAS), MUNICIPIO DE GALEANA, CHIHUAHUA.
22300277	CONSTRUCCIÓN DE GUARDERÍA EN LA LOCALIDAD DE ABDENAGO C. GARCÍA (LAGUNITAS), MUNICIPIO DE GALEANA, CHIHUAHUA.
22300277	CONSTRUCCIÓN DE GUARDERÍA EN LA LOCALIDAD DE ABDENAGO C. GARCÍA (LAGUNITAS), MUNICIPIO DE GALEANA, CHIHUAHUA.
22600221	PAVIMENTACION DE CALLE LA ESCUADRA ENTRE CALLE SAN NICOLAS DE CARRETAS Y CALLE PADRE PEDRO MALDONADO, EN NICOLAS DE CARRETAS, GRAN MORELOS, CHIHUAHUA
22600221	PAVIMENTACION DE CALLE LA ESCUADRA ENTRE CALLE SAN NICOLAS DE CARRETAS Y CALLE PADRE PEDRO MALDONADO, EN NICOLAS DE CARRETAS, GRAN MORELOS, CHIHUAHUA
22600221	PAVIMENTACION DE CALLE LA ESCUADRA ENTRE CALLE SAN NICOLAS DE CARRETAS Y CALLE PADRE PEDRO MALDONADO, EN NICOLAS DE CARRETAS, GRAN MORELOS, CHIHUAHUA
22701664	PAVIMENTACIÓN CON CARPETA ASFÁLTICA DEL CAMINO A TONACHI, DEL ENTRONQUE DE LA CARRETERA GUACHOCHI - ROCHEACHI EN EL MUNICIPIO DE GUACHOCHI, CHIHUAHUA.
22701664	PAVIMENTACIÓN CON CARPETA ASFÁLTICA DEL CAMINO A TONACHI, DEL ENTRONQUE DE LA CARRETERA GUACHOCHI - ROCHEACHI EN EL MUNICIPIO DE GUACHOCHI, CHIHUAHUA.
22701664	PAVIMENTACIÓN CON CARPETA ASFÁLTICA DEL CAMINO A TONACHI, DEL ENTRONQUE DE LA CARRETERA GUACHOCHI - ROCHEACHI EN EL MUNICIPIO DE GUACHOCHI, CHIHUAHUA.
22901519	PAVIMENTACIÓN CON CONCRETO HIDRÁULICO EN LA CALLE JUSTICIA SOCIAL, INICIA EN EL KM 2+600 DE LA CARRETERA GUADALUPE Y CALVO-HIDALGO DEL PARRAL Y TERMINA EN EL DOMICILIO DE LA SRA. NAYELI ALEJANDRA MOLINA GUTIERREZ, DE LA CABECERA MUNICIPAL DE GUADALUPE
22901519	PAVIMENTACIÓN CON CONCRETO HIDRÁULICO EN LA CALLE JUSTICIA SOCIAL, INICIA EN EL KM 2+600 DE LA CARRETERA GUADALUPE Y CALVO-HIDALGO DEL PARRAL Y TERMINA EN EL DOMICILIO DE LA SRA. NAYELI ALEJANDRA MOLINA GUTIERREZ, DE LA CABECERA MUNICIPAL DE GUADALUPE
22901519	PAVIMENTACIÓN CON CONCRETO HIDRÁULICO EN LA CALLE JUSTICIA SOCIAL, INICIA EN EL KM 2+600 DE LA CARRETERA GUADALUPE Y CALVO-HIDALGO DEL PARRAL Y TERMINA EN EL DOMICILIO DE LA SRA. NAYELI ALEJANDRA MOLINA GUTIERREZ, DE LA CABECERA MUNICIPAL DE GUADALUPE
22901521	PAVIMENTACIÓN CON CONCRETO HIDRÁULICO EN LA CALLE ECONOMÍA, INICIA EN EL KM 2+450 DE LA CARRETERA GUADALUPE Y CALVO - HIDALGO DEL PARRAL Y TERMINA EN EL DOMICILIO DE LA SRA. JOSEFINA VARGAS ESCARCEGA, DE LA CABECERA MUNICIPAL DE GUADALUPE Y
22901521	PAVIMENTACIÓN CON CONCRETO HIDRÁULICO EN LA CALLE ECONOMÍA, INICIA EN EL KM 2+450 DE LA CARRETERA GUADALUPE Y CALVO - HIDALGO DEL PARRAL Y TERMINA EN EL DOMICILIO DE LA SRA. JOSEFINA VARGAS ESCARCEGA, DE LA CABECERA MUNICIPAL DE GUADALUPE Y
22901521	PAVIMENTACIÓN CON CONCRETO HIDRÁULICO EN LA CALLE ECONOMÍA, INICIA EN EL KM 2+450 DE LA CARRETERA GUADALUPE Y CALVO - HIDALGO DEL PARRAL Y TERMINA EN EL DOMICILIO DE LA SRA. JOSEFINA VARGAS ESCARCEGA, DE LA CABECERA MUNICIPAL DE GUADALUPE Y
22901521	PAVIMENTACIÓN CON CONCRETO HIDRÁULICO EN LA CALLE ECONOMÍA, INICIA EN EL KM 2+450 DE LA CARRETERA GUADALUPE Y CALVO - HIDALGO DEL PARRAL Y TERMINA EN EL DOMICILIO DE LA SRA. JOSEFINA VARGAS ESCARCEGA, DE LA CABECERA MUNICIPAL DE GUADALUPE Y
23000625	PAVIMENTACIÓN CON CONCRETO HIDRÁULICO EN CALLE SIN NOMBRE INICIA EN DOMICILIO DEL SR. ANTONIO FONTES Y TERMINA EN LA CASA DEL SR. ABRAHAM QUINTERO, EN EL BARRIO DE MESA DE MARES EN LA LOCALIDAD DE TÉMORIS, MUNICIPIO DE GUAZAPARES, CHIHUAHUA
23000625	PAVIMENTACIÓN CON CONCRETO HIDRÁULICO EN CALLE SIN NOMBRE INICIA EN DOMICILIO DEL SR. ANTONIO FONTES Y TERMINA EN LA CASA DEL SR. ABRAHAM QUINTERO, EN EL BARRIO DE MESA DE MARES EN LA LOCALIDAD DE TÉMORIS, MUNICIPIO DE GUAZAPARES, CHIHUAHUA
23000625	PAVIMENTACIÓN CON CONCRETO HIDRÁULICO EN CALLE SIN NOMBRE INICIA EN DOMICILIO DEL SR. ANTONIO FONTES Y TERMINA EN LA CASA DEL SR. ABRAHAM QUINTERO, EN EL BARRIO DE MESA DE MARES EN LA LOCALIDAD DE TÉMORIS, MUNICIPIO DE GUAZAPARES, CHIHUAHUA
23000625	PAVIMENTACIÓN CON CONCRETO HIDRÁULICO EN CALLE SIN NOMBRE INICIA EN DOMICILIO DEL SR. ANTONIO FONTES Y TERMINA EN LA CASA DEL SR. ABRAHAM QUINTERO, EN EL BARRIO DE MESA DE MARES EN LA LOCALIDAD DE TÉMORIS, MUNICIPIO DE GUAZAPARES, CHIHUAHUA
23100952	PAVIMENTACIÓN CON CONCRETO HIDRÁULICO EN AV. LOS CONOS DE CARRETERA VIEJA A AV. 16 DE SEPTIEMBRE EN LA LOCALIDAD DE LA JUNTA, MUNICIPIO DE GUERRERO, CHIHUAHUA.
23100952	PAVIMENTACIÓN CON CONCRETO HIDRÁULICO EN AV. LOS CONOS DE CARRETERA VIEJA A AV. 16 DE SEPTIEMBRE EN LA LOCALIDAD DE LA JUNTA, MUNICIPIO DE GUERRERO, CHIHUAHUA.
23100952	PAVIMENTACIÓN CON CONCRETO HIDRÁULICO EN AV. LOS CONOS DE CARRETERA VIEJA A AV. 16 DE SEPTIEMBRE EN LA LOCALIDAD DE LA JUNTA, MUNICIPIO DE GUERRERO, CHIHUAHUA.
23100952	PAVIMENTACIÓN CON CONCRETO HIDRÁULICO EN AV. LOS CONOS DE CARRETERA VIEJA A AV. 16 DE SEPTIEMBRE EN LA LOCALIDAD DE LA JUNTA, MUNICIPIO DE GUERRERO, CHIHUAHUA.
23202060	CONSTRUCCIÓN DE PARQUE DE LA PUERTA DEL TIEMPO
23202060	CONSTRUCCIÓN DE PARQUE DE LA PUERTA DEL TIEMPO
23202063	EQUIPAMIENTO NUEVA UNIDAD DEL HOSPITAL DE GINECO-OBSTETRICIA DE PARRAL
23202063	EQUIPAMIENTO NUEVA UNIDAD DEL HOSPITAL DE GINECO-OBSTETRICIA DE PARRAL
23202063	EQUIPAMIENTO NUEVA UNIDAD DEL HOSPITAL DE GINECO-OBSTETRICIA DE PARRAL
23202075	CONSTRUCCIÓN PUENTE PEATONAL ATIRANTADO CON MIRADOR EN EL ESPACIO DENOMINADO DE CARA AL RIO, EN EL MUNICIPIO DE HIDALGO DEL PARRAL, EN EL ESTADO DE CHIHUAHUA, CONECTANDO EL PASEO MANUEL GÓMEZ MORIN CON LA CALLE VASCO DE QUIROGA
23202075	CONSTRUCCIÓN PUENTE PEATONAL ATIRANTADO CON MIRADOR EN EL ESPACIO DENOMINADO DE CARA AL RIO, EN EL MUNICIPIO DE HIDALGO DEL PARRAL, EN EL ESTADO DE CHIHUAHUA, CONECTANDO EL PASEO MANUEL GÓMEZ MORIN CON LA CALLE VASCO DE QUIROGA
23202083	REHABILITACIÓN DEL ÁREA DE FISCALÍA EN EL EDIFICIO DE DEPENDENCIAS, HIDALGO DEL PARRAL, CHIH.
23202083	REHABILITACIÓN DEL ÁREA DE FISCALÍA EN EL EDIFICIO DE DEPENDENCIAS, HIDALGO DEL PARRAL, CHIH.
23202083	REHABILITACIÓN DEL ÁREA DE FISCALÍA EN EL EDIFICIO DE DEPENDENCIAS, HIDALGO DEL PARRAL, CHIH.
23202084	AMPLIACIÓN DE LA BODEGA DE EVIDENCIAS DE LA FISCALÍA DE DISTRITO ZONA SUR, HIDALGO DEL PARRAL, CHIHUAHUA.
23202084	AMPLIACIÓN DE LA BODEGA DE EVIDENCIAS DE LA FISCALÍA DE DISTRITO ZONA SUR, HIDALGO DEL PARRAL, CHIHUAHUA.
23202084	AMPLIACIÓN DE LA BODEGA DE EVIDENCIAS DE LA FISCALÍA DE DISTRITO ZONA SUR, HIDALGO DEL PARRAL, CHIHUAHUA.
23202085	MANTENIMIENTO DEL CORRALÓN DE LA FISCALÍA DE DISTRITO ZONA SUR, HIDALGO DEL PARRAL, CHIHUAHUA.
23202085	MANTENIMIENTO DEL CORRALÓN DE LA FISCALÍA DE DISTRITO ZONA SUR, HIDALGO DEL PARRAL, CHIHUAHUA.
23202086	MANTENIMIENTO DE LAS OFICINAS DE LA FISCALÍA DE DISTRITO ZONA SUR, HIDALGO DEL PARRAL, CHIHUAHUA.

CATÁLOGO PROYECTOS DE INVERSIÓN 2024

PROYECTO	DESCRIPCIÓN
23202086	MANTENIMIENTO DE LAS OFICINAS DE LA FISCALÍA DE DISTRITO ZONA SUR, HIDALGO DEL PARRAL, CHIHUAHUA.
23300193	CONSTRUCCIÓN DE PUENTE SOBRE ARROYO PICHAGUE, UBICADO EN LA COMUNIDAD DEL PICHAGUE, MUNICIPIO DE HUEJOTITÁN, CHIH.
23300193	CONSTRUCCIÓN DE PUENTE SOBRE ARROYO PICHAGUE, UBICADO EN LA COMUNIDAD DEL PICHAGUE, MUNICIPIO DE HUEJOTITÁN, CHIH.
23300193	CONSTRUCCIÓN DE PUENTE SOBRE ARROYO PICHAGUE, UBICADO EN LA COMUNIDAD DEL PICHAGUE, MUNICIPIO DE HUEJOTITÁN, CHIH.
23300193	CONSTRUCCIÓN DE PUENTE SOBRE ARROYO PICHAGUE, UBICADO EN LA COMUNIDAD DEL PICHAGUE, MUNICIPIO DE HUEJOTITÁN, CHIH.
23300193	CONSTRUCCIÓN DE PUENTE SOBRE ARROYO PICHAGUE, UBICADO EN LA COMUNIDAD DEL PICHAGUE, MUNICIPIO DE HUEJOTITÁN, CHIH.
23300193	CONSTRUCCIÓN DE PUENTE SOBRE ARROYO PICHAGUE, UBICADO EN LA COMUNIDAD DEL PICHAGUE, MUNICIPIO DE HUEJOTITÁN, CHIH.
23400258	REMODELACIÓN DE PUENTE VEHICULAR CALLE HILARIO FIERRO EN IGNACIO ZARAGOZA, CHIHUAHUA.
23400258	REMODELACIÓN DE PUENTE VEHICULAR CALLE HILARIO FIERRO EN IGNACIO ZARAGOZA, CHIHUAHUA.
23400258	REMODELACIÓN DE PUENTE VEHICULAR CALLE HILARIO FIERRO EN IGNACIO ZARAGOZA, CHIHUAHUA.
23400258	REMODELACIÓN DE PUENTE VEHICULAR CALLE HILARIO FIERRO EN IGNACIO ZARAGOZA, CHIHUAHUA.
23400258	REMODELACIÓN DE PUENTE VEHICULAR CALLE HILARIO FIERRO EN IGNACIO ZARAGOZA, CHIHUAHUA.
23400258	REMODELACIÓN DE PUENTE VEHICULAR CALLE HILARIO FIERRO EN IGNACIO ZARAGOZA, CHIHUAHUA.
23400258	REMODELACIÓN DE PUENTE VEHICULAR CALLE HILARIO FIERRO EN IGNACIO ZARAGOZA, CHIHUAHUA.
23400258	REMODELACIÓN DE PUENTE VEHICULAR CALLE HILARIO FIERRO EN IGNACIO ZARAGOZA, CHIHUAHUA.
23400258	REMODELACIÓN DE PUENTE VEHICULAR CALLE HILARIO FIERRO EN IGNACIO ZARAGOZA, CHIHUAHUA.
23601210	PAVIMENTACIÓN CON CONCRETO HIDRÁULICO EN CALLE LÓPEZ PORTILLO, ENTRE CALLE MIGUEL ALEMÁN Y CAMINO A LAS ADARGAS, EN LA CABECERA MUNICIPAL DE JIMÉNEZ, CHIHUAHUA.
23601210	PAVIMENTACIÓN CON CONCRETO HIDRÁULICO EN CALLE LÓPEZ PORTILLO, ENTRE CALLE MIGUEL ALEMÁN Y CAMINO A LAS ADARGAS, EN LA CABECERA MUNICIPAL DE JIMÉNEZ, CHIHUAHUA.
23601210	PAVIMENTACIÓN CON CONCRETO HIDRÁULICO EN CALLE LÓPEZ PORTILLO, ENTRE CALLE MIGUEL ALEMÁN Y CAMINO A LAS ADARGAS, EN LA CABECERA MUNICIPAL DE JIMÉNEZ, CHIHUAHUA.
23601216	CONSTRUCCIÓN DE PARQUE PÚBLICO DEPORTIVO ALDAMA (TERCERA ETAPA) EN LA CABECERA MUNICIPAL DE JIMÉNEZ, CHIHUAHUA.
23601216	CONSTRUCCIÓN DE PARQUE PÚBLICO DEPORTIVO ALDAMA (TERCERA ETAPA) EN LA CABECERA MUNICIPAL DE JIMÉNEZ, CHIHUAHUA.
23601216	CONSTRUCCIÓN DE PARQUE PÚBLICO DEPORTIVO ALDAMA (TERCERA ETAPA) EN LA CABECERA MUNICIPAL DE JIMÉNEZ, CHIHUAHUA.
23601216	CONSTRUCCIÓN DE PARQUE PÚBLICO DEPORTIVO ALDAMA (TERCERA ETAPA) EN LA CABECERA MUNICIPAL DE JIMÉNEZ, CHIHUAHUA.
23601216	CONSTRUCCIÓN DE PARQUE PÚBLICO DEPORTIVO ALDAMA (TERCERA ETAPA) EN LA CABECERA MUNICIPAL DE JIMÉNEZ, CHIHUAHUA.
23601216	CONSTRUCCIÓN DE PARQUE PÚBLICO DEPORTIVO ALDAMA (TERCERA ETAPA) EN LA CABECERA MUNICIPAL DE JIMÉNEZ, CHIHUAHUA.
23601216	CONSTRUCCIÓN DE PARQUE PÚBLICO DEPORTIVO ALDAMA (TERCERA ETAPA) EN LA CABECERA MUNICIPAL DE JIMÉNEZ, CHIHUAHUA.
23708208	SERVICIOS DE SUPERVISIÓN EXTERNA DE LAS OBRAS DE URBANIZACIÓN DE CORREDOR TRONCAL TECNOLÓGICO DE CIUDAD JUÁREZ, CHIH.
23708208	SERVICIOS DE SUPERVISIÓN EXTERNA DE LAS OBRAS DE URBANIZACIÓN DE CORREDOR TRONCAL TECNOLÓGICO DE CIUDAD JUÁREZ, CHIH.
23708208	SERVICIOS DE SUPERVISIÓN EXTERNA DE LAS OBRAS DE URBANIZACIÓN DE CORREDOR TRONCAL TECNOLÓGICO DE CIUDAD JUÁREZ, CHIH.
23708208	SERVICIOS DE SUPERVISIÓN EXTERNA DE LAS OBRAS DE URBANIZACIÓN DE CORREDOR TRONCAL TECNOLÓGICO DE CIUDAD JUÁREZ, CHIH.
23708576	ADECUACIONES DEL EDIFICIO DE LA SUBSECRETARIA DE DESPLIEGUE POLICIAL EN CD. JUAREZ
23708576	ADECUACIONES DEL EDIFICIO DE LA SUBSECRETARIA DE DESPLIEGUE POLICIAL EN CD. JUAREZ
23708576	ADECUACIONES DEL EDIFICIO DE LA SUBSECRETARIA DE DESPLIEGUE POLICIAL EN CD. JUAREZ
23708576	ADECUACIONES DEL EDIFICIO DE LA SUBSECRETARIA DE DESPLIEGUE POLICIAL EN CD. JUAREZ
23708678	TRABAJOS DE CONSERVACIÓN DE LA RED DE CARRETERAS DE CUOTA NO FIDEICOMITIDAS: E.C. KM. 334.7 (CHIHUAHUA-JUÁREZ) - E.C. KM. 22.3 (JUÁREZ-JANOS), (ADQUISICIÓN DE HERRAMIENTAS Y MÁQUINAS-HERRAMIENTA CAP. 56701), EN EL MUNICIPIO DE JUÁREZ, CHIH.
23708678	TRABAJOS DE CONSERVACIÓN DE LA RED DE CARRETERAS DE CUOTA NO FIDEICOMITIDAS: E.C. KM. 334.7 (CHIHUAHUA-JUÁREZ) - E.C. KM. 22.3 (JUÁREZ-JANOS), (ADQUISICIÓN DE HERRAMIENTAS Y MÁQUINAS-HERRAMIENTA CAP. 56701), EN EL MUNICIPIO DE JUÁREZ, CHIH.
23708679	TRABAJOS DE CONSERVACIÓN DE LA RED DE CARRETERAS DE CUOTA NO FIDEICOMITIDAS: E.C. KM. 334.7 (CHIHUAHUA-JUÁREZ) - E.C. KM. 22.3 (JUÁREZ-JANOS), (ADQUISICIÓN DE EQUIPO DE CÓMPUTO Y DE TECNOLOGÍAS DE LA INFORMACIÓN CAP. 51501)
23708679	TRABAJOS DE CONSERVACIÓN DE LA RED DE CARRETERAS DE CUOTA NO FIDEICOMITIDAS: E.C. KM. 334.7 (CHIHUAHUA-JUÁREZ) - E.C. KM. 22.3 (JUÁREZ-JANOS), (ADQUISICIÓN DE EQUIPO DE CÓMPUTO Y DE TECNOLOGÍAS DE LA INFORMACIÓN CAP. 51501)
23708680	TRABAJOS DE CONSERVACIÓN DE LA RED DE CARRETERAS DE CUOTA NO FIDEICOMITIDAS: E.C. KM. 334.7 (CHIHUAHUA-JUÁREZ) - E.C. KM. 22.3 (JUÁREZ-JANOS), (ADQUISICIÓN DE EQUIPOS DE GENERACIÓN ELÉCTRICA, APARATOS Y ACCESORIOS ELÉCTRICOS CAP. 56601)
23708680	TRABAJOS DE CONSERVACIÓN DE LA RED DE CARRETERAS DE CUOTA NO FIDEICOMITIDAS: E.C. KM. 334.7 (CHIHUAHUA-JUÁREZ) - E.C. KM. 22.3 (JUÁREZ-JANOS), (ADQUISICIÓN DE EQUIPOS DE GENERACIÓN ELÉCTRICA, APARATOS Y ACCESORIOS ELÉCTRICOS CAP. 56601)
23708682	CONSERVACIÓN DE CARPETA ASFÁLTICA EN CALLE 21 DE MARZO ENTRE CALLE GRAL. PORFIRIO DÍAZ Y CALLE COSTA RICA, EN COLONIA EX HIPÓDROMO DE CD. JUÁREZ, CHIHUAHUA.
23708682	CONSERVACIÓN DE CARPETA ASFÁLTICA EN CALLE 21 DE MARZO ENTRE CALLE GRAL. PORFIRIO DÍAZ Y CALLE COSTA RICA, EN COLONIA EX HIPÓDROMO DE CD. JUÁREZ, CHIHUAHUA.
23708682	CONSERVACIÓN DE CARPETA ASFÁLTICA EN CALLE 21 DE MARZO ENTRE CALLE GRAL. PORFIRIO DÍAZ Y CALLE COSTA RICA, EN COLONIA EX HIPÓDROMO DE CD. JUÁREZ, CHIHUAHUA.
23708683	CONSERVACIÓN DE CARPETA ASFÁLTICA EN CALLE COSTA RICA ENTRE CALLE CHIHUAHUA Y AV. DE LOS INSURGENTES, EN COLONIA EX HIPÓDROMO DE CD. JUÁREZ, CHIHUAHUA.
23708683	CONSERVACIÓN DE CARPETA ASFÁLTICA EN CALLE COSTA RICA ENTRE CALLE CHIHUAHUA Y AV. DE LOS INSURGENTES, EN COLONIA EX HIPÓDROMO DE CD. JUÁREZ, CHIHUAHUA.
23708683	CONSERVACIÓN DE CARPETA ASFÁLTICA EN CALLE COSTA RICA ENTRE CALLE CHIHUAHUA Y AV. DE LOS INSURGENTES, EN COLONIA EX HIPÓDROMO DE CD. JUÁREZ, CHIHUAHUA.
23708683	CONSERVACIÓN DE CARPETA ASFÁLTICA EN CALLE COSTA RICA ENTRE CALLE CHIHUAHUA Y AV. DE LOS INSURGENTES, EN COLONIA EX HIPÓDROMO DE CD. JUÁREZ, CHIHUAHUA.
23708684	CONSERVACIÓN DE CARPETA ASFÁLTICA EN CALLE PANAMÁ ENTRE CALLE CHIHUAHUA Y AV. DE LOS INSURGENTES, EN COLONIA EX HIPÓDROMO DE CD. JUÁREZ, CHIHUAHUA.
23708684	CONSERVACIÓN DE CARPETA ASFÁLTICA EN CALLE PANAMÁ ENTRE CALLE CHIHUAHUA Y AV. DE LOS INSURGENTES, EN COLONIA EX HIPÓDROMO DE CD. JUÁREZ, CHIHUAHUA.
23708684	CONSERVACIÓN DE CARPETA ASFÁLTICA EN CALLE PANAMÁ ENTRE CALLE CHIHUAHUA Y AV. DE LOS INSURGENTES, EN COLONIA EX HIPÓDROMO DE CD. JUÁREZ, CHIHUAHUA.
23708691	CONSERVACIÓN DE CARPETA ASFÁLTICA EN CALLE TLAXCALA ENTRE AV. HERMANOS ESCOBAR Y AV. LAS AMÉRICAS, EN COLONIA MARGARITAS DE CD. JUÁREZ, CHIHUAHUA.
23708691	CONSERVACIÓN DE CARPETA ASFÁLTICA EN CALLE TLAXCALA ENTRE AV. HERMANOS ESCOBAR Y AV. LAS AMÉRICAS, EN COLONIA MARGARITAS DE CD. JUÁREZ, CHIHUAHUA.
23708692	CONSERVACIÓN DE CARPETA ASFÁLTICA EN CALLE COYOACÁN ENTRE CALLE PANAMÁ Y AV. LAS AMÉRICAS, EN COLONIA MARGARITAS DE CD. JUÁREZ, CHIHUAHUA.
23708692	CONSERVACIÓN DE CARPETA ASFÁLTICA EN CALLE COYOACÁN ENTRE CALLE PANAMÁ Y AV. LAS AMÉRICAS, EN COLONIA MARGARITAS DE CD. JUÁREZ, CHIHUAHUA.
23708692	CONSERVACIÓN DE CARPETA ASFÁLTICA EN CALLE COYOACÁN ENTRE CALLE PANAMÁ Y AV. LAS AMÉRICAS, EN COLONIA MARGARITAS DE CD. JUÁREZ, CHIHUAHUA.
23708693	CONSERVACIÓN DE CARPETA ASFÁLTICA EN CALLE TEXCOCO ENTRE CALLE PANAMÁ Y AV. LAS AMÉRICAS, EN COLONIA MARGARITAS DE CD. JUÁREZ, CHIHUAHUA.
23708693	CONSERVACIÓN DE CARPETA ASFÁLTICA EN CALLE TEXCOCO ENTRE CALLE PANAMÁ Y AV. LAS AMÉRICAS, EN COLONIA MARGARITAS DE CD. JUÁREZ, CHIHUAHUA.
23708693	CONSERVACIÓN DE CARPETA ASFÁLTICA EN CALLE TEXCOCO ENTRE CALLE PANAMÁ Y AV. LAS AMÉRICAS, EN COLONIA MARGARITAS DE CD. JUÁREZ, CHIHUAHUA.
23708694	CONSERVACIÓN DE CARPETA ASFÁLTICA EN CALLE GREGORIO M. SOLÍS ENTRE CALLE IGNACIO ZARAGOZA Y AV. HNOS. ESCOBAR, EN COLONIA MARGARITAS DE CD. JUÁREZ, CHIHUAHUA.
23708694	CONSERVACIÓN DE CARPETA ASFÁLTICA EN CALLE GREGORIO M. SOLÍS ENTRE CALLE IGNACIO ZARAGOZA Y AV. HNOS. ESCOBAR, EN COLONIA MARGARITAS DE CD. JUÁREZ, CHIHUAHUA.
23708694	CONSERVACIÓN DE CARPETA ASFÁLTICA EN CALLE GREGORIO M. SOLÍS ENTRE CALLE IGNACIO ZARAGOZA Y AV. HNOS. ESCOBAR, EN COLONIA MARGARITAS DE CD. JUÁREZ, CHIHUAHUA.
23708694	CONSERVACIÓN DE CARPETA ASFÁLTICA EN CALLE GREGORIO M. SOLÍS ENTRE CALLE IGNACIO ZARAGOZA Y AV. HNOS. ESCOBAR, EN COLONIA MARGARITAS DE CD. JUÁREZ, CHIHUAHUA.
23708695	CONSERVACIÓN DE CARPETA ASFÁLTICA EN CALLE CHAPULTEPEC ENTRE CALLE 5 DE MAYO Y CALLE GREGORIO M. SOLÍS, EN COLONIA HIDALGO DE CD. JUÁREZ, CHIHUAHUA.
23708695	CONSERVACIÓN DE CARPETA ASFÁLTICA EN CALLE CHAPULTEPEC ENTRE CALLE 5 DE MAYO Y CALLE GREGORIO M. SOLÍS, EN COLONIA HIDALGO DE CD. JUÁREZ, CHIHUAHUA.
23708695	CONSERVACIÓN DE CARPETA ASFÁLTICA EN CALLE CHAPULTEPEC ENTRE CALLE 5 DE MAYO Y CALLE GREGORIO M. SOLÍS, EN COLONIA HIDALGO DE CD. JUÁREZ, CHIHUAHUA.

