

CATÁLOGO

# CONTABLE

EJERCICIO FISCAL 2023



**CHIHUAHUA**  
GOBIERNO DEL ESTADO

*Juntos* **Sí podemos**



# ASPECTOS GENERALES



**CHIHUAHUA**  
GOBIERNO DEL ESTADO  
*Juntos Sí podemos*

## CATÁLOGO DE CUENTAS DEL EJERCICIO FISCAL 2023

### ASPECTOS GENERALES

El presente documento tiene la finalidad de mostrar el Catálogo Contable que deberá utilizarse para el registro de todas las operaciones financieras que realice el Gobierno del Estado de Chihuahua de acuerdo a los momentos contables correspondientes.

Tiene como propósito mostrar la estructura contable y los segmentos que la componen, a fin de garantizar que el registro de las operaciones financieras se realice correctamente, de tal forma que, se pueda producir de manera automática, la información contable, presupuestaria, programática, administrativa y económica, así como los estados financieros que se requieran.

Esta estructura contable se define bajo el marco de la Ley General de Contabilidad Gubernamental, a la cual deberán apegarse todos los entes públicos del país, ya sean federales, estatales o municipales a través del proceso de Armonización Contable establecido por el Consejo Nacional de Armonización Contable CONAC, de conformidad con el horizonte del tiempo establecido en los artículos transitorios de dicha ley.

La Contabilidad Gubernamental es una rama de la Teoría General de Contabilidad que se aplica a las organizaciones del sector público, cuya actividad está regulada por un marco constitucional, una base legal y normas técnicas que la caracterizan y la hacen distinta a la que rige para el sector privado.

Bajo este contexto, vale la pena señalar los principales aspectos conceptuales que la caracterizan:

- El objeto de la Contabilidad Gubernamental es contribuir entre otras a la economía de la hacienda pública.
- El presupuesto para los entes públicos representa responsabilidades formales y legales, siendo el documento esencial en la asignación, administración y control de los recursos.
- El proceso de fiscalización de las cuentas públicas está a cargo de los Congresos o Asambleas a través de sus órganos técnicos, en calidad de representantes de la ciudadanía y constituye un ejercicio público de rendición de cuentas.
- La información financiera del sector público se presenta con estricto apego al cumplimiento de la Ley y, en general, sus estados financieros se orientan a informar si la ejecución del presupuesto y de los otros movimientos financieros se realizaron dentro de los parámetros legales y técnicos autorizados.
- La información generada por la contabilidad gubernamental es de dominio público, integra el registro de operaciones económicas realizadas con recursos de la sociedad y como tal, informan de los resultados de la gestión pública.

El Sistema de Contabilidad Gubernamental está conformado por el conjunto de registros, procedimientos, criterios e informes estructurados sobre la base de principios técnicos comunes destinados a captar, valorar, registrar, procesar, exponer e interpretar en forma sistemática, las transacciones, transformaciones y eventos identificables y cuantificables que, derivados de la actividad económica y expresados en términos monetarios, modifican la situación patrimonial de los entes públicos en particular y de las finanzas públicas en general.

Deberá registrar de manera armónica, delimitada y específica las operaciones presupuestarias y contables derivadas de la gestión pública, así como otros flujos económicos. De igual forma deberá generar periódicamente estados financieros confiables, oportunos, comprensibles, periódicos y comparables, expresados en términos monetarios.

Los registros contables se deberán llevar con base acumulativa, es decir que, la contabilización de las transacciones de gasto se hará conforme a la fecha de su realización, independientemente de la de su pago, y la del ingreso se registrará cuando exista jurídicamente el derecho de cobro.

Según los plazos establecidos en la Ley General de Contabilidad Gubernamental y en apego a las definiciones emanadas del Consejo Nacional de Armonización Contable, en el ejercicio fiscal 2023 aplican los siguientes catálogos y clasificaciones armonizados:

De tal forma que la estructura contable para el ejercicio fiscal **2023** del Gobierno del Estado se conforma como sigue:





### Estructura Contable – Presupuestal para el ejercicio fiscal 2023



Otro elemento relevante, que se aplica desde el año 2011, es el registro contable de los diferentes momentos contables que se requieren para la captación del ingreso y aplicación del gasto público, considerando tanto el aspecto patrimonial como el de control presupuestario. Este procedimiento de registro aún no aplica en tiempo real, sino en los puntos de registro que actualmente tiene nuestro sistema contable, generándose de manera simultánea los no considerados en dicho sistema.

Momentos Contables INGRESO	Momentos Contables EGRESO
Ingreso Estimado	Presupuesto de Egresos Aprobado
Ingreso Modificado	Presupuesto de Egresos Modificado
Ingreso Devengado	Presupuesto de Egresos Comprometido
Ingreso Recaudado	Presupuesto de Egresos Devengado
	Presupuesto de Egresos Ejercido
	Presupuesto de Egresos Pagado

La afectación patrimonial del Ingreso y del Egreso se marca en los siguientes momentos contables:

Momentos Contables de Afectación Ingreso	Momentos Contables de Afectación Egreso
Ingreso Devengado	Egreso Devengado
Ingreso Recaudado	Egreso Pagado

Para facilitar la comprensión y el manejo contable de este catálogo, este documento se compone de cuatro grandes apartados, de los cuales a continuación se realiza una breve descripción.

## Catálogo Contable

A continuación se muestra el esquema de presentación del catálogo contable a fin de facilitar su manejo o utilización. Este esquema muestra cómo se organizan los diferentes grupos que conforman el catálogo contable, en cada uno de sus segmentos, en el que destaca el Plan de Cuentas, en donde de manera complementaria, se presentan tres grandes apartados:

- Cuentas de Ingresos
- Cuentas de Egresos
- Cuentas de Orden Presupuestarias

Estos a su vez, se subdividen en varios grupos con el objeto de identificar con facilidad los diferentes grupos de cuentas que se deberán utilizar para efectuar el registro contable de cada uno de los momentos contables del ingreso y del egreso, tanto en su afectación patrimonial como en su control presupuestario. A continuación se muestra el esquema de la Estructura de Presentación del Catálogo Contable:



**ESTRUCTURA CONTABLE 2023**



En este esquema de presentación destaca, dentro del apartado del Egreso, el grupo de cuentas correspondientes a la Aplicación del Gasto que se realizará mediante la utilización de las cuentas de orden de control presupuestario correspondientes al Presupuesto de Egresos Devengado. Cuentas 8250 y el Clasificador por Objeto del Gasto y Tipo de Gasto.

La afectación patrimonial a las cuentas de gasto, se realizará de manera automática mediante la aplicación de la matriz de conversión del plan de cuentas y el clasificador por objeto del gasto.

### Catálogos Auxiliares

Este apartado muestra los diferentes catálogos auxiliares a la estructura contable que sirven de apoyo para garantizar el adecuado registro así como la obtención de la información requerida en las diferentes clasificaciones que la Ley General de Contabilidad establece; tales como la Clasificación Económica, Administrativa, Funcional del Gasto, Programática, etc.

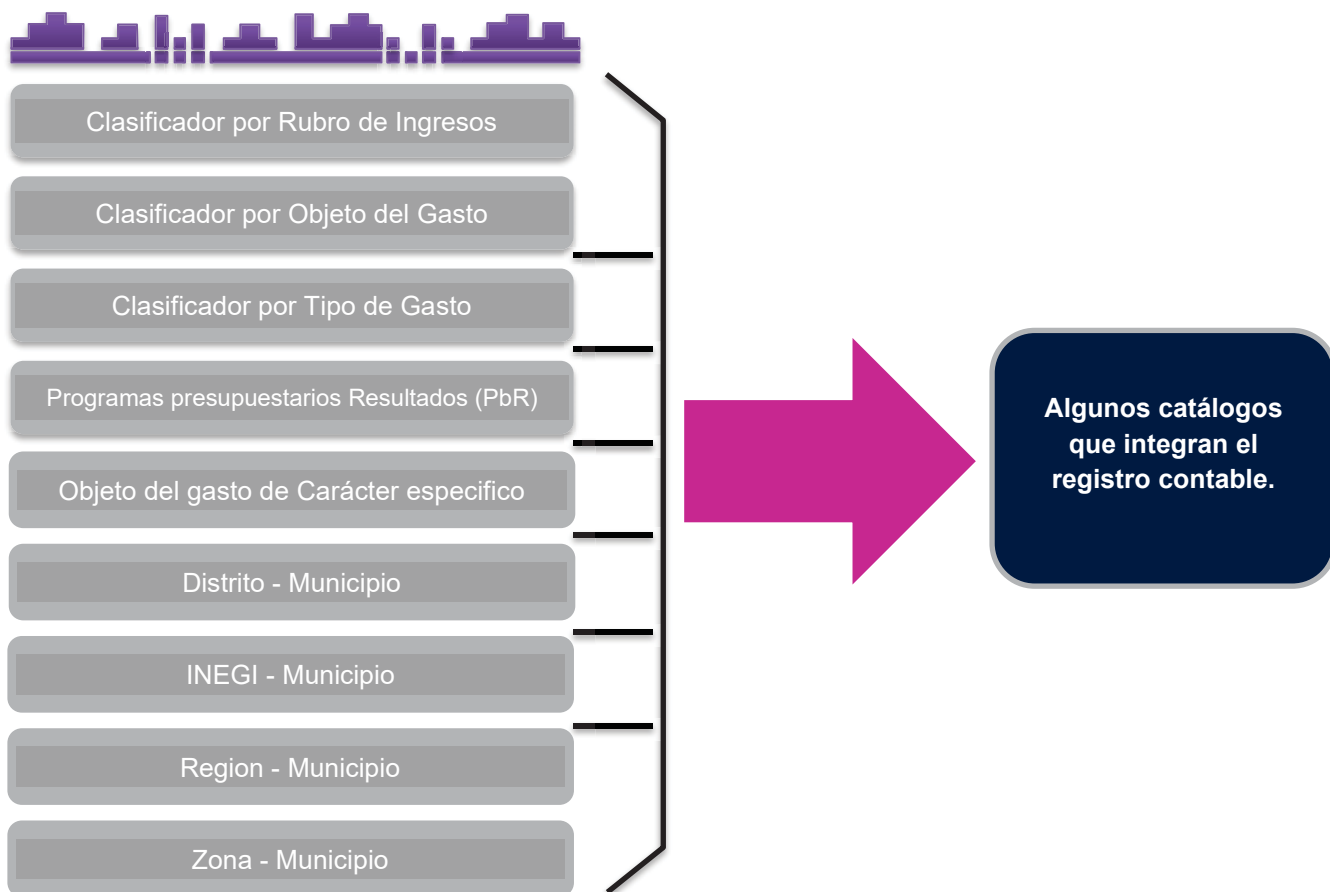

## Instructivos

En este apartado se muestran cada uno de los instructivos de los diferentes segmentos que conforman la estructura contable, cuyo objetivo es facilitar la comprensión y utilización de cada uno de ellos para codificar la estructura contable requerida para el adecuado registro de las operaciones financieras que realiza el Gobierno del Estado para la consecución de sus objetivos y metas.



# DEFINICIÓN



**CHIHUAHUA**  
GOBIERNO DEL ESTADO  
*Juntos Sí podemos*

La estructura contable y presupuestal del catálogo de cuentas del Gobierno del Estado para el ejercicio fiscal del año 2023 comprende los segmentos de entidad, cuenta (plan de cuentas, objeto del gasto o rubros de ingresos y tipo de gasto), actividad, unidad orgánica, clasificador funcional del gasto, programa presupuestario, componente (MML), distribución geográfica, fuente de financiamiento y clave de proyecto, especificando a continuación la definición de cada uno de ellos:

**La estructura contable para el 2023 del Gobierno del Estado se conforma como sigue:**

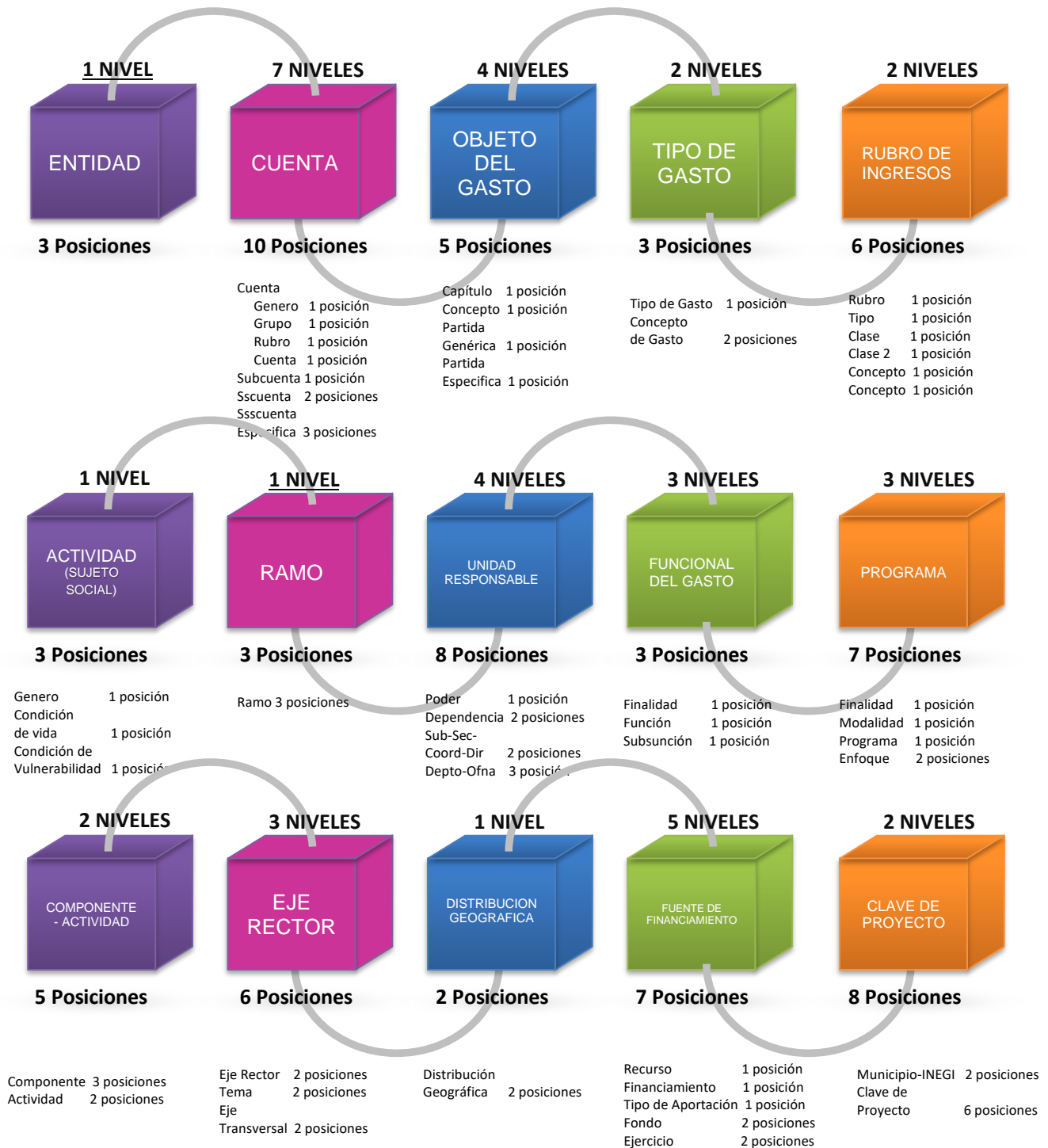

La estructura presupuestal para el 2023 del Gobierno del Estado se conforma como sigue:



### Estructura Contable - Presupuestal

Esta estructura comprende el aspecto contable, presupuestal, geográfico, económico, funcional y el programático, así como la identificación del origen y destino de los recursos públicos, con el objeto de registrar las transacciones financieras que realiza el Gobierno del Estado, de tal forma que faciliten su comprensión, interpretación, aplicación y control, además de proporcionar la flexibilidad necesaria para obtener información de acuerdo a las clasificaciones económica, administrativa, funcional y programática de conformidad con lo dispuesto por la Ley General de Contabilidad Gubernamental y dentro del marco estatal a la Ley de Presupuesto de Egresos, Contabilidad Gubernamental y Gasto Público.

**Entidad.** - Es una unidad identificable que realiza actividades económicas, constituida por combinaciones de recursos humanos, materiales, financieros y de capital coordinados por una autoridad que toma decisiones encaminadas a la consecución de los objetivos y metas para la cual fue creada.

Para efectos de la Administración Pública Estatal, se refiere a una Entidad Pública de Servicio sin fines lucrativos, con personalidad jurídica propia.

Para efectos de este catálogo de cuentas, la entidad nos identifica la Contabilidad Gubernamental del Gobierno del Estado de Chihuahua como unidad.



**Cuenta.** - Este segmento conjunta tres aspectos fundamentales para el registro de las operaciones desde el aspecto de registro contable y financiero, los cuales son el Plan de Cuentas, el Clasificador por Rubros de Ingreso o Clasificador por Objeto del Gasto y el Tipo de Gasto.

Todos estos elementos están definidos en estricto apego a los criterios de armonización contable establecidos por el Consejo Nacional de Armonización Contable CONAC, aplicables a partir del ejercicio 2011.

En este segmento, dentro de sus primeras cinco posiciones, se integra el Plan de Cuentas, el cual se compone de cinco niveles, de una posición cada uno de ellos, los cuales se definen de la siguiente manera:

- Género
- Grupo
- Rubro
- Cuenta
- Subcuenta

Las siguientes cinco posiciones que conforman este segmento definen una desagregación específica de acuerdo al género, según se indica:

Cuentas de Balance, las cuales se desagregan en:

- Sub-subcuenta, de 2 posiciones
- Sub-subcuenta Específica, de 3 posiciones.

Se identifican como cuentas de balance a los géneros de:

1. Activo,
2. Pasivo, y
3. Hacienda Pública y Patrimonio

Cuentas de Ingresos, las cuales se desagregan en:

- Sub-subcuenta, de 2 posiciones
- Sub-subcuenta Específica, de 3 posiciones.

Las cuentas de Ingresos se identifican por iniciar con clave de género igual a 4 (Ingresos y Otros Beneficios)

Cuentas de Egresos, las cuales se desagregan en:

Clasificador por Objeto del Gasto, el cual consta de cuatro niveles de una posición en los niveles de capítulo, concepto y partida genérica, en cuanto a partida específica se utilizan posiciones.

- Capítulo
- Concepto
- Partida Genérica
- Partida Específica

Clasificador por Tipo de Gasto, el cual consta de tres posiciones

Las cuentas de Egresos, comprenden dos grupos importantes de cuentas:

Cuentas de Gastos y Otras Pérdidas que se identifican por iniciar con clave de género igual a 5

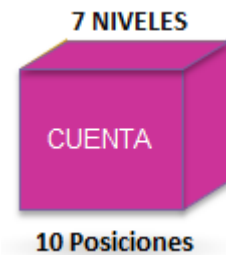

Cuentas de Activo No Circulante correspondientes a los rubros de:

- 123 Bienes Inmuebles, Infraestructura y Construcciones en Proceso
- 124 Bienes Muebles
- 125 Activos Intangibles

Estas cuentas se determinan de acuerdo a la Matriz de Conversión definida por el CONAC para la interrelación entre el plan de cuentas y el objeto del gasto a fin de realizar la afectación patrimonial de los momentos contables del Presupuesto de Egresos Devengado.

Cuentas de Orden de Control Presupuestario

## Ley de Ingresos

Las cuentas de orden de Control Presupuestario para el registro de los diferentes momentos contables de la Ley de Ingresos, se definen a nivel de rubro (primeras tres posiciones del plan de cuentas), de tal forma que a partir del nivel de cuenta se integra el clasificador por rubros de ingresos, el cual se desagrega de la siguiente manera:

### **Clasificador por Rubros de Ingresos**

- Rubro de Ingreso, al nivel de cuenta y consta de dos posiciones
- Tipo de Ingreso, al nivel de subcuenta y consta de dos posiciones



## Presupuesto de Egresos

Las cuentas de orden de Control Presupuestario para el registro de los diferentes momentos contables del Presupuesto de Egresos, se definen a nivel de rubro y en sus últimas cinco posiciones del segmento se integra el clasificador por objeto del gasto y el tipo de gasto, con las mismas características que las cuentas de egresos de afectación patrimonial, según se indica:

### **Clasificador por Objeto del Gasto**

Consta de cuatro niveles de una posición en los niveles de capítulo, concepto y partida genérica, en cuanto a partida específica se utilizan posiciones.

Capítulo

Concepto

Partida Genérica

Partida Específica



Clasificador por Tipo de Gasto, el cual consta de tres posiciones

Se destaca que el Clasificador por Objeto del Gasto nos permite contestar la pregunta

¿En qué se gasta? desagregándose en los siguientes capítulos:

10000	Servicios Personales
20000	Materiales y Suministros
30000	Servicios Generales
40000	Transferencias, Asignaciones, Subsidios y Otras Ayudas
50000	Bienes Muebles, Inmuebles e Intangibles
60000	Inversión Pública
70000	Inversiones Financieras y Otras Provisiones
80000	Participaciones y Aportaciones
90000	Deuda Pública

El Clasificador por Tipo de Gasto relaciona las transacciones públicas con los cinco grandes agregados de la clasificación económica, los cuales se definen como sigue:

1. Gasto Corriente
2. Gasto de Capital
3. Amortización de la deuda y disminución de pasivos
4. Pensiones y Jubilaciones
5. Participaciones



Incluyendo dentro de este clasificador como segundo nivel del segmento básicamente como un mecanismo de control interno e identificación del gasto, el **concepto de gasto**, el cual nos permite diferenciar y controlar las principales operaciones, actividades o acciones presupuestarias obedeciendo al tipo o característica, bajo los cuales se regula el proceso operativo del gasto público dependiendo del esquema estructural que rige a las unidades administrativas, acorde a las funciones específicas de ejecución de gasto establecidas para cada una de ellas en relación a las características del gasto que les corresponde ejercer.

A partir del ejercicio 2018, se determina el clasificador por Tipo de Gasto de la siguiente manera:

TIPO DE GASTO	DESCRIPCION
100	<b>GASTO CORRIENTE</b>
101	GASTO CORRIENTE
105	PROGRAMAS FEDERALES (DISTINTOS A INVERSION PÚBLICA)
109	APOYOS SOCIALES Y A LA PRODUCCION EN EFECTIVO
110	SERVICIOS PERSONALES BUROCRATAS
111	SERVICIOS PERSONALES MAGISTERIO ESTATAL
112	SERVICIOS PERSONALES INFRAESTRUCTURA RURAL
113	SERVICIOS PERSONALES CAMINOS RURALES
114	SERVICIOS PERSONALES APOYO A MUNICIPIOS
116	SERVICIOS PERSONALES SEECH
117	APOYO PARA LA REHABILITACION DE INFRAESTRUCTURA EN EFECTIVO
118	ADEUDOS PCE
119	ADEUDOS ICHISAL
121	PERSPECTIVA DE GENERO
122	APOYOS SOCIALES Y A LA PRODUCCION EN ESPECIE
123	APOYO PARA LA REHABILITACION DE INFRAESTRUCTURA EN ESPECIE
128	GASTO DE OPERACIÓN EN SERVICIOS OFICIALES
129	GASTO DE OPERACIÓN EN SERVICIOS DE COMUNICACIÓN Y MEDIOS
130	SERVICIOS PERSONALES ENTIDADES PARAESTATALES



131	IMPUESTO SOBRE NOMINA ENTIDADES PARAESTATALES
132	IMPUESTOS SOBRE LA RENTA ENTIDADES PARAESTATALES
133	DIFERENCIAL DE SERVICIO MEDICO ENTIDADES PARAESTATALES
140	SERVICIOS PERSONALES PODER LEGISLATIVO
141	IMPUESTOS SOBRE NOMINA PODER LEGISLATIVO
142	IMPUESTOS SOBRE LA RENTA PODER LEGISLATIVO
143	DIFERENCIAL SERVICIO MEDICO PODER LEGISLATIVO
150	SERVICIOS PERSONALES PODER JUDICIAL
151	IMPUESTOS SOBRE NOMINA PODER JUDICIAL
152	IMPUESTOS SOBRE LA RENTA PODER JUDICIAL
153	DIFERENCIAL SERVICIO MEDICO PODER JUDICIAL
159	INVERSIÓN PÚBLICA PODER JUDICIAL
160	SERVICIOS PERSONALES ORGANOS AUTONOMOS
161	IMPUESTO SOBRE NOMINA ORGANOS AUTONOMOS
162	IMPUESTO SOBRE LA RENTA ORGANOS AUTONOMOS
163	DIFERENCIAL SERVICIO MEDICO ORGANOS AUTONOMOS
199	FONDO DE REPARACIÓN JUSTICIA PARA CHIHUAHUA GASTO CORRIENTE
200	<b>GASTO CAPITAL</b>
201	GASTO CAPITAL
205	PROGRAMAS FEDERALES (DISTINTOS A INVERSION PÚBLICA)
206	1 Y 2 AL MILLAR PARA GASTOS DE FISCALIZACION, VIGILANCIA, INSPECCION, CONTROL Y EVALUACION
207	INVERSION PÚBLICA
208	INVERSION PÚBLICA EQUIPAMIENTO E INMUEBLES
213	CAMINOS RURALES
214	APOYO A MUNICIPIOS
218	COSTO ASOCIADO A LA INVERSION PUBLICA
297	FONDO DE REPARACIÓN JUSTICIA PARA CHIHUAHUA INVERSION PUBLICA EQUIPAMIENTO E INMUEBLES
298	FONDO DE REPARACIÓN JUSTICIA PARA CHIHUAHUA GASTO CORRIENTE ACTIVOS
299	FONDO DE REPARACIÓN JUSTICIA PARA CHIHUAHUA INVERSION PUBLICA
300	<b>AMORTIZACION DE LA DEUDA Y DISMINUCION DE PASIVOS</b>
301	AMORTIZACION DE LA DEUDA Y DISMINUCION DE PASIVOS
400	<b>PENSIONES Y JUBILACIONES</b>
410	PENSIONES Y JUBILACIONES BUROCRATAS
411	PENSIONES Y JUBILACIONES MAGISTERIO ESTATAL
418	ADEUDOS PCE
430	PENSIONES Y JUBILACIONES ENTIDADES PARAESTATALES
440	PENSIONES Y JUBILACIONES PODER LEGISLATIVO
450	PENSIONES Y JUBILACIONES PODER JUDICIAL
460	PENSIONES Y JUBILACIONES ORGANOS AUTONOMOS
500	<b>PARTICIPACIONES</b>
501	PARTICIPACIONES

**Sujeto Social Prioritario (Actividad).** - Segmento que identifica los sujetos sociales Prioritarios que serán atendidos dentro de los programas presupuestarios de cada ente público.

Se integra por los siguientes Niveles:

**Género:**

Hombre o Mujer

**Ciclo de Vida:**

Niños 0-11 Años

Adolescentes 12-17 Años

Jóvenes 18-29 Años

Personas Adultas Mayores +60 años

**Condición de Vulnerabilidad**

Personas Indígenas

Personas Jornaleros

Personas con Discapacidad

Personas Migrantes

Personas Víctimas del Delito

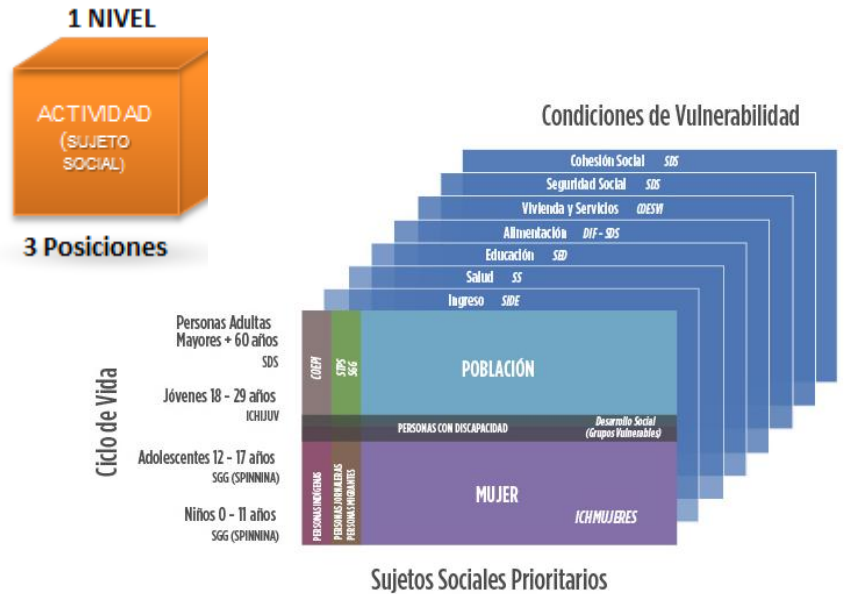

**Ramo.** - Segmento que identifica el Ente Público, en este caso, los Poderes del Legislativo, Judicial, las Entidades Paraestatales, Empresas Público- Privadas, Órganos Autónomos, los cuales; son aquellos entes públicos que se manejan en libros diferentes al poder ejecutivo.

EL segmento solo tiene un nivel el cual es de 3 posiciones y son las primeras 3 posiciones de la Unidad responsable.

**Unidad Responsable.** - Este segmento identifica la estructura organizacional autorizada de los diferentes entes públicos que conforman el Gobierno del Estado de Chihuahua. Se integra por 4 niveles de agregación que son: órgano de gobierno (poder), dependencia, subsecretaria-coordinación-dirección, departamento-oficina.

Las unidades responsables del Poder Ejecutivo, se integran

a nivel de departamento-oficina para definir las recaudaciones de rentas, módulos y colecturías, casetas de peaje, oficinas de los registros públicos de la propiedad y de los registros civiles, cerosos.

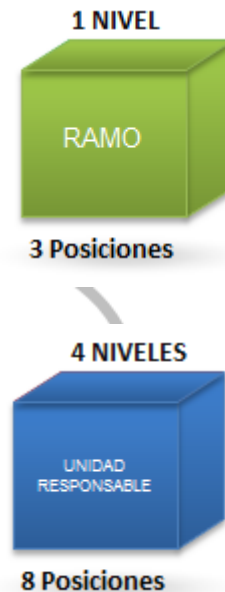

El Poder Legislativo, define sus unidades responsables al nivel de oficina. El Poder Judicial se apega al mismo criterio que se utiliza para el Poder Ejecutivo, privilegiando lo establecido por la Ley Orgánica de ambos poderes según corresponda.

El Catálogo de unidad responsable, también denominado Catálogo de Origen del Gasto, nos permite contestar la pregunta **¿Quién gasta?**

A través de este segmento se identifica la unidad responsable de las acciones que se realizan para lograr los objetivos y metas de los diferentes programas de gobierno.

Para efectos de la elaboración del presupuesto de egresos, la unidad responsable se define a nivel de departamento de cada una de las dependencias de la Administración Pública Centralizada del Ejecutivo Estatal. En el caso específico de los organismos descentralizados, fideicomisos públicos, empresas públicas y órganos autónomos, la unidad responsable se define a nivel de identificación de cada ente público en algunos casos.

A través de este catálogo se identificarán los diferentes esquemas de pago que contemple el Gobierno del Estado para cubrir las remuneraciones por concepto de servicios personales. El esquema de pago se define al nivel de subsecretaría-Coordinación-Dirección.

El esquema de pago para los Servidores Públicos Burócratas se controla directamente por medio de las unidades responsables definidas.

Los esquemas de pago específicos, adicionales a burócratas, vigentes a la fecha son:

- Apoyo a Municipios
- Caminos Rurales
- Magisterio Estatal
- Organismos Descentralizados
- Magisterio Federal - SEECH

**Clasificador Funcional del Gasto.** - La Clasificación Funcional del Gasto agrupa los gastos según los propósitos u objetivos socioeconómicos que persiguen los diferentes entes públicos.

Presenta el gasto público según la naturaleza de los servicios gubernamentales brindados a la población. Con dicha clasificación se identifica el presupuesto destinado a funciones de gobierno, desarrollo social, desarrollo económico y otras no clasificadas; permitiendo determinar

los objetivos generales de las políticas públicas y los recursos financieros que se asignan para alcanzar éstos.

La información del clasificador funcional del gasto es de interés primordial para la ciudadanía en general, para altos funcionarios de los poderes del Estado, para quienes ejercen la actividad política y para los analistas que realizan estudios sobre la ejecución de las políticas públicas.

Las funciones que se identifican en esta clasificación son de interés general y susceptible de ser utilizadas en una amplia variedad de aplicaciones analíticas y estadísticas, relacionadas con el estudio de la orientación de las acciones del gobierno.

Esta clasificación forma parte del conjunto de clasificadores presupuestarios que se utilizan para la fijación de políticas, la elaboración, ejecución, evaluación y el análisis del Presupuesto de Egresos; presentando una estructura detallada sobre las prioridades y acciones que lleva a cabo el gobierno. Es importante notar que cada uno de los clasificadores presupuestarios tiene una utilidad específica; sin embargo, la utilización conjunta de las mismas nos dará información de mayor valor agregado y apropiada para la comprensión y análisis del gasto presupuestario, ya que no es posible satisfacer todos los propósitos analíticos con una sola clasificación.



La clasificación funcional se vincula e interrelaciona, entre otras, con las clasificaciones administrativa, programática y por objeto de gasto.

Es común que un ente público cumpla una o más funciones y que una función sea realizada por varias instituciones. La clasificación funcional tiene por finalidad corregir esa dispersión agrupando los gastos de acuerdo a las funciones a que destinan sus recursos.

La Clasificación Funcional del Gasto tiene como objetivos los siguientes:

- I. Presentar una descripción que permita informar sobre la naturaleza de los servicios gubernamentales y la proporción del gasto público que se destina a cada tipo de servicio;
- II. Conocer en qué medida las instituciones de la administración pública cumplen con funciones económicas o sociales;
- III. Facilitar el análisis a lo largo del tiempo de las tendencias del gasto público según la finalidad y función;
- IV. Facilitar comparaciones internacionales respecto al alcance de las funciones económicas y sociales que desempeñan los gobiernos;
- V. Favorecer el análisis del gasto para estudios económicos y sociales; y,
- VI. Cuantificar la proporción del gasto público que las instituciones públicas destinan a las áreas de servicios públicos generales, económicos, sociales y a las transacciones no asociadas a funciones.

### **Estructura del clasificador funcional del gasto:**

La clasificación funcional del gasto ha sido estructurada en 4 finalidades identificadas por el primer dígito de la clasificación, 28 funciones identificadas por el segundo dígito y 111 sub-funciones correspondientes al tercer dígito.

Nivel 1 :	1	Finalidad
Nivel 2:	1.1	Función
Nivel 3:	1.1.1	Sub-función

El primer dígito identifica si el gasto funcional es de gobierno, social, económico; adicionalmente, con este primer dígito se identifican las transacciones no especificadas que no corresponden a ningún gasto funcional en particular.

Primera finalidad: comprende las acciones propias de gobierno;

Segunda finalidad: incluye las actividades relacionadas con la prestación de servicios sociales en beneficio de la población;

Tercera finalidad: comprende las actividades orientadas al desarrollo económico, fomento de la producción y prestación de bienes y servicios públicos;

Cuarta finalidad: comprende los pagos de compromisos inherentes a la contratación de deuda; las transferencias entre diferentes niveles y órdenes de gobierno, así como aquellas actividades no susceptibles de etiquetar en las funciones existentes.

En el segundo dígito se desagregan 28 funciones, de conformidad con la finalidad a la cual corresponde el gasto.

Respecto a las funciones que corresponden a “OTROS” en cada finalidad, su incorporación será determinada, en conjunto con las unidades administrativas o instancias competentes en materia de Contabilidad Gubernamental y de Presupuesto de cada orden de gobierno.

En el tercer dígito se desagregan 111 sub-funciones, de conformidad con la función a la cual corresponde el gasto.

**Programa.** - Este catálogo define la estructura de la programación del gasto público contenida en los programas presupuestarios, cuya finalidad es cumplir con los objetivos y metas del Gobierno del Estado plasmados en el Plan Estatal de Desarrollo.

La estructura programática es el principal elemento de control de los recursos públicos, ante todo para la programación y presupuestación orientada a resultados, que permita evaluar

el impacto de los mismos en la ciudadanía; que asociado a cualquier otro segmento del catálogo sirve para obtener información agrupada con diferentes perspectivas o enfoques; su unidad es el programa presupuestario, nivel al cual se definen y controlan los objetivos y metas a alcanzar, así como los recursos asignados al mismo.

Se compone por un segmento de tres niveles de agregación que son: clasificación, programa y proyecto, este último corresponde al ejercicio fiscal. Nos permite contestar la pregunta

#### ¿En qué se gasta?

- **Finalidad** nos permite clasificar el propósito de los programas presupuestarios.
- **Modalidad** nos permite organizar las asignaciones de recursos de los programas presupuestarios.
- **Programa** es la oferta de solución a un problema que padece una población específica (población objetivo – beneficiarios); es una unidad de asignación de recursos que se identifique financiera y contablemente, así como una “unidad básica de gerencia y control de resultados”; es el conjunto de acciones afines y coherentes a través de las cuales se pretenden alcanzar objetivos y metas previamente determinados por la planeación. Para lo cual se requiere combinar recursos humanos, financieros, tecnológicos y materiales;  
Las metas de los programas deben ser congruentes con el sentido y los objetivos que plasman el Plan Estatal de Desarrollo, así como con los diferentes programas sectoriales, regionales, especiales o institucionales.
- **Enfoque.** Ante la creciente necesidad del Gobierno Estatal de identificar el impacto en la población de los Programas presupuestarios, y en consecuencia las acciones y recursos que se destinan a los Sujetos Sociales Prioritarios y conceptos de Inversión Social, se modifica la clasificación programática para que los dos últimos dígitos, previamente utilizados para la identificación del ejercicio, sean utilizados para clasificar de manera puntual los diferentes tipos de Enfoques que tienen los programas, empatados con la Clasificación del programa, abonando a la rendición de cuentas y la mejor identificación de la modalidad en que se entregan los bienes y servicios y a quien.  
Exceptuando a los programas de Deuda Pública (6D) los cuales identifican en los dos últimos dígitos deben llevar el ejercicio en el cual se contrajo el crédito.

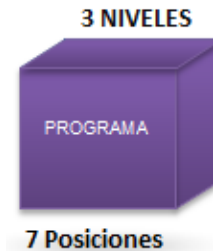

#### Gasto Programable

Corresponde a todas las acciones del gobierno contenidas en el Presupuesto de Egresos del Estado, que enmarcan las políticas públicas que llevan a cabo los entes públicos de los tres poderes de gobierno estatal y que se traduce en el cumplimiento de objetivos y metas de acuerdo a las demandas y prioridades establecidas para su administración.

### Gasto No Programable

Corresponde a las asignaciones presupuestarias destinadas al gasto comprometido contenidas en el Presupuesto de Egresos del Estado que no se traduce en bienes y servicios producidos por los entes públicos de los tres poderes del gobierno estatal, tal es el caso de: las participaciones e incentivos fiscales a los municipios, el costo financiero, deuda pública o apoyo a los deudores de la banca, emisión de certificados bursátiles o reordenamiento de las haciendas públicas.

### Definición específica de la Estructura Programática:

La estructura programática se establece de 7 posiciones, desagregada en tres elementos programáticos según se ejemplifica a continuación:

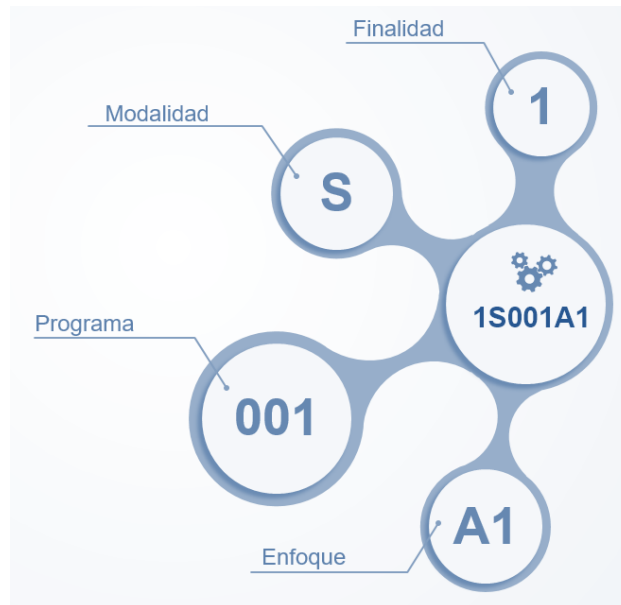

**Las Clasificaciones S, U, E, B, P, F, G, A, R, K, M, O, W, L, N, J, T, Y y Z corresponden al Gasto Programable;**

**Las Clasificaciones I, C, D y H corresponden al Gasto No Programable.**

CLASIFICACION PROGRAMATICA	
➤ Programas	
Subsidios: Sector Social y Privado o Entidades Federativas y Municipios	
Sujetos a Reglas de Operación	<b>S</b>
Otros Subsidios	<b>U</b>
Desempeño de las Funciones	
Prestación de Servicios	<b>E</b>
Provisión de Bienes Públicos	<b>B</b>
Planeación, Seguimiento y Evaluación de Políticas Publicas	<b>P</b>

Promoción y Fomento	F
Regulación y Supervisión	G
Funciones de las Fuerzas Armadas (Únicamente Gobierno Federal)	A
Específicos	R
Proyectos de Inversión	K
Administrativos y de Apoyo	
Apoyo al Proceso Presupuestario y para Mejorar la Eficiencia Institucional	M
Apoyo a la Función Pública y al Mejoramiento de la Gestión	O
Operaciones Ajenas	W
Compromisos	
Obligaciones de Cumplimiento de Resolución Jurisdiccional	L
Desastres Naturales	N
Obligaciones	
Pensiones y Jubilaciones	J
Aportaciones a la Seguridad Social	T
Aportaciones a Fondos de Estabilización	Y
Aportaciones a Fondos de Inversión y Reestructura de Pensiones	Z
Programas de Gasto Federalizado	
Gasto Federalizado	I
➤ Participaciones a Entidades Federativas y Municipios	C
➤ Costo Financiero, Deuda o Apoyos a Deudores y Ahorradores de la Banca	D
➤ Adeudos de Ejercicios Fiscales Anteriores	H

CLASIFICACION ENFOQUE DEL PROGRAMA	
<b>Inversión Social</b>	
Apoyos y ayudas sociales a personas	A1
Apoyos y ayudas sociales a asociaciones de la sociedad civil	A2
<b>Apoyos para el Impulso en Materia Económica</b>	
Apoyos y ayudas a la producción y comercialización	B1
Subsidios a la producción, distribución y comercialización con fines económicos	B2
<b>Prestación de Servicios Públicos</b>	
Prestación de servicios	C1
Prestación de servicios a entes públicos, asociaciones y otras instituciones	C2
<b>Inversión Pública</b>	
Inversión pública estatal	D1
Inversión pública con enfoque social	D2
<b>Gestión Gubernamental</b>	
Desempeño de funciones administrativas	L1
Gestión y planeación para la atención de temas con enfoque transversal	L2
Compromisos y obligaciones	L3
Específicos	L4

**Componente Actividad (MML).** - Se refiere a la identificación del gasto público a nivel de los componentes y actividades que conforman la Matriz de Marco Lógico de cada uno de los programas presupuestarios contemplados y aprobados en el Presupuesto de Egresos del Estado. Dicho segmento permite tener una estrecha vinculación del ejercicio de los recursos públicos con los objetivos y metas trazados, permitiendo el seguimiento y monitoreo de las acciones con respecto a los recursos erogados, propiciando con ello el mejoramiento en la calidad de la información del gasto público.

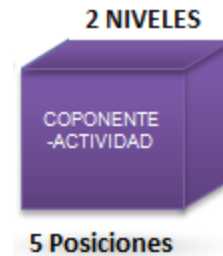

## Eje Rector/Eje Transversal

El Plan Estatal de Desarrollo 2022 – 2027 es el documento rector que establece el quehacer y las prioridades de la administración estatal con el objetivo de mejorar las condiciones actuales del estado y encauzarlo hacia el desarrollo pleno y la prosperidad de sus habitantes.

Además, sustenta las decisiones operativas, administrativas y financieras que tomará con el fin de cumplir lo plasmado en el presente Plan, así como de cuidar el adecuado uso de los recursos públicos, privilegiando la eficacia, eficiencia y transparencia de estos.



Los insumos tomados en cuenta para la elaboración del Plan provienen de diferentes fuentes, mismas que aportaron información valiosa para el ámbito de acción y del quehacer del Gobierno del Estado 2022 – 2027, siendo principalmente los siguientes:

- Propuestas recopiladas durante el periodo de campaña político – electoral.
- Diagnóstico de la situación en que fue entregado el Gobierno del Estado.
- Propuestas recabadas a través de los diferentes mecanismos de participación ciudadana impulsados por el Gobierno del Estado, tales como: Foros de consulta ciudadana. Buzones electrónicos (Página de Internet del Gobierno del Estado. Buzones físicos.
- Aportaciones de los miembros del Comité de Planeación para el Desarrollo del Estado (COPLADE). Entrevistas con líderes sociales, empresariales, académicos y de opinión.

Por lo anterior, el presente Plan contiene los siguientes elementos y/o atributos de desarrollo que le permiten ser un instrumento que hacen viables y factibles la visión, los objetivos, estrategias, líneas de acción y metas planteadas en el mismo, privilegiando la prosperidad, el bien común, la solidaridad y subsidiaridad para las y los chihuahuenses:

### a) Participativo

Al impulsar diferentes mecanismos de participación ciudadana con el fin de recopilar las valiosas aportaciones y/o propuestas de los diferentes actores de la sociedad, tales como: foros de consulta ciudadana, buzones electrónicos y físicos. Impulsando así la democracia participativa en la construcción de las soluciones a los grandes retos que nos enfrentamos como chihuahuenses. Además, todos los actores y sectores participarán,



no solo en la elaboración de este Plan, sino en la ejecución y evaluación del mismo, multiplicando esfuerzos gracias a la cuádruple hélice: sector empresarial, sociedad civil, gobierno y la academia.

#### **b) Incluyente**

Al tomar en cuenta las diversas propuestas captadas en los ocho foros de consulta ciudadana realizados, así como de las propuestas recibidas, tanto en el buzón electrónico como en los buzones físicos que se instalaron en los 67 municipios del estado. Con lo anterior se hizo partícipes a las y los chihuahuenses en la construcción del presente Plan, con el fin de mejorar las condiciones del estado. Cabe mencionar que el presente Plan tuvo la participación de los diferentes sectores de la sociedad, es decir, sector económico, académico, sociedad civil y gobierno.

#### **c) Transparente**

Al ser un documento público, por lo que la transparencia en la presente administración es y será una condición irreductible, proactiva y obligatoria en favor de las y los chihuahuenses.

#### **d) Retador**

Al elaborarse bajo los principios de la Metodología de Marco Lógico, el presente Plan cuenta con un enfoque a resultados, por lo tanto fomenta que las y los funcionarios públicos se enfoquen en los resultados planteados en el Plan y no solo en el quehacer gubernamental, es decir, que estén a la altura que requiere el estado para contar con mejores condiciones para el desarrollo de sus habitantes, a través de la definición clara de los objetivos, estrategias, líneas de acción y metas (indicadores) que brinden rumbo puntual al desempeño del gobierno.

#### **e) Evaluable**

Al elaborarse considerando los principios de la Metodología de Marco Lógico, el presente instrumento, no solo cuenta con una lógica vertical y horizontal del quehacer gubernamental, sino que también incluye los indicadores suficientes y necesarios que permitirán evaluar el avance de los objetivos y metas planteadas en el Plan. Lo anterior a través de la operación del Sistema de Seguimiento, Medición y Evaluación, siendo un componente central del mismo el Sistema de Evaluación del Desempeño (SED) del gobierno.

#### **f) Con visión de largo plazo**

El Plan Estatal de Desarrollo se encuentra estructurado para dar cumplimiento a la visión del gobierno y del tipo de estado deseado, pero también que permita ser la guía para todas aquellas personas que aportaron tiempo y esfuerzo para su elaboración, promoviendo así la cooperación y vertebración presente y futura entre sociedad y gobierno. Por otra parte, y como se citó previamente, el Plan se estructuró considerando los principios generales de la Metodología del Marco Lógico, lo cual ayudará al Gobierno del Estado a mantener una operación orientada a los resultados, permitiendo además un seguimiento y evaluación sustentada en evidencia e indicadores. Asimismo, a los ciudadanos se les facilitará la comprensión del contenido y de los resultados esperados al aplicarse tales principios. En la siguiente tabla y subsecuente gráfico podrá visualizarse en lo general la estructura señalada y, en capítulos posteriores, se ahondará en la misma.

## EJES RECTORES

### EJE RECTOR 1

#### E1 SALUD DESARROLLO HUMANO E IDENTIDAD CHIHUAHUA

El objetivo estratégico de este eje es mejorar las condiciones sociales y reducir las brechas de desigualdad al fortalecer el acceso a los derechos sociales, con énfasis en salud, educación y deporte.

Las acciones que se engloban en el Eje Rector 1 tienen relación con salud, inclusión social y sujetos prioritarios, juventud, educación, cultura física y deporte, arte y cultura

### EJE RECTOR 2

#### E2 CRECIMIENTO ECONÓMICO INNOVADOR Y COMPETITIVO

El objetivo estratégico de este eje es lograr un entorno económico competitivo y sustentable para la atracción de inversiones conforme a la vocación de cada región, que propicie la generación de oportunidades de empleo de calidad con una alta inclusión en todos los sectores productivos y regiones del estado.

Las acciones que se engloban en el Eje Rector 2 tienen relación con desarrollo y crecimiento de micros, pequeñas y medianas empresas (MIPYMES), economía social, capital humano y empleo, apoyo a la industria, desarrollo energético sustentable, ciencia tecnología e innovación, minería, turismo y fomento artesanal chihuahuense, desarrollo rural sustentable, justicia laboral.

### EJE RECTOR 3

#### E3 ORDENAMIENTO TERRITORIAL MODERNO Y SUSTENTABLE

El objetivo estratégico de este Eje es ampliar y modernizar la infraestructura pública del estado como detonador del desarrollo para mejorar la calidad de vida de los chihuahuenses en todas las regiones del estado, con respeto a la biodiversidad y la conservación de los servicios ecosistémicos para las próximas generaciones.

Las acciones que se engloban en el Eje Rector 3 tienen relación con vías de comunicación e infraestructura aeroportuaria, movilidad y transporte, infraestructura y gestión del agua, vivienda, desarrollo territorial y regional, ecología y medio ambiente.

### EJE RECTOR 4

#### E4 SEGURIDAD HUMANA Y PROCURACIÓN DE JUSTICIA

El objetivo estratégico de este Eje es consolidar el estado del derecho y la cultura de paz, mediante políticas de prevención de riesgos y de las violencias, el combate oportuno de la delincuencia, y la eficiente procuración de justicia con garantía de los derechos humanos.

Las acciones que se engloban en el Eje Rector 4 tiene relación con seguridad ciudadana, protección civil, procuración de justicia.

### EJE RECTOR 5

Eje	Objetivos	Estrategias	Líneas de Acción
<b>Eje 1</b> Salud, desarrollo humano e identidad Chihuahua	10	33	186
<b>Eje 2</b> Crecimiento económico innovador y competitivo	15	39	118
<b>Eje 3</b> Ordenamiento territorial moderno y sustentable	6	17	80
<b>Eje 4</b> Seguridad humana y procuración de justicia	12	34	147
<b>Eje 5</b> Buen gobierno cercano y con instituciones sólidas	7	17	62
<b>Total</b>	<b>50</b>	<b>140</b>	<b>593</b>

## E5 BUEN GOBIERNO, CERCANO Y CON INSTITUCIONES SÓLIDAS

El objetivo estratégico de este eje es construir un gobierno cercano, que trabaja de la mano con la gente, que es transparente y eficaz, con finanzas públicas ordenadas, mejora regulatoria y modernización administrativa.

Las acciones que se engloban en el Eje Rector 5 tienen relación con mejora regulatoria y modernización administrativa, buen gobierno, transparencia y participación ciudadana, finanzas sanas, gestión para resultados.

## EJES TRANSVERSALES

### Plan Estatal Desarrollo 2022 - 2017



## T1 PARTICIPACIÓN CIUDADANA.

En este gobierno se impulsará una fuerte participación ciudadana con el fin de contar con una sociedad informada, exigente, propositiva y comprometida en el logro de los objetivos planteados en el Plan, en beneficio del desarrollo del estado de Chihuahua.

Los criterios transversales en materia de participación ciudadana del Plan son:

- Promover y fortalecer ampliamente la participación ciudadana en la definición, ejecución y seguimiento de las políticas públicas que deriven del presente instrumento de planeación.
- Robustecer a través de las tecnologías de la información y comunicación la difusión de los programas, acciones y resultados del Gobierno.
- Fomentar la participación ciudadana de manera transversal en los programas sectoriales, especiales y regionales derivados del presente Plan

## **T2 TRANSPARENCIA Y RENDICIÓN DE CUENTAS**

La transparencia y rendición de cuentas es un derecho y obligación reconocida desde la Constitución Política de los Estados Unidos Mexicanos, así como en sus leyes secundarias.

Por lo que, al incorporar la transparencia, acceso a la información y la rendición de cuentas como un enfoque transversal en el Plan, se fortalece como un pilar fundamental de todo sistema democrático y como elemento imprescindible de las políticas públicas contenidas en el Plan y de la operación del Gobierno del Estado.

Los criterios transversales en materia de transparencia, acceso a la información y rendición de cuentas del Plan Estatal de Desarrollo son:

- Establecer el enfoque de transparencia, acceso a la información y rendición de cuentas en todos los programas y presupuestos institucionales.
- Promover y consolidar, hacia el interior del Gobierno Estatal y la sociedad en su conjunto, una cultura de transparencia, acceso a la información y rendición de cuentas en el quehacer gubernamental.
- Incluir la participación efectiva de la ciudadanía y organizaciones de la sociedad civil en materia de transparencia, acceso a la información y rendición de cuentas.

## **T3 IGUALDAD Y EQUIDAD DE GÉNERO**

Con el fin de reducir la brecha de desigualdad de oportunidades y desarrollo entre mujeres y hombres por lo que, en este Gobierno y al ser la primera vez en la historia del estado que lo encabeza una Gobernadora, promoverá la igualdad de trato, de acceso a las oportunidades, así como eliminar estructuras y costumbres discriminatorias que limiten el desarrollo individual y colectivo de la sociedad.

Los criterios en materia de igualdad y equidad de género contenido en el Plan son:

- Promover que las mujeres y hombres cuenten con las mismas oportunidades de acceso y permanencia en empleos de calidad, igualdad de remuneración, así como una armonía entre el trabajo, la vida personal y familiar.
- Difundir y sensibilizar a las y los servidores públicos estatales, así como a la ciudadanía, en materia de igualdad y equidad de género.

- Impulsar una mayor participación de las mujeres en los órganos y puestos de decisión, fomentando su participación en política.
- Generar información estadística desagregada por sexo, con el fin de identificar las brechas de desigualdad entre mujeres y hombres.
- Garantizar el acceso y permanencia de las mujeres en igualdad de condiciones que los hombres en los distintos niveles educativos.
- Promover la igualdad de oportunidades entre mujeres y hombres, al acceso a una vida libre de violencia, así como a la autonomía económica de las mujeres.

#### **T4 RESPETO A LOS DERECHOS HUMANOS**

Al incorporar los derechos humanos al presente Plan como un enfoque transversal, se fortalece el reconocimiento de estos como pilar fundamental del sistema democrático y como elemento imprescindible en la ejecución de las políticas públicas del Gobierno.

Los criterios transversales en materia de derechos humanos del Plan son:

- Establecer el enfoque de derechos humanos en los programas y el presupuesto del Gobierno del Estado.
- Promover y consolidar al interior de la administración estatal y la sociedad, una cultura del reconocimiento, respeto y cumplimiento de los derechos humanos.
- Atender de forma prioritaria a los grupos vulnerables y combatir todo tipo de discriminación.
- Fortalecer los mecanismos jurídicos y administrativos que garanticen el reconocimiento, respeto y protección de los derechos humanos en el estado.

**Distribución Geográfica.** - Este segmento se conforma de un nivel de agregación correspondiente al municipio, mediante el cual se identifican y administran los recursos públicos a nivel regional. Refleja geográficamente en donde se origina o impacta la operación. Nos permite responder a las preguntas ¿Cómo se distribuye el gasto público en el Estado? ¿En dónde se genera o impacta?

Mediante la agrupación del municipio, se estructuran los siguientes catálogos sumarios:

- Distrito Judicial – Municipio
- INEGI – Municipio
- Región – Municipio
- Zona PGJ – Municipio

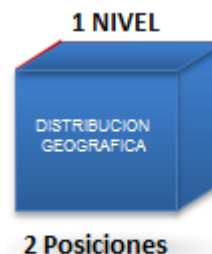

**Fuente de Financiamiento.** - La identificación de la fuente de financiamiento nos permite relacionar el origen de los recursos de los diferentes ámbitos de gobierno; federal, estatal, municipal o de terceros. Distingue las diversas fuentes de financiamiento con las que opera el Gobierno del Estado.

Este segmento de la estructura contable nos permite contestar la siguiente pregunta: *¿De dónde provienen los recursos con los que opera el gobierno del estado?*

Las entidades federativas se han venido actualizando a las necesidades de la administración hacendaria de nuestro tiempo, por medio de mecanismos financieros que mejor sirvan al logro de los fines estratégicos de cada entidad.

En el ejercicio fiscal del 2012 este segmento de la estructura presupuestal se simplifica, trasladando a la estructura programática, todos los elementos que se relacionan con esta, dejando a este segmento únicamente la fuente de financiamiento, el tipo de aportación según el ámbito de gobierno, así como la identificación precisa de las instancias de donde provienen los recursos públicos con los que opera la Entidad.

A partir del ejercicio presupuestal 2014, este segmento se re-estructura para absorber los criterios establecidos por el Consejo Nacional de Armonización Contable en su acuerdo publicado el 2 de enero de 2013, y reformado el 20 de Diciembre del 2016, el cual establece los criterios que presentarán en forma homologada los gastos públicos según los agregados genéricos de los recursos empleados para su financiamiento.

Esta clasificación permite identificar las fuentes u orígenes de los ingresos que financian los egresos y precisar la orientación específica de cada fuente a efecto de controlar su aplicación.



## 1. No Etiquetado

- 11. Recursos Fiscales
- 12. Financiamientos Internos
- 13. Financiamientos Externos
- 14. Ingresos Propios
- 15. Recursos Federales
- 16. Recursos Estatales
- 17. Otros Recursos de Libre Disposición

## 2. Etiquetado

- 25. Recursos Federales
- 26. Recursos Estatales
- 27. Otros Recursos de Transferencias Federales Etiquetadas

De tal forma que la estructura del segmento fuente de financiamiento para el ejercicio fiscal 2018 se conforma de siete posiciones desagregadas de la siguiente manera:

**Tipo de Recurso.** Corresponde a una posición definida en estricto apego a lo emitido el CONAC. Nos permite identificar si los recursos provienen de ingresos de libre disposición o de transferencias federales etiquetadas.

**Fuente Financiamiento.** Corresponde a una posición definida en estricto apego a lo emitido el CONAC.

**Tipo de Aportación.** Tercera posición del segmento que Identifica y clasifica los diferentes tipos de aportación que se pueden combinar en el manejo de los recursos públicos en su relación con la fuente de financiamiento.

**Fondo.** Cuarto nivel de desagregación, de dos posiciones, que nos permite identificar de forma clara y precisa la instancia de donde provienen los recursos públicos con los que opera el Gobierno.

**Ejercicio Origen del Recurso.** Quinto y último nivel de desagregación, de dos posiciones, que identifica el ejercicio al que corresponden los recursos de conformidad con la fecha del convenio, independientemente de la fecha de ministración o erogación del recurso.

**Clave de Proyecto.** - Se refiere a la clave de identificación de las diferentes obras o acciones que se realizan para concretar los programas o proyectos de gasto corriente y de inversión pública, tanto en equipamiento como en infraestructura física.

Dichas Obras y/o acciones provienen de asignaciones de recursos federales.

La clave de proyecto es un identificador numérico consecutivo, definido para cada uno de los diferentes municipios del estado, por lo tanto, la clave de municipio forma parte dicha clave como las dos primeras posiciones. Para facilitar el manejo y la comunicación con la federación y otras instancias la clave del municipio utilizada corresponde a la clave definida por el INEGI.

Este segmento consta de dos niveles de desagregación, las primeras dos posiciones corresponden al municipio según el INEGI y las últimas cinco posiciones a la identificación de la obra pública.

Para fines de explotación de información, este catálogo contará con algunos datos de referencia, asociados a cada clave de obra.

La clave de proyecto, será la misma durante toda la vida del proyecto y permanencia de la obra pública en sí, por lo que una clave de obra no podrá ser reutilizada.



## Clasificaciones del Gasto Público e Información Financiera

El Sistema de Contabilidad Gubernamental debe ser capaz de integrar y generar información contable, económica y presupuestaria considerando, entre otros, los elementos básicos de la estructura contable y presupuestal, con el objeto de atender diferentes enfoques y necesidades de información, tanto en forma analítica como sintética, que en su conjunto, faciliten la toma de decisiones y el ejercicio de la función pública, permitiendo así la administración de los recursos públicos con honradez, eficiencia, economía, eficacia y transparencia.

Así mismo, la información financiera y presupuestaria debe atender integralmente, en tiempo y forma a los requerimientos de los procesos de planeación, programación, presupuestación, registro, ejercicio, control, seguimiento y evaluación de los recursos públicos.

Como apoyo a lo anterior, a continuación, se definen las principales clasificaciones de información que se pueden generar dependiendo del tipo y características de la misma.

## Clasificaciones del Gasto Público

<b>Clasificación Administrativa</b>
<b>Clasificación por Unidad Responsable</b>
<b>Clasificación Económica</b>
<b>Clasificación por Tipo de Gasto</b>
<b>Clasificación Funcional</b>
<b>Clasificación Programática</b>
<b>Clasificación por Objeto del Gasto</b>
<b>Clasificación por Distribución Geográfica</b>
<b>Clasificación por Origen de los Recursos</b>
<b>Clasificación por Fuente de Financiamiento</b>
<b>Clasificación por Programas y Proyectos</b>

## Clasificaciones de Ingresos

Clasificación por Rubros de Ingresos

### Definición de las Clasificaciones del Gasto Público

#### Clasificación Administrativa. -

El objetivo principal de la clasificación administrativa es agrupar las transacciones financieras de los diferentes entes públicos, reflejando su ámbito institucional, dependiendo del orden de gobierno al que corresponda (federal, estatal o municipal).

La Clasificación Administrativa tiene como propósitos básicos identificar las unidades administrativas a través de las cuales se realiza la asignación, gestión y rendición de los recursos financieros públicos, así como establecer las bases institucionales y sectoriales para la elaboración y análisis de las estadísticas fiscales, organizadas y agregadas, mediante su integración y consolidación, tal como lo requieren las mejores prácticas y los modelos universales establecidos en la materia. Esta clasificación además permite delimitar con precisión el ámbito de Sector Público de cada orden de gobierno y por ende los alcances de su probable responsabilidad fiscal y cuasi fiscal.

Entre los principales objetivos de la Clasificación Administrativa, se destacan los siguientes:

- Delimitar con precisión el Sector Público de cada orden de gobierno, universo a través del cual se podrán aplicar políticas públicas.
- Distinguir los diferentes sectores, subsectores y unidades institucionales a través de los cuales se realiza la provisión de bienes y servicios a la comunidad y la redistribución del ingreso, así como la inversión pública.
- Identificar los sectores, subsectores y unidades institucionales a las cuales se realiza la asignación de recursos financieros públicos, mediante el presupuesto.
- Coadyuvar a establecer la orientación del gasto público en función de la distribución institucional que se realiza de los recursos financieros.
- Realizar el seguimiento del ejercicio del Presupuesto de Egresos de cada ente público a partir de la realización de registros sistemáticos y normalizados de las respectivas transacciones.
- Posibilitar la evaluación del desempeño institucional y la determinación de responsabilidades asociadas con la gestión del ente.
- Determinar y analizar la interacción entre los sectores, subsectores y unidades que la integran.



- Posibilitar la consolidación automática de las transacciones financieras intra e intergubernamentales y entre los sectores públicos de los distintos órdenes de gobierno.
- Establecer un sistema de estadísticas fiscales basado en las mejores prácticas sobre la materia, que genere resultados en tiempo real y facilite la toma de medidas correctivas con oportunidad.

Los gobiernos cumplen sus funciones mediante unidades institucionales que es preciso identificar, clasificar, codificar y agregar de acuerdo con su tipología económica de tal forma que se facilite la consolidación y el análisis económico y fiscal respectivo.

En el contexto anterior, se define que una unidad institucional es una entidad económica que tiene capacidad, por derecho propio, de poseer activos, incurrir en pasivos, de suscribir contratos y de realizar actividades económicas y transacciones con otras entidades públicas o privadas.

Entre los principales atributos de las unidades institucionales se citan los siguientes:

- Es propietaria de bienes o activos y tiene facultades para intercambiar su posesión mediante transacciones con otras unidades institucionales.
- Tiene capacidad de tomar decisiones y realizar actividades económicas de las que es directamente responsable ante la ley.
- Tiene capacidad para contraer pasivos en nombre propio, de aceptar otras obligaciones o compromisos futuros y de suscribir contratos, en el marco de la normativa vigente.
- Utiliza un conjunto completo de cuentas contables y generará un balance de activos, pasivos y patrimonio neto, o bien, poder compilar información financiera en un conjunto de cuentas siempre que se le requiera.

A su vez, las unidades institucionales se agrupan en cinco sectores institucionales mutuamente excluyentes, de acuerdo con la naturaleza de la actividad económica que realizan.

Los cinco sectores institucionales, que configuran la economía total del país, son los siguientes:

- Gobierno General
- Sociedades / Corporaciones / Empresas No Financieras
- Sociedades / Corporaciones / Empresas Financieras
- Instituciones Sin Fines de Lucro que Sirven a los Hogares (ISFL)
- Hogares

**Clasificación por Unidad Responsable.** - Como complemento a la clasificación administrativa que refleja la actividad económica y fiscal en un nivel macro agrupando por sectores las diferentes unidades institucionales que conforman un ente público, según el orden de gobierno al que pertenezca y atendiendo al principio de que se podrán aplicar las sub-clasificaciones que se estimen convenientes, de acuerdo a su estructura organizacional y requerimientos de información, se establece la clasificación por estructura orgánica.

Su objetivo es mostrar la organización al interior de cualquier ente público, de acuerdo a los niveles de detalle en que se desagrega su propia estructura organizacional. Desde un primer plano como pueden ser los órganos de gobierno y sus dependencias tanto de la administración pública centralizada como paraestatal, hasta el detalle más analítico de la estructura, en este caso del Gobierno del Estado de Chihuahua.

La clasificación por unidad responsable tiene por objeto establecer un sistema de control previo a las erogaciones públicas, así como satisfacer diversas necesidades de la contabilidad de la Hacienda Pública Estatal.

## Clasificación Económica. -

La Clasificación Económica de las transacciones de los entes públicos permite ordenar a éstas de acuerdo con su naturaleza económica, con el propósito general de analizar y evaluar el impacto de la política y gestión fiscal y sus componentes sobre la economía en general.

La Clasificación Económica de los entes públicos, parte del reconocimiento de los tres grandes componentes de las finanzas públicas, es decir, los ingresos, los gastos y el financiamiento, para luego desagregar cada uno de ellos en categorías homogéneas menores de tal forma que permita su análisis e interpretación siguiendo los criterios establecidos al respecto por el Manual de Estadísticas de las Finanzas Públicas (MEFP) y por el Sistema de Cuentas Nacionales (SCN), en este último caso, en lo que respecta a información fiscal sobre el Sector Público.

Desde el punto de vista económico cada ente público equivale a una “unidad institucional”, es decir a una entidad que es capaz, por derecho propio, de poseer activos, contraer obligaciones y participar en actividades económicas y en transacciones con otras entidades. A su vez las unidades institucionales de cada orden de gobierno que tienen comportamiento económico análogo (productoras no de mercado o productoras de mercado, financieras o no financieras, etc.) se consolidan en subsectores y sectores institucionales, para posteriormente hacerlo en agregados fiscales superiores tales como el Sector Público de cada orden de gobierno y del propio Sector Público total de México.

Los Clasificadores por Objeto del Gasto y por Rubro de Ingresos ambos en su máximo nivel de desagregación, en conjunto con la Clasificación por Tipo de Gasto y los estados contables dispuestos por la Ley de Contabilidad, conforman la información de base a partir de la cual se genera automáticamente la Clasificación Económica de los entes públicos.

Entre los principales objetivos generales de la Clasificación Económica de los Ingresos, los Gastos y el Financiamiento, se destacan los siguientes:

- Formular políticas y observar el grado de cumplimiento de las dos responsabilidades económicas generales de los gobiernos: proveer ciertos bienes y servicios a la comunidad sobre una base no de mercado y redistribuir el ingreso y la riqueza mediante pagos de transferencia.
- Medir el aporte de cada ente público y de los distintos agregados institucionales (sectores y subsectores) al comportamiento de las distintas variables macroeconómicas (producción, valor agregado, remuneración a los factores de la producción, consumo intermedio y final, demanda agregada, ahorro, formación de capital, préstamo neto).
- Realizar, de acuerdo con su estructura, proyecciones fiscales multianuales, los cuadros básicos del presupuesto plurianual y formular la política presupuestaria anual.
- Relacionar en forma directa las transacciones públicas con las cuentas del Sistema de Cuentas Nacionales y las Estadísticas de las Finanzas Públicas.
- Facilitar la consolidación automática de las transacciones intergubernamentales.
- Medir la elasticidad de los ingresos tributarios con relación a las variables que constituyen su base de imposición respecto al PIB, así como el cálculo de la presión tributaria.
- Facilitar la determinación de los resultados económicos y financieros de la Cuenta Económica y la forma de financiamiento del déficit o aplicación del superávit financiero.
- Identificar y analizar la composición de las fuentes de financiamiento que se utilizan periódicamente, así como el destino de sus aplicaciones financieras.

### Alcance de los ingresos y gastos en la clasificación económica:

- **Ingresos:** Todos los recursos provenientes de los impuestos, las contribuciones a la seguridad social, las ventas de bienes y servicios realizadas por las entidades del Gobierno General, el superávit de explotación de las entidades públicas empresariales, las transferencias, asignaciones y donativos

corrientes y de capital recibidos, las participaciones, los ingresos de capital y la recuperación de inversiones financieras realizadas con fines de política.

- **Gastos:** Incluye los gastos de consumo, las contribuciones a la seguridad social, el déficit de explotación de las entidades públicas empresariales, los gastos de la propiedad (intereses u otros distintos de intereses), los subsidios y subvenciones a las empresas, las transferencias, asignaciones y donativos corrientes o de capital otorgadas, las participaciones, la inversión en formación de capital y activos no producidos y las inversiones financieras realizadas con fines de política.

Al alcance del concepto de “Gasto” recién expresado debe desagregarse, en los casos que así corresponda, en Gasto Programable y Gasto no Programable, tal como lo define la Ley Federal de Presupuesto y Responsabilidad Hacendaria.

### **Clasificación por Tipo de Gasto. -**

Plasma la asignación y ejercicio de los recursos públicos desde un enfoque económico, distinguiendo entre el gasto corriente, gasto de capital, amortización de la deuda y disminución de pasivos, pensiones y jubilaciones, así como las participaciones; permite conocer el efecto que produce la aplicación de los recursos del gobierno, como instrumento activo de política fiscal, para compensar las tendencias o efectos de la macro economía. Fomenta el desarrollo económico ya que como instrumento de análisis fiscal facilita los niveles de decisión y planificación. A su vez, aporta elementos para la racionalidad del gasto público.

Fundamentalmente, el gasto corriente está representado por los servicios personales, las compras de materiales y suministros, los servicios generales, las transferencias a entidades descentralizadas del sector público para gasto corriente y todas aquellas erogaciones que se realicen para atender la operación permanente y regular.

El gasto de capital por su parte, se integra con la adquisición de bienes muebles e inmuebles, obra pública, transferencias de capital, inversiones financieras y, en general, las erogaciones que incrementan los activos fijos patrimoniales o generan valor público.

También se separa dentro de esta clasificación lo relacionado con la amortización de la deuda pública y disminución de pasivos.

En lo que respecta a las pensiones jubilaciones, estas se refieren a los gastos destinados para el pago a pensionistas y jubilados o a sus familiares, que cubren los gobiernos Federal, Estatal y Municipal, o bien el Instituto de Seguridad Social correspondiente.

Por ultimo las participaciones, que son los gastos destinados a cubrir las participaciones para las entidades federativas y/o los municipios.

### **Clasificación Funcional. -**

Consiste en la agrupación de las erogaciones atendiendo a la finalidad particular a que se destinen. Su objetivo es informar sobre la naturaleza de los servicios gubernamentales que se cubren con los recursos públicos recaudados o por medio de financiamientos financieros. Establece la relación de los gastos públicos que se destinan a cada tipo de servicio que se presta o bien que se genera, agrupando en un primer orden la finalidad, luego la función como son la educación, salud, seguridad, comunicaciones, etc., y posteriormente en un último nivel la Sub-Función.

Su generación parte de los niveles de desagregación parte del catálogo definido por el Consejo Nacional de Armonización Contable (CONAC)

## **Clasificación Programática. -**

Esta presentación o agrupación de información permite plasmar los recursos públicos clasificados por cada uno de los programas presupuestarios que operan las dependencias y entidades del gobierno del estado. Los diferentes programas presupuestarios se agrupan en diferentes tipos de programa, los tipos de programa identifican las finalidades y modalidades en que se pueden agrupar los diferentes programas que opera un ente público. A través de la finalidad se clasifican los programas que corresponden al gasto programable y al no programable. A través de la modalidad se identifican para qué se diseñaron dichos programas, entre estas modalidades se pueden mencionar los programas que corresponden a la prestación de un bien o servicio, los de supervisión y regulación, de promoción y fomento, etc.

Se crea una finalidad y modalidad específica para los programas convenidos con la federación, una para gasto de operación y otra para los programas y proyectos de inversión pública.

La estructura programática es el principal elemento de control de los recursos públicos y se puede asociar a cualquier otro segmento del catálogo para obtener así información agrupada con diferentes perspectivas o enfoques, a este nivel se definen los objetivos y metas a alcanzar con los recursos asignados a los mismos.

## **Clasificación por Objeto del Gasto. -**

Esta clasificación subdivide los egresos en renglones homogéneos para su mejor identificación de manera que se puedan reconocer los requerimientos del Gobierno Estatal en bienes, es decir facilita conocer los insumos necesarios para llevar a cabo las diferentes acciones de las dependencias y entidades que conforman el gobierno.

Permite a través del análisis de esta información en sus diferentes niveles de información, conocer en que se ejercen los recursos y establecer con base a ello, los programas de racionalidad y austeridad del gasto público. También permite detectar a nivel programático los gastos que no aplican dependiendo del propósito del programa.

La clasificación por objeto del gasto se vincula e interrelaciona con todas las demás clasificaciones, pero particularmente con la Clasificación Económica y con la de Tipo de Gasto, a las que proporciona el ordenamiento coherente y homogéneo de los bienes, servicios y otras erogaciones que se tendrán que distinguir de acuerdo a su naturaleza.

## **Clasificación por Distribución Geográfica. -**

Permite identificar la asignación de los recursos públicos, distribuyéndolos con un sentido territorial o geográfico. El elemento base para obtener esta información es el municipio y a través de él, se pueden obtener diversas presentaciones de la información financiera, para lo cual se definen diferentes tipos sumarias dentro del catálogo, tantas como agrupaciones diferentes del municipio se requieran dependiendo de la distribución territorial que se maneje.

Entre estas clasificaciones, actualmente contamos con la Clasificación Regional, la cual agrupa los municipios de acuerdo a la estructura regional en la que se organiza el Gobierno del Estado para presentar su informe de gobierno.

Clasificación por Zona PGJ, corresponde a la agrupación de los municipios de conformidad a la organización bajo la cual operan las instituciones encargadas de la Seguridad Pública y Procuración de Justicia en el Estado.

Clasificación por Distrito, la cual agrupa los municipios de acuerdo a la división política en la que se estructuran los distritos judiciales.

La clave del municipio está estructurada de acuerdo al orden que se establece en la Constitución Política del Estado, por lo cual difiere con la clasificación que maneja el INEGI, sin embargo, esta relación se tiene establecida y se puede obtener la información financiera en ambos sentidos.

### **Clasificación por Origen de los Recursos y Clasificación por Fuente de Financiamiento. -**

Esta clasificación permite identificar a través del segmento de fuente de financiamiento y sus datos asociados, el origen de los recursos utilizados en el ejercicio del gasto público. Identifica las diferentes fuentes de financiamiento con las que opera el Gobierno del Estado, dependiendo del ámbito de donde procedan (federales, estatales y de terceros)

### **Clasificación por Programas y Proyectos. -**

Esta clasificación es un segundo nivel de desagregación de la Clasificación Programática detallando los distintos programas y proyectos que conforman cada uno de los diferentes grupos o modalidades que conforman la Clasificación Programática en su Tipología General

Esta clasificación forma parte de una de las presentaciones que se determinan en la norma definida por el CONAC para establecer la estructura y contenido de la información adicional para la difusión del proyecto de Presupuesto de Egresos, para que la información financiera que generen y publiquen los entes públicos se base en estructuras y formatos armonizados, lo anterior en cumplimiento al artículo 61 de la Ley General de Contabilidad Gubernamental.

### **Clasificación por Rubros de Ingresos. -**

Esta clasificación muestra los diferentes rubros, tipos, clases y conceptos en los cuales se clasifica el ingreso derivadas de los regímenes tributarios propios del Estado, los ingresos federales por concepto de participaciones, incentivos fiscales, aportaciones y transferencias de recursos, así como los ingresos por financiamientos financieros públicos o privados que obtienen los gobiernos.

Para obtener esta clasificación se toma como base el clasificador por rubros de ingresos.

De acuerdo con las Clasificaciones del Gasto Público anteriormente mencionadas, se definen y estructuran las clasificaciones relacionadas con la **Ley de Disciplina Financiera y las Clasificaciones Presupuestales**

**Específicas**, las cuales permitirán administrar los recursos con base en los principios de legalidad, honestidad, eficacia, eficiencia, economía, racionalidad, austeridad, transparencia, control y rendición de cuentas.

A continuación, se muestra el esquema de la Estructura de Presentación del Catálogo Contable:

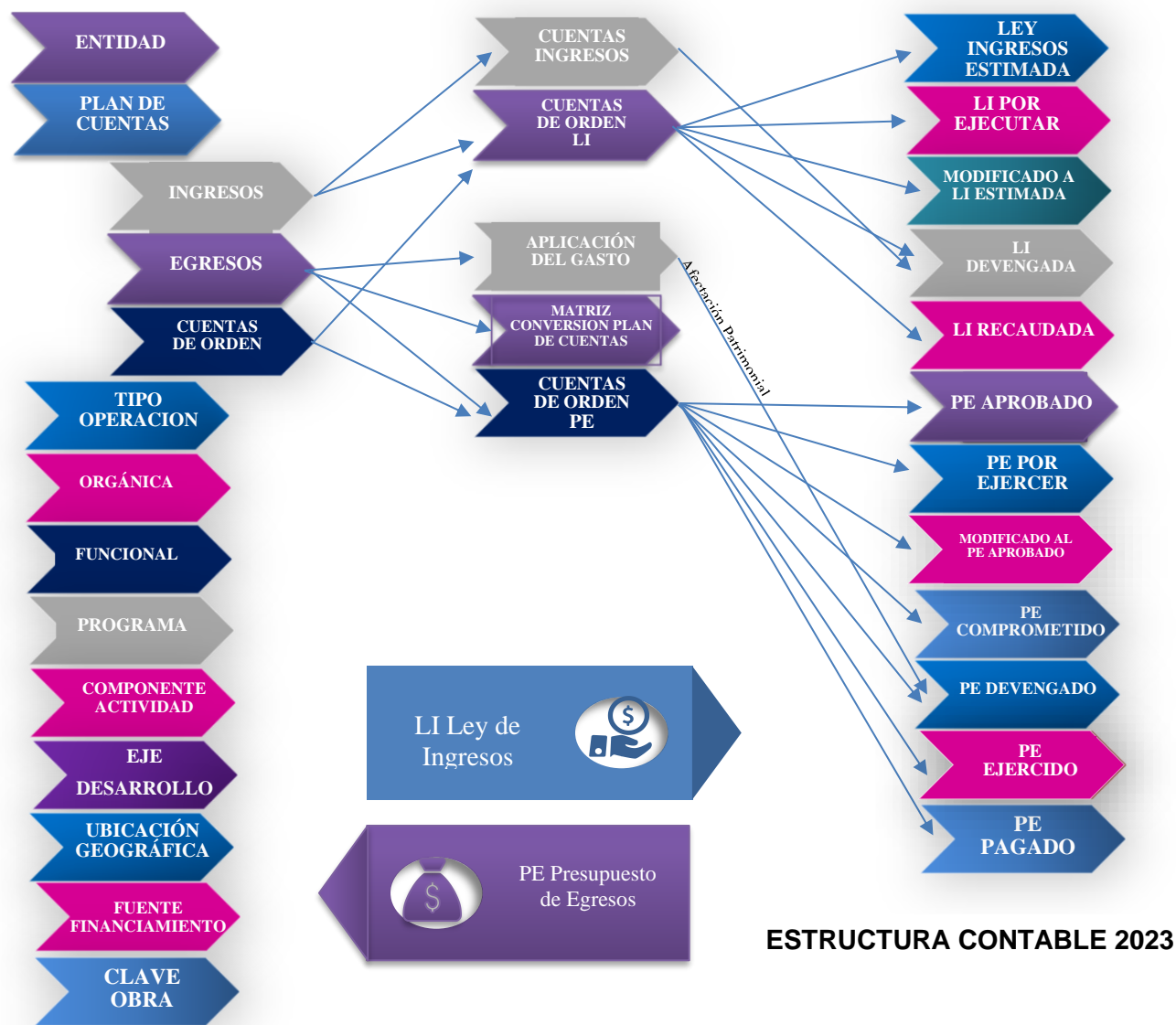

En este esquema de presentación destaca, dentro del apartado del Egreso, el grupo de cuentas correspondientes a la Aplicación del Gasto que se realizará mediante la utilización de las cuentas de orden de control presupuestario correspondientes al Presupuesto de Egresos Devengado. Cuentas 8250 y el Clasificador por Objeto del Gasto y Tipo de Gasto

La afectación patrimonial a las cuentas de gasto, se realizará de manera automática mediante la aplicación de la matriz de conversión del plan de cuentas y el clasificador por objeto del gasto.

Para el ejercicio fiscal del año 2023, la verificación de suficiencia presupuestal se realizará en el registro del momento del Presupuesto de Egresos Devengado, en tanto no se cuente con un sistema informático integral que permita su manejo de acuerdo a lo que establece la Ley General de Contabilidad Gubernamental.



# SECCIÓN I ENTIDAD



**CHIHUAHUA**  
GOBIERNO DEL ESTADO  
*Juntos Sí podemos*

## CATÁLOGO DE ENTIDAD 2023

ENTIDAD	DESCRIPCIÓN
101	PODER EJECUTIVO
201	CONGRESO DEL ESTADO
202	AUDITORIA SUPERIOR DEL ESTADO
301	TRIBUNAL SUPERIOR DE JUSTICIA
303	CENTRO DE IMPLEMENTACION DEL SISTEMA DE JUSTICIA PENAL
401	SERVICIOS EDUCATIVOS DEL ESTADO DE CHIHUAHUA
402	UNIVERSIDAD TECNOLOGICA DE CHIHUAHUA
403	UNIVERSIDAD TECNOLOGICA DE CIUDAD JUAREZ
404	COLEGIO DE BACHILLERES DEL ESTADO DE CHIHUAHUA
405	INSTITUTO TECNOLOGICO SUPERIOR DE NUEVO CASAS GRANDES
406	COLEGIO DE ESTUDIOS CIENTIFICOS Y TECNOLOGICOS DEL ESTADO DE CHIHUAHUA
407	COLEGIO DE EDUCACION PROFESIONAL TECNICA DEL ESTADO DE CHIHUAHUA
408	INSTITUTO CHIHUAHUENSE DE EDUCACION PARA LOS ADULTOS
409	INSTITUTO DE APOYO AL DESARROLLO TECNOLOGICO
410	INSTITUTO DE CAPACITACION PARA EL TRABAJO DEL ESTADO DE CHIHUAHUA
411	FOMENTO Y DESARROLLO ARTESANAL DEL ESTADO DE CHIHUAHUA
412	PARQUE CUMBRES DE MAJALCA
413	SERVICIOS DE SALUD DE CHIHUAHUA
414	INSTITUTO CHIHUAHUENSE DE SALUD
415	DESARROLLO INTEGRAL DE LA FAMILIA DEL ESTADO DE CHIHUAHUA
416	INSTITUTO CHIHUAHUENSE DE LA MUJERES
417	CONSEJO ESTATAL DE POBLACION
418	UNIVERSIDAD AUTONOMA DE CHIHUAHUA
419	UNIVERSIDAD AUTONOMA DE CD. JUAREZ
420	PROMOTORA DE LA INDUSTRIA CHIHUAHUENSE
421	PENSIONES CIVILES DEL ESTADO DE CHIHUAHUA
422	JUNTA CENTRAL DE AGUA Y SANEAMIENTO
423	COMITE DE PLANEACION PARA EL DESARROLLO DEL ESTADO DE CHIHUAHUA (COPLADE)
424	ESCUELA NORMAL SUPERIOR PROFR. JOSE E. MEDRANO R.
425	INSTITUTO CHIHUAHUENSE DEL DEPORTE Y CULTURA FISICA
426	INSTITUTO CHIHUAHUENSE DE LA JUVENTUD
427	JUNTA DE ASISTENCIA SOCIAL PRIVADA DEL ESTADO DE CHIHUAHUA
428	EL COLEGIO DE CHIHUAHUA
429	INSTITUTO DE INNOVACION Y COMPETITIVIDAD



## CATÁLOGO DE ENTIDAD 2023

ENTIDAD	DESCRIPCIÓN
430	INSTITUTO CHIHUAHUENSE DE INFRAESTRUCTURA FISICA EDUCATIVA
431	UNIVERSIDAD POLITECNICA DE CHIHUAHUA
432	UNIVERSIDAD TECNOLOGICA DE LA TARAHUMARA
433	UNIVERSIDAD TECNOLOGICA DE PARRAL
434	UNIVERSIDAD PEDAGOGICA NACIONAL DEL ESTADO DE CHIHUAHUA
435	UNIVERSIDAD TECNOLOGICA DE LA BABICORA
436	COMISION ESTATAL DE VIVIENDA, SUELO E INFRAESTRUCTURA DE CHIHUAHUA
437	UNIVERSIDAD TECNOLOGICA DE PAQUIME
438	UNIVERSIDAD TECNOLOGICA DE CAMARGO
439	UNIVERSIDAD TECNOLOGICA DE CHIHUAHUA SUR
440	SUBSISTEMA DE PREPARATORIA ABIERTA DEL ESTADO DE CHIHUAHUA
441	UNIVERSIDAD TECNOLOGICA PASO DEL NORTE
442	JUNTAS MUNICIPALES DE AGUAS Y SANEAMIENTO
443	REGIMEN ESTATAL DE PROTECCION SOCIAL EN SALUD
444	INSTITUTO PARA LA CULTURA DEL MUNICIPIO DE JUAREZ
445	SECRETARIA EJECUTIVA DEL SISTEMA ESTATAL ANTICORRUPCION
601	EDIFICIO SAN FRANCISCO S.A. DE C.V.
602	ADMINISTRADORA DE SERVICIOS ESTATALES AEROPUERTUARIOS
603	OPERADORA DE TRANSPORTE VIVEBUS CHIHUAHUA
701	COMISION ESTATAL DE LOS DERECHOS HUMANOS
702	INSTITUTO ESTATAL ELECTORAL
703	TRIBUNAL ESTATAL ELECTORAL
704	INSTITUTO CHIHUAHUENSE PARA LA TRANSPARENCIA Y ACCESO A LA INFORMACION PUBLICA
705	TRIBUNAL ESTATAL DE JUSTICIA ADMINISTRATIVA DE CHIHUAHUA



SECCIÓN II

# PLAN DE CUENTAS



**CHIHUAHUA**  
GOBIERNO DEL ESTADO  
*Juntos Sí podemos*

# PLAN DE CUENTAS

## 2023

GENERO	GRUPO	RUBRO	CUENTA	SUBCUENTA	SUB-SUBCUENTA	SUB-SUBCUENTA ESPECIFICA	CONCEPTO
<b>1</b>							<b><u>ACTIVO</u></b>
<b>1</b>	<b>1</b>						<b>ACTIVO CIRCULANTE</b>
<b>1</b>	<b>1</b>	<b>1</b>					<b>EFFECTIVO Y EQUIVALENTES</b>
<b>1</b>	<b>1</b>	<b>1</b>	<b>1</b>	<b>0</b>	<b>00</b>	<b>000</b>	<b>EFFECTIVO</b>
				<b>1</b>	<b>00</b>	<b>000</b>	<b>CAJA</b>
					<b>01</b>	<b>000</b>	<b>CAJA</b>
						001	CAJA MONEDA NACIONAL
						002	CAJA MONEDA EXTRANJERA
				<b>2</b>	<b>00</b>	<b>000</b>	<b>EFFECTIVO</b>
					<b>01</b>	<b>000</b>	<b>EFFECTIVO</b>
						001	CAJA EN RECAUDACION DE RENTAS
						002	CAJA EN FIDEICOMISO CARRETERO
				<b>3</b>	<b>00</b>	<b>000</b>	<b>FONDOS REVOLVENTES</b>
					<b>01</b>	<b>000</b>	<b>FONDOS REVOLVENTES</b>
						001	FONDOS REVOLVENTES EN DEPENDENCIAS Y ORGANISMOS
						002	FONDOS REVOLVENTES EN DEPENDENCIAS OBRA POR ADMINISTRACION
						003	FONDOS REVOLVENTES TARJETAS DE DEBITO EMPRESARIALES
						004	FONDOS REVOLVENTES EN DIRECCIONES Y DEPARTAMENTOS
						005	FONDOS FIJOS EN RECAUDACIONES DE RENTAS
						006	FONDOS FIJOS PARA CENTROS DIGITALES DE TRAMITES Y SERVICIOS
						007	FONDOS FIJOS EN CASETAS DE PEAJE
<b>1</b>	<b>1</b>	<b>1</b>	<b>2</b>	<b>0</b>	<b>00</b>	<b>000</b>	<b>BANCOS / TESORERIA</b>

# PLAN DE CUENTAS

## 2023

GENERO	GRUPO	RUBRO	CUENTA	SUBCUENTA	SUB-SUBCUENTA	SUB-SUBCUENTA ESPECIFICA	CONCEPTO
				<b>1</b>	<b>00</b>	<b>000</b>	<b>RECAUDADORAS</b>
					<b>01</b>	<b>000</b>	<b>INGRESOS RECAUDACION</b>
						001	BANAMEX CTA. 00870542794 CTA. 870542794
						002	BANORTE CTA. 00618000575 CTA. 618000575
						003	B.B.V.A. BANCOMER CTA .00104193539 CTA. 104193539
						004	B.B.V.A. BANCOMER CTA. 0173883736 CTA. 173883736
						005	SANTANDER SERFIN CTA. 65500560055 CTA. 65500560055
						006	SCOTIABANK INVERLAT CTA. 21500859141 CTA. 21500859141
						007	H.S.B.C. CTA. 04064201742 CONCENTRADORA DE INGRESOS RECAUDACIONES DE RENTAS CTA. 04064201742
					<b>02</b>	<b>000</b>	<b>INGRESOS MEDIOS ALTERNOS</b>
						001	BANAMEX CTA. 1087443414 CTA. 1087443414
						002	BANAMEX CTA. 7964272 MEDIOS ALTERNOS CTA. 70107964272
						003	AFIRME CTA. 00176135360 GOBIERNO DEL ESTADO DE CHIHUAHUA GOBIERNO DEL ESTADO CTA. 176135360
						005	BANBAJIO CTA. 41692310201 CTA. 41692310201
						006	BANCO REGIONAL CTA. 06200250018 CTA. 62002250018
						007	BANORTE CTA. 00198038032 CTA. 198038032
						009	B.B.V.A. BANCOMER CTA. 00443286657 CTA. 443286657
						010	H S B C CTA. 04023628449 CTA. 4023628449
						011	SANTANDER SERFIN CTA. 65501730690 CTA. 65501730690
						012	SCOTIABANK INVERLAT CTA. 21504150732 CTA. 21504150732
						013	SCOTIABANK INVERLAT CTA. 21504150740 CTA. 21504150740
						014	BANCO AZTECA CTA. 00165198329 RECAUDADORA CTA. 00165198329
				<b>2</b>	<b>00</b>	<b>000</b>	<b>CONCENTRADORAS</b>
					<b>01</b>	<b>000</b>	<b>TESORERIA</b>
						001	BANAMEX CTA. 10800370640 CTA. 108370640
						002	BANORTE CTA. 0266983912 GOBIERNO DEL ESTADO SECRETARIA DE HACIENDA CTA. 266983912
						004	B.B.V.A. BANCOMER CTA. 00110598852 CONCENTRADORA CTA. 110598852

# PLAN DE CUENTAS

## 2023

GENERO	GRUPO	RUBRO	CUENTA	SUBCUENTA	SUB-SUBCUENTA	SUB-SUBCUENTA ESPECIFICA	CONCEPTO
							005 SANTANDER SERFIN CTA. 65506299570 CONCENTRADORA CTA. 65506299570
							007 INTERACCIONES CTA. 003000050687 CTA. 003000050687
							009 MULTIVA CTA. 00002094924 CTA. 00002094924
							010 BANCO REGIONAL CTA. 62002270019 CTA. 62002270019
							011 H S B C CTA. 01283006973 CTA. 01283006973
							012 VE POR MAS CTA. 00000168041 TESORERIA CTA. 00000168041
							013 SCOTIABANK CTA 21503119475 CTA. 21503119475
							014 B.B.V.A. BANCOMER CTA. 00111603930 REESTRUCTURA 2018 CTA. 00111603930
							015 AFIRME CTA. 00176139129 GOBIERNO DEL ESTADO DE CHIHUAHUA CTA. 00176139129
							016 SCOTIABANK CTA. 21503513777 SUBASTAS CTA. 21503513777
							021 BANCO AHORRO FAMSA CTA. 000004450128 GOBIERNO DEL ESTADO DE CHIHUAHUA PROGRAMAS FEDERALES 2017 CTA. 000004450128
							027 BANCO BANSI CTA. 00098997890 GOBIERNO DEL ESTADO DE CHIHUAHUA CTA. 00098997890
							028 H.S.B.C. CTA. 04062235007 TRANSPARENCIA Y ACCESO A LA INFORMACION PUBLICA 2019 CTA. 04062235007
							030 BANBAJIO CTA. 90001771376 GOBIERNO DEL ESTADO DE CHIHUAHUA, SECRETARIA DE HACIENDA CTA. 90001771376
							031 BANCO SANTANDER CTA. 18000114027 CONVENCION DEL CHILE 2019 CTA. 18000114027
							032 SANTANDER CTA. 65507404230 INVERSION CTA. 65507404230
							033 B.B.V.A. CTA. 00113495930 PROCESO DE REESTRUCTURA/REFINANCIAMIENTO 2019 CTA. 00113495930
							034 SANTANDER CTA 18000125032 CONCENTRADORA 2019 CTA. 18000125032
							035 BANORTE CTA. 01084864753 PROCESO DE REESTRUCTURA/REFINANCIAMIENTO 2019 CTA. 01084864753
							036 SANTANDER CTA. 65507681993 GASTOS CTA. 65507681993
							037 B.B.V.A. CTA. 00115644658 CORTO PLAZO TESORERIA 2020 CTA. 00115644658
							038 B.B.V.A. CTA. 0117575742 RECUPERACION DE RECURSOS NO EJERCIDOS CTA. 0117575742
							039 BANORTE CTA. 01180101453 PREVISION GRATIFICACION ANUAL CTA. 01180101453
							040 MONEX CTA. 00003353257 CONCENTRADORA CTA. 00003353257
					<b>02</b>	<b>000</b>	<b>DIVERSOS</b>
							002 B.B.V.A. BANCOMER CTA. 0154404041 PROGRAMA DEPOSITO DE AHORRO MUNICIPIOS CTA. 154404041
							003 B.B.V.A. BANCOMER CTA. 00185527139 IMPUESTO SOBRE NOMINA CTA. 185527139
							008 B.B.V.A. BANCOMER CTA. 0112833336 BIENES INCAUTADOS POR HECHOS DELICTIVOS CTA. 0112833336
							011 B.B.V.A. BANCOMER CTA. 00113160661 GOB. EDO. CHIH. SECRETARIA DE HACIENDA INGRESO PREPAGO CARRETERAS CTA. 00113160661
							012 B.B.V.A. CTA. 00113473902 FONDO DE JUSTICIA PARA CHIHUAHUA CTA. 00113473902

# PLAN DE CUENTAS

## 2023

<b>CONCEPTO</b>							
GENERO	GRUPO	RUBRO	CUENTA	SUBCUENTA	SUB-SUBCUENTA	SUB-SUBCUENTA ESPECIFICA	
						014	SANTANDER CTA. 18000125046 CHATBOT <span style="float: right;">CTA. 18000125046</span>
						017	BANORTE CTA. 01092221379 IMPUESTO ADICIONAL DEL 4% PARA UACH Y UACJ 2019 <span style="float: right;">CTA. 01092221379</span>
						020	BANORTE CTA. 01096146377 PROGRAMA DE REGISTRO E IDENTIFICACION DE LA POBLACION EJERCICIO FISCAL ESTATAL 2020 <span style="float: right;">CTA. 01096146377</span>
						021	BANORTE CTA. 01096149220 CONTRIBUCION EXTRAORDINARIA A CARGO DE LOS SUJETOS QUE GRAVA EL ISN 10% 2020 <span style="float: right;">CTA. 01096149220</span>
						022	BANORTE CTA. 01096149435 CONTRIBUCION EXTRAORDINARIA A CARGO DE LOS SUJETOS QUE GRAVA EL ISN 5% 2020 <span style="float: right;">CTA. 01096149435</span>
						023	BANORTE CTA. 01098827410 CONTRIBUCION EXTRAORDINARIA PARA LA CRUZ ROJA 2020 <span style="float: right;">CTA. 01098827410</span>
						024	BANORTE CTA. 01098828154 CONTRIBUCION EXTRAORDINARIA PARA EL FIDEICOMISO EXPO CHIHUAHUA 2020 <span style="float: right;">CTA. 01098828154</span>
						025	B.B.V.A. CTA. 00114760174 SECRETARIA DE CULTURA FONDOS MIXTOS <span style="float: right;">CTA. 00114760174</span>
						027	CITIBANAMEX CTA. 70155688570 IMPUESTO SOBRE HOSPEDAJE 2020 <span style="float: right;">CTA. 70155688570</span>
						032	B.B.V.A. CTA. 00115362938 REMANENTES FAM 2020 <span style="float: right;">CTA. 00115362938</span>
						034	B.B.V.A. CTA. 00115448786 GASTOS DE EJECUCION <span style="float: right;">CTA. 00115448786</span>
						035	SCOTIABANK CTA. 25602669942 PARQUE CENTRAL CIUDAD JUAREZ 2020 <span style="float: right;">CTA. 25602669942</span>
						036	BANORTE CTA. 01130538791 COPEL-ICHIFE 2021 <span style="float: right;">CTA. 01130538791</span>
						037	BANORTE CTA. 01130490246 FONDO VIDA SILVESTRE 2020 <span style="float: right;">CTA. 01130490246</span>
						038	BANORTE CTA. 01130491654 FONDO ESTATAL DE PROTECCION AL AMBIENTE 2020 <span style="float: right;">CTA. 01130491654</span>
						039	B.B.V.A. CTA. 0115908744 OBRAS ADICIONALES BRT 1 2020 <span style="float: right;">CTA. 0115908744</span>
						041	SANTANDER CTA. 18000159979 RECURSOS NO EJERCIDOS MUNICIPIO <span style="float: right;">CTA. 18000159979</span>
						042	SANTANDER CTA. 18000159982 RECURSOS NO EJERCIDOS ESTATALES <span style="float: right;">CTA. 18000159982</span>
						043	B.B.V.A. CTA. 0116092470 EXAMEN DE CONTROL DE CONFIANZA PRACTICADOS A ELEMENTOS MUNICIPALES POR CENTROS DE CONFIANZA PERTENECIENTES A LA FISCALIA GENERAL DEL ESTADO <span style="float: right;">CTA. 0116092470</span>
						044	B.B.V.A. CTA. 0116092500 EVALUACION DE CONTROL DE CONFIANZA A ELEMENTOS FEDERALES POR CENTROS DE CONFIANZA PERTENECIENTES A LA FISCALIA GENERAL DEL ESTADO <span style="float: right;">CTA. 0116092500</span>
						045	BANORTE CTA. 01135131357 EXTINCION DEL FIDEICOMISO FURBE <span style="float: right;">CTA. 01135131357</span>
						046	BANORTE CTA. 01136604063 DEPOSITOS EN GARANTIA JUDICIALES <span style="float: right;">CTA. 01136604063</span>
						047	CITIBANAMEX CTA. 70167264490 DEPOSITOS EN GARANTIA JUDICIALES <span style="float: right;">CTA. 70167264490</span>
						049	B.B.V.A. CTA. 00116368921 INDEMNIZACION DE SEGURO AGRICOLA CATASTROFICO (SAC) 2021 <span style="float: right;">CTA. 00116368921</span>
						051	B.B.V.A. CTA. 0116554458 MOVILIDAD URBANA (SEGURIDAD RUTA TRONCAL DEL BRT) <span style="float: right;">CTA. 0116554458</span>
						052	B.B.V.A. CTA. 0116581323 PROGRAMA DE MODERNIZACION DE LOS REGISTROS PUBLICOS DE LA PROPIEDAD Y CATASTROS E 2021 <span style="float: right;">CTA. 0116581323</span>

# PLAN DE CUENTAS

## 2023

GENERO	GRUPO	RUBRO	CUENTA	SUBCUENTA	SUB-SUBCUENTA	SUB-SUBCUENTA ESPECIFICA	CONCEPTO
						053	B.B.V.A. CTA. 0116602444 REMANENTES DEL PROGRAMA DESARROLLO FORESTAL SUSTENTABLE DEL ESTADO DE CHIHUAHUA CTA. 0116602444
						055	B.B.V.A. CTA. 0116615619 PROGRAMA DE MODERNIZACION DE LOS REGISTROS PUBLICOS Y CATASTROS E (PEMC 2021) CTA. 0116615619
						056	B.B.V.A. CTA. 00116779182 REMANENTES FAM 2021 CTA. 00116779182
						057	SANTANDER CTA. 18000187642 MEJORAMIENTO Y EQUIPAMIENTO DE LAS INSTALACIONES DEL CENTRO CULTURAL PASO DEL NORTE, CIUDAD JUAREZ CTA. 18000187642
						059	BANORTE CTA. 01124436177 FONDO ESTATAL DE SEGURIDAD PUBLICA MUNICIPAL 2020 CTA. 01124436177
						060	B.B.V.A. CTA. 00117135505 FONDO MIXTO CONACYT CTA. 00117135505
						061	B.B.V.A. CTA. 00117242581 FONDO DESASTRES NATURALES (FONDEN) CTA. 00117242581
						062	B.B.V.A. CTA. 0117299281 FONDO DE MOVILIDAD CTA. 0117299281
						063	B.B.V.A. CTA. 0117356382 PROGRAMA ARSO-1 2021 CTA. 0117356382
						066	B.B.V.A. CTA. 00117690185 FONDO DE APORTACIONES PARA LA SEGURIDAD PUBLICA DE LOS ESTADOS Y DISTRITO FEDERAL ESTATAL (FASP) 2022 CTA. 00117690185
						067	BANORTE CTA. 01172640199 REMANENTES FAM 2022 CTA. 01172640199
						068	BANCO AZTECA CTA. 00165100990 CONCENTRADORA CTA. 00165100990
						069	B.B.V.A. CTA. 00118037620 PROGRAMA DE MODERNIZACION DE LOS REGISTROS PUBLICOS Y LOS CATASTROS E (PEMC 2022) CTA. 00118037620
						070	BANORTE CTA. 01178203103 RESTANTE IMPUESTO ADICIONAL UNIVERSITARIO CTA. 01178203103
						071	B.B.V.A. CTA. 00118220131 FIDEICOMISO POLICIA AMIGO CTA. 00118220131
						072	B.B.V.A. CTA. 00118317704 PROGRAMA DE MODERNIZACION REGISTRAL Y CATASTRAL ESTATAL 2022 CTA. 00118317704
						073	B.B.V.A. CTA. 00118344477 SUBSIDIO COMISION NACIONAL DE BUSQUEDA DE PERSONAS 2022-RECURSOS ESTATALES CTA. 00118344477
						074	BANORTE CTA. 01180112712 CONOCER CTA. 01180112712
						075	B.B.V.A. CTA. 0118486972 PROGRAMA DE REGISTRO E IDENTIFICACION DE POBLACION EN SU COMPONENTE FORTALECIMIENTO DEL REGISTRO CIVIL EJERCICIO FISCAL 2022 ESTATAL CTA. 0118486972
						076	BANORTE CTA. 01190629264 PACMYC ACCIONES MULTILINGÜES Y COMUNITARIAS 2022 ESTATAL CTA. 01190629264
						077	SCOTIABANK CTA. 25604384650 PROGRAMA ESTATAL DE DESARROLLO CULTURAL INFANTIL, ALAS Y RAICES 2022 CTA. 25604384650
						078	BANORTE CTA. 01195755672 ACUERDOS REPARATORIOS DE DAÑOS DE EDUCACION CTA. 01195755672
						079	BANORTE CTA. 01195801328 IMPUESTO SOBRE HOSPEDAJE SECRETARIA DE TURISMO CTA. 01195801328
						080	AZTECA CTA. 00101024935 INDEMNIZACION POR EL ASEGURAMIENTO DE INMUEBLES CTA. 00101024935
						081	SANTANDER CTA. 18000231111 CONCENTRADORA CHATBOT CARRETERAS CTA. 18000231111
						082	SANTANDER CTA. 18000231108 COMISIONES CARRETERAS CTA. 18000231108

# PLAN DE CUENTAS

## 2023

GENERO	GRUPO	RUBRO	CUENTA	SUBCUENTA	SUB-SUBCUENTA	SUB-SUBCUENTA ESPECIFICA	CONCEPTO		
						083	SANTANDER CTA. 18000231250 CONCENTRADORA 25% CREDITOS FISCALES	CTA.	18000231250
						084	BANORTE CTA. 01202779156 PROGRAMA INFRAESTRUCTURA MUNICIPAL "JUNTOS CHIHUAHUA AVANZA" APORTACIONES MUNICIPALES	CTA.	01202779156
						085	BANORTE CTA. 01202780460 APORTACIONES PARA LA CREACION DE FONDOS MIXTOS MUNICIPALES PARA EL FINANCIAMIENTO DE PROYECTOS PRODUCTIVOS 2022	CTA.	01202780460
						086	BANORTE CTA. 01203443351 TRANSPARENCIA DE LA SECRETARIA DE EDUCACION Y DEPORTE	CTA.	01203443351
						087	HSBC CTA. 04068357466 FORTALECIMIENTO DE LA INFRAESTRUCTURA, EQUIPAMIENTO Y REHABILITACION TURISTICA	CTA.	04068357466
						088	BANORTE CTA. 01207262662 REHABILITACION DE CANCHAS DE FUTBOL RAPIDO UNIDAD DEPORTIVA ORIENTE SIGLO XXI, CD. JUAREZ, CHIH.	CTA.	01207262662
						089	B.B.V.A. CTA. 00119533516 FONDO DE APORTACIONES PARA LA SEGURIDAD PUBLICA (FASP ESTATAL) 2023	CTA.	00119533516
						090	AZTECA CTA. 00123286970 DEVOLUCION DE PAGO	CTA.	00123286970
					<b>03</b>	<b>000</b>	<b>DOLARES</b>		
						001	B.B.V.A. BANCOMER CTA. 0112960109 BIENES INCAUTADOS POR HECHOS DELICTIVOS (DOLARES)	CTA.	0112960109
						002	B.B.V.A. CTA. 0116608272 PROGRAMA ARSO-1 (DOLARES)	CTA.	0116608272
				<b>3</b>	<b>00</b>	<b>000</b>	<b>PARTICIPACIONES</b>		
					<b>01</b>	<b>000</b>	<b>FONDO GENERAL</b>		
						001	BANORTE CTA. 00125138248 (REMESAS DF.)	CTA.	125138248
						002	B..B.V.A. CTA. 00114322665 PARTICIPACIONES FEDERALES 2020	CTA.	00114322665
						003	B..B.V.A. CTA. 0117975414 PARTICIPACIONES FEDERALES 2022	CTA.	0117975414
					<b>02</b>	<b>000</b>	<b>INCENTIVOS (CAPUFE)</b>		
						001	B.B.V.A. BANCOMER CTA. 00101895451 CAMINOS Y PUENTES FEDERALES (CAPUFE)	CTA.	101895451
						002	B.B.V.A. BANCOMER CTA 00109734678 CAPUFE OJINAGA 2017	CTA.	109734678
						003	B.B.V.A. BANCOMER CTA. 0198322163 CAMINOS Y PUENTES FEDERAL-CAPUFE PUENTE PASO DEL NORTE LERDO	CTA.	198322163
						004	B.B.V.A. BANCOMER CTA. 00111305751 CAPUFE PUENTE OJINAGA 2018	CTA.	111305751
						005	B.B.V.A. BANCOMER CTA. 0112722097 RECURSO 5 AL MILLAR 2019 CAPUFE	CTA.	0112722097
						006	B.B.V.A. BANCOMER CTA. 0112722070 RECURSO 1 Y 2 AL MILLAR 2019 CAPUFE	CTA.	0112722070
						007	B.B.V.A. BANCOMER CTA. 0112722054 RECURSO CADENA 2019 CAPUFE	CTA.	0112722054



# PLAN DE CUENTAS

## 2023

GENERO	GRUPO	RUBRO	CUENTA	SUBCUENTA	SUB-SUBCUENTA	SUB-SUBCUENTA ESPECIFICA	CONCEPTO
						008	H.S.B.C. CTA. 04062584651 CAPUFE PUENTE OJINAGA 2019 CTA. 04062584651
						009	BANREGIO CTA. 61955260014 CAPUFE OJINAGA 2020 CTA. 61955260014
						010	SANTANDER CTA. 18000184203 CAPUFE OJINAGA 2021 CTA. 18000184203
						011	SCOTIABANK CTA. 25604283321 CAPUFE OJINAGA 2022 CTA. 25604283321
					<b>03</b>	<b>000</b>	<b>FONDO DE ESTABILIZACION DE INGRESOS E.F. (FEIEF)</b>
						003	B.B.V.A CTA. 00113368807 FIDEICOMISO FONDO DE ESTABILIZACION DE LOS INGRESOS DE LAS ENTIDADES FEDERATIVAS (FEIEF) 2019 CTA. 00113368807
					<b>4</b>	<b>00</b>	<b>000 APORTACIONES</b>
						<b>01</b>	<b>000 FEDERAL</b>
						001	BANAMEX CTA. 70106543362 FONDO DE APORTACIONES PARA LA NOMINA EDUCATIVA Y GASTO OPERATIVO FONE 2017 GASTO DE OPERACION CTA. 70106543362
						002	BANAMEX CTA. 70108089715 FONDO DE APORTACIONES PARA LA NOMINA EDUCATIVA Y GASTO OPERATIVO FONE 2017 GASTO CORRIENTE CTA. 70108089715
						007	B.B.V.A. BANCOMER CTA. 0100292737 FONDO APORTACION MULTIPLE (FAM) CTA. 100292737
						008	B.B.V.A. BANCOMER CTA. 0100294403 FONDO DE APORTACIONES PARA LA INFRAESTRUCTURA SOCIAL ESTATAL (FAISE) CTA. 100294403
						009	B.B.V.A. BANCOMER CTA. 00102826763 ESTANCIA DE REOS FEDERALES EN CERESOS ESTATALES ( SOCORRO DE LEY ) CTA. 102826763
						013	B.B.V.A. BANCOMER CTA. 00110300349 SOCORRO DE LEY 2016 CTA. 110300349
						014	B.B.V.A.. BANCOMER CTA. 00163834204 FONDO APORTACION MULTIPLE (FAM) CTA. 163834204
						015	B.B.V.A. BANCOMER CTA. 0169590781 FONDO DE APORTACIONES PARA LA INFRAESTRUCTURA SOCIAL ESTATAL 2010 (FAISE) CTA. 169590781
						016	B.B.V.A. BANCOMER CTA. 0169591559 FONDO DE APORTACIONES MULTIPLES 2010 (FAM) CTA. 169591559
						019	B.B.V.A. BANCOMER CTA. 0179272712 FONDO DE APORTACIONES MULTIPLES PARA INFRAESTRUCTURA EDUCATIVA BASICA (FAM) CTA. 179272712
						020	B.B.V.A. BANCOMER CTA. 00181154834 FONDO DE INFRAESTRUCTURA SOCIAL ESTATAL 2011 (FISE) CTA. 181154834
						022	B.B.V.A. BANCOMER CTA. 00188503087 FONDO DE APORTACIONES MULTIPLES(FAM) 2012 CTA. 188503087
						023	B.B.V.A. BANCOMER CTA. 00188503249 FONDO DE APORTACIONES PARA LA SEGURIDAD PUBLICA DE LOS ESTADOS 2012 (FASP) CTA. 188503249
						025	B.B.V.A. BANCOMER CTA. 00192122766 FONDO DE APORTACIONES MULTIPLES ASISTENCIA SOCIAL INFRAESTRUCTURA BASICA Y SUPERIOR FAM 2013 CTA. 192122766

# PLAN DE CUENTAS

## 2023

GENERO	GRUPO	RUBRO	CUENTA	SUBCUENTA	SUB-SUBCUENTA	SUB-SUBCUENTA ESPECIFICA	CONCEPTO		
						026	B.B.V.A. BANCOMER CTA. 00192122782 FONDO DE APORTACIONES PARA LA SEGURIDAD PUBLICA FASP 2013	CTA.	192122782
						027	H.S.B.C. CTA. 04057721219 FONDO DE APORTACIONES PARA NOMINA EDUCATIVA Y GASTO DE OPERACION / FONE GASTO DE OPERACION FAEB 2015	CTA.	4057721219
						039	SANTANDER SERFIN CTA. 65503143526 FISE 2012	CTA.	65503143526
						044	SANTANDER SERFIN CTA. 65504169871 FISE 2014	CTA.	65504169871
						069	H.S.B.C. CTA. 4062234661 GOB. EDO. CHIH. SECRETARIA DE HACIENDA FONDO DE APORTACIONES PARA LA NOMINA EDUCATIVA Y GASTO OPERATIVO FONE 2019 GASTO CORRIENTE	CTA.	04062234661
						070	H.S.B.C. CTA. 4062234653 GOB. EDO. CHIH. SECRETARIA DE HACIENDA FONDO DE APORTACIONES PARA LA NOMINA EDUCATIVA Y GASTO OPERATIVO FONE 2019 GASTO DE OPERACIÓN	CTA.	04062234653
						071	B.B.V.A. BANCOMER CTA. 00112523043 GOB. EDO. CHIH. SECRETARIA DE HACIENDA FONDO DE APORTACIONES PARA LOS SERVICIOS DE SALUD (FASSA 2019)	CTA.	00112523043
						072	B.B.V.A. BANCOMER CTA. 00112530996 GOB. EDO. CHIH. SECRETARIA DE HACIENDA FONDO DE APORTACIONES MULTIPLES (FAM INFRAESTRUCTURA EDUCATIVA 2019)	CTA.	00112530996
						076	B.B.V.A. CTA. 00114217314 FONDO DE APORTACIONES PARA LOS SERVICIOS DE SALUD (F.A.S.S.A. 2020)	CTA.	00114217314
						087	SANTANDER CTA. 18000132168 FONDO DE APORTACIONES PARA LA INFRAESTRUCTURA SOCIAL PARA LAS ENTIDADES (FAISE 2020)	CTA.	18000132168
						104	BANORTE CTA. 01211982024 FONDO DE APORTACIONES PARA LA NOMINA EDUCATIVA Y GASTO OPERATIVO (FONE 2023 GASTO DE OPERACION)	CTA.	01211982024
						105	BANORTE CTA. 01211987074 FONDO DE APORTACIONES PARA LA NOMINA EDUCATIVA Y GASTO OPERATIVO (FONE 2023 GASTO CORRIENTE)	CTA.	01211987074
						106	B.B.V.A. CTA. 00119636935 FONDO DE APORTACIONES PARA LOS SERVICIOS DE SALUD (F.A.S.S.A. 2023)	CTA.	00119636935
						107	B.B.V.A. CTA. 00119637044 FONDO DE APORTACIONES PARA LA INFRAESTRUCTURA SOCIAL MUNICIPAL Y DE LAS DEMARCACIONES TERRITORIALES DEL DISTRITO FEDERAL (FISDMDF 2023)	CTA.	00119637044
						108	AZTECA CTA. 00123642529 FONDO DE APORTACIONES PARA LA INFRAESTRUCTURA SOCIAL PARA LAS ENTIDADES (F.I.S.E. 2023)	CTA.	00123642529
						109	H.S.B.C. CTA. 04065661597 FONDO DE APORTACIONES MULTIPLES INFRAESTRUCTURA EDUCATIVA BASICA (FAM-IEB 2023)	CTA.	04065661597
						110	BANORTE CTA. 01211989993 FONDO DE APORTACIONES MULTIPLES INFRAESTRUCTURA MEDIA SUPERIOR (FAM-IEMS 2023)	CTA.	01211989993
						111	BANORTE CTA. 01211994335 FONDO DE APORTACIONES MULTIPLES INFRAESTRUCTURA EDUCATIVA SUPERIOR (FAM-IES 2023)	CTA.	01211994335
						112	H.S.B.C. CTA. 04065661605 FONDO DE APORTACIONES MULTIPLES ASISTENCIA SOCIAL (FAM-AS 2023)	CTA.	04065661605
						113	B.B.V.A. CTA. 00119637133 FONDO DE APORTACIONES PARA LA EDUCACION TECNOLOGICA Y DE ADULTOS EDUCACION DE ADULTOS (F.A.E.T.A. INEA 2023)	CTA.	00119637133

# PLAN DE CUENTAS

## 2023

GENERO	GRUPO	RUBRO	CUENTA	SUBCUENTA	SUB-SUBCUENTA	SUB-SUBCUENTA ESPECIFICA	CONCEPTO
					<b>02</b>	<b>000</b>	<b>ESTATAL</b>
						114	B.B.V.A. CTA. 00119637249 FONDO DE APORTACIONES PARA LA EDUCACION TECNOLÓGICA Y DE ADULTOS EDUCACION TECNOLÓGICA (F.A.E.T.A. CONALEP 2023) CTA. 00119637249
						115	BANORTE CTA. 01211997578 FONDO DE APORTACIONES PARA LA SEGURIDAD PÚBLICA DE LOS ESTADOS Y DEL DISTRITO FEDERAL (F.A.S.P. 2023) CTA. 01211997578
						116	B.B.V.A. CTA. 00119637265 FONDO DE APORTACIONES PARA EL FORTALECIMIENTO A LOS MUNICIPIOS Y DE LAS DEMARCACIONES TERRITORIALES DEL DISTRITO FEDERAL (FORTAMUN 2023) CTA. 00119637265
						117	BANORTE CTA. 01211999509 FONDO DE APORTACIONES PARA EL FORTALECIMIENTO DE LAS ENTIDADES FEDERATIVAS (F.A.F.E.F. 2023) CTA. 01211999509
						001	BANORTE CTA. 0166711617 (FONDO APORTACION ADICIONAL INFRA MPAL CTA. 166711617
						003	BANORTE CTA. 00281218242 SEGUNDO CONGRESO MUNDIAL DE DERECHO DEL TRABAJO, SEGURIDAD SOCIAL Y PRODUCTIVA 2015 CTA. 281218242
						014	SANTANDER SERFIN CTA. 65502277651 FINANCIAMIENTO PRODUCTORES CTA. 65502277651
						015	SANTANDER SERFIN CTA. 65502935872 PARQUE HERMANOS ESCOBAR CD. JUAREZ CTA. 65502935872
						016	SCOTIABANK CTA. 21503494500 COORDINACION ESTATAL DE LA TARAHUMARA 2017 CTA. 21503494500
						019	B.B.V.A. BANCOMER CTA. 00112522802 GOB. EDO. CHIH. SECRETARIA DE HACIENDA FONDO DE APORTACIONES PARA LA SEGURIDAD PÚBLICA FASP 2019 ESTATAL CTA. 00112522802
						020	BANORTE CTA. 01193783617 CONVENIO DE COLABORACION FPFC-001-2022 CTA. 01193783617
						021	BANORTE CTA. 01193785415 CONVENIO DE COLABORACION FPFC-002-2022 CTA. 01193785415
						022	BANORTE CTA. 01193788667 CONVENIO DE COLABORACION FPFC-003-2022 CTA. 01193788667
						023	BANORTE CTA. 01193790044 CONVENIO DE COLABORACION FPFC-004-2022 CTA. 01193790044
						024	BANORTE CTA. 01193791470 CONVENIO DE COLABORACION FPFC-005-2022 CTA. 01193791470
						025	BANORTE CTA. 01193792806 CONVENIO DE COLABORACION FPFC-006-2022 CTA. 01193792806
						026	BANORTE CTA. 01193794190 CONVENIO DE COLABORACION FPFC-007-2022 CTA. 01193794190
						027	AZTECA CTA. 00115134589 FIDEICOMISO PARA EL DESARROLLO FORESTAL SUSTENTABLE EN EL ESTADO (FIDEFOSE) RECURSOS PRIVADOS 2022 CTA. 00115134589
						028	BANBAJIO CTA. 90003248308 FIDEICOMISO PARA EL DESARROLLO FORESTAL SUSTENTABLE EN EL ESTADO (FIDEFOSE) RECURSOS DE TERCEROS 2022 CTA. 90003248308
						029	AZTECA CTA. 00120927628 CONVENIO DE COLABORACION FPFC-008-2022 CTA. 00120927628
						030	AZTECA CTA. 00120927718 CONVENIO DE COLABORACION FPFC-009-2022 CTA. 00120927718
						031	AZTECA CTA. 00120927751 CONVENIO DE COLABORACION FPFC-010-2022 CTA. 00120927751
						032	AZTECA CTA. 00120927863 CONVENIO DE COLABORACION FPFC-011-2022 CTA. 00120927863
						033	CITIBANAMEX CTA. 7018989259 CONVENIO DE COLABORACION FPFC-012-2022 CTA. 7018989259
						034	CITIBANAMEX CTA. 7018989267 CONVENIO DE COLABORACION FPFC-013-2022 CTA. 7018989267
						035	CITIBANAMEX CTA. 7018989275 CONVENIO DE COLABORACION FPFC-014-2022 CTA. 7018989275

# PLAN DE CUENTAS

## 2023

GENERO	GRUPO	RUBRO	CUENTA	SUBCUENTA	SUB-SUBCUENTA	SUB-SUBCUENTA ESPECIFICA	CONCEPTO
						036	CITIBANAMEX CTA. 7018989283 CONVENIO DE COLABORACION FPFC-015-2022 CTA. 7018989283
						037	HSBC CTA. 04068357433 CONVENIO DE COLABORACION FPFC-016-2022 CTA. 04068357433
						038	HSBC CTA. 04068357441 CONVENIO DE COLABORACION FPFC-017-2022 CTA. 04068357441
						039	HSBC CTA. 04068357458 CONVENIO DE COLABORACION FPFC-018-2022 CTA. 04068357458
						040	AZTECA CTA. 00122454507 PROYECTO DE REVESTIMIENTO DE CAMINO E. C CARRETERA A CREEL-SAN RAFAEL (CRUCERO DE SANCHEZ REPECHIQUE) CTA. 00122454507
				<b>5</b>	<b>00</b>	<b>000</b>	<b>CARRETERAS Y PUENTES</b>
					<b>01</b>	<b>000</b>	<b>CARRETERAS</b>
						002	B.B.V.A. BANCOMER CTA. 100430315 OPERACION CASETAS CTA. 100430315
						004	B.B.V.A. BANCOMER CTA. 00104037707 TELEPEAJE LIBRAMIENTO ORIENTE CTA. 104037707
						007	B.B.V.A. BANCOMER CTA. 00104935098 GASTO DE OPERACION FIBRA CARRETERAS FIDEICOMITIDAS CTA. 104935098
						012	B.B.V.A. BANCOMER CTA. 00110105716 GASTOS EN CASETAS 2017 CTA. 110105716
						013	B.B.V.A. BANCOMER CTA. 00110254215 GASTOS OPERATIVOS CARRETERAS NO FIDEICOMITIDAS 2017 CTA. 110254215
						014	B.B.V.A. BANCOMER CTA. 00110441023 GASTOS DE CASETAS NO FIDEICOMITIDAS 2017 CTA. 110441023
						015	B.B.V.A. BANCOMER CTA. 00110441139 MODERNIZACION DE CASETAS 2017 CTA. 110441139
						018	B.B.V.A. BANCOMER CTA. 00137192568 NACIONAL FINANCIERA (NAFIN) CTA. 137192568
						019	B.B.V.A. BANCOMER CTA. 00137212852 CTA. 137212852
						020	B.B.V.A. BANCOMER CTA. 0198662134 TARJETAS TELEPEAJE 2015 CTA. 198662134
						022	B.B.V.A. BANCOMER CTA. 00451575945 SISTEMA IDENTIFICADOR AUTOMATICO DE VEHICULOS (IAVE) CTA. 451575945
						023	B.B.V.A. BANCOMER CTA. 00451575961 (FONDO DE GARANTIA) CTA. 451575961
						024	B.B.V.A. BANCOMER CTA. 00451575988 CTA. 451575988
						025	B.B.V.A. BANCOMER CTA. 00111311972 MANTENIMIENTO MAYOR 2018 CTA. 00111311972
						026	B.B.V.A. BANCOMER CTA. 00111312138 MANTENIMIENTO MENOR 2018 CTA. 00111312138
						027	B.B.V.A. BANCOMER CTA. 00111312294 GASTOS DE OPERACION DE CARRETERAS 2018 CTA. 00111312294
						028	B.B.V.A. BANCOMER CTA. 00111312413 GASTOS EN CASETAS 2018 CTA. 00111312413
						032	B.B.V.A. BANCOMER CTA. 00111667017 PROYECTO DE MODERNIZACION DEL SISTEMA TELEPEAJE Y PEAJE 2018 CTA. 00111667017
						033	B.B.V.A. BANCOMER CTA.00112039370 PUENTE CORDOVA DE LAS AMERICAS CTA. 00112039370
						034	B.B.V.A. BANCOMER CTA. 00112522888 GOB. EDO. CHIH. SECRETARIA DE HACIENDA MANTENIMIENTO MAYOR 2019 CTA. 00112522888

# PLAN DE CUENTAS

## 2023

GENERO	GRUPO	RUBRO	CUENTA	SUBCUENTA	SUB-SUBCUENTA	SUB-SUBCUENTA ESPECIFICA	CONCEPTO
						035	B.B.V.A. BANCOMER CTA. 0112522942 GOB. EDO. CHIH. SECRETARIA DE HACIENDA MANTENIMIENTO MENOR 2019 CTA. 0112522942
						036	B.B.V.A. BANCOMER CTA. 00112522969 GOB. EDO. CHIH. SECRETARIA DE HACIENDA GASTOS DE OPERACION DE CARRETERAS 2019 CTA. 00112522969
						037	B.B.V.A. BANCOMER CTA. 00112522985 GOB. EDO. CHIH. SECRETARIA DE HACIENDA GASTOS EN CASSETAS 2019 CTA. 00112522985
						041	B.B.V.A. CTA. 00114623290 MANTENIMIENTO MAYOR 2020 CTA. 00114623290
						042	B.B.V.A. CTA. 00114623282 MANTENIMIENTO MENOR 2020 CTA. 00114623282
						043	B.B.V.A. CTA. 00114623177 GASTOS DE OPERACIÓN DE CARRETERAS 2020 CTA. 00114623177
						044	B.B.V.A. CTA. 00114623134 GASTOS EN CASSETAS 2020 CTA. 00114623134
						045	B.B.V.A. CTA. 00114623088 MANTENIMIENTO MENOR CARRETERAS NO FIDEICOMITIDAS 2020 CTA. 00114623088
						046	B.B.V.A. CTA. 00114623231 GASTOS DE OPERACIÓN CARRETERAS NO FIDEICOMITIDAS 2020 CTA. 00114623231
						047	B.B.V.A. CTA. 00114622995 GASTOS DE CASSETAS CARRETERAS NO FIDEICOMITIDAS 2020 CTA. 00114622995
						048	B.B.V.A. CTA. 00115621690 REPARACION DE DAÑOS AL EQUIPAMIENTO DE LAS PLAZAS DE COBRO CTA. 00115621690
						050	BANORTE CTA. 01137292159 MANTENIMIENTO MAYOR 2021 CTA. 01137292159
						051	BANORTE CTA. 01137292720 MANTENIMIENTO MENOR 2021 CTA. 01137292720
						052	BANORTE CTA. 01137293183 GASTOS DE OPERACION DE CARRETERAS 2021 CTA. 01137293183
						053	BANORTE CTA. 01137293576 GASTOS EN CASSETAS 2021 CTA. 01137293576
						054	B.B.V.A. CTA. 0116227201 MANTENIMIENTO MENOR CARRETERAS NO FIDEICOMITIDAS 2021 CTA. 0116227201
						055	B.B.V.A. CTA. 0116227295 GASTOS DE OPERACION CARRETERAS NO FIDEICOMITIDAS 2021 CTA. 0116227295
						056	B.B.V.A. CTA. 0116227422 GASTOS DE CASSETAS CARRETERAS NO FIDEICOMITIDAS 2021 CTA. 0116227422
						057	BANORTE CTA. 01173092375 MANTENIMIENTO MAYOR 2022 CTA. 01173092375
						058	BANORTE CTA. 01173093970 MANTENIMIENTO MENOR 2022 CTA. 01173093970
						059	BANORTE CTA. 01173096092 GASTOS DE OPERACION DE CARRETERAS 2022 CTA. 01173096092
						060	BANORTE CTA. 01173097008 GASTOS EN CASSETAS 2022 CTA. 01173097008
						061	B.B.V.A. CTA. 0117975317 MANTENIMIENTO MENOR CARRETERAS NO FIDEICOMITIDAS 2022 CTA. 0117975317
						062	B.B.V.A. CTA. 0117975376 GASTOS DE OPERACION CARRETERAS NO FIDEICOMITIDAS 2022 CTA. 0117975376
						063	B.B.V.A. CTA. 0117975392 GASTOS DE CASSETAS CARRETERAS NO FIDEICOMITIDAS 2022 CTA. 0117975392
					<b>02</b>	<b>000</b>	<b>PUENTES</b>
						001	B.B.V.A. BANCOMER CTA. 00110704253 MANTENIMIENTO PUENTE CORDOVA 2017 CTA. 110704253

# PLAN DE CUENTAS

## 2023

GENERO	GRUPO	RUBRO	CUENTA	SUBCUENTA	SUB-SUBCUENTA	SUB-SUBCUENTA ESPECIFICA	CONCEPTO
					<b>03</b>	<b>000</b>	<b>DOLARES</b>
						001	B.B.V.A. BANCOMER CTA. 00137192630 DOLARES <span style="float: right;">CTA. 137192630</span>
						002	B.B.V.A. BANCOMER CTA. 00450694738 DOLARES <span style="float: right;">CTA. 450694738</span>
					<b>6</b>	<b>00</b>	<b>NOMINA</b>
					<b>01</b>	<b>000</b>	<b>BUROCRATAS</b>
						005	BANORTE CTA. 0288515285 PROGRAMA BECAS DEPARTAMENTO DE PERSONAL <span style="float: right;">CTA. 288515285</span>
						006	BANORTE CTA. 00329617738 NOMINA BUROCRATAS <span style="float: right;">CTA. 329617738</span>
						007	B.B.V.A. BANCOMER CTA. 0100966703 PROGRAMA DE MAQUINARIA Y PERFORACION DE POZOS <span style="float: right;">CTA. 100966703</span>
						009	B.B.V.A. BANCOMER 00110838489 COMPENSACION PAGO ELECTRONICO <span style="float: right;">CTA. 110838489</span>
						010	B.B.V.A. BANCOMER 00110838500 COMPENSACION <span style="float: right;">CTA. 110838500</span>
						014	B.B.V.A. BANCOMER CTA. 00199676163 CREDITOS HIPOTECARIOS A EMPLEADOS BUROCRATAS <span style="float: right;">CTA. 199676163</span>
						015	SANTANDER SERFIN OBRAS PUBLICAS CTA. 65500561888 <span style="float: right;">CTA. 65500561888</span>
						017	SANTANDER SERFIN CTA. 65506403194 NOMINA BUROCRATAS <span style="float: right;">CTA. 65506403194</span>
						018	SCOTIABANK INVERLAT OBRAS PUBLICAS CTA. 21500686069 <span style="float: right;">CTA. 21500686069</span>
						020	BANORTE CTA. 01021815406 PROGRAMA BECAS PERSONAL <span style="float: right;">CTA. 01021815406</span>
						021	H.S.B.C. CTA. 04064931801 NOMINA BUROCRATAS <span style="float: right;">CTA. 04064931801</span>
						022	BANORTE CTA. 01099674732 COMPENSACION <span style="float: right;">CTA. 01099674732</span>
						023	SANTANDER CTA. 18000147388 NOMINA COMPENSACION <span style="float: right;">CTA. 18000147388</span>
						024	SANTANDER CTA. 18000147391 SUBSIDIOS <span style="float: right;">CTA. 18000147391</span>
						025	H.S.B.C. CTA. 04064931918 COMPENSACION <span style="float: right;">CTA. 04064931918</span>
						026	B.B.V.A. CTA. 00115448832 PAGO MINISTROS <span style="float: right;">CTA. 00115448832</span>
					<b>02</b>	<b>000</b>	<b>MAGISTERIO</b>
						002	BANORTE CTA. 00329644024 NOMINA MAGISTERIO <span style="float: right;">CTA. 329644024</span>
						003	B.B.V.A. BANCOMER MAGISTERIO <span style="float: right;">CTA. 110838454</span>
						005	B.B.V.A. BANCOMER CTA. 00197937814 CREDITOS HIPOTECARIOS A EMPLEADOS <span style="float: right;">CTA. 197937814</span>
						006	SANTANDER SERFIN CTA. 65501744580 <span style="float: right;">CTA. 65501744580</span>
						007	SANTANDER SERFIN CTA. 65506403129 NOMINA MAGISTERIO <span style="float: right;">CTA. 65506403129</span>
						008	SCOTIABANK INVERLAT CTA. 2153876411 NOMINA MAGISTERIO <span style="float: right;">CTA. 21503876411</span>

# PLAN DE CUENTAS

## 2023

GENERO	GRUPO	RUBRO	CUENTA	SUBCUENTA	SUB-SUBCUENTA	SUB-SUBCUENTA ESPECIFICA	CONCEPTO
						009	H.S.B.C. CTA. 04064931819 NOMINA MAGISTERIO <span style="float: right;">CTA. 04064931819</span>
				<b>7</b>	<b>00</b>	<b>000</b>	<b>OPERATIVAS</b>
					<b>01</b>	<b>000</b>	<b>TESORERIA</b>
						001	BANAMEX CTA. 08307673577 <span style="float: right;">CTA. 8307673577</span>
						003	BANORTE CTA. 00113423370 <span style="float: right;">CTA. 113423370</span>
						004	B.V.A. BANCOMER CTA. 00110598909 OPERATIVA TESORERIA <span style="float: right;">CTA. 110598909</span>
						007	INBURSA CTA. 50031585361 <span style="float: right;">CTA. 50031585361</span>
						009	B.B.V.A. CTA. 00118317615 CONCENTRADO DE NOMINAS <span style="float: right;">CTA. 00118317615</span>
						010	BANCO AZTECA CTA. 00101077072 FONDO AUXILIAR TSJ <span style="float: right;">CTA. 00101077072</span>
					<b>02</b>	<b>000</b>	<b>CONTROL DE PAGOS</b>
						002	BANORTE CTA. 00288520131 PROGRAMA BECAS DEPARTAMENTO DE CONTROL DE PAGOS <span style="float: right;">CTA. 288520131</span>
						003	B.B.V.A. BANCOMER CTA. 00104036395 VIATICOS <span style="float: right;">CTA. 104036395</span>
						004	B.B.V.A. BANCOMER CTA. 00110432709 SEDENA 2017 <span style="float: right;">CTA. 110432709</span>
						005	B.B.V.A. BANCOMER CTA. 00110598968 OPERATIVA CONTROL DE PAGOS <span style="float: right;">CTA. 110598968</span>
						009	SANTANDER SERFIN CTA. 18000056088 OPERATIVA CONTROL DE PAGOS <span style="float: right;">CTA. 18000056088</span>
						011	SANTANDER SERFIN CTA. 65501899005 OBRA <span style="float: right;">CTA. 65501899005</span>
						013	SANTANDER SERFIN CTA. 18000116963 GOB. EDO. CHIH. SECRETARIA DE HACIENDA CORTO PLAZO CONTROL DE PAGO 2019 <span style="float: right;">CTA. 18000116963</span>
						014	SANTANDER SERFIN CTA. 18000116977 GOB. EDO. CHIH. SECRETARIA DE HACIENDA PARTICIPACIONES CONTROL DE PAGO 2019 <span style="float: right;">CTA. 18000116977</span>
						015	B.B.V.A. CTA. 00115638801 CORTO PLAZO CONTROL DE PAGOS 2020 <span style="float: right;">CTA. 00115638801</span>
						016	B.B.V.A. CTA. 00115415632 OBRA PUBLICA <span style="float: right;">CTA. 00115415632</span>
						017	B.B.V.A. CTA. 00118360405 GASTO DE INVERSION PUBLICA <span style="float: right;">CTA. 00118360405</span>
				<b>8</b>	<b>00</b>	<b>000</b>	<b>CONVENIOS FEDERALES</b>
					<b>01</b>	<b>000</b>	<b>GASTO DE INVERSION</b>
						003	BANORTE CTA. 00208222684 CONVENIO DE ATENCION Y MEJORAMIENTO EN INFRAESTR. EDUCACION CASO FORTUITO O DE FUERZA MAYOR <span style="float: right;">CTA. 208222684</span>

# PLAN DE CUENTAS

## 2023

<b>CONCEPTO</b>							
GENERO	GRUPO	RUBRO	CUENTA	SUBCUENTA	SUB-SUBCUENTA	SUB-SUBCUENTA ESPECIFICA	
						012	BANORTE CTA. 0624896087 PROGRAMA DE INFRAESTRUCTURA EDUCACION MEDIA SUPERIOR 2009 CTA. 624896087
						013	BANORTE CTA. 00826463733 PROYECTO DE AMPLIACION DE LA OFERTA EDUCATIVA (PAOE) CTA. 826463733
						023	B.B.V.A. BANCOMER CTA. 00110316091 PROAGUA APAUR 2017 CTA. 110316091
						027	B.B.V.A. BANCOMER CTA. 00110326232 MINERO 2015 JCAS AGUA POTABLE MATAMOROS CTA. 110326232
						028	B.B.V.A. BANCOMER CTA. 00110326291 MINERO 2015 JCAS AGUA POTABLE SAN FRANCISCO DEL ORO CTA. 110326291
						029	B.B.V.A. BANCOMER CTA. 00110326712 MINERO 2015 JCAS RED Y TOMAS ALLENDE CTA. 110326712
						030	B.B.V.A. BANCOMER CTA. 00110326798 MINERO 2015 JCAS ALCANTARILLADO SANITARIO BALLEZA CTA. 110326798
						031	B.B.V.A. BANCOMER CTA. 00110326933 MINERO 2015 JCAS ALCANTARILLADO SANITARIO MORIS CTA. 110326933
						032	B.B.V.A. BANCOMER CTA. 00110327026 MINERO 2015 JCAS ALCANTARILLADO SANITARIO EL PILAS MORIS CTA. 110327026
						033	B.B.V.A. BANCOMER CTA. 00110327115 MINERO 2015 JCAS REHABILITACION RED AGUA POTABLE SAUCILLO CTA. 110327115
						034	B.B.V.A. BANCOMER CTA. 00110327158 MINERO 2015 JCAS ENCAUZAMIENTO ARROYO LAS ADELITAS PARRAL CTA. 110327158
						035	B.B.V.A. BANCOMER CTA. 00110328006 MINERO 2015 RECONSTRUCCION PUENTE GATO NEGRO CAMARGO CTA. 110328006
						037	B.B.V.A. BANCOMER CTA. 00440717681 CASA DE CULTURA LOS LAURELES CTA. 110717681
						038	B.B.V.A. BANCOMER CTA. 00110787531 MINERO 2015-CONSTRUCCION ALBERGUE COMUNITARIO AHUMADA CTA. 110787531
						039	B.B.V.A. BANCOMER CTA. 00110787574 MINERO 2015-PAVIMENTACION CALLE COLOMBIA-AHUMADA CTA. 110787574
						040	B.B.V.A. BANCOMER CTA. 00110787639 MINERO 2015-PAVIMENTACION CALLE MORELOS, CUAUHTEMOC, JULIAN CARRILLO, JULIAN MARQUEZ-JULIMES CTA. 110787639
						041	B.B.V.A. BANCOMER CTA. 00110787671 MINERO 2015-RELOCALIZACION POZO PROFUNDO EJIDO VILLA LOPEZ-LOPEZ CTA. 110787671
						042	B.B.V.A. BANCOMER CTA. 00110787752 MINERO 2015-PAVIMENTACION CALLE ALDAMA-LOPEZ CTA. 110787752
						043	B.B.V.A. BANCOMER CTA. 00110787817 MINERO 2015-PAVIMENTACION CALLE PRINCIPAL, LOCALIDADES RANCHERIA LOS MORALES, RANCHERIA GUADALUPE-ROSARIO CTA. 110787817
						044	B.B.V.A. BANCOMER CTA. 00110787884 MINERO 2015-CONSTRUCCION CARPETA ASFALTICA LIBRAMIENTO GOMEZ MORIN-SAUCILLO CTA. 110787884
						045	B.B.V.A. BANCOMER CTA. 00110787922 MINERO 2015- I ETAPA (1 DE 2) REHABILITACION COLECTOR PRINCIPAL-SAN FRANCISCO DEL ORO CTA. 110787922
						046	B.B.V.A. BANCOMER CTA. 00110787981 MINERO 2015- CONSTRUCCION DEL PUENTE GUAMUCHIL-BATOPILAS CTA. 110787981



# PLAN DE CUENTAS

## 2023

GENERO	GRUPO	RUBRO	CUENTA	SUBCUENTA	SUB-SUBCUENTA	SUB-SUBCUENTA ESPECIFICA	CONCEPTO
						047	B.B.V.A. BANCOMER CTA. 00110788058 MINERO 2015- MODERNIZACION CARRETERA GUERRERO A MADERA-MADERA CTA. 110788058
						048	B.B.V.A. BANCOMER CTA. 00110788147 MINERO 2015 -CONSTRUCCION CARRETERA CUAUHTEMOC A EL MIMBRE-CUAUHTEMOC/CUSIHUIRIACHI CTA. 110788147
						050	B.B.V.A. BANCOMER CTA. 00188170975 CTA. 188170975
						052	B.B.V.A. BANCOMER CTA. 00193786544 PAOE 2013 ITCJ BIBLIOTECA CTA. 193786544
						053	B.B.V.A. BANCOMER CTA. 00198196818 PROGRAMA DE INVERSION ESTATAL A MUNICIPIOS (PIEM) CTA. 198196818
						054	H.S.B.C. CTA. 04056979602 PROGRAMA FORMACION PARA EL TRABAJO SEMS- INIFED CTA. 4056979602
						057	SANTANDER SERFIN CTA. 18000044811 FID 2089 CONSTRUCCION CENTRO DE SALUD JARDINES DE ORIENTE 2016 CTA. 18000044811
						058	SANTANDER SERFIN CTA. 65502238023 INFRAESTRUCTURA EDUCACION MEDIA SUPERIOR CTA. 65502238023
						059	SANTANDER SERFIN CTA. 65502652937 ACCIONES DE EDUCACION PARA DISCAPACITADOS CTA. 65502652937
						060	SANTANDER SERFIN CTA. 65502829944 ACCION 102 CONALEP JUAREZ III 2010 CTA. 65502829944
						061	SANTANDER SERFIN CTA. 65502833718 ACCION 102 CECYTEC JUAREZ 2010 CTA. 65502833718
						062	SANTANDER SERFIN CTA. 65502835477 FONDO CONCURSABLE INVERSION EN INFRAESTRUCTURA EDUCACION MEDIA SUPERIOR CTA. 65502835477
						063	SANTANDER SERFIN CTA. 65502860999 ACCION 102 CECYT CD. JUAREZ CTA. 65502860999
						064	SANTANDER SERFIN CTA. 65503141681 PROGRAMA DE INFRAESTRUCTURA EDUCACION MEDIA SUPERIOR 2011 CTA. 65503141681
						068	SCOTIABANK CTA. 21503172023 AMPLIACION DE LA OFERTA EDUCATIVA CTA. 21503172023
						070	SCOTIABANK CTA. 21504626834 PROYECTO PARA LA AMPLIACION DE LA OFERTA EDUCATIVA CTA. 21504626834
						071	B.B.V.A. BANCOMER CTA. 0111161105 MINERO 2015 REHABILITACION AGUA POTABLE YEPACHI TEMOSACHI CTA. 0111161105
						072	BANORTE CTA. 00365725695 APOYO FINANCIAMIENTO PARA FOMENTAR LA EXPANSION DE LA OFERTA EDUCATIVA DEL TIPO MEDIO SUPERIOR EN EL ESTADO DE CHIHUAHUA CTA. 00365725695
						076	B.B.V.A. BANCOMER CTA. 00111695223 FOLIO 301505, 2018 CTA. 00111695223
						077	B.B.V.A. BANCOMER CTA. 00111695290 FOLIO 301508, 2018 CTA. 00111695290
						079	BANORTE CTA. 01019525887 MINERO 2016 CONSTRUCCION DE CARPETA ASFALTICA, DE UNA CALLE EN LA LOC. PUERTO DEL TORO, UNA CALLE DE LA LOC. ESTACION SAUCILLO Y UNA CALLE EN LA LOC. ORRANTEÑO, SAUCILLO, CHIHUAHUA CTA. 01019525887
						084	BANORTE CTA. 01019409259 MINERO 2016 PAVIMENTACION DE 9,000.00 M2 CON CARPETA ASFALTICA DEL KM. 05+650 KM. 07+150 DEL CAMINO DE MATAMOROS A LA COMUNIDAD DE SANTA ROSALIA, MATAMOROS, CHIHUAHUA CTA. 01019409259
						086	BANORTE CTA. 01019411421 MINERO 2016 PAVIMENTACION CON CONCRETO HIDRAULICO EN LA VIALIDAD CH - P EN CIUDAD MADERA, CHIHUAHUA CTA. 01019411421

# PLAN DE CUENTAS

## 2023

GENERO	GRUPO	RUBRO	CUENTA	SUBCUENTA	SUB-SUBCUENTA	SUB-SUBCUENTA ESPECIFICA	CONCEPTO			
							087	BANORTE CTA. 01019411131 MINERO 2016 CONSTRUCCION DE VADO A BASE DE CONCRETO HIDRAULICO, JULIMES, CHIHUAHUA	CTA.	01019411131
							088	BANORTE CTA. 01019410732 MINERO 2016 PAVIMENTACION CON CONCRETO HIDRAULICO DE TRES CALLES EN FRACC. GALVAN, UNA CALLE EN COL. SAN RAFAEL Y UNA CALLE EN COL. LOPEZ DAVILA, JIMENEZ, CHIHUAHUA	CTA.	01019410732
							089	BANORTE CTA. 01019410152 MINERO 2016 PAVIMENTACION CON CONCRETO HIDRAULICO DE LA VIALIDAD DEL RIO DE LA CALLE SAN JUAN DE DIOS AL KM. 01+32, HIDALDO DEL PARRAL, CHIH.	CTA.	01019410152
							090	BANORTE CTA. 01019409286 MINERO 2016 CONSTRUCCION DE LINEA DE CONDUCCION DE AGUA POTABLE DE MINA EL CAIMAN A TANQUE ALMANCEÑA HIDALGO DEL PARRAL, CHIHUAHUA	CTA.	01019409286
							095	BANORTE CTA. 01019405943 MINERO 2016 CONSTRUCCION DE ADECUACIONES VIALES A BASE DE GLORIETAS EN LA LOCALIDAD DE CHIHUAHUA, CHIHUAHUA.	CTA.	01019405943
							096	BANORTE CTA. 01019399592 MINERO 2016 REMODELACION Y ADECUACION DEL PARQUE INFANTIL DIF PRIMERA ETAPA, CHIHUAHUA, CHIHUAHUA	CTA.	01019399592
							097	BANORTE CTA. 01019411038 MINERO 2016 CONSTRUCCION INTEGRAL DE PARQUE EN SECTOR ORRANTIA, ASCENSION, CHIHUAHUA, CHIHUAHUA	CTA.	01019411038
							099	BANORTE CTA. 01019409754 MINERO 2016 CONSTRUCCION DE UN PUENTE VEHICULAR DE LA COL. GRANJAS EN CHIHUAHUA, CHIHUAHUA.	CTA.	01019409754
							100	BANORTE CTA. 01019407161 MINERO 2016 INSTALACION DE LINEA DE AGUA POTABLE Y RED DE ATARJEAS PARA DAR SERVICIO A BANCO DE ALIMENTOS "CARITAS", EN EL MUNICIPIO DE CHIHUAHUA, CHIHUAHUA	CTA.	01019407161
							102	BANORTE CTA. 01019479113 MINERO 2016 REHABILITACION DEL PARQUE DEPORTIVO REVOLUCION EN SANTA ROSALIA, CAMARGO, CHIHUAHUA	CTA.	01019479113
							103	BANORTE CTA. 01019411382 MINERO 2016 REHABILITACION DE GIMNASIO DE LA ESCUELA SECUNDARIA FEDERAL NO. 4, CAMARGO, CHIHUAHUA	CTA.	01019411382
							104	BANORTE CTA. 01019410545 MINERO 2016 CONSTRUCCION INTEGRAL PARQUE SECTOR LA FUENTE (GALACHE), ASCENSION, CHIHUAHUA.	CTA.	01019410545
							106	BANORTE CTA. 01019408328 MINERO 2016 CONCRETO HIDRAULICO EN CALLE NUEVO LEON, AHUMADA, CHIHUAHUA.	CTA.	01019408328
							107	B.B.V.A. BANCOMER CTA. 00112095564 PROAGUA APARTADO PLANTAS DE TRATAMIENTO DE AGUAS RESIDUALES 2018	CTA.	00112095564
							108	B.B.V.A. BANCOMER CTA. 00112464489 GOB. EDO. CHIH. SECRETARIA DE HACIENDA MINERO 2017 CONSTRUCCION DE PAVIMENTO CON CONCRETO HIDRAULICO EN LA CALLE DE ACCESO A LA LOCALIDAD BAHUICHIVO, URIQUE, CHIH.	CTA.	00112464489
							109	SCOTIABANK CTA. 25600015557 GOBIERNO DEL ESTADO DE CHIHUAHUA, SECRETARIA DE HACIENDA APORTACIONES ADICIONALES PARA OBRA 2019	CTA.	25600015557
							117	BANORTE CTA. 01177141749 CREACION DEL CJM CUAUHEMOC, CHIHUAHUA, TERCERA ETAPA 2022	CTA.	01177141749
					<b>02</b>	<b>000</b>	<b>GASTO CORRIENTE</b>			
							001	BANAMEX CTA. 70110125869 FONDO INDIGENA 2017	CTA.	70110125869
							002	BANAMEX CTA. 70110334573 FOMENTO A LA LECTURA 2017	CTA.	70110334573

# PLAN DE CUENTAS

## 2023

GENERO	GRUPO	RUBRO	CUENTA	SUBCUENTA	SUB-SUBCUENTA	SUB-SUBCUENTA ESPECIFICA	CONCEPTO		
						003	BANAMEX CTA. 70110334581 FONDO YOREME 2017	CTA.	7011334581
						004	BANAMEX CTA. 70110778161 COORDINACION REGIONAL 2017	CTA.	7011778161
						006	BANAMEX CTA. 70108720105 FONDO INFANTIL 2017	CTA.	70108720105
						009	BANAMEX CTA. 70111714248 FONDO MUNICIPAL 2017	CTA.	70111714248
						010	BANAMEX CTA. 70118293329 FONDO REGIONAL 2016	CTA.	70118293329
						013	BANORTE CTA. 00334914066 AFILIATE 2017	CTA.	334914066
						014	BANORTE CTA. 00335453414 UNIDAD REGIONAL DE CULTURAS POPULARES	CTA.	335453414
						020	BANORTE CTA. 00491600356 SUBSIDIO ESTATAL ICHICULT	CTA.	491600356
						024	BANORTE CTA. 00491627586 COMUNICACION SOCIAL ICHICULT	CTA.	491627586
						025	BANORTE CTA. 00491634547 FICH SUBSIDIO ESTATAL	CTA.	491631547
						026	BANORTE CTA. 00491633167 FICH SUBSIDIO ESTATAL	CTA.	491633167
						031	BANORTE CTA. 00847861893 PROGRAMA DE ATENCION ERRADICAR EL REZAGO DE REGISTROS DE NACIMIENTO	CTA.	847861893
						033	B.B.V.A. BANCOMER CTA. 0010006963 FNE 150529 CP13 00148452	CTA.	100006963
						034	B.B.V.A. BANCOMER CTA. 00100007153 FNE 150527 CP13 00148470	CTA.	100007153
						049	B.B.V.A. BANCOMER CTA. 00110624438 PROGRAMA DE REGISTRO E IDENTIFICACION DE POBLACION FORTALECIMIENTO DE REGISTRO CIVIL 2017	CTA.	110624438
						050	B.B.V.A. BANCOMER CTA. 0161013920 PROYECTO ATLAS DE RIESGO	CTA.	161013920
						051	B.B.V.A. BANCOEMR CTA. 00191522442 ESTIMULOS A LA CALIDAD DOCENTE	CTA.	191522442
						081	SANTANDER SERFIN CTA.18000052010 DIPLOMADO UNA SUPERVICION EFECTIVA PARA LA MEJORA DEL APRENDIZAJE DE NUESTRO ALUMNOS 2016-2017	CTA.	18000052010
						082	SANTANDER SERFIN CTA. 65502249684 PROGRAMA NACIONAL DE CONSULTORIA MODERNIZA	CTA.	65502249684
						083	SANTANDER SERFIN CTA. 65502271048 PROGRAMA MODERNIZACION DEL REGISTRO PUBLICO DE LA PROPIEDAD	CTA.	65502271048
						086	SANTANDER SERFIN CTA 65502888489 SUBSIDIO POLICIA ACREDITABLE	CTA.	65502888489
						087	SANTANDER SERFIN CTA 65502984072 PROGRAMA DE ESTIMULOS A LA CALIDAD DOCENTE 2011	CTA.	65502984072
						088	SANTANDER SERFIN CTA. 65503397049 MODERNIZACION INTEGRAL REGISTRO CIVIL 2012	CTA.	65503397049
						089	SCOTIABANK CTA. 21503130789 FIDEICOMISO INNOVACION ENSEÑANZA PARA LA CIENCIA	CTA.	21503130789
						100	B.B.V.A. BANCOMER CTA. 00111305522 FESTIVAL INTERNACIONAL CHIHUAHUA 2017	CTA.	00111305522
						101	BANORTE CTA. 00591566615 PORTABILIDAD INTERESTATALS 2018	CTA.	00591566615
						110	BANORTE CTA. 00593167584 FONDO PARA EL DESARROLLO FORESTAL SUSTENTABLE EN EL ESTADO FIDEFOSE F/47779-4 2018	CTA.	00593167584

# PLAN DE CUENTAS

## 2023

<b>CONCEPTO</b>						
GENERO	GRUPO	RUBRO	CUENTA	SUBCUENTA	SUB-SUBCUENTA	
						SUB-SUBCUENTA ESPECIFICA
						111 BANORTE CTA. 00593171312 FONDO DE FOMENTO AGROPECUARIO DEL ESATDO DE CHIHUAHUA FOFAES F/416952-3 CTA. 00593171312
						112 B.B.V.A. BANCOMER CTA. 00110744166 EXPLOSIVOS DE LOS MUNICIPIOS 2017 SCOP CTA. 00110744166
						126 BANORTE CTA. 00358590514 REALIZACION DE UN ENCUENTRO PACMYC 2017 CTA. 00358590514
						127 BANORTE CTA. 01001643414 UNIVERSIDAD POLITECNICA DE CHIHUAHUA 2018 CTA. 01001643414
						132 BANORTE CTA. 01009332536 FESTIVAL DE LA NUEZ 2018 CTA. 01009332536
						134 BANORTE CTA. 01010803434 TRADICIONES CULTURALES EN CARICHI 2018 CTA. 01010803434
						138 SCOTIABANK CTA. 21506137180 ENCUENTRO CULTURAL DE LAS COMUNIDADES INDIGENAS RARAMURI MUNICIPIO DE MORELOS CTA. 21506137180
						139 SCOTIABANK CTA. 21506137164 ENCUENTRO CULTURAL DE LAS COMUNIDADES INDIGENAS RARAMURI TEPEHUAN CTA. 21506137164
						141 BANORTE CTA.01030827401 FONDO ESPECIAL DE FOMENTO A LA LECTURA DEL ESTADO DE CHIHUAHUA 2018 CTA. 01030827401
						142 BANORTE CTA. 01030832508 FONDO PARA LA CULTURA Y LAS ARTES DEL ESTADO DE CHIHUAHUA (programa de estimulo a la creacion y al desarrollo artistico PECDA) 2018 CTA. 01030832508
						143 BANORTE CTA. 01030836038 CHIHUAHUA DESARROLLO CULTURAL PARA LA ATENCION DE PUBLICOS 2018 CTA. 01030836038
						144 BANORTE CTA. 01030839972 CHIHUAHUA DESARROLLO CULTURAL PARA LA JUVENTUD 2018 CTA. 01030839972
						145 BANORTE CTA. 01030842945 DESARROLLO CULTURAL INFANTIL DE CHIHUAHUA CTA. 01030842945
						148 B.B.V.A. BANCOMER CTA. 0112373467 FNE-180606-C1-5-000058089 CTA. 00112373467
						149 B.B.V.A. BANCOMER CTA. 00112400383 FNE-180627-C1-6-000062829 CTA. 00112400383
						150 B.B.V.A. BANCOMER CTA. 00112400413 FNE-180604-C1-6-000053866 CTA. 00112400413
						151 B.B.V.A. BANCOMER CTA. 00112400472 FNE-180709-C1-6-000079506 CTA. 00112400472
						152 B.B.V.A. BANCOMER CTA. 00112400510 FNE-180611-CESP-00000011 CTA. 00112400510
						158 B.B.V.A. BANCOMER CTA. 00112501260 GOB. EDO. CHIH. SECRETARIA DE HACIENDA PROYECTO ESPECIFICO: FORMACION Y CRECIMIENTO CONTINUO DE MIPYMES DE CD. JUAREZ 2018 CTA. 00112501260
						165 B.B.V.A. BANCOMER CTA. 0112522853 GOB. EDO.CHIH. SECRETARIA DE HACIENDA PROGRAMA PARA EL DESARROLLO PROFESIONAL DOCENTE 2019 CTA. 00112522853
						166 B.B.V.A. BANCOMER CTA. 00112531259 GOB. EDO.CHIH. SECRETARIA DE HACIENDA PROGRAMA ESCUELAS DE TIEMPO COMPLETO 2019 CTA. 00112531259
						167 B.B.V.A. BANCOMER CTA. 00112608243 GOBIERNO DEL ESTADO DE CHIHUAHUA SECRETARIA DE HACIENDA PROGRAMA DE REFORMA EDUCATIVA 2019 CTA. 00112608243
						169 B.B.V.A. BANCOMER CTA. 0112974002 PROGRAMA DE MODERNIZACION DE LOS REGISTROS PUBLICOS DE LA PROPIEDAD Y CATASTROS F 2019 CTA. 00112974002
						170 B.B.V.A. BANCOMER CTA. 0112974096 PROGRAMA DE MODERNIZACION DE LOS REGISTROS PUBLICOS DE LA PROPIEDAD Y CATASTROS E 2019 CTA. 00112974096
						172 B.B.V.A. BANCOMER CTA. 00113008932 AIEC 2019 CTA. 00113008932

# PLAN DE CUENTAS

## 2023

### CONCEPTO

GENERO	GRUPO	RUBRO	CUENTA	SUBCUENTA	SUB-SUBCUENTA	SUB-SUBCUENTA ESPECIFICA	CONCEPTO
						174	BANORTE CTA. 01070441139 FAARSEG 2019 CTA. 01070441139
						175	BANORTE CTA. 1073939440 PROGRAMA NACIONAL DE TEATRO ESCOLAR 2019-2020 CTA. 01073939440
						177	BANORTE CTA. 01075180460 PROGRAMA DE FORTALECIMIENTO A LA CALIDAD EDUCATIVA 2019 CTA. 01075180460
						180	B.B.V.A. CTA. 00113360245 PROGRAMAS DE BECAS NACIONALES PARA LA EDUCACION SUPERIOR-MANUTENCION 2019 CTA. 00113360245
						183	BANORTE CTA. 01084537413 PAICE 2019 CTA. 01084537413
						184	BANORTE CTA. 01084773686 FONDO ESPECIAL FOMENTO A LA LECTURA DEL ESTADO DE CHIHUAHUA 2019 CTA. 01084773686
						185	BANORTE CTA. 01084774544 PROYECTO DE APOYO AL FORTALECIMIENTO Y DESARROLLO DE LA INFRAESTRUCTURA DE LA COMISION LOCAL DE BUSQUEDA 2019 CTA. 01084774544
						186	BANORTE CTA. 01086201398 PROGRAMA DE DESARROLLO CULTURAL INFANTIL ALAS Y RAICES DEL ESTADO DE CHIHUAHUA DONATIVO 2019 CTA. 01086201398
						187	B.B.V.A CTA. 00113965090 FONDO REGIONAL PARA LA CULTURA Y LAS ARTES DEL NORESTE 2019 CTA. 00113965090
						198	BANORTE CTA. 01097021613 S299 PROGRAMA DESARROLLO DE APRENDIZAJES SIGNIFICATIVOS DE EDUCACION BASICA 2020 CTA. 01097021613
						199	SANTANDER CTA. 18000144819 ATENCION A LA DEMANDA DE EDUCACION PARA ADULTOS 2020 CTA. 18000144819
						202	B.B.V.A. CTA. 00115210356 SUBSIDIO COMISION NACIONAL DE BUSQUEDA DE PERSONAS 2020 RECURSOS FEDERALES CTA. 00115210356
						211	BANORTE CTA. 01124436177 FONDO ESTATAL DE SEGURIDAD PUBLICA MUNICIPAL 2020 CTA. 01124436177
						215	SANTANDER CTA. 18000172467 ACTIVIDADES ARTISTICAS Y CULTURALES PARA NIÑAS, NIÑOS Y ADOLESCENTES DE CHIHUAHUA 2021 CTA. 18000172467
						224	SANTANDER CTA. 18000179602 S296 PROGRAMA ATENCION A LA DIVERSIDAD DE LA EDUCACION INDIGENA 2021 CTA. 18000179602
						225	SANTANDER CTA. 18000179616 S297 PROGRAMA ATENCION EDUCATIVA DE LA POBLACION ESCOLAR MIGRANTE 2021 CTA. 18000179616
						226	SANTANDER CTA. 18000179633 S221 PROGRAMA ESCUELAS DE TIEMPO COMPLETO 2021 CTA. 18000179633
						227	SANTANDER CTA. 18000179647 S271 PROGRAMA NACIONAL DE CONVIVENCIA ESCOLAR 2021 CTA. 18000179647
						230	B.B.V.A. CTA. 0116581307 PROGRAMA DE MODERNIZACION DE LOS REGISTROS PUBLICOS DE LA PROPIEDAD Y CATASTROS F 2021 CTA. 00116581307
						233	B.B.V.A. CTA. 0116615511 PROGRAMA DE MODERNIZACION DE LOS REGISTROS PUBLICOS Y CATASTROS F (PEMC 2021) CTA. 00116615511
						240	BANORTE CTA. 01173797148 PROGRAMA FORTALECIMIENTO DE LOS SEVICIOS DE EDUCACION ESPECIAL S295 2022 CTA. 01173797148
						241	BANORTE CTA. 01173801111 PROGRAMA NACIONAL DE INGLES 2022 CTA. 01173801111
						242	BANORTE CTA. 01173802453 PROGRAMA PARA EL DESARROLLO PROFESIONAL DOCENTE 2022 CTA. 01173802453

# PLAN DE CUENTAS

## 2023

GENERO	GRUPO	RUBRO	CUENTA	SUBCUENTA	SUB-SUBCUENTA	SUB-SUBCUENTA ESPECIFICA	CONCEPTO
						243	B.B.V.A. CTA. 00118037604 PROGRAMA DE MODERNIZACION DE LOS REGISTROS PUBLICOS Y LOS CATASTROS F (PEMC 2022) CTA. 00118037604
						244	BANORTE CTA. 1176163418 S300 FORTALECIMIENTO A LA EXCELENCIA EDUCATIVA PARA EL EJERCICIO FISCAL 2022 CTA. 01176163418
						245	BANORTE CTA. 01176637272 ATENCION A LA DEMANDA DE EDUCACION PARA LOS ADULTOS CTA. 01176637272
						246	BANORTE CTA. 01178529139 AVGM/CHIH/AC1/FGE/27 CTA. 01178529139
						247	B.B.V.A. CTA. 00118317666 PROGRAMA DE MODERNIZACION REGISTRAL Y CATASTRAL FEDERAL 2022 CTA. 00118317666
						248	B.B.V.A. CTA. 00118344469 SUBSIDIO COMISION NACIONAL DE BUSQUEDA DE PERSONAS 2022-RECURSOS FEDERALES CTA. 00118344469
						249	BANORTE CTA. 01180124519 FIDEICOMISO PARA LA INFRAESTRUCTURA EN LOS ESTADOS FIES 2022 CTA. 01180124519
						250	SCOTIABANK CTA. 25604273657 APOYO A INSTITUCIONES ESTATALES DE CULTURA (AIEC 2022) CTA. 25604273657
						251	SCOTIABANK CTA. 25604273813 PACMYC ACCIONES MULTILINGÜES Y COMUNITARIAS 2022 CTA. 25604273813
						252	B.B.V.A. CTA. 00118486921 PROGRAMA DE REGISTRO E IDENTIFICACION DE POBLACION EN SU COMPONENTE FORTALECIMIENTO DEL REGISTRO CIVIL EJERCICIO FISCAL 2022 FEDERAL CTA. 00118486921
						253	BANORTE CTA. 01187715989 FESTIVAL DE ARTE NUEVO CTA. 01187715989
						254	B.B.V.A. CTA. 00118670595 CINETECA JUAREZ CTA. 00118670595
						255	BANORTE CTA. 01193415815 PROYECTO PARA LA IMPLEMENTACION DE LA TERCERA ETAPA DE LA REFORMA AL SISTEMA DE JUSTICIA LABORAL EN EL ESTADO DE CHIHUAHUA 2022 CTA. 01193415815
						256	BANORTE CTA. 01195753922 PAICE 2022 (PROGRAMA A LA INFRAESTRUCTURA CULTURAL DE LOS ESTADOS) PROYECTO CENTRO MUNICIPAL DE LAS ARTES CTA. 01195753922
				<b>9</b>	<b>00</b>	<b>000</b>	<b>SUBSIDIOS Y TRANSFERENCIAS</b>
					<b>01</b>	<b>000</b>	<b>SUBSIDIOS</b>
						004	B.B.V.A. BANCOMER CTA. 00104945336 FORTALECIMIENTO FINANCIERO INVERSION CONVENIO 1 RAMO 23 2016 CTA. 104945336
						005	B.B.V.A. BANCOMER CTA.107089791 FORTALECIMIENTO FINANCIERO PARA INVERSION CONV. 2 2016 CTA. 107089791
						019	B.B.V.A. BANCOMER CTA. 00181150715 PROGRAMA DE FISCALIZACION GASTO FEDERALIZADO 2011 (PROFIS) CTA. 181150715
						020	B.B.V.A. BANCOMER CTA. 0186017363 PROGRAMAS REGIONALES HOSPITAL INFANTIL DE ESPECIALIDADES CTA. 186017363
						050	B.B.V.A. BANCOMER CTA. 00113147436 GOB. EDO. CHIH. SECRETARIA DE HACIENDA PROGRAMA XLIII EXAMEN NACIONAL PARA ASPIRANTES A RESIDENCIAS MEDICAS ENARM 2019 CTA. 00113147436

# PLAN DE CUENTAS

## 2023

GENERO	GRUPO	RUBRO	CUENTA	SUBCUENTA	SUB-SUBCUENTA	SUB-SUBCUENTA ESPECIFICA	CONCEPTO
					<b>02</b>		052 H.S.B.C CTA. 4062999768 FIES 2018 <span style="float: right;">CTA. 4062999768</span> 053 BANORTE CTA. 01185814954 ARMONIZACION CONTABLE 2022 <span style="float: right;">CTA. 01185814954</span> 054 BANORTE CTA. 01195491569 ACCIONES DE PAVIMENTACION POR APROVECHAMIENTOS DE LA REGULARIZACION DE VEHICULOS USADOS DE PROCEDENCIA EXTRANJERA 2022 <span style="float: right;">CTA. 01195491569</span>  <b>000 TRANSFERENCIAS</b> 001 BANORTE CTA. 00202476739 PROGRAMA DE TELEBACHILLERATO COMUNITARIO <span style="float: right;">CTA. 202476739</span> 002 BANORTE CTA. 00269115349 REFORMA DEL SISTEMA DE JUSTICIA PENAL <span style="float: right;">CTA. 269115349</span> 003 BANORTE CTA. 00328713307 CONADE, PROGRS RESERVA NACIONAL TALENTOS DEPORTIVOS Y TALENTOS DEPORTIVOS DEL DEPORTE ADAPTADO 2017 <span style="float: right;">CTA. 328713307</span> 004 BANORTE CTA. 00360090268 PROMOCION Y FOMENTO DEL BOXEO 2017 <span style="float: right;">CTA. 360090268</span> 016 BANORTE CTA. 0573735967 PROGRAMA VACUNACION ANTI INFLUENZA Y TRATAMIENTO DE ADICCIONES <span style="float: right;">CTA. 573735967</span> 024 B.B.V.A. BANCOMER CTA. 00110814644 CONADE PROMOCION FOMENTO BEISBOL INFANTIL Y JUVENIL NIVEL NACIONAL 2017 <span style="float: right;">CTA. 110814644</span> 042 SANTANDER SERFIN CTA 18000054054 CECYTECH 2017 <span style="float: right;">CTA. 18000050054</span> 046 SANTANDER SERFIN CTA. 18000057754 PROGRAMA BECAS NACIONALES EDUCACION SUPERIOR MANUTENCION <span style="float: right;">CTA. 18000057754</span> 062 SCOTIABANK CTA. 21503494454 BACHILLERATO INTERCULTURAL 2017 <span style="float: right;">CTA. 21503494454</span> 066 SCOTIABANK CTA. 21503514013 PROGRAMA PARA LA EXPANSION EN LA OFERTA EDUCATIVA EN EDUCACION MEDIA SUPERIOR Y SUPERIOR UACH (PROEXOEEES UACH 2018) <span style="float: right;">CTA. 21503514013</span> 072 BANORTE CTA. 00366716636 PROGRAMA PARA LA EXPANSION EN LA OFERTA EDUCATIVA EN LA EDUCACION MEDIA SUPERIOR Y SUPERIOR UACJ 2018 (PROEXOEEES) <span style="float: right;">CTA. 00366716636</span> 078 B.B.V.A. BANCOMER CTA. 00111296647 UNIVERSIDAD TECNOLOGICA DE CHIHUAHUA (UTCH 2018) <span style="float: right;">CTA. 00111296647</span> 084 BANORTE CTA. 00591638240 COBACH 2018 <span style="float: right;">CTA. 00591638240</span> 086 BANORTE CTA. 00592606406 PROGRAMA DE APOYOS PARA LA PROTECCION DE LAS PERSONAS EN ESTADO DE NECESIDAD 2018 <span style="float: right;">CTA. 00592606406</span> 094 B.B.V.A. BANCOMER CTA. 00111395416 FIDEICOMISO PARA LA INFRAESTRUCTURA EN LOS ESTADOS (FIES) <span style="float: right;">CTA. 00111395416</span> 099 BANORTE CTA. 01001643414 UNIVERSIDAD POLITECNICA DE CHIHUAHUA 2018 <span style="float: right;">CTA. 01001643414</span> 104 SCOTIABANK CTA. 21504579488 ACADEMIAS CONADE DE BEISBOL 2018 <span style="float: right;">CTA- 21504579488</span> 108 B.B.V.A. BANCOMER CTA. 00112054426 PROGRAMA DE PREVENCION Y CONTROL DE VIH EL SIDA E ITS 2018 <span style="float: right;">CTA. 00112054426</span> 123 SANTANDER SERFIN CTA. 018000090856 GOB. EDO.CHIH. SECRETARIA DE HACIENDA PROGRAMA PARA EL FORTALECIMIENTO DE ACCIONES DE SALUD PUBLICA EN LAS ENTIDADES FEDERATIVAS AFASPE 2019 <span style="float: right;">CTA. 18000090856</span>

# PLAN DE CUENTAS

## 2023

CONCEPTO						
GENERO	GRUPO	RUBRO	CUENTA	SUBCUENTA	SUB-SUBCUENTA	SUB-SUBCUENTA ESPECIFICA
						124 SANTANDER SERFIN CTA. 018000090873 GOB. EDO.CHIH. SECRETARIA DE HACIENDA INGRESO ORDINARIO UNIVERSIDAD AUTONOMA DE CIUDAD JUAREZ (UACJ 2019) CTA. 18000090873
						125 SANTANDER SERFIN CTA. 018000090890 GOB. EDO.CHIH. SECRETARIA DE HACIENDA PROGRAMA PARA CARRERA DOCENTE UACJ 2019 CTA. 18000090890
						126 SANTANDER SERFIN CTA. 018000090902 GOB. EDO.CHIH. SECRETARIA DE HACIENDA PROGRAMA PARA EL DESARROLLO PROFESIONAL DOCENTE UACJ (PRODEP UACJ 2019) CTA. 18000090902
						127 SANTANDER SERFIN CTA. 018000090916 GOB. EDO.CHIH. SECRETARIA DE HACIENDA PROGRAMA PARA REFORMAS ESTRUCTURALES UACJ 2019 CTA. 18000090916
						128 SANTANDER SERFIN CTA. 018000090950 GOB. EDO.CHIH. SECRETARIA DE HACIENDA INGRESO ORDINARIO COLEGIO CHIHUAHUA 2019 CTA. 18000090950
						131 B.B.V.A. BANCOMER CTA. 00112531070 GOB. EDO.CHIH. SECRETARIA DE HACIENDA COBACH 2019 CTA. 00112531070
						133 B.B.V.A. BANCOMER CTA. 00112531143 GOB. EDO.CHIH. SECRETARIA DE HACIENDA INADET CENALTEC 2019 CTA. 00112531143
						134 B.B.V.A. BANCOMER CTA. 00112531186 GOB. EDO.CHIH. SECRETARIA DE HACIENDA ICATECH 2019 CTA. 00112531186
						136 B.B.V.A. BANCOMER CTA. 00112602210 GOBIERNO DEL ESTADO DE CHIHUAHUA SECRETARIA DE HACIENDA INTERVENCIONES CUBIERTAS POR EL SEGURO MEDICO SIGLO XXI 2019 CTA. 00112602210
						139 SANTANDER SERFIN CTA. 018000093380 GOBIERNO DEL ESTADO DE CHIHUAHUA SECRETARIA DE HACIENDA PORTABILIDAD INTERESTATALES 2018 CTA. 18000093380
						140 B.B.V.A. BANCOMER CTA. 0112611880 GOBIERNO DEL ESTADO DE CHIHUAHUA SECRETARIA DE HACIENDA UNIVERSIDADES TECNOLOGICAS, SUBSIDIO PARA ORGANISMOS DESCENTRALIZADOS ESTATALES (U006) 2019 CTA. 00112611880
						149 B.B.V.A. BANCOMER CTA. 0112722046 FORTALECIMIENTO A LA ATENCION MEDICA FAM 2019 CTA. 00112722046
						153 BANORTE CTA. 1056682981 PROGRAMA PREVENCION Y TRATAMIENTO DE LAS ADICCIONES CRESCA 2019 CTA. 01056682981
						162 BANORTE CTA. 01069108726 LINEAS DE ACCION Y ACTIVACION FISICA 2019 CTA. 01069108726
						164 B.B.V.A. BANCOMER CTA. 00113213463 FONDO PARA EL DESARROLLO FORESTAL SUSTENTABLE EN EL ESTADO FIDEFOSE F/47779-4/2019 CTA. 00113213463
						166 B.B.V.A. 00113385477 PROGRAMA DE ATENCION A LA SALUD Y MEDICAMENTOS GRATUITOS PARA LA POBLACION SIN SEGURIDAD SOCIAL LABORAL 2019 (PROGRAMA PRESUPUESTARIO U013) CTA. 00113385477
						168 BANORTE CTA. 01078499604 APOYO FINANCIERO EXTTRAORDINARIO NO REGULARIZABLE 2019 CTA. 01078499604
						170 SANTANDER CTA 18000125566 APOYO AL DESARROLLO DE LA EDUCACION SUPERIOR UACJ 2019 (PADES) CTA. 18000125566
						174 BANORTE CTA. 01085019185 PROGRAMA DE INCLUSION Y LA EQUIDAD EDUCATIVA S244 2019 CTA. 01085019185



# PLAN DE CUENTAS

## 2023

GENERO	GRUPO	RUBRO	CUENTA	SUBCUENTA	SUB-SUBCUENTA	SUB-SUBCUENTA ESPECIFICA	CONCEPTO
						175	B.B.V.A. CTA. 00113820025 PROGRAMA DE INCLUSION Y LA EQUIDAD EDUCATIVA (PIEE) 2019 CTA. 00113820025
						178	BANORTE CTA. 01093195954 DESARROLLO FORESTAL SUSTENTABLE EN EL ESTADO (FIDEFOSE) 2020 CTA. 01093195954
						179	BANORTE CTA. 01093195673 FONDO DE FOMENTO AGROPECUARIO DEL ESTADO DE CHIHUAHUA (FOFAE) 2020 CTA. 01093195673
						181	B.B.V.A. CTA. 00114269772 APOYO FINANCIERO EXTRAORDINARIO NO REGULARIZABLE CONV. 3 2019 CTA. 00114269772
						183	BANORTE CTA. 01097843217 PROGRAMA DE FORTALECIMIENTO A LA ATENCION MEDICA (PFAM2020) CTA. 01097843217
						184	SANTANDER CTA. 18000143048 UNIVERSIDAD POLITECNICA, SUBSIDIO PARA ORGANISMOS DESCENTRALIZADOS ESTATALES (U006 2020) CTA. 18000143048
						185	SANTANDER CTA. 18000142988 TELEBACHILLERATO COMUNITARIO 2020 CTA. 18000142988
						186	SANTANDER CTA. 18000142991 CECyTECH U006 SUBSIDIO PARA ORGANISMOS DESCENTRALIZADOS ESTATALES 2020 CTA. 18000142991
						187	SANTANDER CTA. 18000143034 COLEGIO DE BACHILLERES DEL ESTADO DE CHIHUAHUA 2020 CTA. 18000143034
						188	SANTANDER CTA. 18000144776 INADET CENALTEC 2020 CTA. 18000144776
						189	SANTANDER CTA. 18000144853 INGRESO ORDINARIO UNIVERSIDAD AUTONOMA DE CIUDAD JUAREZ (UACJ 2020) CTA. 18000144853
						194	BANORTE CTA. 01099895041 PREVENCION Y TRATAMIENTO DE LAS ADICCIONES (CRESCA) 2020 CTA. 01099895041
						197	SANTANDER CTA. 18000149205 FORTRADIS 2020 CTA. 18000149205
						199	B.B.V.A. CTA. 00115261376 PROAGUA-APARTADO URBANO, APAUR, 2020 CTA. 00115261376
						200	B.B.V.A. CTA. 00115261406 PROAGUA-APARTADO RURAL, APARURAL, 2020 CTA. 00115261406
						201	B.B.V.A. CTA. 00115261414 PROAGUA-APARTADO PLANTAS DE TRATAMIENTO DE AGUAS RESIDUALES, APTAR, 2020 CTA. 00115261414
						202	B.B.V.A. CTA. 00115261422 PROAGUA-APARTADO AGUA LIMPIA, AAL, 2020 CTA. 00115261422
						204	B.B.V.A. CTA. 00115273145 FORTALECIMIENTO A LA TRANSVERSALIDAD DE LA PERSPECTIVA DE GENERO 2020 CTA. 00115273145
						216	B.B.V.A. CTA. 00115816777 REGULACION Y NORMATIVIDAD EN MATERIA SANITARIA 2020 CTA. 00115816777
						217	B.B.V.A. CTA. 00115816793 S300 PROGRAMA AL FORTALECIMIENTO A LA EXCELENCIA EDUCATIVA UNIVERSIDADES TECNOLOGICAS (PROFEXCE 2020) CTA. 00115816793
						232	H.S.B.C. CTA. 04065533598 PROGRAMA PARA EL DESARROLLO PROFESIONAL DOCENTE UACH (PRODEP UACH 2021) CTA. 04065533598
						233	H.S.B.C. CTA. 04065533606 PROGRAMA FORTALECIMIENTO A LA EXCELENCIA EDUCATIVA UACH (PROFEXCE 2021) CTA. 04065533606

# PLAN DE CUENTAS

## 2023

GENERO	GRUPO	RUBRO	CUENTA	SUBCUENTA	SUB-SUBCUENTA	SUB-SUBCUENTA ESPECIFICA	CONCEPTO
						234	H.S.B.C. CTA. 04065532954 COLEGIO DE BACHILLERES DEL ESTADO DE CHIHUAHUA 2021 CTA. 04065532954
						241	SANTANDER CTA. 18000165791 S300 PROGRAMA AL FORTALECIMIENTO A LA EXCELENCIA EDUCATIVA UNIVERSIDADES TECNOLOGICAS Y POLITECNICA ( PROFEXCE 2021) CTA. 18000165791
						245	SANTANDER CTA. 1800067818 INSABI SEGURO MEDICO SIGLO XXI 2021 CTA. 01800067818
						269	SANTANDER CTA. 18000200699 INSABI, PRESTACION GRATUITA DE SERVICIOS DE SALUD, MEDICAMENTOS Y DEMAS INSUMOS ASOCIADOS 2022 CTA. 18000200699
						270	SCOTIABANK CTA. 25604110654 INGRESO ORDINARIO UNIVERSIDAD AUTONOMA DE CHIHUAHUA 2022 CTA. 25604110654
						271	HSBC CTA. 04067076299 INGRESO ORDINARIO UNIVERSIDAD AUTONOMA DE CIUDAD JUAREZ (UACJ 2022) CTA. 04067076299
						272	BANORTE CTA. 01173098564 INGRESO ORDINARIO COLEGIO CHIHUAHUA 2022 CTA. 01173098564
						273	H.S.BC. CTA. 04067076307 COLEGIO DE BACHILLERES DEL ESTADO DE CHIHUAHUA 2022 CTA. 04067076307
						274	H.S.BC. CTA. 04067076323 CECYTECH 2022 CTA. 04067076323
						275	H.S.BC. CTA. 04067076315 INADET CENALTEC 2022 CTA. 04067076315
						276	SCOTIABANK CTA. 25604110657 ICATECH 2022 CTA. 25604110657
						277	SANTANDER CTA. 18000201174 TELEBACHILLERATO COMUNITARIO 2022 CTA. 18000201174
						278	SANTANDER CTA. 18000201188 UNIVERSIDADES POLITECNICA SUBSIDIO PARA ORGANISMOS DESCENTRALIZADOS ESTATALES (U006) 2022 CTA. 18000201188
						279	SANTANDER CTA. 18000201191 UNIVERSIDADES TECNOLOGICAS SUBSIDIO PARA ORGANISMOS DESCENTRALIZADOS ESTATALES (U006) 2022 CTA. 18000201191
						280	BANORTE CTA. 01173100364 FONDO DE APORTACIONES PARA LA NOMINA EDUCATIVA Y GASTO OPERATIVO (FONE 2022 GASTO DE OPERACION) CTA. 01173100364
						281	BANORTE CTA. 01173100980 FONDO DE APORTACIONES PARA LA NOMINA EDUCATIVA Y GASTO OPERATIVO (FONE) OTROS DE GASTO CORRIENTE 2022 CTA. 01173100980
						282	B.B.V.A. CTA. 00117975635 FONDO DE APORTACIONES PARA LOS SERVICIOS DE SALUD (F.A.S.S.A. 2022) CTA. 00117975635
						283	B.B.V.A. CTA. 00117975600 FONDO DE APORTACIONES PARA LA INFRAESTRUCTURA SOCIAL MUNICIPAL Y DE LAS DEMARCACIONES TERRITORIALES DEL DISTRITO FEDERAL (FISDMF 2022) CTA. 00117975600
						284	BANCO AZTECA CTA. 00165100967 FONDO DE APORTACIONES PARA LA INFRAESTRUCTURA SOCIAL PARA LAS ENTIDADES (F.I.S.E. 2022) CTA. 00165100967
						285	BANORTE CTA. 01173101624 FONDO DE APORTACIONES MULTIPLES INFRAESTRUCTURA EDUCATIVA BASICA (FAM-IEB 2022) CTA. 01173101624
						286	BANORTE CTA. 01173102425 FONDO DE APORTACIONES MULTIPLES INFRAESRUCTURA EDUCATIVA MEDIA SUPERIOR (FAM-IEMS 2022) CTA. 01173102425
						287	BANORTE CTA. 01173160229 FONDO DE APORTACIONES MULTIPLES INFRAESRUCTURA EDUCATIVA SUPERIOR (FAM-IES 2022) CTA. 01173160229
						288	BANORTE CTA. 01173161730 FONDO DE APORTACIONES MULTIPLES ASISTENCIA SOCIAL (FAM-AS 2022) CTA. 01173161730

# PLAN DE CUENTAS

## 2023

GENERO	GRUPO	RUBRO	CUENTA	SUBCUENTA	SUB-SUBCUENTA	SUB-SUBCUENTA ESPECIFICA	CONCEPTO
						289	B.B.V.A. CTA. 00117975619 FONDO DE APORTACIONES PARA LA EDUCACION TECNOLÓGICA Y DE ADULTOS EDUCACION DE ADULTOS (F.A.E.T.A. INEA 2022) CTA. 00117975619
						290	B.B.V.A. CTA. 00117975627 FONDO DE APORTACIONES PARA LA EDUCACION TECNOLÓGICA Y DE ADULTOS EDUCACION TECNOLÓGICA (F.A.E.T.A. CONALEP 2022) CTA. 00117975627
						291	BANORTE CTA. 01173163006 FONDO DE APORTACIONES PARA LA SEGURIDAD PÚBLICA DE LOS ESTADOS Y DEL DISTRITO FEDERAL (F.A.S.P. 2022) CTA. 01173163006
						292	B.B.V.A. CTA. 00117975589 FONDO DE APORTACIONES PARA EL FORTALECIMIENTO A LOS MUNICIPIOS Y DE LAS DEMARCACIONES TERRITORIALES DEL DISTRITO FEDERAL (FORTAMUN 2022) CTA. 00117975589
						293	BANORTE CTA. 01173164870 FONDO DE APORTACIONES PARA EL FORTALECIMIENTO DE LAS ENTIDADES FEDERATIVAS (F.A.F.E.F. 2022) CTA. 01173164870
						294	B.B.V.A. CTA. 0118063265 PROGRAMA PARA EL FORTALECIMIENTO DE ACCIONES DE SALUD PÚBLICA EN LAS ENTIDADES FEDERATIVAS AFASPE 2022 CTA. 00118063265
						295	SANTANDER CTA. 18000215735 GOB EDO CHIH SRIA DE HACIENDA PROGRAMA E025 PREVENCIÓN Y ATENCIÓN CONTRA LAS ADICCIONES PARA EL EJERCICIO PRESUPUESTAL 2022 CTA. 18000215735
						296	B.B.V.A. CTA. 00118319855 PROAGUA 2022-PROGRAMA DE AGUA POTABLE, DRENAJE Y TRATAMIENTO CTA. 00118319855
						297	BANORTE CTA. 01178527685 AVGM (ALERTA DE VIOLENCIA DE GÉNERO CONTRA LAS MUJERES) CTA. 01178527685
						298	BANORTE CTA. 01180122029 PROGRAMA DE FORTALECIMIENTO A LA TRANSVERSALIDAD DE LA PERSPECTIVA DE GÉNERO 2022 CTA. 01180122029
						299	SCOTIABANK CTA. 25604237514 FORTALECIMIENTO DEL CENTRO NOHEMI CTA. 25604237514
						300	SCOTIABANK CTA. 25604237529 FORTALECIMIENTO DE LA CASA DEL MENOR MIGRANTE CTA. 25604237529
						301	B.B.V.A. CTA. 00118398801 DESARROLLO FORESTAL SUSTENTABLE EN EL ESTADO (FIDEFOSE) 2022 CTA. 00118398801
						303	B.B.V.A. CTA. 00118400504 PROGRAMA DE EXPANSIÓN PARA LA EDUCACIÓN INICIAL 2022 CTA. 00118400504
						304	BANORTE CTA. 01188834980 PROGRAMA DE ATENCIÓN A PERSONAS CON DISCAPACIDAD (S039) PARA EL EJERCICIO FISCAL 2022, EQUIPAMIENTO DE 11 UNIDADES BÁSICAS DE REHABILITACIÓN DE MUNICIPIOS DE ALTA Y MUY ALTA MARGINACIÓN DEL ESTADO DE CHIHUAHUA CTA. 01188834980
						305	BANORTE CTA. 01189529359 PROGRAMA DE APOYO A LAS INSTANCIAS DE MUJERES EN LAS ENTIDADES FEDERATIVAS (PAIMEF), PARA EL EJERCICIO FISCAL 2022 CTA. 01189529359
						306	BANORTE CTA. 01189531192 PROGRAMA DE APOYO PARA REFUGIOS ESPECIALIZADOS PARA MUJERES VÍCTIMAS DE VIOLENCIA DE GÉNERO, SUS HIJAS E HIJOS, PARA EL EJERCICIO FISCAL 2022 CTA. 01189531192
						307	BANORTE CTA. 01190934865 PROGRAMA PRESUPUESTARIO S200 "FORTALECIMIENTO A LA ATENCIÓN MÉDICA" EJERCICIO FISCAL 2022 CTA. 01190934865
						308	SCOTIABANK CTA. 25604425805 PROGRAMA DE REGULACIÓN Y NORMATIVA EN MATERIA SANITARIA 2022 CTA. 25604425805
						309	BANORTE CTA. 01196333910 PROGRAMA DE APOYO PARA REFUGIOS ESPECIALIZADOS PARA MUJERES VÍCTIMAS DE VIOLENCIA DE GÉNERO, SUS HIJAS E HIJOS (MUNICIPAL) 2022 CTA. 01196333910

# PLAN DE CUENTAS

## 2023

GENERO	GRUPO	RUBRO	CUENTA	SUBCUENTA	SUB-SUBCUENTA	SUB-SUBCUENTA ESPECIFICA	CONCEPTO
						310	BANORTE CTA. 01205032441 PROGRAMA E005 CAPACITACION AMBIENTAL Y DESARROLLO SUSTENTABLE, EN RELACION A LAS ACCIONES DE CULTURA DEL AGUA EJERCICIO FISCAL 2022 CTA. 01205032441
						311	AZTECA CTA. 00122469918 PROGRAMA PARA EL FORTALECIMIENTO DE ACCIONES DE SALUD PUBLICA EN LAS ENTIDADES FEDERATIVAS, AFASPE 2023 CTA. 00122469918
						312	AZTECA CTA. 00123642350 INGRESO ORDINARIO UNIVERSIDAD AUTONOMA DE CHIHUAHUA 2023 CTA. 00123642350
						313	H.S.B.C. CTA. 04065661613 INGRESO ORDINARIO UNIVERSIDAD AUTONOMA DE CIUDAD JUAREZ (UACJ 2023) CTA. 04065661613
						314	BANORTE CTA. 01212117270 INGRESO ORDINARIO COLEGIO CHIHUAHUA 2023 CTA. 01212117270
						315	H.S.B.C. CTA. 04065661621 COLEGIO DE BACHILLERES DEL ESTADO DE CHIHUAHUA 2023 CTA. 04065661621
						316	H.S.B.C. CTA. 04065661639 CECYTECH 2023 CTA. 04065661639
						317	H.S.B.C. CTA. 04065661647 INADET CENALTEC 2023 CTA. 04065661647
						318	AZTECA CTA. 00123641888 ICATECH 2023 CTA. 00123641888
						319	SANTANDER CTA. 18000239925 TELEBACHILLERATO COMUNITARIO 2023 CTA. 18000239925
						320	SANTANDER CTA. 18000239911 UNIVERSIDADES POLITECNICAS SUBSIDIO PARA ORGANISMOS DESCENTRALIZADOS ESTATALES (U006) 2023 CTA. 18000239911
						321	SANTANDER CTA. 18000239882 UNIVERSIDADES TECNOLOGICAS SUBSIDIO PARA ORGANISMOS DESCENTRALIZADOS ESTATALES (U006) 2023 CTA. 18000239882
<b>1</b>	<b>1</b>	<b>1</b>	<b>3</b>	<b>0</b>	<b>00</b>	<b>000</b>	<b>BANCOS DEPENDENCIAS Y OTROS</b>
<b>1</b>	<b>1</b>	<b>1</b>	<b>4</b>	<b>0</b>	<b>00</b>	<b>000</b>	<b>INVERSIONES TEMPORALES (HASTA 3 MESES)</b>
				<b>1</b>	<b>00</b>	<b>000</b>	<b>RECAUDADORAS</b>
				<b>2</b>	<b>00</b>	<b>000</b>	<b>CONCENTRADORAS</b>
				<b>01</b>	<b>000</b>	<b>000</b>	<b>TESORERIA</b>
						001	INVERSION BANAMEX CTA. 10800370640
						002	BANORTE CTA. 0266983912 GOBIERNO DEL ESTADO SECRETARIA DE HACIENDA CTA. 0266983912
						004	INVERSION B.B.V.A. BANCOMER CTA. 00110598852 CONCENTRADORA CTA. 00110598852
						005	SANTANDER SERFIN CTA. 65506299570 CTA. 65506299570
						009	INVERSION MULTIVA CTA. 00002094924 CTA. 00002094924
						010	BANCO REGIONAL CTA. 62002270019 CTA. 62002270019

# PLAN DE CUENTAS

## 2023

GENERO	GRUPO	RUBRO	CUENTA	SUBCUENTA	SUB-SUBCUENTA	SUB-SUBCUENTA ESPECIFICA	CONCEPTO
							011 INVERSION H S B C CTA. 01283006973 CTA. 01283006973 013 INVERSION SCOTIABANK CTA 21503119475 CTA. 21503119475 017 INVERSION SANTANDER SERFIN CTA. 65506380507 INVERSION CTA. 65506380507 030 BANBAJIO CTA. 90001771376 GOBIERNO DEL ESTADO DE CHIHUAHUA, SECRETARIA DE HACIENDA CTA. 90001771376 032 INVERSION SANTANDER CTA. 65507404230 INVERSION CTA. 65507404230 033 INVERSION B.B.V.A. 00113495930 PROCESO DE REESTRUCTURA/REFINANCIAMIENTO 2019 CTA. 00113495930 034 INVERSION SANTANDER CTA 18000125032 CONCENTRADORA 2019 CTA. 18000125032 035 INVERSION BANORTE CTA. 01084864753 PROCESO DE REESTRUCTURA/REFINANCIAMIENTO 2019 CTA. 01084864753 036 SANTANDER CTA, 65507681993 GASTOS CTA. 65507681993 037 INVERSION B.B.V.A. CTA. 00115644658 CORTO PLAZO TESORERIA 2020 CTA. 00115644658 038 INVERSION B.B.V.A. CTA. 0117575742 RECUPERACION DE RECURSOS NO EJERCIDOS CTA. 0117575742 039 INVERSION BANORTE CTA. 01180101453 PREVISION GRATIFICACION ANUAL CTA. 01180101453  02 000 <b>DIVERSOS</b> 017 INVERSION BANORTE CTA. 01092221379 IMPUESTO ADICIONAL DEL 4% PARA UACH Y UACJ 2019 CTA. 01092221379 021 INVERSION BANORTE CTA. 01096149220 CONTRIBUCION EXTRAORDINARIA A CARGO DE LOS SUJETOS QUE GRAVA EL ISN 10% 2020 CTA. 01096149220 022 INVERSION BANORTE CTA. 01096149435 CONTRIBUCION EXTRAORDINARIA A CARGO DE LOS SUJETOS QUE GRAVA EL ISN 5% 2020 CTA. 01096149435 023 INVERSION BANORTE CTA. 01098827410 CONTRIBUCION EXTRAORDINARIA PARA LA CRUZ ROJA 2020 CTA. 01098827410 024 INVERSION BANORTE CTA. 01098828154 CONTRIBUCION EXTRAORDINARIA PARA EL FIDEICOMISO EXPO CHIHUAHUA 2020 CTA. 01098828154 026 INVERSION B.B.V.A. CTA. 00115210321 SUBSIDIO COMISION NACIONAL DE BUSQUEDA DE PERSONAS 2020 RECURSOS ESTATALES CTA. 00115210321 027 INVERSION CITIBANAMEX CTA. 70155688570 IMPUESTO SOBRE HOSPEDAJE 2020 CTA. 70155688570 028 INVERSION B.B.V.A. CTA. 00115304954 HEROES DE LA SALUD CTA. 00115304954 035 INVERSION SCOTIABANK CTA. 25602669942 PARQUE CENTRAL CIUDAD JUAREZ 2020 CTA. 25602669942 034 INVERSION B.B.V.A. CTA. 00115448786 GASTOS DE EJECUCION CTA. 00115448786 068 INVERSION BANCO AZTECA CTA. 00165100990 CONCENTRADORA CTA. 00165100990  3 00 000 <b>PARTICIPACIONES</b>

# PLAN DE CUENTAS

## 2023

GENERO	GRUPO	RUBRO	CUENTA	SUBCUENTA	SUB-SUBCUENTA	SUB-SUBCUENTA ESPECIFICA	CONCEPTO
					<b>01</b>	<b>000</b>	<b>FONDO GENERAL</b>
						001	INVERSION BANORTE CTA. 00125138248 (REMESAS DF.) CTA. 125138248
						002	INVERSION B..B.V.A. CTA. 00114322665 PARTICIPACIONES FEDERALES 2020 CTA. 00114322665
					<b>03</b>	<b>000</b>	<b>FONDO DE ESTABILIZACION DE INGRESOS E.F. (FEIEF)</b>
						003	INVERSION B.B.V.A CTA. 00113368807 FIDEICOMISO FONDO DE ESTABILIZACION DE LOS INGRESOS DE LAS ENTIDADES FEDERATIVAS (FEIEF) 2019 CTA. 00113368807
						004	INVERSION B.B.V.A CTA. 00115285976 FIDEICOMISO FONDO DE ESTABILIZACION DE LOS INGRESOS DE LAS ENTIDADES FEDERATIVAS (FEIEF) 2020 CTA. 00115285976
				<b>4</b>	<b>00</b>	<b>000</b>	<b>APORTACIONES</b>
					<b>01</b>	<b>000</b>	<b>FEDERAL</b>
					<b>02</b>	<b>000</b>	<b>ESTATAL</b>
						006	B.B.V.A. BANCOMER CTA. 00172524309 CTA. 00172524309
						014	SANTANDER SERFIN CTA. 65502277651 CTA. 65502277651
				<b>5</b>	<b>00</b>	<b>000</b>	<b>CARRETERAS Y PUENTES</b>
					<b>01</b>	<b>000</b>	<b>CARRETERAS</b>
						001	B.B.V.A. BANCOMER CTA. 0100429503 CTA. 00100429503
						002	B.B.V.A. BANCOMER CTA. 100430315 CTA. 100430315
						003	B.B.V.A. BANCOMER CTA. 00100430641 CTA. 00100430641
						005	B.B.V.A. BANCOMER CTA. 00104933621 CTA. 00104933621
						006	B.B.V.A. BANCOMER CTA. 00104934040 CTA. 00104934040
						007	B.B.V.A. BANCOMER CTA. 00104935098 CTA. 00104935098
						009	B.B.V.A. BANCOMER CTA. 00110105015 CTA. 00110105015
						010	B.B.V.A. BANCOMER CTA. 00110105317 CTA. 00110105317
						011	B.B.V.A. BANCOMER CTA. 0011015597 CTA. 00011015597
						012	B.B.V.A. BANCOMER CTA. 00110105716 CTA. 00110105716
						016	B.B.V.A. BANCOMER CTA. 0110986208 CTA. 0110986208
						017	B.B.V.A. BANCOMER CTA. 0133455599 CTA. 0133455599

# PLAN DE CUENTAS

## 2023

GENERO	GRUPO	RUBRO	CUENTA	SUBCUENTA	SUB-SUBCUENTA	SUB-SUBCUENTA ESPECIFICA	CONCEPTO		
						021	B.B.V.A. BANCOMER CTA. 0198738521	CTA.	0198738521
						023	B.B.V.A. BANCOMER CTA. 00451575961	CTA.	00451575961
						025	INVERSION B.B.V.A. BANCOMER CTA. 00111311972 MANTENIMIENTO MAYOR 2018	CTA.	00111311972
						026	INVERSION B.B.V.A. BANCOMER CTA. 00111312138 MANTENIMIENTO MENOR 2018	CTA.	00111312138
						027	INVERSION B.B.V.A. BANCOMER CTA. 00111312294 GASTOS DE OPERACION DE CARRETERAS 2018	CTA.	00111312294
						028	INVERSION B.B.V.A. BANCOMER CTA. 00111312413 GASTOS EN CASSETAS 2018	CTA.	00111312413
						029	INVERSION B.B.V.A. BANCOMER CTA. 00111312847 MANTENIMIENTO MENOR CARRETERAS NO FIDEICOMITIDAS 2018	CTA.	00111312847
						030	INVERSION B.B.V.A. BANCOMER CTA. 00111312995 GASTOS DE OPERACION CARRETERAS NO FIDEICOMITIDAS 2018	CTA.	00111312995
						031	INVERSION B.B.V.A. BANCOMER CTA. 00111313088 GASTOS DE CASSETAS NO FIDEICOMITIDAS 2018	CTA.	00111313088
						032	INVERSION B.B.V.A. BANCOMER CTA. 00111667017 PROYECTO DE MODERNIZACION DEL SISTEMA TELEPEAJE Y PEAJE 2018	CTA.	00111667017
						034	INVERSION B.B.V.A. BANCOMER CTA. 00112522888 GOB. EDO. CHIH. SECRETARIA DE HACIENDA MANTENIMIENTO MAYOR 2019		
						035	INVERSION B.B.V.A. BANCOMER CTA. 0112522942 GOB. EDO. CHIH. SECRETARIA DE HACIENDA MANTENIMIENTO MENOR 2019		
						036	INVERSION B.B.V.A. BANCOMER CTA. 00112522969 GOB. EDO. CHIH. SECRETARIA DE HACIENDA GASTOS DE OPERACIÓN DE CARRETERAS 2019	CTA.	00112522969
						037	INVERSION B.B.V.A. BANCOMER CTA. 00112522985 GOB. EDO. CHIH. SECRETARIA DE HACIENDA GASTOS EN CASSETAS 2019		
						039	INVERSION B.B.V.A. BANCOMER CTA. 00112523000 GOB. EDO. CHIH. SECRETARIA DE HACIENDA GASTOS DE OPERACION CARRETERAS NO FIDEICOMITIDAS 2019	CTA.	00112523000
						040	INVERSION B.B.V.A. BANCOMER CTA. 00112523019 GOB. EDO. CHIH. SECRETARIA DE HACIENDA GASTOS DE CASETA CARRETERAS NO FIDEICOMITIDAS 2019	CTA.	00112523019
						041	INVERSION B.B.V.A. CTA. 00114623290 MANTENIMIENTO MAYOR 2020	CTA.	00114623290
						042	INVERSION B.B.V.A. CTA. 00114623282 MANTENIMIENTO MENOR 2020	CTA.	00114623282
						043	INVERSION B.B.V.A. CTA. 00114623177 GASTOS DE OPERACIÓN DE CARRETERAS 2020	CTA.	00114623177
						044	INVERSION B.B.V.A. CTA. 00114623134 GASTOS EN CASSETAS 2020	CTA.	00114623134
						045	INVERSION B.B.V.A. CTA. 00114623088 MANTENIMIENTO MENOR CARRETERAS NO FIDEICOMITIDAS 2020	CTA.	00114623088
						046	INVERSION B.B.V.A. CTA. 00114623231 GASTOS DE OPERACIÓN CARRETERAS NO FIDEICOMITIDAS 2020	CTA.	00114623231
						047	INVERSION B.B.V.A. CTA. 00114622995 GASTOS DE CASSETAS CARRETERAS NO FIDEICOMITIDAS 2020	CTA.	00114622995
						048	INVERSION B.B.V.A. CTA. 00115621690 REPARACION DE DAÑOS AL EQUIPAMIENTO DE LAS PLAZAS DE COBRO	CTA.	00115621690
						050	INVERSION BANORTE CTA. 01137292159 MANTENIMIENTO MAYOR 2021	CTA.	01137292159

# PLAN DE CUENTAS

## 2023

GENERO	GRUPO	RUBRO	CUENTA	SUBCUENTA	SUB-SUBCUENTA	SUB-SUBCUENTA ESPECIFICA	CONCEPTO
						051	INVERSION BANORTE CTA. 01137292720 MANTENIMIENTO MENOR 2021 CTA. 01137292720
						052	INVERSION BANORTE CTA. 01137293183 GASTOS DE OPERACIÓN DE CARRETERAS 2021 CTA. 01137293183
						053	INVERSION BANORTE CTA. 01137293576 GASTOS EN CASETAS 2021 CTA. 01137293576
						055	INVERSION B.B.V.A. CTA. 0116227295 GASTOS DE OPERACION CARRETERAS NO FIDEICOMITIDAS 2021 CTA. 0116227295
						056	INVERSION B.B.V.A. CTA. 0116227422 GASTOS DE CASETAS CARRETERAS NO FIDEICOMITIDAS 2021 CTA. 0116227422
						057	INVERSION BANORTE CTA. 01173092375 MANTENIMIENTO MAYOR 2022 CTA. 01173092375
						058	INVERSION BANORTE CTA. 01173093970 MANTENIMIENTO MENOR 2022 CTA. 01173093970
						059	INVERSION BANORTE CTA. 01173096092 GASTOS DE OPERACION DE CARRETERAS 2022 CTA. 01173096092
						061	INVERSION B.B.V.A. CTA. 0117975317 MANTENIMIENTO MENOR CARRETERAS NO FIDEICOMITIDAS 2022 CTA. 0117975317
						062	INVERSION B.B.V.A. CTA. 0117975376 GASTOS DE OPERACION CARRETERAS NO FIDEICOMITIDAS 2022 CTA. 0117975376
						063	INVERSION B.B.V.A. CTA. 0117975392 GASTOS DE CASETAS CARRETERAS NO FIDEICOMITIDAS 2022 CTA. 0117975392
				<b>6</b>	<b>00</b>	<b>000</b>	<b>NOMINA</b>
					<b>01</b>	<b>000</b>	<b>BUROCRATAS</b>
						007	B.B.V.A. BANCOMER CTA. 0100966703 CTA. 00100966703
				<b>7</b>			<b>OPERATIVAS</b>
					<b>01</b>		<b>TESORERIA</b>
						003	INVERSION BANORTE CTA. 00113423370 CTA. 113423370
						010	INVERSION BANCO AZTECA CTA. 00101077072 FONDO AUXILIAR TSJ
					<b>02</b>	<b>000</b>	<b>CONTROL DE PAGOS</b>
						012	SANTANDER SERFIN CTA. 65506380507 INVERSION CTA. 65506380507
						017	INVERSION B.B.V.A. CTA. 00118360405 GASTO DE INVERSION PUBLICA
				<b>8</b>			<b>CONVENIOS FEDERALES</b>
					<b>01</b>		<b>GASTO DE INVERSION</b>



# PLAN DE CUENTAS

## 2023

GENERO	GRUPO	RUBRO	CUENTA	SUBCUENTA	SUB-SUBCUENTA	SUB-SUBCUENTA ESPECIFICA	CONCEPTO
						073	B.B.V.A. BANCOMER CTA. 00111471007 (PRODERMAGICO) PROGRAMA DE DESARROLLO REGIONAL TURISTICO SUSTENTABLE Y PUEBLOS MAGICOS 2018 CTA. 00111471007
						076	INVERSION B.B.B.V.A. BANCOMER CTA. 00111695223 FOLIO 301505, 2018 CTA. 00111695223
						077	INVERSION B.B.B.V.A. BANCOMER CTA. 00111695290 FOLIO 301508, 2018 CTA. 00111695290
				<b>9</b>			<b>SUBSIDIOS Y TRANSFERENCIA</b>
					<b>01</b>		<b>SUBSIDIOS</b>
						034	B.B.V.A. BANCOMER CTA. 00111471104 FONDO PARA EL FORTALECIMIENTO FINANCIERO PARA INVERSION 2018 CTA. 00111471104
						035	B.B.V.A. BANCOMER CTA. 00111470809 FORTALECIMIENTO FINANCIERO 2018 CTA. 00111470809
					<b>02</b>		<b>TRANSFERENCIAS</b>
						265	INVERSION B.B.V.A. CTA. 0117645066 FEIEF 2021 CTA. 00117645066
<b>1</b>	<b>1</b>	<b>1</b>	<b>5</b>	<b>0</b>	<b>00</b>	<b>000</b>	<b>FONDOS CON AFECTACION ESPECIFICA</b>
				<b>1</b>	<b>00</b>	<b>000</b>	<b>FONDOS DESTINADO A OPERACIONES NO RECURRENTE</b>
					<b>01</b>	<b>000</b>	<b>FONDOS DESTINADO A OPERACIONES NO RECURRENTE</b>
						001	FONDOS FIJOS EN RECAUDACION DE RENTAS
						002	FONDOS FIJOS PARA CENTROS DIGITALES DE TRAMITES Y SERVICIOS
						003	FONDOS FIJOS PARA DEVOLUCIONES DE PAGOS INDEBIDOS
						004	FONDOS FIJOS EN CASETAS DE PEAJE
						005	FONDOS CON FINES ESPECIFICOS
						006	FONDO PARA EL PAGO DE GRATIFICACION ANUAL
<b>1</b>	<b>1</b>	<b>1</b>	<b>6</b>	<b>0</b>	<b>00</b>	<b>000</b>	<b>DEPOSITOS DE FONDOS DE TERCEROS EN GARANTIA Y/O ADMINISTRACION</b>
				<b>1</b>	<b>00</b>	<b>000</b>	<b>DEPOSITOS DE FONDOS DE TERCEROS EN GARANTIA Y/O ADMINISTRACION</b>
					<b>01</b>	<b>000</b>	<b>DEPOSITOS DE FONDOS DE TERCEROS EN GARANTIA Y/O ADMINISTRACION</b>
						001	DEPOSITOS DE FONDOS DE TERCEROS EN GARANTIA Y/O ADMINISTRACION

# PLAN DE CUENTAS

## 2023

GENERO	GRUPO	RUBRO	CUENTA	SUBCUENTA	SUB-SUBCUENTA	SUB-SUBCUENTA ESPECIFICA	CONCEPTO
						002	DEPOSITOS DE REPOSIDAD
						003	FIDEICOMISO IRREVOCABLE DE ADMINISTRACION Y PAGO F/4044533
						004	FIDEICOMISO IRREVOCABLE DE ADMINISTRACION Y PAGO 2010
						005	FIDEICOMISO IRREVOCABLE DE ADMINISTRACION Y PAGO F/2198
						006	FONDO EN GARANTIA PARA EL PROGRAMA DE IMPORTACION DEFINITIVA DE AUTOMOTORES USADOS
						007	FIDEICOMISO IRREVOCABLE DE ADMINISTRACION Y FUENTE DE PAGO 80666/13 INTERACCIONES MIL MDP
						008	FIDEICOMISO IRREVOCABLE DE ADMINISTRACION Y PAGO CREDITO INBURSA 5 MIL MDP
						009	FIDEICOMISO IRREVOCABLE 80666 DE ADMINISTRACION Y PAGO CREDITO INTERACCIONES 1 MIL MDP
						010	RESERVAS CREDITO FINTEGRA
						011	FIDEICOMISO DE APROVISIONAMIENTOS PARA EL PAGO DE OBLIGACIONES LABORALES AGUIN. FIDEICOMISO No. 0153
						012	RETENCIONES DE LA TESOFE FIDEICOMISO NO. 0152
						013	FONDO DE RESERVA FIDEICOMISO NO. 0152
						014	DEPOSITOS DE FONDO DE TERCEROS EN GARANTIA Y/O ADMON. CERT. BUER. FIDEIC. 80634 I.S.N.
						015	DEPOSITOS DE FONDO DE TERCEROS EN GARANTIA Y/O ADMON. SEGUNDA MINSITRACION
						016	DEPOSITOS DE FONDO DE TERCEROS EN GARANTIA Y/O ADMON. CREDITO INBURSA
						017	FINANCIAMIENTO A PRODUCTORES SECRETARIA DE DESARROLLO RURAL EJIDO EL LARGO Y ANEXOS
						018	FIDEICOMISO IRREVOCABLE DE ADMINISTRACION Y PAGO F-80742
						019	FONDO GRATIFICACION ANUAL
						020	FONDO DE RESERVA INTERACCIONES
						021	RETENCIONES DE LA TESOFE CREDITO SINDICADO FID-CIB/2956
						022	FONDO DE RESERVA DEL CREDITO SINDICADO FID-CIB/2956
						024	FIDEICOMISO BANREGIO F-851-01869 REFINANCIAMIENTO 2019
						025	FONDO DE RESERVA CRED. BANOBRAS 5000 MDP 0.39
						026	FONDO DE RESERVA CRED. BANOBRAS 5000 MDP 0.44
						027	FONDO DE RESERVA CRED. BANOBRAS 4416 MDP
						028	FONDO DE RESERVA CRED. BBVA 3000 MDP
						029	FONDO DE RESERVA CRED. BBVA 1852 MDP
						030	FONDO DE RESERVA CRED. BAJIO 1500 MDP

# PLAN DE CUENTAS

## 2023

GENERO	GRUPO	RUBRO	CUENTA	SUBCUENTA	SUB-SUBCUENTA	SUB-SUBCUENTA ESPECIFICA	CONCEPTO
						031	FONDO DE RESERVA CRED. SANTANDER 1350 MDP
						032	FONDO DE RESERVA CRED. SANTANDER 1750 MDP
						033	FONDO DE RESERVA CRED. SANTANDER 1900 MDP
						034	FONDO DE RESERVA CRED. MULTIVA 1168 MDP
						035	FONDO DE RESERVA CRED. HSBC 500 MDP
<b>1</b>	<b>1</b>	<b>1</b>	<b>9</b>	<b>0</b>	<b>00</b>	<b>000</b>	<b>OTROS EFECTIVOS Y EQUIVALENTE</b>
				<b>1</b>	<b>00</b>	<b>000</b>	<b>OTROS EFECTIVOS Y EQUIVALENTE</b>
					<b>01</b>	<b>000</b>	<b>OTROS EFECTIVOS Y EQUIVALENTE</b>
						001	OTROS EFECTIVOS Y EQUIVALENTE
<b>1</b>	<b>1</b>	<b>2</b>					<b>DERECHOS A RECIBIR EFECTIVO O EQUIVALENTES</b>
<b>1</b>	<b>1</b>	<b>2</b>	<b>1</b>	<b>0</b>	<b>00</b>	<b>000</b>	<b>INVERSIONES FINANCIERAS DE CORTO PLAZO</b>
				<b>1</b>	<b>00</b>	<b>000</b>	<b>INVERSIONES FINANCIERAS DE CORTO PLAZO</b>
					<b>01</b>	<b>000</b>	<b>INVERSIONES FINANCIERAS DE CORTO PLAZO</b>
						001	INVERSIONES FINANCIERAS DE CORTO PLAZO
<b>1</b>	<b>1</b>	<b>2</b>	<b>2</b>	<b>0</b>	<b>00</b>	<b>000</b>	<b>CUENTAS POR COBRAR A CORTO PLAZO</b>
				<b>1</b>	<b>00</b>	<b>000</b>	<b>CUENTAS POR COBRAR A CORTO PLAZO POR VENTA DE ACTIVO FIJO</b>
					<b>01</b>	<b>000</b>	<b>CUENTAS POR COBRAR A CORTO PLAZO POR VENTA DE ACTIVO FIJO</b>
						001	CUENTAS POR COBRAR A CORTO PLAZO POR VENTA DE ACTIVO FIJO
				<b>2</b>	<b>00</b>	<b>000</b>	<b>MUNICIPIOS</b>
					<b>01</b>	<b>000</b>	<b>MUNICIPIOS</b>

# PLAN DE CUENTAS

## 2023

GENERO	GRUPO	RUBRO	CUENTA	SUBCUENTA	SUB-SUBCUENTA	SUB-SUBCUENTA ESPECIFICA	CONCEPTO
						001	PRETAMOS
						002	PRETAMOS PARA OBRA
						003	TELEBACHILLERATO
						004	APORTACIONES CA.PU.FE.
						005	ADQUISICION DE VEHICULOS MUNICIPIOS
						006	IMSS
						007	ISSSTE
						008	PARTICIPACIONES
				<b>3</b>	<b>00</b>	<b>000</b>	<b>DESCUENTOS EN NOMINAS</b>
					<b>01</b>	<b>000</b>	<b>DESCUENTOS EN NOMINAS</b>
						001	ANTICIPO DE SUELDO
						002	DESCUENTO POR UNIFORMES
						003	I.S.R. DECLARACION ANUAL A CARGO
						004	FINANCIAMIENTO DE MANTENIMIENTO VEHICULAR
						005	OBRAS PUBLICAS APOYO A MUNICIPIOS
						006	ESTIMULO FISCAL
				<b>4</b>	<b>00</b>	<b>000</b>	<b>DESCUENTOS EN NOMINAS BUROCRATAS</b>
					<b>01</b>	<b>000</b>	<b>DESCUENTOS EN NOMINAS BUROCRATAS</b>
						001	ANTICIPO DE SUELDO BUROCRATAS
						002	DESCUENTO POR UNIFORMES BUROCRATAS
						003	I.S.R. DECLARACION ANUAL A CARGO
						004	FINANCIAMIENTO DE MANTENIMIENTO VEHICULAR BUROCRATAS
						005	ESTIMULO FISCAL
				<b>5</b>	<b>00</b>	<b>000</b>	<b>DESCUENTOS EN NOMINAS MAGISTERIO</b>
					<b>01</b>	<b>000</b>	<b>DESCUENTOS EN NOMINAS MAGISTERIO</b>
						001	ANTICIPO DE SUELDO MAGISTERIO

# PLAN DE CUENTAS

## 2023

GENERO	GRUPO	RUBRO	CUENTA	SUBCUENTA	SUB-SUBCUENTA	SUB-SUBCUENTA ESPECIFICA	CONCEPTO
						002	DESCUENTO POR UNIFORMES MAGISTERIO
						003	I.S.R DECLARACION ANUAL A CARGO (MAGISTERIO)
				<b>6</b>	<b>00</b>	<b>000</b>	<b>DESCUENTO EN NOMINAS INFRAESTRUCTURA RURAL</b>
					<b>01</b>	<b>000</b>	<b>DESCUENTO EN NOMINAS INFRAESTRUCTURA RURAL</b>
						001	ANTICIPO DE SUELDO INFRAESTRUCTURA RURAL
						002	DESCUENTO POR UNIFORMES INFRAESTRUCTURA RURAL
<b>1</b>	<b>1</b>	<b>2</b>	<b>3</b>	<b>0</b>	<b>00</b>	<b>000</b>	<b>DEUDORES DIVERSOS POR COBRAR A CORTO PLAZO</b>
				<b>1</b>	<b>00</b>	<b>000</b>	<b>ANTICIPOS A COMPROBAR</b>
					<b>01</b>	<b>000</b>	<b>ANTICIPOS A COMPROBAR</b>
						001	POR CONVENIOS CON LAS ENTIDADES DE LA ADMINISTRACION CENTRALIZADA
						002	EN LA OPERACION DE LA ADMINISTRACION CENTRALIZADA
						003	EN LA OPERACION DE LA ADMINISTRACION DESCENTRALIZADA
						004	EN OBRA DE LA ADMINISTRACION CENTRALIZADA
						005	EN OBRA DE LA ADMINISTRACION DESCENTRALIZADA
				<b>2</b>	<b>00</b>	<b>000</b>	<b>DEUDORES DIVERSOS</b>
					<b>01</b>	<b>000</b>	<b>DEUDORES DIVERSOS</b>
						001	COMISIONES POR MEDIOS ALTERNOS DE COBRO
						002	REPOSICION CHEQUES EXTRAVIADOS
						003	EXPO CHIHUAHUA
						004	SUBSIDIO PARA EL EMPLEO
						005	RETENCIONES EN GARANTIA
						006	FIDEICOMISO IRREVOCABLE DE ADMINISTRACION Y PAGO 2011 F/80634 SALDO ENVIADO AL FIDEICOMISO
						007	CUENTA PUENTE INTERACCIONES
						008	FIDEICOMISO 80645 CREDITO INBURSA ISN
						009	BIENES EMBARGADOS PENDIENTES DE REMATE
						010	FIDEICOMISO IRREVOCABLE DE ADMINISTRACION Y PAGO 2011

# PLAN DE CUENTAS

## 2023

GENERO	GRUPO	RUBRO	CUENTA	SUBCUENTA	SUB-SUBCUENTA	SUB-SUBCUENTA ESPECIFICA	CONCEPTO
						011	FIDEAPECH
						012	GASODUCTO EL ENCINO TOPOLOBANPO (CREEL)
						013	OPERACION EN CARRETERAS
						014	SUBSIDIO PARA EL EMPLEO CAMINOS (PAGADO)
						015	SUBSIDIO PARA EL EMPLEO APOYO A MUNICIPIOS (PAGADO)
						016	PAGO POR COMISION E IVA DE TARJETAS DE AMERICAN EXPRESS
						017	IMPORTACION DE VEHICULOS (CARETRA VENCIDA)
						018	APORTACIONES DEL FAM PARA EL FIDEICOMISO (25%)
						019	CUENTA PUENTE DOLARES
						020	IVA ACREDITABLE
						021	IVA PENDIENTE DE ACREDITAR
						022	DIREFENCIAS POR REDONDEO
				<b>3</b>	<b>00</b>	<b>000</b>	<b>PAGOS EN AUXILIO RECAUDACIONES DE RENTAS</b>
					<b>01</b>	<b>000</b>	<b>PAGOS EN AUXILIO RECAUDACIONES DE RENTAS</b>
						001	DEPOSITOS PAGADOS POR CAJA Y APLICADOS EN RECAUDACION
						002	VEHICULOS OFICIALES
<b>1</b>	<b>1</b>	<b>2</b>	<b>4</b>	<b>0</b>	<b>00</b>	<b>000</b>	<b>INGRESOS POR RECUPERAR A CORTO PLAZO</b>
					<b>1</b>	<b>00</b>	<b>INGRESOS POR RECUPERAR DE RECAUDACION DE RENTAS</b>
					<b>01</b>	<b>000</b>	<b>INGRESOS POR RECUPERAR DE RECAUDACION DE RENTAS</b>
						001	INGRESOS POR RECUPERAR DE RECAUDACION DE RENTAS
					<b>2</b>	<b>00</b>	<b>INGRESOS POR RECUPERAR POR FIDEICOMISO</b>
					<b>01</b>	<b>000</b>	<b>INGRESOS POR RECUPERAR POR FIDEICOMISO</b>
						001	INGRESOS POR RECUPERAR POR FIDEICOMISO
					<b>3</b>	<b>00</b>	<b>INGRESOS POR RECUPERAR POR CAJA</b>

# PLAN DE CUENTAS

## 2023

GENERO	GRUPO	RUBRO	CUENTA	SUBCUENTA	SUB-SUBCUENTA	SUB-SUBCUENTA ESPECIFICA	CONCEPTO
					<b>01</b>	<b>000</b>	<b>INGRESOS POR RECUPERAR POR CAJA</b>
						001	INGRESOS POR RECUPERAR POR CAJA
				<b>4</b>	<b>00</b>	<b>000</b>	<b>FINANCIAMIENTO A DERECHO VEHICULAR Y TENENCIA</b>
					<b>01</b>	<b>000</b>	<b>FINANCIAMIENTO A DERECHO VEHICULAR Y TENENCIA</b>
						001	EMPLEADOS BUROCRATAS
						002	EMPLEADOS MAGISTERIO
						003	ENTIDADES DE LA ADMINISTRACION DESCENTRALIZADA
				<b>5</b>	<b>00</b>	<b>000</b>	<b>FINANCIAMIENTO A OTROS DEL DERECHO VEHICULAR Y TENENCIA</b>
					<b>01</b>	<b>000</b>	<b>FINANCIAMIENTO A OTROS DEL DERECHO VEHICULAR Y TENENCIA</b>
						001	JUBILADOS Y PENSIONADOS DEL S.N.T.E.
						002	SINDICATO DE TRABAJADORES DE LA UACH
						003	MUNICIPIOS
				<b>6</b>	<b>00</b>	<b>000</b>	<b>RESPONSABILIDADES</b>
					<b>01</b>	<b>000</b>	<b>RESPONSABILIDADES</b>
						001	CASSETAS DE PEAJE
						002	CHEQUES DEVUELTOS
						003	CONTRIBUYENTES
						004	EMPLEADOS
						005	FALTANTES POR ROBO
						006	INCENTIVOS FISCALES OTORGADOS
				<b>7</b>	<b>00</b>	<b>000</b>	<b>OPERACION EN PROCESO DE REGULARIZACION</b>
					<b>01</b>	<b>000</b>	<b>OPERACION EN PROCESO DE REGULARIZACION</b>
						001	CARGOS BANCARIOS
						002	DEPOSITOS NO IDENTIFICADOS

# PLAN DE CUENTAS

## 2023

GENERO	GRUPO	RUBRO	CUENTA	SUBCUENTA	SUB-SUBCUENTA	SUB-SUBCUENTA ESPECIFICA	CONCEPTO
						003	FALTANTE EN SERVICIO
						004	INGRESOS NO REGISTRADOS
						005	INGRESOS REGISTRADOS NO DEPOSITADOS
						006	OPERACION EN INVESTIGACION TESORERIA
						007	PROGRAMAS CARGO CONTABLE
<b>1</b>	<b>1</b>	<b>2</b>	<b>5</b>	<b>0</b>	<b>00</b>	<b>000</b>	<b>DEUDORES POR ANTICIPOS DE LA TESORERIA A CORTO PLAZO</b>
				<b>1</b>	<b>00</b>	<b>000</b>	<b>DEUDORES POR ANTICIPOS DE LA TESORERIA A CORTO PLAZO</b>
					<b>01</b>	<b>000</b>	<b>DEUDORES POR ANTICIPOS DE LA TESORERIA A CORTO PLAZO</b>
						001	TESORERIA DE LA FEDERACION
<b>1</b>	<b>1</b>	<b>2</b>	<b>6</b>	<b>0</b>	<b>00</b>	<b>000</b>	<b>PRESTAMOS OTORGADOS A CORTO PLAZO</b>
				<b>1</b>	<b>00</b>	<b>000</b>	<b>FINANCIAMIENTO A PRODUCTORES</b>
					<b>01</b>	<b>000</b>	<b>FINANCIAMIENTO A PRODUCTORES</b>
						001	UNION DE LECHEROS DE CHIHUAHUA, S.P.R. DE R.L. DE C.V.
						002	ASOCIACION GANADERA LOCAL ESPECIALIZADA DE PRODUCTORES DE OVINOS DE DELICIAS
						003	ASOCIACION AGRICOLA LOCAL PRODUCTORES DE NUEZ DE CHIHUAHUA
						004	ASOCIACION DE USUARIOS DEL MODULO DE RIEGO TRES A.C.
						005	USUARIOS DEL DISTRITO DE RIEGO 005 DE DELICIAS, CHIHUAHUA. MODULO SEIS, ROSALES, CHIHUAHUA.
						006	PRODUCTORES LACTEOS DE SANTA ROSALIA S.P.R. DE R.L. DE C.V.
						007	DE LA SIERRA CHIHUAHUENSE S.C. DE RL. DE CV.
						008	PRODUCTORES DE LECHE 2 DE ABRIL S.P.R. DE R.L.
						009	AGRICULTORES UNIDOS DE LA RIVERA DEL RIO CONCHOS A.C.
						010	UNION AGRICOLA REGIONAL DE FRUTICULTORES DEL ESTADO DE CHIHUAHUA
						011	LA ESPERANZA DE CATARINAS, S.P.R. DE R.L
						012	USUARIOS ING. CESAR OCTAVIO RAMOS VALDEZ MODULO 8 BACHIMBA A.C.
						013	CESAREO ENRIQUE FERNANDEZ CASILLAS



# PLAN DE CUENTAS

## 2023

GENERO	GRUPO	RUBRO	CUENTA	SUBCUENTA	SUB-SUBCUENTA	SUB-SUBCUENTA ESPECIFICA	CONCEPTO
						014	GRUPO AGROINDUSTRIAL CHINARRAS S.P.R. DE R.L. DE C.V.
						015	C. MELCHOR OLIVAS JAVALERA
						016	SR. RAMON ARMANDO NORIEGA ARMENDARIZ Y/O ASOCIADOS
						017	NOGALEROS DEL NOROESTE, S.A. DE C.V. SOFOM, ENR.
						018	GRUPAMA S.A. DE C.V.
						019	UNION GANADERA REGIONAL ESPECIALIZADA DE PRODUCTORES DE OVINO Y CAPRINOS DE CHIHUAHUA
						020	PRODUCTORES DE PINO Y ENCINO Y SUS TRANSFORMACIONES S.C. DE R.L. DE C.V.
						021	LECHEROS DEL 7 S.P.R. DE R.L. DE C.V.
						022	UNION GANADERA REGIONAL GENERAL DIVISION DEL NORTE DEL ESTADO DE CHIHUAHUA
						023	FRANCISCO JAVIER PORTILLO GUTIERREZ
						024	JOSEFINA GAMEROS SIGALA
						025	MARGARITA ARZATE ARMENDARIZ
						026	DEMETRIA IGNACIA ARROYO CARRASCO
						027	UNION DE PRODUCTORES DE ALGODON DEL ESTADO-EJIDO BENITO JUAREZ MUNICIPIO DE BUENAVENTURA
						028	COOPERATIVA DE PRODUCTORES PESQUEROS Y ACUACULTURA PUERTO EL TIGRE SOCOPELTOS 95S.C.L. R.L.
						029	GRANJA LOS POTRILLOS DE SANTA MARTHA S.C. DE R.L DE C.V
						030	COOPERATIVA DE PRODUCTORES LAS RANAS LAGO COLINA, R.L.
						031	INTEGRADORA ESTATAL DE PRODUCTORES DE CHIH. S.A. DE C.V.
<b>1</b>	<b>1</b>	<b>2</b>	<b>9</b>	<b>0</b>	<b>00</b>	<b>000</b>	<b>OTROS DERECHOS A RECIBIR EFECTIVO O EQUIVALENTE A CORTO PLAZO</b>
				<b>1</b>	<b>00</b>	<b>000</b>	<b>OTROS DERECHOS A RECIBIR EFECTIVO O EQUIVALENTE A CORTO PLAZO</b>
					<b>01</b>	<b>000</b>	<b>OTROS DERECHOS A RECIBIR EFECTIVO O EQUIVALENTE A CORTO PLAZO</b>
						001	OTROS DERECHOS A RECIBIR EFECTIVO O EQUIVALENTE A CORTO PLAZO
					<b>02</b>	<b>000</b>	<b>IVA POR ACREDITAR</b>
						001	IVA POR ACREDITAR
<b>1</b>	<b>1</b>	<b>3</b>					<b>DERECHOS A RECIBIR BIENES O SERVICIOS</b>

# PLAN DE CUENTAS

## 2023

GENERO	GRUPO	RUBRO	CUENTA	SUBCUENTA	SUB-SUBCUENTA	SUB-SUBCUENTA ESPECIFICA	CONCEPTO
1	1	3	1	0	00	000	<b>ANTICIPO A PROVEEDORES POR ADQUISICION DE BIENES Y PRESTACION DE SERVICIOS A CORTO PLAZO</b>
				1	00	000	<b>ANTICIPO A PROVEEDORES POR ADQUISICION DE BIENES Y PRESTACION DE SERVICIOS A CORTO PLAZO</b>
					01	000	<b>ANTICIPO A PROVEEDORES POR ADQUISICION DE BIENES Y PRESTACION DE SERVICIOS A CORTO PLAZO</b>
						001	ANTICIPOS A PROVEEDORES DE GASTO CORRIENTE
						002	ANTICIPOS A PROVEEDORES GASTO DE INVERSION PUBLICA
1	1	3	2	0	00	000	<b>ANTICIPO A PROVEEDORES POR ADQUISICION DE BIENES INMUEBLES Y MUEBLES A CORTO PLAZO</b>
				1	00	000	<b>ANTICIPO A PROVEEDORES POR ADQUISICION DE BIENES INMUEBLES Y MUEBLES A CORTO PLAZO</b>
					01	000	<b>ANTICIPO A PROVEEDORES POR ADQUISICION DE BIENES INMUEBLES Y MUEBLES A CORTO PLAZO</b>
						001	ANTICIPO A PROVEEDORES POR ADQUISICION DE BIENES INMUEBLES Y MUEBLES A CORTO PLAZO
1	1	3	3	0	00	000	<b>ANTICIPO A PROVEEDORES POR ADQUISICION DE BIENES INTANGIBLES A CORTO PLAZO</b>
				1	00	000	<b>ANTICIPO A PROVEEDORES POR ADQUISICION DE BIENES INTANGIBLES A CORTO PLAZO</b>
					01	000	<b>ANTICIPO A PROVEEDORES POR ADQUISICION DE BIENES INTANGIBLES A CORTO PLAZO</b>
						001	ANTICIPO A PROVEEDORES POR ADQUISICION DE BIENES INTANGIBLES A CORTO PLAZO
1	1	3	4	0	00	000	<b>ANTICIPO A CONTRATISTAS POR OBRAS PUBLICAS A CORTO PLAZO</b>
				1	00	000	<b>ANTICIPO A CONTRATISTAS POR OBRAS PUBLICAS A CORTO PLAZO</b>
					01	000	<b>ANTICIPO A CONTRATISTAS POR OBRAS PUBLICAS A CORTO PLAZO</b>

# PLAN DE CUENTAS

## 2023

GENERO	GRUPO	RUBRO	CUENTA	SUBCUENTA	SUB-SUBCUENTA	SUB-SUBCUENTA ESPECIFICA	CONCEPTO
						001	ANTICIPO A CONTRATISTAS POR OBRAS PUBLICAS A CORTO PLAZO
<b>1</b>	<b>1</b>	<b>3</b>	<b>9</b>	<b>0</b>	<b>00</b>	<b>000</b>	<b>OTROS DERECHOS A RECIBIR BIENES O SERVICIOS A CORTO PLAZO</b>
				<b>1</b>	<b>00</b>	<b>000</b>	<b>OTROS DERECHOS A RECIBIR BIENES O SERVICIOS A CORTO PLAZO</b>
					<b>01</b>	<b>000</b>	<b>OTROS DERECHOS A RECIBIR BIENES O SERVICIOS A CORTO PLAZO</b>
						001	PAGOS ANTICIPADOS
<b>1</b>	<b>1</b>	<b>4</b>					<b>INVENTARIOS</b>
<b>1</b>	<b>1</b>	<b>4</b>	<b>1</b>	<b>0</b>	<b>00</b>	<b>000</b>	<b>INVENTARIO DE MERCANCIAS PARA VENTA</b>
				<b>1</b>	<b>00</b>	<b>000</b>	<b>INVENTARIO DE MERCANCIAS PARA VENTA</b>
					<b>01</b>	<b>000</b>	<b>INVENTARIO DE MERCANCIAS PARA VENTA</b>
						001	INVENTARIO DE MERCANCIAS PARA VENTA
<b>1</b>	<b>1</b>	<b>4</b>	<b>2</b>	<b>0</b>	<b>00</b>	<b>000</b>	<b>INVENTARIO DE MERCANCIAS TERMINADAS</b>
				<b>1</b>	<b>00</b>	<b>000</b>	<b>INVENTARIO DE MERCANCIAS TERMINADAS</b>
					<b>01</b>	<b>000</b>	<b>INVENTARIO DE MERCANCIAS TERMINADAS</b>
						001	INVENTARIO DE MERCANCIAS TERMINADAS
<b>1</b>	<b>1</b>	<b>4</b>	<b>3</b>	<b>0</b>	<b>00</b>	<b>000</b>	<b>INVENTARIO DE MERCANCIAS EN PROCESO DE ELABORACION</b>
				<b>1</b>	<b>00</b>	<b>000</b>	<b>INVENTARIO DE MERCANCIAS EN PROCESO DE ELABORACION</b>
					<b>01</b>	<b>000</b>	<b>INVENTARIO DE MERCANCIAS EN PROCESO DE ELABORACION</b>
						001	INVENTARIO DE MERCANCIAS EN PROCESO DE ELABORACION

# PLAN DE CUENTAS

## 2023

GENERO	GRUPO	RUBRO	CUENTA	SUBCUENTA	SUB-SUBCUENTA	SUB-SUBCUENTA ESPECIFICA	CONCEPTO
1	1	4	4	0	00	000	<b>INVENTARIO DE MATERIAS PRIMAS, MATERIALES Y SUMINISTROS PARA PRODUCCION</b>
				1	00	000	<b>PRODUCTOS ALIMENTICIOS, AGROPECUARIOS Y FORESTALES ADQUIRIDOS COMO MATERIA PRIMA</b>
					01	000	<b>PRODUCTOS ALIMENTICIOS, AGROPECUARIOS Y FORESTALES ADQUIRIDOS COMO MATERIA PRIMA</b>
						001	PRODUCTOS ALIMENTICIOS, AGROPECUARIOS Y FORESTALES ADQUIRIDOS COMO MATERIA PRIMA
				2	00	000	<b>INSUMOS TEXTILES ADQUIRIDOS COMO MATERIA PRIMA</b>
					01	000	<b>INSUMOS TEXTILES ADQUIRIDOS COMO MATERIA PRIMA</b>
						001	INSUMOS TEXTILES ADQUIRIDOS COMO MATERIA PRIMA
				3	00	000	<b>PRODUCTOS DE PAPEL, CARTON E IMPRESOS ADQUIRIDOS COMO MATERIA PRIMA</b>
					01	000	<b>PRODUCTOS DE PAPEL, CARTON E IMPRESOS ADQUIRIDOS COMO MATERIA PRIMA</b>
						001	PRODUCTOS DE PAPEL, CARTON E IMPRESOS ADQUIRIDOS COMO MATERIA PRIMA
				4	00	000	<b>COMBUSTIBLES, LUBRICANTES Y ADITIVOS ADQUIRIDOS, CARBON Y SUS DERIVADOS ADQUIRIDOS COMO MATERIA PRIMA</b>
					01	000	<b>COMBUSTIBLES, LUBRICANTES Y ADITIVOS ADQUIRIDOS, CARBON Y SUS DERIVADOS ADQUIRIDOS COMO MATERIA PRIMA</b>
						001	COMBUSTIBLES, LUBRICANTES Y ADITIVOS ADQUIRIDOS, CARBON Y SUS DERIVADOS ADQUIRIDOS COMO MATERIA PRIMA
				5	00	000	<b>PRODUCTOS QUIMICOS, FARMACEUTICOS Y DE LABORATORIO ADQUIRIDOS COMO MATERIA PRIMA</b>
					01	000	<b>PRODUCTOS QUIMICOS, FARMACEUTICOS Y DE LABORATORIO ADQUIRIDOS COMO MATERIA PRIMA</b>
						001	PRODUCTOS QUIMICOS, FARMACEUTICOS Y DE LABORATORIO ADQUIRIDOS COMO MATERIA PRIMA

# PLAN DE CUENTAS

## 2023

GENERO	GRUPO	RUBRO	CUENTA	SUBCUENTA	SUB-SUBCUENTA	SUB-SUBCUENTA ESPECIFICA	CONCEPTO
				<b>6</b>	<b>00</b>	<b>000</b>	<b>PRODUCTOS METALICOS Y A BASE DE MINERALES NO METALICOS ADQUIRIDOS COMO MATERIA PRIMA</b>
					<b>01</b>	<b>000</b>	<b>PRODUCTOS METALICOS Y A BASE DE MINERALES NO METALICOS ADQUIRIDOS COMO MATERIA PRIMA</b>
						001	PRODUCTOS METALICOS Y A BASE DE MINERALES NO METALICOS ADQUIRIDOS COMO MATERIA PRIMA
				<b>7</b>	<b>00</b>	<b>000</b>	<b>PRODUCTOS DE CUERO, PIEL, PLASTICO Y HULE ADQUIRIDOS COMO MATERIA PRIMA</b>
					<b>01</b>	<b>000</b>	<b>PRODUCTOS DE CUERO, PIEL, PLASTICO Y HULE ADQUIRIDOS COMO MATERIA PRIMA</b>
						001	PRODUCTOS DE CUERO, PIEL, PLASTICO Y HULE ADQUIRIDOS COMO MATERIA PRIMA
				<b>9</b>	<b>00</b>	<b>000</b>	<b>OTROS PRODUCTOS Y MERCANCIAS ADQUIRIDAS COMO MATERIA PRIMA</b>
					<b>01</b>	<b>000</b>	<b>OTROS PRODUCTOS Y MERCANCIAS ADQUIRIDAS COMO MATERIA PRIMA</b>
						001	OTROS PRODUCTOS Y MERCANCIAS ADQUIRIDAS COMO MATERIA PRIMA
<b>1</b>	<b>1</b>	<b>4</b>	<b>5</b>	<b>0</b>	<b>00</b>	<b>000</b>	<b>BIENES EN TRANSITO</b>
					<b>1</b>	<b>00</b>	<b>BIENES EN TRANSITO</b>
					<b>01</b>	<b>000</b>	<b>BIENES EN TRANSITO</b>
						001	BIENES EN TRANSITO
<b>1</b>	<b>1</b>	<b>5</b>					<b>ALMACENES</b>
<b>1</b>	<b>1</b>	<b>5</b>	<b>1</b>	<b>0</b>	<b>00</b>	<b>000</b>	<b>ALMACEN DE MATERIALES Y SUMINISTROS DE CONSUMO</b>
				<b>1</b>	<b>00</b>	<b>000</b>	<b>MATERIALES DE ADMINISTRACION, EMISION DE DOCUMENTOS Y ARTICULOS OFICIALES</b>
					<b>01</b>	<b>000</b>	<b>MATERIALES DE ADMINISTRACION, EMISION DE DOCUMENTOS Y ARTICULOS OFICIALES</b>
						001	MATERIALES DE ADMINISTRACION, EMISION DE DOCUMENTOS Y ARTICULOS OFICIALES

# PLAN DE CUENTAS

## 2023

GENERO	GRUPO	RUBRO	CUENTA	SUBCUENTA	SUB-SUBCUENTA	SUB-SUBCUENTA ESPECIFICA	CONCEPTO
				<b>2</b>	<b>00</b>	<b>000</b>	<b>ALIMENTOS Y UTENSILIOS</b>
					01	000	ALIMENTOS Y UTENSILIOS
						001	ALIMENTOS Y UTENSILIOS
				<b>3</b>	<b>00</b>	<b>000</b>	<b>MATERIALES Y ARTICULOS DE CONSTRUCCION Y DE REPARACION</b>
					01	000	MATERIALES Y ARTICULOS DE CONSTRUCCION Y DE REPARACION
						001	MATERIALES Y ARTICULOS DE CONSTRUCCION Y DE REPARACION
				<b>4</b>	<b>00</b>	<b>000</b>	<b>PRODUCTOS QUIMICOS, FARMACEUTICOS Y DE LABORATORIO</b>
					01	000	PRODUCTOS QUIMICOS, FARMACEUTICOS Y DE LABORATORIO
						001	PRODUCTOS QUIMICOS, FARMACEUTICOS Y DE LABORATORIO
				<b>5</b>	<b>00</b>	<b>000</b>	<b>COMBUSTIBLES, LUBRICANTES Y ADITIVOS</b>
					01	000	COMBUSTIBLES, LUBRICANTES Y ADITIVOS
						001	COMBUSTIBLES, LUBRICANTES Y ADITIVOS
				<b>6</b>	<b>00</b>	<b>000</b>	<b>VESTUARIO, BLANCOS, PRENDAS DE PROTECCION Y ARTICULOS DEPORTIVOS</b>
					01	000	VESTUARIO, BLANCOS, PRENDAS DE PROTECCION Y ARTICULOS DEPORTIVOS
						001	VESTUARIO, BLANCOS, PRENDAS DE PROTECCION Y ARTICULOS DEPORTIVOS
				<b>7</b>	<b>00</b>	<b>000</b>	<b>MATERIALES Y SUMINISTROS DE SEGURIDAD</b>
					01	000	MATERIALES Y SUMINISTROS DE SEGURIDAD
						001	MATERIALES Y SUMINISTROS DE SEGURIDAD
				<b>8</b>	<b>00</b>	<b>000</b>	<b>HERRAMIENTAS, REFACCIONES Y ACCESORIOS MENORES PARA CONSUMO</b>

# PLAN DE CUENTAS

## 2023

GENERO	GRUPO	RUBRO	CUENTA	SUBCUENTA	SUB-SUBCUENTA	SUB-SUBCUENTA ESPECIFICA	CONCEPTO
1	1	6				01	000 HERRAMIENTAS, REFACCIONES Y ACCESORIOS MENORES PARA CONSUMO
							001 HERRAMIENTAS, REFACCIONES Y ACCESORIOS MENORES PARA CONSUMO
							<b>ESTIMACION POR PERDIDA O DETERIORO DE ACTIVOS CIRCULANTES</b>
1	1	6	1	0	00	000	ESTIMACIONES PARA CUENTAS INCOBRABLES POR DERECHOS A RECIBIR EFECTIVO O EQUIVALENTES
				1	00	000	ESTIMACIONES PARA CUENTAS INCOBRABLES POR DERECHOS A RECIBIR EFECTIVO O EQUIVALENTES
					01	000	ESTIMACIONES PARA CUENTAS INCOBRABLES POR DERECHOS A RECIBIR EFECTIVO O EQUIVALENTES
					001		ESTIMACIONES PARA CUENTAS INCOBRABLES POR DERECHOS A RECIBIR EFECTIVO O EQUIVALENTES
1	1	6	2	0	00	000	ESTIMACION POR DETERIORO DE INVENTARIOS
				1	00	000	ESTIMACION POR DETERIORO DE INVENTARIOS
					01	000	ESTIMACION POR DETERIORO DE INVENTARIOS
					001		ESTIMACION POR DETERIORO DE INVENTARIOS
1	1	9					<b>OTROS ACTIVOS CIRCULANTES</b>
1	1	9	1	0	00	000	VALORES EN GARANTIA
				1	00	000	VALORES EN GARANTIA
					01	000	VALORES EN GARANTIA
					001		VALORES EN GARANTIA
1	1	9	2	0	00	000	BIENES EN GARANTIA (EXCLUYE DEPOSITOS DE FONDOS)

# PLAN DE CUENTAS

## 2023

GENERO	GRUPO	RUBRO	CUENTA	SUBCUENTA	SUB-SUBCUENTA	SUB-SUBCUENTA ESPECIFICA	CONCEPTO
				1	00	000	<b>BIENES EN GARANTIA (EXCLUYE DEPOSITOS DE FONDOS)</b>
					01	000	<b>BIENES EN GARANTIA (EXCLUYE DEPOSITOS DE FONDOS)</b>
						001	BIENES EN GARANTIA (EXCLUYE DEPOSITOS DE FONDOS)
1	1	9	3	0	00	000	<b>BIENES DERIVADOS DE EMBARGOS, DECOMISOS, ASEGURAMIENTOS Y DACION EN PAGO</b>
				1	00	000	<b>BIENES DERIVADOS DE EMBARGOS, DECOMISOS, ASEGURAMIENTOS Y DACION EN PAGO</b>
					01	000	<b>BIENES DERIVADOS DE EMBARGOS, DECOMISOS, ASEGURAMIENTOS Y DACION EN PAGO</b>
						001	BIENES DERIVADOS DE EMBARGOS, DECOMISOS, ASEGURAMIENTOS Y DACION EN PAGO
1	1	9	4	0	00	000	<b>ADQUISICION CON FONDOS DE TERCEROS</b>
				1	00	000	<b>ADQUISICION CON FONDOS DE TERCEROS</b>
					01	000	<b>ADQUISICION CON FONDOS DE TERCEROS</b>
						001	ADQUISICION CON FONDOS DE TERCEROS
1	2						<b>ACTIVO NO CIRCULANTE</b>
1	2	1					<b>INVERSIONES FINANCIERAS A LARGO PLAZO</b>
1	2	1	1	0	00	000	<b>INVERSIONES A LARGO PLAZO</b>
				1	00	000	<b>DEPOSITOS A LARGO PLAZO EN MONEDA NACIONAL</b>
					01	000	<b>DEPOSITOS A LARGO PLAZO EN MONEDA NACIONAL</b>
						001	DEPOSITOS A LARGO PLAZO EN MONEDA NACIONAL



# PLAN DE CUENTAS

## 2023

GENERO	GRUPO	RUBRO	CUENTA	SUBCUENTA	SUB-SUBCUENTA	SUB-SUBCUENTA ESPECIFICA	CONCEPTO
				2	00	000	<b>DEPOSITOS A LARGO PLAZO EN MONEDA EXTRANJERA</b>
					01	000	<b>DEPOSITOS A LARGO PLAZO EN MONEDA EXTRANJERA</b>
						001	DEPOSITOS A LARGO PLAZO EN MONEDA EXTRANJERA
1	2	1	2	0	00	000	<b>TITULOS Y VALORES A LARGO PLAZO</b>
				1	00	000	<b>BONOS A LARGO PLAZO</b>
					01	000	<b>BONOS A LARGO PLAZO</b>
						001	BONOS A LARGO PLAZO
				2	00	000	<b>VALORES REPRESENTATIVOS DE DEUDA A LARGO PLAZO</b>
					01	000	<b>VALORES REPRESENTATIVOS DE DEUDA A LARGO PLAZO</b>
						001	VALORES REPRESENTATIVOS DE DEUDA A LARGO PLAZO
				3	00	000	<b>OBLIGACIONES NEGOCIABLES A LARGO PLAZO</b>
					01	000	<b>OBLIGACIONES NEGOCIABLES A LARGO PLAZO</b>
						001	OBLIGACIONES NEGOCIABLES A LARGO PLAZO
				9	00	000	<b>OTROS VALORES A LARGO PLAZO</b>
					01	000	<b>OTROS VALORES A LARGO PLAZO</b>
						001	OTROS VALORES A LARGO PLAZO
1	2	1	3	0	00	000	<b>FIDEICOMISOS, MANDATOS Y CONTRATOS ANALOGOS</b>
				1	00	000	<b>FIDEICOMISOS, MANDATOS Y CONTRATOS ANALOGOS DEL PODER EJECUTIVO</b>
					01	000	<b>FIDEICOMISOS, MANDATOS Y CONTRATOS ANALOGOS DEL PODER EJECUTIVO</b>

# PLAN DE CUENTAS

## 2023

GENERO	GRUPO	RUBRO	CUENTA	SUBCUENTA	SUB-SUBCUENTA	SUB-SUBCUENTA ESPECIFICA	CONCEPTO
						001	FIDEICOMISOS, MANDATOS Y CONTRATOS ANALOGOS DEL PODER EJECUTIVO
				<b>2</b>	<b>00</b>	<b>000</b>	<b>FIDEICOMISOS, MANDATOS Y CONTRATOS ANALOGOS DEL PODER LEGISLATIVO</b>
						01	FIDEICOMISOS, MANDATOS Y CONTRATOS ANALOGOS DEL PODER LEGISLATIVO
						001	FIDEICOMISOS, MANDATOS Y CONTRATOS ANALOGOS DEL PODER LEGISLATIVO
				<b>3</b>	<b>00</b>	<b>000</b>	<b>FIDEICOMISOS, MANDATOS Y CONTRATOS ANALOGOS DEL PODER JUDICIAL</b>
						01	FIDEICOMISOS, MANDATOS Y CONTRATOS ANALOGOS DEL PODER JUDICIAL
						001	FIDEICOMISOS, MANDATOS Y CONTRATOS ANALOGOS DEL PODER JUDICIAL
				<b>4</b>	<b>00</b>	<b>000</b>	<b>FIDEICOMISOS, MANDATOS Y CONTRATOS ANALOGOS PUBLICOS NO EMPRESARIALES Y NO FINANCIEROS</b>
						01	FIDEICOMISOS, MANDATOS Y CONTRATOS ANALOGOS PUBLICOS NO EMPRESARIALES Y NO FINANCIEROS
						001	FIDEICOMISOS, MANDATOS Y CONTRATOS ANALOGOS PUBLICOS NO EMPRESARIALES Y NO FINANCIEROS
				<b>5</b>	<b>00</b>	<b>000</b>	<b>FIDEICOMISOS, MANDATOS Y CONTRATOS ANALOGOS PUBLICOS EMPRESARIALES Y NO FINANCIEROS</b>
						01	FIDEICOMISOS, MANDATOS Y CONTRATOS ANALOGOS PUBLICOS EMPRESARIALES Y NO FINANCIEROS
						001	FIDEICOMISOS, MANDATOS Y CONTRATOS ANALOGOS PUBLICOS EMPRESARIALES Y NO FINANCIEROS
				<b>6</b>	<b>00</b>	<b>000</b>	<b>FIDEICOMISOS, MANDATOS Y CONTRATOS ANALOGOS PUBLICOS FINANCIEROS</b>
						01	FIDEICOMISOS, MANDATOS Y CONTRATOS ANALOGOS PUBLICOS FINANCIEROS
						001	FIDEICOMISOS, MANDATOS Y CONTRATOS ANALOGOS PUBLICOS FINANCIEROS
				<b>7</b>	<b>00</b>	<b>000</b>	<b>FIDEICOMISOS, MANDATOS Y CONTRATOS ANALOGOS DE ENTIDADES FEDERATIVAS</b>
						01	FIDEICOMISOS, MANDATOS Y CONTRATOS ANALOGOS DE ENTIDADES FEDERATIVAS

# PLAN DE CUENTAS

## 2023

GENERO	GRUPO	RUBRO	CUENTA	SUBCUENTA	SUB-SUBCUENTA	SUB-SUBCUENTA ESPECIFICA	CONCEPTO
						001	FIDEICOMISOS, MANDATOS Y CONTRATOS ANALOGOS DE ENTIDADES FEDERATIVAS
				<b>8</b>	<b>00</b>	<b>000</b>	<b>FIDEICOMISOS, MANDATOS Y CONTRATOS ANALOGOS DE MUNICIPIOS</b>
						01	FIDEICOMISOS, MANDATOS Y CONTRATOS ANALOGOS DE MUNICIPIOS
						001	FIDEICOMISOS, MANDATOS Y CONTRATOS ANALOGOS DE MUNICIPIOS
				<b>9</b>	<b>00</b>	<b>000</b>	<b>OTROS FIDEICOMISOS, MANDATOS Y CONTRATOS ANALOGOS</b>
						01	OTROS FIDEICOMISOS, MANDATOS Y CONTRATOS ANALOGOS
						001	OTROS FIDEICOMISOS, MANDATOS Y CONTRATOS ANALOGOS
<b>1</b>	<b>2</b>	<b>1</b>	<b>4</b>	<b>0</b>	<b>00</b>	<b>000</b>	<b>PARTICIPACIONES Y APORTACIONES DE CAPITAL</b>
				<b>1</b>	<b>00</b>	<b>000</b>	<b>PARTICIPACIONES Y APORTACIONES DE CAPITAL A LP EN EL SECTOR PUBLICO</b>
						01	PARTICIPACIONES Y APORTACIONES DE CAPITAL A LP EN EL SECTOR PUBLICO
						001	ACCIONES Y PARTICIPACIONES DE CAPITAL EN ENTIDADES PARAESTATALES EMPRESARIALES Y NO FINANCIERAS CON FINES DE POLITICA ECONOMICA
						002	ACCIONES Y PARTICIPACIONES DE CAPITAL EN EL SECTOR PRIVADO CON FINES DE POLITICA ECONOMICA
				<b>2</b>	<b>00</b>	<b>000</b>	<b>PARTICIPACIONES Y APORTACIONES DE CAPITAL A LP EN EL SECTOR PRIVADO</b>
						01	PARTICIPACIONES Y APORTACIONES DE CAPITAL A LP EN EL SECTOR PRIVADO
						001	PARTICIPACIONES Y APORTACIONES DE CAPITAL A LP EN EL SECTOR PRIVADO
				<b>3</b>	<b>00</b>	<b>000</b>	<b>PARTICIPACIONES Y APORTACIONES DE CAPITAL A LP EN EL SECTOR EXTERNO</b>
						01	PARTICIPACIONES Y APORTACIONES DE CAPITAL A LP EN EL SECTOR EXTERNO
						001	PARTICIPACIONES Y APORTACIONES DE CAPITAL A LP EN EL SECTOR EXTERNO

# PLAN DE CUENTAS

## 2023

GENERO	GRUPO	RUBRO	CUENTA	SUBCUENTA	SUB-SUBCUENTA	SUB-SUBCUENTA ESPECIFICA	CONCEPTO
1	2	2					<b>DERECHOS A RECIBIR EFECTIVO O EQUIVALENTES A LARGO PLAZO</b>
1	2	2	1	0	00	000	<b>DOCUMENTOS POR COBRAR A LARGO PLAZO</b>
				1	00	000	<b>DOCUMENTOS POR COBRAR A LARGO PLAZO</b>
					01	000	<b>DOCUMENTOS POR COBRAR A LARGO PLAZO</b>
					001		DOCUMENTOS POR COBRAR A LARGO PLAZO
1	2	2	2	0	00	000	<b>DEUDORES DIVERSOS A LARGO PLAZO</b>
				1	00	000	<b>DEUDORES DIVERSOS A LARGO PLAZO</b>
					01	000	<b>DEUDORES DIVERSOS A LARGO PLAZO</b>
					001		DEUDORES DIVERSOS A LARGO PLAZO
1	2	2	3	0	00	000	<b>INGRESOS POR RECUPERAR A LARGO PLAZO</b>
				1	00	000	<b>INGRESOS POR RECUPERAR A LARGO PLAZO</b>
					01	000	<b>INGRESOS POR RECUPERAR A LARGO PLAZO</b>
					001		INGRESOS POR RECUPERAR A LARGO PLAZO
1	2	2	4	0	00	000	<b>PRESTAMOS OTORGADOS A LARGO PLAZO</b>
				1	00	000	<b>PRESTAMOS OTORGADOS A LP AL SECTOR PUBLICO</b>
					01	000	<b>PRESTAMOS OTORGADOS A LP AL SECTOR PRIVADO</b>
					001		PRESTAMOS OTORGADOS A LP AL SECTOR EXTERNO
1	2	2	9	0	00	000	<b>OTROS DERECHOS A RECIBIR EFECTIVO O EQUIVALENTES A LARGO PLAZO</b>

# PLAN DE CUENTAS

## 2023

GENERO	GRUPO	RUBRO	CUENTA	SUBCUENTA	SUB-SUBCUENTA	SUB-SUBCUENTA ESPECIFICA	CONCEPTO
				1	00	000	<b>OTROS DERECHOS A RECIBIR EFECTIVO O EQUIVALENTES A LARGO PLAZO</b>
					01	000	<b>OTROS DERECHOS A RECIBIR EFECTIVO O EQUIVALENTES A LARGO PLAZO</b>
					001		OTROS DERECHOS A RECIBIR EFECTIVO O EQUIVALENTES A LARGO PLAZO
1	2	3					<b>BIENES INMUEBLES, INFRAESTRUCTURA Y CONSTRUCCIONES EN PROCESO</b>
1	2	3	1	0	00	000	<b>TERRENOS</b>
				1	00	000	<b>TERRENOS</b>
					01	000	<b>TERRENOS</b>
					001		TERRENOS
1	2	3	2	0	00	000	<b>VIVIENDAS</b>
				1	00	000	<b>VIVIENDAS</b>
					01	000	<b>VIVIENDAS</b>
					001		VIVIENDAS
1	2	3	3	0	00	000	<b>EDIFICIOS NO HABITACIONALES</b>
				1	00	000	<b>EDIFICIOS NO HABITACIONALES</b>
					01	000	<b>EDIFICIOS NO HABITACIONALES</b>
					001		EDIFICIOS NO RESIDENCIALES
1	2	3	4	0	00	000	<b>INFRAESTRUCTURA</b>
				1	00	000	<b>INFRAESTRUCTURA DE CARRETERAS</b>

# PLAN DE CUENTAS

## 2023

GENERO	GRUPO	RUBRO	CUENTA	SUBCUENTA	SUB-SUBCUENTA	SUB-SUBCUENTA ESPECIFICA	CONCEPTO
					01	000	<b>INFRAESTRUCTURA DE CARRETERAS</b>
						001	INFRAESTRUCTURA DE CARRETERAS
				2	00	000	<b>INFRAESTRUCTURA FERROVIARIA Y MULTIMODAL</b>
					01	000	<b>INFRAESTRUCTURA FERROVIARIA Y MULTIMODAL</b>
						001	INFRAESTRUCTURA FERROVIARIA Y MULTIMODAL
				3	00	000	<b>INFRAESTRUCTURA PORTUARIA</b>
					01	000	<b>INFRAESTRUCTURA PORTUARIA</b>
						001	INFRAESTRUCTURA PORTUARIA
				4	00	000	<b>INFRAESTRUCTURA AEROPORTUARIA</b>
					01	000	<b>INFRAESTRUCTURA AEROPORTUARIA</b>
						001	INFRAESTRUCTURA AEROPORTUARIA
				5	00	000	<b>INFRAESTRUCTURA DE TELECOMUNICACIONES</b>
					01	000	<b>INFRAESTRUCTURA DE TELECOMUNICACIONES</b>
						001	INFRAESTRUCTURA DE TELECOMUNICACIONES
				6	00	000	<b>INFRAESTRUCTURA DE AGUA POTABLE, SANEAMIENTO, HIDROAGRICOLA Y CONTROL DE INUNDACIONES</b>
					01	000	<b>INFRAESTRUCTURA DE AGUA POTABLE, SANEAMIENTO, HIDROAGRICOLA Y CONTROL DE INUNDACIONES</b>
						001	INFRAESTRUCTURA DE AGUA POTABLE, SANEAMIENTO, HIDROAGRICOLA Y CONTROL DE INUNDACIONES
				7	00	000	<b>INFRAESTRUCTURA ELECTRICA</b>

# PLAN DE CUENTAS

## 2023

GENERO	GRUPO	RUBRO	CUENTA	SUBCUENTA	SUB-SUBCUENTA	SUB-SUBCUENTA ESPECIFICA	CONCEPTO
					01	000	INFRAESTRUCTURA ELECTRICA 001 INFRAESTRUCTURA ELECTRICA
				8	00	000	<b>INFRAESTRUCTURA DE PRODUCCION DE HIDROCARBUROS</b>
					01	000	INFRAESTRUCTURA DE PRODUCCION DE HIDROCARBUROS 001 INFRAESTRUCTURA DE PRODUCCION DE HIDROCARBUROS
				9	00	000	<b>INFRAESTRUCTURA DE REFINACION, GAS Y PETROQUIMICA</b>
					01	000	INFRAESTRUCTURA DE REFINACION, GAS Y PETROQUIMICA 001 INFRAESTRUCTURA DE REFINACION, GAS Y PETROQUIMICA
1	2	3	5	0	00	000	<b>CONSTRUCCIONES EN PROCESO EN BIENES DE DOMINIO PUBLICO</b>
				1	00	000	<b>EDIFICACION HABITACIONAL EN PROCESO</b>
					01	000	EDIFICACION HABITACIONAL EN PROCESO 001 EDIFICACION HABITACIONAL EN PROCESO
				2	00	000	<b>EDIFICACION NO HABITACIONAL EN PROCESO</b>
					01	000	EDIFICACION NO HABITACIONAL EN PROCESO 001 EDIFICACION NO HABITACIONAL EN PROCESO
				3	00	000	<b>CONSTRUCCION DE OBRAS PARA EL ABASTECIMIENTO DE AGUA, PETROLEO, GAS, ELECTRICIDAD Y TELECOMUNICACIONES EN PROCESO</b>
					01	000	CONSTRUCCION DE OBRAS PARA EL ABASTECIMIENTO DE AGUA, PETROLEO, GAS, ELECTRICIDAD Y TELECOMUNICACIONES EN PROCESO 001 CONSTRUCCION DE OBRAS PARA EL ABASTECIMIENTO DE AGUA, PETROLEO, GAS, ELECTRICIDAD Y TELECOMUNICACIONES EN PROCESO

# PLAN DE CUENTAS

## 2023

GENERO	GRUPO	RUBRO	CUENTA	SUBCUENTA	SUB-SUBCUENTA	SUB-SUBCUENTA ESPECIFICA	CONCEPTO
				<b>4</b>	<b>00</b>	<b>000</b>	<b>DIVISION DE TERRENOS Y CONSTRUCCION DE OBRAS DE URBANIZACION EN PROCESO</b>
					01	000	DIVISION DE TERRENOS Y CONSTRUCCION DE OBRAS DE URBANIZACION EN PROCESO
						001	DIVISION DE TERRENOS Y CONSTRUCCION DE OBRAS DE URBANIZACION EN PROCESO
				<b>5</b>	<b>00</b>	<b>000</b>	<b>CONTRUCCION DE VIAS DE COMUNICACION EN PROCESO</b>
					01	000	CONTRUCCION DE VIAS DE COMUNICACION EN PROCESO
						001	CONTRUCCION DE VIAS DE COMUNICACION EN PROCESO
				<b>6</b>	<b>00</b>	<b>000</b>	<b>OTRAS CONSTRUCCIONES DE INGENIERIA CIVIL U OBRA PESADA EN PROCESO</b>
					01	000	OTRAS CONSTRUCCIONES DE INGENIERIA CIVIL U OBRA PESADA EN PROCESO
						001	OTRAS CONSTRUCCIONES DE INGENIERIA CIVIL U OBRA PESADA EN PROCESO
				<b>7</b>	<b>00</b>	<b>000</b>	<b>INSTALACIONES Y EQUIPAMIENTO EN CONSTRUCCIONES EN PROCESO</b>
					01	000	INSTALACIONES Y EQUIPAMIENTO EN CONSTRUCCIONES EN PROCESO
						001	INSTALACIONES Y EQUIPAMIENTO EN CONSTRUCCIONES EN PROCESO
				<b>9</b>	<b>00</b>	<b>000</b>	<b>TRABAJOS DE ACABADOS EN EDIFICACIONES Y OTROS TRABAJOS ESPECIALIZADOS EN PROCESO</b>
					01	000	TRABAJOS DE ACABADOS EN EDIFICACIONES Y OTROS TRABAJOS ESPECIALIZADOS EN PROCESO
						001	TRABAJOS DE ACABADOS EN EDIFICACIONES Y OTROS TRABAJOS ESPECIALIZADOS EN PROCESO
<b>1</b>	<b>2</b>	<b>3</b>	<b>6</b>	<b>0</b>	<b>00</b>	<b>000</b>	<b>CONSTRUCCIONES EN PROCESO EN BIENES PROPIOS</b>
				<b>1</b>	<b>00</b>	<b>000</b>	<b>EDIFICACION HABITACIONAL EN PROCESO</b>



# PLAN DE CUENTAS

## 2023

GENERO	GRUPO	RUBRO	CUENTA	SUBCUENTA	SUB-SUBCUENTA	SUB-SUBCUENTA ESPECIFICA	CONCEPTO
					01	000	<b>EDIFICACION HABITACIONAL EN PROCESO</b>
						001	EDIFICACION HABITACIONAL EN PROCESO
				2	00	000	<b>EDIFICACION NO HABITACIONAL EN PROCESO</b>
						01	<b>EDIFICACION NO HABITACIONAL EN PROCESO</b>
						001	EDIFICACION NO HABITACIONAL EN PROCESO
				3	00	000	<b>CONSTRUCCION DE OBRAS PARA EL ABASTECIMIENTO DE AGUA, PETROLEO, GAS, ELECTRICIDAD Y TELECOMUNICACIONES EN PROCESO</b>
						01	<b>CONSTRUCCION DE OBRAS PARA EL ABASTECIMIENTO DE AGUA, PETROLEO, GAS, ELECTRICIDAD Y TELECOMUNICACIONES EN PROCESO</b>
						001	CONSTRUCCION DE OBRAS PARA EL ABASTECIMIENTO DE AGUA, PETROLEO, GAS, ELECTRICIDAD Y TELECOMUNICACIONES EN PROCESO
				4	00	000	<b>DIVISION DE TERRENOS Y CONSTRUCCION DE OBRAS DE URBANIZACION EN PROCESO</b>
						01	<b>DIVISION DE TERRENOS Y CONSTRUCCION DE OBRAS DE URBANIZACION EN PROCESO</b>
						001	DIVISION DE TERRENOS Y CONSTRUCCION DE OBRAS DE URBANIZACION EN PROCESO
				5	00	000	<b>CONSTRUCCION DE VIAS DE COMUNICACION EN PROCESO</b>
						01	<b>CONSTRUCCION DE VIAS DE COMUNICACION EN PROCESO</b>
						001	CONSTRUCCION DE VIAS DE COMUNICACION EN PROCESO
				6	00	000	<b>OTRAS CONSTRUCCIONES DE INGENIERIA CIVIL U OBRA PESADA EN PROCESO</b>
						01	<b>OTRAS CONSTRUCCIONES DE INGENIERIA CIVIL U OBRA PESADA EN PROCESO</b>
						001	OTRAS CONSTRUCCIONES DE INGENIERIA CIVIL U OBRA PESADA EN PROCESO

# PLAN DE CUENTAS

## 2023

GENERO	GRUPO	RUBRO	CUENTA	SUBCUENTA	SUB-SUBCUENTA	SUB-SUBCUENTA ESPECIFICA	CONCEPTO
				7	00	000	<b>INSTALACIONES Y EQUIPAMIENTO EN CONSTRUCCIONES EN PROCESO</b>
					01	000	<b>INSTALACIONES Y EQUIPAMIENTO EN CONSTRUCCIONES EN PROCESO</b>
						001	INSTALACIONES Y EQUIPAMIENTO EN CONSTRUCCIONES EN PROCESO
				9	00	000	<b>TRABAJOS DE ACABADOS EN EDIFICACIONES Y OTROS TRABAJOS ESPECIALIZADOS EN PROCESO</b>
					01	000	<b>TRABAJOS DE ACABADOS EN EDIFICACIONES Y OTROS TRABAJOS ESPECIALIZADOS EN PROCESO</b>
						001	TRABAJOS DE ACABADOS EN EDIFICACIONES Y OTROS TRABAJOS ESPECIALIZADOS EN PROCESO
1	2	3	9	0	00	000	<b>OTROS BIENES INMUEBLES</b>
				1	00	000	<b>OTROS BIENES INMUEBLES</b>
					01	000	<b>OTROS BIENES INMUEBLES</b>
						001	OTROS BIENES INMUEBLES
1	2	4					<b>BIENES MUEBLES</b>
1	2	4	1	0	00	000	<b>MOBILIARIO Y EQUIPO DE ADMINISTRACION</b>
				1	00	000	<b>MOBILIARIO Y EQUIPO DE ADMINISTRACION</b>
					01	000	<b>MOBILIARIO Y EQUIPO DE ADMINISTRACION</b>
						001	MOBILIARIO Y EQUIPO DE ADMINISTRACION
				2	00	000	<b>MUEBLES EXCEPTO DE OFICINA Y ESTANTERIA</b>
					01	000	<b>MUEBLES EXCEPTO DE OFICINA Y ESTANTERIA</b>
						001	MUEBLES EXCEPTO DE OFICINA Y ESTANTERIA

# PLAN DE CUENTAS

## 2023

GENERO	GRUPO	RUBRO	CUENTA	SUBCUENTA	SUB-SUBCUENTA	SUB-SUBCUENTA ESPECIFICA	CONCEPTO	
				<b>3</b>	<b>00</b>	<b>000</b>	<b>EQUIPO DE COMPUTO Y DE TECNOLOGIAS DE LA INFORMACION</b>	
					<b>01</b>	<b>000</b>	<b>EQUIPO DE COMPUTO Y DE TECNOLOGIAS DE LA INFORMACION</b>	
						001	EQUIPO DE COMPUTO Y DE TECNOLOGIAS DE LA INFORMACION	
				<b>9</b>	<b>00</b>	<b>000</b>	<b>OTROS MOBILIARIOS Y EQUIPOS DE ADMINISTRACION</b>	
					<b>01</b>	<b>000</b>	<b>OTROS MOBILIARIOS Y EQUIPOS DE ADMINISTRACION</b>	
						001	OTROS MOBILIARIOS Y EQUIPOS DE ADMINISTRACION	
<b>1</b>	<b>2</b>	<b>4</b>	<b>2</b>	<b>0</b>	<b>00</b>	<b>000</b>	<b>MOBILIARIO Y EQUIPO EDUCACIONAL Y RECREATIVO</b>	
					<b>1</b>	<b>00</b>	<b>000</b>	<b>EQUIPOS Y APARATOS AUDIOVISUALES</b>
					<b>01</b>	<b>000</b>	<b>EQUIPOS Y APARATOS AUDIOVISUALES</b>	
						001	EQUIPOS Y APARATOS AUDIOVISUALES	
					<b>2</b>	<b>00</b>	<b>000</b>	<b>APARATOS DEPORTIVOS</b>
					<b>01</b>	<b>000</b>	<b>APARATOS DEPORTIVOS</b>	
						001	APARATOS DEPORTIVOS	
					<b>3</b>	<b>00</b>	<b>000</b>	<b>CAMARAS FOTOGRAFICAS Y DE VIDEO</b>
					<b>01</b>	<b>000</b>	<b>CAMARAS FOTOGRAFICAS Y DE VIDEO</b>	
						001	CAMARAS FOTOGRAFICAS Y DE VIDEO	
					<b>9</b>	<b>00</b>	<b>000</b>	<b>OTRO MOBILIARIO Y EQUIPO EDUCACIONAL Y RECREATIVO</b>
					<b>01</b>	<b>000</b>	<b>OTRO MOBILIARIO Y EQUIPO EDUCACIONAL Y RECREATIVO</b>	
						001	OTRO MOBILIARIO Y EQUIPO EDUCACIONAL Y RECREATIVO	

# PLAN DE CUENTAS

## 2023

GENERO	GRUPO	RUBRO	CUENTA	SUBCUENTA	SUB-SUBCUENTA	SUB-SUBCUENTA ESPECIFICA	CONCEPTO
1	2	4	3	0	00	000	<b>EQUIPO E INSTRUMENTAL MEDICO Y DE LABORATORIO</b>
				1	00	000	<b>EQUIPO MEDICO Y DE LABORATORIO</b>
					01	000	<b>EQUIPO MEDICO Y DE LABORATORIO</b>
						001	EQUIPO MEDICO Y DE LABORATORIO
				2	00	000	<b>INSTRUMENTAL MEDICO Y DE LABORATORIO</b>
					01	000	<b>INSTRUMENTAL MEDICO Y DE LABORATORIO</b>
						001	INSTRUMENTAL MEDICO Y DE LABORATORIO
1	2	4	4	0	00	000	<b>VEHICULOS Y EQUIPO DE TRANSPORTE</b>
				1	00	000	<b>VEHICULOS Y EQUIPO TERRESTRE</b>
					01	000	<b>VEHICULOS Y EQUIPO TERRESTRE</b>
						001	AUTOMOVILES Y CAMIONES
				2	00	000	<b>CARROCERIAS Y REMOLQUES</b>
					01	000	<b>CARROCERIAS Y REMOLQUES</b>
						001	CARROCERIAS Y REMOLQUES
				3	00	000	<b>EQUIPO AEROESPACIAL</b>
					01	000	<b>EQUIPO AEROESPACIAL</b>
						001	EQUIPO AEROESPACIAL
				4	00	000	<b>EQUIPO FERROVIARIO</b>
					01	000	<b>EQUIPO FERROVIARIO</b>

# PLAN DE CUENTAS

## 2023

GENERO	GRUPO	RUBRO	CUENTA	SUBCUENTA	SUB-SUBCUENTA	SUB-SUBCUENTA ESPECIFICA	CONCEPTO
						001	EQUIPO FERROVIARIO
				<b>5</b>	<b>00</b>	<b>000</b>	<b>EMBARCACIONES</b>
					<b>01</b>	<b>000</b>	<b>EMBARCACIONES</b>
						001	EMBARCACIONES
				<b>9</b>	<b>00</b>	<b>000</b>	<b>OTROS EQUIPOS DE TRANSPORTE</b>
					<b>01</b>	<b>000</b>	<b>OTROS EQUIPOS DE TRANSPORTE</b>
						001	OTROS EQUIPO DE TRANSPORTE
<b>1</b>	<b>2</b>	<b>4</b>	<b>5</b>	<b>0</b>	<b>00</b>	<b>000</b>	<b>EQUIPO DE DEFENSA Y SEGURIDAD</b>
				<b>1</b>	<b>00</b>	<b>000</b>	<b>EQUIPO DE DEFENSA Y SEGURIDAD</b>
					<b>01</b>	<b>000</b>	<b>EQUIPO DE DEFENSA Y SEGURIDAD</b>
						001	EQUIPO DE DEFENSA Y SEGURIDAD
<b>1</b>	<b>2</b>	<b>4</b>	<b>6</b>	<b>0</b>	<b>00</b>	<b>000</b>	<b>MAQUINARIA, OTROS EQUIPOS Y HERRAMIENTAS</b>
				<b>1</b>	<b>00</b>	<b>000</b>	<b>MAQUINARIA Y EQUIPO AGROPECUARIO</b>
					<b>01</b>	<b>000</b>	<b>MAQUINARIA Y EQUIPO AGROPECUARIO</b>
						001	MAQUINARIA Y EQUIPO AGROPECUARIO
				<b>2</b>	<b>00</b>	<b>000</b>	<b>MAQUINARIA Y EQUIPO INDUSTRIAL</b>
					<b>01</b>	<b>000</b>	<b>MAQUINARIA Y EQUIPO INDUSTRIAL</b>
						001	MAQUINARIA Y EQUIPO INDUSTRIAL

# PLAN DE CUENTAS

## 2023

GENERO	GRUPO	RUBRO	CUENTA	SUBCUENTA	SUB-SUBCUENTA	SUB-SUBCUENTA ESPECIFICA	CONCEPTO
				<b>3</b>	<b>00</b>	<b>000</b>	<b>MAQUINARIA Y EQUIPO DE CONSTRUCCION</b>
					01	000	MAQUINARIA Y EQUIPO DE CONSTRUCCION
						001	MAQUINARIA Y EQUIPO DE CONSTRUCCION
				<b>4</b>	<b>00</b>	<b>000</b>	<b>SISTEMA DE AIRE ACONDICIONADO, CALEFACCION Y DE REFRIGERACION INDUSTRIAL Y COMERCIAL</b>
					01	000	SISTEMA DE AIRE ACONDICIONADO, CALEFACCION Y DE REFRIGERACION INDUSTRIAL Y COMERCIAL
						001	SISTEMAS DE AIRE ACONDICIONADO CALEFACCION Y DE REFRIGERACION INDUSTRIAL Y COMERCIAL
				<b>5</b>	<b>00</b>	<b>000</b>	<b>EQUIPO DE COMUNICACION Y TELECOMUNICACION</b>
					01	000	EQUIPO DE COMUNICACION Y TELECOMUNICACION
						001	EQUIPO DE COMUNICACION Y TELECOMUNICACION
				<b>6</b>	<b>00</b>	<b>000</b>	<b>EQUIPOS DE GENERACION ELECTRICA APARATOS Y ACCESORIOS ELECTRICOS</b>
					01	000	EQUIPOS DE GENERACION ELECTRICA APARATOS Y ACCESORIOS ELECTRICOS
						001	EQUIPOS DE GENERACION ELECTRICA APARATOS Y ACCESORIOS ELECTRICOS
				<b>7</b>	<b>00</b>	<b>000</b>	<b>HERRAMIENTAS Y MAQUINAS-HERRAMIENTA</b>
					01	000	HERRAMIENTAS Y MAQUINAS-HERRAMIENTA
						001	HERRAMIENTAS Y MAQUINAS-HERRAMIENTA
				<b>9</b>	<b>00</b>	<b>000</b>	<b>OTROS EQUIPOS</b>
					01	000	OTROS EQUIPOS

# PLAN DE CUENTAS

## 2023

GENERO	GRUPO	RUBRO	CUENTA	SUBCUENTA	SUB-SUBCUENTA	SUB-SUBCUENTA ESPECIFICA	CONCEPTO
						001	OTROS EQUIPOS
<b>1</b>	<b>2</b>	<b>4</b>	<b>7</b>	<b>0</b>	<b>00</b>	<b>000</b>	<b>COLECCIONES, OBRAS DE ARTE Y OBJETOS VALIOSOS</b>
				<b>1</b>	<b>00</b>	<b>000</b>	<b>BIENES ARTISTICOS CULTURALES Y CIENTIFICOS</b>
					<b>01</b>	<b>000</b>	<b>BIENES ARTISTICOS CULTURALES Y CIENTIFICOS</b>
						001	BIENES ARTISTICOS CULTURALES Y CIENTIFICOS
				<b>2</b>	<b>00</b>	<b>000</b>	<b>OBJETOS DE VALOR</b>
					<b>01</b>	<b>000</b>	<b>OBJETOS DE VALOR</b>
						001	OBJETOS DE VALOR
<b>1</b>	<b>2</b>	<b>4</b>	<b>8</b>	<b>0</b>	<b>00</b>	<b>000</b>	<b>ACTIVOS BIOLÓGICOS</b>
				<b>1</b>	<b>00</b>	<b>000</b>	<b>BOVINOS</b>
					<b>01</b>	<b>000</b>	<b>BOVINOS</b>
						001	BOVINOS
				<b>2</b>	<b>00</b>	<b>000</b>	<b>PORCINOS</b>
					<b>01</b>	<b>000</b>	<b>PORCINOS</b>
						001	PORCINOS
				<b>3</b>	<b>00</b>	<b>000</b>	<b>AVES</b>
					<b>01</b>	<b>000</b>	<b>AVES</b>
						001	AVES

# PLAN DE CUENTAS

## 2023

GENERO	GRUPO	RUBRO	CUENTA	SUBCUENTA	SUB-SUBCUENTA	SUB-SUBCUENTA ESPECIFICA	CONCEPTO
				<b>4</b>	<b>00</b>	<b>000</b>	<b>OVINOS Y CAPRINOS</b>
					<b>01</b>	<b>000</b>	<b>OVINOS Y CAPRINOS</b>
						001	OVINOS Y CAPRINOS
				<b>5</b>	<b>00</b>	<b>000</b>	<b>PECES Y ACUICULTURA</b>
					<b>01</b>	<b>000</b>	<b>PECES Y ACUICULTURA</b>
						001	PECES Y ACUICULTURA
				<b>6</b>	<b>00</b>	<b>000</b>	<b>EQUINOS</b>
					<b>01</b>	<b>000</b>	<b>EQUINOS</b>
						001	EQUINOS
				<b>7</b>	<b>00</b>	<b>000</b>	<b>ESPECIES MENORES Y DE ZOOLOGICO</b>
					<b>01</b>	<b>000</b>	<b>ESPECIES MENORES Y DE ZOOLOGICO</b>
						001	ESPECIES MENORES Y DE ZOOLOGICO
				<b>8</b>	<b>00</b>	<b>000</b>	<b>ARBOLES Y PLANTAS</b>
					<b>01</b>	<b>000</b>	<b>ARBOLES Y PLANTAS</b>
						001	ARBOLES Y PLANTAS
				<b>9</b>	<b>00</b>	<b>000</b>	<b>OTROS ACTIVOS BIOLÓGICOS</b>
					<b>01</b>	<b>000</b>	<b>OTROS ACTIVOS BIOLÓGICOS</b>
						001	OTROS ACTIVOS BIOLÓGICOS
<b>1</b>	<b>2</b>	<b>5</b>					<b>ACTIVOS INTANGIBLES</b>



# PLAN DE CUENTAS

## 2023

GENERO	GRUPO	RUBRO	CUENTA	SUBCUENTA	SUB-SUBCUENTA	SUB-SUBCUENTA ESPECIFICA	CONCEPTO
1	2	5	1	0	00	000	<b>SOFTWARE</b>
				1	00	000	<b>SOFTWARE</b>
					01	000	<b>SOFTWARE</b>
						001	SOFTWARE
1	2	5	2	0	00	000	<b>PATENTES, MARCAS Y DERECHOS</b>
				1	00	000	<b>PATENTES</b>
					01	000	<b>PATENTES</b>
						001	PATENTES
				2	00	000	<b>MARCAS</b>
					01	000	<b>MARCAS</b>
						001	MARCAS
				3	00	000	<b>DERECHOS</b>
					01	000	<b>DERECHOS</b>
						001	DERECHOS
1	2	5	3	0	00	000	<b>CONCESIONES Y FRANQUICIAS</b>
				1	00	000	<b>CONCESIONES</b>
					01	000	<b>CONCESIONES</b>
						001	CONCESIONES

# PLAN DE CUENTAS

## 2023

GENERO	GRUPO	RUBRO	CUENTA	SUBCUENTA	SUB-SUBCUENTA	SUB-SUBCUENTA ESPECIFICA	CONCEPTO
				2	00	000	<b>FRANQUICIAS</b>
					01	000	FRANQUICIAS
						001	FRANQUICIAS
1	2	5	4	0	00	000	<b>LICENCIAS</b>
				1	00	000	<b>LICENCIAS INFORMATICAS E INTELECTUALES</b>
					01	000	LICENCIAS INFORMATICAS E INTELECTUALES
						001	LICENCIAS INFORMATICAS E INTELECTUALES
				2	00	000	<b>LICENCIAS INDUSTRIALES COMERCIALES Y OTRAS</b>
					01	000	LICENCIAS INDUSTRIALES COMERCIALES Y OTRAS
						001	LICENCIAS INDUSTRIALES COMERCIALES Y OTRAS
1	2	5	9	0	00	000	<b>OTROS ACTIVOS INTANGIBLES</b>
				1	00	000	<b>OTROS ACTIVOS INTANGIBLES</b>
					01	000	OTROS ACTIVOS INTANGIBLES
						001	OTROS ACTIVOS INTANGIBLES
1	2	6					<b>DEPRECIACION, DETERIORO Y AMORTIZACION ACUMULADA DE BIENES</b>
1	2	6	1	0	00	000	<b>DEPRECIACION ACUMULADA DE BIENES INMUEBLES</b>
				1	00	000	<b>DEPRECIACION ACUMULADA DE BIENES INMUEBLES</b>
					01	000	DEPRECIACION ACUMULADA DE BIENES INMUEBLES

# PLAN DE CUENTAS

## 2023

GENERO	GRUPO	RUBRO	CUENTA	SUBCUENTA	SUB-SUBCUENTA	SUB-SUBCUENTA ESPECIFICA	CONCEPTO
						001	DEPRECIACION ACUMULADA DE BIENES INMUEBLES
<b>1</b>	<b>2</b>	<b>6</b>	<b>2</b>	<b>0</b>	<b>00</b>	<b>000</b>	<b>DEPRECIACION ACUMULADA DE INFRAESTRUCTURA</b>
				<b>1</b>	<b>00</b>	<b>000</b>	<b>DEPRECIACION ACUMULADA DE INFRAESTRUCTURA</b>
					<b>01</b>	<b>000</b>	<b>DEPRECIACION ACUMULADA DE INFRAESTRUCTURA</b>
						001	DEPRECIACION ACUMULADA DE INFRAESTRUCTURA
<b>1</b>	<b>2</b>	<b>6</b>	<b>3</b>	<b>0</b>	<b>00</b>	<b>000</b>	<b>DEPRECIACION ACUMULADA DE BIENES MUEBLES</b>
				<b>1</b>	<b>00</b>	<b>000</b>	<b>DEPRECIACION ACUMULADA DE BIENES MUEBLES</b>
					<b>01</b>	<b>000</b>	<b>DEPRECIACION ACUMULADA DE BIENES MUEBLES</b>
						001	DEPRECIACION ACUMULADA DE BIENES MUEBLES
						002	BIENES ARTISTICOS CULTURALES Y CIENTIFICOS
						003	EQUIPOS Y APARTADOS AUDIOVISUALES
						004	EQUIPO MEDICO Y DE LABORATORIO
						005	AUTOMOVILES Y CAMIONES
						006	MAQUINARIA Y EQUIPO AGROPECUARIO
						007	MUEBLES EXCEPTO DE OFICINA Y ESTANTERIA
						008	INSTRUMENTAL MEDICO Y DE LABORATORIO
						009	CARROCERIAS Y REMOLQUES
						010	EQUIPO AEROESPACIAL
						011	OTROS EQUIPOS DE TRANSPORTE
						012	MAQUINARIA Y EQUIPO INDUSTRIAL
						013	EQUIPO DE COMPUTO Y DE TECNOLOGIAS DE LA INFORMACION
						014	CAMARAS FOTOGRAFICAS Y DE VIDEO
						015	MAQUINARIA Y EQUIPO DE CONSTRUCCION
						016	SISTEMAS DE AIRE ACONDICIONADO CALEFACCION Y DE REFRIGERACION INDUSTRIAL Y COMERCIAL
						017	EQUIPO DE COMUNICACION Y TELECOMUNICACION

# PLAN DE CUENTAS

## 2023

GENERO	GRUPO	RUBRO	CUENTA	SUBCUENTA	SUB-SUBCUENTA	SUB-SUBCUENTA ESPECIFICA	CONCEPTO
						018	EQUIPOS DE GENERACION ELECTRICA APARATOS Y ACCESORIOS ELECTRICOS
						019	HERRAMIENTAS MAQUINAS HERRAMIENTA
						020	OTROS MOBILIARIOS Y EQUIPOS DE ADMINISTRACION
						021	OTRO MOBILIARIO Y EQUIPO EDUCACIONAL Y RECREATIVO
						023	OTROS EQUIPOS
<b>1</b>	<b>2</b>	<b>6</b>	<b>4</b>	<b>0</b>	<b>00</b>	<b>000</b>	<b>DETERIORO ACUMULADO DE ACTIVOS BIOLÓGICOS</b>
				<b>1</b>	<b>00</b>	<b>000</b>	<b>DETERIORO ACUMULADO DE ACTIVOS BIOLÓGICOS</b>
					<b>01</b>	<b>000</b>	<b>DETERIORO ACUMULADO DE ACTIVOS BIOLÓGICOS</b>
						001	DETERIORO ACUMULADO DE ACTIVOS BIOLÓGICOS
<b>1</b>	<b>2</b>	<b>6</b>	<b>5</b>	<b>0</b>	<b>00</b>	<b>000</b>	<b>AMORTIZACION ACUMULADA DE ACTIVOS INTANGIBLES</b>
				<b>1</b>	<b>00</b>	<b>000</b>	<b>AMORTIZACION ACUMULADA DE ACTIVOS INTANGIBLES</b>
					<b>01</b>	<b>000</b>	<b>AMORTIZACION ACUMULADA DE ACTIVOS INTANGIBLES</b>
						001	AMORTIZACION ACUMULADA DE ACTIVOS INTANGIBLES
<b>1</b>	<b>2</b>	<b>7</b>					<b>ACTIVOS DIFERIDOS</b>
<b>1</b>	<b>2</b>	<b>7</b>	<b>1</b>	<b>0</b>	<b>00</b>	<b>000</b>	<b>ESTUDIOS, FORMULACION Y EVALUACION DE PROYECTOS</b>
				<b>1</b>	<b>00</b>	<b>000</b>	<b>ESTUDIOS, FORMULACION Y EVALUACION DE PROYECTOS</b>
					<b>01</b>	<b>000</b>	<b>ESTUDIOS, FORMULACION Y EVALUACION DE PROYECTOS</b>
						001	ESTUDIOS, FORMULACION Y EVALUACION DE PROYECTOS
<b>1</b>	<b>2</b>	<b>7</b>	<b>2</b>	<b>0</b>	<b>00</b>	<b>000</b>	<b>DERECHOS SOBRE BIENES EN REGIMEN DE ARRENDAMIENTO FINANCIERO</b>

# PLAN DE CUENTAS

## 2023

GENERO	GRUPO	RUBRO	CUENTA	SUBCUENTA	SUB-SUBCUENTA	SUB-SUBCUENTA ESPECIFICA	CONCEPTO
				1	00	000	<b>DERECHOS SOBRE BIENES EN REGIMEN DE ARRENDAMIENTO FINANCIERO</b>
					01	000	<b>DERECHOS SOBRE BIENES EN REGIMEN DE ARRENDAMIENTO FINANCIERO</b>
						001	DERECHOS SOBRE BIENES EN REGIMEN DE ARRENDAMIENTO FINANCIERO
						002	EJECUCION DE PROYECTOS PRODUCTIVOS NO INCLUIDOS EN CONCEPTOS ANTERIORES DE ESTE CAPITULO POR CONTRATO
						003	EJECUCION DE PROYECTOS PRODUCTIVOS NO INCLUIDOS EN CONCEPTOS ANTERIORES DE ESTE CAPITULO POR ADMINISTRACION
1	2	7	3	0	00	000	<b>GASTOS PAGADOS POR ADELANTADO A LARGO PLAZO</b>
				1	00	000	<b>GASTOS PAGADOS POR ADELANTADO A LARGO PLAZO</b>
					01	000	<b>GASTOS PAGADOS POR ADELANTADO A LARGO PLAZO</b>
						001	GASTOS PAGADOS POR ADELANTADO A LARGO PLAZO
1	2	7	4	0	00	000	<b>ANTICIPOS A LARGO PLAZO</b>
				1	00	000	<b>ANTICIPOS A LARGO PLAZO</b>
					01	000	<b>ANTICIPOS A LARGO PLAZO</b>
						001	ANTICIPOS A LARGO PLAZO
1	2	7	5	0	00	000	<b>BENEFICIOS AL RETIRO DE EMPLEADOS PAGADOS POR ADELANTADO</b>
				1	00	000	<b>BENEFICIOS AL RETIRO DE EMPLEADOS PAGADOS POR ADELANTADO</b>
					01	000	<b>BENEFICIOS AL RETIRO DE EMPLEADOS PAGADOS POR ADELANTADO</b>
						001	BENEFICIOS AL RETIRO DE EMPLEADOS PAGADOS POR ADELANTADO
1	2	7	9	0	00	000	<b>OTROS ACTIVOS DIFERIDOS</b>

# PLAN DE CUENTAS

## 2023

GENERO	GRUPO	RUBRO	CUENTA	SUBCUENTA	SUB-SUBCUENTA	SUB-SUBCUENTA ESPECIFICA	CONCEPTO
				1	00	000	<b>OTROS ACTIVOS DIFERIDOS</b>
					01	000	OTROS ACTIVOS DIFERIDOS
						001	OTROS ACTIVOS DIFERIDOS
1	2	8					<b>ESTIMACION POR PERDIDA O DETERIORO DE ACTIVOS NO CIRCULANTES</b>
1	2	8	1	0	00	000	<b>ESTIMACIONES POR PERDIDA DE CUENTAS INCOBRABLES DE DOCUMENTOS POR COBRAR A LARGO PLAZO</b>
				1	00	000	<b>ESTIMACIONES POR PERDIDA DE CUENTAS INCOBRABLES DE DOCUMENTOS POR COBRAR A LARGO PLAZO</b>
					01	000	<b>ESTIMACIONES POR PERDIDA DE CUENTAS INCOBRABLES DE DOCUMENTOS POR COBRAR A LARGO PLAZO</b>
						001	ESTIMACIONES POR PERDIDA DE CUENTAS INCOBRABLES DE DOCUMENTOS POR COBRAR A LARGO PLAZO
1	2	8	2	0	00	000	<b>ESTIMACIONES POR PERDIDA DE CUENTAS INCOBRABLES DE DEUDORES DIVERSOS POR COBRAR A LARGO PLAZO</b>
				1	00	000	<b>ESTIMACIONES POR PERDIDA DE CUENTAS INCOBRABLES DE DEUDORES DIVERSOS POR COBRAR A LARGO PLAZO</b>
					01	000	<b>ESTIMACIONES POR PERDIDA DE CUENTAS INCOBRABLES DE DEUDORES DIVERSOS POR COBRAR A LARGO PLAZO</b>
						001	ESTIMACIONES POR PERDIDA DE CUENTAS INCOBRABLES DE DEUDORES DIVERSOS POR COBRAR A LARGO PLAZO
1	2	8	3	0	00	000	<b>ESTIMACIONES POR PERDIDA DE CUENTAS INCOBRABLES DE INGRESOS POR COBRAR A LARGO PLAZO</b>
				1	00	000	<b>ESTIMACIONES POR PERDIDA DE CUENTAS INCOBRABLES DE INGRESOS POR COBRAR A LARGO PLAZO</b>

# PLAN DE CUENTAS

## 2023

GENERO	GRUPO	RUBRO	CUENTA	SUBCUENTA	SUB-SUBCUENTA	SUB-SUBCUENTA ESPECIFICA	CONCEPTO
					01	000	ESTIMACIONES POR PERDIDA DE CUENTAS INCOBRABLES DE INGRESOS POR COBRAR A LARGO PLAZO
						001	ESTIMACIONES POR PERDIDA DE CUENTAS INCOBRABLES DE INGRESOS POR COBRAR A LARGO PLAZO
1	2	8	4	0	00	000	ESTIMACIONES POR PERDIDA DE CUENTAS INCOBRABLES DE PRESTAMOS OTORGADOS A LARGO PLAZO
				1	00	000	ESTIMACIONES POR PERDIDA DE CUENTAS INCOBRABLES DE PRESTAMOS OTORGADOS A LARGO PLAZO
					01	000	ESTIMACIONES POR PERDIDA DE CUENTAS INCOBRABLES DE PRESTAMOS OTORGADOS A LARGO PLAZO
						001	ESTIMACIONES POR PERDIDA DE CUENTAS INCOBRABLES DE PRESTAMOS OTORGADOS A LARGO PLAZO
1	2	8	9	0	00	000	ESTIMACIONES POR PERDIDA DE OTRAS CUENTAS INCOBRABLES A LARGO PLAZO
				1	00	000	ESTIMACIONES POR PERDIDA DE OTRAS CUENTAS INCOBRABLES A LARGO PLAZO
					01	000	ESTIMACIONES POR PERDIDA DE OTRAS CUENTAS INCOBRABLES A LARGO PLAZO
						001	ESTIMACIONES POR PERDIDA DE OTRAS CUENTAS INCOBRABLES A LARGO PLAZO
1	2	9					<b>OTROS ACTIVOS NO CIRCULANTES</b>
1	2	9	1	0	00	000	BIENES EN CONCESION
				1	00	000	BIENES EN CONCESION
					01	000	BIENES EN CONCESION
						001	BIENES EN CONCESION
1	2	9	2	0	00	000	BIENES EN ARRENDAMIENTO FINANCIERO

# PLAN DE CUENTAS

## 2023

GENERO	GRUPO	RUBRO	CUENTA	SUBCUENTA	SUB-SUBCUENTA	SUB-SUBCUENTA ESPECIFICA	CONCEPTO
				1	00	000	<b>BIENES EN ARRENDAMIENTO FINANCIERO</b>
					01	000	<b>BIENES EN ARRENDAMIENTO FINANCIERO</b>
						001	BIENES EN ARRENDAMIENTO FINANCIERO
1	2	9	3	0	00	000	<b>BIENES EN COMODATO</b>
				1	00	000	<b>BIENES EN COMODATO</b>
					01	000	<b>BIENES EN COMODATO</b>
						001	BIENES EN COMODATO
2							<b><u>PASIVO</u></b>
2	1						<b>PASIVO CIRCULANTE</b>
2	1	1					<b>CUENTAS POR PAGAR A CORTO PLAZO</b>
2	1	1	1	0	00	000	<b>SERVICIOS PERSONALES POR PAGAR A CORTO PLAZO</b>
				1	00	000	<b>SERVICIOS PERSONALES POR PAGAR A CORTO PLAZO</b>
					01	000	<b>SERVICIOS PERSONALES POR PAGAR A CORTO PLAZO</b>
						001	SERVICIOS PERSONALES POR PAGAR A CORTO PLAZO
						002	SERVICIOS PERSONALES POR PAGAR A CORTO PLAZO RECURSOS HUMANOS
						003	SERVICIOS PERSONALES POR PAGAR A CORTO PLAZO POLIZA MANUAL
2	1	1	2	0	00	000	<b>PROVEEDORES POR PAGAR A CORTO PLAZO</b>
				1	00	000	<b>PROVEEDORES POR PAGAR A CORTO PLAZO</b>
					01	000	<b>PROVEEDORES POR PAGAR A CORTO PLAZO</b>



# PLAN DE CUENTAS

## 2023

GENERO	GRUPO	RUBRO	CUENTA	SUBCUENTA	SUB-SUBCUENTA	SUB-SUBCUENTA ESPECIFICA	CONCEPTO
						001	PROVEEDORES DE INVERSION
						002	PROVEEDORES DE GASTO
						003	PROVEEDORES DE VIATICOS
						004	PROVEEDORES DE GASTO POR POLIZA MANUAL
				<b>2</b>	<b>00</b>	<b>000</b>	<b>CADENAS PRODUCTIVAS (DE GASTO CORRIENTE)</b>
					<b>01</b>	<b>000</b>	<b>CADENAS PRODUCTIVAS (DE GASTO CORRIENTE)</b>
						001	CADENAS PRODUCTIVAS (GASTO CORRIENTE)
						002	BANCO INTERACCIONES GASTO
<b>2</b>	<b>1</b>	<b>1</b>	<b>3</b>	<b>0</b>	<b>00</b>	<b>000</b>	<b>CONTRATISTAS POR OBRAS PUBLICAS POR PAGAR A CORTO PLAZO</b>
				<b>1</b>	<b>00</b>	<b>000</b>	<b>CONTRATISTAS POR OBRAS PUBLICAS POR PAGAR A CORTO PLAZO</b>
					<b>01</b>	<b>000</b>	<b>CONTRATISTAS POR OBRAS PUBLICAS POR PAGAR A CORTO PLAZO</b>
						001	PROVEEDORES DE INVERSION
						002	CADENAS PRODUCTIVAS DE INVERSION
				<b>2</b>	<b>00</b>	<b>000</b>	<b>CADENAS PRODUCTIVAS (DE OBRA)</b>
					<b>01</b>	<b>000</b>	<b>CADENAS PRODUCTIVAS (DE OBRA)</b>
						001	CADENAS PRODUCTIVAS (DE OBRA)
<b>2</b>	<b>1</b>	<b>1</b>	<b>4</b>	<b>0</b>	<b>00</b>	<b>000</b>	<b>PARTICIPACIONES Y APORTACIONES POR PAGAR A CORTO PLAZO</b>
				<b>1</b>	<b>00</b>	<b>000</b>	<b>PARTICIPACIONES Y APORTACIONES POR PAGAR A CORTO PLAZO</b>
					<b>01</b>	<b>000</b>	<b>PARTICIPACIONES Y APORTACIONES POR PAGAR A CORTO PLAZO</b>
						001	PARTICIPACIONES Y APORTACIONES POR PAGAR A CORTO PLAZO
						002	PARTICIPACIONES Y APORTACIONES POR PAGAR A CORTO PLAZO POLIZA MANUAL

# PLAN DE CUENTAS

## 2023

GENERO	GRUPO	RUBRO	CUENTA	SUBCUENTA	SUB-SUBCUENTA	SUB-SUBCUENTA ESPECIFICA	CONCEPTO
				<b>2</b>	<b>00</b>	<b>000</b>	<b>TESORERIA DE LA FEDERACION</b>
					<b>01</b>	<b>000</b>	<b>TESORERIA DE LA FEDERACION</b>
						001	IMPUESTOS COORDINADOS
						004	PARTICIPACIONES FEDERALES ANTICIPO
						007	ANTICIPO DE PARTICIPACIONES
				<b>3</b>	<b>00</b>	<b>000</b>	<b>IMPUESTOS COORDINADOS</b>
					<b>01</b>	<b>000</b>	<b>IMPUESTO ESPECIAL SOBRE GASOLINA Y DIESEL ACTOS DE FISCALIZACION</b>
						001	IMPUESTO ESPECIAL SOBRE GASOLINA Y DIESEL LIQUIDACION Y/O RESOLUCION COBRO
						002	IMPUESTO ESPECIAL SOBRE GASOLINA Y DIESEL FACTOR DE ACTUALIZACION
						005	MULTAS IMPUESTO ESPECIAL SOBRE GASOLINA Y DIESEL
						006	RECARGOS IMPUESTO ESPECIAL SOBRE GASOLINA Y DIESEL
					<b>02</b>	<b>000</b>	<b>IMPUESTO ESPECIAL SOBRE PRODUCCION Y SERVICIOS GASOLINA Y DIESEL</b>
						001	GASOLINA Y DIESEL IMPUESTO ESPECIAL SOBRE PRODUCCION Y SERVICIOS
						003	GASOLINA Y DIESEL IMPUESTO ESPECIAL SOBRE PRODUCCION Y SERVICIOS MONTO PAGADO CON ANTERIORIDAD
						005	GASOLINA Y DIESEL IMPUESTO ESPECIAL SOBRE PRODUCCION Y SERVICIOS ACTUALIZACION
						006	GASOLINA Y DIESEL IMPUESTO ESPECIAL SOBRE PRODUCCION Y SERVICIOS ACTUALIZACION MONTO PAGADO CON ANTERIORIDAD
						008	RECARGOS GASOLINA Y DIESEL IMPUESTO ESPECIAL SOBRE PRODUCCION Y SERVICIOS
						009	RECARGOS GASOLINA Y DIESEL IMPUESTO ESPECIAL SOBRE PRODUCCION Y SERVICIOS MONTO PAGADO CON ANTERIORIDAD
					<b>03</b>	<b>000</b>	<b>PARTICIPACIONES Y APORTACIONES POR PAGAR A CORTO PLAZO</b>
						003	MULTA NO FISCAL FACTOR DE ACTUALIZACION COBRO
						007	INFRACCIONES A LA LEY FEDERAL DEL TRABAJO SECRETARIA DEL TRABAJO Y PREVISION SOCIAL COBRO
						008	INFRACCIONES AL REGLAMENTO DE TRANSITO FEDERAL
						010	MULTA NO FISCAL PROCURADURIA FEDERAL DEL CONSUMIDOR COBRO
						012	MULTA NO FISCAL SECRETARIA DE SALUD

# PLAN DE CUENTAS

## 2023

GENERO	GRUPO	RUBRO	CUENTA	SUBCUENTA	SUB-SUBCUENTA	SUB-SUBCUENTA ESPECIFICA	CONCEPTO
						013	MULTA NO FISCAL SECRETARIA DE TURISMO
						017	MULTA NO FISCAL PROCURADURIA FEDERAL DE PROTECCION AL AMBIENTE
						019	MULTA NO FISCAL SECRETARIA DE AGRICULTURA Y GANADERIA, DESARROLLO RURAL, PESCA
						020	MULTA NO FISCAL COMISION REGULADORA DE ENERGIA
						021	MULTA NO FISCAL DIRECCION GENERAL DE CREDITO
						022	MULTA NO FISCAL INFRACCIONES A LA LEY ESTADISTICAS
						023	INFRACCIONES A LA LEY DE LOS SISTEMAS DEL AHORRO PARA EL RETIRO
						024	INFRACCIONES SECRETARIA DE ECONOMIA FEDERAL
						025	INFRACCIONES DE ORDENAMIENTOS LEGALES ADMINISTRADOS POR LA SECRETARIA DE SEGURIDAD PUBLICA 8%
						026	RECARGOS ADMINISTRATIVAS NO FISCALES
						027	MULTA NO FISCAL COMISION FEDERAL DE TELECOMUNICACIONES
						028	MULTA NO FISCAL SECRETARIA DE ENERGIA
						029	MULTA NO FISCAL SECRETARIA DE GOBERNACION
						030	MULTA NO FISCAL PROCURADURIA GENERAL DE LA REPUBLICA
						031	MULTA NO FISCAL SECRETARIA DE EDUCACION
						032	MULTA NO FISCAL SECRETARIA DE EDUCACION PUBLICA
						033	MULTA NO FISCAL INSTITUTO NACIONAL DEL DERECHO DEL AUTOR
						034	MULTA NO FISCAL DIRECCION GENERAL DE SISTEMAS DE RADIO Y TELEVISION
						035	MULTA NO FISCAL INSTITUTO MEXICANO DE LA PROPIEDAD INDUSTRIAL
					<b>04</b>	<b>000</b>	<b>MULTAS</b>
						001	MULTAS REGIMEN IEPS EXTEMPORANEIDAD
						002	MULTAS INCUMPLIMIENTO REGIMEN IEPS GASOLINA Y DIESEL MULTA FORMA
						003	MULTAS INCUMPLIMIENTO REGIMEN IEPS GASOLINA Y DIESEL MULTA FONDO
						004	MULTAS INCUMPLIMIENTO REGIMEN IEPS GASOLINA Y DIESEL MULTA AGRAVANTE
						005	MULTAS REGIMEN IEPS INCUMPLIMIENTO
					<b>05</b>	<b>000</b>	<b>IMPUESTO AL VALOR AGREGADO POR ACTOS DE FISCALIZACION</b>
						001	IVA LIQUIDACION Y/O RESOLUCION
						002	IVA FACTOR DE ACTUALIZACION
						004	IVA PAGOS EN PARCIALIDADES

# PLAN DE CUENTAS

## 2023

GENERO	GRUPO	RUBRO	CUENTA	SUBCUENTA	SUB-SUBCUENTA	SUB-SUBCUENTA ESPECIFICA	CONCEPTO
						005	MULTAS IVA
						013	RECARGOS IVA
						014	RECARGOS IVA RETENCIONES
						015	IVA RETENCIONES ACTOS DE FISCALIZACION
					<b>06</b>	<b>000</b>	<b>IMPUESTO SOBRE LA RENTA POR ACTOS DE FISCALIZACION</b>
						001	ISR LIQUIDACION Y/O RESOLUCION
						002	ISR FACTOR DE ACTUALIZACION
						005	MULTAS ISR
						014	RECARGOS ISR
						015	RECARGOS ISR RETENCIONES
<b>2</b>	<b>1</b>	<b>1</b>	<b>5</b>	<b>0</b>	<b>00</b>	<b>000</b>	<b>TRANSFERENCIAS OTORGADAS POR PAGAR A CORTO PLAZO</b>
				<b>1</b>	<b>00</b>	<b>000</b>	<b>TRANSFERENCIAS INTERNAS Y ASIGNACIONES AL SECTOR PUBLICO</b>
					<b>01</b>	<b>000</b>	<b>TRANSFERENCIAS INTERNAS Y ASIGNACIONES AL SECTOR PUBLICO</b>
						001	POR CONVENIOS CON LAS ENTIDADES DE LA ADMINISTRACION CENTRALIZADA
						002	POR CONVENIOS CON LAS ENTIDADES DE LA ADMINISTRACION DESCENTRALIZADA
						003	EN LA OPERACION DE LA ADMINISTRACION CENTRALIZADA
						004	EN LA OPERACION DE LA ADMINISTRACION DESCENTRALIZADA
						005	RECURSOS COMPROMETIDOS POR CONVENIO Y OPERACION EN LA ADMINISTRACION 2011
						006	RECURSOS COMPROMETIDOS POR CONVENIO Y OPERACION EN LA ADMINISTRACION 2012
				<b>2</b>	<b>00</b>	<b>000</b>	<b>ACREEDORES DIVERSOS MUNICIPIOS</b>
					<b>01</b>	<b>000</b>	<b>ACREEDORES DIVERSOS MUNICIPIOS</b>
						001	APORTACION DE COMITES PARA OBRA
						002	TASA ADICIONAL IMPUESTO PREDIAL Y TRASLACION
						003	INFRAESTRUCTURA Y EQUIPAMIENTO URBANO MUNICIPAL AUTOMOVIL
						004	PROGRAMA EXTRAORDINARIO VERIFICACION VEHICULAR ECOLOGICA

# PLAN DE CUENTAS

## 2023

GENERO	GRUPO	RUBRO	CUENTA	SUBCUENTA	SUB-SUBCUENTA	SUB-SUBCUENTA ESPECIFICA	CONCEPTO
						005	REVISION ECOLOGICA DEL MUNICIPIO CD. JUAREZ
						006	ORGANISMO OPERADOR DEL RELLENO SANITARIO INERMUNICIPAL REGIONAL CENTRO SUR
						007	COBRO DE INFRACCIONES MUNICIPIOS
						008	COBRO DE ESTACIONOMETROS DE LOS MUNICIPIOS
				<b>3</b>	<b>00</b>	<b>000</b>	<b>TRANSFERENCIAS OTORGADAS POR PAGAR A CORTO PLAZO AYUDAS SOCIALES A PERSONAS</b>
					<b>01</b>	<b>000</b>	<b>TRANSFERENCIAS OTORGADAS POR PAGAR A CORTO PLAZO AYUDAS SOCIALES A PERSONAS</b>
						001	TRANSFERENCIAS OTORGADAS POR PAGAR A CORTO PLAZO AYUDAS SOCIALES A PERSONAS
						002	TRANSFERENCIAS SERVICIOS EDUCATIVOS (SEECH)
<b>2</b>	<b>1</b>	<b>1</b>	<b>6</b>	<b>0</b>	<b>00</b>	<b>000</b>	<b>INTERESES, COMISIONES Y OTROS GASTOS DE LA DEUDA PUBLICA POR PAGAR A CORTO PLAZO</b>
				<b>1</b>	<b>00</b>	<b>000</b>	<b>CAPITAL</b>
					<b>01</b>	<b>000</b>	<b>CAPITAL</b>
						001	B.B.V.A. BANCOMER
<b>2</b>	<b>1</b>	<b>1</b>	<b>7</b>	<b>0</b>	<b>00</b>	<b>000</b>	<b>RETENCIONES Y CONTRIBUCIONES POR PAGAR A CORTO PLAZO</b>
				<b>1</b>	<b>00</b>	<b>000</b>	<b>RETENCIONES POR NOMINA</b>
					<b>01</b>	<b>000</b>	<b>RETENCIONES POR NOMINA BUROCRATAS</b>
						001	CRUZ ROJA
						002	ORQUESTA FILARMONICA
						003	AUTOS JIDOSHA
						004	FIDEICOMISO PGJ (POLICIA AMIGO)
						005	FERIA SANTA RITA
						006	FIDEICOMISO TRANSITO
						007	FONACOT

# PLAN DE CUENTAS

## 2023

GENERO	GRUPO	RUBRO	CUENTA	SUBCUENTA	SUB-SUBCUENTA	SUB-SUBCUENTA ESPECIFICA	CONCEPTO
						008	MATERIAL PARA CONSTRUCCION (IVI)
						009	PENSION ALIMENTICIA
						010	KORIMATON
						011	CHIHUAHUA POR SUS NIÑOS
						012	METLIFE
						013	PROGRAMA DE VIVIENDA DEL IVI
						014	DONATIVOS TELETON
						015	RESPONSABILIDADES EN RECAUDACIONES DE RENTAS
						016	SEGURO COMERCIAL AMERICA
						017	ASEGURADORA DEL CENTRO
						018	SEGUROS ARGOS
						019	PROGRAMA AHORRADORES VIVAH
						020	SEGUROS ABA SEGURO
						021	INBURSA VIDA
						022	SEGUROS INBURSA
						023	FINANCIERA CRUSE
						024	BEISBOL LIGA MEXICANA
						025	POSADA NAVIDEÑA
						026	REPOSICION DE EQUIPO
						027	REPOSICION DE GAFETE
						028	DESCUENTO POR INFRACCIONES
						029	DEVOLUCION INFRACCIONES
						030	BOLETOS PALENQUE
						031	CENTRO DEPORTIVO Y DE ESPARCIMIENTO FAMILIAR ( CEDEFAM)
						032	HIPOTECARIO BANCOMER
						033	TARJETAS DE ACCESO
						034	EVENTOS CULTURALES Y DE ENTRETENIMIENTO
						035	APOYO A DAMNIFICADOS DEL SISMO
						036	DESCUENTO SINIESTRO VEHICULAR
						037	SEGUROS AFIRME
						038	DESCUENTO POR MULTAS JUDICIALES A FAVOR DEL SUPREMO TRIBUNAL DE JUSTICIA
						039	SEGURO DE VIDA Y SEPARACION AUTOADMINISTRABLE

# PLAN DE CUENTAS

## 2023

GENERO	GRUPO	RUBRO	CUENTA	SUBCUENTA	SUB-SUBCUENTA	SUB-SUBCUENTA ESPECIFICA	CONCEPTO
						040	FONDO DE AHORRO
						041	BOLETOS AMANECE MILLONARIO
						042	DESCUENTO FIMUBAC - SOFOM
						043	SEGUROS DE PREVISION INTEGRAL (PIMSA)
						044	PRESTAMO POLICIA AMIGO
						045	PRESTAMO TRANSITO AMIGO
						046	DESCUENTO POR VIATICOS
						047	APOYO A TU ECONOMIA
						048	ESTACIONAMIENTO
						049	DESCUENTO DE LENTES
						050	DESCUENTO PRESTAMO ABONITOS
						051	DESCUENTO PRESTAMO DINERITO
						052	DESCUENTO PRESTAMO CREDIFIEL
						053	MINIMO VITAL
					<b>02</b>	<b>000</b>	<b>RETENCIONES POR NOMINA MAGISTERIO</b>
						001	RETENCIONES POR PAGAR
						002	DONATIVOS CRUZ ROJA
						003	ARTICULOS DEL HOGAR
						004	CONSUPAGO
						005	PRESTAMO (SIMAP) SISTEMA INTEGRAL MAGISTERIAL DE AHORRO Y PREVISION
						006	DESCUENTO EDILAR
						007	AXA SEGUROS S.A. DE C.V.
						008	GENERAL DE SEGUROS, S.A. DE C.V.
						009	SEGUROS AIG MEXICO INTERAMERICANA S.A. DE C.V.
						010	SEGURO FUNERARIO
						011	PENSION ALIMENTICIA
						012	SEGURO MAGISTERIAL
						013	CHIHUAHUA POR SUS NIÑOS
						014	METLIFE
						015	CREISNTE-TOTAL CREDIT MAGISTERIO
						016	KON DINERO

# PLAN DE CUENTAS

## 2023

GENERO	GRUPO	RUBRO	CUENTA	SUBCUENTA	SUB-SUBCUENTA	SUB-SUBCUENTA ESPECIFICA	CONCEPTO
						017	SEGUROS ABA
						018	DONATIVOS TELETON
						019	CREDITO HIPOTECARIO A LOS TRABAJADORES DE LA EDUCACION SECCION 42
						020	CREDI SNTE-GALA (GALA DISEÑO EN MUEBLES)
						021	CREDI SNTE-ACABADOS (EN ACABADOS LO MEJOR)
						022	CREDI SNTE-OPTIMEX (OPERADORES DE OPTICAS AZTECA)
						023	CREDI SNTE-VEXTOR
						024	HDI SEGUROS MAGISTERIO
						025	CREDISNTE-VYBA SOFOM E.N.R. MAGISTERIO
						026	REPOSICION DE TARJETA DE IDENTIFICACION MAGISTERIO
						027	ANA SEGUROS MAGISTERIO
						028	SANTEL MEXICALI, S.A. DE C.V.
						029	ORQUESTA FILARMONICA
						030	QUALITAS ASEGURADORA
						031	ZURICH ASEGURADORA
						032	BANCA DE SERVICIOS FINANCIEROS BANSEFI
						033	LAUDO JUDICIAL
						034	EDICIONES, TRATADOS Y EQUIPOS S.A. DE C.V.
						035	COMERCIALIZADORA DE CHIHUAHUA LEONES
						036	DEVOLUCION ROGA
						037	BOLETOS AMANECE MILLONARIO
						038	CONVENIO LABORAL
						039	PRIMERO SEGUROS, S.A.
					<b>03</b>	<b>000</b>	<b>DIRECCION DE PENSIONES CIVILES DEL ESTADO</b>
						001	FONDO PROPIO
						002	SERVICIO MEDICO
						003	PRESTAMO CORTO PLAZO
						004	PRESTAMO HIPOTECARIO
					<b>04</b>	<b>000</b>	<b>INSTITUTO CHIHUAHUENSE DE SALUD (ICHISAL)</b>
						001	SERVICIO MEDICO



# PLAN DE CUENTAS

## 2023

GENERO	GRUPO	RUBRO	CUENTA	SUBCUENTA	SUB-SUBCUENTA	SUB-SUBCUENTA ESPECIFICA	CONCEPTO
					<b>05</b>	<b>000</b>	<b>RETENCIONES POR NOMINA INFRAESTRUCTURA RURAL</b>
						001	PENSION ALIMENTICIA
						002	SEGUROS AFIRME
						003	DESCUENTOS POR MULTAS JUDICIALES A FAVOR DEL SUPREMO TRIBUNAL DE JUSTICIA
						004	PENSION ALIMENTICIA COMPENSACIONES
					<b>08</b>	<b>000</b>	<b>SINDICATO DE BUROCRATAS</b>
						001	CUOTAS
						002	SEGURO DE VIDA
					<b>09</b>	<b>000</b>	<b>SINDICATO DE MAESTROS</b>
						001	CUOTAS
						002	SEGURO DE VIDA
						003	SEGURO DE RETIRO
						004	SEGURO DE RETIRO BIPARTITA
						005	FONDO SINDICAL (SIMAP)
						006	PRESTAMO PERSONAL DEL FONDO MUTUALISTA (PPFM42)
						007	PRESTAMOS DEL FONDO MUTUALISTA PARA SEGUROS DE VIDA (PFMSV42)
						008	PRESIMAP PRESTAMO PERSONAL
						009	PRESIMAP PRESTAMO REFACCIONARIO
						010	PRESIMAP PRESTAMO PREPARACION PROFESIONAL
						011	PRESIMAP PRESTAMO GASTOS FUNERARIOS
						012	PRESIMAP PRESTAMO GASTOS MEDICOS
						013	PRESIMAP PRESTAMO AUTOMOTRIZ
						014	PRESIMAP PRESTAMO PRENDARIO
						015	INFRAESTRUCTURA SINDICATO
						016	PRESTAMO PATRIMONIAL
					<b>10</b>	<b>000</b>	<b>RETENCIONES Y CONTRIBUCIONES POR PAGAR A CORTO PLAZO CONCEPTOS DE NOMINA CAMINOS</b>
						001	INFONAVIT
						002	CUOTA IMSS EMPLEADO
						003	IMPUESTO DEL PERIODO

# PLAN DE CUENTAS

## 2023

GENERO	GRUPO	RUBRO	CUENTA	SUBCUENTA	SUB-SUBCUENTA	SUB-SUBCUENTA ESPECIFICA	CONCEPTO
						004	DESCUENTO POR DEFUNCION
						005	DESCUENTO JLC
						006	APORTACION CAJA DE AHORRO
						007	PENSION ALIMENTICIA PORCENTAJE
						008	DESCUENTO INFONAVIT
						009	PRESTAMO ADEUDO
						010	SEGURO DE AUTO
						011	PRESTAMO FONACOT
						012	DESCUENTO CAMPAMENTO
						013	DESCUENTO DE DERECHO VEHICULAR
						014	DESCUENTO BOLETOS FERIA
						015	PENSION ALIMENTICIA DESPUES DE IMPUESTO
						016	DESCUENTO POR INFRACCIONES
						017	SEGURO DE VIDA
						018	SEGURO DE CASA
						019	DONATIVOS TELETON
						020	SEGURO DE CASA INFONAVIT
						021	DESCUENTO BOLETOS
						022	SUELDOS ANTICIPADOS
						023	PENSION ALIMENTICIA FIJA
						024	DESCUENTO PRESTAMO CAJA DE AHORRO
						025	PENSION ALIMENTICIA SUELDO
						026	PENSION ALIMENTICIA 2DA ESPOSA
						027	DONATIVOS
						028	BOLETOS AMANECE MILLONARIO
						029	DESCUENTO UNIFORMES
					<b>11</b>	<b>000</b>	<b>RETENCIONES Y CONTRIBUCIONES POR PAGAR A CORTO PLAZO CONCEPTOS DE APOYO A MUNICIPIOS</b>
						001	IMPUESTO DEL PERIODO
						002	SERVICIO MEDICO ICHISAL
						003	PENSION ALIMENTICIA
						004	APORTACION A LA CAJA DE AHORRO

# PLAN DE CUENTAS

## 2023

GENERO	GRUPO	RUBRO	CUENTA	SUBCUENTA	SUB-SUBCUENTA	SUB-SUBCUENTA ESPECIFICA	CONCEPTO
						005	SEGURO DE AUTO
						006	DESUENTO POR BOLETOS
						007	DESCUENTO POR INFRACCIONES
						008	DESCUENTO DERECHO VEHICULAR
						009	ABONO A PRESTAMO CAJA DE AHORRO
						010	FONDO DE PENSIONES
						011	PRESTAMO A CORTO PLAZO PCE
						012	DONATIVOS TELETON
						013	PRESTAMO ADEUDO
						014	DONATIVOS
						015	DESCUENTO CAMPAMENTO
						016	SUELDOS ANTICIPADOS
						017	DESCUENTO BOLETOS SORTEO AMANECE MILLONARIO
						018	DESCUENTO UNIFORMES
				<b>2</b>	<b>00</b>	<b>000</b>	<b>RETENCION A MUNICIPIOS</b>
					<b>01</b>	<b>000</b>	<b>RETENCION A MUNICIPIOS</b>
						001	FONDO PARA PAGO DE GRATIFICACION ANUAL
						002	RETENCION PARA PAGO DE CREDITOS CON BANOBRAS
						003	IMPUESTO PREDIAL
						004	RETENCION PARA PAGO DE CREDITOS CON BANOBRAS FISM
						005	RETENCION PARA PAGO DE CREDITOS
				<b>3</b>	<b>00</b>	<b>000</b>	<b>ACREEDORES DIVERSOS RETENCIONES EN INVERSION DE OBRA PUBLICA</b>
					<b>01</b>	<b>000</b>	<b>ACREEDORES DIVERSOS RETENCIONES EN INVERSION DE OBRA PUBLICA</b>
						001	CAPACITACION TRABAJADORES DE LA INDUSTRIA DE LA CONSTRUCCION
						002	INSPECCION Y VIGILANCIA DE OBRAS ( ESTATAL)
						003	INSPECCION Y VIGILANCIA DE OBRAS ( FEDERAL)
						004	RETENCION POR ATRASO EN OBRA (I.P.C.E ))
						005	CAPACITACION TRABAJADORES DE LA INDUSTRIA DE LA CONSTRUCCION DIF 1 AL MILLAR

# PLAN DE CUENTAS

## 2023

GENERO	GRUPO	RUBRO	CUENTA	SUBCUENTA	SUB-SUBCUENTA	SUB-SUBCUENTA ESPECIFICA	CONCEPTO
						006	RETENCION POR ATRASO EN OBRA EN MUNICIPIOS
						007	2% INSTITUTO DE CAPACITACION I.C.I.C. MUNICIPIOS
						008	SUPERVICION Y CONTROL DE OBRA
						009	SUPERVICION DE OBRA DEL INSTITUTO CHIHUAHUENSE DE INFRAESTRUCTURA FISICA EDUCATIVA
						010	CAPACITACION TRABAJADORES DE LA INDUSTRIA DE LA CONSTRUCCION
				<b>4</b>	<b>00</b>	<b>000</b>	<b>IMPUESTOS Y CUOTAS POR PAGAR</b>
					<b>01</b>	<b>000</b>	<b>IMPUESTOS Y CUOTAS POR PAGAR</b>
						001	I.S.R. ARRENDAMIENTOS
						002	I.S.R. DECLARACION ANUAL A FAVOR
						003	I.S.R. HONORARIOS
						004	I.S.R. HONORARIOS ASIMILABLES A SUELDOS
						005	I.S.R. SUELDOS Y SALARIOS
						006	IVA TRASLADADO
						007	RETENCION ESTATAL SORTEO ESTATAL
						008	RETENCION FEDERAL SORTEO ESTATAL
						009	RETENCION DEL IVA 6 %
						010	REGIMEN SIMPLIFICADO DE CONFIANZA (RESICO)
<b>2</b>	<b>1</b>	<b>1</b>	<b>8</b>	<b>0</b>	<b>00</b>	<b>000</b>	<b>DEVOLUCIONES DE LA LEY DE INGRESOS POR PAGAR A CORTO PLAZO</b>
					<b>1</b>	<b>00</b>	<b>DEVOLUCIONES DE LA LEY DE INGRESOS POR PAGAR A CORTO PLAZO</b>
					<b>01</b>	<b>000</b>	<b>DEVOLUCIONES DE LA LEY DE INGRESOS POR PAGAR A CORTO PLAZO</b>
						001	DEVOLUCIONES DE LA LEY DE INGRESOS POR PAGAR A CORTO PLAZO
						002	DEVOLUCION POR JUICIO DE AMPARO (JURIDICO)
						003	DEVOLUCIONES POR RESOLUCIONES JUDICIALES-JURIDICO
<b>2</b>	<b>1</b>	<b>1</b>	<b>9</b>	<b>0</b>	<b>00</b>	<b>000</b>	<b>OTRAS CUENTAS POR PAGAR A CORTO PLAZO</b>
					<b>1</b>	<b>00</b>	<b>OTROS ACREEDORES</b>

# PLAN DE CUENTAS

## 2023

GENERO	GRUPO	RUBRO	CUENTA	SUBCUENTA	SUB-SUBCUENTA	SUB-SUBCUENTA ESPECIFICA	CONCEPTO
					<b>01</b>	<b>000</b>	<b>OTROS ACREEDORES</b>
						001	OTRAS CUENTAS POR PAGAR A CORTO PLAZO
						002	REPOSICION DE CHEQUES CANCELADOS
						003	DEVOLUCIONES DE ANTICIPOS A PROVEEDORES
						004	DEVOLUCIONES POR RENUNCIA O REVERTIMIENTOS
						005	FINANCIAMIENTO A ACTIVIDADES PRODUCTIVAS CAPITAL
						006	FINANCIAMIENTO A ACTIVIDADES PRODUCTIVAS INTERESES
						007	FINANCIAMIENTO A ACTIVIDADES PRODUCTIVAS INTERESES MORATORIOS
						008	MENSAJERIA AEROCASARGA
						009	MENSAJERIA AEROFLASH
						010	MENSAJERIA RED PACK
						011	PARTIDAS PENDIENTES DE APLICAR
						012	FISCALIZACION DE LOS RECURSOS PARA APOYAR, FOMENTAR Y DESARROLLAR LA CULTURA FISICA Y EL DEPORTE EN EL ESTADO
						013	FONDO DE AUXILIO PARA VICTIMAS U OFENDIDOS DEL DELITO
						014	PAGOS NO IDENTIFICADOS MEDIOS ALTERNOS DE PAGO
						015	DEVOLUCION POR DEPOSITOS INDEBIDOS DE MEDIOS ALTERNOS DE PAGO
						016	RECUPERACION PROGRAMAS A CARGO DEL DESARROLLO INTEGRAL DE LA FAMILIA DIF
						017	FIDEICOMISO AVALOS
						018	HONORARIOS MEDICOS POR LICENCIAS
						019	DEPOSITOS NO IDENTIFICADOS DEL FIDEICOMISO CARRETERO
						020	GASTOS DE EJECUCION
						021	COMISION ESTATAL PARA LOS PUEBLOS INDIGENAS
						022	FONDO DE AYUDA, ASISTENCIA Y REPARACION A VICTIMAS DEL ESTADO DE CHIHUAUA
						023	REINTENGRO DE VIATICOS
						024	PROGRAMA MEJORA TU CASA MENSUALIDADES IVI
						025	PROGRAMA MEJORA TU CASA ENGANCHES IVI
						026	PROGRAMA FONDO DE AUTOEMPLEO PARA FAMILIAS EN SITUACION DE VULNERABILIDAD FOA
						027	COMPRA DE ARMAS DE MUNICIPIOS Y EMPRESAS DE SEGURIDAD PRIVADA
						028	ANTICIPO TEATROS SECRETARIA DE HACIENDA
						029	PROGRAMA ALIMENTARIO DESARROLLO INTEGRAL DE LA FAMILIA (DIF)
						030	DEVOLUCION DE RECURSOS NO EJERCIDOS

# PLAN DE CUENTAS

## 2023

GENERO	GRUPO	RUBRO	CUENTA	SUBCUENTA	SUB-SUBCUENTA	SUB-SUBCUENTA ESPECIFICA	CONCEPTO
							031 FINANCIAMIENTO A CREDITO IMPORTACION CAPITAL (FIDEAPECH)
							032 FINANCIAMIENTO A CREDITO IMPORTACION INTERESES (FIDEAPECH)
							033 FINANCIAMIENTO A CREDITO IMPORTACION INTERESES MORATORIOS (FIDEAPECH)
							034 GASODUCTO EL ENCINO TOPOLOBANPO (CREEL)
							035 REPOSICION DE CHEQUES CANCELADOS A PARTIR DEL 2015
							036 PROGRAMA DE REORDENAMIENTO DE LA HACIENDA PUBLICA
							037 TRAMO CARRETERO LIBRAMIENTO ORIENTE
							038 FIANZAS DE TERCEROS POR PAGOS A LA TESORERIA DE LA FEDERACION
							039 PARTIDAS PENDIENTES DE PAGO
							040 PAGOS DE USUARIOS DEL SISTEMA DE TELEPEAJE DE LIBRAMIENTO ORIENTE CHIHUAHUA
							041 SECRETARIA DE DESARROLLO RURAL
							045 COMISION ESTATAL VIVIENDA (COESVI)
							046 INSTITUTO CHIHUAHUENSE DE LA SALUD ESTACIONOMETROS
							047 MULTAS JUDICIALES (INGRESOS)
							048 COLEGIO DE BALLILLERES
							049 IVA TRASLADO
							050 COMPRA DE EXPLOSIVOS DE LOS MUNICIPIOS
							051 TASA ADICIONAL IMPUESTO PREDIAL
							052 GASTOS EXTRAORDINARIOS PREDIAL
							053 SALDO A FAVOR POR ADJUDICACION
							054 PENAS CONVENCIONALES IMPUESTAS A LOS PROVEEDORES POR ATRASO EN EL CUMPLIMIENTO DE LOS CONTRATOS
							055 CUENTA PUENTE PARA ACTIVOS POR ALTA MANUAL
							056 GASTOS DE EJECUCION COMERCIO EXTERIOR
							057 CUOTAS COLEGIO DE BACHILLERES
							058 FONDO AUXILIAR DE PROCURACION DE JUSTICIA
							059 FRUTOS OBTENIDOS DE LOS BIENES INCAUTADOS POR HECHOS DELICTIVOS, LEY PARA LA ADMINISTRACION Y DESTINO DE BIENES RELACIONADOS CON HECHOS DELICTIVOS
							060 DEPOSITOS DE PREPAGO CARRETERAS DE CUOTA
							061 COMISION DEL PROVEEDOR DE APP MOVIL DCC
							062 INGRESOS DE REMANENTES DEL FIDEICOMISO 80672

# PLAN DE CUENTAS

## 2023

GENERO	GRUPO	RUBRO	CUENTA	SUBCUENTA	SUB-SUBCUENTA	SUB-SUBCUENTA ESPECIFICA	CONCEPTO
						063	VENTA DE GANADO / BIENES INCAUTADOS POR HECHOS DELICTIVOS. LEY PARA LA ADMINISTRACION Y DESTINO DE BIENES RELACIONADOS CON HECHOS DELICTIVOS
						064	CONSTRUCCION DE SALON DE USOS MULTIPLES EN GUADALUPE
						065	FONDO ESTATAL DE SEGURIDAD PUBLICA MUNICIPAL PARA LA ADQUISICION DE UNIDADES
						066	PASIVO DERIVADO DE ADJUDICACIONES POR CREDITOS FISCALES
				<b>2</b>	<b>00</b>	<b>000</b>	<b>ACREEDORES DIVERSOS OTROS ESTADOS ACTAS DE REGISTRO CIVIL</b>
						<b>01</b>	<b>ACREEDORES DIVERSOS OTROS ESTADOS ACTAS DE REGISTRO CIVIL</b>
						001	ACREEDORES DIVERSOS OTROS ESTADOS ACTAS DE REGISTRO CIVIL
				<b>3</b>	<b>00</b>	<b>000</b>	<b>TRANSPARENCIA</b>
						<b>01</b>	<b>TRANSPARENCIA</b>
						001	TRANSPARENCIA
				<b>4</b>	<b>00</b>	<b>000</b>	<b>TRANSPARENCIA OTROS SUJETOS OBLIGADOS</b>
						<b>01</b>	<b>TRANSPARENCIA OTROS SUJETOS OBLIGADOS</b>
						<b>001</b>	<b>TRANSPARENCIA OTROS SUJETOS OBLIGADOS</b>
				<b>5</b>	<b>00</b>	<b>000</b>	<b>COMITE PRO-OBRA</b>
						<b>01</b>	<b>COMITE PRO-OBRA</b>
						001	COMITE MACLOVIO HERRERA FALOMIR-ALDAMA
						002	COMITE LA MESA-ALDAMA
						003	COMITE EL PLACER DE GUADALUPE ALDAMA
						004	COMITE EL PUEBLITO-ALDAMA
						005	COMITE CHORRERAS-ALDAMA
						006	COMITE EJIDO EMILIANO ZAPATA-ALDAMA
						007	COMITE EL PORVENIR-BACHINIVA
						008	COMITE ABRAHAM GONZALEZ-BACHINIVA

# PLAN DE CUENTAS

## 2023

GENERO	GRUPO	RUBRO	CUENTA	SUBCUENTA	SUB-SUBCUENTA	SUB-SUBCUENTA ESPECIFICA	CONCEPTO
						009	COMITE SISOGUICHI-BOCOYNA
						010	COMITE EJIDO CONSTITUCION-BUENAVENTURA
						011	COMITE EJIDO BENITO JUAREZ-BUENAVENTURA
						012	COMITE EJIDO LAZARO CARDENAS-CUAUHEMOC
						013	COMITE EJIDO SAN JOSE BABICORA-GOMEZ FARIAS
						014	COMITE PEÑA BLANCA-GOMEZ FARIAS
						015	COMITE EJIDO LA PINTA-GOMEZ FARIAS
						016	COMITE ALFREDO CHAVEZ-GOMEZ FARIAS
						017	COMITE ROCHEACHI-GUACHOCHI
						018	COMITE GUADALUPE Y CALVO-GUADALUPE Y CALVO
						019	COMITE LOS LLANOS-GUAZAPARES
						020	COMITE SANTA MATILDE-GUAZAPARES
						021	COMITE MONTERDE-GUAZAPARES
						022	COMITE LA CRUZ-LA CRUZ
						023	COMITE MESA DEL HURACAN-MADERA
						024	COMITE EL LARGO MADERAL-MADERA
						025	COMITE LA NORTEÑA-MADERA
						026	COMITE MAGUARICHI-MAGUARICHI
						027	COMITE GUADALUPE VICTORIA-MEOQUI
						028	COMITE LA ESCUADRA-MEOQUI
						029	COMITE LOS GARCIA-MEOQUI
						030	COMITE NUEVO SAN LUCAS-MEOQUI
						031	COMITE ESTACION CONSUELO-MEOQUI
						034	COMITE MORELOS-MORELOS
						036	COMITE COLONIA OSCAR SOTO MAYNEZ-NAMIQUIPA
						037	COMITE BENITO JUAREZ-NAMIQUIPA
						038	COMITE NONOAVA-NONOAVA
						039	COMITE BASASEACHI-OCAMPO
						040	COMITE EL MOLINO-ROSALES
						041	COMITE SALON DE ACTOS-ROSALES
						042	COMITE LA GARITA-ROSALES
						043	COMITE ORINDA-ROSALES



# PLAN DE CUENTAS

## 2023

GENERO	GRUPO	RUBRO	CUENTA	SUBCUENTA	SUB-SUBCUENTA	SUB-SUBCUENTA ESPECIFICA	CONCEPTO
						044	COMITE EXHACIENDA LAS DELICIAS-ROSALES
						045	COMITE CONGREGACION ORTIZ-ROSALES
						046	COMITE BARRANCO BLANCO-ROSALES
						047	COMITE KILOMETRO 99-ROSALES
						048	COMITE SANTA ANA-SAN FRANCISCO DE BORJA
						049	COMITE SAN FRANCISCO DE BORJA-SAN FRANCISCO DE BORJA
						050	COMITE PUERTO DEL TORO-SAUCILLO
						051	COMITE COCOMORACHI-TEMOSACHIC
						052	COMITE YEPACHI-TEMOSACHIC
						053	COMITE EJIDO AGUA DE LOS LEONES-TEMOSACHIC
						054	COMITE GOSOGACHI-URUACHI
						055	COMITE BAHUICHIVO-URIQUE
						056	COMITE CEROCAHUI-URIQUE
						057	COMITE CIENEGUITA LLUVIA DE ORO
						058	COMITE LA GUAJOLOTA NAMIQUIPA
						059	COMITE PARRITAS (MUNICIPIO DE SAUCILLO )
						060	COMITE NAICA (MUNICIPIO DE SAUCILLO )
						061	COMITE SAUCILLO ( MUNICIPIO DE SAUCILLO)
						062	COMITE CRUCES -NAMIQUIPA
						063	COMITE GUACHOCHI -NOROGACHI
						064	COMITE POTRERO EL LLANO -MEOQUI
						065	COMITE SANTA CLARA -NAMIQUIPA
						066	COMITE EL POTRERO DEL LLANO -ALDAMA
						068	COMITE RANCHO EN MEDIO GUADALUPE Y CALVO
						069	COMITE CUITECO -URIQUE
						070	COMITE MORIS -MORIS
						071	COMITE TEMORIS -GUAZAPARES
						072	COMITE EL PILAR -MORIS
						074	COMITE GUAZAPARES -GUAZAPARES
						075	COMITE SAN RAFAEL -URIQUE
						076	COMITE HUAJIPA -GUAZAPARES
						077	COMITE AREPONAPUCHI URIQUE

# PLAN DE CUENTAS

## 2023

GENERO	GRUPO	RUBRO	CUENTA	SUBCUENTA	SUB-SUBCUENTA	SUB-SUBCUENTA ESPECIFICA	CONCEPTO
						078	COMITE CORUYVO -GUAZAPARES
						079	COMITE URUACHI -URUACHI
						080	COMITE ESTACION TEMORIS -GUAZAPARES
						081	COMITE TEPOCHIQUE -GUAZAPARES
						082	COMITE CORARAYVO-GUAZAPARES
						083	COMITE ATASCADEROS -GUADALUPE Y CALVO
						085	COMITE SAN JOSE DEL SITIO (SATEVO)
						086	COMITE LA MARTHA -GOMEZ FARIAS
						087	COMITE CHUHUICHUPA - MADERA
						088	COMITE PRO OBRA TOMOCHI MUNICIPIO GUERRERO
						089	COMITE PRO OBRA LA GALERA MPIO GRAN MORELOS
						090	COMITE BARBECHITOS MUNICIPIO GUADALUPE Y CALVO
						091	COMITE HORMIGUERO MUNICIPIO GUAZAPARES
						092	COMITE SAN RAFAEL MUNICIPIO LA CRUZ
						093	COMITE LAGUNA DE ABORIACHI MUNICIPIO DE GUACHOCHI
						094	COMITE URIQUE -URIQUE
						095	COMITE PRO OBRAS POTRERO DEL LLANO (LA MULA) MPIO OJINAGA
						096	COMITE PRO OBRAS COYAME DEL SOTOL
						097	COMITE PRO OBRAS SAN PEDRO MPIO. COYAME DEL SOTOL
						098	COMITE PROOBRAS BOSQUES DE SAN JERONIMO MPIO ALDAMA
						099	COMITE PROOBRAS CAJURICHI MPIO OCAMPO
						100	COMITE PROOBRAS TONACHI-GUACHOCHI
						101	COMITE COLONIA FELIPE ANGELES-MEOQUI
						102	COMITE PROOBRAS HUEVACHI-MPIO OCAMPO
						103	COMITE PROOBRAS HUEVACHI-MPIO OCAMPO
						104	COMITE PROOBRAS BUENA VISTA MPIO. GRAN MORELOS
						105	COMITE PRO OBRAS CALAVERAS MPIO URUACHI
						106	COMITE PROOBRAS BABICORA DE CONOACHIC
						107	COMITE PROOBRAS CASAS COLORADAS MPIO NAMIQUIPA
						108	COMITE PROOBRAS MADERA MPIO MADERA
						109	COMITE PROOBRAS GUAPALAYNA MPIO. URIQUE
						110	COMITE PROOBRAS COL. RODRIGO M QUEVEDO MPIO BUENAVENTURA

# PLAN DE CUENTAS

## 2023

GENERO	GRUPO	RUBRO	CUENTA	SUBCUENTA	SUB-SUBCUENTA	SUB-SUBCUENTA ESPECIFICA	CONCEPTO
						111	COMITE PROOBRAS EJIDO SAN LORENZO MPIO BUENAVENTURA
						112	COMITE PROOBRAS LA SIMONA-MADERA
						113	COMITE PROOBRAS CORONADO-CORONADO
						114	COMITE PROOBRAS LA JUNTA-GUERRERO
						115	COMITE PROOBRAS PIEDRAS VERDES-URIQUE
						116	COMITE PROOBRAS EL TERRERO-NAMIQUIPA
						117	COMITE PROOBRAS EJIDO BUENAVISTA-MATACHI
						118	COMITE PROOBRAS EJIDO LA CONCHA-TEMOSACHIC
						119	COMITE PROOBRAS NAMIQUIPA-NAMIQUIPA
						120	COMITE PROOBRAS EL MOLINO-NAMIQUIPA
						121	COMITE PROOBRAS GOMEZ FARIAS-GOMEZ FARIAS
						122	COMITE PROOBRAS GUADALUPE VICTORIA-ASCENSION
						123	COMITE PROOBRAS CIENEGA DE OJOS AZULEZ-CARICHI
						124	COMITE PROOBRAS ARISEACHI-GUERRERO
						125	COMITE PROOBRAS SANTA CATARINA-NAMIQUIPA
						126	COMITE PROOBRAS RANCHO NUEVO-SAN FRANCISCO DE CONCHOS
						127	COMITE PROOBRAS ALVAREÑAS-SAUCILLO
						128	COMITE PROOBRAS EL MEZQUITAL-SAUCILLO
						129	COMITE PROOBRAS TEPORACHI-SAN FRANCISCO DE BORJA
						130	COMITE PROOBRAS HUMARIZA-NONOAVA
						131	COMITE PROOBRAS EL MIMBRE DE ARRIBA-ALDAMA
						132	COMITE PROOBRAS PACHERA-MPIO. GUERRERO
						133	COMITE PROOBRAS LOMA CHICA- SAUCILLO
				<b>6</b>	<b>00</b>	<b>000</b>	<b>OPERACIONES EN PROCESO DE REGULARIZACION</b>
					<b>01</b>	<b>000</b>	<b>OPERACIONES EN PROCESO DE REGULARIZACION</b>
						001	CHEQUES EN CIRCULACION + 180 DIAS
						002	DEPOSITOS NO IDENTIFICADOS
						003	CHEQUE CANCELADO
						004	SOBRANTE EN SERV ICIO
						005	INGRESOS PENDIENTES DE APLICAR

# PLAN DE CUENTAS

## 2023

GENERO	GRUPO	RUBRO	CUENTA	SUBCUENTA	SUB-SUBCUENTA	SUB-SUBCUENTA ESPECIFICA	CONCEPTO
2	1	2					<b>DOCUMENTOS POR PAGAR A CORTO PLAZO</b>
2	1	2	1	0	00	000	<b>DOCUMENTOS COMERCIALES POR PAGAR A CORTO PLAZO</b>
				1	00	000	<b>DOCUMENTOS COMERCIALES POR PAGAR A CORTO PLAZO</b>
					01	000	<b>DOCUMENTOS COMERCIALES POR PAGAR A CORTO PLAZO</b>
						001	MULTIVA
						002	INTERACCIONES 2 MIL MILLONES
2	1	2	2	0	00	000	<b>DOCUMENTOS CON CONTRATISTAS POR OBRAS PUBLICAS POR PAGAR A CORTO PLAZO</b>
				1	00	000	<b>DOCUMENTOS CON CONTRATISTAS POR OBRAS PUBLICAS POR PAGAR A CORTO PLAZO</b>
					01	000	<b>DOCUMENTOS CON CONTRATISTAS POR OBRAS PUBLICAS POR PAGAR A CORTO PLAZO</b>
						001	DOCUMENTOS CON CONTRATISTAS POR OBRAS PUBLICAS POR PAGAR A CORTO PLAZO
2	1	2	9	0	00	000	<b>OTROS DOCUMENTOS POR PAGAR A CORTO PLAZO</b>
				1	00	000	<b>OTROS DOCUMENTOS POR PAGAR A CORTO PLAZO</b>
					01	000	<b>OTROS DOCUMENTOS POR PAGAR A CORTO PLAZO</b>
						001	OTROS DOCUMENTOS POR PAGAR A CORTO PLAZO
2	1	3					<b>PORCION A CORTO PLAZO DE LA DEUDA PUBLICA A LARGO PLAZO</b>
2	1	3	1	0	00	000	<b>PORCION A CORTO PLAZO DE LA DEUDA PUBLICA INTERNA</b>
				1	00	000	<b>PORCION A CORTO PLAZO DE TITULOS Y VALORES DE DEUDA PUBLICA INTERNA</b>

# PLAN DE CUENTAS

## 2023

GENERO	GRUPO	RUBRO	CUENTA	SUBCUENTA	SUB-SUBCUENTA	SUB-SUBCUENTA ESPECIFICA	CONCEPTO
					01	000	PORCION A CORTO PLAZO DE TITULOS Y VALORES DE DEUDA PUBLICA INTERNA
						001	PORCION A CORTO PLAZO DE TITULOS Y VALORES DE DEUDA PUBLICA INTERNA
				2	00	000	<b>PORCION A CORTO PLAZO DE LOS PRESTAMOS DE LA DEUDA PUBLICA INTERNA</b>
					01	000	PORCION A CORTO PLAZO DE LOS PRESTAMOS DE LA DEUDA PUBLICA INTERNA
						001	PORCION A CORTO PLAZO DE LOS PRESTAMOS DE LA DEUDA PUBLICA INTERNA
2	1	3	2	0	00	000	<b>PORCION A CORTO PLAZO DE LA DEUDA PUBLICA EXTERNA</b>
				1	00	000	<b>PORCION A CORTO PLAZO DE TITULOS Y VALORES DE DEUDA PUBLICA EXTERNA</b>
				2	00	000	<b>PORCION A CORTO PLAZO DE LOS PRESTAMOS DE LA DEUDA PUBLICA EXTERNA</b>
					01	000	PORCION A CORTO PLAZO DE LOS PRESTAMOS DE LA DEUDA PUBLICA EXTERNA
						001	PORCION A CORTO PLAZO DE LOS PRESTAMOS DE LA DEUDA PUBLICA EXTERNA
2	1	3	3	0	00	000	<b>PORCION A CORTO PLAZO DE ARRENDAMIENTO FINANCIERO</b>
				1	00	000	<b>PORCION A CORTO PLAZO DE ARRENDAMIENTO FINANCIERO NACIONAL</b>
					01	000	PORCION A CORTO PLAZO DE ARRENDAMIENTO FINANCIERO NACIONAL
						001	PORCION A CORTO PLAZO DE ARRENDAMIENTO FINANCIERO NACIONAL
				2	00	000	<b>PORCION A CP DE ARRENDAMIENTO FINANCIERO INTERNACIONAL</b>
2	1	4					<b>TITULOS Y VALORES A CORTO PLAZO</b>
2	1	4	1	0	00	000	<b>TITULOS Y VALORES DE LA DEUDA PUBLICA INTERNA A CORTO PLAZO</b>

# PLAN DE CUENTAS

## 2023

GENERO	GRUPO	RUBRO	CUENTA	SUBCUENTA	SUB-SUBCUENTA	SUB-SUBCUENTA ESPECIFICA	CONCEPTO
				1	00	000	<b>TITULOS Y VALORES DE LA DEUDA PUBLICA INTERNA A CORTO PLAZO</b>
					01	000	TITULOS Y VALORES DE LA DEUDA PUBLICA INTERNA A CORTO PLAZO
						001	TITULOS Y VALORES DE LA DEUDA PUBLICA INTERNA A CORTO PLAZO
2	1	4	2	0	00	000	<b>TITULOS Y VALORES DE LA DEUDA PUBLICA EXTERNA A CORTO PLAZO</b>
				1	00	000	<b>TITULOS Y VALORES DE LA DEUDA PUBLICA EXTERNA A CORTO PLAZO</b>
					01	000	TITULOS Y VALORES DE LA DEUDA PUBLICA EXTERNA A CORTO PLAZO
						001	TITULOS Y VALORES DE LA DEUDA PUBLICA EXTERNA A CORTO PLAZO
2	1	5					<b>PASIVOS DIFERIDOS A CORTO PLAZO</b>
2	1	5	1	0	00	000	<b>INGRESOS COBRADOS POR ADELANTADO A CORTO PLAZO</b>
				1	00	000	<b>INGRESOS COBRADOS POR ADELANTADO A CORTO PLAZO</b>
					01	000	INGRESOS COBRADOS POR ADELANTADO A CORTO PLAZO
						001	INGRESOS COBRADOS POR ADELANTADO A CORTO PLAZO
2	1	5	2	0	00	000	<b>INTERESES COBRADOS POR ADELANTADO A CORTO PLAZO</b>
				1	00	000	<b>INTERESES COBRADOS POR ADELANTADO A CORTO PLAZO</b>
					01	000	INTERESES COBRADOS POR ADELANTADO A CORTO PLAZO
						001	INTERESES COBRADOS POR ADELANTADO A CORTO PLAZO
2	1	5	9	0	00	000	<b>OTROS PASIVOS DIFERIDOS A CORTO PLAZO</b>
				1	00	000	<b>OTROS PASIVOS DIFERIDOS A CORTO PLAZO</b>

# PLAN DE CUENTAS

## 2023

GENERO	GRUPO	RUBRO	CUENTA	SUBCUENTA	SUB-SUBCUENTA	SUB-SUBCUENTA ESPECIFICA	CONCEPTO
					01	000	OTROS PASIVOS DIFERIDOS A CORTO PLAZO
						001	OTROS PASIVOS DIFERIDOS A CORTO PLAZO
<b>2</b>	<b>1</b>	<b>6</b>					<b>FONDOS Y BIENES DE TERCEROS EN GARANTIA Y/O ADMINISTRACION A CORTO PLAZO</b>
<b>2</b>	<b>1</b>	<b>6</b>	<b>1</b>	<b>0</b>	<b>00</b>	<b>000</b>	<b>FONDOS EN GARANTIA A CORTO PLAZO</b>
				<b>1</b>	<b>00</b>	<b>000</b>	<b>FONDOS EN GARANTIA A CORTO PLAZO</b>
					01	000	FONDOS EN GARANTIA A CORTO PLAZO
						001	FONDOS EN GARANTIA A CORTO PLAZO
<b>2</b>	<b>1</b>	<b>6</b>	<b>2</b>	<b>0</b>	<b>00</b>	<b>000</b>	<b>FONDOS EN ADMINISTRACION A CORTO PLAZO</b>
				<b>1</b>	<b>00</b>	<b>000</b>	<b>FONDOS EN ADMINISTRACION A CORTO PLAZO</b>
					01	000	FONDOS EN ADMINISTRACION A CORTO PLAZO
						001	FONDOS DE ADMINISTRACION A CORTO PLAZO
<b>2</b>	<b>1</b>	<b>6</b>	<b>3</b>	<b>0</b>	<b>00</b>	<b>000</b>	<b>FONDOS CONTINGENTES A CORTO PLAZO</b>
				<b>1</b>	<b>00</b>	<b>000</b>	<b>FONDOS CONTINGENTES A CORTO PLAZO</b>
					01	000	FONDOS CONTINGENTES A CORTO PLAZO
						001	FONDOS CONTINGENTES A CORTO PLAZO
<b>2</b>	<b>1</b>	<b>6</b>	<b>4</b>	<b>0</b>	<b>00</b>	<b>000</b>	<b>FONDOS DE FIDEICOMISOS, MANDATOS Y CONTRATOS ANALOGOS A CORTO PLAZO</b>
				<b>1</b>	<b>00</b>	<b>000</b>	<b>FONDOS DE FIDEICOMISOS, MANDATOS Y CONTRATOS ANALOGOS A CORTO PLAZO</b>

# PLAN DE CUENTAS

## 2023

GENERO	GRUPO	RUBRO	CUENTA	SUBCUENTA	SUB-SUBCUENTA	SUB-SUBCUENTA ESPECIFICA	CONCEPTO
					01	000	FONDOS DE FIDEICOMISOS, MANDATOS Y CONTRATOS ANALOGOS A CORTO PLAZO
						001	FONDOS DE FIDEICOMISOS, MANDATOS Y CONTRATOS ANALOGOS A CORTO PLAZO
2	1	6	5	0	00	000	<b>OTROS FONDOS DE TERCEROS EN GARANTIA Y/O ADMINISTRACION A CORTO PLAZO</b>
				1	00	000	<b>OTROS FONDOS DE TERCEROS EN GARANTIA Y/O ADMINISTRACION A CORTO PLAZO</b>
					01	000	OTROS FONDOS DE TERCEROS EN GARANTIA Y/O ADMINISTRACION A CORTO PLAZO
						001	OTROS FONDOS DE TERCEROS EN GARANTIA Y/O ADMINISTRACION A CORTO PLAZO
2	1	6	6	0	00	000	<b>VALORES Y BIENES EN GARANTIA A CORTO PLAZO</b>
				1	00	000	<b>VALORES Y BIENES EN GARANTIA A CORTO PLAZO</b>
					01	000	VALORES Y BIENES EN GARANTIA A CORTO PLAZO
						001	VALORES Y BIENES EN GARANTIA A CORTO PLAZO
2	1	7					<b>PROVISIONES A CORTO PLAZO</b>
2	1	7	1	0	00	000	<b>PROVISION PARA DEMANDAS Y JUICIOS A CORTO PLAZO</b>
				1	00	000	<b>PROVISION PARA DEMANDAS Y JUICIOS A CORTO PLAZO</b>
					01	000	PROVISION PARA DEMANDAS Y JUICIOS A CORTO PLAZO
						001	PROVISION PARA DEMANDAS A JUICIOS A CORTO PLAZO
2	1	7	2	0	00	000	<b>PROVISION PARA CONTINGENCIAS A CORTO PLAZO</b>
				1	00	000	<b>PROVISION PARA CONTINGENCIAS A CORTO PLAZO</b>



# PLAN DE CUENTAS

## 2023

GENERO	GRUPO	RUBRO	CUENTA	SUBCUENTA	SUB-SUBCUENTA	SUB-SUBCUENTA ESPECIFICA	CONCEPTO
					01	000	PROVISION PARA CONTINGENCIAS A CORTO PLAZO
						001	PROVISION PARA CONTINGENCIAS A CORTO PLAZO
2	1	7	9	0	00	000	<b>OTRAS PROVISIONES A CORTO PLAZO</b>
				1	00	000	<b>OTRAS PROVISIONES A CORTO PLAZO</b>
					01	000	<b>OTRAS PROVISIONES A CORTO PLAZO</b>
						001	PROVISION DE INVENTARIOS
						002	PROVISION DE GASTO A CUENTAS POR PAGAR
2	1	9					<b>OTROS PASIVOS A CORTO PLAZO</b>
2	1	9	1	0	00	000	<b>INGRESOS POR CLASIFICAR</b>
				1	00	000	<b>INGRESOS POR CLASIFICAR</b>
					01	000	<b>INGRESOS POR CLASIFICAR</b>
						001	INGRESOS POR CLASIFICAR
2	1	9	2	0	00	000	<b>RECAUDACION POR PARTICIPAR</b>
				1	00	000	<b>RECAUDACION POR PARTICIPAR</b>
					01	000	<b>RECAUDACION POR PARTICIPAR</b>
						001	RECAUDACION POR PARTICIPAR
2	1	9	9	0	00	000	<b>OTROS PASIVOS CIRCULANTES</b>
				1	00	000	<b>OTROS PASIVOS CIRCULANTES</b>

# PLAN DE CUENTAS

## 2023

GENERO	GRUPO	RUBRO	CUENTA	SUBCUENTA	SUB-SUBCUENTA	SUB-SUBCUENTA ESPECIFICA	CONCEPTO
					01	000	OTROS PASIVOS CIRCULANTES
						001	OTROS PASIVOS CIRCULANTES
<b>2</b>	<b>2</b>						<b>PASIVO NO CIRCULANTE</b>
<b>2</b>	<b>2</b>	<b>1</b>					<b>CUENTAS POR PAGAR A LARGO PLAZO</b>
<b>2</b>	<b>2</b>	<b>1</b>	<b>1</b>	<b>0</b>	<b>00</b>	<b>000</b>	<b>PROVEEDORES POR PAGAR A LARGO PLAZO</b>
				<b>1</b>	<b>00</b>	<b>000</b>	<b>PROVEEDORES POR PAGAR A LARGO PLAZO</b>
					01	000	PROVEEDORES POR PAGAR A LARGO PLAZO
						001	PROVEEDORES POR PAGAR A LARGO PLAZO
<b>2</b>	<b>2</b>	<b>1</b>	<b>2</b>	<b>0</b>	<b>00</b>	<b>000</b>	<b>CONTRATISTAS POR OBRAS PUBLICAS POR PAGAR A LARGO PLAZO</b>
				<b>1</b>	<b>00</b>	<b>000</b>	<b>CONTRATISTAS POR OBRAS PUBLICAS POR PAGAR A LARGO PLAZO</b>
					01	000	CONTRATISTAS POR OBRAS PUBLICAS POR PAGAR A LARGO PLAZO
						001	CONTRATISTAS POR OBRAS PUBLICAS POR PAGAR A LARGO PLAZO
<b>2</b>	<b>2</b>	<b>2</b>					<b>DOCUMENTOS POR PAGAR A LARGO PLAZO</b>
<b>2</b>	<b>2</b>	<b>2</b>	<b>1</b>	<b>0</b>	<b>00</b>	<b>000</b>	<b>DOCUMENTOS COMERCIALES POR PAGAR A LARGO PLAZO</b>
				<b>1</b>	<b>00</b>	<b>000</b>	<b>DOCUMENTOS COMERCIALES POR PAGAR A LARGO PLAZO</b>
					01	000	DOCUMENTOS COMERCIALES POR PAGAR A LARGO PLAZO
						001	DOCUMENTOS COMERCIALES POR PAGAR A LARGO PLAZO
<b>2</b>	<b>2</b>	<b>2</b>	<b>2</b>	<b>0</b>	<b>00</b>	<b>000</b>	<b>DOCUMENTOS CON CONTRATISTAS POR OBRAS PUBLICAS POR PAGAR A LARGO PLAZO</b>

# PLAN DE CUENTAS

## 2023

GENERO	GRUPO	RUBRO	CUENTA	SUBCUENTA	SUB-SUBCUENTA	SUB-SUBCUENTA ESPECIFICA	CONCEPTO
				1	00	000	<b>DOCUMENTOS CON CONTRATISTAS POR OBRAS PUBLICAS POR PAGAR A LARGO PLAZO</b>
					01	000	<b>DOCUMENTOS CON CONTRATISTAS POR OBRAS PUBLICAS POR PAGAR A LARGO PLAZO</b>
						001	DOCUMENTOS CON CONTRATISTAS POR OBRAS PUBLICAS POR PAGAR A LARGO PLAZO
2	2	2	9	0	00	000	<b>OTROS DOCUMENTOS POR PAGAR A LARGO PLAZO</b>
				1	00	000	<b>OTROS DOCUMENTOS POR PAGAR A LARGO PLAZO</b>
					01	000	<b>OTROS DOCUMENTOS POR PAGAR A LARGO PLAZO</b>
						001	OTROS DOCUMENTOS POR PAGAR A LARGO PLAZO
2	2	3					<b>DEUDA PUBLICA A LARGO PLAZO</b>
2	2	3	1	0	00	000	<b>TITULOS Y VALORES DE LA DEUDA PUBLICA INTERNA A LARGO PLAZO</b>
				1	00	000	<b>TITULOS Y VALORES DE LA DEUDA PUBLICA INTERNA A LARGO PLAZO</b>
					01	000	<b>TITULOS Y VALORES DE LA DEUDA PUBLICA INTERNA A LARGO PLAZO</b>
						001	AMORTIZACION DE LA DEUDA INTERNA 2011 CON INSTITUCIONES BANCARIAS CUPON CERO
						002	PRESTAMO DE LA DEUDA PUBLICA INTERNA POR PAGAR A LARGO PLAZO
						003	AMORTIZACION DE LA DEUDA INTERNA 2011 CON INSTITUCIONES BANCARIAS CUPON CERO PROFISE
						004	AMORTIZACION DE LA DEUDA 2013 CIUDAD JUDICIAL
2	2	3	2	0	00	000	<b>TITULOS Y VALORES DE LA DEUDA PUBLICA EXTERNA A LARGO PLAZO</b>
				1	00	000	<b>TITULOS Y VALORES DE LA DEUDA PUBLICA EXTERNA A LARGO PLAZO</b>
					01	000	<b>TITULOS Y VALORES DE LA DEUDA PUBLICA EXTERNA A LARGO PLAZO</b>
						001	TITULOS Y VALORES DE LA DEUDA PUBLICA EXTERNA A LARGO PLAZO

# PLAN DE CUENTAS

## 2023

GENERO	GRUPO	RUBRO	CUENTA	SUBCUENTA	SUB-SUBCUENTA	SUB-SUBCUENTA ESPECIFICA	CONCEPTO
2	2	3	3	0	00	000	<b>PRESTAMOS DE LA DEUDA PUBLICA INTERNA POR PAGAR A LARGO PLAZO</b>
				1	00	000	<b>PRESTAMOS DE LA DEUDA PUBLICA INTERNA POR PAGAR A LARGO PLAZO</b>
					01	000	<b>PRESTAMOS DE LA DEUDA PUBLICA INTERNA POR PAGAR A LARGO PLAZO</b>
						001	PRESTAMOS DE LA DEUDA PUBLICA INTERNA POR PAGAR A LARGO PLAZO
						002	AMORTIZACION DE LA DEUDA INTERNA CON INSTITUCIONES DE CREDITO 2015 BANORTE 1,320 MDP
						003	AMORTIZACION DE ARRENDAMIENTOS FINANCIEROS NACIONALES (amortizacion de la deuda y disminucion de pasivos)
						004	AMORTIZACION DE LA DEUDA EXTERNA CON INSTITUCIONES DE CREDITO (amortizacion de la deuda y disminuciOn de pasivos)
						005	AMORTIZACION DE LA DEUDA EXTERNA CON ORGANISMOS FINANCIEROS INTERNACIONALES (amortizacion de la deuda y disminucion de pasivos)
						006	AMORTIZACION DE LA DEUDA BILATERAL (amortizacion de la deuda y disminucion de pasivos)
						007	AMORTIZACION DE LA DEUDA EXTERNA POR EMISION DE TITULOS Y VALORES (amortizacion de la deuda y disminucion de pasivos)
						008	AMORTIZACION DE ARRENDAMIENTOS FINANCIEROS INTERNACIONALES (amortizacion de la deuda y disminucion de pasivos)
						009	AMORTIZACION DE LA DEUDA INTERNA CON INSTITUCIONES DE CREDITO 2010 (amortizacion de la deuda y disminucion de pasivos)
						010	AMORTIZACION DE LA DEUDA INTERNA POR EMISION DE TITULOS Y VALORES (amortizacion de la deuda y disminucion de pasivos)
						011	AMORTIZACION DE ARRENDAMIENTOS FINANCIEROS NACIONALES (amortizacion de la deuda y disminucion de pasivos)
						012	AMORTIZACION DE LA DEUDA EXTERNA CON INSTITUCIONES DE CREDITO (amortizacion de la deuda y disminucion de pasivos)
						013	AMORTIZACION DE LA DEUDA EXTERNA CON ORGANISMOS FINANCIEROS INTERNACIONALES (amortizacion de la deuda y disminucion de pasivos)
						014	AMORTIZACION DE LA DEUDA BILATERAL (amortizacion de la deuda y disminucion de pasivos)
						015	AMORTIZACION DE LA DEUDA EXTERNA POR EMISION DE TITULOS Y VALORES (amortizacion de la deuda y disminucion de pasivos)
						016	AMORTIZACION DE ARRENDAMIENTOS FINANCIEROS INTERNACIONALES (amortizacion de la deuda y disminucion de pasivos)
2	2	3	4	0	00	000	<b>PRESTAMOS DE LA DEUDA PUBLICA EXTERNA POR PAGAR A LARGO PLAZO</b>
				1	00	000	<b>PRESTAMOS DE LA DEUDA PUBLICA EXTERNA POR PAGAR A LARGO PLAZO</b>

# PLAN DE CUENTAS

## 2023

GENERO	GRUPO	RUBRO	CUENTA	SUBCUENTA	SUB-SUBCUENTA	SUB-SUBCUENTA ESPECIFICA	CONCEPTO
					01	000	<b>PRESTAMOS DE LA DEUDA PUBLICA EXTERNA POR PAGAR A LARGO PLAZO</b>
						001	PRESTAMOS DE LA DEUDA PUBLICA EXTERNA POR PAGAR A LARGO PLAZO
2	2	3	5	0	00	000	<b>ARRENDAMIENTO FINANCIERO POR PAGAR A LARGO PLAZO</b>
				1	00	000	<b>ARRENDAMIENTO FINANCIERO POR PAGAR A LARGO PLAZO</b>
					01	000	ARRENDAMIENTO FINANCIERO POR PAGAR A LARGO PLAZO
						001	ARRENDAMIENTO FINANCIERO POR PAGAR A LARGO PLAZO
2	2	4					<b>PASIVOS DIFERIDOS A LARGO PLAZO</b>
2	2	4	1	0	00	000	<b>CREDITOS DIFERIDOS A LARGO PLAZO</b>
				1	00	000	<b>CREDITOS DIFERIDOS A LARGO PLAZO</b>
					01	000	CREDITOS DIFERIDOS A LARGO PLAZO
						001	CREDITOS DIFERIDOS A LARGO PLAZO
2	2	4	2	0	00	000	<b>INTERESES COBRADOS POR ADELANTADO A LARGO PLAZO</b>
				1	00	000	<b>INTERESES COBRADOS POR ADELANTADO A LARGO PLAZO</b>
					01	000	INTERESES COBRADOS POR ADELANTADO A LARGO PLAZO
						001	INTERESES COBRADOS POR ADELANTADO A LARGO PLAZO
2	2	4	9	0	00	000	<b>OTROS PASIVOS DIFERIDOS A LARGO PLAZO</b>
				1	00	000	<b>OTROS PASIVOS DIFERIDOS A LARGO PLAZO</b>
					01	000	OTROS PASIVOS DIFERIDOS A LARGO PLAZO
						001	OTROS PASIVOS DIFERIDOS A LARGO PLAZO

# PLAN DE CUENTAS

## 2023

GENERO	GRUPO	RUBRO	CUENTA	SUBCUENTA	SUB-SUBCUENTA	SUB-SUBCUENTA ESPECIFICA	CONCEPTO
2	2	5					<b>FONDOS Y BIENES DE TERCEROS EN GARANTIA Y/O ADMINISTRACION A LARGO PLAZO</b>
2	2	5	1	0	00	000	<b>FONDOS EN GARANTIA A LARGO PLAZO</b>
				1	00	000	<b>FONDOS EN GARANTIA A LARGO PLAZO</b>
					01	000	<b>FONDOS EN GARANTIA A LARGO PLAZO</b>
					001		FONDOS EN GARANTIA A LARGO PLAZO
2	2	5	2	0	00	000	<b>FONDOS EN ADMINISTRACION A LARGO PLAZO</b>
				1	00	000	<b>DEPOSITOS EN GARANTIA</b>
					01	000	<b>DEPOSITOS EN GARANTIA</b>
					001		DEPOSITOS FISCALES
					002		DEPOSITOS ADMINISTRATIVOS
					003		DEPOSITOS JUDICIALES
					004		DEPOSITOS POR PROCESO PENAL
					005		FONDO DE GARANTIA INVERSION PUBLICA (IAVE)
					006		OTROS DEPOSITOS
				2	00	000	<b>PROGRAMA TEMPORAL DE REGULARIZACION (PROTERE)</b>
					01	000	<b>PROGRAMA TEMPORAL DE REGULARIZACION (PROTERE)</b>
					001		IMPUESTO DE TRASLACION DE DOMINIO (S.D.U.E.)
					002		PROTERE
					003		ANAPRA II
					004		COLONIA AMPLIACION DESARROLLO URBANO (CHIHUAHUA)
					005		COLONIA AMPLIACION SAN JORGE (CHIHUAHUA)
					006		COLONIA AMPLIACION UNIVERSIDAD (CHIHUAHUA)
					007		COLONIA AMPLIACION UNIVERSITARIA II (CHIHUAHUA)

# PLAN DE CUENTAS

## 2023

GENERO	GRUPO	RUBRO	CUENTA	SUBCUENTA	SUB-SUBCUENTA	SUB-SUBCUENTA ESPECIFICA	CONCEPTO
						008	COLONIA ANAPRA (JUAREZ)
						009	COLONIA C.N.O.P.
						010	COLONIA EL SAUZAL (JUAREZ)
						011	COLONIA EMILIANO ZAPATA II (GUERRERO)
						012	COLONIA ESPERANZA (CHIHUAHUA)
						013	COLONIA FRANCISCO I. MADERO (JUAREZ)
						014	COLONIA FRANCISCO R. ALMADA (CHIHUAHUA)
						015	COLONIA LOTE DE BRAVO (JUAREZ)
						016	COLONIA LA NORIA
						017	COLONIA NUEVO HIPODROMO
						018	COLONIA NUEVO HIPODROMO III (JUAREZ)
						019	COLONIA PASO DEL NORTE (CHIHUAHUA)
						020	COLONIA PLAZUELA DE ACUÑA (JUAREZ)
						021	COLONIA RODOLFO AGUILAR (CHIHUAHUA)
						022	COLONIA SAFARI (JUAREZ)
						023	COLONIA TIERRA Y LIBERTAD (CHIHUAHUA)
						024	COLONIA TIERRA Y LIBERTAD (MATACHI)
						025	COLONIA VILLA DEL SUR (CHIHUAHUA)
						026	COLONIA SAN RAFAEL
						027	COLONIA ROBINSON SECTOR IV
						028	COLONIA UNIVERSITARIA TRES PALACIOS
						029	COLONIA ROSARIO (FRACCIONAMIENTO)
						030	COLONIA EL RANCHITO
						031	COLONIA FLORES MAGON
						032	EJIDO FLORES MAGON
						033	COLONIA FRAY GARCIA
						034	COLONIA FRIDA KALO
						035	COLONIA LAS ANIMAS
						036	COLONIA LAZARO CARDENAS MEOQUI
						037	MANUEL J. CLOUTHIER
						038	SOR JUANA INES DE LA CRUZ
						039	FRACCIONAMIENTO CUMBRES DEL SUR II ETAPA

# PLAN DE CUENTAS

## 2023

GENERO	GRUPO	RUBRO	CUENTA	SUBCUENTA	SUB-SUBCUENTA	SUB-SUBCUENTA ESPECIFICA	CONCEPTO
						040	FRACCIONAMIENTO NUEVO PARAISO
						041	COLONIA PARRAL VIVE
						042	TITULACION TRASPASO Y ACTA DE RECONOCIMIENTO
						043	ADQUISICION DE LOTES
						044	NOMBRE DE DIOS
						045	COLONIA LOS TASCATES
						046	GASTOS ADMINISTRATIVOS FRAY GARCIA DE SAN FRANCISCO
						047	GASTOS ADMINISTRATIVOS MANUEL J. CLOUTHIER
						048	GASTOS ADMINISTRATIVOS FRIDA KAHLO
						049	GASTOS ADMINISTRATIVOS SOR JUANA INES DE LA CRUZ
						050	GASTOS ADMINISTRATIVOS MANUEL VALDEZ 1
<b>2</b>	<b>2</b>	<b>5</b>	<b>3</b>	<b>0</b>	<b>00</b>	<b>000</b>	<b>FONDOS CONTINGENTES A LARGO PLAZO</b>
				<b>1</b>	<b>00</b>	<b>000</b>	<b>FONDOS CONTINGENTES A LARGO PLAZO</b>
					<b>01</b>	<b>000</b>	<b>FONDOS CONTINGENTES A LARGO PLAZO</b>
						001	FONDOS CONTINGENTES A LARGO PLAZO
<b>2</b>	<b>2</b>	<b>5</b>	<b>4</b>	<b>0</b>	<b>00</b>	<b>000</b>	<b>FONDOS DE FIDEICOMISOS, MANDATOS Y CONTRATOS ANALOGOS A LARGO PLAZO</b>
				<b>1</b>	<b>00</b>	<b>000</b>	<b>FONDOS DE FIDEICOMISOS, MANDATOS Y CONTRATOS ANALOGOS A LARGO PLAZO</b>
					<b>01</b>	<b>000</b>	<b>FONDOS DE FIDEICOMISOS, MANDATOS Y CONTRATOS ANALOGOS A LARGO PLAZO</b>
						001	FONDOS DE FIDEICOMISOS, MANDATOS Y CONTRATOS ANALOGOS A LARGO PLAZO
<b>2</b>	<b>2</b>	<b>5</b>	<b>5</b>	<b>0</b>	<b>00</b>	<b>000</b>	<b>OTROS FONDOS DE TERCEROS EN GARANTIA Y/O ADMINISTRACION A LARGO PLAZO</b>
				<b>1</b>	<b>00</b>	<b>000</b>	<b>OTROS FONDOS DE TERCEROS EN GARANTIA Y/O ADMINISTRACION A LARGO PLAZO</b>



# PLAN DE CUENTAS

## 2023

GENERO	GRUPO	RUBRO	CUENTA	SUBCUENTA	SUB-SUBCUENTA	SUB-SUBCUENTA ESPECIFICA	CONCEPTO
					01	000	OTROS FONDOS DE TERCEROS EN GARANTIA Y/O ADMINISTRACION A LARGO PLAZO
						001	OTROS FONDOS DE TERCEROS EN GARANTIA Y/O ADMINISTRACION A LARGO PLAZO
2	2	5	6	0	00	000	<b>VALORES Y BIENES EN GARANTIA A LARGO PLAZO</b>
				1	00	000	<b>VALORES Y BIENES EN GARANTIA A LARGO PLAZO</b>
					01	000	<b>VALORES Y BIENES EN GARANTIA A LARGO PLAZO</b>
						001	VALORES Y BIENES EN GARANTIA A LARGO PLAZO
2	2	6					<b>PROVISIONES A LARGO PLAZO</b>
2	2	6	1	0	00	000	<b>PROVISION PARA DEMANDAS Y JUICIOS A LARGO PLAZO</b>
				1	00	000	<b>PROVISION PARA DEMANDAS Y JUICIOS A LARGO PLAZO</b>
					01	000	<b>PROVISION PARA DEMANDAS Y JUICIOS A LARGO PLAZO</b>
						001	PROVISION PARA DEMANDAS Y JUICIOS A LARGO PLAZO
2	2	6	2	0	00	000	<b>PROVISION PARA PENSIONES A LARGO PLAZO</b>
				1	00	000	<b>PROVISION PARA PENSIONES A LARGO PLAZO</b>
					01	000	<b>PROVISION PARA PENSIONES A LARGO PLAZO</b>
						001	PROVISION PARA PENSIONES A LARGO PLAZO
2	2	6	3	0	00	000	<b>PROVISION PARA CONTINGENCIAS A LARGO PLAZO</b>
				1	00	000	<b>PROVISION PARA CONTINGENCIAS A LARGO PLAZO</b>
					01	000	<b>PROVISION PARA CONTINGENCIAS A LARGO PLAZO</b>
						001	PROVISION PARA CONTINGENCIAS A LARGO PLAZO

# PLAN DE CUENTAS

## 2023

GENERO	GRUPO	RUBRO	CUENTA	SUBCUENTA	SUB-SUBCUENTA	SUB-SUBCUENTA ESPECIFICA	CONCEPTO
2	2	6	9	0	00	000	OTRAS PROVISIONES A LARGO PLAZO
				1	00	000	OTRAS PROVISIONES A LARGO PLAZO
					01	000	OTRAS PROVISIONES A LARGO PLAZO
						001	OTRAS PROVISIONES A LARGO PLAZO
<b>3</b>							<b><u>HACIENDA PUBLICA/PATRIMONIO</u></b>
<b>3</b>	<b>1</b>						<b>HACIENDA PUBLICA/PATRIMONIO CONTRIBUIDO</b>
3	1	1	0	0	00	000	APORTACIONES
				1	0	000	APORTACIONES
					1	000	APORTACIONES
					01	000	APORTACIONES
						001	APORTACIONES
3	1	2	0	0	00	000	DONACIONES DE CAPITAL
				1	0	000	DONACIONES DE CAPITAL
					1	000	DONACIONES DE CAPITAL
					01	000	DONACIONES DE CAPITAL
						001	DONACIONES DE CAPITAL
3	1	3	0	0	00	000	ACTUALIZACION DE LA HACIENDA PUBLICA/PATRIMONIO

# PLAN DE CUENTAS

## 2023

GENERO	GRUPO	RUBRO	CUENTA	SUBCUENTA	SUB-SUBCUENTA	SUB-SUBCUENTA ESPECIFICA	CONCEPTO
			<b>1</b>	<b>0</b>	<b>00</b>	<b>000</b>	<b>ACTUALIZACION DE LA HACIENDA PUBLICA/PATRIMONIO</b>
				<b>1</b>	<b>00</b>	<b>000</b>	<b>ACTUALIZACION DE LA HACIENDA PUBLICA/PATRIMONIO</b>
					<b>01</b>	<b>000</b>	<b>ACTUALIZACION DE LA HACIENDA PUBLICA/PATRIMONIO</b>
						001	PATRIMONIO ACTIVO FIJO
						002	PATRIMONIO DEUDA PUBLICA
						003	PATRIMONIO DEUDA PUBLICA 2011
<b>3</b>	<b>2</b>						<b>HACIENDA PUBLICA/PATRIMONIO GENERADO</b>
<b>3</b>	<b>2</b>	<b>1</b>	<b>0</b>	<b>0</b>	<b>00</b>	<b>000</b>	<b>RESULTADO DEL EJERCICIO (AHORRO/DESAHORRO)</b>
			<b>1</b>	<b>0</b>	<b>00</b>	<b>000</b>	<b>RESULTADO DEL EJERCICIO (AHORRO/DESAHORRO)</b>
				<b>1</b>	<b>00</b>	<b>000</b>	<b>RESULTADO DEL EJERCICIO (AHORRO/DESAHORRO)</b>
					<b>01</b>	<b>000</b>	<b>RESULTADO DEL EJERCICIO (AHORRO/DESAHORRO)</b>
						001	RESULTADO DEL EJERCICIO
<b>3</b>	<b>2</b>	<b>2</b>	<b>0</b>	<b>0</b>	<b>00</b>	<b>000</b>	<b>RESULTADOS DE EJERCICIOS ANTERIORES</b>
			<b>1</b>	<b>0</b>	<b>00</b>	<b>000</b>	<b>RESULTADOS DE EJERCICIOS ANTERIORES</b>
				<b>1</b>	<b>00</b>	<b>000</b>	<b>RESULTADOS DE EJERCICIOS ANTERIORES</b>
					<b>01</b>	<b>000</b>	<b>RESULTADOS DE EJERCICIOS ANTERIORES</b>
						001	RESULTADOS DE EJERCICIOS ANTERIORES
<b>3</b>	<b>2</b>	<b>3</b>					<b>REVALUOS</b>

# PLAN DE CUENTAS

## 2023

GENERO	GRUPO	RUBRO	CUENTA	SUBCUENTA	SUB-SUBCUENTA	SUB-SUBCUENTA ESPECIFICA	CONCEPTO
3	2	3	1	0	00	000	<b>REVALUO DE BIENES INMUEBLES</b>
				1	00	000	<b>REVALUO DE BIENES INMUEBLES</b>
					01	000	<b>REVALUO DE BIENES INMUEBLES</b>
						001	REVALUO DE BIENES INMUEBLES
3	2	3	2	0	00	000	<b>REVALUO DE BIENES MUEBLES</b>
				1	00	000	<b>REVALUO DE BIENES MUEBLES</b>
					01	000	<b>REVALUO DE BIENES MUEBLES</b>
						001	REVALUO DE BIENES MUEBLES
3	2	3	3	0	00	000	<b>REVALUO DE BIENES INTANGIBLES</b>
				1	00	000	<b>REVALUO DE BIENES INTANGIBLES</b>
					01	000	<b>REVALUO DE BIENES INTANGIBLES</b>
						001	REVALUO DE BIENES INTANGIBLES
3	2	3	9	0	00	000	<b>OTROS REVALUOS</b>
				1	00	000	<b>OTROS REVALUOS</b>
					01	000	<b>OTROS REVALUOS</b>
						001	OTROS REVALUOS
3	2	4					<b>RESERVAS</b>
3	2	4	1	0	00	000	<b>RESERVAS DE PATRIMONIO</b>

# PLAN DE CUENTAS

## 2023

GENERO	GRUPO	RUBRO	CUENTA	SUBCUENTA	SUB-SUBCUENTA	SUB-SUBCUENTA ESPECIFICA	CONCEPTO
				1	00	000	<b>RESERVAS DE PATRIMONIO</b>
					01	000	<b>RESERVAS DE PATRIMONIO</b>
						001	RESERVAS DE PATRIMONIO
3	2	4	2	0	00	000	<b>RESERVAS TERRITORIALES</b>
				1	00	000	<b>RESERVAS TERRITORIALES</b>
					01	000	<b>RESERVAS TERRITORIALES</b>
						001	RESERVAS TERRITORIALES
3	2	4	3	0	00	000	<b>RESERVAS POR CONTINGENCIAS</b>
				1	00	000	<b>RESERVAS POR CONTINGENCIAS</b>
					01	000	<b>RESERVAS POR CONTINGENCIAS</b>
						001	RESERVAS POR CONTINGENCIAS
3	2	5					<b>RECTIFICACIONES DE RESULTADOS DE EJERCICIOS ANTERIORES</b>
3	2	5	1	0	00	000	<b>CAMBIOS EN POLITICAS CONTABLES</b>
				1	00	000	<b>CAMBIOS EN POLITICAS CONTABLES</b>
					01	000	<b>CAMBIOS EN POLITICAS CONTABLES</b>
						001	CAMBIOS EN POLITICAS CONTABLES
3	2	5	2	0	00	000	<b>CAMBIOS POR ERRORES CONTABLES</b>
				1	00	000	<b>CAMBIOS POR ERRORES CONTABLES</b>

# PLAN DE CUENTAS

## 2023

GENERO	GRUPO	RUBRO	CUENTA	SUBCUENTA	SUB-SUBCUENTA	SUB-SUBCUENTA ESPECIFICA	CONCEPTO
					01	000	CAMBIOS POR ERRORES CONTABLES
						001	CAMBIOS POR ERRORES CONTABLES
<b>3</b>	<b>3</b>						<b>EXCESO O INSUFICIENCIA EN LA ACTUALIZACION DE LA HACIENDA PUBLICA /PATRIMONIO</b>
<b>3</b>	<b>3</b>	<b>1</b>	<b>0</b>	<b>0</b>	<b>00</b>	<b>000</b>	<b>RESULTADO POR POSICION MONETARIA</b>
		<b>1</b>	<b>0</b>	<b>0</b>	<b>00</b>	<b>000</b>	<b>RESULTADO POR POSICION MONETARIA</b>
		<b>1</b>	<b>0</b>	<b>0</b>	<b>00</b>	<b>000</b>	<b>RESULTADO POR POSICION MONETARIA</b>
					01	000	RESULTADO POR POSICION MONETARIA
						001	RESULTADO POR POSICION MONETARIA
<b>3</b>	<b>3</b>	<b>2</b>	<b>0</b>	<b>0</b>	<b>00</b>	<b>000</b>	<b>RESULTADO POR TENENCIA DE ACTIVOS NO MONETARIOS</b>
		<b>1</b>	<b>0</b>	<b>0</b>	<b>00</b>	<b>000</b>	<b>RESULTADO POR TENENCIA DE ACTIVOS NO MONETARIOS</b>
		<b>1</b>	<b>0</b>	<b>0</b>	<b>00</b>	<b>000</b>	<b>RESULTADO POR TENENCIA DE ACTIVOS NO MONETARIOS</b>
					01	000	RESULTADO POR TENENCIA DE ACTIVOS NO MONETARIOS
						001	RESULTADO POR TENENCIA DE ACTIVOS NO MONETARIOS
<b>4</b>							<b><u>INGRESOS Y OTROS BENEFICIOS</u></b>
<b>4</b>	<b>1</b>						<b>INGRESOS DE GESTION</b>
<b>4</b>	<b>1</b>	<b>1</b>					<b>IMPUESTOS</b>
<b>4</b>	<b>1</b>	<b>1</b>	<b>1</b>	<b>0</b>	<b>00</b>	<b>000</b>	<b>IMPUESTOS SOBRE LOS INGRESOS</b>

# PLAN DE CUENTAS

## 2023

GENERO	GRUPO	RUBRO	CUENTA	SUBCUENTA	SUB-SUBCUENTA	SUB-SUBCUENTA ESPECIFICA	CONCEPTO
				1	00	000	<b>IMPUESTOS SOBRE LOS INGRESOS</b>
					01	000	IMPUESTOS SOBRE LOS INGRESOS
						001	IMPUESTOS SOBRE LOS INGRESOS
4	1	1	2	0	00	000	<b>IMPUESTOS SOBRE EL PATRIMONIO</b>
				1	00	000	<b>IMPUESTOS SOBRE EL PATRIMONIO</b>
					01	000	IMPUESTOS SOBRE EL PATRIMONIO
						001	IMPUESTOS SOBRE EL PATRIMONIO
4	1	1	3	0	00	000	<b>IMPUESTOS SOBRE LA PRODUCCION, EL CONSUMO Y LAS TRANSACCIONES</b>
				1	00	000	<b>IMPUESTOS SOBRE LA PRODUCCION, EL CONSUMO Y LAS TRANSACCIONES</b>
					01	000	IMPUESTOS SOBRE LA PRODUCCION, EL CONSUMO Y LAS TRANSACCIONES
						001	IMPUESTOS SOBRE LA PRODUCCION, EL CONSUMO Y LAS TRANSACCIONES
4	1	1	4	0	00	000	<b>IMPUESTOS AL COMERCIO EXTERIOR</b>
				1	00	000	<b>IMPUESTOS AL COMERCIO EXTERIOR</b>
					01	000	IMPUESTOS AL COMERCIO EXTERIOR
						001	IMPUESTOS AL COMERCIO EXTERIOR
4	1	1	5	0	00	000	<b>IMPUESTO SOBRE NOMINAS Y ASIMILABLES</b>
				1	00	000	<b>IMPUESTO SOBRE NOMINAS Y ASIMILABLES</b>
					01	000	IMPUESTO SOBRE NOMINAS Y ASIMILABLES

# PLAN DE CUENTAS

## 2023

GENERO	GRUPO	RUBRO	CUENTA	SUBCUENTA	SUB-SUBCUENTA	SUB-SUBCUENTA ESPECIFICA	CONCEPTO
						001	IMPUESTO SOBRE NOMINAS Y ASIMILABLES
<b>4</b>	<b>1</b>	<b>1</b>	<b>6</b>	<b>0</b>	<b>00</b>	<b>000</b>	<b>IMPUESTOS ECOLOGICOS</b>
				<b>1</b>	<b>00</b>	<b>000</b>	<b>IMPUESTOS ECOLOGICOS</b>
					<b>01</b>	<b>000</b>	<b>IMPUESTOS ECOLOGICOS</b>
						001	IMPUESTOS ECOLOGICOS
<b>4</b>	<b>1</b>	<b>1</b>	<b>7</b>	<b>0</b>	<b>00</b>	<b>000</b>	<b>ACCESORIOS DE IMPUESTOS</b>
				<b>1</b>	<b>00</b>	<b>000</b>	<b>ACCESORIOS DE IMPUESTOS</b>
					<b>01</b>	<b>000</b>	<b>ACCESORIOS DE IMPUESTOS</b>
						001	ACCESORIOS DE IMPUESTOS
<b>4</b>	<b>1</b>	<b>1</b>	<b>8</b>	<b>0</b>	<b>00</b>	<b>000</b>	<b>IMPUESTOS NO COMPRENDIDOS EN LA LEY DE INGRESOS VIGENTE, CAUSADOS EN EJERCICIOS FISCALES ANTERIORES PENDIENTES DE LIQUIDACION O PAGO</b>
				<b>1</b>	<b>00</b>	<b>000</b>	<b>IMPUESTOS NO COMPRENDIDOS EN LA LEY DE INGRESOS VIGENTE, CAUSADOS EN EJERCICIOS FISCALES ANTERIORES PENDIENTES DE LIQUIDACION O PAGO</b>
					<b>01</b>	<b>000</b>	<b>IMPUESTOS NO COMPRENDIDOS EN LA LEY DE INGRESOS VIGENTE, CAUSADOS EN EJERCICIOS FISCALES ANTERIORES PENDIENTES DE LIQUIDACION O PAGO</b>
					01	000	IMPUESTOS NO COMPRENDIDOS EN LA LEY DE INGRESOS VIGENTE, CAUSADOS EN EJERCICIOS FISCALES ANTERIORES PENDIENTES DE LIQUIDACION O PAGO
<b>4</b>	<b>1</b>	<b>1</b>	<b>9</b>	<b>0</b>	<b>00</b>	<b>000</b>	<b>OTROS IMPUESTOS</b>
				<b>1</b>	<b>00</b>	<b>000</b>	<b>OTROS IMPUESTOS</b>
					<b>01</b>	<b>000</b>	<b>OTROS IMPUESTOS</b>
						001	OTROS IMPUESTOS



# PLAN DE CUENTAS

## 2023

GENERO	GRUPO	RUBRO	CUENTA	SUBCUENTA	SUB-SUBCUENTA	SUB-SUBCUENTA ESPECIFICA	CONCEPTO
4	1	2					<b>CUOTAS Y APORTACIONES DE SEGURIDAD SOCIAL</b>
4	1	2	1	0	00	000	<b>APORTACIONES PARA FONDOS DE VIVIENDA</b>
				1	00	000	<b>APORTACIONES PARA FONDOS DE VIVIENDA</b>
					01	000	<b>APORTACIONES PARA FONDOS DE VIVIENDA</b>
						001	APORTACIONES PARA FONDOS DE VIVIENDA
4	1	2	2	0	00	000	<b>CUOTAS PARA LA SEGURIDAD SOCIAL</b>
				1	00	000	<b>CUOTAS PARA LA SEGURIDAD SOCIAL</b>
					01	000	<b>CUOTAS PARA LA SEGURIDAD SOCIAL</b>
						001	CUOTAS PARA LA SEGURIDAD SOCIAL
4	1	2	3	0	00	000	<b>CUOTAS DE AHORRO PARA EL RETIRO</b>
				1	00	000	<b>CUOTAS DE AHORRO PARA EL RETIRO</b>
					01	000	<b>CUOTAS DE AHORRO PARA EL RETIRO</b>
						001	CUOTAS DE AHORRO PARA EL RETIRO
4	1	2	4	0	00	000	<b>ACCESORIOS DE CUOTAS Y APORTACIONES DE SEGURIDAD SOCIAL</b>
				1	00	000	<b>ACCESORIOS DE CUOTAS Y APORTACIONES DE SEGURIDAD SOCIAL</b>
					01	000	<b>ACCESORIOS DE CUOTAS Y APORTACIONES DE SEGURIDAD SOCIAL</b>
						001	ACCESORIOS DE CUOTAS Y APORTACIONES DE SEGURIDAD SOCIAL
4	1	2	9	0	00	000	<b>OTRAS CUOTAS Y APORTACIONES PARA LA SEGURIDAD SOCIAL</b>

# PLAN DE CUENTAS

## 2023

GENERO	GRUPO	RUBRO	CUENTA	SUBCUENTA	SUB-SUBCUENTA	SUB-SUBCUENTA ESPECIFICA	CONCEPTO
				1	00	000	<b>OTRAS CUOTAS Y APORTACIONES PARA LA SEGURIDAD SOCIAL</b>
					01	000	<b>OTRAS CUOTAS Y APORTACIONES PARA LA SEGURIDAD SOCIAL</b>
						001	OTRAS CUOTAS Y APORTACIONES PARA LA SEGURIDAD SOCIAL
<b>4</b>	<b>1</b>	<b>3</b>					<b>CONTRIBUCIONES DE MEJORAS</b>
<b>4</b>	<b>1</b>	<b>3</b>	<b>1</b>	<b>0</b>	<b>00</b>	<b>000</b>	<b>CONTRIBUCIONES DE MEJORAS POR OBRAS PUBLICAS</b>
				<b>1</b>	<b>00</b>	<b>000</b>	<b>CONTRIBUCIONES DE MEJORAS POR OBRAS PUBLICAS</b>
					<b>01</b>	<b>000</b>	<b>CONTRIBUCIONES DE MEJORAS POR OBRAS PUBLICAS</b>
						<b>001</b>	CONTRIBUCIONES DE MEJORAS POR OBRAS PUBLICAS
<b>4</b>	<b>1</b>	<b>3</b>	<b>2</b>	<b>0</b>	<b>00</b>	<b>000</b>	<b>CONTRIBUCIONES DE MEJORAS NO COMPRENDIDAS EN LA LEY DE INGRESOS VIGENTE, CAUSADAS EN EJERCICIOS FISCALES ANTERIORES PENDIENTES DE LIQUIDACION O PAGO</b>
				<b>1</b>	<b>00</b>	<b>000</b>	<b>CONTRIBUCIONES DE MEJORAS NO COMPRENDIDAS EN LA LEY DE INGRESOS VIGENTE, CAUSADAS EN EJERCICIOS FISCALES ANTERIORES PENDIENTES DE LIQUIDACION O PAGO</b>
					<b>01</b>	<b>000</b>	<b>CONTRIBUCIONES DE MEJORAS NO COMPRENDIDAS EN LA LEY DE INGRESOS VIGENTE, CAUSADAS EN EJERCICIOS FISCALES ANTERIORES PENDIENTES DE LIQUIDACION O PAGO</b>
						<b>001</b>	CONTRIBUCIONES DE MEJORAS NO COMPRENDIDAS EN LA LEY DE INGRESOS VIGENTE, CAUSADAS EN EJERCICIOS FISCALES ANTERIORES PENDIENTES DE LIQUIDACION O PAGO
<b>4</b>	<b>1</b>	<b>4</b>					<b>DERECHOS</b>
<b>4</b>	<b>1</b>	<b>4</b>	<b>1</b>	<b>0</b>	<b>00</b>	<b>000</b>	<b>DERECHOS POR EL USO, GOCE, APROVECHAMIENTO O EXPLOTACION DE BIENES DE DOMINIO PUBLICO</b>
				<b>1</b>	<b>00</b>	<b>000</b>	<b>DERECHOS POR EL USO, GOCE, APROVECHAMIENTO O EXPLOTACION DE BIENES DE DOMINIO PUBLICO</b>

# PLAN DE CUENTAS

## 2023

GENERO	GRUPO	RUBRO	CUENTA	SUBCUENTA	SUB-SUBCUENTA	SUB-SUBCUENTA ESPECIFICA	CONCEPTO
					01	000	<b>DERECHOS POR EL USO, GOCE, APROVECHAMIENTO O EXPLOTACION DE BIENES DE DOMINIO PUBLICO</b>
						001	DERECHOS POR EL USO, GOCE, APROVECHAMIENTO O EXPLOTACION DE BIENES DE DOMINIO PUBLICO
<b>4</b>	<b>1</b>	<b>4</b>	<b>3</b>	<b>0</b>	<b>00</b>	<b>000</b>	<b>DERECHOS POR PRESTACION DE SERVICIOS</b>
				1	00	000	<b>DERECHOS POR PRESTACION DE SERVICIOS</b>
					01	000	<b>DERECHOS POR PRESTACION DE SERVICIOS</b>
						001	DERECHOS POR PRESTACION DE SERVICIOS
<b>4</b>	<b>1</b>	<b>4</b>	<b>4</b>	<b>0</b>	<b>00</b>	<b>000</b>	<b>ACCESORIOS DE DERECHOS</b>
				1	00	000	<b>ACCESORIOS DE DERECHOS</b>
					01	000	<b>ACCESORIOS DE DERECHOS</b>
						001	ACCESORIOS DE DERECHOS
<b>4</b>	<b>1</b>	<b>4</b>	<b>5</b>	<b>0</b>	<b>00</b>	<b>000</b>	<b>DERECHOS NO COMPRENDIDOS EN LA LEY DE INGRESOS VIGENTE, CAUSADOS EN EJERCICIOS FISCALES ANTERIORES PENDIENTES DE LIQUIDACION O PAGO</b>
				1	00	000	<b>DERECHOS NO COMPRENDIDOS EN LA LEY DE INGRESOS VIGENTE, CAUSADOS EN EJERCICIOS FISCALES ANTERIORES PENDIENTES DE LIQUIDACION O PAGO</b>
					01	000	<b>DERECHOS NO COMPRENDIDOS EN LA LEY DE INGRESOS VIGENTE, CAUSADOS EN EJERCICIOS FISCALES ANTERIORES PENDIENTES DE LIQUIDACION O PAGO</b>
						001	DERECHOS NO COMPRENDIDOS EN LA LEY DE INGRESOS VIGENTE, CAUSADOS EN EJERCICIOS FISCALES ANTERIORES PENDIENTES DE LIQUIDACION O PAGO
<b>4</b>	<b>1</b>	<b>4</b>	<b>9</b>	<b>0</b>	<b>00</b>	<b>000</b>	<b>OTROS DERECHOS</b>
				1	00	000	<b>OTROS DERECHOS</b>

# PLAN DE CUENTAS

## 2023

GENERO	GRUPO	RUBRO	CUENTA	SUBCUENTA	SUB-SUBCUENTA	SUB-SUBCUENTA ESPECIFICA	CONCEPTO
					01	000	OTROS DERECHOS
						001	OTROS DERECHOS
<b>4</b>	<b>1</b>	<b>5</b>					<b>PRODUCTOS</b>
<b>4</b>	<b>1</b>	<b>5</b>	<b>1</b>	<b>0</b>	<b>00</b>	<b>000</b>	<b>PRODUCTOS</b>
				<b>1</b>	<b>00</b>	<b>000</b>	<b>PRODUCTOS</b>
					01	000	PRODUCTOS
						001	PRODUCTOS
<b>4</b>	<b>1</b>	<b>5</b>	<b>4</b>	<b>0</b>	<b>00</b>	<b>000</b>	<b>PRODUCTOS NO COMPRENDIDOS EN LA LEY DE INGRESOS VIGENTE, CAUSADOS EN EJERCICIOS FISCALES ANTERIORES PENDIENTES DE LIQUIDACION O PAGO</b>
				<b>1</b>	<b>00</b>	<b>000</b>	<b>PRODUCTOS NO COMPRENDIDOS EN LA LEY DE INGRESOS VIGENTE, CAUSADOS EN EJERCICIOS FISCALES ANTERIORES PENDIENTES DE LIQUIDACION O PAGO</b>
					01	000	PRODUCTOS NO COMPRENDIDOS EN LA LEY DE INGRESOS VIGENTE, CAUSADOS EN EJERCICIOS FISCALES ANTERIORES PENDIENTES DE LIQUIDACION O PAGO
						001	PRODUCTOS NO COMPRENDIDOS EN LA LEY DE INGRESOS VIGENTE, CAUSADOS EN EJERCICIOS FISCALES ANTERIORES PENDIENTES DE LIQUIDACION O PAGO
<b>4</b>	<b>1</b>	<b>6</b>					<b>APROVECHAMIENTOS</b>
<b>4</b>	<b>1</b>	<b>6</b>	<b>2</b>	<b>0</b>	<b>00</b>	<b>000</b>	<b>MULTAS</b>
				<b>1</b>	<b>00</b>	<b>000</b>	<b>MULTAS</b>
					01	000	MULTAS
						001	MULTAS
<b>4</b>	<b>1</b>	<b>6</b>	<b>3</b>	<b>0</b>	<b>00</b>	<b>000</b>	<b>INDEMNIZACIONES</b>

# PLAN DE CUENTAS

## 2023

GENERO	GRUPO	RUBRO	CUENTA	SUBCUENTA	SUB-SUBCUENTA	SUB-SUBCUENTA ESPECIFICA	CONCEPTO
				1	00	000	<b>INDEMNIZACIONES</b>
					01	000	INDEMNIZACIONES
						001	INDEMNIZACIONES
4	1	6	4	0	00	000	<b>REINTEGROS</b>
				1	00	000	<b>REINTEGROS</b>
					01	000	REINTEGROS
						001	REINTEGROS
4	1	6	5	0	00	000	<b>APROVECHAMIENTOS PROVENIENTES DE OBRAS PUBLICAS</b>
				1	00	000	<b>APROVECHAMIENTOS PROVENIENTES DE OBRAS PUBLICAS</b>
					01	000	APROVECHAMIENTOS PROVENIENTES DE OBRAS PUBLICAS
						001	APROVECHAMIENTOS PROVENIENTES DE OBRAS PUBLICAS
4	1	6	6	0	00	000	<b>APROVECHAMIENTOS NO COMPRENDIDOS EN LA LEY DE INGRESOS VIGENTE, CAUSADOS EN EJERCICIOS FISCALES ANTERIORES PENDIENTES DE LIQUIDACION O PAGO</b>
				1	00	000	<b>APROVECHAMIENTOS NO COMPRENDIDOS EN LA LEY DE INGRESOS VIGENTE, CAUSADOS EN EJERCICIOS FISCALES ANTERIORES PENDIENTES DE LIQUIDACION O PAGO</b>
					01	000	APROVECHAMIENTOS NO COMPRENDIDOS EN LA LEY DE INGRESOS VIGENTE, CAUSADOS EN EJERCICIOS FISCALES ANTERIORES PENDIENTES DE LIQUIDACION O PAGO
						001	APROVECHAMIENTOS NO COMPRENDIDOS EN LA LEY DE INGRESOS VIGENTE, CAUSADOS EN EJERCICIOS FISCALES ANTERIORES PENDIENTES DE LIQUIDACION O PAGO
4	1	6	8	0	00	000	<b>ACCESORIOS DE APROVECHAMIENTOS</b>

# PLAN DE CUENTAS

## 2023

GENERO	GRUPO	RUBRO	CUENTA	SUBCUENTA	SUB-SUBCUENTA	SUB-SUBCUENTA ESPECIFICA	CONCEPTO
				1	00	000	<b>ACCESORIOS DE APROVECHAMIENTOS</b>
					01	000	ACCESORIOS DE APROVECHAMIENTOS
					001		ACCESORIOS DE APROVECHAMIENTOS
4	1	6	9	0	00	000	<b>OTROS APROVECHAMIENTOS</b>
				1	00	000	<b>OTROS APROVECHAMIENTOS</b>
					01	000	OTROS APROVECHAMIENTOS
					001		OTROS APROVECHAMIENTOS
4	1	7					<b>INGRESOS POR VENTA DE BIENES Y PRESTACION DE SERVICIOS</b>
4	1	7	1	0	00	000	<b>INGRESOS POR VENTA DE BIENES Y PRESTACION DE SERVICIOS DE INSTITUCIONES PUBLICAS DE SEGURIDAD SOCIAL</b>
				1	00	000	<b>INGRESOS POR VENTA DE BIENES Y PRESTACION DE SERVICIOS DE INSTITUCIONES PUBLICAS DE SEGURIDAD SOCIAL</b>
					01	000	<b>INGRESOS POR VENTA DE BIENES Y PRESTACION DE SERVICIOS DE INSTITUCIONES PUBLICAS DE SEGURIDAD SOCIAL</b>
					001		INGRESOS POR VENTA DE BIENES Y PRESTACION DE SERVICIOS DE INSTITUCIONES PUBLICAS DE SEGURIDAD SOCIAL
4	1	7	2	0	00	000	<b>INGRESOS POR VENTA DE BIENES Y PRESTACION DE SERVICIOS DE EMPRESAS PRUDUCTIVAS DEL ESTADO</b>
				1	00	000	<b>INGRESOS POR VENTA DE BIENES Y PRESTACION DE SERVICIOS DE EMPRESAS PRUDUCTIVAS DEL ESTADO</b>
					01	000	<b>INGRESOS POR VENTA DE BIENES Y PRESTACION DE SERVICIOS DE EMPRESAS PRUDUCTIVAS DEL ESTADO</b>
					001		INGRESOS POR VENTA DE BIENES Y PRESTACION DE SERVICIOS DE EMPRESAS PRUDUCTIVAS DEL ESTADO

# PLAN DE CUENTAS

## 2023

GENERO	GRUPO	RUBRO	CUENTA	SUBCUENTA	SUB-SUBCUENTA	SUB-SUBCUENTA ESPECIFICA	CONCEPTO
4	1	7	3	0	00	000	<b>INGRESOS POR VENTA DE BIENES Y PRESTACION DE SERVICIOS DE ENTIDADES PARAESTATALES Y FIDEICOMISOS NO EMPRESARIALES Y NO FINANCIEROS</b>
				1	00	000	<b>INGRESOS POR VENTA DE BIENES Y PRESTACION DE SERVICIOS DE ENTIDADES PARAESTATALES Y FIDEICOMISOS NO EMPRESARIALES Y NO FINANCIEROS</b>
					01	000	<b>INGRESOS POR VENTA DE BIENES Y PRESTACION DE SERVICIOS DE ENTIDADES PARAESTATALES Y FIDEICOMISOS NO EMPRESARIALES Y NO FINANCIEROS</b>
						001	INGRESOS POR VENTA DE BIENES Y PRESTACION DE SERVICIOS DE ENTIDADES PARAESTATALES Y FIDEICOMISOS NO EMPRESARIALES Y NO FINANCIEROS
4	1	7	4	0	00	000	<b>INGRESOS POR VENTA DE BIENES Y PRESTACION DE SERVICIOS DE ENTIDADES PARAESTATALES EMPRESARIALES NO FINANCIERAS CON PARTICIPACION ESTATAL MAYORITARIA</b>
				1	00	000	<b>INGRESOS POR VENTA DE BIENES Y PRESTACION DE SERVICIOS DE ENTIDADES PARAESTATALES EMPRESARIALES NO FINANCIERAS CON PARTICIPACION ESTATAL MAYORITARIA</b>
					01	000	<b>INGRESOS POR VENTA DE BIENES Y PRESTACION DE SERVICIOS DE ENTIDADES PARAESTATALES EMPRESARIALES NO FINANCIERAS CON PARTICIPACION ESTATAL MAYORITARIA</b>
						001	INGRESOS POR VENTA DE BIENES Y PRESTACION DE SERVICIOS DE ENTIDADES PARAESTATALES EMPRESARIALES NO FINANCIERAS CON PARTICIPACION ESTATAL MAYORITARIA
4	1	7	5	0	00	000	<b>INGRESOS POR VENTA DE BIENES Y PRESTACION DE SERVICIOS DE ENTIDADES PARAESTATALES EMPRESARIALES FINANCIERAS MONETARIAS CON PARTICIPACION ESTATAL MAYORITARIA</b>
				1	00	000	<b>INGRESOS POR VENTA DE BIENES Y PRESTACION DE SERVICIOS DE ENTIDADES PARAESTATALES EMPRESARIALES FINANCIERAS MONETARIAS CON PARTICIPACION ESTATAL MAYORITARIA</b>
					01	000	<b>INGRESOS POR VENTA DE BIENES Y PRESTACION DE SERVICIOS DE ENTIDADES PARAESTATALES EMPRESARIALES FINANCIERAS MONETARIAS CON PARTICIPACION ESTATAL MAYORITARIA</b>
						001	INGRESOS POR VENTA DE BIENES Y PRESTACION DE SERVICIOS DE ENTIDADES PARAESTATALES EMPRESARIALES FINANCIERAS MONETARIAS CON PARTICIPACION ESTATAL MAYORITARIA

# PLAN DE CUENTAS

## 2023

GENERO	GRUPO	RUBRO	CUENTA	SUBCUENTA	SUB-SUBCUENTA	SUB-SUBCUENTA ESPECIFICA	CONCEPTO
4	1	7	6	0	00	000	<b>INGRESOS POR VENTA DE BIENES Y PRESTACION DE SERVICIOS DE ENTIDADES PARAESTATALES EMPRESARIALES FINANCIERAS NO MONETARIAS CON PARTICIPACION ESTATAL MAYORITARIA</b>
				1	00	000	<b>INGRESOS POR VENTA DE BIENES Y PRESTACION DE SERVICIOS DE ENTIDADES PARAESTATALES EMPRESARIALES FINANCIERAS NO MONETARIAS CON PARTICIPACION ESTATAL MAYORITARIA</b>
					01	000	<b>INGRESOS POR VENTA DE BIENES Y PRESTACION DE SERVICIOS DE ENTIDADES PARAESTATALES EMPRESARIALES FINANCIERAS NO MONETARIAS CON PARTICIPACION ESTATAL MAYORITARIA</b>
						001	INGRESOS POR VENTA DE BIENES Y PRESTACION DE SERVICIOS DE ENTIDADES PARAESTATALES EMPRESARIALES FINANCIERAS NO MONETARIAS CON PARTICIPACION ESTATAL MAYORITARIA
4	1	7	7	0	00	000	<b>INGRESOS POR VENTA DE BIENES Y PRESTACION DE SERVICIOS DE FIDEICOMISOS FINANCIEROS PUBLICOS CON PARTICIPACION ESTATAL MAYORITARIA</b>
				1	00	000	<b>INGRESOS POR VENTA DE BIENES Y PRESTACION DE SERVICIOS DE FIDEICOMISOS FINANCIEROS PUBLICOS CON PARTICIPACION ESTATAL MAYORITARIA</b>
					01	000	<b>INGRESOS POR VENTA DE BIENES Y PRESTACION DE SERVICIOS DE FIDEICOMISOS FINANCIEROS PUBLICOS CON PARTICIPACION ESTATAL MAYORITARIA</b>
						001	INGRESOS POR VENTA DE BIENES Y PRESTACION DE SERVICIOS DE FIDEICOMISOS FINANCIEROS PUBLICOS CON PARTICIPACION ESTATAL MAYORITARIA
4	1	7	8	0	00	000	<b>INGRESOS POR VENTA DE BIENES Y PRESTACION DE SERVICIOS DE LOS PODERES LEGISLATIVO Y JUDICIAL, Y DE LOS ORGANOS AUTONOMOS</b>
				1	00	000	<b>INGRESOS POR VENTA DE BIENES Y PRESTACION DE SERVICIOS DE LOS PODERES LEGISLATIVO Y JUDICIAL, Y DE LOS ORGANOS AUTONOMOS</b>
					01	000	<b>INGRESOS POR VENTA DE BIENES Y PRESTACION DE SERVICIOS DE LOS PODERES LEGISLATIVO Y JUDICIAL, Y DE LOS ORGANOS AUTONOMOS</b>
						001	INGRESOS POR VENTA DE BIENES Y PRESTACION DE SERVICIOS DE LOS PODERES LEGISLATIVO Y JUDICIAL, Y DE LOS ORGANOS AUTONOMOS



# PLAN DE CUENTAS

## 2023

GENERO	GRUPO	RUBRO	CUENTA	SUBCUENTA	SUB-SUBCUENTA	SUB-SUBCUENTA ESPECIFICA	CONCEPTO
4	2						<b>PARTICIPACIONES, APORTACIONES, CONVENIOS, INCENTIVOS DERIVADOS DE LA COLABORACION FISCAL , FONDOS DISTINTOS DE APORTACIONES, TRANSFERENCIAS, ASIGNACIONES, SUBSIDIOS Y SUBVENCIONES, Y PENSIONES Y JUBILACIONES</b>
4	2	1					<b>PARTICIPACIONES, APORTACIONES, CONVENIOS, INCENTIVOS DERIVADOS DE LA COLABORACION FISCAL Y FONDOS DISTINTOS DE APORTACIONES</b>
4	2	1	1	0	00	000	<b>PARTICIPACIONES</b>
				1	00	000	<b>PARTICIPACIONES</b>
					01	000	<b>PARTICIPACIONES</b>
					001		<b>PARTICIPACIONES</b>
4	2	1	2	0	00	000	<b>APORTACIONES</b>
				1	00	000	<b>APORTACIONES</b>
					01	000	<b>APORTACIONES</b>
					001		<b>APORTACIONES</b>
4	2	1	3	0	00	000	<b>CONVENIOS</b>
				1	00	000	<b>CONVENIOS</b>
					01	000	<b>CONVENIOS</b>
					001		<b>CONVENIOS</b>
4	2	1	4	0	00	000	<b>INCENTIVOS DERIVADOS DE LA COLABORACION FISCAL</b>

# PLAN DE CUENTAS

## 2023

GENERO	GRUPO	RUBRO	CUENTA	SUBCUENTA	SUB-SUBCUENTA	SUB-SUBCUENTA ESPECIFICA	CONCEPTO
				1	00	000	<b>INCENTIVOS DERIVADOS DE LA COLABORACION FISCAL</b>
					01	000	<b>INCENTIVOS DERIVADOS DE LA COLABORACION FISCAL</b>
						001	INCENTIVOS DERIVADOS DE LA COLABORACION FISCAL
4	2	1	5	0	00	000	<b>FONDOS DISTINTOS DE APORTACIONES</b>
				1	00	000	<b>FONDOS DISTINTOS DE APORTACIONES</b>
					01	000	<b>FONDOS DISTINTOS DE APORTACIONES</b>
						001	FONDOS DISTINTOS DE APORTACIONES
4	2	2					<b>TRANSFERENCIAS, ASIGNACIONES, SUBSIDIOS Y SUBVENCIONES, Y PENSIONES Y JUBILACIONES</b>
4	2	2	1	0	00	000	<b>TRANSFERENCIAS Y ASIGNACIONES</b>
				1	00	000	<b>TRANSFERENCIAS Y ASIGNACIONES</b>
					01	000	<b>TRANSFERENCIAS Y ASIGNACIONES</b>
						001	TRANSFERENCIAS Y ASIGNACIONES
4	2	2	3	0	00	000	<b>SUBSIDIOS Y SUBVENCIONES</b>
				1	00	000	<b>SUBSIDIOS Y SUBVENCIONES</b>
					01	000	<b>SUBSIDIOS Y SUBVENCIONES</b>
						001	SUBSIDIOS Y SUBVENCIONES
4	2	2	5	0	00	000	<b>PENSIONES Y JUBILACIONES</b>

# PLAN DE CUENTAS

## 2023

GENERO	GRUPO	RUBRO	CUENTA	SUBCUENTA	SUB-SUBCUENTA	SUB-SUBCUENTA ESPECIFICA	CONCEPTO
				1	00	000	<b>PENSIONES Y JUBILACIONES</b>
					01	000	<b>PENSIONES Y JUBILACIONES</b>
						001	PENSIONES Y JUBILACIONES
4	2	2	7	0	00	000	<b>TRANSFERENCIAS DEL FONDO MEXICANO DEL PETROLEO PARA LA ESTABILIZACION Y EL DESARROLLO</b>
				1	00	000	<b>TRANSFERENCIAS DEL FONDO MEXICANO DEL PETROLEO PARA LA ESTABILIZACION Y EL DESARROLLO</b>
					01	000	<b>TRANSFERENCIAS DEL FONDO MEXICANO DEL PETROLEO PARA LA ESTABILIZACION Y EL DESARROLLO</b>
						001	TRANSFERENCIAS DEL FONDO MEXICANO DEL PETROLEO PARA LA ESTABILIZACION Y EL DESARROLLO
4	3						<b>OTROS INGRESOS Y BENEFICIOS</b>
4	3	1					<b>INGRESOS FINANCIEROS</b>
4	3	1	1	0	00	000	<b>INTERESES GANADOS DE TITULOS, VALORES Y DEMAS INSTRUMENTOS FINANCIEROS</b>
				1	00	000	<b>INTERESES GANADOS DE TITULOS, VALORES Y DEMAS INSTRUMENTOS FINANCIEROS</b>
					01	000	<b>INTERESES GANADOS DE TITULOS, VALORES Y DEMAS INSTRUMENTOS FINANCIEROS</b>
						001	INTERESES GANADOS DE TITULOS, VALORES Y DEMAS INSTRUMENTOS FINANCIEROS
4	3	1	9	0	00	000	<b>OTROS INGRESOS FINANCIEROS</b>
				1	00	000	<b>OTROS INGRESOS FINANCIEROS</b>
					01	000	<b>OTROS INGRESOS FINANCIEROS</b>

# PLAN DE CUENTAS

## 2023

GENERO	GRUPO	RUBRO	CUENTA	SUBCUENTA	SUB-SUBCUENTA	SUB-SUBCUENTA ESPECIFICA	CONCEPTO
						001	OTROS INGRESOS FINANCIEROS
<b>4</b>	<b>3</b>	<b>2</b>					<b>INCREMENTO POR VARIACION DE INVENTARIOS</b>
<b>4</b>	<b>3</b>	<b>2</b>	<b>1</b>	<b>0</b>	<b>00</b>	<b>000</b>	<b>INCREMENTO POR VARIACION DE INVENTARIOS DE MERCANCIAS PARA VENTA</b>
				<b>1</b>	<b>00</b>	<b>000</b>	<b>INCREMENTO POR VARIACION DE INVENTARIOS DE MERCANCIAS PARA VENTA</b>
					<b>01</b>	<b>000</b>	<b>INCREMENTO POR VARIACION DE INVENTARIOS DE MERCANCIAS PARA VENTA</b>
						001	INCREMENTO POR VARIACION DE INVENTARIOS DE MERCANCIAS PARA VENTA
<b>4</b>	<b>3</b>	<b>2</b>	<b>2</b>	<b>0</b>	<b>00</b>	<b>000</b>	<b>INCREMENTO POR VARIACION DE INVENTARIOS DE MERCANCIAS TERMINADAS</b>
				<b>1</b>	<b>00</b>	<b>000</b>	<b>INCREMENTO POR VARIACION DE INVENTARIOS DE MERCANCIAS TERMINADAS</b>
					<b>01</b>	<b>000</b>	<b>INCREMENTO POR VARIACION DE INVENTARIOS DE MERCANCIAS TERMINADAS</b>
						001	INCREMENTO POR VARIACION DE INVENTARIOS DE MERCANCIAS TERMINADAS
<b>4</b>	<b>3</b>	<b>2</b>	<b>3</b>	<b>0</b>	<b>00</b>	<b>000</b>	<b>INCREMENTO POR VARIACION DE INVENTARIOS DE MERCANCIAS EN PROCESO DE ELABORACION</b>
				<b>1</b>	<b>00</b>	<b>000</b>	<b>INCREMENTO POR VARIACION DE INVENTARIOS DE MERCANCIAS EN PROCESO DE ELABORACION</b>
					<b>01</b>	<b>000</b>	<b>INCREMENTO POR VARIACION DE INVENTARIOS DE MERCANCIAS EN PROCESO DE ELABORACION</b>
						001	INCREMENTO POR VARIACION DE INVENTARIOS DE MERCANCIAS EN PROCESO DE ELABORACION
<b>4</b>	<b>3</b>	<b>2</b>	<b>4</b>	<b>0</b>	<b>00</b>	<b>000</b>	<b>INCREMENTO POR VARIACION DE INVENTARIOS DE MATERIAS PRIMAS, MATERIALES Y SUMINISTROS PARA PRODUCCION</b>

# PLAN DE CUENTAS

## 2023

GENERO	GRUPO	RUBRO	CUENTA	SUBCUENTA	SUB-SUBCUENTA	SUB-SUBCUENTA ESPECIFICA	CONCEPTO
				1	00	000	<b>INCREMENTO POR VARIACION DE INVENTARIOS DE MATERIAS PRIMAS, MATERIALES Y SUMINISTROS PARA PRODUCCION</b>
					01	000	<b>INCREMENTO POR VARIACION DE INVENTARIOS DE MATERIAS PRIMAS, MATERIALES Y SUMINISTROS PARA PRODUCCION</b>
						001	INCREMENTO POR VARIACION DE INVENTARIOS DE MATERIAS PRIMAS, MATERIALES Y SUMINISTROS PARA PRODUCCION
4	3	2	5	0	00	000	<b>INCREMENTO POR VARIACION DE ALMACEN DE MATERIAS PRIMAS, MATERIALES Y SUMINISTROS DE CONSUMO</b>
				1	00	000	<b>INCREMENTO POR VARIACION DE ALMACEN DE MATERIAS PRIMAS, MATERIALES Y SUMINISTROS DE CONSUMO</b>
					01	000	<b>INCREMENTO POR VARIACION DE ALMACEN DE MATERIAS PRIMAS, MATERIALES Y SUMINISTROS DE CONSUMO</b>
						001	INCREMENTO POR VARIACION DE ALMACEN DE MATERIAS PRIMAS, MATERIALES Y SUMINISTROS DE CONSUMO
4	3	3					<b>DISMINUCION DEL EXCESO DE ESTIMACIONES POR PERDIDA O DETERIORO U OBSOLESCENCIA</b>
4	3	3	1	0	00	000	<b>DISMINUCION DEL EXCESO DE ESTIMACIONES POR PERDIDA O DETERIORO U OBSOLESCENCIA</b>
				1	00	000	<b>DISMINUCION DEL EXCESO DE ESTIMACIONES POR PERDIDA O DETERIORO U OBSOLESCENCIA</b>
					01	000	<b>DISMINUCION DEL EXCESO DE ESTIMACIONES POR PERDIDA O DETERIORO U OBSOLESCENCIA</b>
						001	DISMINUCION DEL EXCESO DE ESTIMACIONES POR PERDIDA O DETERIORO U OBSOLESCENCIA
4	3	4					<b>DISMINUCION DEL EXCESO DE PROVISIONES</b>
4	3	4	1	0	00	000	<b>DISMINUCION DEL EXCESO DE PROVISIONES</b>

# PLAN DE CUENTAS

## 2023

GENERO	GRUPO	RUBRO	CUENTA	SUBCUENTA	SUB-SUBCUENTA	SUB-SUBCUENTA ESPECIFICA	CONCEPTO
				1	00	000	<b>DISMINUCION DEL EXCESO DE PROVISIONES</b>
					01	000	<b>DISMINUCION DEL EXCESO DE PROVISIONES</b>
						001	DISMINUCION DEL EXCESO DE PROVISIONES
4	3	9					<b>OTROS INGRESOS Y BENEFICIOS VARIOS</b>
4	3	9	2	0	00	000	<b>BONIFICACIONES Y DESCUENTOS OBTENIDOS</b>
				1	00	000	<b>BONIFICACIONES Y DESCUENTOS OBTENIDOS</b>
					01	000	<b>BONIFICACIONES Y DESCUENTOS OBTENIDOS</b>
						001	BONIFICACIONES Y DESCUENTOS OBTENIDOS
4	3	9	3	0	00	000	<b>DIFERENCIAS POR TIPO DE CAMBIO A FAVOR</b>
				1	00	000	<b>DIFERENCIAS POR TIPO DE CAMBIO A FAVOR</b>
					01	000	<b>DIFERENCIAS POR TIPO DE CAMBIO A FAVOR</b>
						001	DIFERENCIAS POR TIPO DE CAMBIO A FAVOR
4	3	9	4	0	00	000	<b>DIFERENCIAS DE COTIZACIONES A FAVOR EN VALORES NEGOCIABLES</b>
				1	00	000	<b>DIFERENCIAS DE COTIZACIONES A FAVOR EN VALORES NEGOCIABLES</b>
					01	000	<b>DIFERENCIAS DE COTIZACIONES A FAVOR EN VALORES NEGOCIABLES</b>
						001	DIFERENCIAS DE COTIZACIONES A FAVOR EN VALORES NEGOCIABLES
4	3	9	5	0	00	000	<b>RESULTADO POR POSICION MONETARIA</b>

# PLAN DE CUENTAS

## 2023

GENERO	GRUPO	RUBRO	CUENTA	SUBCUENTA	SUB-SUBCUENTA	SUB-SUBCUENTA ESPECIFICA	CONCEPTO
				1	00	000	<b>RESULTADO POR POSICION MONETARIA</b>
					01	000	RESULTADO POR POSICION MONETARIA
						001	RESULTADO POR POSICION MONETARIA
4	3	9	6	0	00	000	<b>UTILIDADES POR PARTICIPACION PATRIMONIAL</b>
				1	00	000	<b>UTILIDADES POR PARTICIPACION PATRIMONIAL</b>
					01	000	UTILIDADES POR PARTICIPACION PATRIMONIAL
						001	UTILIDADES POR PARTICIPACION PATRIMONIAL
4	3	9	7	0	00	000	<b>DIFERENCIAS POR REESTRUCTURACION DE DEUDA PUBLICA A FAVOR</b>
				1	00	000	<b>DIFERENCIAS POR REESTRUCTURACION DE DEUDA PUBLICA A FAVOR</b>
					01	000	DIFERENCIAS POR REESTRUCTURACION DE DEUDA PUBLICA A FAVOR
						001	DIFERENCIAS POR REESTRUCTURACION DE DEUDA PUBLICA A FAVOR
4	3	9	9	0	00	000	<b>OTROS INGRESOS Y BENEFICIOS VARIOS</b>
				1	00	000	<b>OTROS INGRESOS Y BENEFICIOS VARIOS</b>
					01	000	OTROS INGRESOS Y BENEFICIOS VARIOS
						001	OTROS INGRESOS Y BENEFICIOS VARIOS
<b>5</b>							<b><u>GASTOS Y OTRAS PERDIDAS</u></b>
	<b>5</b>	<b>1</b>					<b>GASTOS DE FUNCIONAMIENTO</b>
	<b>5</b>	<b>1</b>	<b>1</b>				<b>SERVICIOS PERSONALES</b>

# PLAN DE CUENTAS

## 2023

GENERO	GRUPO	RUBRO	CUENTA	SUBCUENTA	SUB-SUBCUENTA	SUB-SUBCUENTA ESPECIFICA	CONCEPTO
5	1	1	1	0	00	000	REMUNERACIONES AL PERSONAL DE CARACTER PERMANENTE
				1	00	000	REMUNERACIONES AL PERSONAL DE CARACTER PERMANENTE
					01	000	REMUNERACIONES AL PERSONAL DE CARACTER PERMANENTE
						001	REMUNERACIONES AL PERSONAL DE CARACTER PERMANENTE
5	1	1	2	0	00	000	REMUNERACIONES AL PERSONAL DE CARACTER TRANSITORIO
				1	00	000	REMUNERACIONES AL PERSONAL DE CARACTER TRANSITORIO
					01	000	REMUNERACIONES AL PERSONAL DE CARACTER TRANSITORIO
						001	REMUNERACIONES AL PERSONAL DE CARACTER TRANSITORIO
5	1	1	3	0	00	000	REMUNERACIONES ADICIONALES Y ESPECIALES
				1	00	000	REMUNERACIONES ADICIONALES Y ESPECIALES
					01	000	REMUNERACIONES ADICIONALES Y ESPECIALES
						001	REMUNERACIONES ADICIONALES Y ESPECIALES
5	1	1	4	0	00	000	SEGURIDAD SOCIAL
				1	00	000	SEGURIDAD SOCIAL
					01	000	SEGURIDAD SOCIAL
						001	SEGURIDAD SOCIAL
5	1	1	5	0	00	000	OTRAS PRESTACIONES SOCIALES Y ECONOMICAS
				1	00	000	OTRAS PRESTACIONES SOCIALES Y ECONOMICAS



# PLAN DE CUENTAS

## 2023

GENERO	GRUPO	RUBRO	CUENTA	SUBCUENTA	SUB-SUBCUENTA	SUB-SUBCUENTA ESPECIFICA	CONCEPTO
					01	000	<b>OTRAS PRESTACIONES SOCIALES Y ECONOMICAS</b>
						001	OTRAS PRESTACIONES SOCIALES Y ECONOMICAS
5	1	1	6	0	00	000	<b>PAGO DE ESTIMULOS A SERVIDORES PUBLICOS</b>
				1	00	000	<b>PAGO DE ESTIMULOS A SERVIDORES PUBLICOS</b>
					01	000	<b>PAGO DE ESTIMULOS A SERVIDORES PUBLICOS</b>
						001	PAGO DE ESTIMULOS A SERVIDORES PUBLICOS
5	1	2					<b>MATERIALES Y SUMINISTROS</b>
5	1	2	1	0	00	000	<b>MATERIALES DE ADMINISTRACION, EMISION DE DOCUMENTOS Y ARTICULOS OFICIALES</b>
				1	00	000	<b>MATERIALES DE ADMINISTRACION, EMISION DE DOCUMENTOS Y ARTICULOS OFICIALES</b>
					01	000	<b>MATERIALES DE ADMINISTRACION, EMISION DE DOCUMENTOS Y ARTICULOS OFICIALES</b>
						001	MATERIALES DE ADMINISTRACION, EMISION DE DOCUMENTOS Y ARTICULOS OFICIALES
5	1	2	2	0	00	000	<b>ALIMENTOS Y UTENSILIOS</b>
				1	00	000	<b>ALIMENTOS Y UTENSILIOS</b>
					01	000	<b>ALIMENTOS Y UTENSILIOS</b>
						001	ALIMENTOS Y UTENSILIOS
5	1	2	3	0	00	000	<b>MATERIAS PRIMAS Y MATERIALES DE PRODUCCION Y COMERCIALIZACION</b>
				1	00	000	<b>MATERIAS PRIMAS Y MATERIALES DE PRODUCCION Y COMERCIALIZACION</b>

# PLAN DE CUENTAS

## 2023

<b>CONCEPTO</b>							
GENERO	GRUPO	RUBRO	CUENTA	SUBCUENTA	SUB-SUBCUENTA	SUB-SUBCUENTA ESPECIFICA	
					01	000	MATERIAS PRIMAS Y MATERIALES DE PRODUCCION Y COMERCIALIZACION
						001	MATERIAS PRIMAS Y MATERIALES DE PRODUCCION Y COMERCIALIZACION
5	1	2	4	0	00	000	MATERIALES Y ARTICULOS DE CONSTRUCCION Y DE REPARACION
				1	00	000	MATERIALES Y ARTICULOS DE CONSTRUCCION Y DE REPARACION
					01	000	MATERIALES Y ARTICULOS DE CONSTRUCCION Y DE REPARACION
						001	MATERIALES Y ARTICULOS DE CONSTRUCCION Y DE REPARACION
5	1	2	5	0	00	000	PRODUCTOS QUIMICOS, FARMACEUTICOS Y DE LABORATORIO
				1	00	000	PRODUCTOS QUIMICOS, FARMACEUTICOS Y DE LABORATORIO
					01	000	PRODUCTOS QUIMICOS, FARMACEUTICOS Y DE LABORATORIO
						001	PRODUCTOS QUIMICOS, FARMACEUTICOS Y DE LABORATORIO
5	1	2	6	0	00	000	COMBUSTIBLES, LUBRICANTES Y ADITIVOS
				1	00	000	COMBUSTIBLES, LUBRICANTES Y ADITIVOS
					01	000	COMBUSTIBLES, LUBRICANTES Y ADITIVOS
						001	COMBUSTIBLES, LUBRICANTES Y ADITIVOS
5	1	2	7	0	00	000	VESTUARIO, BLANCOS, PRENDAS DE PROTECCION Y ARTICULOS DEPORTIVOS
				1	00	000	VESTUARIO, BLANCOS, PRENDAS DE PROTECCION Y ARTICULOS DEPORTIVOS
					01	000	VESTUARIO, BLANCOS, PRENDAS DE PROTECCION Y ARTICULOS DEPORTIVOS
						001	VESTUARIO, BLANCOS, PRENDAS DE PROTECCION Y ARTICULOS DEPORTIVOS

# PLAN DE CUENTAS

## 2023

GENERO	GRUPO	RUBRO	CUENTA	SUBCUENTA	SUB-SUBCUENTA	SUB-SUBCUENTA ESPECIFICA	CONCEPTO
5	1	2	8	0	00	000	<b>MATERIALES Y SUMINISTROS PARA SEGURIDAD</b>
				1	00	000	<b>MATERIALES Y SUMINISTROS PARA SEGURIDAD</b>
					01	000	<b>MATERIALES Y SUMINISTROS PARA SEGURIDAD</b>
						001	MATERIALES Y SUMINISTROS PARA SEGURIDAD
5	1	2	9	0	00	000	<b>HERRAMIENTAS, REFACCIONES Y ACCESORIOS MENORES</b>
				1	00	000	<b>HERRAMIENTAS, REFACCIONES Y ACCESORIOS MENORES</b>
					01	000	<b>HERRAMIENTAS, REFACCIONES Y ACCESORIOS MENORES</b>
						001	HERRAMIENTAS, REFACCIONES Y ACCESORIOS MENORES
5	1	3					<b>SERVICIOS GENERALES</b>
5	1	3	1	0	00	000	<b>SERVICIOS BASICOS</b>
				1	00	000	<b>SERVICIOS BASICOS</b>
					01	000	<b>SERVICIOS BASICOS</b>
						001	SERVICIOS BASICOS
5	1	3	2	0	00	000	<b>SERVICIOS DE ARRENDAMIENTO</b>
				1	00	000	<b>SERVICIOS DE ARRENDAMIENTO</b>
					01	000	<b>SERVICIOS DE ARRENDAMIENTO</b>
						001	SERVICIOS DE ARRENDAMIENTO
5	1	3	3	0	00	000	<b>SERVICIOS PROFESIONALES, CIENTIFICOS Y TECNICOS Y OTROS SERVICIOS</b>

# PLAN DE CUENTAS

## 2023

GENERO	GRUPO	RUBRO	CUENTA	SUBCUENTA	SUB-SUBCUENTA	SUB-SUBCUENTA ESPECIFICA	CONCEPTO
				1	00	000	<b>SERVICIOS PROFESIONALES, CIENTIFICOS Y TECNICOS Y OTROS SERVICIOS</b>
					01	000	SERVICIOS PROFESIONALES, CIENTIFICOS Y TECNICOS Y OTROS SERVICIOS
						001	SERVICIOS PROFESIONALES, CIENTIFICOS Y TECNICOS Y OTROS SERVICIOS
5	1	3	4	0	00	000	<b>SERVICIOS FINANCIERO, BANCARIOS Y COMERCIALES</b>
				1	00	000	<b>SERVICIOS FINANCIERO, BANCARIOS Y COMERCIALES</b>
					01	000	SERVICIOS FINANCIERO, BANCARIOS Y COMERCIALES
						001	SERVICIOS FINANCIERO, BANCARIOS Y COMERCIALES
5	1	3	5	0	00	000	<b>SERVICIOS DE INSTALACION, REPARACION, MANTENIMIENTO Y CONSERVACION</b>
				1	00	000	<b>SERVICIOS DE INSTALACION, REPARACION, MANTENIMIENTO Y CONSERVACION</b>
					01	000	SERVICIOS DE INSTALACION, REPARACION, MANTENIMIENTO Y CONSERVACION
						001	SERVICIOS DE INSTALACION, REPARACION, MANTENIMIENTO Y CONSERVACION
5	1	3	6	0	00	000	<b>SERVICIOS DE COMUNICACION SOCIAL Y PUBLICIDAD</b>
				1	00	000	<b>SERVICIOS DE COMUNICACION SOCIAL Y PUBLICIDAD</b>
					01	000	SERVICIOS DE COMUNICACION SOCIAL Y PUBLICIDAD
						001	SERVICIOS DE COMUNICACION SOCIAL Y PUBLICIDAD
5	1	3	7	0	00	000	<b>SERVICIOS DE TRASLADO Y VIATICOS</b>
				1	00	000	<b>SERVICIOS DE TRASLADO Y VIATICOS</b>
					01	000	SERVICIOS DE TRASLADO Y VIATICOS

# PLAN DE CUENTAS

## 2023

GENERO	GRUPO	RUBRO	CUENTA	SUBCUENTA	SUB-SUBCUENTA	SUB-SUBCUENTA ESPECIFICA	CONCEPTO
						001	SERVICIOS DE TRASLADO Y VIATICOS
5	1	3	8	0	00	000	<b>SERVICIOS OFICIALES</b>
				1	00	000	<b>SERVICIOS OFICIALES</b>
					01	000	SERVICIOS OFICIALES
						001	SERVICIOS OFICIALES
5	1	3	9	0	00	000	<b>OTROS SERVICIOS GENERALES</b>
				1	00	000	<b>OTROS SERVICIOS GENERALES</b>
					01	000	OTROS SERVICIOS GENERALES
						001	OTROS SERVICIOS GENERALES
5	2						<b>TRANSFERENCIAS, ASIGNACIONES, SUBSIDIOS Y OTRAS AYUDAS</b>
5	2	1					<b>TRANSFERENCIAS INTERNAS Y ASIGNACIONES AL SECTOR PUBLICO</b>
5	2	1	1	0	00	000	<b>ASIGNACIONES AL SECTOR PUBLICO</b>
				1	00	000	<b>ASIGNACIONES AL SECTOR PUBLICO</b>
					01	000	ASIGNACIONES AL SECTOR PUBLICO
						001	ASIGNACIONES AL SECTOR PUBLICO
5	2	1	2	0	00	000	<b>TRANSFERENCIAS INTERNAS AL SECTOR PUBLICO</b>
				1	00	000	<b>TRANSFERENCIAS INTERNAS AL SECTOR PUBLICO</b>

# PLAN DE CUENTAS

## 2023

GENERO	GRUPO	RUBRO	CUENTA	SUBCUENTA	SUB-SUBCUENTA	SUB-SUBCUENTA ESPECIFICA	CONCEPTO
					01	000	TRANSFERENCIAS INTERNAS AL SECTOR PUBLICO
						001	TRANSFERENCIAS INTERNAS AL SECTOR PUBLICO
<b>5</b>	<b>2</b>	<b>2</b>					<b>TRANSFERENCIAS AL RESTO DEL SECTOR PUBLICO</b>
<b>5</b>	<b>2</b>	<b>2</b>	<b>1</b>	<b>0</b>	<b>00</b>	<b>000</b>	<b>TRANSFERENCIAS A ENTIDADES PARAESTATALES</b>
				<b>1</b>	<b>00</b>	<b>000</b>	<b>TRANSFERENCIAS A ENTIDADES PARAESTATALES</b>
					<b>01</b>	<b>000</b>	<b>TRANSFERENCIAS A ENTIDADES PARAESTATALES</b>
						<b>001</b>	<b>TRANSFERENCIAS A ENTIDADES PARAESTATALES</b>
<b>5</b>	<b>2</b>	<b>2</b>	<b>2</b>	<b>0</b>	<b>00</b>	<b>000</b>	<b>TRANSFERENCIAS A ENTIDADES FEDERATIVAS Y MUNICIPIOS</b>
				<b>1</b>	<b>00</b>	<b>000</b>	<b>TRANSFERENCIAS A ENTIDADES FEDERATIVAS Y MUNICIPIOS</b>
					<b>01</b>	<b>000</b>	<b>TRANSFERENCIAS A ENTIDADES FEDERATIVAS Y MUNICIPIOS</b>
						<b>001</b>	<b>TRANSFERENCIAS A ENTIDADES FEDERATIVAS Y MUNICIPIOS</b>
<b>5</b>	<b>2</b>	<b>3</b>					<b>SUBSIDIOS Y SUBVENCIONES</b>
<b>5</b>	<b>2</b>	<b>3</b>	<b>1</b>	<b>0</b>	<b>00</b>	<b>000</b>	<b>SUBSIDIOS</b>
				<b>1</b>	<b>00</b>	<b>000</b>	<b>SUBSIDIOS</b>
					<b>01</b>	<b>000</b>	<b>SUBSIDIOS</b>
						<b>001</b>	<b>SUBSIDIOS</b>
<b>5</b>	<b>2</b>	<b>3</b>	<b>2</b>	<b>0</b>	<b>00</b>	<b>000</b>	<b>SUBVENCIONES</b>
				<b>1</b>	<b>00</b>	<b>000</b>	<b>SUBVENCIONES</b>

# PLAN DE CUENTAS

## 2023

GENERO	GRUPO	RUBRO	CUENTA	SUBCUENTA	SUB-SUBCUENTA	SUB-SUBCUENTA ESPECIFICA	CONCEPTO
					01	000	SUBVENCIONES
						001	SUBVENCIONES
<b>5</b>	<b>2</b>	<b>4</b>					<b>AYUDAS SOCIALES</b>
<b>5</b>	<b>2</b>	<b>4</b>	<b>1</b>	<b>0</b>	<b>00</b>	<b>000</b>	<b>AYUDAS SOCIALES A PERSONAS</b>
				<b>1</b>	<b>00</b>	<b>000</b>	<b>AYUDAS SOCIALES A PERSONAS</b>
					01	000	AYUDAS SOCIALES A PERSONAS
						001	AYUDAS SOCIALES A PERSONAS
<b>5</b>	<b>2</b>	<b>4</b>	<b>2</b>	<b>0</b>	<b>00</b>	<b>000</b>	<b>BECAS</b>
				<b>1</b>	<b>00</b>	<b>000</b>	<b>BECAS</b>
					01	000	BECAS
						001	BECAS
<b>5</b>	<b>2</b>	<b>4</b>	<b>3</b>	<b>0</b>	<b>00</b>	<b>000</b>	<b>AYUDAS SOCIALES A INSTITUCIONES</b>
				<b>1</b>	<b>00</b>	<b>000</b>	<b>AYUDAS SOCIALES A INSTITUCIONES</b>
					01	000	AYUDAS SOCIALES A INSTITUCIONES
						001	AYUDAS SOCIALES A INSTITUCIONES
<b>5</b>	<b>2</b>	<b>4</b>	<b>4</b>	<b>0</b>	<b>00</b>	<b>000</b>	<b>AYUDAS SOCIALES POR DESASTRES NATURALES Y OTROS SINIESTROS</b>
				<b>1</b>	<b>00</b>	<b>000</b>	<b>AYUDAS SOCIALES POR DESASTRES NATURALES Y OTROS SINIESTROS</b>
					01	000	AYUDAS SOCIALES POR DESASTRES NATURALES Y OTROS SINIESTROS

# PLAN DE CUENTAS

## 2023

GENERO	GRUPO	RUBRO	CUENTA	SUBCUENTA	SUB-SUBCUENTA	SUB-SUBCUENTA ESPECIFICA	CONCEPTO
5	2	5				001	AYUDAS SOCIALES POR DESASTRES NATURALES Y OTROS SINIESTROS
5	2	5					<b>PENSIONES Y JUBILACIONES</b>
5	2	5	1	0	00	000	<b>PENSIONES</b>
				1	00	000	PENSIONES
					01	000	PENSIONES
					001	000	PENSIONES
5	2	5	2	0	00	000	<b>JUBILACIONES</b>
				1	00	000	JUBILACIONES
					01	000	JUBILACIONES
					001	000	JUBILACIONES
5	2	5	9	0	00	000	<b>OTRAS PENSIONES Y JUBILACIONES</b>
				1	00	000	OTRAS PENSIONES Y JUBILACIONES
					01	000	OTRAS PENSIONES Y JUBILACIONES
					001	000	OTRAS PENSIONES Y JUBILACIONES
5	2	6					<b>TRANSFERENCIAS A FIDEICOMISOS, MANDATOS Y CONTRATOS ANALOGOS</b>
5	2	6	1	0	00	000	<b>TRANSFERENCIAS A FIDEICOMISOS, MANDATOS Y CONTRATOS ANALOGOS AL GOBIERNO</b>
				1	00	000	TRANSFERENCIAS A FIDEICOMISOS, MANDATOS Y CONTRATOS ANALOGOS AL GOBIERNO



# PLAN DE CUENTAS

## 2023

GENERO	GRUPO	RUBRO	CUENTA	SUBCUENTA	SUB-SUBCUENTA	SUB-SUBCUENTA ESPECIFICA	CONCEPTO
						001	TRANSFERENCIAS A FIDEICOMISOS, MANTADOS Y CONTRATOS ANALOGOS AL GOBIERNO
5	2	6	2	0	00	000	<b>TRANSFERENCIAS A FIDEICOMISOS, MANTADOS Y CONTRATOS ANALOGOS A ENTIDADES PARAESTATALES</b>
				1	00	000	<b>TRANSFERENCIAS A FIDEICOMISOS, MANTADOS Y CONTRATOS ANALOGOS A ENTIDADES PARAESTATALES</b>
					01	000	TRANSFERENCIAS A FIDEICOMISOS, MANTADOS Y CONTRATOS ANALOGOS A ENTIDADES PARAESTATALES
					001	000	TRANSFERENCIAS A FIDEICOMISOS, MANTADOS Y CONTRATOS ANALOGOS A ENTIDADES PARAESTATALES
5	2	7					<b>TRANSFERENCIAS A LA SEGURIDAD SOCIAL</b>
5	2	7	1	0	00	000	<b>TRANSFERENCIAS POR OBLIGACIONES DE LEY</b>
				1	00	000	<b>TRANSFERENCIAS POR OBLIGACIONES DE LEY</b>
					01	000	TRANSFERENCIAS POR OBLIGACIONES DE LEY
					001	000	TRANSFERENCIAS POR OBLIGACIONES DE LEY
5	2	8					<b>DONATIVOS</b>
5	2	8	1	0	00	000	<b>DONATIVOS A INSTITUCIONES SIN FINES DE LUCRO</b>
				1	00	000	<b>DONATIVOS A INSTITUCIONES SIN FINES DE LUCRO</b>
					01	000	DONATIVOS A INSTITUCIONES SIN FINES DE LUCRO
					001	000	DONATIVOS A INSTITUCIONES SIN FINES DE LUCRO
5	2	8	2	0	00	000	<b>DONATIVOS A ENTIDADES FEDERATIVAS Y MUNICIPIOS</b>

# PLAN DE CUENTAS

## 2023

GENERO	GRUPO	RUBRO	CUENTA	SUBCUENTA	SUB-SUBCUENTA	SUB-SUBCUENTA ESPECIFICA	CONCEPTO
				1	00	000	<b>DONATIVOS A ENTIDADES FEDERATIVAS Y MUNICIPIOS</b>
					01	000	<b>DONATIVOS A ENTIDADES FEDERATIVAS Y MUNICIPIOS</b>
						001	DONATIVOS A ENTIDADES FEDERATIVAS Y MUNICIPIOS
5	2	8	3	0	00	000	<b>DONATIVOS A FIDEICOMISO, MANDATOS Y CONTRATOS ANALOGOS PRIVADOS</b>
				1	00	000	<b>DONATIVOS A FIDEICOMISO, MANDATOS Y CONTRATOS ANALOGOS PRIVADOS</b>
					01	000	<b>DONATIVOS A FIDEICOMISO, MANDATOS Y CONTRATOS ANALOGOS PRIVADOS</b>
						001	DONATIVOS A FIDEICOMISO, MANDATOS Y CONTRATOS ANALOGOS PRIVADOS
5	2	8	4	0	00	000	<b>DONATIVOS A FIDEICOMISO, MANDATOS Y CONTRATOS ANALOGOS ESTATALES</b>
				1	00	000	<b>DONATIVOS A FIDEICOMISO, MANDATOS Y CONTRATOS ANALOGOS ESTATALES</b>
					01	000	<b>DONATIVOS A FIDEICOMISO, MANDATOS Y CONTRATOS ANALOGOS ESTATALES</b>
						001	DONATIVOS A FIDEICOMISO, MANDATOS Y CONTRATOS ANALOGOS ESTATALES
5	2	8	5	0	00	000	<b>DONATIVOS INTERNACIONALES</b>
				1	00	000	<b>DONATIVOS INTERNACIONALES</b>
					01	000	<b>DONATIVOS INTERNACIONALES</b>
						001	DONATIVOS INTERNACIONALES
5	2	9					<b>TRANSFERENCIAS AL EXTERIOR</b>
5	2	9	1	0	00	000	<b>TRANSFERENCIAS AL EXTERIOR A GOBIERNOS EXTRANJEROS Y ORGANISMOS INTERNACIONALES</b>

# PLAN DE CUENTAS

## 2023

GENERO	GRUPO	RUBRO	CUENTA	SUBCUENTA	SUB-SUBCUENTA	SUB-SUBCUENTA ESPECIFICA	CONCEPTO	
				1	00	000	<b>TRANSFERENCIAS AL EXTERIOR A GOBIERNOS EXTRANJEROS Y ORGANISMOS INTERNACIONALES</b>	
					01	000	<b>TRANSFERENCIAS AL EXTERIOR A GOBIERNOS EXTRANJEROS Y ORGANISMOS INTERNACIONALES</b>	
						001	TRANSFERENCIAS AL EXTERIOR A GOBIERNOS EXTRANJEROS Y ORGANISMOS INTERNACIONALES	
5	2	9	2	0	00	000	<b>TRANSFERENCIAS AL SECTOR PRIVADO EXTERNO</b>	
				1	00	000	<b>TRANSFERENCIAS AL SECTOR PRIVADO EXTERNO</b>	
					01	000	<b>TRANSFERENCIAS AL SECTOR PRIVADO EXTERNO</b>	
						001	TRANSFERENCIAS AL SECTOR PRIVADO EXTERNO	
5	3							<b>PARTICIPACIONES Y APORTACIONES</b>
5	3	1						<b>PARTICIPACIONES</b>
5	3	1	1	0	00	000	<b>PARTICIPACIONES DE LA FEDERACION A ENTIDADES FEDERATIVAS Y MUNICIPIOS</b>	
				1	00	000	<b>PARTICIPACIONES DE LA FEDERACION A ENTIDADES FEDERATIVAS Y MUNICIPIOS</b>	
					01	000	<b>PARTICIPACIONES DE LA FEDERACION A ENTIDADES FEDERATIVAS Y MUNICIPIOS</b>	
						001	PARTICIPACIONES DE LA FEDERACION A ENTIDADES FEDERATIVAS Y MUNICIPIOS	
5	3	1	2	0	00	000	<b>PARTICIPACIONES DE LAS ENTIDADES FEDERATIVAS A LOS MUNICIPIOS</b>	
				1	00	000	<b>PARTICIPACIONES DE LAS ENTIDADES FEDERATIVAS A LOS MUNICIPIOS</b>	
					01	000	<b>PARTICIPACIONES DE LAS ENTIDADES FEDERATIVAS A LOS MUNICIPIOS</b>	
						001	PARTICIPACIONES DE LAS ENTIDADES FEDERATIVAS A LOS MUNICIPIOS	

# PLAN DE CUENTAS

## 2023

GENERO	GRUPO	RUBRO	CUENTA	SUBCUENTA	SUB-SUBCUENTA	SUB-SUBCUENTA ESPECIFICA	CONCEPTO
<b>5</b>	<b>3</b>	<b>2</b>					<b>APORTACIONES</b>
<b>5</b>	<b>3</b>	<b>2</b>	<b>1</b>	<b>0</b>	<b>00</b>	<b>000</b>	<b>APORTACIONES DE LA FEDERACION A ENTIDADES FEDERATIVAS Y MUNICIPIOS</b>
				<b>1</b>	<b>00</b>	<b>000</b>	<b>APORTACIONES DE LA FEDERACION A ENTIDADES FEDERATIVAS Y MUNICIPIOS</b>
					<b>01</b>	<b>000</b>	<b>APORTACIONES DE LA FEDERACION A ENTIDADES FEDERATIVAS Y MUNICIPIOS</b>
						001	APORTACIONES DE LA FEDERACION A ENTIDADES FEDERATIVAS Y MUNICIPIOS
<b>5</b>	<b>3</b>	<b>2</b>	<b>2</b>	<b>0</b>	<b>00</b>	<b>000</b>	<b>APORTACIONES DE LAS ENTIDADES FEDERATIVAS A LOS MUNICIPIOS</b>
				<b>1</b>	<b>00</b>	<b>000</b>	<b>APORTACIONES DE LAS ENTIDADES FEDERATIVAS A LOS MUNICIPIOS</b>
					<b>01</b>	<b>000</b>	<b>APORTACIONES DE LAS ENTIDADES FEDERATIVAS A LOS MUNICIPIOS</b>
						001	APORTACIONES DE LAS ENTIDADES FEDERATIVAS A LOS MUNICIPIOS
<b>5</b>	<b>3</b>	<b>3</b>					<b>CONVENIOS</b>
<b>5</b>	<b>3</b>	<b>3</b>	<b>1</b>	<b>0</b>	<b>00</b>	<b>000</b>	<b>CONVENIOS DE REASIGNACION</b>
				<b>1</b>	<b>00</b>	<b>000</b>	<b>CONVENIOS DE REASIGNACION</b>
					<b>01</b>	<b>000</b>	<b>CONVENIOS DE REASIGNACION</b>
						001	CONVENIOS DE REASIGNACION
<b>5</b>	<b>3</b>	<b>3</b>	<b>2</b>	<b>0</b>	<b>00</b>	<b>000</b>	<b>CONVENIOS DE DESCENTRALIZACION Y OTROS</b>
				<b>1</b>	<b>00</b>	<b>000</b>	<b>CONVENIOS DE DESCENTRALIZACION Y OTROS</b>
					<b>01</b>	<b>000</b>	<b>CONVENIOS DE DESCENTRALIZACION Y OTROS</b>
						001	CONVENIOS DE DESCENTRALIZACION Y OTROS

# PLAN DE CUENTAS

## 2023

GENERO	GRUPO	RUBRO	CUENTA	SUBCUENTA	SUB-SUBCUENTA	SUB-SUBCUENTA ESPECIFICA	CONCEPTO
5	4						<b>INTERESES, COMISIONES Y OTROS GASTOS DE LA DEUDA PUBLICA</b>
5	4	1					<b>INTERESES DE LA DEUDA PUBLICA</b>
5	4	1	1	0	00	000	<b>INTERESES DE LA DEUDA PUBLICA INTERNA</b>
				1	00	000	<b>INTERESES DE LA DEUDA PUBLICA INTERNA</b>
					01	000	<b>INTERESES DE LA DEUDA PUBLICA INTERNA</b>
						001	INTERESES DE LA DEUDA PUBLICA INTERNA
5	4	1	2	0	00	000	<b>INTERESES DE LA DEUDA PUBLICA EXTERNA</b>
				1	00	000	<b>INTERESES DE LA DEUDA PUBLICA EXTERNA</b>
					01	000	<b>INTERESES DE LA DEUDA PUBLICA EXTERNA</b>
						001	INTERESES DE LA DEUDA PUBLICA EXTERNA
5	4	2					<b>COMISIONES DE LA DEUDA PUBLICA</b>
5	4	2	1	0	00	000	<b>COMISIONES DE LA DEUDA PUBLICA INTERNA</b>
				1	00	000	<b>COMISIONES DE LA DEUDA PUBLICA INTERNA</b>
					01	000	<b>COMISIONES DE LA DEUDA PUBLICA INTERNA</b>
						001	COMISIONES DE LA DEUDA PUBLICA INTERNA
5	4	2	2	0	00	000	<b>COMISIONES DE LA DEUDA PUBLICA EXTERNA</b>
				1	00	000	<b>COMISIONES DE LA DEUDA PUBLICA EXTERNA</b>

# PLAN DE CUENTAS

## 2023

GENERO	GRUPO	RUBRO	CUENTA	SUBCUENTA	SUB-SUBCUENTA	SUB-SUBCUENTA ESPECIFICA	CONCEPTO
					01	000	COMISIONES DE LA DEUDA PUBLICA EXTERNA
						001	COMISIONES DE LA DEUDA PUBLICA EXTERNA
<b>5</b>	<b>4</b>	<b>3</b>					<b>GASTOS DE LA DEUDA PUBLICA</b>
<b>5</b>	<b>4</b>	<b>3</b>	<b>1</b>	<b>0</b>	<b>00</b>	<b>000</b>	<b>GASTOS DE LA DEUDA PUBLICA INTERNA</b>
				<b>1</b>	<b>00</b>	<b>000</b>	<b>GASTOS DE LA DEUDA PUBLICA INTERNA</b>
					01	000	GASTOS DE LA DEUDA PUBLICA INTERNA
						001	GASTOS DE LA DEUDA PUBLICA INTERNA
<b>5</b>	<b>4</b>	<b>3</b>	<b>2</b>	<b>0</b>	<b>00</b>	<b>000</b>	<b>GASTOS DE LA DEUDA PUBLICA EXTERNA</b>
				<b>1</b>	<b>00</b>	<b>000</b>	<b>GASTOS DE LA DEUDA PUBLICA EXTERNA</b>
					01	000	GASTOS DE LA DEUDA PUBLICA EXTERNA
						001	GASTOS DE LA DEUDA PUBLICA EXTERNA
<b>5</b>	<b>4</b>	<b>4</b>					<b>COSTO POR COBERTURAS</b>
<b>5</b>	<b>4</b>	<b>4</b>	<b>1</b>	<b>0</b>	<b>00</b>	<b>000</b>	<b>COSTO POR COBERTURAS</b>
				<b>1</b>	<b>00</b>	<b>000</b>	<b>COSTO POR COBERTURAS</b>
					01	000	COSTO POR COBERTURAS
						001	COSTO POR COBERTURAS
<b>5</b>	<b>4</b>	<b>5</b>					<b>APOYOS FINANCIEROS</b>
<b>5</b>	<b>4</b>	<b>5</b>	<b>1</b>	<b>0</b>	<b>00</b>	<b>000</b>	<b>APOYOS FINANCIEROS A INTERMEDIARIOS</b>

# PLAN DE CUENTAS

## 2023

GENERO	GRUPO	RUBRO	CUENTA	SUBCUENTA	SUB-SUBCUENTA	SUB-SUBCUENTA ESPECIFICA	CONCEPTO
				1	00	000	<b>APOYOS FINANCIEROS A INTERMEDIARIOS</b>
					01	000	APOYOS FINANCIEROS A INTERMEDIARIOS
						001	APOYOS FINANCIEROS A INTERMEDIARIOS
5	4	5	2	0	00	000	<b>APOYO FINANCIEROS A AHORRADORES Y DEUDORES DEL SISTEMA FINANCIERO NACIONAL</b>
				1	00	000	<b>APOYO FINANCIEROS A AHORRADORES Y DEUDORES DEL SISTEMA FINANCIERO NACIONAL</b>
					01	000	APOYO FINANCIEROS A AHORRADORES Y DEUDORES DEL SISTEMA FINANCIERO NACIONAL
						001	APOYO FINANCIEROS A AHORRADORES Y DEUDORES DEL SISTEMA FINANCIERO NACIONAL
5	5						<b>OTROS GASTOS Y PERDIDAS EXTRAORDINARIAS</b>
5	5	1					<b>ESTIMACIONES, DEPRECIACIONES, DETERIOROS, OBSOLESCENCIA Y AMORTIZACIONES</b>
5	5	1	1	0	00	000	<b>ESTIMACIONES POR PERDIDA O DETERIORO DE ACTIVOS CIRCULANTES</b>
				1	00	000	<b>ESTIMACIONES POR PERDIDA O DETERIORO DE ACTIVOS CIRCULANTES</b>
					01	000	ESTIMACIONES POR PERDIDA O DETERIORO DE ACTIVOS CIRCULANTES
						001	ESTIMACIONES POR PERDIDA O DETERIORO DE ACTIVOS CIRCULANTES
5	5	1	2	0	00	000	<b>ESTIMACIONES POR PERDIDA O DETERIORO DE ACTIVO NO CIRCULANTE</b>
				1	00	000	<b>ESTIMACIONES POR PERDIDA O DETERIORO DE ACTIVO NO CIRCULANTE</b>
					01	000	ESTIMACIONES POR PERDIDA O DETERIORO DE ACTIVO NO CIRCULANTE
						001	ESTIMACIONES POR PERDIDA O DETERIORO DE ACTIVO NO CIRCULANTE

# PLAN DE CUENTAS

## 2023

GENERO	GRUPO	RUBRO	CUENTA	SUBCUENTA	SUB-SUBCUENTA	SUB-SUBCUENTA ESPECIFICA	CONCEPTO
5	5	1	3	0	00	000	<b>DEPRECIACION DE BIENES INMUEBLES</b>
				1	00	000	<b>DEPRECIACION DE BIENES INMUEBLES</b>
					01	000	<b>DEPRECIACION DE BIENES INMUEBLES</b>
						001	DEPRECIACION DE BIENES INMUEBLES
5	5	1	4	0	00	000	<b>DEPRECIACION DE INFRAESTRUCTURA</b>
				1	00	000	<b>DEPRECIACION DE INFRAESTRUCTURA</b>
					01	000	<b>DEPRECIACION DE INFRAESTRUCTURA</b>
						001	DEPRECIACION DE INFRAESTRUCTURA
5	5	1	5	0	00	000	<b>DEPRECIACION DE BIENES MUEBLES</b>
				1	00	000	<b>MOBILIARIO Y EQUIPO DE ADMINISTRACION</b>
					01	000	<b>MOBILIARIO Y EQUIPO DE ADMINISTRACION</b>
						001	MOBILIARIO Y EQUIPO DE ADMINISTRACION
						002	MUEBLES DE OFICINA Y ESTANTERIA
					02	000	<b>MUEBLES, EXCEPTO DE OFICINA Y ESTANTERIA</b>
						001	MUEBLES, EXCEPTO DE OFICINA Y ESTANTERIA
					03	000	<b>EQUIPO DE COMPUTO Y DE TECNOLOGIAS DE LA INFORMACION</b>
						001	EQUIPO DE COMPUTO Y DE TECNOLOGIAS DE LA INFORMACION
					04	000	<b>OTROS MOBILIARIOS Y EQUIPOS DE ADMINISTRACION</b>
						001	OTROS MOBILIARIOS Y EQUIPOS DE ADMINISTRACION
				2	00	000	<b>MOBILIARIO Y EQUIPO EDUCACIONAL Y RECREATIVO</b>



# PLAN DE CUENTAS

## 2023

GENERO	GRUPO	RUBRO	CUENTA	SUBCUENTA	SUB-SUBCUENTA	SUB-SUBCUENTA ESPECIFICA	CONCEPTO
					<b>01</b>	<b>000</b>	<b>MOBILIARIO Y EQUIPO EDUCACIONAL Y RECREATIVO</b>
					001		MOBILIARIO Y EQUIPO EDUCACIONAL Y RECREATIVO
					<b>02</b>	<b>000</b>	<b>APARATOS DEPORTIVOS</b>
					001		APARATOS DEPORTIVOS
					<b>03</b>	<b>000</b>	<b>CAMARAS FOTOGRAFICAS Y DE VIDEO</b>
					001		CAMARAS FOTOGRAFICAS Y DE VIDEO
					<b>04</b>	<b>000</b>	<b>OTRO MOBILIARIO Y EQUIPO EDUCACIONAL Y RECREATIVO</b>
					001		OTRO MOBILIARIO Y EQUIPO EDUCACIONAL Y RECREATIVO
				<b>3</b>	<b>00</b>	<b>000</b>	<b>EQUIPO E INSTRUMENTAL MEDICO Y DE LABORATORIO</b>
					<b>01</b>	<b>000</b>	<b>EQUIPO E INSTRUMENTAL MEDICO Y DE LABORATORIO</b>
					001		EQUIPO E INSTRUMENTAL MEDICO Y DE LABORATORIO
					<b>02</b>	<b>000</b>	<b>INSTRUMENTAL MEDICO Y DE LABORATORIO</b>
					001		INSTRUMENTAL MEDICO Y DE LABORATORIO
				<b>4</b>	<b>00</b>	<b>000</b>	<b>VEHICULOS Y EQUIPO DE TRANSPORTE</b>
					<b>01</b>	<b>000</b>	<b>VEHICULOS Y EQUIPO DE TRANSPORTE</b>
					001		VEHICULOS Y EQUIPO DE TRANSPORTE
					<b>02</b>	<b>000</b>	<b>CARROCERIAS Y REMOLQUES</b>
					001		CARROCERIAS Y REMOLQUES
					<b>03</b>	<b>000</b>	<b>PARTES PARA VEHICULOS AUTOMOTORES</b>
					001		PARTES PARA VEHICULOS AUTOMOTORES
					<b>04</b>	<b>000</b>	<b>EQUIPO AEROESPACIAL</b>

# PLAN DE CUENTAS

## 2023

GENERO	GRUPO	RUBRO	CUENTA	SUBCUENTA	SUB-SUBCUENTA	SUB-SUBCUENTA ESPECIFICA	CONCEPTO
						001	EQUIPO AEROSPAZIAL
					<b>05</b>	<b>000</b>	<b>EQUIPO FERROVIARIO</b>
						001	EQUIPO FERROVIARIO
					<b>06</b>	<b>000</b>	<b>EMBARCACIONES</b>
						001	EMBARCACIONES
					<b>07</b>	<b>000</b>	<b>OTROS EQUIPOS DE TRANSPORTE</b>
						001	OTROS EQUIPOS DE TRANSPORTE
				<b>5</b>	<b>00</b>	<b>000</b>	<b>EQUIPO DE DEFENSA Y SEGURIDAD</b>
						<b>01</b>	<b>EQUIPO DE DEFENSA Y SEGURIDAD</b>
						001	EQUIPO DE DEFENSA Y SEGURIDAD
				<b>6</b>	<b>00</b>	<b>000</b>	<b>MAQUINARIA, OTROS EQUIPOS Y HERRAMIENTAS</b>
						<b>01</b>	<b>MAQUINARIA, OTROS EQUIPOS Y HERRAMIENTAS</b>
						001	MAQUINARIA, OTROS EQUIPOS Y HERRAMIENTAS
					<b>02</b>	<b>000</b>	<b>MAQUINARIA Y EQUIPO INDUSTRIAL</b>
						001	MAQUINARIA Y EQUIPO INDUSTRIAL
					<b>03</b>	<b>000</b>	<b>MAQUINARIA Y EQUIPO DE CONSTRUCCION</b>
						001	MAQUINARIA Y EQUIPO DE CONSTRUCCION
					<b>04</b>	<b>000</b>	<b>SISTEMA DE AIRE ACONDICIONADO, CALEFACCION Y DE REFRIGERACION INDUSTRIAL Y COMERCIAL</b>
						001	SISTEMA DE AIRE ACONDICIONADO, CALEFACCION Y DE REFRIGERACION INDUSTRIAL Y COMERCIAL
					<b>05</b>	<b>000</b>	<b>EQUIPO DE COMUNICACIÓN Y TELECOMUNICACION</b>

# PLAN DE CUENTAS

## 2023

GENERO	GRUPO	RUBRO	CUENTA	SUBCUENTA	SUB-SUBCUENTA	SUB-SUBCUENTA ESPECIFICA	CONCEPTO
						001	EQUIPO DE COMUNICACIÓN Y TELECOMUNICACION
					<b>06</b>	<b>000</b>	<b>EQUIPOS DE GENERACION ELECTRICA, APARATOS Y ACCESORIOS ELECTRICOS</b>
						001	EQUIPOS DE GENERACION ELECTRICA, APARATOS Y ACCESORIOS ELECTRICOS
					<b>07</b>	<b>000</b>	<b>HERRAMIENTAS MAQUINAS-HERRAMIENTA</b>
						001	HERRAMIENTAS MAQUINAS-HERRAMIENTA
					<b>08</b>	<b>000</b>	<b>OTROS EQUIPOS</b>
						001	OTROS EQUIPOS
				<b>7</b>	<b>00</b>	<b>000</b>	<b>COLECCIONES, OBRAS DE ARTE Y OBJETOS VALIOSOS</b>
						01	BIENES ARTISTICOS CULTURALES Y CIENTIFICOS
						001	BIENES ARTISTICOS CULTURALES Y CIENTIFICOS
<b>5</b>	<b>5</b>	<b>1</b>	<b>6</b>	<b>0</b>	<b>00</b>	<b>000</b>	<b>DETERIORO DE LOS ACTIVOS BIOLOGICOS</b>
					<b>1</b>	<b>00</b>	<b>DETERIORO DE LOS ACTIVOS BIOLOGICOS</b>
						01	DETERIORO DE LOS ACTIVOS BIOLOGICOS
						001	DETERIORO DE LOS ACTIVOS BIOLOGICOS
					<b>07</b>	<b>000</b>	<b>ESPECIES MENORES Y DE ZOOLOGICO</b>
						001	ESPECIES MENORES Y DE ZOOLOGICO
					<b>09</b>	<b>000</b>	<b>ARBOLES Y PLANTAS</b>
						001	ARBOLES Y PLANTAS
<b>5</b>	<b>5</b>	<b>1</b>	<b>7</b>	<b>0</b>	<b>00</b>	<b>000</b>	<b>AMORTIZACION DE ACTIVOS INTANGIBLES</b>

# PLAN DE CUENTAS

## 2023

GENERO	GRUPO	RUBRO	CUENTA	SUBCUENTA	SUB-SUBCUENTA	SUB-SUBCUENTA ESPECIFICA	CONCEPTO
				<b>1</b>	<b>00</b>	<b>000</b>	<b>AMORTIZACION DE ACTIVOS INTANGIBLES</b>
					<b>01</b>	<b>000</b>	<b>AMORTIZACION DE ACTIVOS INTANGIBLES</b>
						001	AMORTIZACION DE ACTIVOS INTANGIBLES
					<b>04</b>	<b>000</b>	<b>DERECHOS</b>
						001	DERECHOS
					<b>07</b>	<b>000</b>	<b>LICENCIAS INFORMATICAS E INTELECTUALES</b>
						001	LICENCIAS INFORMATICAS E INTELECTUALES
<b>5</b>	<b>5</b>	<b>1</b>	<b>8</b>	<b>0</b>	<b>00</b>	<b>000</b>	<b>DISMINUCION DE BIENES POR PERDIDA, OBSOLESCENCIA Y DETERIORO</b>
				<b>1</b>	<b>00</b>	<b>000</b>	<b>DISMINUCION DE BIENES POR PERDIDA, OBSOLESCENCIA Y DETERIORO</b>
					<b>01</b>	<b>000</b>	<b>DISMINUCION DE BIENES POR PERDIDA, OBSOLESCENCIA Y DETERIORO</b>
						001	DISMINUCION DE BIENES POR PERDIDA, OBSOLESCENCIA Y DETERIORO
<b>5</b>	<b>5</b>	<b>2</b>					<b>PROVISIONES</b>
<b>5</b>	<b>5</b>	<b>2</b>	<b>1</b>	<b>0</b>	<b>00</b>	<b>000</b>	<b>PROVISIONES DE PASIVOS A CORTO PLAZO</b>
				<b>1</b>	<b>00</b>	<b>000</b>	<b>PROVISIONES DE PASIVOS A CORTO PLAZO</b>
					<b>01</b>	<b>000</b>	<b>PROVISIONES DE PASIVOS A CORTO PLAZO</b>
						001	PROVISIONES DE PASIVOS A CORTO PLAZO
<b>5</b>	<b>5</b>	<b>2</b>	<b>2</b>	<b>0</b>	<b>00</b>	<b>000</b>	<b>PROVISIONES DE PASIVOS A LARGO PLAZO</b>
				<b>1</b>	<b>00</b>	<b>000</b>	<b>PROVISIONES DE PASIVOS A LARGO PLAZO</b>
					<b>01</b>	<b>000</b>	<b>PROVISIONES DE PASIVOS A LARGO PLAZO</b>
						001	PROVISIONES DE PASIVOS A LARGO PLAZO

# PLAN DE CUENTAS

## 2023

GENERO	GRUPO	RUBRO	CUENTA	SUBCUENTA	SUB-SUBCUENTA	SUB-SUBCUENTA ESPECIFICA	CONCEPTO
5	5	3					<b>DISMINUCION DE INVENTARIOS</b>
5	5	3	1	0	00	000	<b>DISMINUCION DE INVENTARIOS DE MERCANCIAS PARA VENTA</b>
				1	00	000	<b>DISMINUCION DE INVENTARIOS DE MERCANCIAS PARA VENTA</b>
					01	000	DISMINUCION DE INVENTARIOS DE MERCANCIAS PARA VENTA
						001	DISMINUCION DE INVENTARIOS DE MERCANCIAS PARA VENTA
5	5	3	2	0	00	000	<b>DISMINUCION DE INVENTARIOS DE MERCANCIAS TERMINADAS</b>
				1	00	000	<b>DISMINUCION DE INVENTARIOS DE MERCANCIAS TERMINADAS</b>
					01	000	DISMINUCION DE INVENTARIOS DE MERCANCIAS TERMINADAS
						001	DISMINUCION DE INVENTARIOS DE MERCANCIAS TERMINADAS
5	5	3	3	0	00	000	<b>DISMINUCION DE INVENTARIOS DE MERCANCIAS EN PROCESO DE ELABORACION</b>
				1	00	000	<b>DISMINUCION DE INVENTARIOS DE MERCANCIAS EN PROCESO DE ELABORACION</b>
					01	000	DISMINUCION DE INVENTARIOS DE MERCANCIAS EN PROCESO DE ELABORACION
						001	DISMINUCION DE INVENTARIOS DE MERCANCIAS EN PROCESO DE ELABORACION
5	5	3	4	0	00	000	<b>DISMINUCION DE INVENTARIOS DE MATERIAS PRIMAS, MATERIALES Y SUMINISTROS PARA PRODUCCION</b>
				1	00	000	<b>DISMINUCION DE INVENTARIOS DE MATERIAS PRIMAS, MATERIALES Y SUMINISTROS PARA PRODUCCION</b>
					01	000	DISMINUCION DE INVENTARIOS DE MATERIAS PRIMAS, MATERIALES Y SUMINISTROS PARA PRODUCCION
						001	DISMINUCION DE INVENTARIOS DE MATERIAS PRIMAS, MATERIALES Y SUMINISTROS PARA PRODUCCION

# PLAN DE CUENTAS

## 2023

GENERO	GRUPO	RUBRO	CUENTA	SUBCUENTA	SUB-SUBCUENTA	SUB-SUBCUENTA ESPECIFICA	CONCEPTO
5	5	3	5	0	00	000	DISMINUCION DE ALMACEN DE MATERIALES Y SUMINISTROS DE CONSUMO
				1	00	000	DISMINUCION DE ALMACEN DE MATERIALES Y SUMINISTROS DE CONSUMO
					01	000	DISMINUCION DE ALMACEN DE MATERIALES Y SUMINISTROS DE CONSUMO
					001	000	DISMINUCION DE ALMACEN DE MATERIALES Y SUMINISTROS DE CONSUMO
5	5	4					<b>AUMENTO POR INSUFICIENCIA DE ESTIMACIONES POR PERDIDA O DETERIORO U OBSOLESCENCIA</b>
5	5	4	1	0	00	000	AUMENTO POR INSUFICIENCIA DE ESTIMACIONES POR PERDIDA O DETERIORO U OBSOLESCENCIA
				1	00	000	AUMENTO POR INSUFICIENCIA DE ESTIMACIONES POR PERDIDA O DETERIORO U OBSOLESCENCIA
					01	000	AUMENTO POR INSUFICIENCIA DE ESTIMACIONES POR PERDIDA O DETERIORO U OBSOLESCENCIA
					001	000	AUMENTO POR INSUFICIENCIA DE ESTIMACIONES POR PERDIDA O DETERIORO U OBSOLESCENCIA
5	5	5					<b>AUMENTO POR INSUFICIENCIA DE PROVISIONES</b>
5	5	5	1	0	00	000	AUMENTO POR INSUFICIENCIA DE PROVISIONES
				1	00	000	AUMENTO POR INSUFICIENCIA DE PROVISIONES
					01	000	AUMENTO POR INSUFICIENCIA DE PROVISIONES
					001	000	AUMENTO POR INSUFICIENCIA DE PROVISIONES
5	5	9					<b>OTROS GASTOS</b>
5	5	9	1	0	00	000	GASTOS DE EJERCICIOS ANTERIORES
				1	00	000	GASTOS DE EJERCICIOS ANTERIORES

# PLAN DE CUENTAS

## 2023

GENERO	GRUPO	RUBRO	CUENTA	SUBCUENTA	SUB-SUBCUENTA	SUB-SUBCUENTA ESPECIFICA	CONCEPTO
					01	000	GASTOS DE EJERCICIOS ANTERIORES
						001	GASTOS DE EJERCICIOS ANTERIORES
5	5	9	2	0	00	000	<b>PERDIDAS POR RESPONSABILIDADES</b>
				1	00	000	<b>PERDIDAS POR RESPONSABILIDADES</b>
					01	000	PERDIDAS POR RESPONSABILIDADES
						001	PERDIDAS POR RESPONSABILIDADES
5	5	9	3	0	00	000	<b>BONIFICACIONES Y DESCUENTOS OTORGADOS</b>
				1	00	000	<b>BONIFICACIONES Y DESCUENTOS OTORGADOS</b>
					01	000	BONIFICACIONES Y DESCUENTOS OTORGADOS
						001	BONIFICACIONES Y DESCUENTOS OTORGADOS
5	5	9	4	0	00	000	<b>DIFERENCIAS POR TIPO DE CAMBIO NEGATIVAS</b>
				1	00	000	<b>DIFERENCIAS POR TIPO DE CAMBIO NEGATIVAS</b>
					01	000	DIFERENCIAS POR TIPO DE CAMBIO NEGATIVAS
						001	DIFERENCIAS POR TIPO DE CAMBIO NEGATIVAS
5	5	9	5	0	00	000	<b>DIFERENCIAS DE COTIZACIONES NEGATIVAS EN VALORES NEGOCIABLES</b>
				1	00	000	<b>DIFERENCIAS DE COTIZACIONES NEGATIVAS EN VALORES NEGOCIABLES</b>
					01	000	DIFERENCIAS DE COTIZACIONES NEGATIVAS EN VALORES NEGOCIABLES
						001	DIFERENCIAS DE COTIZACIONES NEGATIVAS EN VALORES NEGOCIABLES

# PLAN DE CUENTAS

## 2023

GENERO	GRUPO	RUBRO	CUENTA	SUBCUENTA	SUB-SUBCUENTA	SUB-SUBCUENTA ESPECIFICA	CONCEPTO
5	5	9	6	0	00	000	<b>RESULTADO POR POSICION MONETARIA</b>
				1	00	000	<b>RESULTADO POR POSICION MONETARIA</b>
					01	000	<b>RESULTADO POR POSICION MONETARIA</b>
						001	RESULTADO POR POSICION MONETARIA
5	5	9	7	0	00	000	<b>PERDIDAS POR PARTICIPACION PATRIMONIAL</b>
				1	00	000	<b>PERDIDAS POR PARTICIPACION PATRIMONIAL</b>
					01	000	<b>PERDIDAS POR PARTICIPACION PATRIMONIAL</b>
						001	PERDIDAS POR PARTICIPACION PATRIMONIAL
5	5	9	8	0	00	000	<b>DIFERENCIAS POR REESTRUCTURACION DE DEUDA PUBLICA NEGATIVAS</b>
				1	00	000	<b>DIFERENCIAS POR REESTRUCTURACION DE DEUDA PUBLICA NEGATIVAS</b>
					01	000	<b>DIFERENCIAS POR REESTRUCTURACION DE DEUDA PUBLICA NEGATIVAS</b>
						001	DIFERENCIAS POR REESTRUCTURACION DE DEUDA PUBLICA NEGATIVAS
5	5	9	9	0	00	000	<b>OTROS GASTOS VARIOS</b>
				1	00	000	<b>OTROS GASTOS VARIOS</b>
					01	000	<b>OTROS GASTOS VARIOS</b>
						001	OTROS GASTOS VARIOS
5	6						<b>INVERSION PUBLICA</b>
5	6	1					<b>INVERSION PUBLICA NO CAPITALIZABLE</b>



# PLAN DE CUENTAS

## 2023

GENERO	GRUPO	RUBRO	CUENTA	SUBCUENTA	SUB-SUBCUENTA	SUB-SUBCUENTA ESPECIFICA	CONCEPTO
5	6	1	1	0	00	000	CONSTRUCCION EN BIENES NO CAPITALIZABLE
				1	00	000	CONSTRUCCION EN BIENES NO CAPITALIZABLE
					01	000	CONSTRUCCION EN BIENES NO CAPITALIZABLE
						001	CONSTRUCCION EN BIENES NO CAPITALIZABLE
6							<b><u>CUENTAS DE CIERRE CONTABLE</u></b>
6	1						<b>RESUMEN DE INGRESOS Y GASTOS</b>
6	1	1					<b>RESUMEN DE INGRESOS Y GASTOS</b>
6	1	1	1	0	00	000	RESUMEN DE INGRESOS Y GASTOS
				1	00	000	RESUMEN DE INGRESOS Y GASTOS
					01	000	RESUMEN DE INGRESOS Y GASTOS
						001	RESUMEN DE INGRESOS Y GASTOS
6	2						<b>AHORRO DE LA GESTION</b>
6	2	1					<b>AHORRO DE LA GESTION</b>
6	2	1	1	0	00	000	AHORRO DE LA GESTION
				1	00	000	AHORRO DE LA GESTION
					01	000	AHORRO DE LA GESTION
						001	AHORRO DE LA GESTION
6	3						<b>DESAHORRO DE LA GESTION</b>

# PLAN DE CUENTAS

## 2023

GENERO	GRUPO	RUBRO	CUENTA	SUBCUENTA	SUB-SUBCUENTA	SUB-SUBCUENTA ESPECIFICA	CONCEPTO
6	3	1					<b>DESAHORRO DE LA GESTION</b>
6	3	1	1	0	00	000	<b>DESAHORRO DE LA GESTION</b>
				1	00	000	<b>DESAHORRO DE LA GESTION</b>
					01	000	<b>DESAHORRO DE LA GESTION</b>
						001	DESAHORRO DE LA GESTION
7							<b><u>CUENTAS DE ORDEN CONTABLES</u></b>
7	1						<b>VALORES</b>
7	1	1	0	0	00	000	<b>VALORES EN CUSTODIA</b>
7	1	1	1	0	00	000	<b>VALORES EN CUSTODIA</b>
				1	00	000	<b>VALORES EN CUSTODIA</b>
					01	000	<b>VALORES EN CUSTODIA</b>
						001	VALORES EN CUSTODIA
				9	00	000	<b>90% DE LOS MUNICIPIOS POR MULTAS ADMINISTRATIVAS FEDERALES NO FISCALES</b>
					01	000	<b>90% DE LOS MUNICIPIOS POR MULTAS ADMINISTRATIVAS FEDERALES NO FISCALES</b>
						001	90% DE LOS MUNICIPIOS POR MULTAS ADMINISTRATIVAS FEDERALES NO FISCALES
7	1	2	0	0	00	000	<b>CUSTODIA DE VALORES</b>
7	1	2	1	0	00	000	<b>CUSTODIA DE VALORES</b>

# PLAN DE CUENTAS

## 2023

GENERO	GRUPO	RUBRO	CUENTA	SUBCUENTA	SUB-SUBCUENTA	SUB-SUBCUENTA ESPECIFICA	CONCEPTO
				1	00	000	<b>CUSTODIA DE VALORES</b>
					01	000	<b>CUSTODIA DE VALORES</b>
						001	CUSTODIA DE VALORES
				9	00	000	<b>90% MULTAS ADMINISTRATIVAS NO FISCALES FEDERALES DE LOS MUNICIPIOS</b>
					01	000	<b>90% MULTAS ADMINISTRATIVAS NO FISCALES FEDERALES DE LOS MUNICIPIOS</b>
						001	90% MULTAS ADMINISTRATIVAS NO FISCALES FEDERALES DE LOS MUNICIPIOS
7	1	3	0	0	00	000	<b>INSTRUMENTOS DE CREDITO PRESTADOS A FORMADORES DE MERCADO</b>
7	1	3	1	0	00	000	<b>INSTRUMENTOS DE CREDITO PRESTADOS A FORMADORES DE MERCADO</b>
				1	00	000	<b>INSTRUMENTOS DE CREDITO PRESTADOS A FORMADORES DE MERCADO</b>
					01	000	<b>INSTRUMENTOS DE CREDITO PRESTADOS A FORMADORES DE MERCADO</b>
						001	INSTRUMENTOS DE CREDITO PRESTADOS A FORMADORES DE MERCADO
7	1	4	0	0	00	000	<b>PRESTAMO DE INSTRUMENTOS DE CREDITO A FORMADORES DE MERCADO Y SU GARANTIA</b>
7	1	4	1	0	00	000	<b>PRESTAMO DE INSTRUMENTOS DE CREDITO A FORMADORES DE MERCADO Y SU GARANTIA</b>
				1	00	000	<b>PRESTAMO DE INSTRUMENTOS DE CREDITO A FORMADORES DE MERCADO Y SU GARANTIA</b>
					01	000	<b>PRESTAMO DE INSTRUMENTOS DE CREDITO A FORMADORES DE MERCADO Y SU GARANTIA</b>
						001	PRESTAMO DE INSTRUMENTOS DE CREDITO A FORMADORES DE MERCADO Y SU GARANTIA

# PLAN DE CUENTAS

## 2023

GENERO	GRUPO	RUBRO	CUENTA	SUBCUENTA	SUB-SUBCUENTA	SUB-SUBCUENTA ESPECIFICA	CONCEPTO
7	1	5	0	0	00	000	INSTRUMENTOS DE CREDITO RECIBIDOS EN GARANTIA DE LOS FORMADORES DE MERCADO
7	1	5	1	0	00	000	INSTRUMENTOS DE CREDITO RECIBIDOS EN GARANTIA DE LOS FORMADORES DE MERCADO
				1	00	000	INSTRUMENTOS DE CREDITO RECIBIDOS EN GARANTIA DE LOS FORMADORES DE MERCADO
					01	000	INSTRUMENTOS DE CREDITO RECIBIDOS EN GARANTIA DE LOS FORMADORES DE MERCADO
					001	000	INSTRUMENTOS DE CREDITO RECIBIDOS EN GARANTIA DE LOS FORMADORES DE MERCADO
7	1	6	0	0	00	000	GARANTIA DE CREDITO RECIBIDOS DE LOS FORMADORES DE MERCADO
7	1	6	1	0	00	000	GARANTIA DE CREDITO RECIBIDOS DE LOS FORMADORES DE MERCADO
				1	00	000	GARANTIA DE CREDITO RECIBIDOS DE LOS FORMADORES DE MERCADO
					01	000	GARANTIA DE CREDITO RECIBIDOS DE LOS FORMADORES DE MERCADO
					001	000	GARANTIA DE CREDITO RECIBIDOS DE LOS FORMADORES DE MERCADO
7	2						<b>EMISION DE OBLIGACIONES</b>
7	2	1	0	0	00	000	AUTORIZACION PARA LA EMISION DE BONOS, TITULOS Y VALORES DE LA DEUDA PUBLICA INTERNA
			1	0	00	000	AUTORIZACION PARA LA EMISION DE BONOS, TITULOS Y VALORES DE LA DEUDA PUBLICA INTERNA
				1	00	000	AUTORIZACION PARA LA EMISION DE BONOS, TITULOS Y VALORES DE LA DEUDA PUBLICA INTERNA
					01	000	AUTORIZACION PARA LA EMISION DE BONOS, TITULOS Y VALORES DE LA DEUDA PUBLICA INTERNA

# PLAN DE CUENTAS

## 2023

GENERO	GRUPO	RUBRO	CUENTA	SUBCUENTA	SUB-SUBCUENTA	SUB-SUBCUENTA ESPECIFICA	CONCEPTO
						001	CERTIFICADOS BURSATILES POR AMORTIZAR FIDEICOMISO NO. 80468
						002	PRIMERA EMISION FID. NO. 80229
						003	SEGUNDA EMISION FID. NO. 80402
						004	FIDEICOMISO 80599 NAFIN
						005	FIDEICOMISO 80634
						006	FIDEICOMISO CARRETERO (F-80672)
						009	FIDEICOMISO FIBRA F. 80742
7	2	2	0	0	00	000	<b>AUTORIZACION PARA LA EMISION DE BONOS, TITULOS Y VALORES DE LA DEUDA PUBLICA EXTERNA</b>
			1	0	00	000	<b>AUTORIZACION PARA LA EMISION DE BONOS, TITULOS Y VALORES DE LA DEUDA PUBLICA EXTERNA</b>
				1	00	000	<b>AUTORIZACION PARA LA EMISION DE BONOS, TITULOS Y VALORES DE LA DEUDA PUBLICA EXTERNA</b>
					01	000	<b>AUTORIZACION PARA LA EMISION DE BONOS, TITULOS Y VALORES DE LA DEUDA PUBLICA EXTERNA</b>
						001	AUTORIZACION PARA LA EMISION DE BONOS, TITULOS Y VALORES DE LA DEUDA PUBLICA EXTERNA
7	2	3	0	0	00	000	<b>EMISIONES AUTORIZADAS DE LA DEUDA PUBLICA INTERNA Y EXTERNA</b>
			1	0	00	000	<b>EMISIONES AUTORIZADAS DE LA DEUDA PUBLICA INTERNA Y EXTERNA</b>
				1	00	000	<b>EMISIONES AUTORIZADAS DE LA DEUDA PUBLICA INTERNA Y EXTERNA</b>
					01	000	<b>EMISIONES AUTORIZADAS DE LA DEUDA PUBLICA INTERNA Y EXTERNA</b>
						001	AMORTIZACION DE CERTIFICADOS BURSATILES FIDEICOMISO NO. 80468
						002	PRIMERA EMISION FID. NO. 80229
						003	SEGUNDA EMISION FID. NO. 80402
						004	FIDEICOMISO 80599 NAFIN

# PLAN DE CUENTAS

## 2023

GENERO	GRUPO	RUBRO	CUENTA	SUBCUENTA	SUB-SUBCUENTA	SUB-SUBCUENTA ESPECIFICA	CONCEPTO
						005	FIDEICOMISO 80634
						006	CARRETERO (F-80672)
						009	FIDEICOMISO FIBRA F. 80742
<b>7</b>	<b>2</b>	<b>4</b>	<b>0</b>	<b>0</b>	<b>00</b>	<b>000</b>	<b>SUSCRIPCION DE CONTRATOS DE PRESTAMOS Y OTRAS OBLIGACIONES DE LA DEUDA PUBLICA INTERNA</b>
			<b>1</b>	<b>0</b>	<b>00</b>	<b>000</b>	<b>SUSCRIPCION DE CONTRATOS DE PRESTAMOS Y OTRAS OBLIGACIONES DE LA DEUDA PUBLICA INTERNA</b>
				<b>1</b>	<b>00</b>	<b>000</b>	<b>SUSCRIPCION DE CONTRATOS DE PRESTAMOS Y OTRAS OBLIGACIONES DE LA DEUDA PUBLICA INTERNA</b>
					<b>01</b>	<b>000</b>	<b>SUSCRIPCION DE CONTRATOS DE PRESTAMOS Y OTRAS OBLIGACIONES DE LA DEUDA PUBLICA INTERNA</b>
						001	SUSCRIPCION DE CONTRATOS DE PRESTAMOS Y OTRAS OBLIGACIONES DE LA DEUDA PUBLICA INTERNA
<b>7</b>	<b>2</b>	<b>5</b>	<b>0</b>	<b>0</b>	<b>00</b>	<b>000</b>	<b>SUSCRIPCION DE CONTRATOS DE PRESTAMOS Y OTRAS OBLIGACIONES DE LA DEUDA PUBLICA EXTERNA</b>
			<b>1</b>	<b>0</b>	<b>00</b>	<b>000</b>	<b>SUSCRIPCION DE CONTRATOS DE PRESTAMOS Y OTRAS OBLIGACIONES DE LA DEUDA PUBLICA EXTERNA</b>
				<b>1</b>	<b>00</b>	<b>000</b>	<b>SUSCRIPCION DE CONTRATOS DE PRESTAMOS Y OTRAS OBLIGACIONES DE LA DEUDA PUBLICA EXTERNA</b>
					<b>01</b>	<b>000</b>	<b>SUSCRIPCION DE CONTRATOS DE PRESTAMOS Y OTRAS OBLIGACIONES DE LA DEUDA PUBLICA EXTERNA</b>
						001	SUSCRIPCION DE CONTRATOS DE PRESTAMOS Y OTRAS OBLIGACIONES DE LA DEUDA PUBLICA EXTERNA
<b>7</b>	<b>2</b>	<b>6</b>	<b>0</b>	<b>0</b>	<b>00</b>	<b>000</b>	<b>CONTRATOS DE PRESTAMOS Y OTRAS OBLIGACIONES DE LA DEUDA PUBLICA INTERNA Y EXTERNA</b>
			<b>1</b>	<b>0</b>	<b>00</b>	<b>000</b>	<b>CONTRATOS DE PRESTAMOS Y OTRAS OBLIGACIONES DE LA DEUDA PUBLICA INTERNA Y EXTERNA</b>

# PLAN DE CUENTAS

## 2023

GENERO	GRUPO	RUBRO	CUENTA	SUBCUENTA	SUB-SUBCUENTA	SUB-SUBCUENTA ESPECIFICA	CONCEPTO
				1	00	000	<b>CONTRATOS DE PRESTAMOS Y OTRAS OBLIGACIONES DE LA DEUDA PUBLICA INTERNA Y EXTERNA</b>
					01	000	<b>CONTRATOS DE PRESTAMOS Y OTRAS OBLIGACIONES DE LA DEUDA PUBLICA INTERNA Y EXTERNA</b>
					001		CONTRATOS DE PRESTAMOS Y OTRAS OBLIGACIONES DE LA DEUDA PUBLICA INTERNA Y EXTERNA
<b>7</b>	<b>3</b>						<b>AVALES Y GARANTIAS</b>
<b>7</b>	<b>3</b>	<b>1</b>	<b>0</b>	<b>0</b>	<b>00</b>	<b>000</b>	<b>AVALES AUTORIZADOS</b>
				1	0	000	AVALES AUTORIZADOS
				1	00	000	AVALES AUTORIZADOS
					01	000	<b>AVALES AUTORIZADOS</b>
					001		INSTITUTO DE LA VIVIENDA (BANOBRAS)
					002		FIDEAPECH (NAFIN)
<b>7</b>	<b>3</b>	<b>2</b>	<b>0</b>	<b>0</b>	<b>00</b>	<b>000</b>	<b>AVALES FIRMADOS</b>
				1	0	000	AVALES FIRMADOS
				1	00	000	AVALES FIRMADOS
					01	000	<b>AVALES FIRMADOS</b>
					001		INSTITUTO DE LA VIVIENDA (BANOBRAS)
					002		FIDEAPECH (NAFIN)
<b>7</b>	<b>3</b>	<b>3</b>	<b>0</b>	<b>0</b>	<b>00</b>	<b>000</b>	<b>FIANZAS Y GARANTIAS RECIBIDAS POR DEUDAS A COBRAR</b>
				1	0	000	FIANZAS Y GARANTIAS RECIBIDAS POR DEUDAS A COBRAR

# PLAN DE CUENTAS

## 2023

GENERO	GRUPO	RUBRO	CUENTA	SUBCUENTA	SUB-SUBCUENTA	SUB-SUBCUENTA ESPECIFICA	CONCEPTO
				1	00	000	<b>FIANZAS Y GARANTIAS RECIBIDAS POR DEUDAS A COBRAR</b>
					01	000	<b>FIANZAS Y GARANTIAS RECIBIDAS POR DEUDAS A COBRAR</b>
						001	INSTITUTO DE LA VIVIENDA (BANOBRAS)
						002	FIDEAPECH (NAFIN)
7	3	4	0	0	00	000	<b>FIANZAS Y GARANTIAS RECIBIDAS</b>
			1	0	00	000	<b>FIANZAS Y GARANTIAS RECIBIDAS</b>
				1	00	000	<b>FIANZAS Y GARANTIAS RECIBIDAS</b>
					01	000	<b>FIANZAS Y GARANTIAS RECIBIDAS</b>
						001	INSTITUTO DE LA VIVIENDA (BANOBRAS)
						002	FIDEAPECH (NAFIN)
7	3	5	0	0	00	000	<b>FIANZAS OTORGADAS PARA RESPALDAR OBLIGACIONES NO FISCALES DEL GOBIERNO</b>
			1	0	00	000	<b>FIANZAS OTORGADAS PARA RESPALDAR OBLIGACIONES NO FISCALES DEL GOBIERNO</b>
				1	00	000	<b>FIANZAS OTORGADAS PARA RESPALDAR OBLIGACIONES NO FISCALES DEL GOBIERNO</b>
					01	000	<b>FIANZAS OTORGADAS PARA RESPALDAR OBLIGACIONES NO FISCALES DEL GOBIERNO</b>
						001	INSTITUTO DE LA VIVIENDA (BANOBRAS)
						002	FIDEAPECH (NAFIN)
7	3	6	0	0	00	000	<b>FIANZAS OTORGADAS DEL GOBIERNO PARA RESPALDAR OBLIGACIONES NO FISCALES</b>
			1	0	00	000	<b>FIANZAS OTORGADAS DEL GOBIERNO PARA RESPALDAR OBLIGACIONES NO FISCALES</b>



# PLAN DE CUENTAS

## 2023

GENERO	GRUPO	RUBRO	CUENTA	SUBCUENTA	SUB-SUBCUENTA	SUB-SUBCUENTA ESPECIFICA	CONCEPTO
				1	00	000	<b>FIANZAS OTORGADAS DEL GOBIERNO PARA RESPALDAR OBLIGACIONES NO FISCALES</b>
					01	000	<b>FIANZAS OTORGADAS DEL GOBIERNO PARA RESPALDAR OBLIGACIONES NO FISCALES</b>
						001	INSTITUTO DE LA VIVIENDA (BANOBRAS)
						002	FIDEAPECH (NAFIN)
7	4						<b>JUICIOS</b>
7	4	1	0	0	00	000	<b>DEMANDAS JUDICIAL EN PROCESO DE RESOLUCION</b>
				1	0	000	<b>DEMANDAS JUDICIAL EN PROCESO DE RESOLUCION</b>
				1	00	000	<b>DEMANDAS JUDICIAL EN PROCESO DE RESOLUCION</b>
					01	000	<b>DEMANDAS JUDICIAL EN PROCESO DE RESOLUCION</b>
						001	DEMANDAS JUDICIAL EN PROCESO DE RESOLUCION
				2	0	000	<b>PROVEEDORES CON FACTURAS CANCELADAS ANTE EL SAT</b>
				1	00	000	<b>PROVEEDORES CON FACTURAS CANCELADAS ANTE EL SAT</b>
					01	000	<b>PROVEEDORES CON FACTURAS CANCELADAS ANTE EL SAT</b>
						001	PROVEEDORES CON FACTURAS CANCELADAS ANTE EL SAT
				3	0	000	<b>PROVEEDORES CON FACTURAS BAJO EL SUPUESTO DEL ARTICULO 69-B DEL CODIGO FISCAL DE LA FEDERACION</b>
				1	00	000	<b>PROVEEDORES CON FACTURAS BAJO EL SUPUESTO DEL ARTICULO 69-B DEL CODIGO FISCAL DE LA FEDERACION</b>
					01	000	<b>PROVEEDORES CON FACTURAS BAJO EL SUPUESTO DEL ARTICULO 69-B DEL CODIGO FISCAL DE LA FEDERACION</b>
						001	PROVEEDORES CON FACTURAS BAJO EL SUPUESTO DEL ARTICULO 69-B DEL CODIGO FISCAL DE LA FEDERACION

# PLAN DE CUENTAS

## 2023

GENERO	GRUPO	RUBRO	CUENTA	SUBCUENTA	SUB-SUBCUENTA	SUB-SUBCUENTA ESPECIFICA	CONCEPTO
			<b>4</b>	<b>0</b>	<b>00</b>	<b>000</b>	<b>PROVEEDORES CON ADEUDOS CON UN PERIODO DE PRESCRIPCION DE 4 AÑOS</b>
				<b>1</b>	<b>00</b>	<b>000</b>	<b>PROVEEDORES CON ADEUDOS CON UN PERIODO DE PRESCRIPCION DE 4 AÑOS</b>
					<b>01</b>	<b>000</b>	<b>PROVEEDORES CON ADEUDOS CON UN PERIODO DE PRESCRIPCION DE 4 AÑOS</b>
					001		PROVEEDORES CON ADEUDOS CON UN PERIODO DE PRESCRIPCION DE 4 AÑOS
<b>7</b>	<b>4</b>	<b>2</b>	<b>0</b>	<b>0</b>	<b>00</b>	<b>000</b>	<b>RESOLUCION DE DEMANDAS EN PROCESO JUDICIAL</b>
			<b>1</b>	<b>0</b>	<b>00</b>	<b>000</b>	<b>RESOLUCION DE DEMANDAS EN PROCESO JUDICIAL</b>
				<b>1</b>	<b>00</b>	<b>000</b>	<b>RESOLUCION DE DEMANDAS EN PROCESO JUDICIAL</b>
					<b>01</b>	<b>000</b>	<b>RESOLUCION DE DEMANDAS EN PROCESO JUDICIAL</b>
					001		RESOLUCION DE DEMANDAS EN PROCESO JUDICIAL
			<b>2</b>	<b>0</b>	<b>00</b>	<b>000</b>	<b>FACTURAS DE PROVEEDORES CANCELADAS ANTE EL SAT</b>
				<b>1</b>	<b>00</b>	<b>000</b>	<b>FACTURAS DE PROVEEDORES CANCELADAS ANTE EL SAT</b>
					<b>01</b>	<b>000</b>	<b>FACTURAS DE PROVEEDORES CANCELADAS ANTE EL SAT</b>
					001		FACTURAS DE PROVEEDORES CANCELADAS ANTE EL SAT
			<b>3</b>	<b>0</b>	<b>00</b>	<b>000</b>	<b>FACTURAS DE PROVEEDORES BAJO EL SUPUESTO DEL ARTICULO 69-B DEL CODIGO FISCAL DE LA FEDERACION</b>
				<b>1</b>	<b>00</b>	<b>000</b>	<b>FACTURAS DE PROVEEDORES BAJO EL SUPUESTO DEL ARTICULO 69-B DEL CODIGO FISCAL DE LA FEDERACION</b>
					<b>01</b>	<b>000</b>	<b>FACTURAS DE PROVEEDORES BAJO EL SUPUESTO DEL ARTICULO 69-B DEL CODIGO FISCAL DE LA FEDERACION</b>
					001		FACTURAS DE PROVEEDORES BAJO EL SUPUESTO DEL ARTICULO 69-B DEL CODIGO FISCAL DE LA FEDERACION

# PLAN DE CUENTAS

## 2023

GENERO	GRUPO	RUBRO	CUENTA	SUBCUENTA	SUB-SUBCUENTA	SUB-SUBCUENTA ESPECIFICA	CONCEPTO
			4	0	00	000	ADEUDOS DE PROVEEDORES CON UN PERIODO DE PRESCRIPCION DE 4 AÑOS
				1	00	000	ADEUDOS DE PROVEEDORES CON UN PERIODO DE PRESCRIPCION DE 4 AÑOS
					01	000	ADEUDOS DE PROVEEDORES CON UN PERIODO DE PRESCRIPCION DE 4 AÑOS
						001	ADEUDOS DE PROVEEDORES CON UN PERIODO DE PRESCRIPCION DE 4 AÑOS
7	5						<b>INVERSION MEDIANTE PROYECTOS PARA PRESTACION DE SERVICIOS (PPS) Y SIMILARES</b>
7	5	1	0	0	00	000	CONTRATOS PARA INVERSION MEDIANTE PROYECTOS PARA PRESTACION DE SERVICIOS (PPS) Y SIMILARES
				1	0	00	CONTRATOS PARA INVERSION MEDIANTE PROYECTOS PARA PRESTACION DE SERVICIOS (PPS) Y SIMILARES
					1	00	CONTRATOS PARA INVERSION MEDIANTE PROYECTOS PARA PRESTACION DE SERVICIOS (PPS) Y SIMILARES
					01	000	CONTRATOS PARA INVERSION MEDIANTE PROYECTOS PARA PRESTACION DE SERVICIOS (PPS) Y SIMILARES
						001	CONTRATOS PARA INVERSION MEDIANTE PROYECTOS PARA PRESTACION DE SERVICIOS (PPS) Y SIMILARES
7	5	2	0	0	00	000	INVERSION PUBLICA CONTRATADA MEDIANTE PROYECTOS PARA PRESENTACION DE SERVICIOS (PPS) Y SIMILARES
				1	0	00	INVERSION PUBLICA CONTRATADA MEDIANTE PROYECTOS PARA PRESENTACION DE SERVICIOS (PPS) Y SIMILARES
					1	00	INVERSION PUBLICA CONTRATADA MEDIANTE PROYECTOS PARA PRESENTACION DE SERVICIOS (PPS) Y SIMILARES
					01	000	INVERSION PUBLICA CONTRATADA MEDIANTE PROYECTOS PARA PRESENTACION DE SERVICIOS (PPS) Y SIMILARES

# PLAN DE CUENTAS

## 2023

GENERO	GRUPO	RUBRO	CUENTA	SUBCUENTA	SUB-SUBCUENTA	SUB-SUBCUENTA ESPECIFICA	CONCEPTO
7	6					001	INVERSION PUBLICA CONTRATADA MEDIANTE PROYECTOS PARA PRESENTACION DE SERVICIOS (PPS) Y SIMILARES
							<b>BIENES EN CONCESIONADOS O EN COMODATO</b>
7	6	1	0	0	00	000	<b>BIENES BAJO CONTRATO EN CONCESION</b>
			1	0	00	000	<b>BIENES BAJO CONTRATO EN CONCESION</b>
				1	00	000	<b>BIENES BAJO CONTRATO EN CONCESION</b>
					01	000	<b>BIENES BAJO CONTRATO EN CONCESION</b>
						001	BIENES BAJO CONTRATO EN CONCESION
7	6	2	0	0	00	000	<b>CONTRATO DE CONCESION POR BIENES</b>
			1	0	00	000	<b>CONTRATO DE CONCESION POR BIENES</b>
				1	00	000	<b>CONTRATO DE CONCESION POR BIENES</b>
					01	000	<b>CONTRATO DE CONCESION POR BIENES</b>
						001	CONTRATO DE CONCESION POR BIENES
7	6	3	0	0	00	000	<b>BIENES BAJO CONTRATO EN COMODATO</b>
			1	0	00	000	<b>BIENES BAJO CONTRATO EN COMODATO</b>
				1	00	000	<b>BIENES BAJO CONTRATO EN COMODATO</b>
					01	000	<b>BIENES BAJO CONTRATO EN COMODATO</b>
						001	BIENES BAJO CONTRATO EN COMODATO

# PLAN DE CUENTAS

## 2023

GENERO	GRUPO	RUBRO	CUENTA	SUBCUENTA	SUB-SUBCUENTA	SUB-SUBCUENTA ESPECIFICA	CONCEPTO
7	6	4	0	0	00	000	CONTRATO DE COMODATO POR BIENES
			1	0	00	000	CONTRATO DE COMODATO POR BIENES
				1	00	000	CONTRATO DE COMODATO POR BIENES
					01	000	CONTRATO DE COMODATO POR BIENES
						001	CONTRATO DE COMODATO POR BIENES
<b>8</b>							<b><u>CUENTAS DE ORDEN PRESUPUESTARIAS</u></b>
8	1						<b>LEY DE INGRESOS</b>
8	1	1	0	0	00	000	LEY DE INGRESOS ESTIMADA
			0	0	00	000	LEY DE INGRESOS ESTIMADA
				0	00	000	LEY DE INGRESOS ESTIMADA
					00	000	LEY DE INGRESOS ESTIMADA
						000	LEY DE INGRESOS ESTIMADA
8	1	2	0	0	00	000	LEY DE INGRESOS POR EJECUTAR
			0	0	00	000	LEY DE INGRESOS POR EJECUTAR
				0	00	000	LEY DE INGRESOS POR EJECUTAR
					00	000	LEY DE INGRESOS POR EJECUTAR
						000	LEY DE INGRESOS POR EJECUTAR

# PLAN DE CUENTAS

## 2023

GENERO	GRUPO	RUBRO	CUENTA	SUBCUENTA	SUB-SUBCUENTA	SUB-SUBCUENTA ESPECIFICA	CONCEPTO
8	1	3	0	0	00	000	MODIFICACIONES A LA LEY DE INGRESOS ESTIMADA
			0	0	00	000	MODIFICACIONES A LA LEY DE INGRESOS ESTIMADA
				0	00	000	MODIFICACIONES A LA LEY DE INGRESOS ESTIMADA
					00	000	MODIFICACIONES A LA LEY DE INGRESOS ESTIMADA
					000	000	MODIFICACIONES A LA LEY DE INGRESOS ESTIMADA
8	1	4	0	0	00	000	LEY DE INGRESOS DEVENGADA
			0	0	00	000	LEY DE INGRESOS DEVENGADA
				0	00	000	LEY DE INGRESOS DEVENGADA
					00	000	LEY DE INGRESOS DEVENGADA
					000	000	LEY DE INGRESOS DEVENGADA
8	1	5	0	0	00	000	LEY DE INGRESOS RECAUDADA
			0	0	00	000	LEY DE INGRESOS RECAUDADA
				0	00	000	LEY DE INGRESOS RECAUDADA
					00	000	LEY DE INGRESOS RECAUDADA
					000	000	LEY DE INGRESOS RECAUDADA
8	2						PRESUPUESTO DE EGRESOS
8	2	1	0	0	00	000	PRESUPUESTO DE EGRESOS APROBADO

# PLAN DE CUENTAS

## 2023

GENERO	GRUPO	RUBRO	CUENTA	SUBCUENTA	SUB-SUBCUENTA	SUB-SUBCUENTA ESPECIFICA	CONCEPTO
			0	0	00	000	<b>PRESUPUESTO DE EGRESOS APROBADO</b>
				0	00	000	<b>PRESUPUESTO DE EGRESOS APROBADO</b>
					00	000	<b>PRESUPUESTO DE EGRESOS APROBADO</b>
					000	000	<b>PRESUPUESTO DE EGRESOS APROBADO</b>
8	2	2	0	0	00	000	<b>PRESUPUESTO DE EGRESOS POR EJERCER</b>
			0	0	00	000	<b>PRESUPUESTO DE EGRESOS POR EJERCER</b>
				0	00	000	<b>PRESUPUESTO DE EGRESOS POR EJERCER</b>
					00	000	<b>PRESUPUESTO DE EGRESOS POR EJERCER</b>
					000	000	<b>PRESUPUESTO DE EGRESOS POR EJERCER</b>
8	2	3	0	0	00	000	<b>MODIFICACIONES AL PRESUPUESTO DE EGRESOS APROBADO</b>
			0	0	00	000	<b>MODIFICACIONES AL PRESUPUESTO DE EGRESOS APROBADO</b>
				0	00	000	<b>MODIFICACIONES AL PRESUPUESTO DE EGRESOS APROBADO</b>
					00	000	<b>MODIFICACIONES AL PRESUPUESTO DE EGRESOS APROBADO</b>
					000	000	<b>MODIFICACIONES AL PRESUPUESTO DE EGRESOS APROBADO</b>
8	2	4	0	0	00	000	<b>PRESUPUESTO DE EGRESOS COMPROMETIDO</b>
			0	0	00	000	<b>PRESUPUESTO DE EGRESOS COMPROMETIDO</b>
				0	00	000	<b>PRESUPUESTO DE EGRESOS COMPROMETIDO</b>

# PLAN DE CUENTAS

## 2023

GENERO	GRUPO	RUBRO	CUENTA	SUBCUENTA	SUB-SUBCUENTA	SUB-SUBCUENTA ESPECIFICA	CONCEPTO
					00	000	PRESUPUESTO DE EGRESOS COMPROMETIDO
						000	PRESUPUESTO DE EGRESOS COMPROMETIDO
8	2	5	0	0	00	000	PRESUPUESTO DE EGRESOS DEVENGADO
			0	0	00	000	PRESUPUESTO DE EGRESOS DEVENGADO
				0	00	000	PRESUPUESTO DE EGRESOS DEVENGADO
					00	000	PRESUPUESTO DE EGRESOS DEVENGADO
						000	PRESUPUESTO DE EGRESOS DEVENGADO
8	2	6	0	0	00	000	PRESUPUESTO DE EGRESOS EJERCIDO
			0	0	00	000	PRESUPUESTO DE EGRESOS EJERCIDO
				0	00	000	PRESUPUESTO DE EGRESOS EJERCIDO
					00	000	PRESUPUESTO DE EGRESOS EJERCIDO
						000	PRESUPUESTO DE EGRESOS EJERCIDO
8	2	7	0	0	00	000	PRESUPUESTO DE EGRESOS PAGADO
			0	0	00	000	PRESUPUESTO DE EGRESOS PAGADO
				0	00	000	PRESUPUESTO DE EGRESOS PAGADO
					00	000	PRESUPUESTO DE EGRESOS PAGADO
						000	PRESUPUESTO DE EGRESOS PAGADO
9							<b><u>CUENTAS DE CIERRE PRESUPUESTARIO</u></b>



# PLAN DE CUENTAS

## 2023

GENERO	GRUPO	RUBRO	CUENTA	SUBCUENTA	SUB-SUBCUENTA	SUB-SUBCUENTA ESPECIFICA	CONCEPTO
9	1						<b>SUPERAVIT FINANCIERO</b>
9	1	1	0	0	00	000	<b>SUPERAVIT FINANCIERO</b>
			0	0	00	000	<b>SUPERAVIT FINANCIERO</b>
				0	00	000	<b>SUPERAVIT FINANCIERO</b>
					00	000	SUPERAVIT FINANCIERO
					000		SUPERAVIT FINANCIERO
9	2						<b>DEFICIT FINANCIERO</b>
9	2	1	0	0	00	000	<b>DEFICIT FINANCIERO</b>
			0	0	00	000	<b>DEFICIT FINANCIERO</b>
				0	00	000	<b>DEFICIT FINANCIERO</b>
					00	000	DEFICIT FINANCIERO
					000		DEFICIT FINANCIERO
9	3						<b>ADEUDO DE EJERCICIOS FISCALES ANTERIORES</b>
9	3	1	0	0	00	000	<b>ADEUDO DE EJERCICIOS FISCALES ANTERIORES</b>
			0	0	00	000	<b>ADEUDO DE EJERCICIOS FISCALES ANTERIORES</b>
				0	00	000	<b>ADEUDO DE EJERCICIOS FISCALES ANTERIORES</b>
					00	000	ADEUDO DE EJERCICIOS FISCALES ANTERIORES
					000		ADEUDO DE EJERCICIOS FISCALES ANTERIORES



# SECCIÓN III

# OBJETO DEL GASTO



**CHIHUAHUA**  
GOBIERNO DEL ESTADO  
*Juntos Sí podemos*

**CATÁLOGO DE OBJETO DEL GASTO 2023**

CAP.	CTO.	PART. GEN.	PART. ESPEC	DESCRIPCIÓN
<b>0</b>				<b>PREVISION PRESUPUESTAL</b>
	<b>1</b>			
		<b>2</b>	<b>03</b>	PREVISION PRESUPUESTAL PARTIDAS ESPECIALES
		<b>4</b>	<b>01</b>	PREVISION PRESUPUESTAL PROGRAMA DE REORDENAMIENTO DE LA HACIENDA PUBLICA ESTATAL (PROREHP)
	<b>2</b>			<b>PREVISION PRESUPUESTAL FONDO FIJO</b>
		<b>0</b>		<b>PREVISION PRESUPUESTAL FONDO FIJO</b>
			<b>01</b>	PREVISION CAP 10000 DE RECURSO DISPONIBLE NO EJERCIDO
			<b>02</b>	PREVISION CAP 20000 DE RECURSO DISPONIBLE NO EJERCIDO
			<b>03</b>	PREVISION CAP 30000 DE RECURSO DISPONIBLE NO EJERCIDO
			<b>04</b>	PREVISION CAP 40000 DE RECURSO DISPONIBLE NO EJERCIDO
			<b>05</b>	PREVISION CAP 50000 DE RECURSO DISPONIBLE NO EJERCIDO
			<b>07</b>	PREVISION CAP 70000 DE RECURSO DISPONIBLE NO EJERCIDO
	<b>4</b>			<b>PREVISION PRESUPUESTAL PROGRAMA DE REORDENAMIENTO DE LA HACIENDA PUBLICA ESTATAL ( PROREHP)</b>
		<b>0</b>		<b>PREVISION PRESUPUESTAL PROGRAMA DE REORDENAMIENTO DE LA HACIENDA PUBLICA ESTATAL ( PROREHP)</b>
			<b>01</b>	PREVISION CAP 10000 DE REORDENAMIENTO DE RECURSO
			<b>02</b>	PREVISION CAP 20000 DE REORDENAMIENTO DE RECURSO
			<b>03</b>	PREVISION CAP 30000 DE REORDENAMIENTO DE RECURSO
			<b>04</b>	PREVISION CAP 40000 DE REORDENAMIENTO DE RECURSO
			<b>05</b>	PREVISION CAP 50000 DE REORDENAMIENTO DE RECURSO
			<b>07</b>	PREVISION CAP 70000 DE REORDENAMIENTO DE RECURSO
<b>1</b>				<b>SERVICIOS PERSONALES</b>
	<b>1</b>			<b>REMUNERACIONES AL PERSONAL DE CARACTER PERMANENTE</b>
		<b>1</b>		<b>DIETAS</b>
			<b>01</b>	DIETAS
		<b>2</b>		<b>HABERES</b>
			<b>01</b>	HABERES
		<b>3</b>		<b>SUELDO BASE A PERSONAL PERMANENTE</b>
			<b>01</b>	SUELDO
			<b>02</b>	FALTAS
			<b>03</b>	INCAPACIDAD
			<b>04</b>	INTERINATOS
			<b>05</b>	RESPONSABILIDADES
			<b>06</b>	NIVELACION SALARIAL
			<b>07</b>	EXCEDENTE DE TABULADOR
			<b>08</b>	ZONA DE BAJO DESARROLLO
			<b>09</b>	ZONA DE VIDA CARA
			<b>10</b>	HORAS COCURRICULARES
			<b>11</b>	HORAS DE DESCARGA
			<b>12</b>	INVESTIGACION Y REGULACION PEDAGOGICA
			<b>13</b>	CAPACITACION CURSO PARA LICENCIAS FGE
	<b>2</b>			<b>REMUNERACIONES AL PERSONAL DE CARACTER TRANSITORIO</b>
		<b>1</b>		<b>HONORARIOS ASIMILABLES A SALARIOS</b>
			<b>01</b>	HONORARIOS ASIMILABLES A SALARIOS
		<b>2</b>		<b>SUELDOS BASE AL PERSONAL EVENTUAL</b>
			<b>01</b>	SUELDOS BASE AL PERSONAL EVENTUAL
			<b>02</b>	FALTAS
			<b>03</b>	INTERINATOS

**CATÁLOGO DE OBJETO DEL GASTO 2023**

CAP.	CTO.	PART. GEN.	PART. ESPEC	DESCRIPCIÓN
1				<b>SERVICIOS PERSONALES</b>
	2			<b>REMUNERACIONES AL PERSONAL DE CARACTER TRANSITORIO</b>
		2		<b>SUELDOS BASE AL PERSONAL EVENTUAL</b>
			04	RESPONSABILIDADES
			05	NIVELACION SALARIAL
			06	EXCEDENTE DE TABULADOR
			07	ZONA DE BAJO DESARROLLO
			08	ZONA DE VIDA CARA
			09	HORAS COCURRICULARES
			10	HORAS DE DESCARGA
			11	INVESTIGACION Y REGULACION PEDAGOGICA
			12	CASETAS FIDEICOMITIDAS
			13	CASETAS ESTATALES
			14	LISTA DE RAYA
			15	INCAPACIDAD
			16	SUELDOS BASE AL PERSONAL EVENTUAL DE OBRAS POR ADMINISTRACION
		3		<b>RETRIBUCIONES POR SERVICIOS DE CARACTER SOCIAL</b>
			01	RETRIBUCIONES POR SERVICIOS DE CARACTER SOCIAL
		4		<b>RETRIBUCION A LOS REPRESENTANTES DE LOS TRABAJADORES Y DE LOS PATRONES EN LA JUNTA DE CONCILIACION Y ARBITRAJE</b>
			01	RETRIBUCION A LOS REPRESENTANTES DE LOS TRABAJADORES Y DE LOS PATRONES EN LA JUNTA DE CONCILIACION Y ARBITRAJE
	3			<b>REMUNERACIONES ADICIONALES Y ESPECIALES</b>
		1		<b>PRIMAS POR AÑOS DE SERVICIOS EFECTIVOS PRESTADOS</b>
			01	PRIMA DE ANTIGUEDAD
			02	ESCALAFON ECONOMICO
			03	PRIMA QUINQUENAL
			04	ESCALAFON HORIZONTAL
			05	ESCALAFON HORIZONTAL T
			06	ESCALAFON HORIZONTAL DOBLE
			07	QUINQUENIO 1
			08	QUINQUENIO 2
			09	QUINQUENIO 3
			10	QUINQUENIO 4
			11	QUINQUENIO 5
			12	QUINQUENIO ADICIONAL
		2		<b>PRIMAS DE VACACIONES, DOMINICAL Y GRATIFICACION DE FIN DE AÑO</b>
			01	GRATIFICACION ANUAL
			02	PRIMA VACACIONAL
			03	PRIMA DOMINICAL
		3		<b>HORAS EXTRAORDINARIAS</b>
			01	HORAS EXTRAS
			02	VACACIONES PAGADAS
		4		<b>COMPENSACIONES</b>
			01	COMPENSACIONES
			02	BONO DE COMPENSACION
			03	GRATIFICACION DE COMPENSACIONES
			04	COMPENSACION PROVISIONAL COMPACTABLE
			05	CUOTA UNITARIA INSPECTOR
			06	COMPENSACION TEMPORAL COMPACTABLE
			07	COMPENSACION ADMINISTRATIVA
			08	AYUDA POR SERVICIOS A LA DOCENCIA

**CATÁLOGO DE OBJETO DEL GASTO 2023**

CAP.	CTO.	PART. GEN.	PART. ESPEC	DESCRIPCIÓN
1				<b>SERVICIOS PERSONALES</b>
	3			<b>REMUNERACIONES ADICIONALES Y ESPECIALES</b>
		4		<b>COMPENSACIONES</b>
			09	COMPENSACION EXTRAORDINARIA
			10	COMPENSACION POR SERVICIOS
			11	BONO DE ACTUACION
			12	COMPENSACION TRANSITORIA
			13	COMPENSACION ESPECIAL
			14	MUSICA EN MI ESCUELA
			15	COMPENSACION ACTUACION Y PRODUCTIVIDAD
			16	COMPENSACION EFICIENCIA EN EL TRABAJO
			17	COMPENSACION DOBLE TURNO
			18	COMPENSACION MEAESTRIA
			19	COMPENSACION DOCTORADO
			20	COMPENSACION ESCUELAS UNITARIAS
			21	COMPENSACION FIN DE AÑO
			22	COMPENSACION ANUAL
			23	COMPENSACION A INSPECTORES
			24	INSPECTORES EDUCACION BASICA
			25	INSPECTORES EDUCACION MEDIA Y SUPERIOR
			26	ADMVOS. TECNICOS Y MANUALES
			27	ADMVOS. NORMAL Y/O TRAB. SOCIAL
			28	COMPENSACIONES FIJAS
			29	BONO COMPLEMENTARIO
			30	COMPENSACIONES POR TIEMPO EXTRA FIJO
			31	COMPENSACION A CUSTODIOS
			32	COMPENSACION ANUAL UNICA
			33	COMPENSACIONES ADICIONALES AL MAGISTERIO
			34	BONO DE RIESGO
			35	INCENTIVO K1
			36	INCENTIVO ATP
			37	BONO DE VIALIDAD
			38	INCENTIVO C1
			39	RESPONSABILIDAD COMPENSACIONES
			40	BONO DE DESEMPEÑO
		5		<b>SOBREHABERES</b>
			01	SOBREHABERES
		6		<b>ASIGNACIONES DE TECNICO, DE MANDO, POR COMISION, DE VUELO Y DE TECNICO ESPECIAL</b>
			01	ASIGNACIONES DE TECNICO, DE MANDO, POR COMISION, DE VUELO Y DE TECNICO ESPECIAL
		7		<b>HONORARIOS ESPECIALES</b>
			01	PARTICIPACIONES A AUDITORES
			02	PARTICIPACIONES A MINISTROS EJECUTORES
			03	ASIGNACION DE APOYO A LA DOCENCIA
			04	ASIGNACION PEDAGOGICA ESPECIFICA
			05	ASIGNACION DOCENTE ESPECIFICA
			06	ASIGNACION DOCENTE GENERICA
			07	ASIGNACION DOCENTE Y PEDAGOGICA
		8		<b>PARTICIPACIONES POR VIGILANCIA EN EL CUMPLIMIENTO DE LAS LEYES Y CUSTODIA DE VALORES</b>
			01	PARTICIPACIONES POR VIGILANCIA EN EL CUMPLIMIENTO DE LAS LEYES Y CUSTODIA DE VALORES
	4			<b>SEGURIDAD SOCIAL</b>
		1		<b>APORTACIONES DE SEGURIDAD SOCIAL</b>

**CATÁLOGO DE OBJETO DEL GASTO 2023**

CAP.	CTO.	PART. GEN.	PART. ESPEC	DESCRIPCIÓN
1				<b>SERVICIOS PERSONALES</b>
	4			<b>SEGURIDAD SOCIAL</b> <b>APORTACIONES DE SEGURIDAD SOCIAL</b> 01 APORTACIONES A PENSIONES 02 APORTACIONES AL ICHISAL 03 APORTACIONES AL IMSS 04 APORTACIONES AL ISSSTE 05 SUBROGADOS DE SEGURIDAD SOCIAL ICHISAL 06 REINTEGROS DE SEGURIDAD SOCIAL ICHISAL 07 APORTACION 1% GASTOS DE ADMINISTRACION 08 APORTACION 13% FONDO CUENTA INDIVIDUAL 09 APORTACION 3% FONDO PENSION GARANTIZADA 2 <b>APORTACIONES A FONDOS DE VIVIENDA</b> 01 APORTACIONES A FONDOS DE VIVIENDA 3 <b>APORTACIONES AL SISTEMA PARA EL RETIRO</b> 01 APORTACIONES PARA EL FONDO PROPIO 02 FONDO PROPIO REFORMA 2014 03 SISTEMA DE AHORRO PARA EL RETIRO (SAR) 04 ADMINISTRADOR DE FONDO PARA EL RETIRO (AFORE) 05 AHORRO SOLIDARIO (SEECH) 06 APORTACION PATRONAL POR RECONOCIMIENTO DE ANTIGÜEDAD 07 APORTACIONES PARA EL FONDO PROPIO ICHISAL 08 APORTACION EMPLEADO POR RECONOCIMIENTO DE ANTIGÜEDAD 09 AHORRO SOLIDARIO 10 APORTACION PATRONAL PARA CENTRO DE ESPARCIMIENTO PARA PESONAL DE SEGURIDAD 11 APORTACION 17% FONDO PROPIO REFORMA 13 RETENCION 12% FONDO PROPIO REFORMA 14 RETENCION FONDO PROPIO 15 RETENCION 12% CUENTA INDIVIDUAL 16 RETENCION SERVICIO MEDICO 17 APORTACION 17% CUENTA INDIVIDUAL (APORTACION PATRONAL) 4 <b>APORTACIONES PARA SEGUROS</b> 01 CUOTAS PARA SEGURO DE VIDA 02 SEGURO DE VIDA POR VIAJES COMISION 03 SEGURO DE VIDA Y/O COBERTURA 04 APOYO MENSUAL FORTALECER EL FIDEICOMISO DE SEGURO DE VIDA 05 CUOTAS POR RIESGO DE TRABAJO 06 BONO DE RIESGO DE TRABAJO 07 SEGUROS DE CESANTIA EN EDAD AVANZADA 08 SEGUROS DE GASTOS MEDICOS MAYORES 09 FIANZAS DE FIDELIDAD 10 SEGURO COLECTIVO DE RETIRO 11 SEGUROS DE ALTO RIESGO 12 SEGUROS FUNCIONARIOS 5 <b>OTRAS PRESTACIONES SOCIALES Y ECONOMICAS</b> 1 <b>CUOTAS PARA EL FONDO DE AHORRO Y FONDO DE TRABAJO</b> 01 CUOTAS PARA EL FONDO DE AHORRO Y FONDO DE TRABAJO 02 FONDO DE AHORRO PARA PERSONAL SINDICALIZADO 03 FONDO DE AHORRO APORTACION PATRONAL SINDICALIZADOS 2 <b>INDEMNIZACIONES</b> 01 INDEMNIZACIONES

**CATÁLOGO DE OBJETO DEL GASTO 2023**

CAP.	CTO.	PART. GEN.	PART. ESPEC	DESCRIPCIÓN
1				<b>SERVICIOS PERSONALES</b>
	5			<b>OTRAS PRESTACIONES SOCIALES Y ECONOMICAS</b>
		2		<b>INDEMNIZACIONES</b>
			02	CUMPLIMIENTO LAUDO
		3		<b>PRESTACIONES Y HABERES DE RETIRO</b>
			01	PRESTACIONES Y HABERES DE RETIRO
		4		<b>PRESTACIONES CONTRACTUALES</b>
			01	AYUDA PARA LENTES
			02	BONO DE GUARDERIA
			03	PAGO DE GUARDERIA
			04	BONO DE TRANSPORTE
			05	AYUDA DE TRANSPORTE
			06	MANTENIMIENTO DE VEHICULOS
			07	DESPENSA
			08	GASTOS FUNERARIOS
			09	PREVISION SOCIAL MULTIPLE
			10	AYUDA DE APOYO Y ASISTENCIA
			11	RETENCION PRESTAMOS A CORTO PLAZO
		5		<b>APOYOS A LA CAPACITACION DE LOS SERVIDORES PUBLICOS</b>
			01	APOYO SUPERACION ACADEMICA
			02	AYUDA PARA GASTOS Y UTILES ESCOLARES
			03	AYUDA LIBROS
			04	AYUDA PARA GASTOS ESCOLARES
			05	ELABORACION Y CONCLUSION DE TESIS
			06	MATERIAL DIDACTICO
			07	BECAS AL TRABAJADOR
			08	BECAS AL TRABAJADOR SINDICALIZADO
			09	BECAS AL TRABAJADOR CONFIANZA
		9		<b>OTRAS PRESTACIONES SOCIALES Y ECONOMICAS</b>
			01	APOYO PARA DISCAPACITADOS Y APARATOS ORTOPEDICOS
			03	APOYO PARA DISCAPACITADOS
			04	APOYO PARA EQUIPO DE TRABAJO Y VESTUARIO
			05	BECAS PARA LOS HIJOS DE LOS EMPLEADOS
			06	BECAS PRIMER HIJO
			07	BECAS SEGUNDO HIJO
			08	BECAS TERCER HIJO
			09	BECAS EDUCACION ESPECIAL
			10	BECAS ECONOMICAS
			11	CANASTILLA MATERNIDAD
			12	DIAS ECONOMICOS
			13	PAGOS POR DEFUNCION
			14	GASTO DE MARCHA
			15	APOYO A LA FAMILIA
			16	EVENTOS SOCIALES AL PERSONAL
			23	EVENTOS DE CONVIVENCIA
			24	ACTIVIDADES CULTURALES Y DEPORTIVAS
			25	BECAS EMPLEADO POR MAESTRIA
	6			<b>PREVISIONES</b>
		1		<b>PREVISIONES DE CARACTER LABORAL, ECONOMICA Y DE SEGURIDAD SOCIAL</b>
			01	PREVISION DE NIVELACION SALARIAL
			02	PREVISION PROGRAMAS ESPECIALES

**CATÁLOGO DE OBJETO DEL GASTO 2023**

CAP.	CTO.	PART. GEN.	PART. ESPEC	DESCRIPCIÓN
1				<b>SERVICIOS PERSONALES</b>
	6	1		<b>PREVISIONES</b> <b>PREVISIONES DE CARACTER LABORAL, ECONOMICA Y DE SEGURIDAD SOCIAL</b>
			03	PREVISION PARA NIVELACION SALARIAL SUBSIDIOS SERVICIO MEDICO
			04	PREVISION PARA NIVELACION SALARIAL SUBSIDIOS FONDO PROPIO
			05	PREVISION PARA NIVELACION SALARIAL SUBSIDIOS FONDO PROPIO
			06	PREVISION PLAZAS BUROCRATAS
	7	1		<b>PAGO DE ESTIMULOS A SERVIDORES PUBLICOS</b> <b>ESTIMULOS</b>
			01	ESTIMULOS POR AÑOS DE SERVICIO
			02	ESTIMULO ECONOMICO 15/20/25
			03	ESTIMULO POR JUBILACION
			04	ESTIMULOS AL DESEMPEÑO DE LA CALIDAD EN EL SERVICIO
			05	LICENCIATURA L1
			06	LICENCIATURA L2
			07	LICENCIATURA L3
			08	LICENCIATURA L4
			09	PUNTUALIDAD Y ASISTENCIA
			10	ESTIMULOS A LA PRODUCTIVIDAD
			11	BONO DE PRODUCTIVIDAD
			12	BONOS ANUALES Y ESPECIALES
			13	BONO DE UNIFORMES ESCOLARES
			14	BONO DIA DEL PADRE
			15	BONO DE APOYO FAMILIAR
			16	BONO CUESTA DE ENERO
			17	BONO DIA DEL CONSERJE
			18	BONO DE FIN DE AÑO
			19	BONO DE SEGURIDAD DE FERROCARRILES
			20	BONO DEL SERVIDOR PUBLICO
			21	BONO SEXENAL
			22	BONO SINDICAL
			23	BONO INICIO DE AÑO
			24	COMPENSACION NACIONAL UNICA
			25	BONO DE PARTICIPACION
			26	BONO COMPENSATORIO
			27	BONO SEMANA MAYOR SINDICALIZADO
			28	BONO DE OTOÑO PARA SINDICALIZADOS
			29	BONO EXTRAORDINARIO SIND.
			30	BONO DE VERANO
			31	BONO DE RIESGO LABORAL SIND.
			32	FONO DE FIN DE CURSO SIND.
			33	BONO DIA DE LAS MADRES
			34	CAMPAMENTO DEVERANO SIND.
			35	APOYO ANUAL DEPORTES Y EVENTOS CULTURALES
			36	APOYO FESTEJO NAVIDEÑO ( JUBILADOS Y PENSIONADOS
			37	BONO NAVIDAD
			38	APOYO ECONOMICO
			39	AJUSTES AL SALARIO
			40	BONO SEGURIDAD PRIVADA FERROCARRIL
			41	ESTIMULOS DE APORTACIONES PARA LA SEGURIDAD PUBLICA
			42	AJUSTE CALENDARIO



**CATÁLOGO DE OBJETO DEL GASTO 2023**

<b>CAP.</b>	<b>CTO.</b>	<b>PART. GEN.</b>	<b>PART. ESPEC</b>	<b>DESCRIPCIÓN</b>
<b>1</b>				<b>SERVICIOS PERSONALES</b>
	<b>7</b>			<b>PAGO DE ESTIMULOS A SERVIDORES PUBLICOS</b>
		<b>1</b>		<b>ESTIMULOS</b>
			43	AJUSTE DIAS FESTIVOS
			44	APOYO INTEGRACION EDUCATIVA
			45	ESTIMULO A LA PERMANENCIA
			46	OTROS ESTIMULOS
			47	ESTIMULO ECONOMICO
			48	ESTIMULO POR PENSION O JUBILACION A TRABAJADORES SINDICALIZADOS
			49	ESTIMULO A LA PERMANENCIA
			50	AYUDA DE USO DE HERRAMIENTA
			51	GASOLINA
			52	FIDEICOMISO DEL SEGURO DE VIDA SINDICALIZADO
			53	UNIFORMES POR DESFILES
			54	APOYO MENSUAL ORDINARIO
			55	APOYO MAESTRIAS
			56	REDES
			57	ESTIMULO POR JUBILACION NIVEL SUPERIOR
			58	ESTIMULO ECONOMICO DIA PERSONAL DE APOYO
			59	ESTIMULO ECONOMICO DIA DEL MAESTRO
			60	ESTIMULO ECONOMICO POR ANTIGÜEDAD
			61	CRUZADA ALFABETIZACION
			62	ESTIMULO AL DESEMPEÑO LABORAL
			63	RECONOCIMIENTO AL DESEMPEÑO DOCENTE
			64	ESTIMULO A LA CALIDAD DOCENTE
			65	ORGANIZACION DE CICLO ESCOLAR
			66	ESTIMULO ECONOMICO POR ANTIGÜEDAD EN CHEQUE NORMAL
			67	CREDITO PAGADO
			68	CREDITO ACREDITABLE
			69	BONO DIA DE REYES
			70	BONO SER SERVICIOS BASICOS
			71	BONO POR TRABAJOS EXTRAORDINARIOS
			72	EVENTO DEL DIA DEL PADRE
			73	PAGO VERIFICADOR FISCAL
			74	INCENTIVO DE CAMPO AFILIATE
			75	BONO DE APOYO NAVIDEÑO
			76	BONO DE APOYO MAYO
			77	BONO DE RIESGO SANITARIO A CONSERJES
			78	BONO DE FIRMAS DE ACUERDOS
		<b>2</b>		<b>RECOMPENSAS</b>
			01	RECOMPENSAS
<b>2</b>				<b>MATERIALES Y SUMINISTROS</b>
	<b>1</b>			<b>MATERIALES DE ADMINISTRACION, EMISION DE DOCUMENTOS Y ARTICULOS OFICIALES</b>
		<b>1</b>		<b>MATERIALES, UTILES Y EQUIPOS MENORES DE OFICINA</b>
			01	MATERIALES, UTILES Y EQUIPOS MENORES DE OFICINA
			02	MATERIALES, UTILES Y EQUIPOS MENORES DE OFICINA - CONSOLIDADA
		<b>2</b>		<b>MATERIALES Y UTILES DE IMPRESION Y REPRODUCCION</b>
			01	MATERIALES Y UTILES DE IMPRESION Y REPRODUCCION
			02	IMPRESION DE TARJETAS DE ACCESO ( DEL PERSONAL )
			03	MATERIALES Y UTILES DE IMPRESION Y REPRODUCCION - TALLERES GRAFICOS
		<b>3</b>		<b>MATERIAL ESTADISTICO Y GEOGRAFICO</b>

**CATÁLOGO DE OBJETO DEL GASTO 2023**

CAP.	CTO.	PART. GEN.	PART. ESPEC	DESCRIPCIÓN
2				<b>MATERIALES Y SUMINISTROS</b>
	1			<b>MATERIALES DE ADMINISTRACION, EMISION DE DOCUMENTOS Y ARTICULOS OFICIALES</b>
		3		<b>MATERIAL ESTADISTICO Y GEOGRAFICO</b>
			01	MATERIAL ESTADISTICO Y GEOGRAFICO
		4		<b>MATERIALES, UTILES Y EQUIPOS MENORES DE TECNOLOGIAS DE LA INFORMACION Y COMUNICACIONES</b>
			01	MATERIALES, UTILES Y EQUIPOS MENORES DE TECNOLOGIAS DE LA INFORMACION Y COMUNICACIONES
			02	MATERIALES, UTILES Y EQUIPOS MENORES DE TECNOLOGIAS DE LA INFORMACION Y COMUNICACIONES CONSOLIDADA
		5		<b>MATERIAL IMPRESO E INFORMACION DIGITAL</b>
			01	MATERIAL IMPRESO E INFORMACION DIGITAL
		6		<b>MATERIAL DE LIMPIEZA</b>
			01	MATERIAL DE LIMPIEZA
			02	MATERIAL DE LIMPIEZA CONSOLIDADA
		7		<b>MATERIALES Y UTILES DE ENSEÑANZA</b>
			01	MATERIALES Y UTILES DE ENSEÑANZA
		8		<b>MATERIALES PARA EL REGISTRO E IDENTIFICACION DE BIENES Y PERSONAS</b>
			01	MATERIAL ELECTORAL
			02	IMPRESIONES OFICIALES, FORMATOS Y FORMAS VALORADAS
	2			<b>ALIMENTOS Y UTENSILIOS</b>
		1		<b>PRODUCTOS ALIMENTICIOS PARA PERSONAS</b>
			01	PRODUCTOS ALIMENTICIOS PARA PERSONAS
			02	PRODUCTOS ALIMENTICIOS PARA PERSONAS CONSOLIDADA
		2		<b>PRODUCTOS ALIMENTICIOS PARA ANIMALES</b>
			01	PRODUCTOS ALIMENTICIOS PARA ANIMALES
		3		<b>UTENSILIOS PARA EL SERVICIO DE ALIMENTACION</b>
			01	UTENSILIOS PARA EL SERVICIO DE ALIMENTACION
	3			<b>MATERIAS PRIMAS Y MATERIALES DE PRODUCCION Y COMERCIALIZACION</b>
		1		<b>PRODUCTOS ALIMENTICIOS, AGROPECUARIOS Y FORESTALES ADQUIRIDOS COMO MATERIA PRIMA</b>
			01	PRODUCTOS ALIMENTICIOS, AGROPECUARIOS Y FORESTALES ADQUIRIDOS COMO MATERIA PRIMA
		2		<b>INSUMOS TEXTILES ADQUIRIDOS COMO MATERIA PRIMA</b>
			01	INSUMOS TEXTILES ADQUIRIDOS COMO MATERIA PRIMA
		3		<b>PRODUCTOS DE PAPEL, CARTON, E IMPRESOS ADQUIRIDOS COMO MATERIA PRIMA</b>
			01	PRODUCTOS DE PAPEL, CARTON, E IMPRESOS ADQUIRIDOS COMO MATERIA PRIMA
			02	PAPEL REFLEJANTE PARA SEÑALIZACION
		4		<b>COMBUSTIBLES, LUBRICANTES, ADITIVOS, CARBON Y SUS DERIVADOS ADQUIRIDOS COMO MATERIA PRIMA</b>
			01	COMBUSTIBLES, LUBRICANTES, ADITIVOS, CARBON Y SUS DERIVADOS ADQUIRIDOS COMO MATERIA PRIMA
		5		<b>PRODUCTOS QUIMICOS, FARMACEUTICOS Y DE LABORATORIO ADQUIRIDOS COMO MATERIA PRIMA</b>
			01	PRODUCTOS QUIMICOS, FARMACEUTICOS Y DE LABORATORIO ADQUIRIDOS COMO MATERIA PRIMA
		6		<b>PRODUCTOS METALICOS Y A BASE DE MINERALES NO METALICOS ADQUIRIDOS COMO MATERIA PRIMA</b>
			01	PRODUCTOS METALICOS Y A BASE DE MINERALES NO METALICOS ADQUIRIDOS COMO MATERIA PRIMA
		7		<b>PRODUCTOS DE CUERO, PIEL, PLASTICO Y HULE ADQUIRIDOS COMO MATERIA PRIMA</b>
			01	PRODUCTOS DE CUERO, PIEL, PLASTICO Y HULE ADQUIRIDOS COMO MATERIA PRIMA
		8		<b>MERCANCIAS ADQUIRIDAS PARA SU COMERCIALIZACION</b>
			01	MERCANCIAS ADQUIRIDAS PARA SU COMERCIALIZACION
		9		<b>OTROS PRODUCTOS ADQUIRIDOS COMO MATERIA PRIMA</b>
			01	OTROS PRODUCTOS ADQUIRIDOS COMO MATERIA PRIMA
	4			<b>MATERIALES Y ARTICULOS DE CONSTRUCCION Y REPARACION</b>
		1		<b>PRODUCTOS MINERALES NO METALICOS</b>

**CATÁLOGO DE OBJETO DEL GASTO 2023**

CAP.	CTO.	PART. GEN.	PART. ESPEC	DESCRIPCIÓN
2				<b>MATERIALES Y SUMINISTROS</b>
	4	1		<b>MATERIALES Y ARTICULOS DE CONSTRUCCION Y REPARACION</b> <b>PRODUCTOS MINERALES NO METALICOS</b> 01 PRODUCTOS MINERALES NO METALICOS 02 MATERIALES PETREOS Y SUS DERIVADOS 2 <b>CEMENTO Y PRODUCTOS DE CONCRETO</b> 01 CEMENTO Y PRODUCTOS DE CONCRETO 3 <b>CAL, YESO Y PRODUCTOS DE YESO</b> 01 CAL, YESO Y PRODUCTOS DE YESO 4 <b>MADERA Y PRODUCTOS DE MADERA</b> 01 MADERA Y PRODUCTOS DE MADERA 5 <b>VIDRIO Y PRODUCTOS DE VIDRIO</b> 01 VIDRIO Y PRODUCTOS DE VIDRIO 02 PRODUCTOS DE VIDRIO ( MICROESFERA) 6 <b>MATERIAL ELECTRICO Y ELECTRONICO</b> 01 MATERIAL ELECTRICO Y ELECTRONICO 7 <b>ARTICULOS METALICOS PARA LA CONSTRUCCION</b> 01 ARTICULOS METALICOS PARA LA CONSTRUCCION 02 PRODUCTOS METALICOS PARA SEÑALIZACION (PERFIL Y LAMINA) 03 PRODUCTOS METALICOS PARA SEÑALIZACION (DEENSA METALICA POSTES , SEPARADOR TERMINALES) 8 <b>MATERIALES COMPLEMENTARIOS</b> 01 MATERIALES COMPLEMENTARIOS 9 <b>OTROS MATERIALES Y ARTICULOS DE CONSTRUCCION Y REPARACION</b> 01 OTROS MATERIALES Y ARTICULOS DE CONSTRUCCION Y REPARACION 02 OTROS MATERIALES Y ARTICULOS DE CONSTRUCCION Y REPARACION DE OBRAS POR ADMINISTRACION 03 PRODUCTOS ASFALTICOS Y SUS DERIVADOS 04 PINTURA DE TRAFICO PARA SEÑALIZACION
	5	1		<b>PRODUCTOS QUIMICOS, FARMACEUTICOS Y DE LABORATORIO</b> <b>PRODUCTOS QUIMICOS BASICOS</b> 01 PRODUCTOS QUIMICOS BASICOS 2 <b>FERTILIZANTES, PESTICIDAS Y OTROS AGROQUIMICOS</b> 01 FERTILIZANTES, PESTICIDAS Y OTROS AGROQUIMICOS 3 <b>MEDICINAS Y PRODUCTOS FARMACEUTICOS</b> 01 MEDICINAS Y PRODUCTOS FARMACEUTICOS 4 <b>MATERIALES, ACCESORIOS Y SUMINISTROS MEDICOS</b> 01 MATERIALES, ACCESORIOS Y SUMINISTROS MEDICOS 5 <b>MATERIALES, ACCESORIOS Y SUMINISTROS DE LABORATORIO</b> 01 MATERIALES, ACCESORIOS Y SUMINISTROS DE LABORATORIO 6 <b>FIBRAS SINTETICAS, HULES, PLASTICOS Y DERIVADOS</b> 01 FIBRAS SINTETICAS, HULES, PLASTICOS Y DERIVADOS 02 PRODUCTOS DE PLASTICO PARA SEÑALIZACION 9 <b>OTROS PRODUCTOS QUIMICOS</b> 01 OTROS PRODUCTOS QUIMICOS
	6	1		<b>COMBUSTIBLES, LUBRICANTES Y ADITIVOS</b> <b>COMBUSTIBLES, LUBRICANTES Y ADITIVOS</b> 01 COMBUSTIBLES 02 LUBRICANTES Y ADITIVOS 03 COMBUSTIBLES AERONAVES 2 <b>CARBON Y SUS DERIVADOS</b> 01 CARBON Y SUS DERIVADOS

**CATÁLOGO DE OBJETO DEL GASTO 2023**

CAP.	CTO.	PART. GEN.	PART. ESPEC	DESCRIPCIÓN
<b>2</b>				<b>MATERIALES Y SUMINISTROS</b>
	7			<b>VESTUARIO, BLANCOS, PRENDAS DE PROTECCION Y ARTICULOS DEPORTIVOS</b>
		1		<b>VESTUARIO Y UNIFORMES</b>
			01	VESTUARIO Y UNIFORMES
		2		<b>PRENDAS DE SEGURIDAD Y PROTECCION PERSONAL</b>
			01	PRENDAS DE SEGURIDAD Y PROTECCION PERSONAL
		3		<b>ARTICULOS DEPORTIVOS</b>
			01	ARTICULOS DEPORTIVOS
		4		<b>PRODUCTOS TEXTILES</b>
			01	PRODUCTOS TEXTILES
		5		<b>BLANCOS Y OTROS PRODUCTOS TEXTILES, EXCEPTO PRENDAS DE VESTIR</b>
			01	BLANCOS Y OTROS PRODUCTOS TEXTILES, EXCEPTO PRENDAS DE VESTIR
	8			<b>MATERIALES Y SUMINISTROS PARA SEGURIDAD</b>
		1		<b>SUSTANCIAS Y MATERIALES EXPLOSIVOS</b>
			01	SUSTANCIAS Y MATERIALES EXPLOSIVOS
		2		<b>MATERIALES DE SEGURIDAD PUBLICA</b>
			01	MATERIALES DE SEGURIDAD PUBLICA
		3		<b>PRENDAS DE PROTECCION PARA SEGURIDAD PUBLICA Y NACIONAL</b>
			01	PRENDAS DE PROTECCION PARA SEGURIDAD PUBLICA Y NACIONAL
	9			<b>HERRAMIENTAS, REFACCIONES Y ACCESORIOS MENORES</b>
		1		<b>HERRAMIENTAS MENORES</b>
			01	HERRAMIENTAS MENORES
		2		<b>REFACCIONES Y ACCESORIOS MENORES DE EDIFICIOS</b>
			01	REFACCIONES Y ACCESORIOS MENORES DE EDIFICIOS
		3		<b>REFACCIONES Y ACCESORIOS MENORES DE MOBILIARIO Y EQUIPO DE ADMINISTRACION, EDUCACIONAL Y RECREATIVO</b>
			01	REFACCIONES Y ACCESORIOS MENORES DE MOBILIARIO Y EQUIPO DE ADMINISTRACION, EDUCACIONAL Y RECREATIVO
		4		<b>REFACCIONES Y ACCESORIOS MENORES DE EQUIPO DE COMPUTO Y TECNOLOGIAS DE LA INFORMACION</b>
			01	REFACCIONES Y ACCESORIOS MENORES DE EQUIPO DE COMPUTO Y TECNOLOGIAS DE LA INFORMACION
		5		<b>REFACCIONES Y ACCESORIOS MENORES DE EQUIPO E INSTRUMENTAL MEDICO Y DE LABORATORIO</b>
			01	REFACCIONES Y ACCESORIOS MENORES DE EQUIPO E INSTRUMENTAL MEDICO Y DE LABORATORIO
		6		<b>REFACCIONES Y ACCESORIOS MENORES DE EQUIPO DE TRANSPORTE</b>
			01	REFACCIONES Y ACCESORIOS MENORES DE EQUIPO DE TRANSPORTE
		7		<b>REFACCIONES Y ACCESORIOS MENORES DE EQUIPO DE DEFENSA Y SEGURIDAD</b>
			01	REFACCIONES Y ACCESORIOS MENORES DE EQUIPO DE DEFENSA Y SEGURIDAD
		8		<b>REFACCIONES Y ACCESORIOS MENORES DE MAQUINARIA Y OTROS EQUIPOS</b>
			01	REFACCIONES Y ACCESORIOS MENORES DE MAQUINARIA Y OTROS EQUIPOS
		9		<b>REFACCIONES Y ACCESORIOS MENORES DE OTROS BIENES MUEBLES</b>
			01	REFACCIONES Y ACCESORIOS MENORES DE OTROS BIENES MUEBLES
<b>3</b>				<b>SERVICIOS GENERALES</b>
	1			<b>SERVICIOS BASICOS</b>
		1		<b>ENERGIA ELECTRICA</b>
			01	ENERGIA ELECTRICA
		2		<b>GAS</b>
			01	GAS
		3		<b>AGUA</b>
			01	AGUA
		4		<b>TELEFONIA TRADICIONAL</b>

**CATÁLOGO DE OBJETO DEL GASTO 2023**

CAP.	CTO.	PART. GEN.	PART. ESPEC	DESCRIPCIÓN
<b>3</b>				<b>SERVICIOS GENERALES</b>
	<b>1</b>			<b>SERVICIOS BASICOS</b> <b>TELEFONIA TRADICIONAL</b> 01 TELEFONIA TRADICIONAL <b>TELEFONIA CELULAR</b> 01 TELEFONIA CELULAR <b>SERVICIOS DE TELECOMUNICACIONES Y SATELITES</b> 01 SERVICIOS DE TELECOMUNICACIONES Y SATELITES <b>SERVICIOS DE ACCESO DE INTERNET, REDES Y PROCESAMIENTO DE INFORMACION</b> 01 SERVICIOS DE ACCESO DE INTERNET, REDES Y PROCESAMIENTO DE INFORMACION <b>SERVICIOS POSTALES Y TELEGRAFICOS</b> 01 SERVICIOS POSTALES Y TELEGRAFICOS <b>SERVICIOS INTEGRALES Y OTROS SERVICIOS</b> 01 SERVICIOS INTEGRALES Y OTROS SERVICIOS
	<b>2</b>			<b>SERVICIOS DE ARRENDAMIENTO</b> <b>ARRENDAMIENTO DE TERRENOS</b> 01 ARRENDAMIENTO DE TERRENOS <b>ARRENDAMIENTO DE EDIFICIOS</b> 01 ARRENDAMIENTO DE EDIFICIOS <b>ARRENDAMIENTO DE MOBILIARIO Y EQUIPO DE ADMINISTRACION, EDUCACIONAL Y RECREATIVO</b> 01 ARRENDAMIENTO DE MOBILIARIO Y EQUIPO DE ADMINISTRACION, EDUCACIONAL Y RECREATIVO <b>ARRENDAMIENTO DE EQUIPO E INSTRUMENTAL MEDICO Y DE LABORATORIO</b> 01 ARRENDAMIENTO DE EQUIPO E INSTRUMENTAL MEDICO Y DE LABORATORIO <b>ARRENDAMIENTO DE EQUIPO DE TRANSPORTE</b> 01 ARRENDAMIENTO DE EQUIPO DE TRANSPORTE <b>ARRENDAMIENTO DE MAQUINARIA, OTROS EQUIPOS Y HERRAMIENTAS</b> 01 ARRENDAMIENTO DE MAQUINARIA, OTROS EQUIPOS Y HERRAMIENTAS <b>ARRENDAMIENTO DE ACTIVOS INTANGIBLES</b> 01 ARRENDAMIENTO DE ACTIVOS INTANGIBLES <b>ARRENDAMIENTO FINANCIERO</b> 01 ARRENDAMIENTO FINANCIERO <b>OTROS ARRENDAMIENTOS</b> 01 OTROS ARRENDAMIENTOS
	<b>3</b>			<b>SERVICIOS PROFESIONALES, CIENTIFICOS, TECNICOS Y OTROS SERVICIOS</b> <b>SERVICIOS LEGALES DE CONTABILIDAD, AUDITORIA Y RELACIONADOS</b> 01 SERVICIOS LEGALES DE CONTABILIDAD, AUDITORIA Y RELACIONADOS <b>SERVICIOS DE DISEÑO, ARQUITECTURA, INGENIERIA Y ACTIVIDADES RELACIONADAS</b> 01 SERVICIOS DE DISEÑO, ARQUITECTURA, INGENIERIA Y ACTIVIDADES RELACIONADAS <b>SERVICIOS DE CONSULTORIA ADMINISTRATIVA, PROCESOS, TECNICA Y EN TECNOLOGIAS DE LA INFORMACION</b> 01 SERVICIOS DE CONSULTORIA ADMINISTRATIVA, PROCESOS, TECNICA Y EN TECNOLOGIAS DE LA INFORMACION <b>SERVICIOS DE CAPACITACION</b> 01 SERVICIOS DE CAPACITACION <b>SERVICIOS DE INVESTIGACION CIENTIFICA Y DESARROLLO</b> 01 SERVICIOS DE INVESTIGACION CIENTIFICA Y DESARROLLO <b>SERVICIOS DE APOYO ADMINISTRATIVO, TRADUCCION, FOTOCOPIADO E IMPRESION</b> 01 SERVICIOS DE APOYO ADMINISTRATIVO, TRADUCCION, FOTOCOPIADO E IMPRESION 02 SERVICIOS DE APOYO ADMINISTRATIVO, TRADUCCION, FOTOCOPIADO E IMPRESION CONSOLIDADA <b>SERVICIOS DE PROTECCION Y SEGURIDAD</b> 01 SERVICIOS DE PROTECCION Y SEGURIDAD

**CATÁLOGO DE OBJETO DEL GASTO 2023**

CAP.	CTO.	PART. GEN.	PART. ESPEC	DESCRIPCIÓN
<b>3</b>				<b>SERVICIOS GENERALES</b>
	<b>3</b>			<b>SERVICIOS PROFESIONALES, CIENTIFICOS, TECNICOS Y OTROS SERVICIOS</b>
		8		<b>SERVICIOS DE VIGILANCIA</b>
			01	SERVICIOS DE VIGILANCIA PERSONA
			02	SERVICIOS DE VIGILANCIA MONITOREO
		9		<b>SERVICIOS PROFESIONALES, CIENTIFICOS Y TECNICOS INTEGRALES</b>
			01	SERVICIOS PROFESIONALES, CIENTIFICOS Y TECNICOS INTEGRALES
	<b>4</b>			<b>SERVICIOS FINANCIEROS, BANCARIOS Y COMERCIALES</b>
		1		<b>SERVICIOS FINANCIEROS Y BANCARIOS</b>
			01	SERVICIOS FINANCIEROS Y BANCARIOS
			02	COMISIONES Y DEMAS COSTOS ASOCIADOS
			03	COSTO FINANCIERO
			04	COBERTURAS DE TASAS DE INTERES TIPO SWAPS
		2		<b>SERVICIOS DE COBRANZA, INVESTIGACION CREDITICIA Y SIMILAR</b>
			01	SERVICIOS DE COBRANZA, INVESTIGACION CREDITICIA Y SIMILAR
		3		<b>SERVICIOS DE RECAUDACION, TRASLADO Y CUSTODIA DE VALORES</b>
			01	SERVICIOS DE RECAUDACION, TRASLADO Y CUSTODIA DE VALORES
		4		<b>SEGUROS DE RESPONSABILIDAD, PATRIMONIAL Y FIANZAS</b>
			01	SEGUROS DE RESPONSABILIDAD, PATRIMONIAL Y FIANZAS
		5		<b>SEGURO DE BIENES PATRIMONIALES</b>
			01	SEGURO DE BIENES PATRIMONIALES
			02	SEGURO DE AERONAVES
		6		<b>ALMACENAJE, ENVASE Y EMBALAJE</b>
			01	ALMACENAJE, ENVASE Y EMBALAJE
		7		<b>FLETES Y MANIOBRAS</b>
			01	FLETES Y MANIOBRAS
		8		<b>COMISIONES POR VENTAS</b>
			01	COMISIONES POR VENTAS
			02	COMISIONES POR SUMINISTRO DE COMBUSTIBLE
		9		<b>SERVICIOS FINANCIEROS, BANCARIOS Y COMERCIALES INTEGRALES</b>
			01	SERVICIOS FINANCIEROS, BANCARIOS Y COMERCIALES INTEGRALES
	<b>5</b>			<b>SERVICIOS DE INSTALACION, REPARACION, MANTENIMIENTO Y CONSERVACION</b>
		1		<b>CONSERVACION Y MANTENIMIENTO MENOR DE INMUEBLES</b>
			01	CONSERVACION Y MANTENIMIENTO MENOR DE INMUEBLES
			02	CONSERVACION Y MANTENIMIENTO MENOR DE INLUEBLES DE OBRAS POR ADMINISTRACION
		2		<b>INSTALACION, REPARACION Y MANTENIMIENTO DE MOBILIARIO Y EQUIPO DE ADMINISTRACION, EDUCACIONAL Y RECREATIVO</b>
			01	INSTALACION, REPARACION Y MANTENIMIENTO DE MOBILIARIO Y EQUIPO DE ADMINISTRACION, EDUCACIONAL Y RECREATIVO
		3		<b>INSTALACION, REPARACION Y MANTENIMIENTO DE EQUIPO DE COMPUTO Y TECNOLOGIAS DE LA INFORMACION</b>
			01	INSTALACION, REPARACION Y MANTENIMIENTO DE EQUIPO DE COMPUTO Y TECNOLOGIAS DE LA INFORMACION
		4		<b>INSTALACION, REPARACION Y MANTENIMIENTO EQUIPO E INSTRUMENTAL MEDICO Y DE LABORATORIO</b>
			01	INSTALACION, REPARACION Y MANTENIMIENTO EQUIPO E INSTRUMENTAL MEDICO Y DE LABORATORIO
		5		<b>REPARACION Y MANTENIMIENTO DE EQUIPO DE TRANSPORTE</b>
			01	REPARACION Y MANTENIMIENTO DE EQUIPO DE TRANSPORTE
			02	LAVADOS Y DESPONCHADOS DE EQUIPO DE TRANSPORTE
			03	REPARACION Y MANTENIMIENTO DE EQUIPO DE TRANSPORTE AEREO
		6		<b>REPARACION Y MANTENIMIENTO DE EQUIPO DE DEFENSA Y SEGURIDAD</b>
			01	REPARACION Y MANTENIMIENTO DE EQUIPO DE DEFENSA Y SEGURIDAD

**CATÁLOGO DE OBJETO DEL GASTO 2023**

CAP.	CTO.	PART. GEN.	PART. ESPEC	DESCRIPCIÓN
<b>3</b>				<b>SERVICIOS GENERALES</b>
	<b>5</b>			<b>SERVICIOS DE INSTALACION, REPARACION, MANTENIMIENTO Y CONSERVACION</b>
		7		<b>INSTALACION, REPARACION Y MANTENIMIENTO DE MAQUINARIA, OTROS EQUIPOS Y HERRAMIENTA</b>
			01	INSTALACION, REPARACION Y MANTENIMIENTO DE MAQUINARIA, OTROS EQUIPOS Y HERRAMIENTA
		8		<b>SERVICIOS DE LIMPIEZA Y MANEJOS DE DESECHOS</b>
			01	SERVICIOS DE LIMPIEZA
			02	MANEJO DE DESECHOS
		9		<b>SERVICIOS DE JARDINERIA Y FUMIGACION</b>
			01	SERVICIOS DE JARDINERIA Y FUMIGACION
	<b>6</b>			<b>SERVICIOS DE COMUNICACION SOCIAL Y PUBLICIDAD</b>
		1		<b>DIFUSION POR RADIO, TELEVISION Y OTROS MEDIOS DE MENSAJES SOBRE PROGRAMAS Y ACTIVIDADES GUBERNAMENTAL</b>
			01	SERVICIOS DE RADIODIFUSION
			02	SERVICIOS DE TELEDIFUSION
			03	PUBLICACIONES EN PRENSA
			04	SERVICIOS DE INTERNET
			05	CARTELERA
			06	REVELADO E IMPRESION
			07	INFORME DE GOBIERNO
			08	OTROS SERVICIOS PARA DIFUSION
		2		<b>DIFUSION POR RADIO, TELEVISION Y OTROS MEDIOS DE MENSAJES COMERCIALES PARA PROMOVER LA VENTA DE BIENES Y SERVICIOS</b>
			01	SERVICIOS DE RADIODIFUSION
			02	SERVICIOS DE TELEDIFUSION
			03	PUBLICACIONES EN PRENSA
			04	SERVICIOS DE INTERNET
			05	CARTELERA
			06	REVELADO E IMPRESION
			07	OTROS SERVICIOS PARA DIFUSION
		3		<b>SERVICIOS DE CREATIVIDAD, PREPRODUCCION Y PRODUCCION DE PUBLICIDAD, EXCEPTO INTERNET</b>
			01	SERVICIOS DE CREATIVIDAD, PREPRODUCCION Y PRODUCCION DE PUBLICIDAD, EXCEPTO INTERNET
		4		<b>SERVICIOS DE REVELADO DE FOTOGRAFIAS</b>
			01	SERVICIOS DE REVELADO DE FOTOGRAFIAS
		5		<b>SERVICIOS DE LA INDUSTRIA FILMICA DEL SONIDO Y DEL VIDEO</b>
			01	SERVICIOS DE LA INDUSTRIA FILMICA DEL SONIDO Y DEL VIDEO
		6		<b>SERVICIO DE CREACION Y DIFUSION DE CONTENIDO EXCLUSIVAMENTE A TRAVES DE INTERNET</b>
			01	SERVICIO DE CREACION Y DIFUSION DE CONTENIDO EXCLUSIVAMENTE A TRAVES DE INTERNET
		9		<b>OTROS SERVICIOS DE INFORMACION</b>
			01	GASTOS DE PROPAGANDA E IMAGEN INSTITUCIONAL
	<b>7</b>			<b>SERVICIOS DE TRASLADO Y VIATICOS</b>
		1		<b>PASAJES AEREOS</b>
			01	PASAJES AEREOS
		2		<b>PASAJES TERRESTRES</b>
			01	PASAJES TERRESTRES
		3		<b>PASAJES MARITIMOS, LACUSTRES Y FLUVIALES</b>
			01	PASAJES MARITIMOS, LACUSTRES Y FLUVIALES
		4		<b>AUTOTRANSPORTE</b>
			01	AUTOTRANSPORTE
		5		<b>VIATICOS EN EL PAIS</b>
			01	VIATICOS EN EL PAIS
		6		<b>VIATICOS EN EL EXTRANJERO</b>

**CATÁLOGO DE OBJETO DEL GASTO 2023**

CAP.	CTO.	PART. GEN.	PART. ESPEC	DESCRIPCIÓN
<b>3</b>				<b>SERVICIOS GENERALES</b>
	<b>7</b>			<b>SERVICIOS DE TRASLADO Y VIATICOS</b>
		6		<b>VIATICOS EN EL EXTRANJERO</b>
			01	VIATICOS EN EL EXTRANJERO
		7		<b>GASTOS DE INSTALACION Y TRASLADO DE MENAJE</b>
			01	GASTOS DE INSTALACION Y TRASLADO DE MENAJE
		8		<b>SERVICIOS INTEGRALES DE TRASLADO Y VIATICOS</b>
			01	SERVICIOS INTEGRALES DE TRASLADO Y VIATICOS
		9		<b>OTROS SERVICIOS DE TRASLADO Y HOSPEDAJE</b>
			01	OTROS SERVICIOS DE TRASLADO Y HOSPEDAJE
	<b>8</b>			<b>SERVICIOS OFICIALES</b>
		1		<b>GASTOS DE CEREMONIAL</b>
			01	GASTOS DE CEREMONIAL
		2		<b>GASTOS DE ORDEN SOCIAL Y CULTURAL</b>
			01	GASTOS DE ORDEN SOCIAL
			02	EVENTOS CULTURALES
			03	APOYO POSADA NAVIDEÑA PARA PERSONAL DE DEPENDENCIAS
			04	VACACIONES DE VERANO
			05	EVENTO DIA DE LA MADRE
			06	EVENTO DIA DEL NIÑO
			07	EVENTO DIA DEL CONSERJE
			08	EVENTO DIA DE LA SECRETARIA
			09	EVENTOS DEPORTIVOS
			10	EVENTO DIA DEL PADRE
		3		<b>CONGRESOS Y CONVENCIONES</b>
			01	CONGRESOS Y CONVENCIONES
		4		<b>EXPOSICIONES</b>
			01	EXPOSICIONES
		5		<b>GASTOS DE REPRESENTACION</b>
			01	REUNIONES OFICIALES
			02	JORNADA ELECTORAL
			03	REUNIONES DE CAPACITACION A PERSONAL DOCENTE
			04	REUNIONES DE TRABAJO
			05	EVENTO DEL DIA DEL POLICIA
	<b>9</b>			<b>OTROS SERVICIOS GENERALES</b>
		1		<b>SERVICIOS FUNERARIOS Y DE CEMENTERIOS</b>
			01	SERVICIOS FUNERARIOS Y DE CEMENTERIOS
		2		<b>IMPUESTOS Y DERECHOS</b>
			01	IMPUESTOS Y DERECHOS
		3		<b>IMPUESTOS Y DERECHOS DE IMPORTACION</b>
			01	IMPUESTOS Y DERECHOS DE IMPORTACION
		4		<b>SENTENCIAS Y RESOLUCIONES POR AUTORIDAD COMPETENTE</b>
			01	SENTENCIAS Y RESOLUCIONES JUDICIALES
		5		<b>PENAS, MULTAS, ACCESORIOS Y ACTUALIZACIONES</b>
			01	PENAS, MULTAS, ACCESORIOS Y ACTUALIZACIONES
		6		<b>OTROS GASTOS POR RESPONSABILIDADES</b>
			01	OTROS GASTOS POR RESPONSABILIDADES
		7		<b>UTILIDADES</b>
			01	UTILIDADES
		8		<b>IMPUESTOS SOBRE NOMINA Y OTROS QUE SE DERIVEN DE UNA RELACION LABORAL</b>



**CATÁLOGO DE OBJETO DEL GASTO 2023**

CAP.	CTO.	PART. GEN.	PART. ESPEC	DESCRIPCIÓN
<b>3</b>				<b>SERVICIOS GENERALES</b>
	<b>9</b>			<b>OTROS SERVICIOS GENERALES</b>
		8		<b>IMPUESTOS SOBRE NOMINA Y OTROS QUE SE DERIVEN DE UNA RELACION LABORAL</b>
			01	IMPUESTOS SOBRE NOMINA Y OTROS QUE SE DERIVEN DE UNA RELACION LABORAL
		9		<b>OTROS SERVICIOS GENERALES</b>
			01	OTROS SERVICIOS GENERALES
<b>4</b>				<b>TRANSFERENCIAS, ASIGNACIONES, SUBSIDIOS Y OTRAS AYUDAS</b>
	<b>1</b>			<b>TRANSFERENCIAS INTERNAS Y ASIGNACIONES AL SECTOR PUBLICO</b>
		1		<b>ASIGNACIONES PRESUPUESTARIAS AL PODER EJECUTIVO</b>
			01	ASIGNACIONES PRESUPUESTARIAS AL PODER EJECUTIVO
		2		<b>ASIGNACIONES PRESUPUESTARIAS AL PODER LEGISLATIVO</b>
			01	ASIGNACIONES PRESUPUESTARIAS AL PODER LEGISLATIVO
		3		<b>ASIGNACIONES PRESUPUESTARIAS AL PODER JUDICIAL</b>
			01	ASIGNACIONES PRESUPUESTARIAS AL PODER JUDICIAL
			02	ASIGNACIONES PRESUPUESTARIAS AL PODER JUDICIAL MOBILIARIO Y EQUIPO
		4		<b>ASIGNACIONES PRESUPUESTARIAS A ORGANOS AUTONOMOS</b>
			01	ASIGNACIONES PRESUPUESTARIAS A ORGANISMOS AUTONOMOS
		5		<b>TRANSFERENCIAS INTERNAS OTORGADAS A ENTIDADES PARAESTATALES NO EMPRESARIALES Y NO FINANCIERAS</b>
			01	TRANSFERENCIAS INTERNAS OTORGADAS A ENTIDADES PARAESTATALES NO EMPRESARIALES Y NO FINANCIERAS
			02	DIFERENCIAL DE SERVICIO MEDICO ICHISAL
			03	DIFERENCIAL DE SERVICIO MEDICO PENSIONES
			04	TRANSFERENCIAS INTERNAS OTORGADAS A ENTIDADES PARAESTATALES EN ESPECIE
			05	TRANSFERENCIAS INTERNAS PARA EQUIPAMIENTO OTORGADAS A ENTIDADES PARAESTATALES NO EMPRESARIALES Y NO FINANCIERAS
			06	TRANSFERENCIAS INTERNAS PARA INVERSION PUBLICA OTORGADAS A ENTIDADES PARAESTATALES NO EMPRESARIALES Y NO FINANCIERAS
		6		<b>TRANSFERENCIAS INTERNAS OTORGADAS A ENTIDADES PARAESTATALES EMPRESARIALES Y NO FINANCIERAS</b>
			01	TRANSFERENCIAS INTERNAS OTORGADAS A ENTIDADES PARAESTATALES EMPRESARIALES Y NO FINANCIERAS
		7		<b>TRANSFERENCIAS INTERNAS OTORGADAS A FIDEICOMISOS PUBLICOS EMPRESARIALES Y NO FINANCIEROS</b>
			01	TRANSFERENCIAS INTERNAS OTORGADAS A FIDEICOMISOS PUBLICOS EMPRESARIALES Y NO FINANCIEROS
		8		<b>TRANSFERENCIAS INTERNAS OTORGADAS A INSTITUCIONES PARAESTATALES PUBLICAS FINANCIERAS</b>
			01	TRANSFERENCIAS INTERNAS OTORGADAS A INSTITUCIONES PARAESTATALES PUBLICAS FINANCIERAS
		9		<b>TRANSFERENCIAS INTERNAS OTORGADAS A FIDEICOMISOS PUBLICOS FINANCIEROS</b>
			01	TRANSFERENCIAS INTERNAS OTORGADAS A FIDEICOMISOS PUBLICOS FINANCIEROS
			02	SEGURO DE RETIRO BIPARTITA
	<b>2</b>			<b>TRANSFERENCIAS AL RESTO DEL SECTOR PUBLICO</b>
		1		<b>TRANSFERENCIAS OTORGADAS A ENTIDADES PARAESTATALES NO EMPRESARIALES Y NO FINANCIERAS</b>
			01	TRANSFERENCIAS OTORGADAS A ENTIDADES PARAESTATALES NO EMPRESARIALES Y NO FINANCIERAS
		2		<b>TRANSFERENCIAS OTORGADAS PARA ENTIDADES PARAESTATALES EMPRESARIALES Y NO FINANCIERAS</b>
			01	TRANSFERENCIAS OTORGADAS PARA ENTIDADES PARAESTATALES EMPRESARIALES Y NO FINANCIERAS
		3		<b>TRANSFERENCIAS OTORGADAS PARA INSTITUCIONES PARAESTATALES PUBLICAS FINANCIERAS</b>
			01	TRANSFERENCIAS OTORGADAS PARA INSTITUCIONES PARAESTATALES PUBLICAS FINANCIERAS
		4		<b>TRANSFERENCIAS OTORGADAS A ENTIDADES FEDERATIVAS Y MUNICIPIOS</b>
			01	TRANSFERENCIAS OTORGADAS A ENTIDADES FEDERATIVAS Y MUNICIPIOS
			02	TRANSFERENCIAS O COMPENSACIONES OTORGADAS A LA FEDERACION

**CATÁLOGO DE OBJETO DEL GASTO 2023**

CAP.	CTO.	PART. GEN.	PART. ESPEC	DESCRIPCIÓN
4				<b>TRANSFERENCIAS, ASIGNACIONES, SUBSIDIOS Y OTRAS AYUDAS</b>
	2			<b>TRANSFERENCIAS AL RESTO DEL SECTOR PUBLICO</b>
		4		<b>TRANSFERENCIAS OTORGADAS A ENTIDADES FEDERATIVAS Y MUNICIPIOS</b>
			03	TRANSFERENCIAS OTORGADAS A LA FEDERACION EN ESPECIE
			04	TRANSFERENCIAS OTORGADAS A ENTIDADES FEDERATIVAS Y MUNICIPIOS EN ESPECIE
		5		<b>TRANSFERENCIAS A FIDEICOMISOS DE ENTIDADES FEDERATIVAS Y MUNICIPIOS</b>
			01	TRANSFERENCIAS A FIDEICOMISOS DE ENTIDADES FEDERATIVAS Y MUNICIPIOS
			02	TRANSFERENCIAS A FIDEICOMISOS DE ENTIDADES FEDERATIVAS Y MUNICIPIOS
	3			<b>SUBSIDIOS Y SUBVENCIONES</b>
		1		<b>SUBSIDIOS A LA PRODUCCION</b>
			01	SUBSIDIOS A LA PRODUCCION COMERCIAL
			02	APOYOS CON IMPLEMENTOS A LA PRODUCCION COMERCIAL
			03	SUBSIDIOS A LA PRODUCCION ARTESANAL
			04	APOYOS CON IMPLEMENTOS A LA PRODUCCION ARTESANAL
			05	SUBSIDIOS A PRODUCTORES DEL CAMPO
			06	APOYOS CON IMPLEMENTOS A LOS PRODUCTORES DEL CAMPO
	2			<b>SUBSIDIOS A LA DISTRIBUCION</b>
			01	SUBSIDIOS A LA DISTRIBUCION
	3			<b>SUBSIDIOS A LA INVERSION</b>
			01	SUBSIDIOS A LA INVERSION
	4			<b>SUBSIDIOS A LA PRESTACION DE SERVICIOS PUBLICOS</b>
			01	SUBSIDIOS A MUNICIPIOS
			02	SUBSIDIOS A PROGRAMAS DE GOBIERNO
			03	SUBSIDIOS A OTRAS PRESTACIONES DE SERVICIOS PUBLICOS
			04	SUBSIDIOS INCENTIVOS FISCALES
	5			<b>SUBSIDIOS PARA CUBRIR DIFERENCIALES DE TASAS DE INTERES</b>
			01	SUBSIDIOS PARA CUBRIR DIFERENCIALES DE TASAS DE INTERES
	6			<b>SUBSIDIOS A LA VIVIENDA</b>
			01	SUBSIDIOS A LA VIVIENDA
	7			<b>SUBVENCIONES AL CONSUMO</b>
			01	SUBVENCIONES AL CONSUMO
	9			OTROS SUBSIDIOS
			02	FOMENTO A LAS ACTIVIDADES AGROPECUARIAS Y DE SERVICIOS
	4			<b>AYUDAS SOCIALES</b>
		1		<b>AYUDAS SOCIALES A PERSONAS</b>
			01	RECOMPENSAS
			02	ASISTENCIA SOCIAL A LAS PERSONAS
			03	MEDICO ASISTENCIAL A LAS PERSONAS
			04	AYUDAS SOCIALES A PERSONAS POR PROGRAMAS ESPECIALES
			05	AYUDAS SOCIALES A PERSONAS POR PROGRAMAS DE GOBIERNO
			06	ASISTENCIA SOCIAL EN ESPECIE A LAS PERSONAS
			07	AYUDAS SOCIALES A ESTANCIAS INFANTILES DEL ESTADO DE CHIHUAHUA
			08	FONDO PERDIDO PARA PROYECTOS PRODUCTIVOS
			09	AYUDAS PARA GASTOS FUNERARIOS
			10	AYUDAS PARA ALIMENTACION CANASTA BASICA
			11	AYUDAS PARA ALOJAMIENTO
			12	DESPENSAS
			13	AYUDAS PARA ALIMENTACION EN EDUCACION BASICA
			14	APOYO DE TRANSPORTE
			15	APOYO SOCIAL A VETERANOS DE LA REVOLUCION MEXICANA

**CATÁLOGO DE OBJETO DEL GASTO 2023**

CAP.	CTO.	PART. GEN.	PART. ESPEC.	DESCRIPCIÓN
4				<b>TRANSFERENCIAS, ASIGNACIONES, SUBSIDIOS Y OTRAS AYUDAS</b>
	4			<b>AYUDAS SOCIALES</b>
		1		<b>AYUDAS SOCIALES A PERSONAS</b>
			16	APOYO SOCIAL A PERSONAS CON DISCAPACIDAD
			17	APOYO SOCIAL ADULTOS MAYORES
			18	APOYO PARA LA MODALIDAD DE JORNALEROS AGRICOLAS
		2		<b>BECAS Y OTRAS AYUDAS PARA PROGRAMAS DE CAPACITACION</b>
			01	BECAS
			02	BECAS ESCUELA NORMAL DEL ESTADO
			03	BECAS ESCUELA DE TRABAJO SOCIAL
			04	BECAS ESCUELA NORMAL ESP. JOSE E. MEDRANO
			05	PREMIOS
			06	MEDALLAS CONDECORATIVAS
			07	OTRAS AYUDAS PARA PROGRAMAS DE CAPACITACION
			08	BECAS Y OTRAS AYUDAS PARA PROGRAMAS DE CAPACITACION POR PROGRAMAS ESPECIALES
			09	BECAS EDUCATIVAS CONDONADAS
			10	BECAS POR SERVICIO SOCIAL, PRACTICAS PROFESIONALES Y SUS EQUIVALENTES
			11	BECAS DE MOVILIDAD ACADEMICA INTERNACIONAL
			12	BECAS AL MERITO ACADEMICO EN EDUCACION SUPERIOR
			13	PREMIOS POR EXCELENCIA EDUCATIVA
		3		<b>AYUDAS SOCIALES A INSTITUCIONES DE ENSEÑANZA</b>
			01	APOYOS EDUCACIONALES
			02	APOYOS AL DEPORTE
			03	APOYOS CULTURALES
			04	BECAS DEPORTIVAS
			05	MEDALLAS DEPORTIVAS
			06	PREMIACIONES DEPORTIVAS
		4		<b>AYUDAS SOCIALES A ACTIVIDADES CIENTIFICAS O ACADEMICAS</b>
			01	AYUDAS ACADEMICAS EN TAREAS DE INVESTIGACION
			02	AYUDAS ACADEMICAS PARA MOVILIDAD DE INVESTIGADORES
			03	AYUDAS SOCIALES PARA ACTIVIDADES DE INVESTIGADORES
		5		<b>AYUDAS SOCIALES A INSTITUCIONES SIN FINES DE LUCRO</b>
			01	AYUDAS A INSTITUCIONES SOCIALES
			02	AYUDAS A INSTITUCIONES DE SALUD
			03	AYUDAS SOCIALES A INSTITUCIONES SIN FINES DE LUCRO POR PROGRAMAS ESPECIALES
			04	SINDICATO DE TRABAJADORES AL SERVICIO DE GOBIERNO DEL ESTADO
			05	TRIBUNAL DE ARBITRAJE PARA LOS TRABAJADORES DEL ESTADO
			06	JUNTA ARBITRAL PARA LOS TRABAJADORES AL SERVICIO DEL ESTADO
			07	SINDICATO NACIONAL DE TRABAJADORES DE LA SECCION 42
			08	SINDICATO CONGRESO DEL COMITE DIRECTIVO
			09	SINDICATO DIA DEL SERVIDOR PUBLICO
			10	SINDICATO DIA DEL TIPOGRAFO, MUSICO, CONSERJE, OFICIAL DE VIALIDAD
			11	ASOCIACION DE JUBILADOS Y PENSIONADOS
		6		<b>AYUDAS SOCIALES A COOPERATIVAS</b>
			01	AYUDAS SOCIALES A COOPERATIVAS
		7		<b>AYUDAS SOCIALES A ENTIDADES DE INTERES PUBLICO</b>
			01	SINDICATO DE TRABAJADORES AL SERVICIO DE GOBIERNO DEL ESTADO
			02	CONGRESO DEL COMITE DIRECTIVO
			03	DIA DEL SERVIDOR PUBLICO ( APOYO SINDICALIZADOS)
			04	DIA DEL TIPOGRAFO, MUSICO, CONSERJE, OFICIAL DE VIALIDAD
			05	SINDICATO NACIONAL DE TRABAJADORES DE LA SECCION 42

**CATÁLOGO DE OBJETO DEL GASTO 2023**

CAP.	CTO.	PART. GEN.	PART. ESPEC	DESCRIPCIÓN
4				<b>TRANSFERENCIAS, ASIGNACIONES, SUBSIDIOS Y OTRAS AYUDAS</b>
	4			<b>AYUDAS SOCIALES</b>
		7		<b>AYUDAS SOCIALES A ENTIDADES DE INTERES PUBLICO</b>
			06	SINDICATO NACIONAL DE TRABAJADORES DE LA SECCION 8
			07	TRIBUNAL DE ARBITRAJE PARA LOS TRABAJADORES DEL ESTADO
			08	JUNTA ARBITRAL PARA LOS TRABAJADORES AL SERVICIO DEL ESTADO
		8		<b>AYUDAS POR DESASTRES NATURALES Y OTROS SINIESTROS</b>
			01	AYUDAS POR DESASTRES NATURALES Y OTROS SINIESTROS
	5			<b>PENSIONES Y JUBILACIONES</b>
		1		<b>PENSIONES</b>
			01	PENSIONADOS
			02	DIFERENCIAL DE PENSION ESTATICA
			03	PENSION POR VIUDEZ Y ORFANDAD
			04	PENSIONADOS ICHISAL
			05	DIFERENCIAL DE PENSION ESTATICA ICHISAL
			06	PENSION POR VIUDEZ Y ORFANDAD ICHISAL
		2		<b>JUBILACIONES</b>
			01	JUBILADOS
			02	JUBILADOS ICHISAL
		9		<b>OTRAS PENSIONES Y JUBILACIONES</b>
			01	OTRAS PENSIONES Y JUBILACIONES
	6			<b>TRANSFERENCIAS A FIDEICOMISOS, MANDATOS Y OTROS ANALOGOS</b>
		1		<b>TRANSFERENCIAS A FIDEICOMISOS DEL PODER EJECUTIVO</b>
			01	TRANSFERENCIAS A FIDEICOMISOS DEL PODER EJECUTIVO
		2		<b>TRANSFERENCIAS A FIDEICOMISOS DEL PODER LEGISLATIVO</b>
			01	TRANSFERENCIAS A FIDEICOMISOS DEL PODER LEGISLATIVO
		3		<b>TRANSFERENCIAS A FIDEICOMISOS DEL PODER JUDICIAL</b>
			01	TRANSFERENCIAS A FIDEICOMISOS DEL PODER JUDICIAL
		4		<b>TRANSFERENCIAS A FIDEICOMISOS PUBLICOS DE ENTIDADES PARAESTATALES NO EMPRESARIALES Y NO FINANCIERAS</b>
			01	TRANSFERENCIAS A FIDEICOMISOS PUBLICOS DE ENTIDADES PARAESTATALES NO EMPRESARIALES Y NO FINANCIERAS
		5		<b>TRANSFERENCIAS A FIDEICOMISOS PUBLICOS DE ENTIDADES PARAESTATALES EMPRESARIALES Y NO FINANCIERAS</b>
			01	TRANSFERENCIAS A FIDEICOMISOS PUBLICOS DE ENTIDADES PARAESTATALES EMPRESARIALES Y NO FINANCIERAS
		6		<b>TRANSFERENCIAS A FIDEICOMISOS DE INSTITUCIONES PUBLICAS FINANCIERAS</b>
			01	TRANSFERENCIAS A FIDEICOMISOS DE INSTITUCIONES PUBLICAS FINANCIERAS
	7			<b>TRANSFERENCIAS A LA SEGURIDAD SOCIAL</b>
		1		<b>TRANSFERENCIAS POR OBLIGACION DE LEY</b>
			01	TRANSFERENCIAS POR OBLIGACION DE LEY
	8			<b>DONATIVOS</b>
		1		<b>DONATIVOS A INSTITUCIONES SIN FINES DE LUCRO</b>
			01	DONATIVOS A INSTITUCIONES SIN FINES DE LUCRO
		2		<b>DONATIVOS A ENTIDADES FEDERATIVAS</b>
			01	DONATIVOS A ENTIDADES FEDERATIVAS
		3		<b>DONATIVOS A FIDEICOMISO PRIVADOS</b>
			01	DONATIVOS A FIDEICOMISO PRIVADOS
		4		<b>DONATIVOS A FIDEICOMISOS ESTATALES</b>
			01	DONATIVOS A FIDEICOMISO ESTATAL
		5		<b>DONATIVOS INTERNACIONALES</b>
			01	DONATIVOS INTERNACIONALES

**CATÁLOGO DE OBJETO DEL GASTO 2023**

<b>CAP.</b>	<b>CTO.</b>	<b>PART. GEN.</b>	<b>PART. ESPEC</b>	<b>DESCRIPCIÓN</b>
<b>4</b>				<b>TRANSFERENCIAS, ASIGNACIONES, SUBSIDIOS Y OTRAS AYUDAS</b>
	<b>9</b>			<b>TRANSFERENCIAS AL EXTERIOR</b>
		1		<b>TRANSFERENCIAS PARA GOBIERNOS EXTRANJEROS</b>
			01	TRANSFERENCIAS PARA GOBIERNOS EXTRANJEROS
		2		<b>TRANSFERENCIAS PARA ORGANISMOS INTERNACIONALES</b>
			01	TRANSFERENCIAS PARA ORGANISMOS INTERNACIONALES
		3		<b>TRANSFERENCIAS PARA EL SECTOR PRIVADO EXTERNO</b>
			01	TRANSFERENCIAS A ASOCIACIONES SINDICALES
			02	TRANSFERENCIAS A ORGANISMOS ARBITRALES (PROVISIONAL)
<b>5</b>				<b>BIENES MUEBLES, INMUEBLES E INTANGIBLES</b>
	<b>1</b>			<b>MOBILIARIO Y EQUIPO DE ADMINISTRACION</b>
		1		<b>MUEBLES DE OFICINA Y ESTANTERIA</b>
			01	MUEBLES DE OFICINA Y ESTANTERIA
		2		<b>MUEBLES, EXCEPTO DE OFICINA Y ESTANTERIA</b>
			01	MUEBLES, EXCEPTO DE OFICINA Y ESTANTERIA
		3		<b>BIENES ARTISTICOS, CULTURALES Y CIENTIFICOS</b>
			01	BIENES ARTISTICOS, CULTURALES Y CIENTIFICOS
		4		<b>OBJETOS DE VALOR</b>
			01	OBJETOS DE VALOR
		5		<b>EQUIPO DE COMPUTO Y DE TECNOLOGIAS DE LA INFORMACION</b>
			01	EQUIPO DE COMPUTO Y DE TECNOLOGIAS DE LA INFORMACION
		9		<b>OTROS MOBILIARIOS Y EQUIPOS DE ADMINISTRACION</b>
			01	OTROS MOBILIARIOS Y EQUIPOS DE ADMINISTRACION
	<b>2</b>			<b>MOBILIARIO Y EQUIPO EDUCACIONAL Y RECREATIVO</b>
		1		<b>EQUIPOS Y APARATOS AUDIOVISUALES</b>
			01	EQUIPOS Y APARATOS AUDIOVISUALES
		2		<b>APARATOS DEPORTIVOS</b>
			01	APARATOS DEPORTIVOS
		3		<b>CAMARAS FOTOGRAFICAS Y DE VIDEO</b>
			01	CAMARAS FOTOGRAFICAS Y DE VIDEO
		9		<b>OTRO MOBILIARIO Y EQUIPO EDUCACIONAL Y RECREATIVO</b>
			01	OTRO MOBILIARIO Y EQUIPO EDUCACIONAL Y RECREATIVO
	<b>3</b>			<b>EQUIPO E INSTRUMENTAL MEDICO Y DE LABORATORIO</b>
		1		<b>EQUIPO MEDICO Y DE LABORATORIO</b>
			01	EQUIPO MEDICO Y DE LABORATORIO
		2		<b>INSTRUMENTAL MEDICO Y DE LABORATORIO</b>
			01	INSTRUMENTAL MEDICO Y DE LABORATORIO
	<b>4</b>			<b>VEHICULOS Y EQUIPO DE TRANSPORTE</b>
		1		<b>VEHICULOS Y EQUIPO TERRESTRE</b>
			01	AUTOMOVILES Y CAMIONES
		2		<b>CARROCERIAS Y REMOLQUES</b>
			01	CARROCERIAS Y REMOLQUES
		3		<b>EQUIPO AEROESPACIAL</b>
			01	EQUIPO AEROESPACIAL
		4		<b>EQUIPO FERROVIARIO</b>
			01	EQUIPO FERROVIARIO
		5		<b>EMBARCACIONES</b>
			01	EMBARCACIONES
		9		<b>OTROS EQUIPOS DE TRANSPORTE</b>
			01	OTROS EQUIPOS DE TRANSPORTE

**CATÁLOGO DE OBJETO DEL GASTO 2023**

CAP.	CTO.	PART. GEN.	PART. ESPEC	DESCRIPCIÓN
5				<b>BIENES MUEBLES, INMUEBLES E INTANGIBLES</b>
	5	1		<b>EQUIPO DE DEFENSA Y SEGURIDAD</b>
	6	1	01	<b>EQUIPO DE DEFENSA Y SEGURIDAD</b>
		2	01	EQUIPO DE DEFENSA Y SEGURIDAD
		3	01	<b>MAQUINARIA, OTROS EQUIPOS Y HERRAMIENTAS</b>
		4	01	<b>MAQUINARIA Y EQUIPO AGROPECUARIO</b>
		5	01	MAQUINARIA Y EQUIPO AGROPECUARIO
		6	01	<b>MAQUINARIA Y EQUIPO INDUSTRIAL</b>
		7	01	MAQUINARIA Y EQUIPO INDUSTRIAL
		8	01	<b>MAQUINARIA Y EQUIPO DE CONSTRUCCION</b>
		9	01	MAQUINARIA Y EQUIPO DE CONSTRUCCION
		10	01	<b>SISTEMAS DE AIRE ACONDICIONADO, CALEFACCION Y DE REFRIGERACION INDUSTRIAL Y COMERCIAL</b>
		11	01	SISTEMAS DE AIRE ACONDICIONADO, CALEFACCION Y DE REFRIGERACION INDUSTRIAL Y COMERCIAL
		12	01	<b>EQUIPO DE COMUNICACION Y TELECOMUNICACION</b>
		13	01	EQUIPO DE COMUNICACION Y TELECOMUNICACION
		14	01	<b>EQUIPOS DE GENERACION ELECTRICA, APARATOS Y ACCESORIOS ELECTRICOS</b>
		15	01	EQUIPOS DE GENERACION ELECTRICA, APARATOS Y ACCESORIOS ELECTRICOS
		16	01	<b>HERRAMIENTAS Y MAQUINAS-HERRAMIENTA</b>
		17	01	HERRAMIENTAS Y MAQUINAS-HERRAMIENTA
		18	01	<b>OTROS EQUIPOS</b>
		19	01	OTROS EQUIPOS
	7			<b>ACTIVOS BIOLÓGICOS</b>
		1		<b>BOVINOS</b>
		2	01	BOVINOS
		3	01	<b>PORCINOS</b>
		4	01	PORCINOS
		5	01	<b>AVES</b>
		6	01	AVES
		7	01	<b>OVINOS Y CAPRINOS</b>
		8	01	OVINOS Y CAPRINOS
		9	01	<b>PECES Y ACUICULTURA</b>
		10	01	PECES Y ACUICULTURA
		11	01	<b>EQUINOS</b>
		12	01	EQUINOS
		13	01	<b>ESPECIES MENORES Y DE ZOOLOGICO</b>
		14	01	ESPECIES MENORES Y DE ZOOLOGICO
		15	02	ANIMALES DE SEGURIDAD PUBLICA
		16	01	<b>ARBOLES Y PLANTAS</b>
		17	01	ARBOLES Y PLANTAS
		18	01	<b>OTROS ACTIVOS BIOLÓGICOS</b>
		19	01	OTROS ACTIVOS BIOLÓGICOS
	8			<b>BIENES INMUEBLES</b>
		1		<b>TERRENOS</b>
		2	01	TERRENOS
		3	01	<b>VIVIENDAS</b>
		4	01	VIVIENDAS
		5	01	<b>EDIFICIOS NO RESIDENCIALES</b>
		6	01	EDIFICIOS NO RESIDENCIALES
		7	01	<b>OTROS BIENES INMUELBES</b>
		8	01	OTROS BIENES INMUELBES

**CATÁLOGO DE OBJETO DEL GASTO 2023**

<b>CAP.</b>	<b>CTO.</b>	<b>PART. GEN.</b>	<b>PART. ESPEC</b>	<b>DESCRIPCIÓN</b>
<b>5</b>				<b>BIENES MUEBLES, INMUEBLES E INTANGIBLES</b>
	<b>9</b>			<b>ACTIVOS INTANGIBLES</b>
		1		<b>SOFTWARE</b>
			01	SOFTWARE
		2		<b>PATENTES</b>
			01	PATENTES
		3		<b>MARCAS</b>
			01	MARCAS
		4		<b>DERECHOS</b>
			01	DERECHOS
		5		<b>CONCESIONES</b>
			01	CONCESIONES
		6		<b>FRANQUICIAS</b>
			01	FRANQUICIAS
		7		<b>LICENCIAS INFORMATICAS E INTELECTUALES</b>
			01	LICENCIAS INFORMATICAS E INTELECTUALES
		8		<b>LICENCIAS INDUSTRIALES, COMERCIALES Y OTRAS</b>
			01	LICENCIAS INDUSTRIALES, COMERCIALES Y OTRAS
		9		<b>OTROS ACTIVOS INTANGIBLES</b>
			01	OTROS ACTIVOS INTANGIBLES
<b>6</b>				<b>INVERSION PUBLICA</b>
	<b>1</b>			<b>OBRA PUBLICA EN BIENES DE DOMINIO PUBLICO</b>
		1		<b>EDIFICACION HABITACIONAL</b>
			01	CONSTRUCCION Y AMPLIACION POR CONTRATO
			02	CONSERVACION POR CONTRATO
			03	RECONSTRUCCION Y REMODELACION POR CONTRATO
			04	CONSTRUCCION Y AMPLIACION POR ADMINISTRACION
			05	CONSERVACION POR ADMINISTRACION
			06	RECONSTRUCCION Y REMODELACION POR ADMINISTRACION
		2		<b>EDIFICACION NO HABITACIONAL</b>
			01	CONSTRUCCION Y AMPLIACION POR CONTRATO
			02	CONSERVACION POR CONTRATO
			03	RECONSTRUCCION Y REMODELACION POR CONTRATO
			04	CONSTRUCCION Y AMPLIACION POR ADMINISTRACION
			05	CONSERVACION POR ADMINISTRACION
			06	RECONSTRUCCION Y REMODELACION POR ADMINISTRACION
		3		<b>CONSTRUCCION DE OBRAS PARA EL ABASTECIMIENTO DE AGUA, PETROLEO, GAS, ELECTRICIDAD Y TELECOMUNICACIONES</b>
			01	ELECTRICIDAD Y TELECOMUNICACIONES
			02	CONSTRUCCION Y AMPLIACION POR CONTRATO
			03	CONSERVACION POR CONTRATO
			04	RECONSTRUCCION Y REMODELACION POR CONTRATO
			05	CONSTRUCCION Y AMPLIACION POR ADMINISTRACION
			06	CONSERVACION POR ADMINISTRACION
			07	RECONSTRUCCION Y REMODELACION POR ADMINISTRACION
		4		<b>DIVISION DE TERRENOS Y CONSTRUCCION DE OBRAS DE URBANIZACION</b>
			01	CONSTRUCCION Y AMPLIACION POR CONTRATO
			02	CONSERVACION POR CONTRATO
			03	RECONSTRUCCION Y REMODELACION POR CONTRATO
			04	CONSTRUCCION Y AMPLIACION POR ADMINISTRACION
			05	CONSERVACION POR ADMINISTRACION

**CATÁLOGO DE OBJETO DEL GASTO 2023**

CAP.	CTO.	PART. GEN.	PART. ESPEC	DESCRIPCIÓN
6				<b>INVERSION PUBLICA</b>
	1	4		<b>OBRA PUBLICA EN BIENES DE DOMINIO PUBLICO</b> <b>DIVISION DE TERRENOS Y CONSTRUCCION DE OBRAS DE URBANIZACION</b> RECONSTRUCCION Y REMODELACION POR ADMINISTRACION 06
		5		<b>CONSTRUCCION DE VIAS DE COMUNICACION</b> 01 CONSTRUCCION Y AMPLIACION POR CONTRATO 02 CONSERVACION POR CONTRATO 03 RECONSTRUCCION Y REMODELACION POR CONTRATO 04 CONSTRUCCION Y AMPLIACION POR ADMINISTRACION 05 CONSERVACION POR ADMINISTRACION 06 RECONSTRUCCION Y REMODELACION POR ADMINISTRACION
		6		<b>OTRAS CONSTRUCCIONES DE INGENIERIA CIVIL U OBRA PESADA</b> 01 CONSTRUCCION Y AMPLIACION POR CONTRATO 02 CONSERVACION POR CONTRATO 03 RECONSTRUCCION Y REMODELACION POR CONTRATO 04 CONSTRUCCION Y AMPLIACION POR ADMINISTRACION 05 CONSERVACION POR ADMINISTRACION 06 RECONSTRUCCION Y REMODELACION POR ADMINISTRACION
		7		<b>INSTALACIONES Y EQUIPAMIENTO EN CONSTRUCCIONES</b> 01 CONSTRUCCION Y AMPLIACION POR CONTRATO 02 CONSERVACION POR CONTRATO 03 RECONSTRUCCION Y REMODELACION POR CONTRATO 04 CONSTRUCCION Y AMPLIACION POR ADMINISTRACION 05 CONSERVACION POR ADMINISTRACION 06 RECONSTRUCCION Y REMODELACION POR ADMINISTRACION
		9		<b>TRABAJOS DE ACABADOS EN EDIFICACIONES Y OTROS TRABAJOS ESPECIALIZADOS</b> 01 CONSTRUCCION Y AMPLIACION POR CONTRATO 02 CONSERVACION POR CONTRATO 03 RECONSTRUCCION Y REMODELACION POR CONTRATO 04 CONSTRUCCION Y AMPLIACION POR ADMINISTRACION 05 CONSERVACION POR ADMINISTRACION 06 RECONSTRUCCION Y REMODELACION POR ADMINISTRACION
	2	1		<b>OBRA PUBLICA EN BIENES PROPIOS</b> <b>EDIFICACION HABITACIONAL</b> 01 CONSTRUCCION Y AMPLIACION POR CONTRATO 02 CONSERVACION POR CONTRATO 03 RECONSTRUCCION Y REMODELACION POR CONTRATO 04 CONSTRUCCION Y AMPLIACION POR ADMINISTRACION 05 CONSERVACION POR ADMINISTRACION 06 RECONSTRUCCION Y REMODELACION POR ADMINISTRACION
		2		<b>EDIFICACION NO HABITACIONAL</b> 01 CONSTRUCCION Y AMPLIACION POR CONTRATO 02 CONSERVACION POR CONTRATO 03 RECONSTRUCCION Y REMODELACION POR CONTRATO 04 CONSTRUCCION Y AMPLIACION POR ADMINISTRACION 05 CONSERVACION POR ADMINISTRACION 06 RECONSTRUCCION Y REMODELACION POR ADMINISTRACION
		3		<b>CONSTRUCCION DE OBRAS PARA EL ABASTECIMIENTO DE AGUA, PETROLEO, GAS, ELECTRICIDAD Y TELECOMUNICACIONES</b> 01 ELECTRICIDAD Y TELECOMUNICACIONES 02 CONSTRUCCION Y AMPLIACION POR CONTRATO



**CATÁLOGO DE OBJETO DEL GASTO 2023**

CAP.	CTO.	PART. GEN.	PART. ESPEC	DESCRIPCIÓN
6				<b>INVERSION PUBLICA</b>
	2	3		<b>OBRA PUBLICA EN BIENES PROPIOS</b> <b>CONSTRUCCION DE OBRAS PARA EL ABASTECIMIENTO DE AGUA, PETROLEO, GAS, ELECTRICIDAD Y TELECOMUNICACIONES</b> 03 CONSERVACION POR CONTRATO 04 RECONSTRUCCION Y REMODELACION POR CONTRATO 05 CONSTRUCCION Y AMPLIACION POR ADMINISTRACION 06 CONSERVACION POR ADMINISTRACION 07 RECONSTRUCCION Y REMODELACION POR ADMINISTRACION 4 <b>DIVISION DE TERRENOS Y CONSTRUCCION DE OBRAS DE URBANIZACION</b> 01 CONSTRUCCION Y AMPLIACION POR CONTRATO 02 CONSERVACION POR CONTRATO 03 RECONSTRUCCION Y REMODELACION POR CONTRATO 04 CONSTRUCCION Y AMPLIACION POR ADMINISTRACION 05 CONSERVACION POR ADMINISTRACION 06 RECONSTRUCCION Y REMODELACION POR ADMINISTRACION 5 <b>CONSTRUCCION DE VIAS DE COMUNICACION</b> 01 CONSTRUCCION Y AMPLIACION POR CONTRATO 02 CONSERVACION POR CONTRATO 03 RECONSTRUCCION Y REMODELACION POR CONTRATO 04 CONSTRUCCION Y AMPLIACION POR ADMINISTRACION 05 CONSERVACION POR ADMINISTRACION 06 RECONSTRUCCION Y REMODELACION POR ADMINISTRACION 6 <b>OTRAS CONSTRUCCIONES DE INGENIERIA CIVIL U OBRA PESADA</b> 01 CONSTRUCCION Y AMPLIACION POR CONTRATO 02 CONSERVACION POR CONTRATO 03 RECONSTRUCCION Y REMODELACION POR CONTRATO 04 CONSTRUCCION Y AMPLIACION POR ADMINISTRACION 05 CONSERVACION POR ADMINISTRACION 06 RECONSTRUCCION Y REMODELACION POR ADMINISTRACION 7 <b>INSTALACIONES Y EQUIPAMIENTO EN CONSTRUCCIONES</b> 01 CONSTRUCCION Y AMPLIACION POR CONTRATO 02 CONSERVACION POR CONTRATO 03 RECONSTRUCCION Y REMODELACION POR CONTRATO 04 CONSTRUCCION Y AMPLIACION POR ADMINISTRACION 05 CONSERVACION POR ADMINISTRACION 06 RECONSTRUCCION Y REMODELACION POR ADMINISTRACION 9 <b>TRABAJOS DE ACABADOS EN EDIFICACIONES Y OTROS TRABAJOS ESPECIALIZADOS</b> 01 CONSTRUCCION Y AMPLIACION POR CONTRATO 02 CONSERVACION POR CONTRATO 03 RECONSTRUCCION Y REMODELACION POR CONTRATO 04 CONSTRUCCION Y AMPLIACION POR ADMINISTRACION 05 CONSERVACION POR ADMINISTRACION 06 RECONSTRUCCION Y REMODELACION POR ADMINISTRACION
	3	1		<b>PROYECTOS PRODUCTIVOS Y ACCIONES DE FOMENTO</b> <b>ESTUDIOS, FORMULACION Y EVALUACION DE PROYECTOS PRODUCTIVOS NO INCLUIDOS EN CONCEPTOS ANTERIORES DE ESTE CAPITULO</b> 01 ESTUDIOS, FORMULACION Y EVALUACION DE PROYECTOS PRODUCTIVOS NO INCLUIDOS EN CONCEPTOS ANTERIORES DE ESTE CAPITULO POR CONTRATO 02 ESTUDIOS, FORMULACION Y EVALUACION DE PROYECTOS PRODUCTIVOS NO INCLUIDOS EN CONCEPTOS ANTERIORES DE ESTE CAPITULO POR ADMINISTRACION 2 <b>EJECUCION DE PROYECTOS PRODUCTIVOS NO INCLUIDOS EN CONCEPTOS ANTERIORES DE ESTE CAPITULO</b>

**CATÁLOGO DE OBJETO DEL GASTO 2023**

<b>CAP.</b>	<b>CTO.</b>	<b>PART. GEN.</b>	<b>PART. ESPEC</b>	<b>DESCRIPCIÓN</b>
<b>6</b>				<b>INVERSION PUBLICA</b>
	<b>3</b>			<b>PROYECTOS PRODUCTIVOS Y ACCIONES DE FOMENTO</b>
		<b>2</b>		<b>EJECUCION DE PROYECTOS PRODUCTIVOS NO INCLUIDOS EN CONCEPTOS ANTERIORES DE ESTE CAPITULO</b>
			<b>01</b>	EJECUCION DE PROYECTOS PRODUCTIVOS NO INCLUIDOS EN CONCEPTOS ANTERIORES DE ESTE CAPITULO POR CONTRATO
			<b>02</b>	EJECUCION DE PROYECTOS PRODUCTIVOS NO INCLUIDOS EN CONCEPTOS ANTERIORES DE ESTE CAPITULO POR ADMINISTRACION
<b>7</b>				<b>INVERSIONES FINANCIERAS Y OTRAS PROVISIONES</b>
	<b>1</b>			<b>INVERSIONES PARA EL FOMENTO DE ACTIVIDADES PRODUCTIVAS</b>
		<b>1</b>		<b>CREDITOS OTORGADOS POR ENTIDADES FEDERATIVAS Y MUNICIPIOS AL SECTOR SOCIAL Y PRIVADO PARA EL FOMENTO DE ACTIVIDADES PRODUCTIVAS</b>
			<b>01</b>	CREDITOS OTORGADOS POR ENTIDADES FEDERATIVAS Y MUNICIPIOS AL SECTOR SOCIAL Y PRIVADO PARA EL FOMENTO DE ACTIVIDADES PRODUCTIVAS
		<b>2</b>		<b>CREDITOS OTORGADOS POR LAS ENTIDADES FEDERATIVAS A MUNICIPIOS PARA EL FOMENTO DE ACTIVIDADES PRODUCTIVAS</b>
			<b>01</b>	CREDITOS OTORGADOS POR LAS ENTIDADES FEDERATIVAS A MUNICIPIOS PARA EL FOMENTO DE ACTIVIDADES PRODUCTIVAS
	<b>2</b>			<b>ACCIONES PARTICIPACIONES DE CAPITAL</b>
		<b>1</b>		<b>ACCIONES Y PARTICIPACIONES DE CAPITAL EN ENTIDADES PARAESTATALES NO EMPRESARIALES Y NO FINANCIERAS CON FINES DE POLITICA ECONOMICA</b>
			<b>01</b>	ACCIONES Y PARTICIPACIONES DE CAPITAL EN ENTIDADES PARAESTATALES NO EMPRESARIALES Y NO FINANCIERAS CON FINES DE POLITICA ECONOMICA
		<b>2</b>		<b>ACCIONES Y PARTICIPACIONES DE CAPITAL EN ENTIDADES PARAESTATALES EMPRESARIALES Y NO FINANCIERAS CON FINES DE POLITICA ECONOMICA</b>
			<b>01</b>	ACCIONES Y PARTICIPACIONES DE CAPITAL EN ENTIDADES PARAESTATALES EMPRESARIALES Y NO FINANCIERAS CON FINES DE POLITICA ECONOMICA
		<b>3</b>		<b>ACCIONES Y PARTICIPACIONES DE CAPITAL EN INSTITUCIONES PARAESTATALES PUBLICAS FINANCIERAS CON FINES DE POLITICA ECONOMICA</b>
			<b>01</b>	ACCIONES Y PARTICIPACIONES DE CAPITAL EN INSTITUCIONES PARAESTATALES PUBLICAS FINANCIERAS CON FINES DE POLITICA ECONOMICA
		<b>4</b>		<b>ACCIONES Y PARTICIPACIONES DE CAPITAL EN EL SECTOR PRIVADO CON FINES DE POLITICA ECONOMICA</b>
			<b>01</b>	ACCIONES Y PARTICIPACIONES DE CAPITAL EN EL SECTOR PRIVADO CON FINES DE POLITICA ECONOMICA
		<b>5</b>		<b>ACCIONES Y PARTICIPACIONES DE CAPITAL EN ORGANISMOS INTERNACIONALES CON FINES DE POLITICA ECONOMICA</b>
			<b>01</b>	ACCIONES Y PARTICIPACIONES DE CAPITAL EN ORGANISMOS INTERNACIONALES CON FINES DE POLITICA ECONOMICA
		<b>6</b>		<b>ACCIONES Y PARTICIPACIONES DE CAPITAL EN EL SECTOR EXTERNO CON FINES DE POLITICA ECONOMICA</b>
			<b>01</b>	ACCIONES Y PARTICIPACIONES DE CAPITAL EN EL SECTOR EXTERNO CON FINES DE POLITICA ECONOMICA
		<b>7</b>		<b>ACCIONES Y PARTICIPACIONES DE CAPITAL EN EL SECTOR PUBLICO CON FINES DE GESTION DE LA LIQUIDEZ</b>
			<b>01</b>	ACCIONES Y PARTICIPACIONES DE CAPITAL EN EL SECTOR PUBLICO CON FINES DE GESTION DE LA LIQUIDEZ
		<b>8</b>		<b>ACCIONES Y PARTICIPACIONES DE CAPITAL EN EL SECTOR PRIVADO CON FINES DE GESTION DE LA LIQUIDEZ</b>
			<b>01</b>	ACCIONES Y PARTICIPACIONES DE CAPITAL EN EL SECTOR PRIVADO CON FINES DE GESTION DE LA LIQUIDEZ
		<b>9</b>		<b>ACCIONES Y PARTICIPACIONES DE CAPITAL EN EL SECTOR EXTERNO CON FINES DE GESTION DE LA LIQUIDEZ</b>
			<b>01</b>	ACCIONES Y PARTICIPACIONES DE CAPITAL EN EL SECTOR EXTERNO CON FINES DE GESTION DE LA LIQUIDEZ
	<b>3</b>			<b>COMPRA DE TITULOS Y VALORES</b>
		<b>1</b>		<b>BONOS</b>
			<b>01</b>	BONOS
		<b>2</b>		<b>VALORES REPRESENTATIVOS DE DEUDA ADQUIRIDOS CON FINES DE POLITICA ECONOMICA</b>

**CATÁLOGO DE OBJETO DEL GASTO 2023**

CAP.	CTO.	PART. GEN.	PART. ESPEC	DESCRIPCIÓN
7				<b>INVERSIONES FINANCIERAS Y OTRAS PROVISIONES</b>
	3	2		<b>COMPRA DE TITULOS Y VALORES</b>
		3	01	<b>VALORES REPRESENTATIVOS DE DEUDA ADQUIRIDOS CON FINES DE POLITICA ECONOMICA</b> VALORES REPRESENTATIVOS DE DEUDA ADQUIRIDOS CON FINES DE POLITICA ECONOMICA
		4	01	<b>VALORES REPRESENTATIVOS DE DEUDA ADQUIRIDOS CON FINES DE GESTION DE LIQUIDEZ</b> VALORES REPRESENTATIVOS DE DEUDA ADQUIRIDOS CON FINES DE GESTION DE LIQUIDEZ
		5	01	<b>OBLIGACIONES NEGOCIABLES ADQUIRIDAS CON FINES DE POLITICA ECONOMICA</b> OBLIGACIONES NEGOCIABLES ADQUIRIDAS CON FINES DE POLITICA ECONOMICA
		9	01	<b>OBLIGACIONES NEGOCIABLES ADQUIRIDAS CON FINES DE GESTION DE LIQUIDEZ</b> OBLIGACIONES NEGOCIABLES ADQUIRIDAS CON FINES DE GESTION DE LIQUIDEZ
				<b>OTROS VALORES</b>
	4	1	01	<b>CONCESION DE PRESTAMOS</b> <b>CONCESION DE PRESTAMOS A ENTIDADES PARAESTATALES NO EMPRESARIALES Y NO FINANCIERAS CON FINES DE POLITICA ECONOMICA</b> CONCESION DE PRESTAMOS A ENTIDADES PARAESTATALES NO EMPRESARIALES Y NO FINANCIERAS CON FINES DE POLITICA ECONOMICA
		2	01	<b>CONCESION DE PRESTAMOS A ENTIDADES PARAESTATALES EMPRESARIALES Y NO FINANCIERAS CON FINES DE POLITICA ECONOMICA</b> CONCESION DE PRESTAMOS A ENTIDADES PARAESTATALES EMPRESARIALES Y NO FINANCIERAS CON FINES DE POLITICA ECONOMICA
		3	01	<b>CONCESION DE PRESTAMOS A INSTITUCIONES PARAESTATALES PUBLICAS FINANCIERAS CON FINES DE POLITICA ECONOMICA</b> CONCESION DE PRESTAMOS A INSTITUCIONES PARAESTATALES PUBLICAS FINANCIERAS CON FINES DE POLITICA ECONOMICA
				<b>CONCESION DE PRESTAMOS A ENTIDADES FEDERATIVAS Y MUNICIPIOS CON FINES DE POLITICA ECONOMICA</b> CONCESION DE PRESTAMOS A ENTIDADES FEDERATIVAS Y MUNICIPIOS CON FINES DE POLITICA ECONOMICA
		5	01	<b>CONCESION DE PRESTAMOS AL SECTOR PRIVADO CON FINES DE POLITICA ECONOMICA</b> CONCESION DE PRESTAMOS AL SECTOR PRIVADO CON FINES DE POLITICA ECONOMICA
		6	01	<b>CONCESION DE PRESTAMOS AL SECTOR EXTERNO CON FINES DE POLITICA ECONOMICA</b> CONCESION DE PRESTAMOS AL SECTOR EXTERNO CON FINES DE POLITICA ECONOMICA
		7	01	<b>CONCESION DE PRESTAMOS AL SECTOR PUBLICO CON FINES DE GESTION DE LIQUIDEZ</b> CONCESION DE PRESTAMOS AL SECTOR PUBLICO CON FINES DE GESTION DE LIQUIDEZ
				<b>CONCESION DE PRESTAMOS AL SECTOR PRIVADO CON FINES DE GESTION DE LIQUIDEZ</b> CONCESION DE PRESTAMOS AL SECTOR PRIVADO CON FINES DE GESTION DE LIQUIDEZ
		9	01	<b>CONCESION DE PRESTAMOS AL SECTOR EXTERNO CON FINES DE GESTION DE LIQUIDEZ</b> CONCESION DE PRESTAMOS AL SECTOR EXTERNO CON FINES DE GESTION DE LIQUIDEZ
	5	1	01	<b>INVERSIONES EN FIDEICOMISOS, MANDATOS Y OTROS ANALOGOS</b> <b>INVERSIONES EN FIDEICOMISOS DEL PODER EJECUTIVO</b> INVERSIONES EN FIDEICOMISOS DEL PODER EJECUTIVO
		2	01	<b>INVERSIONES EN FIDEICOMISOS DEL PODER LEGISLATIVO</b> INVERSIONES EN FIDEICOMISOS DEL PODER LEGISLATIVO
				<b>INVERSIONES EN FIDEICOMISOS DEL PODER JUDICIAL</b> INVERSIONES EN FIDEICOMISOS DEL PODER JUDICIAL
		4	01	<b>INVERSIONES EN FIDEICOMISOS PUBLICOS NO EMPRESARIALES Y NO FINANCIEROS</b> INVERSIONES EN FIDEICOMISOS PUBLICOS NO EMPRESARIALES Y NO FINANCIEROS
		5	01	<b>INVERSIONES EN FIDEICOMISOS PUBLICOS EMPRESARIALES Y NO FINANCIEROS</b> INVERSIONES EN FIDEICOMISOS PUBLICOS EMPRESARIALES Y NO FINANCIEROS
		6	01	<b>INVERSIONES EN FIDEICOMISOS PUBLICOS FINANCIEROS</b> INVERSIONES EN FIDEICOMISOS PUBLICOS FINANCIEROS
				<b>INVERSIONES EN FIDEICOMISOS DE ENTIDADES FEDERATIVAS</b>

**CATÁLOGO DE OBJETO DEL GASTO 2023**

<b>CAP.</b>	<b>CTO.</b>	<b>PART. GEN.</b>	<b>PART. ESPEC</b>	<b>DESCRIPCIÓN</b>
<b>7</b>				<b>INVERSIONES FINANCIERAS Y OTRAS PROVISIONES</b>
	<b>5</b>			<b>INVERSIONES EN FIDEICOMISOS, MANDATOS Y OTROS ANALOGOS</b>
		7		<b>INVERSIONES EN FIDEICOMISOS DE ENTIDADES FEDERATIVAS</b>
			01	INVERSIONES EN FIDEICOMISOS DE ENTIDADES FEDERATIVAS
		8		<b>INVERSIONES EN FIDEICOMISOS DE MUNICIPIOS</b>
			01	INVERSIONES EN FIDEICOMISOS DE MUNICIPIOS
		9		<b>OTRAS INVERSIONES EN FIDEICOMISOS</b>
			01	FIDEICOMISOS DE EMPRESAS PRIVADAS Y PARTICULARES
	<b>6</b>			<b>OTRAS INVERSIONES FINANCIERAS</b>
		1		<b>DEPOSITOS A LARGO PLAZO EN MONEDA NACIONAL</b>
			01	DEPOSITOS A LARGO PLAZO EN MONEDA NACIONAL
		2		<b>DEPOSITOS A LARGO PLAZO EN MONEDA EXTRANJERA</b>
			01	DEPOSITOS A LARGO PLAZO EN MONEDA EXTRANJERA
	<b>9</b>			<b>PROVISIONES PARA CONTINGENCIAS Y OTRAS EROGACIONES ESPECIALES</b>
		1		<b>CONTINGENCIAS POR FENOMENOS NATURALES</b>
			01	CONTINGENCIAS POR FENOMENOS NATURALES
		2		<b>CONTINGENCIAS SOCIOECONOMICAS</b>
			01	CONTINGENCIAS SOCIOECONOMICAS
		9		<b>OTRAS EROGACIONES ESPECIALES</b>
			01	OTRAS EROGACIONES ESPECIALES
<b>8</b>				<b>PARTICIPACIONES Y APORTACIONES</b>
	<b>1</b>			<b>PARTICIPACIONES</b>
		1		<b>FONDO GENERAL DE PARTICIPACIONES</b>
			01	FONDO GENERAL DE PARTICIPACIONES
			02	FONDO GENERAL DE PARTICIPACIONES AJUSTE FEIEF
		2		<b>FONDO DE FOMENTO MUNICIPAL</b>
			01	FONDO DE FOMENTO MUNICIPAL
		3		<b>PARTICIPACIONES DE LAS ENTIDADES FEDERATIVAS A LOS MUNICIPIOS</b>
			01	SOBRE DERECHOS ESTATALES
			02	SOBRE IMPUESTOS ESTATALES
		4		<b>OTROS CONCEPTOS PARTICIPABLES DE LA FEDERACION A ENTIDADES FEDERATIVAS</b>
			01	OTROS CONCEPTOS PARTICIPABLES DE LA FEDERACION A ENTIDADES FEDERATIVAS
		5		<b>OTROS CONCEPTOS PARTICIPABLES DE LA FEDERACION A MUNICIPIOS</b>
			01	FONDO DE FISCALIZACION PARA ENTIDADES FEDERATIVAS
			02	IMPUESTO ESPECIAL SOBRE PRODUCCION Y SERVICIOS
			03	IMPUESTO ESPECIAL SOBRE PRODUCCION Y SERVICIOS APUESTAS Y SORTEOS
			04	IMPUESTO SOBRE LA RENTA PARTICIPABLE
			05	0.136% DE LA RECAUDACION FEDERAL PARTICIPABLE (MUNICIPIOS FRONTERIZOS)
			06	FONDO DE FISCALIZACION PARA ENTIDADES FEDERATIVAS AJUSTE FEIEF
			07	IMPUESTO SOBRE LA RENTA PARTICIPABLES - BIENES INMUEBLES
		6		<b>CONVENIOS DE COLABORACION ADMINISTRATIVA</b>
			01	IMPUESTO SOBRE AUTOMOVILES NUEVOS
			02	SOBRE TENENCIA O USO DE VEHICULOS
			03	IMPUESTO ESPECIAL SOBRE PRODUCCION Y SERVICIOS GASOLINA Y DIESEL
	<b>3</b>			<b>APORTACIONES</b>
		1		<b>APORTACIONES DE LA FEDERACION A LAS ENTIDADES FEDERATIVAS</b>
			01	APORTACIONES DE LA FEDERACION A LAS ENTIDADES FEDERATIVAS
		2		<b>APORTACIONES DE LA FEDERACION A MUNICIPIOS</b>
			01	APORTACIONES DE LA FEDERACION A MUNICIPIOS
		3		<b>APORTACIONES DE LAS ENTIDADES FEDERATIVAS A LOS MUNICIPIOS</b>

**CATÁLOGO DE OBJETO DEL GASTO 2023**

<b>CAP.</b>	<b>CTO.</b>	<b>PART. GEN.</b>	<b>PART. ESPEC</b>	<b>DESCRIPCIÓN</b>
<b>8</b>				<b>PARTICIPACIONES Y APORTACIONES</b>
	<b>3</b>			<b>APORTACIONES</b>
		<b>3</b>		<b>APORTACIONES DE LAS ENTIDADES FEDERATIVAS A LOS MUNICIPIOS</b>
			01	APORTACIONES DE LAS ENTIDADES FEDERATIVAS A LOS MUNICIPIOS
		<b>4</b>		<b>APORTACIONES PREVISTAS EN LEYES Y DECRETOS AL SISTEMA DE PROTECCION SOCIAL</b>
			01	APORTACIONES PREVISTAS EN LEYES Y DECRETOS AL SISTEMA DE PROTECCION SOCIAL
		<b>5</b>		<b>APORTACIONES PREVISTAS EN LEYES Y DECRETOS COMPENSATORIAS A ENTIDADES FEDERATIVAS Y MUNICIPIOS</b>
			01	APORTACIONES PREVISTAS EN LEYES Y DECRETOS COMPENSATORIAS A ENTIDADES FEDERATIVAS Y MUNICIPIOS
	<b>5</b>			<b>CONVENIOS</b>
		<b>1</b>		<b>CONVENIOS DE REASIGNACION</b>
			01	CONVENIOS DE REASIGNACION
			02	CONVENIOS DE REASIGNACION PARA INVERSION PUBLICA
		<b>2</b>		<b>CONVENIOS DE DESCENTRALIZACION</b>
			01	CONVENIOS DE DESCENTRALIZACION
		<b>3</b>		<b>OTROS CONVENIOS</b>
			01	MULTAS DE INFRACCIONES MUNICIPALES
			02	MULTAS DE REVISION ECOLOGICA
			03	CONSEJO DE NOTARIOS DEL ESTADO DE CHIHUAHUA
<b>9</b>				<b>DEUDA PUBLICA</b>
	<b>1</b>			<b>AMORTIZACION DE LA DEUDA PUBLICA</b>
		<b>1</b>		<b>AMORTIZACION DE LA DEUDA INTERNA CON INSTITUCIONES DE CREDITO</b>
			01	AMORTIZACION DE LA DEUDA INTERNA CON INSTITUCIONES DE CREDITO 2010
			02	AMORTIZACION DE LA DEUDA INTERNA CON INSTITUCIONES DE CREDITO 2009
			03	AMORTIZACION DE LA DEUDA INTERNA CON INSTITUCIONES DE CREDITO 2011
			04	AMORTIZACION DE LA DEUDA INTERNA CON INSTITUCIONES DE CREDITO 2012
			05	AMORTIZACION DE LA DEUDA INTERNA CON INSTITUCIONES DE CREDITO 2013
			06	AMORTIZACION DE LA DEUDA INTERNA CON INSTITUCIONES DE CREDITO 2013 FINANCIAMIENTO NO 1 BANOBRAS
			07	AMORTIZACION DE LA DEUDA INTERNA CON INSTITUCIONES DE CREDITO 2013 FINANCIAMIENTO NO 3 INTERACCIONES
			08	AMORTIZACION DE LA DEUDA INTERNA CON INSTITUCIONES DE CREDITO 2013 FINANCIAMIENTO NO 3 MULTIVA
			09	AMORTIZACION DE LA DEUDA INTERNA CON INSTITUCIONES DE CREDITO 2013 FINANCIAMIENTO NO 6 BBVA BANCOMER
			11	AMORTIZACIONES - CREDITO SINDICADO
			12	AMORTIZACION DEL CREDITO DE CORTO PLAZO CORRESPONDIENTE AL CONTRATO DE CREDITO HSBC \$570 MDP
			13	AMORTIZACION DEL CREDITO DE CORTO PLAZO CORRESPONDIENTE AL CONTRATO DE CREDITO BBVA \$300 MDP
			14	AMORTIZACION DEL CREDITO DE CORTO PLAZO CORRESPONDIENTE AL CONTRATO DE CREDITO BANORTE \$30 MDP
			15	AMORTIZACIONES-REFINANCIAMIENTO F-80742 INTERACCIONES 2018
			16	AMORTIZACION DEL CREDITO DE CORTO PLAZO CORRESPONDIENTE AL CONTRATO DE CREDITO HSBC \$300 MDP
			17	AMORTIZACION DEL CREDITO DE CORTO PLAZO CORRESPONDIENTE AL CONTRATO DE CREDITO BANORTE \$570 MDP
			18	AMORTIZACION - CREDITO CORTO PLAZO BANORTE \$500 MDP
			19	AMORTIZACION - CREDITO CORTO PLAZO BANSI \$300 MDP
			20	AMORTIZACION - CREDITO CORTO PLAZO BANSI \$200 MDP
			21	AMORTIZACION- CREDITO CORTO PLAZO BANORTE \$500 MDP (TIIE+.70)
			22	AMORTIZACION- CREDITO CORTO PLAZO BANORTE \$500 MDP (TIIE+.79)
			23	AMORTIZACION- CREDITO CORTO PLAZO BBVA \$100 MDP

**CATÁLOGO DE OBJETO DEL GASTO 2023**

CAP.	CTO.	PART. GEN.	PART. ESPEC	DESCRIPCIÓN
9				<b>DEUDA PUBLICA</b>
	1			<b>AMORTIZACION DE LA DEUDA PUBLICA</b>
		1		<b>AMORTIZACION DE LA DEUDA INTERNA CON INSTITUCIONES DE CREDITO</b>
			24	AMORTIZACION- CREDITO CORTO PLAZO HSBC \$300 MDP
			25	AMORTIZACION DEL CREDITO DE CORTO PLAZO BBVA \$200MDP
			26	AMORTIZACION DEL CREDITO DE CORTO PLAZO HSBC \$500MDP
			27	AMORTIZACION DEL CREDITO DE CORTO PLAZO BANORTE \$900MDP
			33	AMORTIZACION DEL CREDITO DE CORTO PLAZO 2020-BBVA \$100MDP
			34	AMORTIZACION DEL CREDITO DE CORTO PLAZO 2020-HSBC \$500MDP
			35	AMORTIZACION DEL CREDITO DE CORTO PLAZO BANORTE \$600MDP
			36	AMORTIZACION DEL CREDITO DE CORTO PLAZO MULTIVA \$100MDP
			37	AMORTIZACION DEL CREDITO DE CORTO PLAZO MULTIVA \$300MDP
			38	AMORTIZACION DEL CREDITO DE CORTO PLAZO BBVA \$200MDP
			39	AMORTIZACION DEL CREDITO DE CORTO PLAZO BANSI \$200MDP
			40	AMORTIZACION DEL CREDITO DE CORTO PLAZO BANSI \$100MDP
			41	AMORTIZACION DEL CREDITO DE CORTO PLAZO MULTIVA \$300MDP
			42	AMORTIZACION DEL CREDITO DE CORTO PLAZO BANSI \$200MDP SEPTIEMBRE
			43	AMORTIZACION DEL CREDITO DE CORTO PLAZO SANTANDER \$150MDP
			44	AMORTIZACION DEL CREDITO DE CORTO PLAZO SANTANDER \$100MDP
			45	AMORTIZACION DEL CREDITO DE CORTO PLAZO BANSI \$300MDP OCTUBRE 2020
			50	AMORTIZACION DE LA DEUDA A LARGO PLAZO
			51	AMORTIZACION DE LA DEUDA A CORTO PLAZO
			52	PROVISION DE AMORTIZACION DE LA DEUDA
		2		<b>AMORTIZACION DE LA DEUDA INTERNA POR EMISION DE TITULOS Y VALORES</b>
			01	AMORTIZACION DE LA DEUDA INTERNA POR EMISION DE TITULOS Y VALORES
			02	AMORTIZACION DE BCC
		3		<b>AMORTIZACION DE ARRENDAMIENTOS FINANCIEROS NACIONALES</b>
			01	AMORTIZACION DE ARRENDAMIENTOS FINANCIEROS NACIONALES
		4		<b>AMORTIZACION DE LA DEUDA EXTERNA CON INSTITUCIONES DE CREDITO</b>
			01	AMORTIZACION DE LA DEUDA EXTERNA CON INSTITUCIONES DE CREDITO
		5		<b>AMORTIZACION DE LA DEUDA EXTERNA CON ORGANISMOS FINANCIEROS INTERNACIONALES</b>
			01	AMORTIZACION DE LA DEUDA EXTERNA CON ORGANISMOS FINANCIEROS INTERNACIONALES
		6		<b>AMORTIZACION DE LA DEUDA BILATERAL</b>
			01	AMORTIZACION DE LA DEUDA BILATERAL
		7		<b>AMORTIZACION DE LA DEUDA EXTERNA POR EMISION DE TITULOS Y VALORES</b>
			01	AMORTIZACION DE LA DEUDA EXTERNA POR EMISION DE TITULOS Y VALORES
		8		<b>AMORTIZACION DE ARRENDAMIENTOS FINANCIEROS INTERNACIONALES</b>
			01	AMORTIZACION DE ARRENDAMIENTOS FINANCIEROS INTERNACIONALES
	2			<b>INTERESES DE LA DEUDA PUBLICA</b>
		1		<b>INTERESES DE LA DEUDA INTERNA CON INSTITUCIONES DE CREDITO</b>
			01	INTERESES DE LA DEUDA INTERNA CON INSTITUCIONES DE CREDITO
			02	INTERESES DE LA DEUDA INTERNA CON INSTITUCIONES DE CREDITO 2009
			03	INTERESES DE LA DEUDA INTERNA CON INSTITUCIONES DE CREDITO 2011
			04	INTERESES DE LA DEUDA INTERNA CON INSTITUCIONES DE CREDITO CUPON CERO 2011
			05	INTERESES DE LA DEUDA INTERNA CON INSTITUCIONES DE CREDITO CUPON CERO 2012
			06	INTERESES DE LA DEUDA INTERNA CON INSTITUCIONES DE CREDITO CUPON CERO 2013
			07	INTERESES DE LA DEUDA INTERNA CON INSTITUCIONES DE CREDITO 2013
			10	INTERESES DE LA DEUDA - REFINANCIAMIENTO F-80742 INTERACCIONES 2018
			11	INTERESES DE LA DEUDA - CREDITO SINDICADO
			12	INTERESES DE LA DEUDA-CREDITO CORTO PLAZO (HSBC \$570 ,BBVA \$300, BANORTE \$30 MDP)
			50	INTERESES DE LA DEUDA A LARGO PLAZO

**CATÁLOGO DE OBJETO DEL GASTO 2023**

<b>CAP.</b>	<b>CTO.</b>	<b>PART. GEN.</b>	<b>PART. ESPEC</b>	<b>DESCRIPCIÓN</b>
<b>9</b>				<b>DEUDA PUBLICA</b>
	<b>2</b>			<b>INTERESES DE LA DEUDA PUBLICA</b>
		<b>1</b>		<b>INTERESES DE LA DEUDA INTERNA CON INSTITUCIONES DE CREDITO</b>
			51	INTERESES DE LA DEUDA A CORTO PLAZO
			52	PROVISION DE INTERESES DE LA DEUDA
		<b>2</b>		<b>INTERESES DERIVADOS DE LA COLOCACION DE TITULOS Y VALORES</b>
			01	INTERESES DERIVADOS DE LA COLOCACION DE TITULOS Y VALORES
			02	INTERESES DE BCC
		<b>3</b>		<b>INTERESES POR ARRENDAMIENTOS FINANCIEROS NACIONALES</b>
			01	INTERESES POR ARRENDAMIENTOS FINANCIEROS NACIONALES
		<b>4</b>		<b>INTERESES DE LA DEUDA EXTERNA CON INSTITUCIONES DE CREDITO</b>
			01	INTERESES DE LA DEUDA EXTERNA CON INSTITUCIONES DE CREDITO
		<b>5</b>		<b>INTERESES DE LA DEUDA CON ORGANISMOS FINANCIEROS INTERNACIONALES</b>
			01	INTERESES DE LA DEUDA CON ORGANISMOS FINANCIEROS INTERNACIONALES
		<b>6</b>		<b>INTERESES DE LA DEUDA BILATERAL</b>
			01	INTERESES DE LA DEUDA BILATERAL
		<b>7</b>		<b>INTERESES DERIVADOS DE LA COLOCACION DE TITULOS Y VALORES EN EL EXTERIOR</b>
			01	INTERESES DERIVADOS DE LA COLOCACION DE TITULOS Y VALORES EN EL EXTERIOR
		<b>8</b>		<b>INTERESES POR ARRENDAMIENTOS FINANCIEROS INTERNACIONALES</b>
			01	INTERESES POR ARRENDAMIENTOS FINANCIEROS INTERNACIONALES
	<b>3</b>			<b>COMISIONES DE LA DEUDA PUBLICA</b>
		<b>1</b>		<b>COMISIONES DE LA DEUDA PUBLICA INTERNA</b>
			01	COMISIONES DE LA DEUDA PUBLICA INTERNA
			04	COMISIONES DE BCC
			10	COMISIONES DE LA DEUDA - REFINANCIAMIENTO F-80742 INTERACCIONES 2018
			11	COMISIONES DE LA DEUDA - CREDITO SINDICADO
			50	COMISIONES DE LA DEUDA A LARGO PLAZO
			51	COMISIONES DE LA DEUDA A CORTO PLAZO
			52	PROVISIONS DE COMISIONES DE LA DEUDA
			99	PROVISIONES FINANCIERAS
		<b>2</b>		<b>COMISIONES DE LA DEUDA PUBLICA EXTERNA</b>
			01	COMISIONES DE LA DEUDA PUBLICA EXTERNA
	<b>4</b>			<b>GASTOS DE LA DEUDA PUBLICA</b>
		<b>1</b>		<b>GASTOS DE LA DEUDA PUBLICA INTERNA</b>
			01	GASTOS DE LA DEUDA PUBLICA INTERNA
			04	GASTOS DE BCC
			50	GASTOS DE LA DEUDA A LARGO PLAZO
			51	GASTOS DE LA DEUDA A CORTO PLAZO
			52	PROVISIONES DE GASTOS DE LA DEUDA
		<b>2</b>		<b>GASTOS DE LA DEUDA PUBLICA EXTERNA</b>
			01	GASTOS DE LA DEUDA PUBLICA EXTERNA
	<b>5</b>			<b>COSTO POR COBERTURAS</b>
		<b>1</b>		<b>COSTOS POR COBERTURAS</b>
			01	COSTOS POR COBERTURA DE LA DEUDA PUBLICA INTERNA
			50	COSTO POR COBERTURAS DE LA DEUDA A LARGO PLAZO
			51	COSTO POR COBERTURAS DE LA DEUDA A CORTO PLAZO
			52	PROVISIONES DE COBERTURAS DE LA DEUDA
		<b>2</b>		<b>COSTOS POR COBERTURA DE LA DEUDA PUBLICA EXTERNA</b>
			01	COSTOS POR COBERTURA DE LA DEUDA PUBLICA EXTERNA
	<b>6</b>			<b>APOYOS FINANCIEROS</b>
		<b>1</b>		<b>APOYOS A INTERMEDIARIOS FINANCIEROS</b>

**CATÁLOGO DE OBJETO DEL GASTO 2023**

CAP.	CTO.	PART. GEN.	PART. ESPEC	DESCRIPCIÓN
9				<b>DEUDA PUBLICA</b>
	6	1	01	<b>APOYOS FINANCIEROS</b> <b>APOYOS A INTERMEDIARIOS FINANCIEROS</b> APOYOS A INTERMEDIARIOS FINANCIEROS
		2	01	<b>APOYOS A AHORRADORES Y DEUDORES DEL SISTEMA FINANCIERO NACIONAL</b> APOYOS A AHORRADORES Y DEUDORES DEL SISTEMA FINANCIERO NACIONAL
	9	1	01	<b>ADEUDOS DE EJERCICIOS FISCALES ANTERIORES (ADEFAS)</b> <b>ADEFAS</b> ADEFAS
		5	02	<b>DEVOLUCIONES</b> ADEFAS DE INVERSION PUBLICA
			01	DEVOLUCIONES DE INGRESOS
			02	DEVOLUCIONES DE RENDIMIENTOS
			03	DEVOLUCIONES DE INGRESOS DE INVERSION PUBLICA
			04	DEVOLUCIONES DE RENDIMIENTOS DE INVERSION PUBLICA





# SECCIÓN IV

# TIPO DE GASTO



**CHIHUAHUA**  
GOBIERNO DEL ESTADO  
*Juntos Sí podemos*

**CATÁLOGO DE TIPO DE GASTO 2023**

TIPO DE GASTO	DESCRIPCIÓN
<b>100</b>	<b>GASTO CORRIENTE</b>
101	GASTO CORRIENTE
105	PROGRAMAS FEDERALES (DISTINTOS A INVERSION PUBLICA)
109	APOYOS SOCIALES Y A LA PRODUCCION EN EFECTIVO
110	SERVICIOS PERSONALES BUROCRATAS
111	SERVICIOS PERSONALES MAGISTERIO ESTATAL
112	SERVICIOS PERSONALES INFRAESTRUCTURA RURAL
113	SERVICIOS PERSONALES CAMINOS RURALES
114	SERVICIOS PERSONALES APOYO A MUNICIPIOS
116	SERVICIOS PERSONALES SEECH
117	APOYO PARA LA REHABILITACION DE INFRAESTRUCTURA EN EFECTIVO
118	ADEUDOS PCE
119	ADEUDOS ICHISAL
121	PERSPECTIVA DE GENERO
122	APOYOS SOCIALES Y A LA PRODUCCION EN ESPECIE
123	APOYO PARA LA REHABILITACION DE INFRAESTRUCTURA EN ESPECIE
128	GASTOS DE OPERACION EN SERVICIOS OFICIALES
129	GASTOS DE OPERACION EN SERVICIOS DE COMUNICACION Y MEDIOS
130	SERVICIOS PERSONALES ENTIDADES PARAESTATALES
131	IMPUESTO SOBRE NOMINA ENTIDADES PARAESTATALES
132	IMPUESTOS SOBRE LA RENTA ENTIDADES PARAESTATALES
133	DIFERENCIAL DE SERVICIO MEDICO ENTIDADES PARAESTATALES
140	SERVICIOS PERSONALES PODER LEGISLATIVO
141	IMPUESTOS SOBRE NOMINA PODER LEGISLATIVO
142	IMPUESTOS SOBRE LA RENTA PODER LEGISLATIVO
143	DIFERENCIAL SERVICIO MEDICO PODER LEGISLATIVO
150	SERVICIOS PERSONALES PODER JUDICIAL
151	IMPUESTOS SOBRE NOMINA PODER JUDICIAL
152	IMPUESTOS SOBRE LA RENTA PODER JUDICIAL
153	DIFERENCIAL SERVICIO MEDICO PODER JUDICIAL
159	INVERSION PUBLICA PODER JUDICIAL
160	SERVICIOS PERSONALES ORGANOS AUTONOMOS
161	IMPUESTO SOBRE NOMINA ORGANOS AUTONOMOS
162	IMPUESTO SOBRE LA RENTA ORGANOS AUTONOMOS
163	DIFERENCIAL SERVICIO MEDICO ORGANOS AUTONOMOS
199	FONDO DE REPARACION JUSTICIA PARA CHIHUAHUA GASTO CORRIENTE
<b>200</b>	<b>GASTO CAPITAL</b>
201	GASTO CAPITAL
205	PROGRAMAS FEDERALES (DISTINTOS A INVERSION PUBLICA)
206	1 Y 2 AL MILLAR PARA GASTOS DE FISCALIZACION, VIGILANCIA, INSPECCION, CONTROL Y EVALUACION

**CATÁLOGO DE TIPO DE GASTO 2023**

TIPO DE GASTO	DESCRIPCIÓN
207	INVERSION PUBLICA
208	INVERSION PUBLICA EQUIPAMIENTO E INMUEBLES
213	CAMINOS RURALES
214	APOYO A MUNICIPIOS
218	COSTO ASOCIADO A LA INVERSION PUBLICA
297	FONDO DE REPARACION JUSTICIA PARA CHIHUAHUA INVERSION PUBLICA EQUIPAMIENTO E INMUEBLES
298	FONDO DE REPARACION JUSTICIA PARA CHIHUAHUA GASTO CORRIENTE ACTIVOS
299	FONDO DE REPARACION JUSTICIA PARA CHIHUAHUA INVERSION PUBLICA
<b>300</b>	<b>AMORTIZACION DE LA DEUDA Y DISMINUCION DE PASIVOS</b>
301	AMORTIZACION DE LA DEUDA Y DISMINUCION DE PASIVOS
310	AMORTIZACION DE LA DEUDA Y DISMINUCION DE PASIVOS - BUROCRATAS
<b>400</b>	<b>PENSIONES Y JUBILACIONES</b>
410	PENSIONES Y JUBILACIONES BUROCRATAS
411	PENSIONES Y JUBILACIONES MAGISTERIO ESTATAL
418	ADEUDOS PCE
430	PENSIONES Y JUBILACIONES ENTIDADES PARAESTATALES
440	PENSIONES Y JUBILACIONES PODER LEGISLATIVO
450	PENSIONES Y JUBILACIONES PODER JUDICIAL
460	PENSIONES Y JUBILACIONES ORGANOS AUTONOMOS
<b>500</b>	<b>PARTICIPACIONES</b>
501	PARTICIPACIONES



# SECCIÓN V

# CRI



**CHIHUAHUA**  
GOBIERNO DEL ESTADO  
*Juntos Sí podemos*

# RUBRO DE INGRESOS 2023

## DESCRIPCIÓN

RUBRO DE INGRESOS	TIPO	CLASE	CLASE 2	CONCEPTO	CONCEPTO 2	
1	0	0	0	0	0	<b>IMPUESTOS</b>
1	1	0	0	0	0	<b>IMPUESTOS SOBRE LOS INGRESOS</b>
1	1	0	1	0	0	<b>IMPUESTOS SOBRE ACTOS JURÍDICOS</b>
1	1	0	1	0	1	IMPUESTOS SOBRE ACTOS JURÍDICOS
1	1	0	1	0	2	IMPUESTO SOBRE ACTOS JURÍDICOS FRACCIÓN I. POR LA CONSTITUCIÓN DE SOCIEDADES CIVILES O MERCANTILES
1	1	0	1	0	3	IMPUESTO SOBRE ACTOS JURÍDICOS FRACCIÓN II. POR EL AUMENTO DEL CAPITAL SOCIAL DE SOCIEDADES CIVILES O MERCANTILES
1	1	0	1	0	4	IMPUESTO SOBRE ACTOS JURÍDICOS FRACCIÓN III. TENDIENTES A GARANTIZAR OBLIGACIONES TALES COMO FIANZAS HIPOTECAS SOBRE EL IMPORTE DE LO GARANTIZADO
1	1	0	1	0	5	IMPUESTO SOBRE ACTOS JURÍDICOS FRACCIÓN IV. MANDATO 85% UMA
1	1	0	1	0	6	IMPUESTO SOBRE ACTOS JURÍDICOS FRACCIÓN V. CONTRATOS DE APARCEÍA
1	1	0	1	0	7	IMPUESTO SOBRE ACTOS JURÍDICOS FRACCIÓN VI. NO PREVISTOS EN FRACCIONES ANTERIORES SOBRE EL VALOR DE LA OPERACIÓN
1	1	0	1	0	8	IMPUESTO SOBRE ACTOS JURÍDICOS NO PUEDA DETERMINARSE 125% UMA
1	1	0	1	0	9	IMPUESTO SOBRE ACTOS JURÍDICOS EXCENTO FRACCIÓN I. ACTOS DEL ESTADO CIVIL
1	1	0	1	1	0	IMPUESTO SOBRE ACTOS JURÍDICOS EXCENTO FRACCIÓN II. CUYO VALOR NO EXCEDA DE \$ 500.00
1	1	0	1	1	1	IMPUESTO SOBRE ACTOS JURÍDICOS EXCENTO FRACCIÓN III. QUE CONSIGNEN FIANZAS QUE SE EXTIENDAN PARA EXCARCELACION DE PRESOS INSOLVENTES
1	1	0	1	1	2	IMPUESTO SOBRE ACTOS JURÍDICOS EXCENTO FRACCIÓN IV. QUE CONTENGAN OPERACIONES CUYO GRAVAMEN CORRESPONDA EXCLUSIVAMENTE A LA FEDERACIÓN
1	1	0	1	1	3	IMPUESTO SOBRE ACTOS JURÍDICOS EXCENTO FRACCIÓN V. RELATIVOS A LA ASISTENCIA PÚBLICA Y DE LA BENEFICIENCIA PRIVADA
1	1	0	1	1	4	IMPUESTO SOBRE ACTOS JURÍDICOS EXCENTO FRACCIÓN VI. ADQUISICIÓN DE MUEBLES DESTINADOS A ESCUELAS, COLEGIOS O BIBLIOTECAS PÚBLICAS
1	1	0	1	1	5	IMPUESTO SOBRE ACTOS JURÍDICOS EXCENTO FRACCIÓN VII. SE REVOQUEN MANDATOS
1	1	0	1	1	6	IMPUESTO SOBRE ACTOS JURÍDICOS EXCENTO FRACCIÓN VIII. QUE CONSIGNEN LA RESOLUCIÓN DE ACTOS JURÍDICOS
1	1	0	1	1	7	IMPUESTO SOBRE ACTOS JURÍDICOS EXCENTO FRACCIÓN IX. EN CUYA VIRTUD SE CANCELE OTRO
1	1	0	1	1	8	IMPUESTO SOBRE ACTOS JURÍDICOS EXCENTO FRACCIÓN X. MEDIANTE LOS CUALES SE REDUZCA EL CAPITAL SOCIAL O SE DISUELVAN PERSONAS JURÍDICAS COLECTIVAS O SOCIEDADES CONYUGALES
1	1	0	1	1	9	IMPUESTO SOBRE ACTOS JURÍDICOS EXCENTO FRACCIÓN XI. EN QUE SE CONSIGNEN Y TRÁMITEN DISPOSICIONES TESTAMENTARIAS O INTESTAMENTARIAS
1	1	0	1	2	0	IMPUESTO SOBRE ACTOS JURÍDICOS EXCENTO FRACCIÓN XII. SE CONSTITUYA O SE CANCELE EL RÉGIMEN DE PATRIMONIO FAMILIAR
1	1	0	1	2	1	IMPUESTO SOBRE ACTOS JURÍDICOS EXCENTO FRACCIÓN XIII. QUE CONTENGAN OPERACIONES GRAVADAS CON ALGÚN OTRO IMPUESTO
1	1	0	1	2	2	MONTO PAGADO CON ANTERIORIDAD IMPUESTO SOBRE ACTOS JURÍDICOS FRACCIÓN I. CONSTITUCIÓN DE SOCIEDADES CIVILES O MERCANTILES
1	1	0	1	2	3	MONTO PAGADO CON ANTERIORIDAD IMPUESTO SOBRE ACTOS JURÍDICOS FRACCIÓN II. POR EL AUMENTO DEL CAPITAL SOCIAL DE SOCIEDADES CIVILES O MERCANTILES
1	1	0	1	2	4	MONTO PAGADO CON ANTERIORIDAD IMPUESTO SOBRE ACTOS JURÍDICOS FRACCIÓN III. TENDIENTES A GARANTIZAR OBLIGACIONES TALES COMO FIANZAS HIPOTECAS SOBRE EL IMPORTE DE LO GARANTIZADO
1	1	0	1	2	5	MONTO PAGADO CON ANTERIORIDAD IMPUESTO SOBRE ACTOS JURÍDICOS FRACCIÓN IV. MANDATO 85% UMA
1	1	0	1	2	6	MONTO PAGADO CON ANTERIORIDAD IMPUESTO SOBRE ACTOS JURÍDICOS FRACCIÓN V. CONTRATOS DE APARCEÍA
1	1	0	1	2	7	MONTO PAGADO CON ANTERIORIDAD IMPUESTO SOBRE ACTOS JURÍDICOS FRACCIÓN VI. NO PREVISTOS EN FRACCIONES ANTERIORES SOBRE EL VALOR DE LA OPERACIÓN
1	1	0	1	2	8	MONTO PAGADO CON ANTERIORIDAD IMPUESTO SOBRE ACTOS JURÍDICOS NO PUEDA DETERMINARSE 125% UMA
1	1	0	1	2	9	PAGO EN EXCESO IMPUESTO SOBRE ACTOS JURÍDICOS FRACCIÓN I. CONSTITUCIÓN DE SOCIEDADES CIVILES O MERCANTILES
1	1	0	1	3	0	PAGO EN EXCESO IMPUESTO SOBRE ACTOS JURÍDICOS FRACCIÓN II. POR EL AUMENTO DEL CAPITAL SOCIAL DE SOCIEDADES CIVILES
1	1	0	1	3	1	PAGO EN EXCESO IMPUESTO SOBRE ACTOS JURÍDICOS FRACCIÓN III. TENDIENTES A GARANTIZAR OBLIGACIONES TALES COMO FIANZAS HIPOTECAS SOBRE EL IMPORTE DE LO GARANTIZADO
1	1	0	1	3	2	PAGO EN EXCESO IMPUESTO SOBRE ACTOS JURÍDICOS FRACCIÓN IV. MANDATO 85%
1	1	0	1	3	3	PAGO EN EXCESO IMPUESTO SOBRE ACTOS JURÍDICOS FRACCIÓN V. CONTRATOS DE APARCEÍA
1	1	0	1	3	4	PAGO EN EXCESO IMPUESTO SOBRE ACTOS JURÍDICOS FRACCIÓN VI. NO PREVISTOS EN FRACCIONES ANTERIORES SOBRE EL VALOR DE LA OPERACIÓN
1	1	0	1	3	5	PAGO EN EXCESO IMPUESTO SOBRE ACTOS JURÍDICOS NO PUEDA DETERMINARSE 125% UMA
1	1	0	1	3	6	ESTÍMULO FISCAL IMPUESTO SOBRE ACTOS JURÍDICOS FRACCIÓN III. TENDIENTES A GARANTIZAR OBLIGACIONES TALES COMO FIANZAS, HIPOTECAS, ETC.
1	1	0	1	3	7	PARTE ACTUALIZADA IMPUESTO SOBRE ACTOS JURÍDICOS FRACCIÓN I. CONSTITUCIÓN SOCIEDADES CIVILES O MERCANTILES
1	1	0	1	3	8	PARTE ACTUALIZADA IMPUESTO SOBRE ACTOS JURÍDICOS FRACCIÓN II. AUMENTO CAPITAL SOCIAL SOCIEDADES CIVILES O MERCANTILES
1	1	0	1	3	9	PARTE ACTUALIZADA IMPUESTO SOBRE ACTOS JURÍDICOS FRACCIÓN III. GARANTIZAR FIANZAS HIPOTECAS SOBRE EL IMPORTE DE LO GARANTIZADO
1	1	0	1	4	0	PARTE ACTUALIZADA IMPUESTO SOBRE ACTOS JURÍDICOS FRACCIÓN IV. MANDATO 85% UMA
1	1	0	1	4	1	PARTE ACTUALIZADA IMPUESTO SOBRE ACTOS JURÍDICOS FRACCIÓN V. CONTRATOS DE APARCEÍA
1	1	0	1	4	2	PARTE ACTUALIZADA IMPUESTO SOBRE ACTOS JURÍDICOS FRACCIÓN VI. NO PREVISTOS FRACCIONES ANTERIORES
1	1	0	1	4	3	PARTE ACTUALIZADA IMPUESTO SOBRE ACTOS JURÍDICOS FRACCIÓN VII. NO PUEDA DETERMINARSE 125% UMA
1	1	0	1	4	4	MONTO PAGADO CON ANTERIORIDAD PARTE ACTUALIZADA IMPUESTO SOBRE ACTOS JURÍDICOS
1	1	0	1	4	5	PAGO EN EXCESO PARTE ACTUALIZADA IMPUESTO SOBRE ACTOS JURÍDICOS
1	1	0	1	4	6	ACTOS JURÍDICOS DECLARACIÓN NOTARIAL
1	1	0	1	4	7	IMPUESTO SOBRE ACTOS JURÍDICOS POR ACTOS DE FISCALIZACIÓN
1	1	0	1	4	8	IMPUESTO SOBRE ACTOS JURÍDICOS ACTUALIZACIÓN POR ACTOS DE FISCALIZACIÓN
1	1	0	2	0	0	<b>IMPUESTOS SOBRE EJERCICIOS LUCRATIVOS</b>
1	1	0	2	0	1	IMPUESTOS SOBRE EJERCICIOS LUCRATIVOS
1	1	0	2	0	2	IMPUESTOS SOBRE EJERCICIOS LUCRATIVOS (DECLARACIÓN)

# RUBRO DE INGRESOS 2023

## DESCRIPCIÓN

RUBRO DE INGRESOS	TIPO	CLASE	CLASE 2	CONCEPTO	CONCEPTO 2	
1	1	0	2	0	3	MONTO PAGADO CON ANTERIORIDAD IMPUESTOS SOBRE EJERCICIOS LUCRATIVOS
1	1	0	2	0	4	PAGO EN EXCESO IMPUESTOS SOBRE EJERCICIOS LUCRATIVOS
1	1	0	2	0	5	PARTE ACTUALIZADA IMPUESTOS SOBRE EJERCICIOS LUCRATIVOS
1	1	0	2	0	6	MONTO PAGADO CON ANTERIORIDAD PARTE ACTUALIZADA IMPUESTO SOBRE EJERCICIOS LUCRATIVOS
1	1	0	2	0	7	PAGO EN EXCESO PARTE ACTUALIZADA IMPUESTOS SOBRE EJERCICIOS LUCRATIVOS
1	1	0	2	0	8	IMPUESTOS SOBRE EJERCICIOS LUCRATIVOS POR ACTOS DE FISCALIZACIÓN
1	1	0	2	0	9	IMPUESTOS SOBRE EJERCICIOS LUCRATIVOS ACTUALIZACIÓN POR ACTOS DE FISCALIZACIÓN
<b>1</b>	<b>1</b>	<b>0</b>	<b>3</b>	<b>0</b>	<b>0</b>	<b>IMPUESTO A LA OBTENCIÓN DE PREMIOS EN LOTERÍAS, RIFAS Y SORTEOS, JUEGO CON APUESTAS Y/O CONCURSOS DE TODA CLASE</b>
1	1	0	3	0	1	IMPUESTO A LA OBTENCIÓN DE PREMIOS EN LOTERÍAS, RIFAS Y SORTEOS, JUEGO CON APUESTAS Y/O CONCURSOS DE TODA CLASE
1	1	0	3	0	2	IMPUESTOS SOBRE LOTERÍAS, RIFAS Y SORTEOS (DECLARACIONES 2017 Y ANTERIORES)
1	1	0	3	0	3	IMPUESTO A LA OBTENCIÓN DE PREMIOS EN LOTERÍAS, RIFAS Y SORTEOS, JUEGO CON APUESTAS Y/O CONCURSOS TODA CLASE (DECLARACIONES 2018 Y POSTERIORES)
1	1	0	3	0	4	MONTO PAGADO CON ANTERIORIDAD IMPUESTO SOBRE LOTERÍAS, RIFAS Y SORTEOS
1	1	0	3	0	5	MONTO PAGADO CON ANTERIORIDAD IMPUESTO A LA OBTENCIÓN DE PREMIOS EN LOTERÍAS, RIFAS Y SORTEOS, JUEGO CON APUESTAS Y/O CONCURSOS DE TODA CLASE
1	1	0	3	0	6	PAGO EN EXCESO IMPUESTOS SOBRE LOTERÍAS, RIFAS Y SORTEOS
1	1	0	3	0	7	PAGO EN EXCESO IMPUESTO A LA OBTENCIÓN DE PREMIOS EN LOTERÍAS, RIFAS Y SORTEOS, JUEGO CON APUESTAS Y/O CONCURSOS DE TODA CLASE
1	1	0	3	0	8	ESTÍMULO FISCAL ESTADO, MUNICIPIOS Y ORGANISMOS DESCENTRALIZADOS IMPUESTO OBTENCIÓN DE PREMIOS EN LOTERÍAS, RIFAS Y SORTEOS JUEGO CON APUESTAS Y/O CONCURSOS DE TODA CLASE
1	1	0	3	0	9	PARTE ACTUALIZADA IMPUESTO OBTENCIÓN DE PREMIOS EN LOTERÍAS, RIFAS Y SORTEOS, JUEGO CON APUESTAS Y/O CONCURSOS DE TODA CLASE
1	1	0	3	1	0	MONTO PAGADO CON ANTERIORIDAD PARTE ACTUALIZADA IMPUESTO A LA OBTENCIÓN DE PREMIOS EN LOTERÍAS, RIFAS Y SORTEOS, JUEGO CON APUESTAS Y/O CONCURSO DE TODA CLASE
1	1	0	3	1	1	PAGO EN EXCESO PARTE ACTUALIZADA IMPUESTO A LA OBTENCIÓN DE PREMIOS EN LOTERÍAS, RIFAS Y SORTEOS, JUEGO CON APUESTAS Y/O CONCURSOS DE TODA CLASE
1	1	0	3	1	2	IMPUESTO A LA OBTENCIÓN DE PREMIOS EN LOTERÍAS, RIFAS Y SORTEOS, JUEGO CON APUESTAS Y/O CONCURSOS TODA CLASE POR ACTOS DE FISCALIZACIÓN
1	1	0	3	1	3	IMPUESTO A LA OBTENCIÓN DE PREMIOS EN LOTERÍAS, RIFAS Y SORTEOS, JUEGO CON APUESTAS Y/O CONCURSOS TODA CLASE ACTUALIZACIÓN POR ACTOS DE FISCALIZACIÓN
<b>1</b>	<b>1</b>	<b>0</b>	<b>4</b>	<b>0</b>	<b>0</b>	<b>IMPUESTO A LOS INGRESOS PERCIBIDOS POR LA ORGANIZACIÓN DE JUEGOS CON APUESTAS Y SORTEOS</b>
1	1	0	4	0	1	IMPUESTO A LOS INGRESOS PERCIBIDOS POR LA ORGANIZACIÓN DE JUEGOS CON APUESTAS Y SORTEOS
1	1	0	4	0	2	IMPUESTO A LOS INGRESOS PERCIBIDOS POR LA ORGANIZACIÓN DE JUEGOS CON APUESTAS Y SORTEOS (DECLARACIÓN)
1	1	0	4	0	3	MONTO PAGADO CON ANTERIORIDAD IMPUESTO A LOS INGRESOS PERCIBIDOS POR LA ORGANIZACIÓN DE JUEGOS CON APUESTAS Y SORTEOS
1	1	0	4	0	4	PAGO EN EXCESO IMPUESTO A LOS INGRESOS PERCIBIDOS POR LA ORGANIZACIÓN DE JUEGOS CON APUESTAS Y SORTEOS
1	1	0	4	0	5	PARTE ACTUALIZADA IMPUESTO INGRESOS PERCIBIDOS POR LA ORGANIZACIÓN JUEGOS CON APUESTAS Y SORTEOS
1	1	0	4	0	6	MONTO PAGADO CON ANTERIORIDAD PARTE ACTUALIZADA IMPUESTO INGRESOS PERCIBIDOS ORGANIZACIÓN JUEGOS CON APUESTAS
1	1	0	4	0	7	PAGO EN EXCESO PARTE ACTUALIZADA IMPUESTO INGRESOS PERCIBIDOS POR LA ORGANIZACIÓN JUEGOS CON APUESTAS
1	1	0	4	0	8	IMPUESTO A LOS INGRESOS PERCIBIDOS POR LA ORGANIZACIÓN DE JUEGOS CON APUESTAS Y SORTEOS POR ACTOS DE FISCALIZACIÓN
1	1	0	4	0	9	IMPUESTO A LOS INGRESOS PERCIBIDOS POR LA ORGANIZACIÓN DE JUEGOS CON APUESTAS Y SORTEOS ACTUALIZACIÓN POR ACTOS DE FISCALIZACIÓN
<b>1</b>	<b>1</b>	<b>0</b>	<b>5</b>	<b>0</b>	<b>0</b>	<b>IMPUESTO A LAS EROGACIONES QUE SE REALICEN EN JUEGOS CON APUESTAS</b>
1	1	0	5	0	1	IMPUESTO A LAS EROGACIONES QUE SE REALICEN EN JUEGOS CON APUESTAS
1	1	0	5	0	2	IMPUESTO A LAS EROGACIONES QUE SE REALICEN EN JUEGOS CON APUESTAS (DECLARACIÓN)
1	1	0	5	0	3	PARTE ACTUALIZADA IMPUESTO A LAS EROGACIONES QUE SE REALICEN EN JUEGOS CON APUESTAS
1	1	0	5	0	4	MONTO PAGADO CON ANTERIORIDAD IMPUESTO A LAS EROGACIONES QUE SE REALICEN EN JUEGOS CON APUESTAS
1	1	0	5	0	5	PAGO EN EXCESO IMPUESTO A LAS EROGACIONES QUE SE REALICEN EN JUEGOS CON APUESTAS
1	1	0	5	0	6	MONTO PAGADO CON ANTERIORIDAD PARTE ACTUALIZADA IMPUESTO A LAS EROGACIONES QUE SE REALICEN EN JUEGOS CON APUESTAS
1	1	0	5	0	7	PAGO EN EXCESO PARTE ACTUALIZADA IMPUESTO A LAS EROGACIONES QUE SE REALICEN EN JUEGOS CON APUESTAS
1	1	0	5	0	8	IMPUESTO A LAS EROGACIONES QUE SE REALICEN EN JUEGOS CON APUESTAS POR ACTOS DE FISCALIZACIÓN
1	1	0	5	0	9	IMPUESTO A LAS EROGACIONES QUE SE REALICEN EN JUEGOS CON APUESTAS ACTUALIZACIÓN POR ACTOS DE FISCALIZACIÓN
<b>1</b>	<b>2</b>	<b>0</b>	<b>0</b>	<b>0</b>	<b>0</b>	<b>IMPUESTOS SOBRE EL PATRIMONIO</b>
<b>1</b>	<b>2</b>	<b>0</b>	<b>1</b>	<b>0</b>	<b>0</b>	<b>IMPUESTOS SOBRE ADQUISICIÓN DE VEHÍCULOS AUTOMOTORES Y BIENES MUEBLES USADOS</b>
1	2	0	1	0	1	IMPUESTOS SOBRE ADQUISICIÓN DE VEHÍCULOS AUTOMOTORES Y BIENES MUEBLES USADOS
1	2	0	1	0	2	IMPUESTOS SOBRE ADQUISICIÓN DE VEHÍCULOS AUTOMOTORES Y BIENES MUEBLES USADOS (COBRO)
1	2	0	1	0	3	DIFERENCIA IMPUESTOS SOBRE ADQUISICIÓN DE VEHÍCULOS AUTOMOTORES Y BIENES MUEBLES USADOS
1	2	0	1	0	4	IMPUESTOS SOBRE ACTUALIZACIÓN DE DATOS PROGRAMA DE IDENTIFICACIÓN DE VEHÍCULOS AUTOMOTORES Y BIENES MUEBLES USADOS
1	2	0	1	0	5	ESTÍMULO FISCAL ESTADO, MUNICIPIOS Y ORGANISMOS DESCENTRALIZADOS IMPUESTO SOBRE LA ADQUISICIÓN DE VEHÍCULOS AUTOMOTORES Y BIENES MUEBLES USADOS
1	2	0	1	0	6	PARTE ACTUALIZADA IMPUESTO SOBRE LA ADQUISICIÓN DE VEHÍCULOS Y BIENES MUEBLES USADOS
1	2	0	1	0	7	IMPUESTOS SOBRE ADQUISICIÓN DE VEHÍCULOS AUTOMOTORES Y BIENES MUEBLES USADOS POR ACTOS DE FISCALIZACIÓN
1	2	0	1	0	8	IMPUESTOS SOBRE ADQUISICIÓN DE VEHÍCULOS AUTOMOTORES Y BIENES MUEBLES USADOS ACTUALIZACIÓN POR ACTOS DE FISCALIZACIÓN

# RUBRO DE INGRESOS 2023

## DESCRIPCIÓN

RUBRO DE INGRESOS	TIPO	CLASE	CLASE 2	CONCEPTO	CONCEPTO 2	DESCRIPCIÓN
1	2	0	1	0	9	ESTÍMULO FISCAL ESTADO, MUNICIPIOS Y ORGANISMOS DESCENTRALIZADOS PARTE ACTUALIZADA IMPUESTO SOBRE LA ADQUISICIÓN DE VEHÍCULOS AUTOMOTORES Y BIENES MUEBLES USADOS
1	2	0	1	1	0	ESTÍMULO FISCAL ESTADO, MUNICIPIOS Y ORGANISMOS DESCENTRALIZADOS DIFERENCIA IMPUESTOS SOBRE ADQUISICIÓN DE VEHÍCULOS AUTOMOTORES Y BIENES MUEBLES USADOS
1	2	0	2	0	0	<b>IMPUESTO CEDULAR POR ENAJENACIÓN DE INMUEBLES</b>
1	2	0	2	0	1	IMPUESTO CEDULAR POR ENAJENACIÓN DE INMUEBLES
1	2	0	2	0	2	IMPUESTO CEDULAR POR ENAJENACIÓN DE INMUEBLES (DECLARACIÓN)
1	2	0	2	0	3	MONTO PAGADO CON ANTERIORIDAD IMPUESTO CEDULAR POR ENAJENACIÓN DE INMUEBLES
1	2	0	2	0	4	PAGO EN EXCESO IMPUESTO CEDULAR POR ENAJENACIÓN DE INMUEBLES
1	2	0	2	0	5	ESTÍMULO FISCAL IMPUESTO CEDULAR POR ENAJENACIÓN DE INMUEBLES 50%
1	2	0	2	0	6	ESTÍMULO FISCAL IMPUESTO CEDULAR POR ENAJENACIÓN DE INMUEBLES 40%
1	2	0	2	0	7	ESTÍMULO FISCAL IMPUESTO CEDULAR POR ENAJENACIÓN DE INMUEBLES 30%
1	2	0	2	0	8	ESTÍMULO FISCAL IMPUESTO CEDULAR POR ENAJENACIÓN DE INMUEBLES 20%
1	2	0	2	0	9	PARTE ACTUALIZADA IMPUESTO CEDULAR POR ENAJENACIÓN DE INMUEBLES
1	2	0	2	1	0	MONTO PAGADO CON ANTERIORIDAD PARTE ACTUALIZADA CEDULAR POR ENAJENACIÓN DE INMUEBLES
1	2	0	2	1	1	PAGO EN EXCESO PARTE ACTUALIZADA IMPUESTO CEDULAR POR ENAJENACIÓN INMUEBLES
1	2	0	2	1	2	IMPUESTO CEDULAR POR ENAJENACIÓN DE INMUEBLES POR ACTOS DE FISCALIZACIÓN
1	2	0	2	1	3	IMPUESTO CEDULAR POR ENAJENACIÓN DE INMUEBLES ACTUALIZACIÓN POR ACTOS DE FISCALIZACIÓN
1	2	0	3	0	0	<b>IMPUESTO CEDULAR POR ARRENDAMIENTO DE INMUEBLES</b>
1	2	0	3	0	1	IMPUESTO CEDULAR POR ARRENDAMIENTO DE INMUEBLES
1	2	0	3	0	2	IMPUESTO CEDULAR POR ARRENDAMIENTO DE INMUEBLES (DECLARACIÓN)
1	2	0	3	0	3	MONTO PAGADO CON ANTERIORIDAD IMPUESTO CEDULAR POR ARRENDAMIENTO DE INMUEBLES
1	2	0	3	0	4	PAGO EN EXCESO IMPUESTO CEDULAR POR ARRENDAMIENTO DE INMUEBLES
1	2	0	3	0	5	PARTE ACTUALIZADA IMPUESTO CEDULAR POR ARRENDAMIENTO DE INMUEBLES
1	2	0	3	0	6	MONTO PAGADO CON ANTERIORIDAD PARTE ACTUALIZADA IMPUESTO CEDULAR POR ARRENDAMIENTO DE INMUEBLES
1	2	0	3	0	7	PAGO EN EXCESO PARTE ACTUALIZADA IMPUESTO CEDULAR POR ARRENDAMIENTO DE INMUEBLES
1	2	0	3	0	8	IMPUESTO CEDULAR POR ARRENDAMIENTO DE INMUEBLES POR ACTOS DE FISCALIZACIÓN
1	2	0	3	0	9	IMPUESTO CEDULAR POR ARRENDAMIENTO DE INMUEBLES ACTUALIZACIÓN POR ACTOS DE FISCALIZACIÓN
1	3	0	0	0	0	<b>IMPUESTOS SOBRE LA PRODUCCIÓN, EL CONSUMO Y LAS TRANSACCIONES</b>
1	3	0	1	0	0	<b>IMPUESTOS SOBRE HOSPEDAJE</b>
1	3	0	1	0	1	IMPUESTO SOBRE HOSPEDAJE
1	3	0	1	0	2	IMPUESTO SOBRE HOSPEDAJE (DECLARACIÓN)
1	3	0	1	0	3	MONTO PAGADO CON ANTERIORIDAD IMPUESTO SOBRE HOSPEDAJE
1	3	0	1	0	4	PAGO EN EXCESO IMPUESTO SOBRE HOSPEDAJE
1	3	0	1	0	5	PARTE ACTUALIZADA IMPUESTO SOBRE HOSPEDAJE
1	3	0	1	0	6	MONTO PAGADO CON ANTERIORIDAD PARTE ACTUALIZADA IMPUESTO SOBRE HOSPEDAJE
1	3	0	1	0	7	PAGO EN EXCESO PARTE ACTUALIZADA IMPUESTO SOBRE HOSPEDAJE
1	3	0	1	0	8	IMPUESTO SOBRE HOSPEDAJE POR ACTOS DE FISCALIZACIÓN
1	3	0	1	0	9	IMPUESTO SOBRE HOSPEDAJE ACTUALIZACIÓN POR ACTOS DE FISCALIZACIÓN
1	3	0	1	1	0	ESTIMULO FISCAL COVID-19 IMPUESTO SOBRE HOSPEDAJE
1	3	0	2	0	0	<b>IMPUESTO A LAS DEMASÍAS CADUCAS</b>
1	3	0	2	0	1	IMPUESTO A LAS DEMASÍAS CADUCAS
1	3	0	2	0	2	IMPUESTO A LAS DEMASÍAS CADUCAS (DECLARACIÓN)
1	3	0	2	0	3	PARTE ACTUALIZADA IMPUESTO A LAS DEMASÍAS CADUCAS
1	3	0	2	0	4	MONTO PAGADO CON ANTERIORIDAD IMPUESTO A LAS DEMASÍAS CADUCAS
1	3	0	2	0	5	PAGO EN EXCESO IMPUESTO A LAS DEMASÍAS CADUCAS
1	3	0	2	0	6	MONTO PAGADO CON ANTERIORIDAD PARTE ACTUALIZADA IMPUESTO A LAS DEMASÍAS CADUCAS
1	3	0	2	0	7	PAGO EN EXCESO PARTE ACTUALIZADA IMPUESTO A LAS DEMASÍAS CADUCAS
1	3	0	2	0	8	IMPUESTO A LAS DEMASÍAS CADUCAS POR ACTOS DE FISCALIZACIÓN
1	3	0	2	0	9	IMPUESTO A LAS DEMASÍAS CADUCAS ACTUALIZACIÓN POR ACTOS DE FISCALIZACIÓN
1	3	0	3	0	0	<b>IMPUESTO A LA VENTA FINAL DE BEBIDAS ALCOHOLICAS</b>
1	3	0	3	0	1	IMPUESTO A LA VENTA FINAL DE BEBIDAS ALCOHOLICAS
1	3	0	3	0	2	IMPUESTO A LA VENTA FINAL DE BEBIDAS ALCOHOLICAS (DECLARACIÓN)

# RUBRO DE INGRESOS 2023

## DESCRIPCIÓN

RUBRO DE INGRESOS	TIPO	CLASE	CLASE 2	CONCEPTO	CONCEPTO 2	DESCRIPCIÓN
1	3	0	3	0	3	PARTE ACTUALIZADA IMPUESTO A LA VENTA FINAL DE BEBIDAS ALCOHOLICAS
1	3	0	3	0	4	MONTO PAGADO CON ANTERIORIDAD IMPUESTO A LA VENTA FINAL DE BEBIDAS ALCOHOLICAS
1	3	0	3	0	5	PAGO EN EXCESO IMPUESTO A LA VENTA FINAL DE BEBIDAS ALCOHOLICAS
1	3	0	3	0	6	MONTO PAGADO CON ANTERIORIDAD PARTE ACTUALIZADA IMPUESTO A LA VENTA FINAL DE BEBIDAS ALCOHOLICAS
1	3	0	3	0	7	PAGO EN EXCESO PARTE ACTUALIZADA IMPUESTO A LA VENTA FINAL DE BEBIDAS ALCOHOLICAS
1	3	0	3	0	8	IMPUESTO A LA VENTA FINAL DE BEBIDAS ALCOHOLICAS POR ACTOS DE FISCALIZACION
1	3	0	3	0	9	IMPUESTO A LA VENTA FINAL DE BEBIDAS ALCOHOLICAS ACTUALIZACION POR ACTOS DE FISCALIZACION
<b>1</b>	<b>4</b>	<b>0</b>	<b>0</b>	<b>0</b>	<b>0</b>	<b>IMPUESTOS AL COMERCIO EXTERIOR</b>
<b>1</b>	<b>5</b>	<b>0</b>	<b>0</b>	<b>0</b>	<b>0</b>	<b>IMPUESTOS SOBRE NÓMINAS Y ASIMILABLES</b>
<b>1</b>	<b>5</b>	<b>0</b>	<b>1</b>	<b>0</b>	<b>0</b>	<b>IMPUESTOS SOBRE NÓMINAS MENSUAL</b>
1	5	0	1	0	1	IMPUESTO SOBRE NÓMINAS MENSUAL
1	5	0	1	0	2	IMPUESTO SOBRE NÓMINAS MENSUAL (DECLARACIÓN)
1	5	0	1	0	3	MONTO PAGADO CON ANTERIORIDAD IMPUESTO SOBRE NÓMINAS MENSUAL
1	5	0	1	0	4	PAGO EN EXCESO IMPUESTO SOBRE NÓMINAS MENSUAL
1	5	0	1	0	5	SALDO A FAVOR IMPUESTO SOBRE NÓMINAS MENSUAL
1	5	0	1	0	6	ESTÍMULO FISCAL IMPUESTO SOBRE NÓMINAS MENSUAL
1	5	0	1	0	7	ESTÍMULO FISCAL IMPUESTO SOBRE NÓMINAS 1-10 EMPLEADOS
1	5	0	1	0	8	ESTÍMULO FISCAL IMPUESTO SOBRE NÓMINAS 11-30 EMPLEADOS
1	5	0	1	0	9	ESTÍMULO FISCAL IMPUESTO SOBRE NÓMINAS 31-50 EMPLEADOS
1	5	0	1	1	0	ESTÍMULO FISCAL ESTADO, MUNICIPIOS Y ORGANISMOS DESCENTRALIZADOS IMPUESTO SOBRE NÓMINAS MENSUAL
1	5	0	1	1	1	ESTÍMULO FISCAL IMPUESTO SOBRE NÓMINAS FOMENTO AL EMPLEO
1	5	0	1	1	2	ESTÍMULO FISCAL IMPUESTO SOBRE NÓMINAS ICHEA
1	5	0	1	1	3	ESTÍMULO FISCAL IMPUESTO SOBRE NÓMINAS ADULTOS MAYORES Y DISCAPACITADOS
1	5	0	1	1	4	ESTÍMULO FISCAL ESTADO, MUNICIPIOS Y ORGANISMOS DESCENTRALIZADOS PARTE ACTUALIZADA IMPUESTO SOBRE NÓMINAS
1	5	0	1	1	5	PARTE ACTUALIZADA IMPUESTO SOBRE NÓMINAS MENSUAL
1	5	0	1	1	6	MONTO PAGADO CON ANTERIORIDAD PARTE ACTUALIZADA IMPUESTO SOBRE NÓMINAS MENSUAL
1	5	0	1	1	7	PAGO EN EXCESO PARTE ACTUALIZADA IMPUESTO SOBRE NÓMINAS MENSUAL
1	5	0	1	1	8	ISN SEMESTRAL PROFESIONISTAS, COMERCIANTES E INDUSTRIALES
1	5	0	1	1	9	IMPUESTO SOBRE NÓMINAS MENSUAL POR ACTOS DE FISCALIZACIÓN
1	5	0	1	2	0	IMPUESTO SOBRE NÓMINAS MENSUAL ACTUALIZACIÓN POR ACTOS DE FISCALIZACIÓN
1	5	0	1	2	1	MONTO PAGADO CON ANTERIORIDAD IMPUESTO SOBRE NÓMINAS MENSUAL POR ACTOS DE FISCALIZACION
1	5	0	1	2	2	MONTO PAGADO CON ANTERIORIDAD ACTUALIZACIÓN IMPUESTO SOBRE NÓMINAS MENSUAL POR ACTOS DE FISCALIZACIÓN
1	5	0	1	2	3	ESTÍMULO FISCAL IMPUESTO SOBRE NÓMINAS MENSUAL PROYECTOS ARTISTICOS Y CULTURALES
1	5	0	1	2	4	ESTIMULO FISCAL IMPUESTO SOBRE NÓMINAS MENSUAL 1-50 EMPLEADOS COVID-19
1	5	0	1	2	5	ESTIMULO FISCAL IMPUESTO SOBRE NÓMINAS MENSUAL 51-90 EMPLEADOS COVID-19
1	5	0	1	2	6	ESTIMULO FISCAL COVID-19 PARTE ACTUALIZADA IMPUESTO SOBRE NÓMINAS MENSUAL
<b>1</b>	<b>6</b>	<b>0</b>	<b>0</b>	<b>0</b>	<b>0</b>	<b>IMPUESTOS ECOLÓGICOS</b>
<b>1</b>	<b>7</b>	<b>0</b>	<b>0</b>	<b>0</b>	<b>0</b>	<b>ACCESORIOS DE IMPUESTOS</b>
<b>1</b>	<b>7</b>	<b>0</b>	<b>1</b>	<b>0</b>	<b>0</b>	<b>ACCESORIOS DE IMPUESTOS</b>
1	7	0	1	0	1	ACCESORIOS DE IMPUESTOS
<b>1</b>	<b>7</b>	<b>0</b>	<b>2</b>	<b>0</b>	<b>0</b>	<b>ACCESORIOS IMPUESTO SOBRE ACTOS JURÍDICOS</b>
1	7	0	2	0	1	RECARGOS IMPUESTO SOBRE ACTOS JURÍDICOS FRACCIÓN I. CONSTITUCIÓN SOCIEDADES CIVILES
1	7	0	2	0	2	RECARGOS IMPUESTO SOBRE ACTOS JURÍDICOS FRACCIÓN II. AUMENTO CAPITAL SOCIAL SOCIEDADES CIVILES
1	7	0	2	0	3	RECARGOS IMPUESTO SOBRE ACTOS JURÍDICOS FRACCIÓN III. GARANTIZAR FIANZAS HIPOTECAS
1	7	0	2	0	4	RECARGOS IMPUESTO SOBRE ACTOS JURÍDICOS FRACCIÓN IV. MANDATO 85% UMA
1	7	0	2	0	5	RECARGOS IMPUESTO SOBRE ACTOS JURÍDICOS FRACCIÓN V. CONTRATOS DE APARCERÍA
1	7	0	2	0	6	RECARGOS IMPUESTO SOBRE ACTOS JURÍDICOS FRACCIÓN VI. NO PREVISTOS FRACCIONES ANTERIORES
1	7	0	2	0	7	RECARGOS IMPUESTO SOBRE ACTOS JURÍDICOS NO PUEDA DETERMINARSE 125% UMA
1	7	0	2	0	8	MONTO PAGADO CON ANTERIORIDAD RECARGOS IMPUESTO SOBRE ACTOS JURÍDICOS
1	7	0	2	0	9	RECARGOS IMPUESTO SOBRE ACTOS JURÍDICOS POR ACTOS DE FISCALIZACIÓN
1	7	0	2	1	0	MULTA IMPUESTO SOBRE ACTOS JURÍDICOS POR ACTOS DE FISCALIZACIÓN



# RUBRO DE INGRESOS 2023

## DESCRIPCIÓN

RUBRO DE INGRESOS	TIPO	CLASE	CLASE 2	CONCEPTO	CONCEPTO 2	DESCRIPCIÓN
1	7	0	2	1	1	MULTA FORMA IMPUESTO SOBRE ACTOS JURÍDICOS POR ACTOS DE FISCALIZACIÓN
1	7	0	2	1	2	MULTA FONDO IMPUESTO SOBRE ACTOS JURÍDICOS POR ACTOS DE FISCALIZACIÓN
1	7	0	2	1	3	MULTA CON AGRAVANTE IMPUESTO SOBRE ACTOS JURÍDICOS POR ACTOS DE FISCALIZACIÓN
1	7	0	2	1	4	RECARGOS IMPUESTO SOBRE ACTOS JURIDICOS
<b>1</b>	<b>7</b>	<b>0</b>	<b>3</b>	<b>0</b>	<b>0</b>	<b>ACCESORIOS IMPUESTO SOBRE EJERCICIOS LUCRATIVOS</b>
1	7	0	3	0	1	RECARGOS IMPUESTO SOBRE EJERCICIOS LUCRATIVOS
1	7	0	3	0	2	MONTO PAGADO CON ANTERIORIDAD RECARGOS IMPUESTO SOBRE EJERCICIOS LUCRATIVOS
1	7	0	3	0	3	PAGO EN EXCESO RECARGOS IMPUESTO SOBRE EJERCICIOS LUCRATIVOS
1	7	0	3	0	4	MULTA IMPUESTOS SOBRE EJERCICIOS LUCRATIVOS POR ACTOS DE EJECUCIÓN
1	7	0	3	0	5	PARTE ACTUALIZADA MULTA IMPUESTO SOBRE EJERCICIOS LUCRATIVOS
1	7	0	3	0	6	RECARGOS IMPUESTO SOBRE EJERCICIOS LUCRATIVOS POR ACTOS DE FISCALIZACIÓN
1	7	0	3	0	7	MULTA IMPUESTOS SOBRE EJERCICIOS LUCRATIVOS POR ACTOS DE FISCALIZACIÓN
1	7	0	3	0	8	MULTA FORMA IMPUESTOS SOBRE EJERCICIOS LUCRATIVOS POR ACTOS DE FISCALIZACIÓN
1	7	0	3	0	9	MULTA FONDO IMPUESTOS SOBRE EJERCICIOS LUCRATIVOS POR ACTOS DE FISCALIZACIÓN
1	7	0	3	1	0	MULTA CON AGRAVANTE IMPUESTOS SOBRE EJERCICIOS LUCRATIVOS POR ACTOS DE FISCALIZACIÓN
1	7	0	3	1	1	MULTA IMPUESTOS SOBRE EJERCICIOS LUCRATIVOS (25 UMAS)
1	7	0	3	1	2	MULTA IMPUESTOS SOBRE EJERCICIOS LUCRATIVOS (50 UMAS)
1	7	0	3	1	3	MULTA IMPUESTOS SOBRE EJERCICIOS LUCRATIVOS (100 UMAS)
1	7	0	3	1	4	MULTA FORMA VISITA DOMICILIARIA 1ER SUPUESTO IMPTO S/EJERCICIOS LUCRATIVOS (150 UMAS) ACTOS FISCALIZACION
1	7	0	3	1	5	MULTA FORMA VISITA DOMICILIARIA 2DO SUPUESTO IMPTO S/EJERCICIOS LUCRATIVOS (150 UMAS) ACTOS FISCALIZACION
1	7	0	3	1	6	MULTA FORMA REVISION DE GABINETE 1ER SUPUESTO IMPTO S/EJERCICIOS LUCRATIVOS (150 UMAS) ACTOS FISCALIZACION
1	7	0	3	1	7	MULTA FORMA REVISION DE GABINETE 2DO SUPUESTO IMPTO S/EJERCICIOS LUCRATIVOS (150 UMAS) ACTOS FISCALIZACION
1	7	0	3	1	8	MULTA FORMA POR OMISION FRACCION I IMPTO S/EJERCICIOS LUCRATIVOS (100 UMAS) ACTOS FISCALIZACION
1	7	0	3	1	9	MULTA FORMA POR OMISION FRACCION III IMPTO S/EJERCICIOS LUCRATIVOS (50 UMAS) ACTOS FISCALIZACION
1	7	0	3	2	0	MULTA FORMA POR OMISION FRACCION VII IMPTO S/EJERCICIOS LUCRATIVOS (150 UMAS) ACTOS FISCALIZACION
1	7	0	3	2	1	MULTA FONDO VISITA DOMICILIARIA 30% IMPTO S/EJERCICIOS LUCRATIVOS ACTOS FISCALIZACION
1	7	0	3	2	2	MULTA FONDO VISITA DOMICILIARIA 40% IMPTO S/EJERCICIOS LUCRATIVOS ACTOS FISCALIZACION
1	7	0	3	2	3	MULTA FONDO VISITA DOMICILIARIA 55% IMPTO S/EJERCICIOS LUCRATIVOS ACTOS FISCALIZACION
1	7	0	3	2	4	MULTA FONDO REVISION DE GABINETE 30% IMPTO S/EJERCICIOS LUCRATIVOS ACTOS FISCALIZACION
1	7	0	3	2	5	MULTA FONDO REVISION DE GABINETE 40% IMPTO S/EJERCICIOS LUCRATIVOS ACTOS FISCALIZACION
1	7	0	3	2	6	MULTA FONDO REVISION DE GABINETE 55% IMPTO S/EJERCICIOS LUCRATIVOS ACTOS FISCALIZACION
1	7	0	3	2	7	PARTE ACTUALIZADA MULTA IMPUESTOS SOBRE EJERCICIOS LUCRATIVOS (25 UMAS)
1	7	0	3	2	8	PARTE ACTUALIZADA MULTA IMPUESTOS SOBRE EJERCICIOS LUCRATIVOS (50 UMAS)
1	7	0	3	2	9	PARTE ACTUALIZADA MULTA IMPUESTOS SOBRE EJERCICIOS LUCRATIVOS (100 UMAS)
<b>1</b>	<b>7</b>	<b>0</b>	<b>4</b>	<b>0</b>	<b>0</b>	<b>ACCESORIOS IMPUESTO A LA OBTENCIÓN DE PREMIOS EN LOTERÍAS, RIFAS Y SORTEOS, JUEGOS CON APUESTAS Y/O CONCURSOS DE TODA CLASE</b>
1	7	0	4	0	1	RECARGOS IMPUESTO SOBRE LOTERÍAS, RIFAS Y SORTEOS (DECLARACIONES 2017 Y ANTERIORES)
1	7	0	4	0	2	MONTO PAGADO CON ANTERIORIDAD RECARGOS IMPUESTO SOBRE LOTERÍAS, RIFAS Y SORTEOS (DECLARACIONES 2017 Y ANTERIORES)
1	7	0	4	0	3	PAGO EN EXCESO RECARGOS IMPUESTO SOBRE LOTERÍAS RIFAS Y SORTEOS (DECLARACIONES 2017 Y ANTERIORES)
1	7	0	4	0	4	RECARGOS IMPUESTO A LA OBTENCIÓN DE PREMIOS EN LOTERÍAS, RIFAS Y SORTEOS, JUEGOS CON APUESTAS Y/O CONCURSOS DE TODA CLASE
1	7	0	4	0	5	MONTO PAGADO CON ANTERIORIDAD RECARGOS IMPUESTO A LA OBTENCIÓN DE PREMIOS EN LOTERÍAS, RIFAS Y SORTEOS, JUEGOS CON APUESTAS Y/O CONCURSOS DE TODA CLASE
1	7	0	4	0	6	PAGO EN EXCESO RECARGOS IMPUESTO A LA OBTENCIÓN DE PREMIOS EN LOTERÍAS, RIFAS Y SORTEOS, JUEGOS CON APUESTAS Y/O CONCURSOS DE TODA CLASE
1	7	0	4	0	7	MULTA IMPUESTO SOBRE LOTERÍAS, RIFAS Y SORTEOS (DECLARACIONES 2017 Y ANTERIORES) POR ACTOS DE EJECUCIÓN
1	7	0	4	0	8	MULTA IMPUESTO POR OBTENCIÓN DE PREMIOS EN LOTERÍAS, RIFAS Y SORTEOS, JUEGOS CON APUESTAS Y/O CONCURSOS DE TODA CLASE POR ACTOS DE EJECUCIÓN
1	7	0	4	0	9	ESTÍMULO FISCAL ESTADO, MUNICIPIOS Y ORGANISMOS DESCENTRALIZADOS MULTA IMPUESTO SOBRE LOTERÍA, RIFAS Y SORTEOS (DECLARACIONES 2017 Y ANTERIORES) POR ACTOS DE EJECUCIÓN
1	7	0	4	1	0	ESTÍMULO FISCAL ESTADO, MUNICIPIOS Y ORGANISMOS DESCENTRALIZADOS MULTA POR OBTENCIÓN DE PREMIOS EN LOTERÍAS, RIFAS Y SORTEOS, JUEGOS CON APUESTAS Y/O CONCURSOS DE TODA CLASE POR ACTOS DE EJECUCIÓN
1	7	0	4	1	1	ESTÍMULO FISCAL ESTADO, MUNICIPIOS Y ORGANISMOS DESCENTRALIZADOS RECARGOS IMPUESTO A LA OBTENCIÓN DE PREMIOS EN LOTERÍAS, RIFAS Y SORTEOS, JUEGOS CON APUESTAS Y/O CONCURSOS DE TODA CLASE ESTADO, MUNICIPIOS Y ORGANISMOS DESCENTRALIZADOS
1	7	0	4	1	2	PARTE ACTUALIZADA MULTA IMPUESTO POR OBTENCIÓN DE PREMIOS EN LOTERÍAS, RIFAS Y SORTEOS, JUEGOS CON APUESTAS CONCURSOS DE TODA CLASE POR ACTOS DE EJECUCIÓN
1	7	0	4	1	3	RECARGOS IMPUESTO A LA OBTENCIÓN DE PREMIOS EN LOTERÍAS, RIFAS Y SORTEOS, JUEGOS CON APUESTAS Y/O CONCURSOS DE TODA CLASE POR ACTOS DE FISCALIZACIÓN
1	7	0	4	1	4	MULTA IMPUESTO POR OBTENCIÓN DE PREMIOS EN LOTERÍAS, RIFAS Y SORTEOS, JUEGOS CON APUESTAS Y/O CONCURSOS DE TODA CLASE POR ACTOS DE FISCALIZACIÓN
1	7	0	4	1	5	MULTA FORMA IMPUESTO POR OBTENCIÓN DE PREMIOS EN LOTERÍAS, RIFAS Y SORTEOS, JUEGOS CON APUESTAS Y/O CONCURSOS DE TODA CLASE POR ACTOS DE FISCALIZACIÓN
1	7	0	4	1	6	MULTA FONDO IMPUESTO POR OBTENCIÓN DE PREMIOS EN LOTERÍAS, RIFAS Y SORTEOS, JUEGOS CON APUESTAS Y/O CONCURSOS DE TODA CLASE POR ACTOS DE FISCALIZACIÓN
1	7	0	4	1	7	MULTA CON AGRAVANTE IMPUESTO POR OBTENCIÓN DE PREMIOS EN LOTERÍAS, RIFAS Y SORTEOS, JUEGOS CON APUESTAS Y/O CONCURSOS DE TODA CLASE POR ACTOS DE FISCALIZACIÓN



# RUBRO DE INGRESOS 2023

## DESCRIPCIÓN

RUBRO DE INGRESOS	TIPO	CLASE	CLASE 2	CONCEPTO	CONCEPTO 2	
1	7	0	6	0	0	<b>ACCESORIOS IMPUESTO SOBRE ADQUISICIÓN DE VEHÍCULOS</b>
1	7	0	6	0	1	RECARGOS IMPUESTO SOBRE ADQUISICIÓN DE VEHÍCULOS
1	7	0	6	0	2	ESTÍMULO FISCAL ESTADO, MUNICIPIOS Y ORGANISMOS DESCENTRALIZADOS RECARGOS IMPUESTO SOBRE ADQUISICIÓN DE VEHÍCULOS
1	7	0	6	0	3	RECARGOS IMPUESTO SOBRE ADQUISICIÓN DE VEHÍCULOS POR ACTOS DE FISCALIZACIÓN
1	7	0	6	0	4	MULTA IMPUESTO SOBRE ADQUISICIÓN DE VEHÍCULOS POR ACTOS DE FISCALIZACIÓN
1	7	0	6	0	5	MULTA FORMA IMPUESTO SOBRE ADQUISICIÓN DE VEHÍCULOS POR ACTOS DE FISCALIZACIÓN
1	7	0	6	0	6	MULTA FONDO IMPUESTO SOBRE ADQUISICIÓN DE VEHÍCULOS POR ACTOS DE FISCALIZACIÓN
1	7	0	6	0	7	MULTA CON AGRAVANTE IMPUESTO SOBRE ADQUISICIÓN DE VEHÍCULOS POR ACTOS DE FISCALIZACIÓN
1	7	0	7	0	0	<b>ACCESORIOS IMPUESTO CEDULAR ENAJENACIÓN DE INMUEBLES</b>
1	7	0	7	0	1	RECARGOS IMPUESTO CEDULAR ENAJENACIÓN DE INMUEBLES
1	7	0	7	0	2	MONTO PAGADO CON ANTERIORIDAD RECARGOS IMPUESTO CEDULAR ENAJENACIÓN DE INMUEBLES
1	7	0	7	0	3	PAGO EN EXCESO RECARGOS IMPUESTO CEDULAR ENAJENACIÓN DE INMUEBLES
1	7	0	7	0	4	MULTA IMPUESTO CEDULAR ENAJENACIÓN DE INMUEBLES POR ACTOS DE EJECUCIÓN
1	7	0	7	0	5	PARTE ACTUALIZADA MULTA IMPUESTO CEDULAR ENAJENACIÓN DE INMUEBLES
1	7	0	7	0	6	RECARGOS IMPUESTO CEDULAR ENAJENACIÓN DE INMUEBLES POR ACTOS DE FISCALIZACIÓN
1	7	0	7	0	7	MULTA IMPUESTO CEDULAR ENAJENACIÓN DE INMUEBLES POR ACTOS DE FISCALIZACIÓN
1	7	0	7	0	8	MULTA FORMA IMPUESTO CEDULAR ENAJENACIÓN DE INMUEBLES POR ACTOS DE FISCALIZACIÓN
1	7	0	7	0	9	MULTA FONDO IMPUESTO CEDULAR ENAJENACIÓN DE INMUEBLES POR ACTOS DE FISCALIZACIÓN
1	7	0	7	1	0	MULTA CON AGRAVANTE IMPUESTO CEDULAR ENAJENACIÓN DE INMUEBLES POR ACTOS DE FISCALIZACIÓN
1	7	0	7	1	1	MULTA FORMA VISITA DOMICILIARIA 1ER SUPUESTO IMPUESTO CEDULAR ENAJENACIÓN DE INMUEBLES POR ACTOS DE FISCALIZACIÓN
1	7	0	7	1	2	MULTA FORMA VISITA DOMICILIARIA 2DO SUPUESTO IMPUESTO CEDULAR ENAJENACIÓN DE INMUEBLES POR ACTOS DE FISCALIZACIÓN
1	7	0	7	1	3	MULTA FORMA REVISION DE GABINETE 1ER SUPUESTO IMPUESTO CEDULAR ENAJENACIÓN DE INMUEBLES POR ACTOS DE FISCALIZACIÓN
1	7	0	7	1	4	MULTA FORMA REVISION DE GABINETE 2DO SUPUESTO IMPUESTO CEDULAR ENAJENACIÓN DE INMUEBLES POR ACTOS DE FISCALIZACIÓN
1	7	0	7	1	5	MULTA FORMA POR OMISION FRACCION I IMPUESTO CEDULAR ENAJENACIÓN DE INMUEBLES POR ACTOS DE FISCALIZACIÓN
1	7	0	7	1	6	MULTA FORMA POR OMISION FRACCION III IMPUESTO CEDULAR ENAJENACIÓN DE INMUEBLES POR ACTOS DE FISCALIZACIÓN
1	7	0	7	1	7	MULTA FORMA POR OMISION FRACCION VII IMPUESTO CEDULAR ENAJENACIÓN DE INMUEBLES POR ACTOS DE FISCALIZACIÓN
1	7	0	7	1	8	MULTA FONDO VISITA DOMICILIARIA 30% IMPUESTO CEDULAR ENAJENACIÓN DE INMUEBLES POR ACTOS DE FISCALIZACIÓN
1	7	0	7	1	9	MULTA FONDO VISITA DOMICILIARIA 40% IMPUESTO CEDULAR ENAJENACIÓN DE INMUEBLES POR ACTOS DE FISCALIZACIÓN
1	7	0	7	2	0	MULTA FONDO VISITA DOMICILIARIA 55% IMPUESTO CEDULAR ENAJENACIÓN DE INMUEBLES POR ACTOS DE FISCALIZACIÓN
1	7	0	7	2	1	MULTA FONDO REVISION DE GABINETE 30% IMPUESTO CEDULAR ENAJENACIÓN DE INMUEBLES POR ACTOS DE FISCALIZACIÓN
1	7	0	7	2	2	MULTA FONDO REVISION DE GABINETE 40% IMPUESTO CEDULAR ENAJENACIÓN DE INMUEBLES POR ACTOS DE FISCALIZACIÓN
1	7	0	7	2	3	MULTA FONDO REVISION DE GABINETE 55% IMPUESTO CEDULAR ENAJENACIÓN DE INMUEBLES POR ACTOS DE FISCALIZACIÓN
1	7	0	8	0	0	<b>ACCESORIOS IMPUESTO CEDULAR ARRENDAMIENTO DE INMUEBLES</b>
1	7	0	8	0	1	RECARGOS IMPUESTO CEDULAR ARRENDAMIENTO DE INMUEBLES
1	7	0	8	0	2	MONTO PAGADO CON ANTERIORIDAD RECARGOS IMPUESTO CEDULAR ARRENDAMIENTO DE INMUEBLES
1	7	0	8	0	3	PAGO EN EXCESO RECARGOS IMPUESTO CEDULAR ARRENDAMIENTO DE INMUEBLES
1	7	0	8	0	4	MULTA IMPUESTO CEDULAR ARRENDAMIENTO DE INMUEBLES POR ACTOS DE EJECUCIÓN
1	7	0	8	0	5	PARTE ACTUALIZADA MULTA IMPUESTO CEDULAR ARRENDAMIENTO DE INMUEBLES
1	7	0	8	0	6	RECARGOS IMPUESTO CEDULAR ARRENDAMIENTO DE INMUEBLES POR ACTOS DE FISCALIZACIÓN
1	7	0	8	0	7	MULTA IMPUESTO CEDULAR ARRENDAMIENTO DE INMUEBLES POR ACTOS DE FISCALIZACIÓN
1	7	0	8	0	8	MULTA FORMA IMPUESTO CEDULAR ARRENDAMIENTO DE INMUEBLES POR ACTOS DE FISCALIZACIÓN
1	7	0	8	0	9	MULTA FONDO IMPUESTO CEDULAR ARRENDAMIENTO DE INMUEBLES POR ACTOS DE FISCALIZACIÓN
1	7	0	8	1	0	MULTA CON AGRAVANTE IMPUESTO CEDULAR ARRENDAMIENTO DE INMUEBLES POR ACTOS DE FISCALIZACIÓN
1	7	0	8	1	1	MULTA IMPUESTO CEDULAR POR EL ARRENDAMIENTO DE INMUEBLES (25 UMAS)
1	7	0	8	1	2	MULTA IMPUESTO CEDULAR POR EL ARRENDAMIENTO DE INMUEBLES (50 UMAS)
1	7	0	8	1	3	MULTA IMPUESTO CEDULAR POR EL ARRENDAMIENTO DE INMUEBLES (100 UMAS)
1	7	0	8	1	4	MULTA FORMA VISITA DOMICILIARIA 1ER SUPUESTO IMPUESTO CEDULAR ARRENDAMIENTO DE INMUEBLES POR ACTOS DE FISCALIZACIÓN
1	7	0	8	1	5	MULTA FORMA VISITA DOMICILIARIA 2DO SUPUESTO IMPUESTO CEDULAR ARRENDAMIENTO DE INMUEBLES POR ACTOS DE FISCALIZACIÓN
1	7	0	8	1	6	MULTA FORMA REVISION DE GABINETE 1ER SUPUESTO IMPUESTO CEDULAR ARRENDAMIENTO DE INMUEBLES POR ACTOS DE FISCALIZACIÓN
1	7	0	8	1	7	MULTA FORMA REVISION DE GABINETE 2DO SUPUESTO IMPUESTO CEDULAR ARRENDAMIENTO DE INMUEBLES POR ACTOS DE FISCALIZACIÓN
1	7	0	8	1	8	MULTA FORMA POR OMISION FRACCION I IMPUESTO CEDULAR ARRENDAMIENTO DE INMUEBLES POR ACTOS DE FISCALIZACIÓN
1	7	0	8	1	9	MULTA FORMA POR OMISION FRACCION III IMPUESTO CEDULAR ARRENDAMIENTO DE INMUEBLES POR ACTOS DE FISCALIZACIÓN
1	7	0	8	2	0	MULTA FORMA POR OMISION FRACCION VII IMPUESTO CEDULAR ARRENDAMIENTO DE INMUEBLES POR ACTOS DE FISCALIZACIÓN
1	7	0	8	2	1	MULTA FONDO VISITA DOMICILIARIA 30% IMPUESTO CEDULAR ARRENDAMIENTO DE INMUEBLES POR ACTOS DE FISCALIZACIÓN
1	7	0	8	2	2	MULTA FONDO VISITA DOMICILIARIA 40% IMPUESTO CEDULAR ARRENDAMIENTO DE INMUEBLES POR ACTOS DE FISCALIZACIÓN
1	7	0	8	2	3	MULTA FONDO VISITA DOMICILIARIA 55% IMPUESTO CEDULAR ARRENDAMIENTO DE INMUEBLES POR ACTOS DE FISCALIZACIÓN

# RUBRO DE INGRESOS 2023

## DESCRIPCIÓN

RUBRO DE INGRESOS	TIPO	CLASE	CLASE 2	CONCEPTO	CONCEPTO 2	DESCRIPCIÓN
1	7	0	8	2	4	MULTA FONDO REVISION DE GABINETE 30% IMPUESTO CEDULAR ARRENDAMIENTO DE INMUEBLES POR ACTOS DE FISCALIZACIÓN
1	7	0	8	2	5	MULTA FONDO REVISION DE GABINETE 40% IMPUESTO CEDULAR ARRENDAMIENTO DE INMUEBLES POR ACTOS DE FISCALIZACIÓN
1	7	0	8	2	6	MULTA FONDO REVISION DE GABINETE 55%
1	7	0	8	2	7	PARTE ACTUALIZADA MULTA IMPUESTO CEDULAR POR EL ARRENDAMIENTO DE INMUEBLES (25 UMAS)
1	7	0	8	2	8	PARTE ACTUALIZADA MULTA IMPUESTO CEDULAR POR EL ARRENDAMIENTO DE INMUEBLES (50 UMAS)
1	7	0	8	2	9	PARTE ACTUALIZADA MULTA IMPUESTO CEDULAR POR EL ARRENDAMIENTO DE INMUEBLES (100 UMAS)
<b>1</b>	<b>7</b>	<b>0</b>	<b>9</b>	<b>0</b>	<b>0</b>	<b>ACCESORIOS IMPUESTO SOBRE HOSPEDAJE</b>
1	7	0	9	0	1	RECARGOS IMPUESTO SOBRE HOSPEDAJE
1	7	0	9	0	2	MONTO PAGADO CON ANTERIORIDAD RECARGOS IMPUESTO SOBRE HOSPEDAJE
1	7	0	9	0	3	PAGO EN EXCESO RECARGOS IMPUESTO SOBRE HOSPEDAJE
1	7	0	9	0	4	MULTA IMPUESTO SOBRE HOSPEDAJE POR ACTOS DE EJECUCIÓN
1	7	0	9	0	5	PARTE ACTUALIZADA MULTA IMPUESTO SOBRE HOSPEDAJE
1	7	0	9	0	6	RECARGOS IMPUESTO SOBRE HOSPEDAJE POR ACTOS DE FISCALIZACIÓN
1	7	0	9	0	7	MULTA IMPUESTO SOBRE HOSPEDAJE POR ACTOS DE FISCALIZACIÓN
1	7	0	9	0	8	MULTA FORMA IMPUESTO SOBRE HOSPEDAJE POR ACTOS DE FISCALIZACIÓN
1	7	0	9	0	9	MULTA FONDO IMPUESTO SOBRE HOSPEDAJE POR ACTOS DE FISCALIZACIÓN
1	7	0	9	1	0	MULTA CON AGRAVANTE IMPUESTO SOBRE HOSPEDAJE POR ACTOS DE FISCALIZACIÓN
1	7	0	9	1	1	MULTA IMPUESTO SOBRE HOSPEDAJE (25 UMAS)
1	7	0	9	1	2	MULTA IMPUESTO SOBRE HOSPEDAJE (50 UMAS)
1	7	0	9	1	3	MULTA IMPUESTO SOBRE HOSPEDAJE (100 UMAS)
1	7	0	9	1	4	MULTA FORMA VISITA DOMICILIARIA 1ER SUPUESTO IMPUESTO SOBRE HOSPEDAJE POR ACTOS DE FISCALIZACIÓN
1	7	0	9	1	5	MULTA FORMA VISITA DOMICILIARIA 2DO SUPUESTO IMPUESTO SOBRE HOSPEDAJE POR ACTOS DE FISCALIZACIÓN
1	7	0	9	1	6	MULTA FORMA REVISION DE GABINETE 1ER SUPUESTO IMPUESTO SOBRE HOSPEDAJE POR ACTOS DE FISCALIZACIÓN
1	7	0	9	1	7	MULTA FORMA REVISION DE GABINETE 2DO SUPUESTO IMPUESTO SOBRE HOSPEDAJE POR ACTOS DE FISCALIZACIÓN
1	7	0	9	1	8	MULTA FORMA POR OMISION FRACCION I IMPUESTO SOBRE HOSPEDAJE POR ACTOS DE FISCALIZACIÓN
1	7	0	9	1	9	MULTA FORMA POR OMISION FRACCION III IMPUESTO SOBRE HOSPEDAJE POR ACTOS DE FISCALIZACIÓN
1	7	0	9	2	0	MULTA FORMA POR OMISION FRACCION VII IMPUESTO SOBRE HOSPEDAJE POR ACTOS DE FISCALIZACIÓN
1	7	0	9	2	1	MULTA FONDO VISITA DOMICILIARIA 30% IMPUESTO SOBRE HOSPEDAJE POR ACTOS DE FISCALIZACIÓN
1	7	0	9	2	2	MULTA FONDO VISITA DOMICILIARIA 40% IMPUESTO SOBRE HOSPEDAJE POR ACTOS DE FISCALIZACIÓN
1	7	0	9	2	3	MULTA FONDO VISITA DOMICILIARIA 55% IMPUESTO SOBRE HOSPEDAJE POR ACTOS DE FISCALIZACIÓN
1	7	0	9	2	4	MULTA FONDO REVISION DE GABINETE 30% IMPUESTO SOBRE HOSPEDAJE POR ACTOS DE FISCALIZACIÓN
1	7	0	9	2	5	MULTA FONDO REVISION DE GABINETE 40% IMPUESTO SOBRE HOSPEDAJE POR ACTOS DE FISCALIZACIÓN
1	7	0	9	2	6	MULTA FONDO REVISION DE GABINETE 55% IMPUESTO SOBRE HOSPEDAJE POR ACTOS DE FISCALIZACIÓN
1	7	0	9	2	7	PARTE ACTUALIZADA MULTA IMPUESTO SOBRE HOSPEDAJE (25 UMAS)
1	7	0	9	2	8	PARTE ACTUALIZADA MULTA IMPUESTO SOBRE HOSPEDAJE (50 UMAS)
1	7	0	9	2	9	PARTE ACTUALIZADA MULTA IMPUESTO SOBRE HOSPEDAJE (100 UMAS)
<b>1</b>	<b>7</b>	<b>1</b>	<b>0</b>	<b>0</b>	<b>0</b>	<b>ACCESORIOS IMPUESTO SOBRE NÓMINAS Y ASIMILABLES</b>
1	7	1	0	0	1	RECARGOS IMPUESTO SOBRE NÓMINAS Y ASIMILABLES
1	7	1	0	0	2	MONTO PAGADO CON ANTERIORIDAD RECARGOS IMPUESTO SOBRE NÓMINAS Y ASIMILABLES
1	7	1	0	0	3	PAGO EN EXCESO RECARGOS IMPUESTO SOBRE NÓMINAS Y ASIMILABLES
1	7	1	0	0	4	MULTA IMPUESTO SOBRE NÓMINAS Y ASIMILABLES POR ACTOS DE EJECUCIÓN
1	7	1	0	0	5	ESTÍMULO FISCAL ESTADO, MUNICIPIOS Y ORGANISMOS DESCENTRALIZADOS RECARGOS IMPUESTO SOBRE NÓMINAS Y ASIMILABLES
1	7	1	0	0	6	ESTÍMULO FISCAL ESTADO, MUNICIPIOS Y ORGANISMOS DESCENTRALIZADOS MULTA IMPUESTO SOBRE NÓMINAS Y ASIMILABLES
1	7	1	0	0	7	PARTE ACTUALIZADA MULTA IMPUESTO SOBRE NÓMINAS Y ASIMILABLES
1	7	1	0	0	8	ESTÍMULO FISCAL ESTADO, MUNICIPIOS Y ORGANISMOS DESCENTRALIZADOS PARTE ACTUALIZADA MULTA IMPUESTO SOBRE NÓMINAS Y ASIMILABLES
1	7	1	0	0	9	RECARGOS IMPUESTO SOBRE NÓMINAS Y ASIMILABLES POR ACTOS DE FISCALIZACIÓN
1	7	1	0	1	0	MULTA IMPUESTO SOBRE NÓMINAS Y ASIMILABLES POR ACTOS DE FISCALIZACIÓN
1	7	1	0	1	1	MULTA FORMA IMPUESTO SOBRE NÓMINAS Y ASIMILABLES POR ACTOS DE FISCALIZACIÓN
1	7	1	0	1	2	MULTA FONDO IMPUESTO SOBRE NÓMINAS Y ASIMILABLES POR ACTOS DE FISCALIZACIÓN
1	7	1	0	1	3	MULTA CON AGRAVANTE IMPUESTO SOBRE NÓMINAS Y ASIMILABLES POR ACTOS DE FISCALIZACIÓN
1	7	1	0	1	4	MULTA IMPUESTO SOBRE NÓMINAS (25 UMAS)
1	7	1	0	1	5	MULTA IMPUESTO SOBRE NÓMINAS (50 UMAS)
1	7	1	0	1	6	MULTA IMPUESTO SOBRE NÓMINAS (100 UMAS)
1	7	1	0	1	7	MULTA FORMA VISITA DOMICILIARIA 1ER SUPUESTO IMPUESTO SOBRE NÓMINAS Y ASIMILABLES POR ACTOS DE FISCALIZACIÓN
1	7	1	0	1	8	MULTA FORMA VISITA DOMICILIARIA 2DO SUPUESTO IMPUESTO SOBRE NÓMINAS Y ASIMILABLES POR ACTOS DE FISCALIZACIÓN
1	7	1	0	1	9	MULTA FORMA REVISION DE GABINETE 1ER SUPUESTO IMPUESTO SOBRE NÓMINAS Y ASIMILABLES POR ACTOS DE FISCALIZACIÓN

# RUBRO DE INGRESOS 2023

## DESCRIPCIÓN

RUBRO DE INGRESOS	TIPO	CLASE	CLASE 2	CONCEPTO	CONCEPTO 2	DESCRIPCIÓN
1	7	1	0	2	1	MULTA FORMA POR OMISION FRACCION I IMPUESTO SOBRE NÓMINAS Y ASIMILABLES POR ACTOS DE FISCALIZACIÓN
1	7	1	0	2	2	MULTA FORMA POR OMISION FRACCION III IMPUESTO SOBRE NÓMINAS Y ASIMILABLES POR ACTOS DE FISCALIZACIÓN
1	7	1	0	2	3	MULTA FORMA POR OMISION FRACCION VII IMPUESTO SOBRE NÓMINAS Y ASIMILABLES POR ACTOS DE FISCALIZACIÓN
1	7	1	0	2	4	MULTA FONDO VISITA DOMICILIARIA 30% IMPUESTO SOBRE NÓMINAS Y ASIMILABLES POR ACTOS DE FISCALIZACIÓN
1	7	1	0	2	5	MULTA FONDO VISITA DOMICILIARIA 40% IMPUESTO SOBRE NÓMINAS Y ASIMILABLES POR ACTOS DE FISCALIZACIÓN
1	7	1	0	2	6	MULTA FONDO VISITA DOMICILIARIA 55% IMPUESTO SOBRE NÓMINAS Y ASIMILABLES POR ACTOS DE FISCALIZACIÓN
1	7	1	0	2	7	MULTA FONDO REVISION DE GABINETE 30% IMPUESTO SOBRE NÓMINAS Y ASIMILABLES POR ACTOS DE FISCALIZACIÓN
1	7	1	0	2	8	MULTA FONDO REVISION DE GABINETE 40% IMPUESTO SOBRE NÓMINAS Y ASIMILABLES POR ACTOS DE FISCALIZACIÓN
1	7	1	0	2	9	MULTA FONDO REVISION DE GABINETE 55% IMPUESTO SOBRE NÓMINAS Y ASIMILABLES POR ACTOS DE FISCALIZACIÓN
1	7	1	0	3	0	MONTO PAGADO CON ANTERIORIDAD RECARGOS IMPUESTO SOBRE NÓMINAS Y ASIMILABLES ACTOS DE FISCALIZACION
1	7	1	0	3	1	PARTE ACTUALIZADA MULTA IMPUESTO SOBRE NOMINAS (25 UMAS)
1	7	1	0	3	2	PARTE ACTUALIZADA MULTA IMPUESTO SOBRE NOMINAS (50 UMAS)
1	7	1	0	3	3	PARTE ACTUALIZADA MULTA IMPUESTO SOBRE NOMINAS (100 UMAS)
1	7	1	0	3	4	ESTIMULO FISCAL COVID-19 RECARGOS IMPUESTO SOBRE NOMINAS Y ASIMILABLES
1	7	1	0	3	5	RECARGOS IMPUESTO SOBRE NÓMINAS Y ASIMILABLES EJERCICIOS 2013 O ANTERIORES
1	7	1	0	3	6	ESTIMULO FISCAL RECARGOS IMPUESTO SOBRE NOMINAS Y ASIMILABLES EJERCICIOS 2013 O ANTERIORES
1	7	1	0	3	7	ESTÍMULO FISCAL ESTADO, MUNICIPIOS Y ORGANISMOS DESCENTRALIZADOS MULTA IMPUESTO SOBRE NÓMINAS (25 UMAS)
1	7	1	0	3	8	ESTÍMULO FISCAL ESTADO, MUNICIPIOS Y ORGANISMOS DESCENTRALIZADOS MULTA IMPUESTO SOBRE NÓMINAS (50 UMAS)
1	7	1	0	3	9	ESTÍMULO FISCAL ESTADO, MUNICIPIOS Y ORGANISMOS DESCENTRALIZADOS MULTA IMPUESTO SOBRE NÓMINAS (100 UMAS)
<b>1</b>	<b>7</b>	<b>1</b>	<b>1</b>	<b>0</b>	<b>0</b>	<b>ACCESORIOS IMPUESTO A LAS EROGACIONES QUE SE REALICEN EN JUEGOS CON APUESTAS</b>
1	7	1	1	0	1	RECARGOS IMPUESTO A LAS EROGACIONES QUE SE REALICEN EN JUEGOS CON APUESTAS
1	7	1	1	0	2	MONTO PAGADO CON ANTERIORIDAD RECARGOS IMPUESTO A LAS EROGACIONES QUE SE REALICEN EN JUEGOS CON APUESTAS
1	7	1	1	0	3	PAGO EN EXCESO RECARGOS IMPUESTO A LAS EROGACIONES QUE SE REALICEN EN JUEGOS CON APUESTAS
1	7	1	1	0	4	MULTA IMPUESTO A LAS EROGACIONES QUE SE REALICEN EN JUEGOS CON APUESTAS (25 UMAS)
1	7	1	1	0	5	MULTA IMPUESTO A LAS EROGACIONES QUE SE REALICEN EN JUEGOS CON APUESTAS (50 UMAS)
1	7	1	1	0	6	MULTA IMPUESTO A LAS EROGACIONES QUE SE REALICEN EN JUEGOS CON APUESTAS (100 UMAS)
1	7	1	1	0	7	PARTE ACTUALIZADA MULTA IMPUESTO A LAS EROGACIONES QUE SE REALICEN EN JUEGOS CON APUESTAS (25 UMAS)
1	7	1	1	0	8	PARTE ACTUALIZADA MULTA IMPUESTO A LAS EROGACIONES QUE SE REALICEN EN JUEGOS CON APUESTAS (50 UMAS)
1	7	1	1	0	9	PARTE ACTUALIZADA MULTA IMPUESTO A LAS EROGACIONES QUE SE REALICEN EN JUEGOS CON APUESTAS (100 UMAS)
1	7	1	1	1	0	RECARGOS IMPUESTO A LAS EROGACIONES QUE SE REALICEN EN JUEGOS CON APUESTAS ACTOS DE FISCALIZACIÓN
1	7	1	1	1	1	MONTO PAGADO CON ANTERIORIDAD RECARGOS IMPUESTO A LAS EROGACIONES QUE SE REALICEN EN JUEGOS CON APUESTAS ACTOS DE FISCALIZACIÓN
1	7	1	1	1	2	PAGO EN EXCESO RECARGOS IMPUESTO A LAS EROGACIONES QUE SE REALICEN EN JUEGOS CON APUESTAS ACTOS DE FISCALIZACIÓN
1	7	1	1	1	3	MULTA FORMA IMPUESTO A LAS EROGACIONES QUE SE REALICEN EN JUEGOS CON APUESTAS POR ACTOS DE FISCALIZACIÓN
1	7	1	1	1	4	MULTA FONDO IMPUESTO A LAS EROGACIONES QUE SE REALICEN EN JUEGOS CON APUESTAS POR ACTOS DE FISCALIZACIÓN
1	7	1	1	1	5	MULTA CON AGRAVANTE IMPUESTO A LAS EROGACIONES QUE SE REALICEN EN JUEGOS CON APUESTAS POR ACTOS DE FISCALIZACIÓN
1	7	1	1	1	6	MULTA FORMA VISITA DOMICILIARIA 1ER SUPUESTO IMPUESTO A LAS EROGACIONES QUE SE REALICEN EN JUEGOS CON APUESTAS POR ACTOS DE FISCALIZACIÓN
1	7	1	1	1	7	MULTA FORMA VISITA DOMICILIARIA 2DO SUPUESTO IMPUESTO A LAS EROGACIONES QUE SE REALICEN EN JUEGOS CON APUESTAS POR ACTOS DE FISCALIZACIÓN
1	7	1	1	1	8	MULTA FORMA REVISION DE GABINETE 1ER SUPUESTO IMPUESTO A LAS EROGACIONES QUE SE REALICEN EN JUEGOS CON APUESTAS POR ACTOS DE FISCALIZACIÓN
1	7	1	1	1	9	MULTA FORMA REVISION DE GABINETE 2DO SUPUESTO IMPUESTO A LAS EROGACIONES QUE SE REALICEN EN JUEGOS CON APUESTAS POR ACTOS DE FISCALIZACIÓN
1	7	1	1	2	0	MULTA FORMA POR OMISION FRACCION I IMPUESTO A LAS EROGACIONES QUE SE REALICEN EN JUEGOS CON APUESTAS POR ACTOS DE FISCALIZACIÓN
1	7	1	1	2	1	MULTA FORMA POR OMISION FRACCION III IMPUESTO A LAS EROGACIONES QUE SE REALICEN EN JUEGOS CON APUESTAS POR ACTOS DE FISCALIZACIÓN
1	7	1	1	2	2	MULTA FORMA POR OMISION FRACCION VII IMPUESTO A LAS EROGACIONES QUE SE REALICEN EN JUEGOS CON APUESTAS POR ACTOS DE FISCALIZACIÓN
1	7	1	1	2	3	MULTA FONDO VISITA DOMICILIARIA 30% IMPUESTO A LAS EROGACIONES QUE SE REALICEN EN JUEGOS CON APUESTAS POR ACTOS DE FISCALIZACIÓN
1	7	1	1	2	4	MULTA FONDO VISITA DOMICILIARIA 40% IMPUESTO A LAS EROGACIONES QUE SE REALICEN EN JUEGOS CON APUESTAS POR ACTOS DE FISCALIZACIÓN
1	7	1	1	2	5	MULTA FONDO VISITA DOMICILIARIA 55% IMPUESTO A LAS EROGACIONES QUE SE REALICEN EN JUEGOS CON APUESTAS POR ACTOS DE FISCALIZACIÓN
1	7	1	1	2	6	MULTA FONDO REVISION DE GABINETE 30% IMPUESTO A LAS EROGACIONES QUE SE REALICEN EN JUEGOS CON APUESTAS POR ACTOS DE FISCALIZACIÓN
1	7	1	1	2	7	MULTA FONDO REVISION DE GABINETE 40% IMPUESTO A LAS EROGACIONES QUE SE REALICEN EN JUEGOS CON APUESTAS POR ACTOS DE FISCALIZACIÓN
1	7	1	1	2	8	MULTA FONDO REVISION DE GABINETE 55% IMPUESTO A LAS EROGACIONES QUE SE REALICEN EN JUEGOS CON APUESTAS POR ACTOS DE FISCALIZACIÓN
<b>1</b>	<b>7</b>	<b>1</b>	<b>2</b>	<b>0</b>	<b>0</b>	<b>ACCESORIOS IMPUESTO A LAS DEMASÍAS CADUCAS</b>
1	7	1	2	0	1	RECARGOS IMPUESTO A LAS DEMASÍAS CADUCAS
1	7	1	2	0	2	MONTO PAGADO CON ANTERIORIDAD RECARGOS IMPUESTO A LAS DEMASÍAS CADUCAS
1	7	1	2	0	3	PAGO EN EXCESO RECARGOS IMPUESTO A LAS DEMASÍAS CADUCAS
1	7	1	2	0	4	MULTA IMPUESTO A LAS DEMASÍAS CADUCAS (25 UMAS)
1	7	1	2	0	5	MULTA IMPUESTO A LAS DEMASÍAS CADUCAS (50 UMAS)
1	7	1	2	0	6	MULTA IMPUESTO A LAS DEMASÍAS CADUCAS (100 UMAS)
1	7	1	2	0	7	PARTE ACTUALIZADA MULTA IMPUESTO A LAS DEMASÍAS CADUCAS (25 UMAS)

# RUBRO DE INGRESOS 2023

## DESCRIPCIÓN

RUBRO DE INGRESOS	TIPO	CLASE	CLASE 2	CONCEPTO	CONCEPTO 2	DESCRIPCIÓN
1	7	1	2	0	8	PARTE ACTUALIZADA MULTA IMPUESTO A LAS DEMASÍAS CADUCAS (50 UMAS)
1	7	1	2	0	9	PARTE ACTUALIZADA MULTA IMPUESTO A LAS DEMASÍAS CADUCAS (100 UMAS)
1	7	1	2	1	0	RECARGOS IMPUESTO A LAS DEMASÍAS CADUCAS ACTOS DE FISCALIZACIÓN
1	7	1	2	1	1	MONTO PAGADO CON ANTERIORIDAD RECARGOS IMPUESTO A LAS DEMASÍAS CADUCAS ACTOS DE FISCALIZACIÓN
1	7	1	2	1	2	PAGO EN EXCESO RECARGOS IMPUESTO A LAS DEMASÍAS CADUCAS ACTOS DE FISCALIZACIÓN
1	7	1	2	1	3	MULTA FORMA IMPUESTO A LAS DEMASÍAS CADUCAS POR ACTOS DE FISCALIZACIÓN
1	7	1	2	1	4	MULTA FONDO IMPUESTO A LAS DEMASÍAS CADUCAS POR ACTOS DE FISCALIZACIÓN
1	7	1	2	1	5	MULTA CON AGRAVANTE IMPUESTO A LAS DEMASÍAS CADUCAS POR ACTOS DE FISCALIZACIÓN
1	7	1	2	1	6	MULTA FORMA VISITA DOMICILIARIA 1ER SUPUESTO IMPUESTO A LAS DEMASÍAS CADUCAS POR ACTOS DE FISCALIZACIÓN
1	7	1	2	1	7	MULTA FORMA VISITA DOMICILIARIA 2DO SUPUESTO IMPUESTO A LAS DEMASÍAS CADUCAS POR ACTOS DE FISCALIZACIÓN
1	7	1	2	1	8	MULTA FORMA REVISION DE GABINETE 1ER SUPUESTO IMPUESTO A LAS DEMASÍAS CADUCAS POR ACTOS DE FISCALIZACIÓN
1	7	1	2	1	9	MULTA FORMA REVISION DE GABINETE 2DO SUPUESTO IMPUESTO A LAS DEMASÍAS CADUCAS POR ACTOS DE FISCALIZACIÓN
1	7	1	2	2	0	MULTA FORMA POR OMISION FRACCION I IMPUESTO A LAS DEMASÍAS CADUCAS POR ACTOS DE FISCALIZACIÓN
1	7	1	2	2	1	MULTA FORMA POR OMISION FRACCION III IMPUESTO A LAS DEMASÍAS CADUCAS POR ACTOS DE FISCALIZACIÓN
1	7	1	2	2	2	MULTA FORMA POR OMISION FRACCION VII IMPUESTO A LAS DEMASÍAS CADUCAS POR ACTOS DE FISCALIZACIÓN
1	7	1	2	2	3	MULTA FONDO VISITA DOMICILIARIA 30% IMPUESTO A LAS DEMASÍAS CADUCAS POR ACTOS DE FISCALIZACIÓN
1	7	1	2	2	4	MULTA FONDO VISITA DOMICILIARIA 40% IMPUESTO A LAS DEMASÍAS CADUCAS POR ACTOS DE FISCALIZACIÓN
1	7	1	2	2	5	MULTA FONDO VISITA DOMICILIARIA 55% IMPUESTO A LAS DEMASÍAS CADUCAS POR ACTOS DE FISCALIZACIÓN
1	7	1	2	2	6	MULTA FONDO REVISION DE GABINETE 30% IMPUESTO A LAS DEMASÍAS CADUCAS POR ACTOS DE FISCALIZACIÓN
1	7	1	2	2	7	MULTA FONDO REVISION DE GABINETE 40% IMPUESTO A LAS DEMASÍAS CADUCAS POR ACTOS DE FISCALIZACIÓN
1	7	1	2	2	8	MULTA FONDO REVISION DE GABINETE 55% IMPUESTO A LAS DEMASÍAS CADUCAS POR ACTOS DE FISCALIZACIÓN
1	7	1	2	2	9	MULTA FONDO REVISION DE GABINETE 55% IMPUESTO A LAS DEMASÍAS CADUCAS POR ACTOS DE FISCALIZACION
1	7	1	3	0	0	<b>ACCESORIOS POR CONVENIO DE PAGO EN PARCIALIDADES</b>
1	7	1	3	0	1	MULTA POR CONVENIO DE PAGO EN PARCIALIDADES
1	7	1	4	0	0	<b>ACCESORIOS POR VERIFICACIÓN ESTATAL</b>
1	7	1	4	0	1	MULTA POR VERIFICACIÓN ESTATAL (DECLARACIÓN)
1	7	1	4	0	2	MULTA POR VERIFICACIÓN ESTATAL (UMA)
1	7	1	4	0	3	PARTE ACTUALIZADA MULTA POR VERIFICACIÓN ESTATAL (UMA)
1	7	1	5	0	0	<b>ACCESORIOS CONTRIBUCIÓN EXTRAORDINARIA A CARGO DE LOS SUJETOS QUE GRAVAN EL ISN 10%</b>
1	7	1	5	0	1	RECARGOS CONTRIBUCIÓN EXTRAORDINARIA A CARGO DE LOS SUJETOS QUE GRAVAN EL ISN 10%
1	7	1	5	0	2	MONTO PAGADO CON ANTERIORIDAD RECARGOS CONTRIBUCIÓN EXTRAORDINARIA A CARGO DE LOS SUJETOS QUE GRAVAN EL ISN 10%
1	7	1	5	0	3	PAGO EN EXCESO RECARGOS CONTRIBUCIÓN EXTRAORDINARIA A CARGO DE LOS SUJETOS QUE GRAVAN EL ISN 10%
1	7	1	5	0	4	ESTÍMULO FISCAL ESTADO, MUNICIPIOS Y ORGANISMOS DESCENTRALIZADOS RECARGOS CONTRIBUCIÓN EXTRAORDINARIA A CARGO DE LOS SUJETOS QUE GRAVAN EL ISN 10%
1	7	1	5	0	5	RECARGOS CONTRIBUCIÓN EXTRAORDINARIA A CARGO DE LOS SUJETOS QUE GRAVAN EL ISN 10% ACTOS DE FISCALIZACION
1	7	1	5	0	6	MONTO PAGADO CON ANTERIORIDAD RECARGOS CONTRIBUCIÓN EXTRAORDINARIA A CARGO DE LOS SUJETOS QUE GRAVAN EL ISN 10% ACTOS DE FISCALIZACION
1	7	1	5	0	7	ESTIMULO FISCAL COVID-19 RECARGOS CONTRIBUCION EXTRAORDINARIA A CARGO DE LOS SUJETOS QUE GRAVAN EL ISN 10%
1	7	1	5	0	8	MULTA FONDO CONTRIBUCION EXTRAORDINARIA A CARGO DE LOS SUJETOS QUE GRAVAN EL ISN 10%
1	7	1	5	0	9	MULTA FORMA CONTRIBUCION EXTRAORDINARIA A CARGO DE LOS SUJETOS QUE GRAVAN EL ISN 10%
1	7	1	6	0	0	<b>ACCESORIOS CONTRIBUCIÓN EXTRAORDINARIA A CARGO DE LOS SUJETOS QUE GRAVAN EL ISN 5%</b>
1	7	1	6	0	1	RECARGOS CONTRIBUCIÓN EXTRAORDINARIA A CARGO DE LOS SUJETOS QUE GRAVAN EL ISN 5%
1	7	1	6	0	2	MONTO PAGADO CON ANTERIORIDAD RECARGOS CONTRIBUCIÓN EXTRAORDINARIA A CARGO DE LOS SUJETOS QUE GRAVAN EL ISN 5%
1	7	1	6	0	3	PAGO EN EXCESO RECARGOS CONTRIBUCIÓN EXTRAORDINARIA A CARGO DE LOS SUJETOS QUE GRAVAN EL ISN 5%
1	7	1	6	0	4	ESTÍMULO FISCAL ESTADO, MUNICIPIOS Y ORGANISMOS DESCENTRALIZADOS RECARGOS CONTRIBUCIÓN EXTRAORDINARIA A CARGO DE LOS SUJETOS QUE GRAVAN EL ISN 5%
1	7	1	6	0	5	RECARGOS CONTRIBUCIÓN EXTRAORDINARIA A CARGO DE LOS SUJETOS QUE GRAVAN EL ISN 5% ACTOS DE FISCALIZACION
1	7	1	6	0	6	MONTO PAGADO CON ANTERIORIDAD RECARGOS CONTRIBUCIÓN EXTRAORDINARIA A CARGO DE LOS SUJETOS QUE GRAVAN EL ISN 5% ACTOS DE FISCALIZACION
1	7	1	6	0	7	ESTIMULO FISCAL COVID-19 RECARGOS CONTRIBUCION EXTRAORDINARIA A CARGO DE LOS SUJETOS QUE GRAVAN EL ISN 5%
1	7	1	6	0	8	MULTA FONDO CONTRIBUCION EXTRAORDINARIA A CARGO DE LOS SUJETOS QUE GRAVAN EL ISN 5%
1	7	1	6	0	9	MULTA FORMA CONTRIBUCION EXTRAORDINARIA A CARGO DE LOS SUJETOS QUE GRAVAN EL ISN 5%
1	7	1	7	0	0	<b>ACCESORIOS CONTRIBUCIÓN EXTRAORDINARIA PARA EL FIDEICOMISO EXPO-CHIHUAHUA ISN</b>
1	7	1	7	0	1	RECARGOS CONTRIBUCIÓN EXTRAORDINARIA PARA EL FIDEICOMISO EXPO-CHIHUAHUA ISN
1	7	1	7	0	2	MONTO PAGADO CON ANTERIORIDAD RECARGOS CONTRIBUCIÓN EXTRAORDINARIA PARA EL FIDEICOMISO EXPO-CHIHUAHUA ISN
1	7	1	7	0	3	PAGO EN EXCESO RECARGOS CONTRIBUCIÓN EXTRAORDINARIA PARA EL FIDEICOMISO EXPO-CHIHUAHUA ISN
1	7	1	7	0	4	ESTÍMULO FISCAL ESTADO, MUNICIPIOS Y ORGANISMOS DESCENTRALIZADOS RECARGOS CONTRIBUCIÓN EXTRAORDINARIA PARA EL FIDEICOMISO EXPO-CHIHUAHUA ISN

# RUBRO DE INGRESOS 2023

## DESCRIPCIÓN

RUBRO DE INGRESOS	TIPO	CLASE	CLASE 2	CONCEPTO	CONCEPTO 2	DESCRIPCIÓN
1 7 1 7 0 5						RECARGOS CONTRIBUCIÓN EXTRAORDINARIA PARA EL FIDEICOMISO EXPO-CHIHUAHUA ISN ACTOS DE FISCALIZACION
1 7 1 7 0 6						MONTO PAGADO CON ANTERIORIDAD RECARGOS CONTRIBUCIÓN EXTRAORDINARIA PARA EL FIDEICOMISO EXPO-CHIHUAHUA ISN ACTOS DE FISCALIZACION
1 7 1 7 0 7						MULTA FONDO CONTRIBUCION EXTRAORDINARIA PARA EL FIDEICOMISO EXPO-CHIHUAHUA ISN
1 7 1 7 0 8						MULTA FORMA CONTRIBUCION EXTRAORDINARIA PARA EL FIDEICOMISO EXPO-CHIHUAHUA ISN
<b>1 7 1 8 0 0</b>						<b>ACCESORIOS IMPUESTO UNIVERSITARIO</b>
1 7 1 8 0 1						RECARGOS IMPUESTO UNIVERSITARIO
1 7 1 8 0 2						MONTO PAGADO CON ANTERIORIDAD RECARGOS IMPUESTO UNIVERSITARIO
1 7 1 8 0 3						PAGO EN EXCESO RECARGOS IMPUESTO UNIVERSITARIO
1 7 1 8 0 4						ESTÍMULO FISCAL ESTADO, MUNICIPIOS Y ORGANISMOS DESCENTRALIZADOS RECARGOS IMPUESTO UNIVERSITARIO
1 7 1 8 0 5						RECARGOS IMPUESTO UNIVERSITARIO POR ACTOS DE FISCALIZACIÓN
1 7 1 8 0 6						MULTA IMPUESTO UNIVERSITARIO POR ACTOS DE FISCALIZACIÓN
1 7 1 8 0 7						MULTA FORMA IMPUESTO UNIVERSITARIO POR ACTOS DE FISCALIZACIÓN
1 7 1 8 0 8						MULTA FONDO IMPUESTO UNIVERSITARIO POR ACTOS DE FISCALIZACIÓN
1 7 1 8 0 9						MULTA CON AGRAVANTE IMPUESTO UNIVERSITARIO POR ACTOS DE FISCALIZACIÓN
1 7 1 8 1 0						MONTO PAGADO CON ANTERIORIDAD RECARGOS IMPUESTO UNIVERSITARIO POR ACTOS DE FISCALIZACION
1 7 1 8 1 1						ESTIMULO COVID-19 RECARGOS IMPUESTO ADICIONAL UNIVERSITARIO
<b>1 7 1 9 0 0</b>						<b>ACCESORIOS CONTRIBUCION CRUZ ROJA MEXICANA</b>
1 7 1 9 0 1						RECARGOS CONTRIBUCION CRUZ ROJA
1 7 1 9 0 2						ESTIMULO FISCAL EDO/MUN/ORG DESC RECARGOS CONTRIBUCION CRUZ ROJA MEXICANA
<b>1 7 2 0 0 0</b>						<b>ACCESORIOS IMPUESTO A LA VENTA FINAL DE BEBIDAS ALCOHOLICAS</b>
1 7 2 0 0 1						RECARGOS IMPUESTO A LA VENTA FINAL DE BEBIDAS ALCOHOLICAS
1 7 2 0 0 2						MONTO PAGADO CON ANTERIORIDAD RECARGOS IMPUESTO A LA VENTA FINAL DE BEBIDAS ALCOHOLICAS
1 7 2 0 0 3						PAGO EN EXCESO RECARGOS IMPUESTO A LA VENTA FINAL DE BEBIDAS ALCOHOLICAS
1 7 2 0 0 4						MULTA IMPUESTO A LA VENTA FINAL DE BEBIDAS ALCOHOLICAS-25 UMAS
1 7 2 0 0 5						MULTA IMPUESTO A LA VENTA FINAL DE BEBIDAS ALCOHOLICAS-50 UMAS
1 7 2 0 0 6						MULTA IMPUESTO A LA VENTA FINAL DE BEBIDAS ALCOHOLICAS-100 UMAS
1 7 2 0 0 7						PARTE ACTUALIZADA MULTA IMPUESTO A LA VENTA FINAL DE BEBIDAS ALCOHOLICAS-25 UMAS
1 7 2 0 0 8						PARTE ACTUALIZADA MULTA IMPUESTO A LA VENTA FINAL DE BEBIDAS ALCOHOLICAS-50 UMAS
1 7 2 0 0 9						PARTE ACTUALIZADA MULTA IMPUESTO A LA VENTA FINAL DE BEBIDAS ALCOHOLICAS-100 UMAS
1 7 2 0 1 0						RECARGOS IMPUESTO A LA VENTA FINAL DE BEBIDAS ALCOHOLICAS POR ACTOS DE FISCALIZACION
1 7 2 0 1 1						MONTO PAGADO C/ANT RECARGOS IMPUESTO A LA VENTA FINAL DE BEBIDAS ALCOHOLICAS ACTOS FISCALIZACION
1 7 2 0 1 2						PAGO EN EXCESO RECARGOS IMPUESTO A LA VENTA FINAL DE BEBIDAS ALCOHOLICAS POR ACTOS DE FISCALIZACION
1 7 2 0 1 3						MULTA FORMA IMPUESTO A LA VENTA FINAL DE BEBIDAS ALCOHOLICAS POR ACTOS DE FISCALIZACION
1 7 2 0 1 4						MULTA FONDO IMPUESTO A LA VENTA FINAL DE BEBIDAS ALCOHOLICAS POR ACTOS DE FISCALIZACION
1 7 2 0 1 5						MULTA CON AGRAVANTE IMPUESTO A LA VENTA FINAL DE BEBIDAS ALCOHOLICAS POR ACTOS DE FISCALIZACION
<b>1 8 0 0 0 0</b>						<b>OTROS IMPUESTOS</b>
<b>1 8 0 1 0 0</b>						<b>CONTRIBUCIÓN EXTRAORDINARIA A CARGO DE LOS SUJETOS QUE GRAVAN EL ISN 10%</b>
1 8 0 1 0 1						CONTRIBUCIÓN EXTRAORDINARIA A CARGO DE LOS SUJETOS QUE GRAVAN EL ISN 10%
1 8 0 1 0 2						CONTRIBUCIÓN EXTRAORDINARIA A CARGO DE LOS SUJETOS QUE GRAVAN EL ISN 10% (DECLARACIÓN)
1 8 0 1 0 3						MONTO PAGADO CON ANTERIORIDAD CONTRIBUCIÓN EXTRAORDINARIA A CARGO DE LOS SUJETOS QUE GRAVAN EL ISN 10%
1 8 0 1 0 4						PAGO EN EXCESO CONTRIBUCIÓN EXTRAORDINARIA A CARGO DE LOS SUJETOS QUE GRAVAN EL ISN 10%
1 8 0 1 0 5						ESTÍMULO FISCAL ESTADO, MUNICIPIOS Y ORGANISMOS DESCENTRALIZADOS CONTRIBUCIÓN EXTRAORDINARIA A CARGO DE LOS SUJETOS QUE GRAVAN EL ISN 10% (DECLARACIÓN)
1 8 0 1 0 6						ESTÍMULO FISCAL ESTADO, MUNICIPIOS Y ORGANISMOS DESCENTRALIZADOS PARTE ACTUALIZADA CONTRIBUCIÓN EXTRAORDINARIA A CARGO DE LOS SUJETOS QUE GRAVAN EL ISN 10%
1 8 0 1 0 7						PARTE ACTUALIZADA CONTRIBUCIÓN EXTRAORDINARIA A CARGO DE LOS SUJETOS QUE GRAVAN EL ISN 10%
1 8 0 1 0 8						MONTO PAGADO CON ANTERIORIDAD PARTE ACTUALIZADA CONTRIBUCIÓN EXTRAORDINARIA A CARGO DE LOS SUJETOS QUE GRAVAN EL ISN 10%
1 8 0 1 0 9						PAGO EN EXCESO PARTE ACTUALIZADA CONTRIBUCIÓN EXTRAORDINARIA A CARGO DE LOS SUJETOS QUE GRAVAN EL ISN 10%
1 8 0 1 1 0						CONTRIBUCIÓN EXTRAORDINARIA A CARGO DE LOS SUJETOS QUE GRAVAN EL ISN 10% ACTOS DE FISCALIZACION
1 8 0 1 1 1						PARTE ACTUALIZADA CONTRIBUCIÓN EXTRAORDINARIA A CARGO DE LOS SUJETOS QUE GRAVAN EL ISN 10% ACTOS DE FISCALIZACION
1 8 0 1 1 2						MONTO PAGADO CON ANTERIORIDAD CONTRIBUCIÓN EXTRAORDINARIA A CARGO DE LOS SUJETOS QUE GRAVAN EL ISN 10% ACTOS DE FISCALIZACION
1 8 0 1 1 3						MONTO PAGADO CON ANTERIORIDAD PARTE ACTUALIZADA CONTRIBUCIÓN EXTRAORDINARIA A CARGO DE LOS SUJETOS QUE GRAVAN EL ISN 10% ACTOS DE FISCALIZACION
1 8 0 1 1 4						ESTIMULO FISCAL COVID-19 PARTE ACTUALIZADA CONTRIBUCION EXTRAORDINARIA A CARGO DE LOS SUJETOS QUE GRAVAN EL ISN 10%

# RUBRO DE INGRESOS 2023

## DESCRIPCIÓN

RUBRO DE INGRESOS	TIPO	CLASE	CLASE 2	CONCEPTO	CONCEPTO 2	DESCRIPCIÓN
1 8 0 2 0 0						<b>CONTRIBUCIÓN EXTRAORDINARIA A CARGO DE LOS SUJETOS QUE GRAVAN EL ISN 5%</b>
1 8 0 2 0 1						CONTRIBUCIÓN EXTRAORDINARIA A CARGO DE LOS SUJETOS QUE GRAVAN EL ISN 5%
1 8 0 2 0 2						CONTRIBUCIÓN EXTRAORDINARIA A CARGO DE LOS SUJETOS QUE GRAVAN EL ISN 5% (DECLARACIÓN)
1 8 0 2 0 3						MONTO PAGADO CON ANTERIORIDAD CONTRIBUCIÓN EXTRAORDINARIA A CARGO DE LOS SUJETOS QUE GRAVAN EL ISN 5%
1 8 0 2 0 4						PAGO EN EXCESO CONTRIBUCIÓN EXTRAORDINARIA A CARGO DE LOS SUJETOS QUE GRAVAN EL ISN 5%
1 8 0 2 0 5						ESTÍMULO FISCAL ESTADO, MUNICIPIOS Y ORGANISMOS DESCENTRALIZADOS CONTRIBUCIÓN EXTRAORDINARIA A CARGO DE LOS SUJETOS QUE GRAVAN EL ISN 5% (DECLARACIÓN)
1 8 0 2 0 6						ESTÍMULO FISCAL ESTADO, MUNICIPIOS Y ORGANISMOS DESCENTRALIZADOS PARTE ACTUALIZADA CONTRIBUCIÓN EXTRAORDINARIA A CARGO DE LOS SUJETOS QUE GRAVAN EL ISN 5%
1 8 0 2 0 7						PARTE ACTUALIZADA CONTRIBUCIÓN EXTRAORDINARIA A CARGO DE LOS SUJETOS QUE GRAVAN EL ISN 5%
1 8 0 2 0 8						MONTO PAGADO CON ANTERIORIDAD PARTE ACTUALIZADA CONTRIBUCIÓN EXTRAORDINARIA A CARGO DE LOS SUJETOS QUE GRAVAN EL ISN 5%
1 8 0 2 0 9						PAGO EN EXCESO PARTE ACTUALIZADA CONTRIBUCIÓN EXTRAORDINARIA A CARGO DE LOS SUJETOS QUE GRAVAN EL ISN 5%
1 8 0 2 1 0						CONTRIBUCIÓN EXTRAORDINARIA A CARGO DE LOS SUJETOS QUE GRAVAN EL ISN 5% ACTOS DE FISCALIZACION
1 8 0 2 1 1						PARTE ACTUALIZADA CONTRIBUCIÓN EXTRAORDINARIA A CARGO DE LOS SUJETOS QUE GRAVAN EL ISN 5% ACTOS DE FISCALIZACION
1 8 0 2 1 2						MONTO PAGADO CON ANTERIORIDAD CONTRIBUCIÓN EXTRAORDINARIA A CARGO DE LOS SUJETOS QUE GRAVAN EL ISN 5% ACTOS DE FISCALIZACION
1 8 0 2 1 3						MONTO PAGADO CON ANTERIORIDAD PARTE ACTUALIZADA CONTRIBUCIÓN EXTRAORDINARIA A CARGO DE LOS SUJETOS QUE GRAVAN EL ISN 5% ACTOS DE FISCALIZACION
1 8 0 2 1 4						ESTIMULO FISCAL COVID-19 PARTE ACTUALIZADA CONTRIBUCION EXTRAORDINARIA A CARGO DE LOS SUJETOS QUE GRAVAN EL ISN 5%
1 8 0 3 0 0						<b>CONTRIBUCIÓN EXTRAORDINARIA PARA LA CRUZ ROJA</b>
1 8 0 3 0 1						CONTRIBUCIÓN EXTRAORDINARIA PARA LA CRUZ ROJA
1 8 0 3 0 2						ESTÍMULO FISCAL ESTADO, MUNICIPIOS Y ORGANISMOS DESCENTRALIZADOS CONTRIBUCIÓN EXTRAORDINARIA PARA LA CRUZ ROJA
1 8 0 3 0 3						PARTE ACTUALIZADA CONTRIBUCIÓN EXTRAORDINARIA PARA LA CRUZ ROJA
1 8 0 3 0 4						ESTÍMULO FISCAL ESTADO, MUNICIPIOS Y ORGANISMOS DESCENTRALIZADOS PARTE ACTUALIZADA CONTRIBUCIÓN EXTRAORDINARIA PARA LA CRUZ ROJA
1 8 0 3 0 5						ESTIMULO COVID-19 PARTE ACTUALIZADA CONTRIBUCION EXTRAORDINARIA PARA LA CRUZ ROJA
1 8 0 3 0 6						ADEUDO CONTRIBUCIÓN EXTRAORDINARIA PARA LA CRUZ ROJA MEXICANA
1 8 0 3 0 7						PARTE ACTUALIZADA ADEUDO CONTRIBUCIÓN EXTRAORDINARIA PARA LA CRUZ ROJA MEXICANA
1 8 0 3 0 8						ESTÍMULO FISCAL ESTADO, MUNICIPIOS Y ORGANISMOS DESCENTRALIZADOS ADEUDO CONTRIBUCIÓN EXTRAORDINARIA CRUZ ROJA MEXICANA
1 8 0 3 0 9						ESTÍMULO FISCAL ESTADO, MUNICIPIOS Y ORGANISMOS DESCENTRALIZADOS PARTE ACTUALIZADA DEL ADEUDO DE LA CONTRIBUCIÓN EXTRAORDINARIA CRUZ ROJA MEXICANA
1 8 0 4 0 0						<b>CONTRIBUCIÓN EXTRAORDINARIA PARA EL FIDEICOMISO EXPO-CHIHUAHUA ISN</b>
1 8 0 4 0 1						CONTRIBUCIÓN EXTRAORDINARIA PARA EL FIDEICOMISO EXPO-CHIHUAHUA ISN
1 8 0 4 0 2						MONTO PAGADO CON ANTERIORIDAD CONTRIBUCIÓN EXTRAORDINARIA PARA EL FIDEICOMISO EXPO-CHIHUAHUA ISN
1 8 0 4 0 3						PAGO EN EXCESO CONTRIBUCIÓN EXTRAORDINARIA PARA EL FIDEICOMISO EXPO-CHIHUAHUA ISN
1 8 0 4 0 4						ESTÍMULO FISCAL ESTADO, MUNICIPIOS Y ORGANISMOS DESCENTRALIZADOS CONTRIBUCIÓN EXTRAORDINARIA PARA EL FIDEICOMISO EXPO-CHIHUAHUA ISN
1 8 0 4 0 5						ESTÍMULO FISCAL ESTADO, MUNICIPIOS Y ORGANISMOS DESCENTRALIZADOS PARTE ACTUALIZADA CONTRIBUCIÓN EXTRAORDINARIA PARA EL FIDEICOMISO EXPO-CHIHUAHUA ISN
1 8 0 4 0 6						PARTE ACTUALIZADA CONTRIBUCIÓN EXTRAORDINARIA PARA EL FIDEICOMISO EXPO-CHIHUAHUA ISN
1 8 0 4 0 7						MONTO PAGADO CON ANTERIORIDAD PARTE ACTUALIZADA CONTRIBUCIÓN EXTRAORDINARIA PARA EL FIDEICOMISO EXPO-CHIHUAHUA ISN
1 8 0 4 0 8						PAGO EN EXCESO PARTE ACTUALIZADA CONTRIBUCIÓN EXTRAORDINARIA PARA EL FIDEICOMISO EXPO-CHIHUAHUA ISN
1 8 0 4 0 9						CONTRIBUCIÓN EXTRAORDINARIA PARA EL FIDEICOMISO EXPO-CHIHUAHUA ISN ACTOS DE FISCALIZACION
1 8 0 4 1 0						PARTE ACTUALIZADA CONTRIBUCIÓN EXTRAORDINARIA PARA EL FIDEICOMISO EXPO-CHIHUAHUA ISN ACTOS DE FISCALIZACION
1 8 0 4 1 1						MONTO PAGADO CON ANTERIORIDAD CONTRIBUCIÓN EXTRAORDINARIA PARA EL FIDEICOMISO EXPO-CHIHUAHUA ISN ACTOS DE FISCALIZACION
1 8 0 4 1 2						MONTO PAGADO CON ANTERIORIDAD PARTE ACTUALIZADA CONTRIBUCIÓN EXTRAORDINARIA PARA EL FIDEICOMISO EXPO-CHIHUAHUA ISN ACTOS DE FISCALIZACION
1 8 0 5 0 0						<b>IMPUESTO ADICIONAL UNIVERSITARIO</b>
1 8 0 5 0 1						IMPUESTO ADICIONAL UNIVERSITARIO
1 8 0 5 0 2						MONTO PAGADO CON ANTERIORIDAD IMPUESTO UNIVERSITARIO
1 8 0 5 0 3						PAGO EN EXCESO IMPUESTO ADICIONAL UNIVERSITARIO
1 8 0 5 0 4						ESTÍMULO FISCAL ESTADO, MUNICIPIOS Y ORGANISMOS DESCENTRALIZADOS IMPUESTO UNIVERSITARIO
1 8 0 5 0 5						ESTÍMULO FISCAL ESTADO, MUNICIPIOS Y ORGANISMOS DESCENTRALIZADOS PARTE ACTUALIZADA IMPUESTO ADICIONAL UNIVERSITARIO
1 8 0 5 0 6						PARTE ACTUALIZADA IMPUESTO ADICIONAL UNIVERSITARIO
1 8 0 5 0 7						MONTO PAGADO CON ANTERIORIDAD PARTE ACTUALIZADA IMPUESTO UNIVERSITARIO
1 8 0 5 0 8						PAGO EN EXCESO PARTE ACTUALIZADA IMPUESTO ADICIONAL UNIVERSITARIO
1 8 0 5 0 9						UNIVERSITARIO ACTOS DEL REGISTRO CIVIL
1 8 0 5 1 0						IMPUESTO UNIVERSITARIO MENSUAL ACTOS DEL REGISTRO CIVIL
1 8 0 5 1 2						IMPUESTO ADICIONAL UNIVERSITARIO POR ACTOS DE FISCALIZACIÓN
1 8 0 5 1 3						IMPUESTO ADICIONAL UNIVERSITARIO ACTUALIZACIÓN POR ACTOS DE FISCALIZACIÓN
1 8 0 5 1 4						MONTO PAGADO CON ANTERIORIDAD IMPUESTO UNIVERSITARIO POR ACTOS DE FISCALIZACION
1 8 0 5 1 5						MONTO PAGADO CON ANTERIORIDAD IMPUESTO ADICIONAL UNIVERSITARIO ACTUALIZACIÓN POR ACTOS DE FISCALIZACIÓN



# RUBRO DE INGRESOS 2023

## DESCRIPCIÓN

RUBRO DE INGRESOS	TIPO	CLASE	CLASE 2	CONCEPTO	CONCEPTO 2	DESCRIPCIÓN
1	8	0	5	1	6	ESTIMULO COVID-19 PARTE ACTUALIZADA IMPUESTO ADICIONAL UNIVERSITARIO
1	8	0	5	1	7	ESTIMULO COVID-19 IMPUESTO UNIVERSITARIO
1	8	0	5	1	8	IMPUESTO ADICIONAL UNIVERSITARIO-DERECHOS
1	8	0	5	1	9	PARTE ACTUALIZADA IMPUESTO ADICIONAL UNIVERSITARIO-DERECHOS
1	8	0	5	2	0	ESTÍMULO FISCAL ESTADO, MUNICIPIOS Y ORGANISMOS DESCENTRALIZADOS IMPUESTO UNIVERSITARIO-DERECHOS
1	8	0	5	2	1	ESTÍMULO FISCAL ESTADO, MUNICIPIOS Y ORGANISMOS DESCENTRALIZADOS PARTE ACTUALIZADA IMPUESTO ADICIONAL UNIVERSITARIO-DERECHOS
1	8	0	5	2	2	IMPUESTO ADICIONAL UNIVERSITARIO-USO DE CARRETERAS DE CUOTA DEL ESTADO
<b>1</b>	<b>9</b>	<b>0</b>	<b>0</b>	<b>0</b>	<b>0</b>	<b>IMPUESTOS NO COMPRENDIDOS EN LA LEY DE INGRESOS VIGENTE, CAUSADOS EN EJERCICIOS FISCALES ANTERIORES PENDIENTES DE LIQUIDACIÓN O PAGO</b>
<b>2</b>	<b>0</b>	<b>0</b>	<b>0</b>	<b>0</b>	<b>0</b>	<b>CUOTAS Y APORTACIONES DE SEGURIDAD SOCIAL</b>
<b>2</b>	<b>1</b>	<b>0</b>	<b>0</b>	<b>0</b>	<b>0</b>	<b>APORTACIONES PARA FONDOS DE VIVIENDA</b>
<b>2</b>	<b>2</b>	<b>0</b>	<b>0</b>	<b>0</b>	<b>0</b>	<b>CUOTAS PARA LA SEGURIDAD SOCIAL</b>
<b>2</b>	<b>3</b>	<b>0</b>	<b>0</b>	<b>0</b>	<b>0</b>	<b>CUOTAS DE AHORRO PARA EL RETIRO</b>
<b>2</b>	<b>4</b>	<b>0</b>	<b>0</b>	<b>0</b>	<b>0</b>	<b>OTRAS CUOTAS Y APORTACIONES PARA LA SEGURIDAD SOCIAL</b>
<b>2</b>	<b>5</b>	<b>0</b>	<b>0</b>	<b>0</b>	<b>0</b>	<b>ACCESORIOS DE CUOTAS Y APORTACIONES DE SEGURIDAD SOCIAL</b>
<b>3</b>	<b>0</b>	<b>0</b>	<b>0</b>	<b>0</b>	<b>0</b>	<b>CONTRIBUCIONES DE MEJORAS</b>
<b>3</b>	<b>1</b>	<b>0</b>	<b>0</b>	<b>0</b>	<b>0</b>	<b>CONTRIBUCIONES DE MEJORAS POR OBRAS PÚBLICAS</b>
<b>3</b>	<b>9</b>	<b>0</b>	<b>0</b>	<b>0</b>	<b>0</b>	<b>CONTRIBUCIONES DE MEJORAS NO COMPRENDIDAS EN LA LEY DE INGRESOS VIGENTE, CAUSADAS EN EJERCICIOS FISCALES ANTERIORES PENDIENTES DE LIQUIDACIÓN O PAGO</b>
<b>4</b>	<b>0</b>	<b>0</b>	<b>0</b>	<b>0</b>	<b>0</b>	<b>DERECHOS</b>
<b>4</b>	<b>1</b>	<b>0</b>	<b>0</b>	<b>0</b>	<b>0</b>	<b>DERECHOS POR EL USO, GOCE, APROVECHAMIENTO O EXPLOTACIÓN DE BIENES DE DOMINIO PÚBLICO</b>
<b>4</b>	<b>1</b>	<b>0</b>	<b>1</b>	<b>0</b>	<b>0</b>	<b>USO DE CARRETERAS DE CUOTA CONCESIONADAS POR LA FEDERACIÓN</b>
4	1	0	1	0	1	USO DE CARRETERAS DE CUOTA CONCESIONADAS POR LA FEDERACIÓN
4	1	0	1	0	2	INGRESO ORDINARIO CARRETERAS CONCESIONADAS POR LA FEDERACIÓN
4	1	0	1	0	3	INGRESO TELEPEAJE CARRETERAS CONCESIONADAS POR LA FEDERACIÓN
4	1	0	1	0	4	INGRESO PREFERENCIAL CARRETERAS CONCESIONADAS POR LA FEDERACIÓN
4	1	0	1	0	5	INGRESO DEPENDENCIAS CARRETERAS CONCESIONADAS POR LA FEDERACIÓN
4	1	0	1	0	6	INGRESO PREPAGADO CARRETERAS CONCESIONADAS POR LA FEDERACIÓN
4	1	0	1	0	7	OTROS INGRESOS CARRETERAS CONCESIONADAS POR LA FEDERACIÓN
<b>4</b>	<b>1</b>	<b>0</b>	<b>2</b>	<b>0</b>	<b>0</b>	<b>USO DE CARRETERAS DE CUOTA ESTATALES</b>
4	1	0	2	0	1	USO DE CARRETERAS DE CUOTA ESTATALES
4	1	0	2	0	2	INGRESO ORDINARIO CARRETERAS ESTATALES
4	1	0	2	0	3	INGRESO TELEPEAJE CARRETERAS ESTATALES
4	1	0	2	0	4	INGRESO PREFERENCIAL CARRETERAS ESTATALES
4	1	0	2	0	5	INGRESO DEPENDENCIAS CARRETERAS ESTATALES
4	1	0	2	0	6	INGRESO PREPAGADO CARRETERAS ESTATALES
4	1	0	2	0	7	OTROS INGRESOS CARRETERAS ESTATALES
<b>4</b>	<b>3</b>	<b>0</b>	<b>0</b>	<b>0</b>	<b>0</b>	<b>DERECHOS POR PRESTACIÓN DE SERVICIOS</b>
<b>4</b>	<b>3</b>	<b>0</b>	<b>1</b>	<b>0</b>	<b>0</b>	<b>SERVICIOS COMUNES PRESTADOS POR LAS DEPENDENCIAS DEL PODER EJECUTIVO</b>
4	3	0	1	0	1	SERVICIOS COMUNES PRESTADOS POR LAS DEPENDENCIAS DEL PODER EJECUTIVO
4	3	0	1	0	2	POR CADA CERTIFICACIÓN, CONSTANCIA O COPIA CERTIFICADA, EN DOCUMENTOS DE UNA HOJA TAMAÑO CARTA U OFICIO
4	3	0	1	0	3	POR CADA CERTIFICACIÓN, CONSTANCIA O COPIA CERTIFICADA, EN DOCUMENTOS POR CADA HOJA O FRACCIÓN EXCEDENTE
4	3	0	1	0	4	COPIA FOTOSTÁTICA SIMPLE EN PAPEL TAMAÑO CARTA U OFICIO POR CADA HOJA

# RUBRO DE INGRESOS

## 2023

### DESCRIPCIÓN

RUBRO DE INGRESOS	TIPO	CLASE	CLASE 2	CONCEPTO	CONCEPTO 2	DESCRIPCIÓN
4	3	0	1	0	5	ESTÍMULO FISCAL ESTADO, MUNICIPIOS Y ORGANISMOS DESCENTRALIZADOS POR CADA CERTIFICACIÓN, CONSTANCIA O COPIA CERTIFICADA, EN DOCUMENTOS DE UNA HOJA TAMAÑO CARTA U OFICIO
4	3	0	1	0	6	ESTÍMULO FISCAL ESTADO, MUNICIPIOS Y ORGANISMOS DESCENTRALIZADOS POR CADA CERTIFICACIÓN, CONSTANCIA O COPIA CERTIFICADA, EN DOCUMENTOS POR CADA HOJA O FRACCIÓN EXCEDENTE
<b>4</b>	<b>3</b>	<b>0</b>	<b>2</b>	<b>0</b>	<b>0</b>	<b>SERVICIOS PRESTADOS POR EL DEPARTAMENTO DE ANÁLISIS JURÍDICOS DE LA DIRECCIÓN GENERAL DE NORMATIVIDAD DE LA SECRETARÍA GENERAL DE GOBIERNO</b>
4	3	0	2	0	1	SERVICIOS PRESTADOS POR EL DEPARTAMENTO DE ANÁLISIS JURÍDICOS DE LA DIRECCIÓN GENERAL DE NORMATIVIDAD DE LA SECRETARÍA GENERAL DE GOBIERNO
4	3	0	2	0	2	LEGALIZACIÓN DE FIRMAS EN DOCUMENTOS ESCOLARES
4	3	0	2	0	3	LEGALIZACIÓN DE FIRMAS EN DOCUMENTOS DE CUALQUIER NATURALEZA
4	3	0	2	0	4	APOSTILLAMIENTO DE DOCUMENTOS PARA USO EN EL EXTRANJERO
4	3	0	2	0	5	ESTÍMULO FISCAL ESTADO, MUNICIPIOS Y ORGANISMOS DESCENTRALIZADOS LEGALIZACIÓN DE FIRMAS EN DOCUMENTOS DE CUALQUIER NATURALEZA
4	3	0	2	0	6	ESTÍMULO FISCAL ESTADO, MUNICIPIOS Y ORGANISMOS DESCENTRALIZADOS LEGALIZACIÓN DE FIRMAS EN DOCUMENTOS ESCOLARES
<b>4</b>	<b>3</b>	<b>0</b>	<b>3</b>	<b>0</b>	<b>0</b>	<b>SERVICIOS PRESTADOS POR LA DIRECCIÓN DE GOBERNACIÓN</b>
4	3	0	3	0	1	SERVICIOS PRESTADOS POR LA DIRECCIÓN DE GOBERNACIÓN
<b>4</b>	<b>3</b>	<b>0</b>	<b>4</b>	<b>0</b>	<b>0</b>	<b>LICENCIA QUE AUTORIZA LA OPERACIÓN Y EL FUNCIONAMIENTO DE ESTABLECIMIENTOS EN CUYOS GIROS SE PERMITA LA VENTA, SUMINISTRO O CONSUMO DE BEBIDAS ALCOHÓLICAS DE ACUERDO CON LA LEY DE ALCOHOLES DEL ESTADO DE CHIHUAHUA, EN ENVASE CERRADO</b>
4	3	0	4	0	1	LICENCIA QUE AUTORIZA LA OPERACIÓN Y EL FUNCIONAMIENTO DE ESTABLECIMIENTOS EN CUYOS GIROS SE PERMITA LA VENTA, SUMINISTRO O CONSUMO DE BEBIDAS ALCOHÓLICAS DE ACUERDO CON LA LEY DE ALCOHOLES DEL ESTADO DE CHIHUAHUA, EN ENVASE CERRADO PARA AGENCIAS DE DISTRIBUCIÓN
4	3	0	4	0	2	ALCOHÓLICAS DE ACUERDO CON LA LEY DE ALCOHOLES DEL ESTADO DE CHIHUAHUA, EN ENVASE CERRADO PARA DEPÓSITOS DE CERVEZA, VINOS Y LICORES, AL MAYOREO Y MENUDEO
4	3	0	4	0	3	LICENCIA QUE AUTORIZA LA OPERACIÓN Y EL FUNCIONAMIENTO DE ESTABLECIMIENTOS EN CUYOS GIROS SE PERMITA LA VENTA, SUMINISTRO O CONSUMO DE BEBIDAS ALCOHÓLICAS DE ACUERDO CON LA LEY DE ALCOHOLES DEL ESTADO DE CHIHUAHUA, EN ENVASE CERRADO PARA DEPÓSITOS DE CERVEZA, VINOS Y LICORES, AL MAYOREO
4	3	0	4	0	4	LICENCIA QUE AUTORIZA LA OPERACIÓN Y EL FUNCIONAMIENTO DE ESTABLECIMIENTOS EN CUYOS GIROS SE PERMITA LA VENTA, SUMINISTRO O CONSUMO DE BEBIDAS ALCOHÓLICAS DE ACUERDO CON LA LEY DE ALCOHOLES DEL ESTADO DE CHIHUAHUA, EN ENVASE CERRADO PARA LICORERÍAS
4	3	0	4	0	5	LICENCIA QUE AUTORIZA LA OPERACIÓN Y EL FUNCIONAMIENTO DE ESTABLECIMIENTOS EN CUYOS GIROS SE PERMITA LA VENTA, SUMINISTRO O CONSUMO DE BEBIDAS ALCOHÓLICAS DE ACUERDO CON LA LEY DE ALCOHOLES DEL ESTADO DE CHIHUAHUA, EN ENVASE CERRADO PARA LICORERÍAS EN TIENDAS DE AUTOSERVICIO
4	3	0	4	0	6	LICENCIA QUE AUTORIZA LA OPERACIÓN Y EL FUNCIONAMIENTO DE ESTABLECIMIENTOS EN CUYOS GIROS SE PERMITA LA VENTA, SUMINISTRO O CONSUMO DE BEBIDAS ALCOHÓLICAS DE ACUERDO CON LA LEY DE ALCOHOLES DEL ESTADO DE CHIHUAHUA, EN ENVASE CERRADO PARA LICORERÍAS EN TIENDAS DE SUPERMERCADO
4	3	0	4	0	7	LICENCIA QUE AUTORIZA LA OPERACIÓN Y EL FUNCIONAMIENTO DE ESTABLECIMIENTOS EN CUYOS GIROS SE PERMITA LA VENTA, SUMINISTRO O CONSUMO DE BEBIDAS ALCOHÓLICAS DE ACUERDO CON LA LEY DE ALCOHOLES DEL ESTADO DE CHIHUAHUA, EN ENVASE CERRADO PARA DEPÓSITOS DE CERVEZA AL MAYOREO Y MENUDEO
4	3	0	4	0	8	LICENCIA QUE AUTORIZA LA OPERACIÓN Y EL FUNCIONAMIENTO DE ESTABLECIMIENTOS EN CUYOS GIROS SE PERMITA LA VENTA, SUMINISTRO O CONSUMO DE BEBIDAS ALCOHÓLICAS DE ACUERDO CON LA LEY DE ALCOHOLES DEL ESTADO DE CHIHUAHUA, EN ENVASE CERRADO PARA DEPÓSITOS DE CERVEZA AL MAYOREO
4	3	0	4	0	9	LICENCIA QUE AUTORIZA LA OPERACIÓN Y EL FUNCIONAMIENTO DE ESTABLECIMIENTOS EN CUYOS GIROS SE PERMITA LA VENTA, SUMINISTRO O CONSUMO DE BEBIDAS ALCOHÓLICAS DE ACUERDO CON LA LEY DE ALCOHOLES DEL ESTADO DE CHIHUAHUA, EN ENVASE CERRADO PARA DEPÓSITOS DE CERVEZA AL MENUDEO
4	3	0	4	1	0	LICENCIA QUE AUTORIZA LA OPERACIÓN Y EL FUNCIONAMIENTO DE ESTABLECIMIENTOS EN CUYOS GIROS SE PERMITA LA VENTA, SUMINISTRO O CONSUMO DE BEBIDAS ALCOHÓLICAS DE ACUERDO CON LA LEY DE ALCOHOLES DEL ESTADO DE CHIHUAHUA, EN ENVASE CERRADO PARA TIENDAS DE ABARROTES
4	3	0	4	1	1	LICENCIA QUE AUTORIZA LA OPERACIÓN Y EL FUNCIONAMIENTO DE ESTABLECIMIENTOS EN CUYOS GIROS SE PERMITA LA VENTA, SUMINISTRO O CONSUMO DE BEBIDAS ALCOHÓLICAS DE ACUERDO CON LA LEY DE ALCOHOLES DEL ESTADO DE CHIHUAHUA, EN ENVASE CERRADO BOUTIQUE
4	3	0	4	1	2	LICENCIA QUE AUTORIZA LA OPERACIÓN Y EL FUNCIONAMIENTO DE ESTABLECIMIENTOS EN CUYOS GIROS SE PERMITA LA VENTA, SUMINISTRO O CONSUMO DE BEBIDAS ALCOHÓLICAS DE ACUERDO CON LA LEY DE ALCOHOLES DEL ESTADO DE CHIHUAHUA, EN ENVASE CERRADO PARA TIENDA DE ABARROTES EN ZONA HABITACIONAL
<b>4</b>	<b>3</b>	<b>0</b>	<b>5</b>	<b>0</b>	<b>0</b>	<b>LICENCIA QUE AUTORIZA LA OPERACIÓN Y EL FUNCIONAMIENTO DE ESTABLECIMIENTOS EN CUYOS GIROS SE PERMITA LA VENTA, SUMINISTRO O CONSUMO DE BEBIDAS ALCOHÓLICAS DE ACUERDO CON LA LEY DE ALCOHOLES DEL ESTADO DE CHIHUAHUA, EN ENVASE ABIERTO O AL COPEO</b>
4	3	0	5	0	1	LICENCIA QUE AUTORIZA LA OPERACIÓN Y EL FUNCIONAMIENTO DE ESTABLECIMIENTOS EN CUYOS GIROS SE PERMITA LA VENTA, SUMINISTRO O CONSUMO DE BEBIDAS ALCOHÓLICAS DE ACUERDO CON LA LEY DE ALCOHOLES DEL ESTADO DE CHIHUAHUA, EN ENVASE ABIERTO O AL COPEO PARA CENTROS NOCTURNOS
4	3	0	5	0	2	LICENCIA QUE AUTORIZA LA OPERACIÓN Y EL FUNCIONAMIENTO DE ESTABLECIMIENTOS EN CUYOS GIROS SE PERMITA LA VENTA, SUMINISTRO O CONSUMO DE BEBIDAS ALCOHÓLICAS DE ACUERDO CON LA LEY DE ALCOHOLES DEL ESTADO DE CHIHUAHUA, EN ENVASE ABIERTO O AL COPEO PARA SALONES DE FIESTAS
4	3	0	5	0	3	LICENCIA QUE AUTORIZA LA OPERACIÓN Y EL FUNCIONAMIENTO DE ESTABLECIMIENTOS EN CUYOS GIROS SE PERMITA LA VENTA, SUMINISTRO O CONSUMO DE BEBIDAS ALCOHÓLICAS DE ACUERDO CON LA LEY DE ALCOHOLES DEL ESTADO DE CHIHUAHUA, EN ENVASE ABIERTO O AL COPEO BAR
4	3	0	5	0	4	LICENCIA QUE AUTORIZA LA OPERACIÓN Y EL FUNCIONAMIENTO DE ESTABLECIMIENTOS EN CUYOS GIROS SE PERMITA LA VENTA, SUMINISTRO O CONSUMO DE BEBIDAS ALCOHÓLICAS DE ACUERDO CON LA LEY DE ALCOHOLES DEL ESTADO DE CHIHUAHUA, EN ENVASE ABIERTO O AL COPEO PARA RESTAURANTE-BAR CON AFORO DE 1 A 40 PERSONAS
4	3	0	5	0	5	LICENCIA QUE AUTORIZA LA OPERACIÓN Y EL FUNCIONAMIENTO DE ESTABLECIMIENTOS EN CUYOS GIROS SE PERMITA LA VENTA, SUMINISTRO O CONSUMO DE BEBIDAS ALCOHÓLICAS DE ACUERDO CON LA LEY DE ALCOHOLES DEL ESTADO DE CHIHUAHUA, EN ENVASE ABIERTO O AL COPEO PARA RESTAURANTE-BAR CON AFORO DE 41 A 80 PERSONAS
4	3	0	5	0	6	ALCOHÓLICAS DE ACUERDO CON LA LEY DE ALCOHOLES DEL ESTADO DE CHIHUAHUA, EN ENVASE ABIERTO O AL COPEO PARA RESTAURANTE-BAR CON AFORO DE 81 PERSONAS EN ADELANTE
4	3	0	5	0	7	LICENCIA QUE AUTORIZA LA OPERACIÓN Y EL FUNCIONAMIENTO DE ESTABLECIMIENTOS EN CUYOS GIROS SE PERMITA LA VENTA, SUMINISTRO O CONSUMO DE BEBIDAS ALCOHÓLICAS DE ACUERDO CON LA LEY DE ALCOHOLES DEL ESTADO DE CHIHUAHUA, EN ENVASE ABIERTO O AL COPEO PARA ESTABLECIMIENTOS DE HOTEL.
4	3	0	5	0	8	ALCOHÓLICAS DE ACUERDO CON LA LEY DE ALCOHOLES DEL ESTADO DE CHIHUAHUA, EN ENVASE ABIERTO O AL COPEO PARA RESTAURANTES CON VENTA DE CERVEZA, VINOS Y LICORES CON AFORO DE 81 PERSONAS EN ADELANTE
4	3	0	5	0	9	ALCOHÓLICAS DE ACUERDO CON LA LEY DE ALCOHOLES DEL ESTADO DE CHIHUAHUA, EN ENVASE ABIERTO O AL COPEO PARA RESTAURANTES CON VENTA DE CERVEZA, VINOS Y LICORES CON AFORO DE 41 A 80 PERSONAS
4	3	0	5	1	0	ALCOHÓLICAS DE ACUERDO CON LA LEY DE ALCOHOLES DEL ESTADO DE CHIHUAHUA, EN ENVASE ABIERTO O AL COPEO PARA RESTAURANTES CON VENTA DE CERVEZA, VINOS Y LICORES CON AFORO DE 81 PERSONAS EN ADELANTE
4	3	0	5	1	1	ALCOHÓLICAS DE ACUERDO CON LA LEY DE ALCOHOLES DEL ESTADO DE CHIHUAHUA, EN ENVASE ABIERTO O AL COPEO PARA RESTAURANTES CON VENTA DE CERVEZA Y VINOS DE MESA CON AFORO DE 1 A 40 PERSONAS
4	3	0	5	1	2	ALCOHÓLICAS DE ACUERDO CON LA LEY DE ALCOHOLES DEL ESTADO DE CHIHUAHUA, EN ENVASE ABIERTO O AL COPEO PARA RESTAURANTES CON VENTA DE CERVEZA Y VINOS DE MESA CON AFORO DE 41 A 80 PERSONAS
4	3	0	5	1	3	ALCOHÓLICAS DE ACUERDO CON LA LEY DE ALCOHOLES DEL ESTADO DE CHIHUAHUA, EN ENVASE ABIERTO O AL COPEO PARA RESTAURANTES CON VENTA DE CERVEZA Y VINOS DE MESA CON AFORO DE 81 PERSONAS EN ADELANTE
4	3	0	5	1	5	LICENCIA QUE AUTORIZA LA OPERACIÓN Y EL FUNCIONAMIENTO DE ESTABLECIMIENTOS EN CUYOS GIROS SE PERMITA LA VENTA, SUMINISTRO O CONSUMO DE BEBIDAS ALCOHÓLICAS DE ACUERDO CON LA LEY DE ALCOHOLES DEL ESTADO DE CHIHUAHUA, EN ENVASE ABIERTO O AL COPEO MICROCERVECERÍA, VINATERÍA, SOTOLERÍA
4	3	0	5	1	6	LICENCIA QUE AUTORIZA LA OPERACIÓN Y EL FUNCIONAMIENTO DE ESTABLECIMIENTOS EN CUYOS GIROS SE PERMITA LA VENTA, SUMINISTRO O CONSUMO DE BEBIDAS ALCOHÓLICAS DE ACUERDO CON LA LEY DE ALCOHOLES DEL ESTADO DE CHIHUAHUA, EN ENVASE ABIERTO O AL COPEO SALA DE DEGUSTACIÓN

# RUBRO DE INGRESOS

## 2023

### DESCRIPCIÓN

RUBRO DE INGRESOS	TIPO	CLASE	CLASE 2	CONCEPTO	CONCEPTO 2	DESCRIPCIÓN
4	3	0	5	1	7	LICENCIA QUE AUTORIZA LA OPERACIÓN Y EL FUNCIONAMIENTO DE ESTABLECIMIENTOS EN CUYOS GIROS SE PERMITA LA VENTA, SUMINISTRO O CONSUMO DE BEBIDAS ALCOHÓLICAS DE ACUERDO CON LA LEY DE ALCOHOLES DEL ESTADO DE CHIHUAHUA, EN ENVASE ABIERTO O AL COPEO CASINO
4	3	0	5	1	8	LICENCIA QUE AUTORIZA LA OPERACIÓN Y EL FUNCIONAMIENTO DE ESTABLECIMIENTOS EN CUYOS GIROS SE PERMITA LA VENTA, SUMINISTRO O CONSUMO DE BEBIDAS ALCOHÓLICAS DE ACUERDO CON LA LEY DE ALCOHOLES DEL ESTADO DE CHIHUAHUA, EN ENVASE ABIERTO O AL COPEO CENTRO RECREATIVO CON VENTA DE CERVEZA
4	3	0	5	1	9	LICENCIA QUE AUTORIZA LA OPERACIÓN Y EL FUNCIONAMIENTO DE ESTABLECIMIENTOS EN CUYOS GIROS SE PERMITA LA VENTA, SUMINISTRO O CONSUMO DE BEBIDAS ALCOHÓLICAS DE ACUERDO CON LA LEY DE ALCOHOLES DEL ESTADO DE CHIHUAHUA, EN ENVASE ABIERTO O AL COPEO HOTEL MODALIDAD BÁSICA
4	3	0	5	2	1	ALCOHÓLICAS DE ACUERDO CON LA LEY DE ALCOHOLES DEL ESTADO DE CHIHUAHUA, EN ENVASE ABIERTO O AL COPEO CENTRO RECREATIVO CON VENTA DE CERVEZA, VINOS Y LICORES CON AFORO DE 1 A 500 PERSONAS
4	3	0	5	2	2	ALCOHÓLICAS DE ACUERDO CON LA LEY DE ALCOHOLES DEL ESTADO DE CHIHUAHUA, EN ENVASE ABIERTO O AL COPEO CENTRO RECREATIVO CON VENTA DE CERVEZA, VINOS Y LICORES CON AFORO DE 501 A 1000 PERSONAS
4	3	0	5	2	3	ALCOHÓLICAS DE ACUERDO CON LA LEY DE ALCOHOLES DEL ESTADO DE CHIHUAHUA, EN ENVASE ABIERTO O AL COPEO CENTRO RECREATIVO CON VENTA DE CERVEZA, VINOS Y LICORES CON AFORO DE 1001 PERSONAS EN ADELANTE
<b>4</b>	<b>3</b>	<b>0</b>	<b>6</b>	<b>0</b>	<b>0</b>	<b>REVALIDACIÓN ANUAL DE LAS LICENCIAS DE LOS ESTABLECIMIENTOS EN LOS QUE SE VENDEN, SUMINISTRAN O CONSUMEN BEBIDAS ALCOHÓLICAS EN ENVASE CERRADO</b>
4	3	0	6	0	1	REVALIDACIÓN ANUAL DE LAS LICENCIAS DE LOS ESTABLECIMIENTOS EN LOS QUE SE VENDEN, SUMINISTRAN O CONSUMEN BEBIDAS ALCOHÓLICAS EN ENVASE CERRADO PARA AGENCIAS DE DISTRIBUCIÓN
4	3	0	6	0	2	REVALIDACIÓN ANUAL DE LAS LICENCIAS DE LOS ESTABLECIMIENTOS EN LOS QUE SE VENDEN, SUMINISTRAN O CONSUMEN BEBIDAS ALCOHÓLICAS EN ENVASE CERRADO PARA DEPÓSITOS DE CERVEZA, VINOS Y LICORES, AL MAYOREO Y MENUDEO
4	3	0	6	0	3	REVALIDACIÓN ANUAL DE LAS LICENCIAS DE LOS ESTABLECIMIENTOS EN LOS QUE SE VENDEN, SUMINISTRAN O CONSUMEN BEBIDAS ALCOHÓLICAS EN ENVASE CERRADO PARA DEPÓSITOS DE CERVEZA, VINOS Y LICORES, AL MAYOREO
4	3	0	6	0	4	REVALIDACIÓN ANUAL DE LAS LICENCIAS DE LOS ESTABLECIMIENTOS EN LOS QUE SE VENDEN, SUMINISTRAN O CONSUMEN BEBIDAS ALCOHÓLICAS EN ENVASE CERRADO PARA LICORERÍAS
4	3	0	6	0	5	REVALIDACIÓN ANUAL DE LAS LICENCIAS DE LOS ESTABLECIMIENTOS EN LOS QUE SE VENDEN, SUMINISTRAN O CONSUMEN BEBIDAS ALCOHÓLICAS EN ENVASE CERRADO PARA LICORERÍAS EN TIENDAS DE AUTOSERVICIO
4	3	0	6	0	6	REVALIDACIÓN ANUAL DE LAS LICENCIAS DE LOS ESTABLECIMIENTOS EN LOS QUE SE VENDEN, SUMINISTRAN O CONSUMEN BEBIDAS ALCOHÓLICAS EN ENVASE CERRADO PARA LICORERÍAS EN TIENDAS DE SUPERMERCADO
4	3	0	6	0	7	REVALIDACIÓN ANUAL DE LAS LICENCIAS DE LOS ESTABLECIMIENTOS EN LOS QUE SE VENDEN, SUMINISTRAN O CONSUMEN BEBIDAS ALCOHÓLICAS EN ENVASE CERRADO PARA DEPÓSITOS DE CERVEZA AL MAYOREO Y MENUDEO
4	3	0	6	0	8	REVALIDACIÓN ANUAL DE LAS LICENCIAS DE LOS ESTABLECIMIENTOS EN LOS QUE SE VENDEN, SUMINISTRAN O CONSUMEN BEBIDAS ALCOHÓLICAS EN ENVASE CERRADO PARA DEPÓSITOS DE CERVEZA AL MAYOREO
4	3	0	6	0	9	REVALIDACIÓN ANUAL DE LAS LICENCIAS DE LOS ESTABLECIMIENTOS EN LOS QUE SE VENDEN, SUMINISTRAN O CONSUMEN BEBIDAS ALCOHÓLICAS EN ENVASE CERRADO PARA DEPÓSITOS DE CERVEZA AL MENUDEO
4	3	0	6	1	0	REVALIDACIÓN ANUAL DE LAS LICENCIAS DE LOS ESTABLECIMIENTOS EN LOS QUE SE VENDEN, SUMINISTRAN O CONSUMEN BEBIDAS ALCOHÓLICAS EN ENVASE CERRADO PARA TIENDAS DE ABARROTES
4	3	0	6	1	1	REVALIDACIÓN ANUAL DE LAS LICENCIAS DE LOS ESTABLECIMIENTOS EN LOS QUE SE VENDEN, SUMINISTRAN O CONSUMEN BEBIDAS ALCOHÓLICAS EN ENVASE CERRADO BOUTIQUE
4	3	0	6	1	2	REVALIDACIÓN ANUAL DE LAS LICENCIAS DE LOS ESTABLECIMIENTOS EN LOS QUE SE VENDEN, SUMINISTRAN O CONSUMEN BEBIDAS ALCOHÓLICAS EN ENVASE CERRADO PARA TIENDA DE ABARROTES EN ZONA HABITACIONAL
<b>4</b>	<b>3</b>	<b>0</b>	<b>7</b>	<b>0</b>	<b>0</b>	<b>REVALIDACIÓN ANUAL DE LAS LICENCIAS DE LOS ESTABLECIMIENTOS EN LOS QUE SE VENDEN, SUMINISTRAN O CONSUMEN BEBIDAS ALCOHÓLICAS EN ENVASE ABIERTO O AL COPEO</b>
4	3	0	7	0	1	REVALIDACIÓN ANUAL DE LAS LICENCIAS DE LOS ESTABLECIMIENTOS EN LOS QUE SE VENDEN, SUMINISTRAN O CONSUMEN BEBIDAS ALCOHÓLICAS EN ENVASE ABIERTO O AL COPEO PARA CENTROS NOCTURNOS
4	3	0	7	0	2	REVALIDACIÓN ANUAL DE LAS LICENCIAS DE LOS ESTABLECIMIENTOS EN LOS QUE SE VENDEN, SUMINISTRAN O CONSUMEN BEBIDAS ALCOHÓLICAS EN ENVASE ABIERTO O AL COPEO PARA SALONES DE FIESTAS
4	3	0	7	0	3	REVALIDACIÓN ANUAL DE LAS LICENCIAS DE LOS ESTABLECIMIENTOS EN LOS QUE SE VENDEN, SUMINISTRAN O CONSUMEN BEBIDAS ALCOHÓLICAS EN ENVASE ABIERTO O AL COPEO PARA SALONES DE BAILE
4	3	0	7	0	4	REVALIDACIÓN ANUAL DE LAS LICENCIAS DE LOS ESTABLECIMIENTOS EN LOS QUE SE VENDEN, SUMINISTRAN O CONSUMEN BEBIDAS ALCOHÓLICAS EN ENVASE ABIERTO O AL COPEO PARA RESTAURANTE-BAR
4	3	0	7	0	5	REVALIDACIÓN ANUAL DE LAS LICENCIAS DE LOS ESTABLECIMIENTOS EN LOS QUE SE VENDEN, SUMINISTRAN O CONSUMEN BEBIDAS ALCOHÓLICAS EN ENVASE ABIERTO O AL COPEO PARA PARQUES ESTACIONAMIENTO
4	3	0	7	0	6	REVALIDACIÓN ANUAL DE LAS LICENCIAS DE LOS ESTABLECIMIENTOS EN LOS QUE SE VENDEN, SUMINISTRAN O CONSUMEN BEBIDAS ALCOHÓLICAS EN ENVASE ABIERTO O AL COPEO PARA CANTINAS
4	3	0	7	0	7	REVALIDACIÓN ANUAL DE LAS LICENCIAS DE LOS ESTABLECIMIENTOS EN LOS QUE SE VENDEN, SUMINISTRAN O CONSUMEN BEBIDAS ALCOHÓLICAS EN ENVASE ABIERTO O AL COPEO PARA ESTABLECIMIENTOS DE HOTELES
4	3	0	7	0	8	REVALIDACIÓN ANUAL DE LAS LICENCIAS DE LOS ESTABLECIMIENTOS EN LOS QUE SE VENDEN, SUMINISTRAN O CONSUMEN BEBIDAS ALCOHÓLICAS EN ENVASE ABIERTO O AL COPEO PARA RESTAURANTES CON VENTA DE CERVEZA, VINOS Y LICORES
4	3	0	7	0	9	REVALIDACIÓN ANUAL DE LAS LICENCIAS DE LOS ESTABLECIMIENTOS EN LOS QUE SE VENDEN, SUMINISTRAN O CONSUMEN BEBIDAS ALCOHÓLICAS EN ENVASE ABIERTO O AL COPEO PARA RESTAURANTES CON VENTA DE CERVEZA
4	3	0	7	1	0	REVALIDACIÓN ANUAL DE LAS LICENCIAS DE LOS ESTABLECIMIENTOS EN LOS QUE SE VENDEN, SUMINISTRAN O CONSUMEN BEBIDAS ALCOHÓLICAS EN ENVASE ABIERTO O AL COPEO PARA SALONES DE JUEGO
4	3	0	7	1	1	REVALIDACIÓN ANUAL DE LAS LICENCIAS DE LOS ESTABLECIMIENTOS EN LOS QUE SE VENDEN, SUMINISTRAN O CONSUMEN BEBIDAS ALCOHÓLICAS EN ENVASE ABIERTO O AL COPEO PARA CERVECERÍAS
4	3	0	7	1	2	REVALIDACIÓN ANUAL DE LAS LICENCIAS DE LOS ESTABLECIMIENTOS EN LOS QUE SE VENDEN, SUMINISTRAN O CONSUMEN BEBIDAS ALCOHÓLICAS EN ENVASE ABIERTO O AL COPEO BAR
4	3	0	7	1	3	REVALIDACIÓN ANUAL DE LAS LICENCIAS DE LOS ESTABLECIMIENTOS EN LOS QUE SE VENDEN, SUMINISTRAN O CONSUMEN BEBIDAS ALCOHÓLICAS EN ENVASE ABIERTO O AL COPEO CENTRO RECREATIVO
4	3	0	7	1	4	REVALIDACIÓN ANUAL DE LAS LICENCIAS DE LOS ESTABLECIMIENTOS EN LOS QUE SE VENDEN, SUMINISTRAN O CONSUMEN BEBIDAS ALCOHÓLICAS EN ENVASE ABIERTO O AL COPEO MICROCERVECERÍA, VINATERÍA, SOTOLERÍA
4	3	0	7	1	5	REVALIDACIÓN ANUAL DE LAS LICENCIAS DE LOS ESTABLECIMIENTOS EN LOS QUE SE VENDEN, SUMINISTRAN O CONSUMEN BEBIDAS ALCOHÓLICAS EN ENVASE ABIERTO O AL COPEO SALA DE DEGUSTACIÓN
4	3	0	7	1	6	REVALIDACIÓN ANUAL DE LAS LICENCIAS DE LOS ESTABLECIMIENTOS EN LOS QUE SE VENDEN, SUMINISTRAN O CONSUMEN BEBIDAS ALCOHÓLICAS EN ENVASE ABIERTO O AL COPEO CASINO
4	3	0	7	1	7	REVALIDACIÓN ANUAL DE LAS LICENCIAS DE LOS ESTABLECIMIENTOS EN LOS QUE SE VENDEN, SUMINISTRAN O CONSUMEN BEBIDAS ALCOHÓLICAS EN ENVASE ABIERTO O AL COPEO PARA HOTEL MODALIDAD BÁSICA
4	3	0	7	1	8	REVALIDACIÓN ANUAL DE LAS LICENCIAS DE LOS ESTABLECIMIENTOS EN LOS QUE SE VENDEN, SUMINISTRAN O CONSUMEN BEBIDAS ALCOHÓLICAS EN ENVASE ABIERTO O AL COPEO CENTRO RECREATIVO CON VENTA DE CERVEZA, VINOS Y LICORES

# RUBRO DE INGRESOS

2023

## DESCRIPCIÓN

RUBRO DE INGRESOS	TIPO	CLASE	CLASE 2	CONCEPTO	CONCEPTO 2	DESCRIPCIÓN
4	3	0	8	0	0	<b>ADEUDO REVALIDACIÓN ANUAL DE LAS LICENCIAS DE LOS ESTABLECIMIENTOS EN LOS QUE SE VENDEN, SUMINISTRAN O CONSUMEN BEBIDAS ALCOHÓLICAS EN ENVASE CERRADO</b>
4	3	0	8	0	1	ADEUDO REVALIDACIÓN ANUAL DE LAS LICENCIAS DE LOS ESTABLECIMIENTOS EN LOS QUE SE VENDEN, SUMINISTRAN O CONSUMEN BEBIDAS ALCOHÓLICAS EN ENVASE CERRADO PARA AGENCIAS DE DISTRIBUCIÓN
4	3	0	8	0	2	ADEUDO REVALIDACIÓN ANUAL DE LAS LICENCIAS DE LOS ESTABLECIMIENTOS EN LOS QUE SE VENDEN, SUMINISTRAN O CONSUMEN BEBIDAS ALCOHÓLICAS EN ENVASE CERRADO PARA DEPÓSITOS DE CERVEZA, VINOS Y LICORES, AL MAYOREO Y MENUDEO
4	3	0	8	0	3	ADEUDO REVALIDACIÓN ANUAL DE LAS LICENCIAS DE LOS ESTABLECIMIENTOS EN LOS QUE SE VENDEN, SUMINISTRAN O CONSUMEN BEBIDAS ALCOHÓLICAS EN ENVASE CERRADO PARA DEPÓSITOS DE CERVEZA, VINOS Y LICORES, AL MAYOREO
4	3	0	8	0	4	ADEUDO REVALIDACIÓN ANUAL DE LAS LICENCIAS DE LOS ESTABLECIMIENTOS EN LOS QUE SE VENDEN, SUMINISTRAN O CONSUMEN BEBIDAS ALCOHÓLICAS EN ENVASE CERRADO PARA LICORERÍAS
4	3	0	8	0	5	ADEUDO REVALIDACIÓN ANUAL DE LAS LICENCIAS DE LOS ESTABLECIMIENTOS EN LOS QUE SE VENDEN, SUMINISTRAN O CONSUMEN BEBIDAS ALCOHÓLICAS EN ENVASE CERRADO PARA LICORERÍAS EN TIENDAS DE AUTOSERVICIO
4	3	0	8	0	6	ADEUDO REVALIDACIÓN ANUAL DE LAS LICENCIAS DE LOS ESTABLECIMIENTOS EN LOS QUE SE VENDEN, SUMINISTRAN O CONSUMEN BEBIDAS ALCOHÓLICAS EN ENVASE CERRADO PARA LICORERÍAS EN TIENDAS DE SUPERMERCADO
4	3	0	8	0	7	ADEUDO REVALIDACIÓN ANUAL DE LAS LICENCIAS DE LOS ESTABLECIMIENTOS EN LOS QUE SE VENDEN, SUMINISTRAN O CONSUMEN BEBIDAS ALCOHÓLICAS EN ENVASE CERRADO PARA DEPÓSITOS DE CERVEZA AL MAYOREO Y MENUDEO
4	3	0	8	0	8	ADEUDO REVALIDACIÓN ANUAL DE LAS LICENCIAS DE LOS ESTABLECIMIENTOS EN LOS QUE SE VENDEN, SUMINISTRAN O CONSUMEN BEBIDAS ALCOHÓLICAS EN ENVASE CERRADO PARA DEPÓSITOS DE CERVEZA AL MAYOREO
4	3	0	8	0	9	ADEUDO REVALIDACIÓN ANUAL DE LAS LICENCIAS DE LOS ESTABLECIMIENTOS EN LOS QUE SE VENDEN, SUMINISTRAN O CONSUMEN BEBIDAS ALCOHÓLICAS EN ENVASE CERRADO PARA DEPÓSITOS DE CERVEZA AL MENUDEO
4	3	0	8	1	0	ADEUDO REVALIDACIÓN ANUAL DE LAS LICENCIAS DE LOS ESTABLECIMIENTOS EN LOS QUE SE VENDEN, SUMINISTRAN O CONSUMEN BEBIDAS ALCOHÓLICAS EN ENVASE CERRADO PARA TIENDAS DE ABARROTÉS
4	3	0	8	1	1	ADEUDO REVALIDACIÓN ANUAL DE LAS LICENCIAS DE LOS ESTABLECIMIENTOS EN LOS QUE SE VENDEN, SUMINISTRAN O CONSUMEN BEBIDAS ALCOHÓLICAS EN ENVASE CERRADO BOUTIQUE
4	3	0	8	1	2	ADEUDO REVALIDACIÓN ANUAL DE LAS LICENCIAS DE LOS ESTABLECIMIENTOS EN LOS QUE SE VENDEN, SUMINISTRAN O CONSUMEN BEBIDAS ALCOHÓLICAS EN ENVASE CERRADO TIENDA DE ABARROTÉS EN ZONA HABITACIONAL
4	3	0	9	0	0	<b>ADEUDO REVALIDACIÓN ANUAL DE LAS LICENCIAS DE LOS ESTABLECIMIENTOS EN LOS QUE SE VENDEN, SUMINISTRAN O CONSUMEN BEBIDAS ALCOHÓLICAS EN ENVASE ABIERTO O AL COPEO</b>
4	3	0	9	0	1	ADEUDO REVALIDACIÓN ANUAL DE LAS LICENCIAS DE LOS ESTABLECIMIENTOS EN LOS QUE SE VENDEN, SUMINISTRAN O CONSUMEN BEBIDAS ALCOHÓLICAS EN ENVASE ABIERTO O AL COPEO PARA CENTROS NOCTURNOS
4	3	0	9	0	2	ADEUDO REVALIDACIÓN ANUAL DE LAS LICENCIAS DE LOS ESTABLECIMIENTOS EN LOS QUE SE VENDEN, SUMINISTRAN O CONSUMEN BEBIDAS ALCOHÓLICAS EN ENVASE ABIERTO O AL COPEO PARA SALONES DE FIESTAS
4	3	0	9	0	3	ADEUDO REVALIDACIÓN ANUAL DE LAS LICENCIAS DE LOS ESTABLECIMIENTOS EN LOS QUE SE VENDEN, SUMINISTRAN O CONSUMEN BEBIDAS ALCOHÓLICAS EN ENVASE ABIERTO O AL COPEO PARA SALONES DE BAILE
4	3	0	9	0	4	ADEUDO REVALIDACIÓN ANUAL DE LAS LICENCIAS DE LOS ESTABLECIMIENTOS EN LOS QUE SE VENDEN, SUMINISTRAN O CONSUMEN BEBIDAS ALCOHÓLICAS EN ENVASE ABIERTO O AL COPEO PARA RESTAURANTE-BAR
4	3	0	9	0	5	ADEUDO REVALIDACIÓN ANUAL DE LAS LICENCIAS DE LOS ESTABLECIMIENTOS EN LOS QUE SE VENDEN, SUMINISTRAN O CONSUMEN BEBIDAS ALCOHÓLICAS EN ENVASE ABIERTO O AL COPEO PARA PARQUES ESTACIONAMIENTO
4	3	0	9	0	6	ADEUDO REVALIDACIÓN ANUAL DE LAS LICENCIAS DE LOS ESTABLECIMIENTOS EN LOS QUE SE VENDEN, SUMINISTRAN O CONSUMEN BEBIDAS ALCOHÓLICAS EN ENVASE ABIERTO O AL COPEO PARA CANTINAS
4	3	0	9	0	7	ADEUDO REVALIDACIÓN ANUAL DE LAS LICENCIAS DE LOS ESTABLECIMIENTOS EN LOS QUE SE VENDEN, SUMINISTRAN O CONSUMEN BEBIDAS ALCOHÓLICAS EN ENVASE ABIERTO O AL COPEO PARA ESTABLECIMIENTOS DE HOTELES
4	3	0	9	0	8	ADEUDO REVALIDACIÓN ANUAL DE LAS LICENCIAS DE LOS ESTABLECIMIENTOS EN LOS QUE SE VENDEN, SUMINISTRAN O CONSUMEN BEBIDAS ALCOHÓLICAS EN ENVASE ABIERTO O AL COPEO PARA RESTAURANTES CON VENTA DE CERVEZA, VINOS Y LICORES
4	3	0	9	0	9	ADEUDO REVALIDACIÓN ANUAL DE LAS LICENCIAS DE LOS ESTABLECIMIENTOS EN LOS QUE SE VENDEN, SUMINISTRAN O CONSUMEN BEBIDAS ALCOHÓLICAS EN ENVASE ABIERTO O AL COPEO PARA RESTAURANTES CON VENTA DE CERVEZA
4	3	0	9	1	0	ADEUDO REVALIDACIÓN ANUAL DE LAS LICENCIAS DE LOS ESTABLECIMIENTOS EN LOS QUE SE VENDEN, SUMINISTRAN O CONSUMEN BEBIDAS ALCOHÓLICAS EN ENVASE ABIERTO O AL COPEO PARA SALONES DE JUEGO
4	3	0	9	1	1	ADEUDO REVALIDACIÓN ANUAL DE LAS LICENCIAS DE LOS ESTABLECIMIENTOS EN LOS QUE SE VENDEN, SUMINISTRAN O CONSUMEN BEBIDAS ALCOHÓLICAS EN ENVASE ABIERTO O AL COPEO PARA CERVECERÍAS
4	3	0	9	1	2	ADEUDO REVALIDACIÓN ANUAL DE LAS LICENCIAS DE LOS ESTABLECIMIENTOS EN LOS QUE SE VENDEN, SUMINISTRAN O CONSUMEN BEBIDAS ALCOHÓLICAS EN ENVASE ABIERTO O AL COPEO BAR
4	3	0	9	1	3	ADEUDO REVALIDACIÓN ANUAL DE LAS LICENCIAS DE LOS ESTABLECIMIENTOS EN LOS QUE SE VENDEN, SUMINISTRAN O CONSUMEN BEBIDAS ALCOHÓLICAS EN ENVASE ABIERTO O AL COPEO CENTRO RECREATIVO
4	3	0	9	1	4	ADEUDO REVALIDACIÓN ANUAL DE LAS LICENCIAS DE LOS ESTABLECIMIENTOS EN LOS QUE SE VENDEN, SUMINISTRAN O CONSUMEN BEBIDAS ALCOHÓLICAS EN ENVASE ABIERTO O AL COPEO MICROCERVECERÍA, VINATERÍA, SOTOLERÍA
4	3	0	9	1	5	ADEUDO REVALIDACIÓN ANUAL DE LAS LICENCIAS DE LOS ESTABLECIMIENTOS EN LOS QUE SE VENDEN, SUMINISTRAN O CONSUMEN BEBIDAS ALCOHÓLICAS EN ENVASE ABIERTO O AL COPEO SALA DE DEGUSTACIÓN
4	3	0	9	1	6	ADEUDO REVALIDACIÓN ANUAL DE LAS LICENCIAS DE LOS ESTABLECIMIENTOS EN LOS QUE SE VENDEN, SUMINISTRAN O CONSUMEN BEBIDAS ALCOHÓLICAS EN ENVASE ABIERTO O AL COPEO CASINO
4	3	0	9	1	7	ADEUDO REVALIDACIÓN ANUAL DE LAS LICENCIAS DE LOS ESTABLECIMIENTOS EN LOS QUE SE VENDEN, SUMINISTRAN O CONSUMEN BEBIDAS ALCOHÓLICAS EN ENVASE ABIERTO O AL COPEO HOTEL MODALIDAD BASICA
4	3	0	9	1	8	ADEUDO REVALIDACIÓN ANUAL DE LAS LICENCIAS DE LOS ESTABLECIMIENTOS EN LOS QUE SE VENDEN, SUMINISTRAN O CONSUMEN BEBIDAS ALCOHÓLICAS EN ENVASE ABIERTO O AL COPEO CENTRO RECREATIVO CON VENTA DE CERVEZA, VINOS Y LICORES
4	3	1	0	0	0	<b>PARTE ACTUALIZADA REVALIDACIÓN ANUAL DE LAS LICENCIAS DE LOS ESTABLECIMIENTOS EN LOS QUE SE VENDEN, SUMINISTRAN O CONSUMEN BEBIDAS ALCOHÓLICAS EN ENVASE CERRADO, ABIERTO O AL COPEO</b>
4	3	1	0	0	1	PARTE ACTUALIZADA LICENCIAS DE GOBERNACIÓN
4	3	1	2	0	0	<b>MODIFICACIÓN DE DATOS DE LAS LICENCIAS DE LOS ESTABLECIMIENTOS EN LOS QUE SE VENDEN O SUMINISTRAN BEBIDAS ALCOHÓLICAS EN ENVASE CERRADO, ABIERTO O AL COPEO</b>
4	3	1	2	0	1	MODIFICACIÓN DE DATOS DE LAS LICENCIAS DE LOS ESTABLECIMIENTOS EN LOS QUE SE VENDEN O SUMINISTRAN BEBIDAS ALCOHÓLICAS EN ENVASE CERRADO, ABIERTO O AL COPEO CAMBIO DE DOMICILIO
4	3	1	2	0	2	MODIFICACIÓN DE DATOS DE LAS LICENCIAS DE LOS ESTABLECIMIENTOS EN LOS QUE SE VENDEN O SUMINISTRAN BEBIDAS ALCOHÓLICAS EN ENVASE CERRADO, ABIERTO O AL COPEO CAMBIO DE DENOMINACIÓN
4	3	1	2	0	3	MODIFICACIÓN DE DATOS DE LAS LICENCIAS DE LOS ESTABLECIMIENTOS EN LOS QUE SE VENDEN O SUMINISTRAN BEBIDAS ALCOHÓLICAS EN ENVASE CERRADO, ABIERTO O AL COPEO CAMBIO DE TITULAR
4	3	1	2	0	4	MODIFICACIÓN DE DATOS DE LAS LICENCIAS DE LOS ESTABLECIMIENTOS EN LOS QUE SE VENDEN O SUMINISTRAN BEBIDAS ALCOHÓLICAS EN ENVASE CERRADO, ABIERTO O AL COPEO DISMINUCIÓN DE GIRO

# RUBRO DE INGRESOS

2023

## DESCRIPCIÓN

RUBRO DE INGRESOS	TIPO	CLASE	CLASE 2	CONCEPTO	CONCEPTO 2	DESCRIPCIÓN
4	3	1	2	0	5	MODIFICACIÓN DE DATOS DE LAS LICENCIAS DE LOS ESTABLECIMIENTOS EN LOS QUE SE VENDEN O SUMINISTRAN BEBIDAS ALCOHÓLICAS EN ENVASE CERRADO, ABIERTO O AL COPEO ASIGNACIÓN DE DENOMINACIÓN
4	3	1	2	0	6	DE LA LICENCIA A QUE SE REFIERE EL NUMERAL 1 DEL APARTADO III DE LA TARIFA QUE CORRESPONDA AL GIRO SOLICITADO. CUANDO SE CUENTE CON UNA LICENCIA Y SE MODIFIQUE EL RIGO A CENTRO RECREATIVO. SE CAUSARÁ EL 50% (CINCUENTA POR CIENTO) DE LOS DERECHOS DE EXPEDICIÓN A QUE SE REFIERE EL SUBNUMERAL 1.2, INCISOS H) Y
4	3	1	2	0	7	INTEGRACIÓN DOCUMENTAL PARA EL OTORGAMIENTO DE UNA LICENCIA PARA OPERACIÓN DE ESTABLECIMIENTOS EN LOS QUE SE VENDEN, SUMINISTRAN O CONSUMEN BEBIDAS ALCOHÓLICAS EN ENVASE CERRADO, ABIERTO O AL COPEO
4	3	1	2	0	8	POR LA RECTIFICACIÓN Y/O CORRECCIÓN Y/O ACLARACIÓN DE DATOS DE LICENCIAS DE BEBIDAS ALCOHÓLICAS
4	3	1	3	0	0	<b>AUTORIZACIÓN PARA EL FUNCIONAMIENTO DE PISTA DE BAILE, COMO GIRO COMPLEMENTARIO AL DE LA LICENCIA OTORGADA, PARA AQUELLOS ESTABLECIMIENTOS EN LOS QUE SE EXPENDEN, DISTRIBUYEN O INGIEREN BEBIDAS ALCOHÓLICAS EN ENVASE ABIERTO O AL COPEO</b>
4	3	1	3	0	1	AUTORIZACIÓN PARA EL FUNCIONAMIENTO DE PISTA DE BAILE, COMO ACTIVIDAD COMPLEMENTARIA AL GIRO DE LA LICENCIA OTORGADA, PARA AQUELLOS ESTABLECIMIENTOS EN LOS QUE SE VENDEN, SUMINISTRAN O CONSUMEN BEBIDAS ALCOHÓLICAS EN ENVASE ABIERTO O AL COPEO
4	3	1	4	0	0	<b>EXPEDICIÓN DE DUPLICADO DE LA LICENCIA, SE CAUSARÁ EL 5% (CINCO POR CIENTO) DE LOS DERECHOS QUE CORRESPONDEN POR LA AUTORIZACIÓN SEGÚN EL GIRO DEL ESTABLECIMIENTO. EN EL CASO DE QUE UNA LICENCIA INCLUYA VARIOS GIROS, SE CAUSARÁ EL PORCENTAJE INDICADO EN POR EL GIRO QUE CAUSE MAYOR IMPORTE</b>
4	3	1	4	0	1	1. DEL APARTADO III DE LA TARIFA, SEGÚN EL GIRO DEL ESTABLECIMIENTO. EN EL CASO DE QUE UNA LICENCIA INCLUYA VARIOS GIROS, SE CAUSARÁ EL PORCENTAJE INDICADO EN POR EL GIRO QUE CAUSE MAYOR IMPORTE
4	3	1	5	0	0	<b>PERMISO ESPECIAL PARA VENTA DE BEBIDAS ALCOHÓLICAS, POR EVENTO</b>
4	3	1	5	0	7	PERMISO ESPECIAL PARA VENTA DE BEBIDAS ALCOHÓLICAS, POR EVENTO, POR LA AUTORIZACIÓN EN EVENTOS DE DEGUSTACIÓN DE LICOR CON FINES DE LUCRO
4	3	1	5	0	8	PERMISO ESPECIAL PARA VENTA DE BEBIDAS ALCOHÓLICAS, POR EVENTO, POR LA AUTORIZACIÓN EN EVENTOS DE DEGUSTACIÓN DE CERVEZA Y/O VINOS DE MESA CON FINES DE LUCRO
4	3	1	5	0	9	PERMISO ESPECIAL PARA VENTA DE BEBIDAS ALCOHÓLICAS, POR EVENTO, CERVEZA DE 1 A 200 PERSONAS
4	3	1	5	1	0	PERMISO ESPECIAL PARA VENTA DE BEBIDAS ALCOHÓLICAS, POR EVENTO, CERVEZA DE 201 A 400 PERSONAS
4	3	1	5	1	1	PERMISO ESPECIAL PARA VENTA DE BEBIDAS ALCOHÓLICAS, POR EVENTO, CERVEZA DE 401 PERSONAS EN ADELANTE
4	3	1	5	1	2	PERMISO ESPECIAL PARA VENTA DE BEBIDAS ALCOHÓLICAS, POR EVENTO, LICOR DE 1 A 200 PERSONAS
4	3	1	5	1	3	PERMISO ESPECIAL PARA VENTA DE BEBIDAS ALCOHÓLICAS, POR EVENTO, LICOR DE 201 A 400 PERSONAS
4	3	1	5	1	4	PERMISO ESPECIAL PARA VENTA DE BEBIDAS ALCOHÓLICAS, POR EVENTO, LICOR DE 401 PERSONAS EN ADELANTE
4	3	1	5	1	5	ESTIMULO COVID-19 PERMISO ESPECIAL PARA VENTA DE BEBIDAS ALCOHÓLICAS, POR EVENTO, CERVEZA DE 1 A 200 PERSONAS
4	3	1	5	1	6	ESTIMULO COVID-19 PERMISO ESPECIAL PARA VENTA DE BEBIDAS ALCOHÓLICAS, POR EVENTO, LICOR DE 1 A 200 PERSONAS
4	3	1	6	0	0	<b>EN ESPECTÁCULO MASIVO: DEPORTIVO, ARTÍSTICO, CULTURAL O SIMILAR</b>
4	3	1	6	0	5	EN ESPECTÁCULO MASIVO: DEPORTIVO, ARTÍSTICO, CULTURAL O SIMILAR, DE 1 A 500 PERSONAS
4	3	1	6	0	6	EN ESPECTÁCULO MASIVO: DEPORTIVO, ARTÍSTICO, CULTURAL O SIMILAR, DE 501 A 1,000 PERSONAS
4	3	1	6	0	7	EN ESPECTÁCULO MASIVO: DEPORTIVO, ARTÍSTICO, CULTURAL O SIMILAR, DE 1,001 A 1,500 PERSONAS
4	3	1	6	0	8	EN ESPECTÁCULO MASIVO: DEPORTIVO, ARTÍSTICO, CULTURAL O SIMILAR, DE 1,501 PERSONAS EN ADELANTE
4	3	1	7	0	0	<b>OPINIÓN PARA REALIZAR CARRERAS DE CABALLOS</b>
4	3	1	7	0	1	OPINIÓN PARA REALIZAR CARRERAS DE CABALLOS, DE 1 A 200 PERSONAS
4	3	1	7	0	2	OPINIÓN PARA REALIZAR CARRERAS DE CABALLOS, DE 201 A 400 PERSONAS
4	3	1	7	0	3	OPINIÓN PARA REALIZAR CARRERAS DE CABALLOS, DE 401 A 600 PERSONAS
4	3	1	7	0	4	OPINIÓN PARA REALIZAR CARRERAS DE CABALLOS, DE 601 PERSONAS EN ADELANTE
4	3	1	7	0	5	ESTÍMULO FISCAL ESTADO, MUNICIPIOS Y ORGANISMOS DESCENTRALIZADOS OPINIÓN PARA REALIZAR CARRERAS DE CABALLOS, DE 1 A 200 PERSONAS
4	3	1	8	0	0	<b>OPINIÓN PARA REALIZAR PELEAS DE GALLOS</b>
4	3	1	8	0	1	OPINIÓN PARA REALIZAR PELEAS DE GALLOS, DE 1 A 150 PERSONAS
4	3	1	8	0	2	OPINIÓN PARA REALIZAR PELEAS DE GALLOS, DE 151 A 300 PERSONAS
4	3	1	8	0	3	OPINIÓN PARA REALIZAR PELEAS DE GALLOS, DE 301 A 450 PERSONAS
4	3	1	8	0	4	OPINIÓN PARA REALIZAR PELEAS DE GALLOS, DE 451 PERSONAS EN ADELANTE
4	3	1	8	0	5	ESTÍMULO FISCAL OPINIÓN PARA REALIZAR PELEAS DE GALLOS, DE 1 A 150 PERSONAS
4	3	1	9	0	0	<b>PERMISO PARA LA EXTENSIÓN DE HORARIO</b>
4	3	1	9	0	1	PERMISO PARA LA EXTENSIÓN DE HORARIO EVENTO PRIVADO
4	3	1	9	0	2	PERMISO PARA LA EXTENSIÓN DE HORARIO EVENTO PÚBLICO
4	3	2	0	0	0	<b>PERMISO DE ALMACENAJE</b>
4	3	2	0	0	1	PERMISO DE ALMACENAJE MENSUAL
4	3	2	1	0	0	<b>OPINIÓN PARA USO DE EXPLOSIVOS</b>
4	3	2	1	0	1	OPINIÓN PARA USO DE EXPLOSIVOS PERSONAS FÍSICAS
4	3	2	1	0	2	OPINIÓN PARA USO DE EXPLOSIVOS PERSONAS MORALES

# RUBRO DE INGRESOS 2023

## DESCRIPCIÓN

RUBRO DE INGRESOS	TIPO	CLASE	CLASE 2	CONCEPTO	CONCEPTO 2	DESCRIPCIÓN
4	3	2	2	0	0	<b>PERMISO PARA TRASLADO DE BEBIDAS ALCOHÓLICAS</b>
4	3	2	2	0	1	PERMISO PARA EL PORTEO DE BEBIDAS ALCOHÓLICAS MEDIANTE ENGOMADO VEHICULAR
4	3	2	2	0	2	ACTIVACIÓN DE PUNTO DE VENTA
4	3	2	2	0	3	PERMISO PARA EL PORTEO DE BEBIDAS ALCOHÓLICAS MEDIANTE GUÍA DE TRASLADO CON VIGENCIA DE TRES DÍAS HÁBILES
4	3	2	3	0	0	<b>OTORGAMIENTO DE PERMISO PROVISIONAL PARA LA OPERACIÓN DE UN ESTABLECIMIENTO EN EL QUE SE VENDAN O SUMINISTREN BEBIDAS ALCOHÓLICAS, EN ENVASE CERRADO</b>
4	3	2	3	0	1	OTORGAMIENTO DE PERMISO PROVISIONAL PARA LA OPERACIÓN DE UN ESTABLECIMIENTO EN EL QUE SE VENDAN O SUMINISTREN BEBIDAS ALCOHÓLICAS, EN ENVASE CERRADO PARA AGENCIAS DE DISTRIBUCIÓN
4	3	2	3	0	2	OTORGAMIENTO DE PERMISO PROVISIONAL PARA LA OPERACIÓN DE UN ESTABLECIMIENTO EN EL QUE SE VENDAN O SUMINISTREN BEBIDAS ALCOHÓLICAS, EN ENVASE CERRADO PARA DEPÓSITOS DE CERVEZA, VINOS Y LICORES, AL MAYOREO Y MENUDEO
4	3	2	3	0	3	OTORGAMIENTO DE PERMISO PROVISIONAL PARA LA OPERACIÓN DE UN ESTABLECIMIENTO EN EL QUE SE VENDAN O SUMINISTREN BEBIDAS ALCOHÓLICAS, EN ENVASE CERRADO PARA DEPÓSITOS DE CERVEZA, VINOS Y LICORES, AL MAYOREO
4	3	2	3	0	4	OTORGAMIENTO DE PERMISO PROVISIONAL PARA LA OPERACIÓN DE UN ESTABLECIMIENTO EN EL QUE SE VENDAN O SUMINISTREN BEBIDAS ALCOHÓLICAS, EN ENVASE CERRADO PARA LICORERÍAS
4	3	2	3	0	5	OTORGAMIENTO DE PERMISO PROVISIONAL PARA LA OPERACIÓN DE UN ESTABLECIMIENTO EN EL QUE SE VENDAN O SUMINISTREN BEBIDAS ALCOHÓLICAS, EN ENVASE CERRADO PARA LICORERÍAS EN TIENDAS DE AUTOSERVICIO
4	3	2	3	0	6	OTORGAMIENTO DE PERMISO PROVISIONAL PARA LA OPERACIÓN DE UN ESTABLECIMIENTO EN EL QUE SE VENDAN O SUMINISTREN BEBIDAS ALCOHÓLICAS, EN ENVASE CERRADO PARA LICORERÍAS EN TIENDAS DE SUPERMERCADO
4	3	2	3	0	7	OTORGAMIENTO DE PERMISO PROVISIONAL PARA LA OPERACIÓN DE UN ESTABLECIMIENTO EN EL QUE SE VENDAN O SUMINISTREN BEBIDAS ALCOHÓLICAS, EN ENVASE CERRADO PARA DEPÓSITOS DE CERVEZA AL MAYOREO Y MENUDEO
4	3	2	3	0	8	OTORGAMIENTO DE PERMISO PROVISIONAL PARA LA OPERACIÓN DE UN ESTABLECIMIENTO EN EL QUE SE VENDAN O SUMINISTREN BEBIDAS ALCOHÓLICAS, EN ENVASE CERRADO PARA DEPÓSITOS DE CERVEZA AL MAYOREO
4	3	2	3	0	9	OTORGAMIENTO DE PERMISO PROVISIONAL PARA LA OPERACIÓN DE UN ESTABLECIMIENTO EN EL QUE SE VENDAN O SUMINISTREN BEBIDAS ALCOHÓLICAS, EN ENVASE CERRADO PARA DEPÓSITOS DE CERVEZA AL MENUDEO
4	3	2	3	1	0	OTORGAMIENTO DE PERMISO PROVISIONAL PARA LA OPERACIÓN DE UN ESTABLECIMIENTO EN EL QUE SE VENDAN O SUMINISTREN BEBIDAS ALCOHÓLICAS, EN ENVASE CERRADO PARA TIENDAS DE ABARROTES
4	3	2	3	1	1	OTORGAMIENTO DE PERMISO PROVISIONAL PARA LA OPERACIÓN DE UN ESTABLECIMIENTO EN EL QUE SE VENDAN O SUMINISTREN BEBIDAS ALCOHÓLICAS, EN ENVASE CERRADO BOUTIQUE
4	3	2	3	1	2	OTORGAMIENTO DE PERMISO PROVISIONAL PARA LA OPERACIÓN DE UN ESTABLECIMIENTO EN EL QUE SE VENDAN O SUMINISTREN BEBIDAS ALCOHÓLICAS, EN ENVASE CERRADO PARA TIENDA DE ABARROTES EN ZONA HABITACIONAL
4	3	2	3	1	3	ESTÍMULO FISCAL ESTADO, MUNICIPIOS Y ORGANISMOS DESCENTRALIZADOS OTORGAMIENTO DE PERMISO PROVISIONAL PARA LA OPERACIÓN DE UN ESTABLECIMIENTO EN EL QUE SE VENDAN O SUMINISTREN BEBIDAS ALCOHÓLICAS, EN ENVASE CERRADO BOUTIQUE
4	3	2	4	0	0	<b>OTORGAMIENTO DE PERMISO PROVISIONAL PARA LA OPERACIÓN DE UN ESTABLECIMIENTO EN EL QUE SE VENDAN O SUMINISTREN BEBIDAS ALCOHÓLICAS, EN ENVASE ABIERTO O AL COPEO</b>
4	3	2	4	0	1	OTORGAMIENTO DE PERMISO PROVISIONAL PARA LA OPERACIÓN DE UN ESTABLECIMIENTO EN EL QUE SE VENDAN O SUMINISTREN BEBIDAS ALCOHÓLICAS, EN ENVASE ABIERTO O AL COPEO PARA CENTROS NOCTURNOS
4	3	2	4	0	2	OTORGAMIENTO DE PERMISO PROVISIONAL PARA LA OPERACIÓN DE UN ESTABLECIMIENTO EN EL QUE SE VENDAN O SUMINISTREN BEBIDAS ALCOHÓLICAS, EN ENVASE ABIERTO O AL COPEO PARA SALONES DE FIESTAS
4	3	2	4	0	3	OTORGAMIENTO DE PERMISO PROVISIONAL PARA LA OPERACIÓN DE UN ESTABLECIMIENTO EN EL QUE SE VENDAN O SUMINISTREN BEBIDAS ALCOHÓLICAS, EN ENVASE ABIERTO O AL COPEO BAR
4	3	2	4	0	4	OTORGAMIENTO DE PERMISO PROVISIONAL PARA LA OPERACIÓN DE UN ESTABLECIMIENTO EN EL QUE SE VENDAN O SUMINISTREN BEBIDAS ALCOHÓLICAS, EN ENVASE ABIERTO O AL COPEO PARA RESTAURANTE-BAR CON AFORO DE 1 A 40 PERSONAS
4	3	2	4	0	5	OTORGAMIENTO DE PERMISO PROVISIONAL PARA LA OPERACIÓN DE UN ESTABLECIMIENTO EN EL QUE SE VENDAN O SUMINISTREN BEBIDAS ALCOHÓLICAS, EN ENVASE ABIERTO O AL COPEO PARA RESTAURANTE-BAR CON AFORO DE 41 A 80 PERSONAS
4	3	2	4	0	6	OTORGAMIENTO DE PERMISO PROVISIONAL PARA LA OPERACIÓN DE UN ESTABLECIMIENTO EN EL QUE SE VENDAN O SUMINISTREN BEBIDAS ALCOHÓLICAS, EN ENVASE ABIERTO O AL COPEO PARA RESTAURANTE-BAR CON AFORO DE 81 PERSONAS EN ADELANTE
4	3	2	4	0	7	OTORGAMIENTO DE PERMISO PROVISIONAL PARA LA OPERACIÓN DE UN ESTABLECIMIENTO EN EL QUE SE VENDAN O SUMINISTREN BEBIDAS ALCOHÓLICAS, EN ENVASE ABIERTO O AL COPEO PARA ESTABLECIMIENTOS DE HOTEL
4	3	2	4	0	8	OTORGAMIENTO DE PERMISO PROVISIONAL PARA LA OPERACIÓN DE UN ESTABLECIMIENTO EN EL QUE SE VENDAN O SUMINISTREN BEBIDAS ALCOHÓLICAS, EN ENVASE ABIERTO O AL COPEO PARA RESTAURANTES CON VENTA DE CERVEZA, VINOS Y LICORES CON AFORO DE 1 A 40 PERSONAS
4	3	2	4	0	9	OTORGAMIENTO DE PERMISO PROVISIONAL PARA LA OPERACIÓN DE UN ESTABLECIMIENTO EN EL QUE SE VENDAN O SUMINISTREN BEBIDAS ALCOHÓLICAS, EN ENVASE ABIERTO O AL COPEO PARA RESTAURANTES CON VENTA DE CERVEZA, VINOS Y LICORES CON AFORO DE 41 A 80 PERSONAS
4	3	2	4	1	0	OTORGAMIENTO DE PERMISO PROVISIONAL PARA LA OPERACIÓN DE UN ESTABLECIMIENTO EN EL QUE SE VENDAN O SUMINISTREN BEBIDAS ALCOHÓLICAS, EN ENVASE ABIERTO O AL COPEO PARA RESTAURANTES CON VENTA DE CERVEZA, VINOS Y LICORES CON AFORO DE 81 PERSONAS EN DELANTE
4	3	2	4	1	1	OTORGAMIENTO DE PERMISO PROVISIONAL PARA LA OPERACIÓN DE UN ESTABLECIMIENTO EN EL QUE SE VENDAN O SUMINISTREN BEBIDAS ALCOHÓLICAS, EN ENVASE ABIERTO O AL COPEO PARA RESTAURANTES CON VENTA DE CERVEZA Y VINOS DE MESA CON AFORO DE 1 A 40 PERSONAS
4	3	2	4	1	2	OTORGAMIENTO DE PERMISO PROVISIONAL PARA LA OPERACIÓN DE UN ESTABLECIMIENTO EN EL QUE SE VENDAN O SUMINISTREN BEBIDAS ALCOHÓLICAS, EN ENVASE ABIERTO O AL COPEO PARA RESTAURANTES CON VENTA DE CERVEZA Y VINOS DE MESA CON AFORO DE 41 A 80 PERSONAS
4	3	2	4	1	3	OTORGAMIENTO DE PERMISO PROVISIONAL PARA LA OPERACIÓN DE UN ESTABLECIMIENTO EN EL QUE SE VENDAN O SUMINISTREN BEBIDAS ALCOHÓLICAS, EN ENVASE ABIERTO O AL COPEO PARA RESTAURANTES CON VENTA DE CERVEZA Y VINOS DE MESA CON AFORO DE 81 PERSONAS EN ADELANTE
4	3	2	4	1	5	OTORGAMIENTO DE PERMISO PROVISIONAL PARA LA OPERACIÓN DE UN ESTABLECIMIENTO EN EL QUE SE VENDAN O SUMINISTREN BEBIDAS ALCOHÓLICAS, EN ENVASE ABIERTO O AL COPEO MICROCEVRECERÍA, VINATERÍA, SOTOLERÍA
4	3	2	4	1	6	OTORGAMIENTO DE PERMISO PROVISIONAL PARA LA OPERACIÓN DE UN ESTABLECIMIENTO EN EL QUE SE VENDAN O SUMINISTREN BEBIDAS ALCOHÓLICAS, EN ENVASE ABIERTO O AL COPEO SALA DE DEGUSTACIÓN
4	3	2	4	1	7	OTORGAMIENTO DE PERMISO PROVISIONAL PARA LA OPERACIÓN DE UN ESTABLECIMIENTO EN EL QUE SE VENDAN O SUMINISTREN BEBIDAS ALCOHÓLICAS, EN ENVASE ABIERTO O AL COPEO CASINO
4	3	2	4	1	8	OTORGAMIENTO DE PERMISO PROVISIONAL PARA LA OPERACIÓN DE UN ESTABLECIMIENTO EN EL QUE SE VENDAN O SUMINISTREN BEBIDAS ALCOHÓLICAS, EN ENVASE ABIERTO O AL COPEO CENTRO RECREATIVO CON VENTA DE CERVEZA
4	3	2	4	1	9	OTORGAMIENTO DE PERMISO PROVISIONAL PARA LA OPERACIÓN DE UN ESTABLECIMIENTO EN EL QUE SE VENDAN O SUMINISTREN BEBIDAS ALCOHÓLICAS, EN ENVASE ABIERTO O AL COPEO HOTEL MODALIDAD BÁSICA
4	3	2	4	2	0	OTORGAMIENTO DE PERMISO PROVISIONAL PARA LA OPERACIÓN DE UN ESTABLECIMIENTO EN EL QUE SE VENDAN O SUMINISTREN BEBIDAS ALCOHÓLICAS, EN ENVASE ABIERTO O AL COPEO CENTRO RECREATIVO CON VENTA DE CERVEZA, VINOS Y LICORES
4	3	2	4	2	1	ESTIMULO COVID-19 PERMISO PROVISIONAL BEBIDAS ALCOHÓLICAS, EN ENVASE ABIERTO O AL COPEO PARA RESTAURANTE-BAR CON AFORO DE 1 A 40 PERSONAS
4	3	2	4	2	2	ESTIMULO COVID-19 PERMISO PROVISIONAL BEBIDAS ALCOHÓLICAS, EN ENVASE ABIERTO O AL COPEO PARA RESTAURANTE-BAR CON AFORO DE 41 A 80 PERSONAS
4	3	2	4	2	3	ESTIMULO COVID-19 PERMISO PROVISIONAL BEBIDAS ALCOHÓLICAS, EN ENVASE ABIERTO O AL COPEO PARA RESTAURANTES CON VENTA DE CERVEZA, VINOS Y LICORES CON AFORO DE 1 A 40 PERSONAS

# RUBRO DE INGRESOS

2023

## DESCRIPCIÓN

RUBRO DE INGRESOS	TIPO	CLASE	CLASE 2	CONCEPTO	CONCEPTO 2	DESCRIPCIÓN
4	3	2	4	2	4	ESTIMULO COVID-19 PERMISO PROVISIONAL BEBIDAS ALCOHÓLICAS, EN ENVASE ABIERTO O AL COPEO PARA RESTAURANTES CON VENTA DE CERVEZA, VINOS Y LICORES CON AFORTO DE 41 A 80 PERSONAS
4	3	2	4	2	5	ESTIMULO COVID-19 PERMISO PROVISIONAL BEBIDAS ALCOHÓLICAS, EN ENVASE ABIERTO O AL COPEO PARA RESTAURANTES CON VENTA DE CERVEZA Y VINOS DE MESA CON AFORO DE 1 A 40 PERSONAS
4	3	2	4	2	6	ESTIMULO COVID-19 PERMISO PROVISIONAL BEBIDAS ALCOHÓLICAS, EN ENVASE ABIERTO O AL COPEO PARA RESTAURANTES CON VENTA DE CERVEZA Y VINOS DE MESA CON AFORO DE 41 A 80 PERSONAS
4	3	2	5	0	0	<b>SERVICIOS PRESTADOS POR LA DIRECCIÓN DEL REGISTRO PÚBLICO DE LA PROPIEDAD Y DEL NOTARIADO</b>
4	3	2	5	0	1	SERVICIOS PRESTADOS POR LA DIRECCIÓN DEL REGISTRO PÚBLICO DE LA PROPIEDAD Y DEL NOTARIADO
4	3	2	5	0	2	PRESENTACION DE EXAMEN DE ASPIRANTE AL EJERCICIO DEL NOTARIADO
4	3	2	5	0	3	EXPEDICIÓN DE PATENTE DE ASPIRANTE AL EJERCICIO DEL NOTARIADO
4	3	2	5	0	4	SOLICITUD DE EXAMEN DE NOTARIO PÚBLICO, POR CADA NOTARÍA CONVOCADA
4	3	2	5	0	5	EXPEDICIÓN DE PATENTE DE NOTARIO
4	3	2	5	0	6	AUTORIZACIÓN DE CADA VOLUMEN DE PROTOCOLO O DE LIBRO DE REGISTRO DE ACTAS
4	3	2	5	0	8	CONSTANCIA DE ENCUADERNACIÓN DE CADA VOLUMEN DE PROTOCOLO
4	3	2	5	0	9	EXPEDICIÓN DE TESTIMONIO DE ESCRITURAS ASENTADAS EN PROTOCOLOS NOTARIALES DEPOSITADOS EN EL ARCHIVO NOTARIAL DE LA DIRECCIÓN
4	3	2	5	1	0	AUTORIZACIÓN DEFINITIVA DE ESCRITURAS ASENTADAS EN PROTOCOLOS NOTARIALES DEPOSITADOS EN EL ARCHIVO NOTARIAL DE LA DIRECCIÓN
4	3	2	5	1	1	BÚSQUEDAS EN EL ARCHIVO NOTARIAL DE LA DIRECCIÓN CUANDO EL INTERESADO NO PROPORCIONE POR LO MENOS DOS DE LOS SIGUIENTES DATOS: FECHA DE LA ESCRITURA, NÚMERO DE LA ESCRITURA, VOLUMEN DE PROTOCOLO O NOMBRE DEL NOTARIO
4	3	2	5	1	2	CONSTITUCIÓN O MODIFICACIÓN DEL PATRIMONIO FAMILIAR, INCLUIDAS LAS NOTAS MARGINALES, AL CALCE Y LA RATIFICACIÓN DE DOCUMENTOS Y RECONOCIMIENTO DE FIRMAS
4	3	2	5	1	3	INSCRIPCIONES TRASLATIVAS DE DOMINIO DE PROPIEDAD INMUEBLE O GARANTÍAS CONSTITUIDAS SOBRE ÉSTOS
4	3	2	5	1	4	INSCRIPCIÓN DE LAS GARANTÍAS ADICIONALES Y/O CESIONES DE CRÉDITO, CESIÓN DE DERECHOS LITIGIOSOS O CONVENIOS DE SUBROGACIÓN, O RECONOCIMIENTO DE ADEUDOS, CUYA GARANTÍA YA ESTUVIESE PREVIAMENTE INSCRITA EN EL REGISTRO PÚBLICO DE LA PROPIEDAD.
4	3	2	5	1	5	EN CASO DE REVERSIÓN DE FIDEICOMISO, CUANDO LA REVERSIÓN IMPLIQUE LA GENERACIÓN DE UNA NUEVA INSCRIPCIÓN
4	3	2	5	1	6	EN EL CASO DEL USUFRUCTO, LA NUDA PROPIEDAD O REVOCACIÓN DE DONACIÓN
4	3	2	5	1	7	MERCANTILES DEL REGISTRO PÚBLICO DE COMERCIO, INCLUIDOS LOS EMBARGOS, ARRENDAMIENTOS, DEMANDAS HIPOTECARIAS O CÉDULAS HIPOTECARIAS Y OPERACIONES SIMILARES QUE NO APAREZCAN MENCIONADAS EN OTRAS DISPOSICIONES DE ESTA LEY
4	3	2	5	1	8	TRASLATIVO DE DOMINIO PROP INMUEBLE PARA PROGRAMAS DE VIVIENDA PROMOVIDO POR ENTIDADES DEL SECTOR PUBLICO
4	3	2	5	1	9	EXCEDENTE 600 MIL TRASLATIVO DE DOMINIO PROP INMUEBLE P/PROG VIVIENDA PROM ENT SECTOR PUBLICO
4	3	2	5	2	0	EN CASO DE CONDOMINIO, POR ASENTAR LAS INSCRIPCIONES PARA LA CONSTITUCIÓN DEL RÉGIMEN DE CONDOMINIO
4	3	2	5	2	1	INSCRIPCIÓN DEL REGISTRO PÚBLICO DE COMERCIO, INCLUIDOS LOS EMBARGOS, ARRENDAMIENTOS, DEMANDAS HIPOTECARIAS O CÉDULAS HIPOTECARIAS Y OPERACIONES SIMILARES QUE NO APAREZCAN MENCIONADAS EN OTRAS DISPOSICIONES DE ESTA LEY
4	3	2	5	2	2	POR ASENTAR LAS INSCRIPCIONES NECESARIAS PARA INSCRIBIR ACTOS, CONTRATOS, CONVENIOS O AUTORIZACIONES POR LOS QUE SE FRACCIONE, LOTIFIQUE, RE LOTIFIQUE, SUBDIVIDA O FUSIONEN PREDIOS
4	3	2	5	2	3	INMATRICULACIÓN DE COMERCIANTES INDIVIDUALES
4	3	2	5	2	4	CANCELACIÓN EN EL REGISTRO PÚBLICO DE LA PROPIEDAD Y DEL COMERCIO, DE INSCRIPCIONES O ANOTACIONES DENTRO Y FUERA DEL MARGEN; ASÍ COMO POR EL RETIRO DE TESTAMENTO OLÓGRAFO, DEPOSITADO PREVIAMENTE EN EL REGISTRO PÚBLICO DE LA PROPIEDAD
4	3	2	5	2	5	AL CALCE DEL REGISTRO DE DOCUMENTOS DERIVADA DE DICHA CANCELACIÓN O QUE SE ASIENTE POR CUALQUIER OTRO CONCEPTO. ESTE CONCEPTO SE COBRARÁ SIEMPRE QUE SE ASIENTEN LAS NOTAS RESPECTIVAS, AÚN CUANDO SEÑALEN MÁXIMOS PARA EL COBRO DE LOS DERECHOS EN QUE SE DÉ LA FIGURA DE LA CONFUSIÓN DE DERECHOS. CUANDO
4	3	2	5	2	6	POR CADA TRÁMITE DE INSCRIPCIÓN QUE SE SOLICITE DE MANERA PRESENCIAL, EN UNA OFICINA PARA SER REGISTRADO EN OTRA, INCLUYENDO LOS AVISOS PREVENTIVOS. ASÍ COMO, POR CADA TRÁMITE QUE SE INGRESE VÍA REMOTA, EN EL QUE EL ACTO A INSCRIBIR NO CONTENGA FOLIO REAL
4	3	2	5	2	7	RELATIVAS A LA SECCIÓN CUARTA DEL REGISTRO PÚBLICO DE LA PROPIEDAD Y DEL REGISTRO PÚBLICO DE COMERCIO, NO CONTEMPLADAS EN OTROS ARTÍCULOS DE ESTA LEY, SOLICITADO EN LAS OFICINAS, O POR MEDIOS ELECTRÓNICOS, INDEPENDIENTEMENTE DE LA OFICINA EN DONDE SE SOLICITE
4	3	2	5	2	8	CADA CERTIFICADO DE EXISTENCIA DE INSCRIPCIÓN CON HISTORIA REGISTRAL DE SOCIEDADES INSCRITAS EN LA SECCIÓN CUARTA DEL REGISTRO PÚBLICO DE LA PROPIEDAD Y EN EL REGISTRO PÚBLICO DE COMERCIO, HASTA LA STA HOJA
4	3	2	5	2	9	CERTIFICADO DE IDENTIFICACIÓN DE INMUEBLES
4	3	2	5	3	0	CERTIFICADO DE INEXISTENCIA DE BIENES, O DE INEXISTENCIA DE SOCIEDADES CIVILES O MERCANTILES, SOLICITADO EN LAS OFICINAS, O A TRAVÉS DE LA RED ELECTRÓNICA MUNDIAL, O EN CENTROS DIGITALES DE TRÁMITES Y SERVICIOS
4	3	2	5	3	1	CERTIFICACIÓN DE LA HISTORIA REGISTRAL DE UNA PROPIEDAD SOLICITADA EN LA OFICINA DONDE OBRA REGISTRADO EL INMUEBLE
4	3	2	5	3	2	CERTIFICADO DE PROPIEDAD QUE SEÑALEN TODAS LAS PROPIEDADES DEL USUARIO, ADEMÁS DE LA CUOTA SEÑALADA EN LOS NUMERALES 21 Y 22 DE ESTE APARTADO, POR CADA INMUEBLE ADICIONAL, INDEPENDIENTEMENTE DE LA OFICINA EN DONDE SE ENCUENTRE INSCRITO EL INMUEBLE
4	3	2	5	3	3	LEGALIZACIÓN DE FIRMAS
4	3	2	5	3	4	CERTIFICACIÓN DE FIRMAS PARA SU APOSTILLADO
4	3	2	5	3	5	RECTIFICACIÓN DE INSCRIPCIÓN, CUANDO EL ERROR PROVENGA DOCUMENTO DE ORIGEN Y NO DEL REGISTRADOR, INCLUIDA LA RATIFICACION DE FIRMAS EN SU CASO, O BIEN CUANDO SEA SOLICITADA POR NOTARIO PÚBLICO RESPECTO DEL REGISTRO DE TESTAMENTOS
4	3	2	5	3	6	DOCUMENTOS Y/O RECONOCIMIENTO DE FIRMAS, INDEPENDIENTEMENTE DEL NÚMERO DE COMPARECIENTES, CUANDO EN UNA SOLA ACTA O INTEVENCIÓN SE HAGA REFERENCIA A QUE UNA O VARIAS PERSONAS RATIFICAN UN DOCUMENTO Y RECONOCEN SU FIRMA, SE COBRA UNA SOLA VEZ LA CUOTA ESTABLECIDA
4	3	2	5	3	7	VERIFICACIÓN FORÁNEA EN EL ÍNDICE ESTATAL DE PROPIETARIOS O DEL REGISTRO PÚBLICO DE COMERCIO POR NOMBRE
4	3	2	5	3	8	INSCRIPCIÓN EN EL REGISTRO PÚBLICO DE LA PROPIEDAD DE LA PATENTE DE NOTARIO PÚBLICO O DE ASPIRANTE AL EJERCICIO DEL NOTARIADO, ASÍ COMO, POR LA INSCRIPCIÓN EN EL REGISTRO PÚBLICO DEL COMERCIO DE LA HABILITACIÓN DE CORREDOR PÚBLICO
4	3	2	5	3	9	CONSULTA EN LA RED ELECTRÓNICA MUNDIAL, DE ÍNDICES E INSCRIPCIONES CONTENIDOS EN LOS ARCHIVOS, POR MES
4	3	2	5	4	0	CONSULTA EN LA RED ELECTRÓNICA MUNDIAL, DE ÍNDICES E INSCRIPCIONES CONTENIDOS EN LOS ARCHIVOS, POR AÑO
4	3	2	5	4	1	DEPÓSITO DE TESTAMENTO OLÓGRAFO
4	3	2	5	4	2	ESTÍMULO FISCAL INSCRIPCIONES TRASLATIVAS DE DOMINIO DE PROPIEDAD INMUEBLE O GARANTÍAS CONSTITUIDAS SOBRE ÉSTOS
4	3	2	5	4	3	ANTERIORIDAD, INSCRIPCIÓN DE LAS GARANTÍAS ADICIONALES Y/O CESIONES DE CRÉDITO, CESIÓN DE DERECHOS LITIGIOSOS O CONVENIOS DE SUBROGACIÓN, O RECONOCIMIENTO DE ADEUDOS, CUYA GARANTÍA YA ESTUVIESE PREVIAMENTE INSCRITA EN EL REGISTRO PÚBLICO DE LA PROPIEDAD
4	3	2	5	4	4	ESTÍMULO FISCAL EN CASO DE REVERSIÓN DE FIDEICOMISO, CUANDO LA REVERSIÓN IMPLIQUE LA GENERACIÓN DE UNA NUEVA INSCRIPCIÓN
4	3	2	5	4	5	ESTÍMULO FISCAL EN EL CASO DEL USUFRUCTO O LA NUDA PROPIEDAD, EN LA CONSTITUCIÓN O CONSOLIDACIÓN QUE IMPLIQUE LA GENERACIÓN DE UNA NUEVA INSCRIPCIÓN

# RUBRO DE INGRESOS 2023

## DESCRIPCIÓN

RUBRO DE INGRESOS	TIPO	CLASE	CLASE 2	CONCEPTO	CONCEPTO 2	DESCRIPCIÓN
4	3	2	5	4	6	EN CUALQUIERA DE LOS FOLIOS MERCANTILES DEL REGISTRO PÚBLICO DE COMERCIO, INCLUIDOS LOS EMBARGOS, ARRENDAMIENTOS, DEMANDAS HIPOTECARIAS O CÉDULAS HIPOTECARIAS Y OPERACIONES SIMILARES QUE NO APAREZCAN MENCIONADAS EN OTRAS DISPOSICIONES DE ESTA LEY
4	3	2	5	4	7	PROPIEDAD O EN CUALQUIERA DE LOS FOLIOS MERCANTILES DEL REGISTRO PÚBLICO DE COMERCIO, INCLUIDOS LOS EMBARGOS, ARRENDAMIENTOS, DEMANDAS HIPOTECARIAS O CÉDULAS HIPOTECARIAS Y OPERACIONES SIMILARES QUE NO APAREZCAN MENCIONADAS EN OTROS APARTADOS DE ESTA TARIFA
4	3	2	5	4	8	ESTIMULO FISCAL TRASLATIVO DE DOMINIO PROP INMUEBLE P/PROG VIVIENDA PROM ENT SECTOR PUBLICO
4	3	2	5	4	9	ESTIMULO FISCAL EXC 600 MIL TRASLATIVO DE DOMINIO PROP INMUEBLE P/PROG VIVIENDA PROM ENT SECTOR PUBLICO
4	3	2	5	5	0	ESTÍMULO FISCAL EN CASO DE CONDOMINIO, POR ASENTAR LAS INSCRIPCIONES PARA LA CONSTITUCIÓN DEL RÉGIMEN DE CONDOMINIO
4	3	2	5	5	1	ESTÍMULO FISCAL POR ASENTAR LAS INSCRIPCIONES NECESARIAS DE LA DIVISIÓN DE LA COPROPIEDAD, SIMPRE QUE DE ALGUNA DE LAS DIVISIONES NO RESULTE EXCEDENTE DE SUPERFICIE, EN CUYO CASO, SE PAGARÁ POR DICHO EXCEDENTE
4	3	2	5	5	2	ESTÍMULO FISCAL POR ASENTAR LAS INSCRIPCIONES NECESARIAS PARA INSCRIBIR ACTOS, CONTRATOS, CONVENIOS O AUTORIZACIONES POR LOS QUE SE FRACCIONE, LOTIFIQUE, RE LOTIFIQUE, SUBDIVIDA O FUSIONEN PREDIOS
4	3	2	5	5	3	DEL SECTOR PÚBLICO Y POR CADA NOTA MARGINAL EN LOS LIBROS O AL CALCE DEL REGISTRO DE DOCUMENTOS DERIVADA DE DICHA CANCELACIÓN O QUE SE ASIENTE POR CUALQUIER OTRO CONCEPTO. ESTE CONCEPTO SE COBRARÁ SIEMPRE QUE SE ASIENTEN LAS NOTAS RESPECTIVAS, AÚN CUANDO SEÑALEN MÁXIMOS PARA EL COBRO DE LOS REALIZADOS EN OTRA, INCLUYENDO LOS AVISOS PREVENTIVOS, ASÍ COMO, POR CADA TRÁMITE QUE SE INGRESE VÍA REMOTA, EN EL QUE EL ACTO A INSCRIBIR NO CONTENGA FOLIO REAL.
4	3	2	5	5	4	ESTÍMULO FISCAL ESTADO, MUNICIPIOS Y ORGANISMOS DESCENTRALIZADOS POR LAS INSCRIPCIONES TRALATIVAS DE DOMINIO DE PROPIEDAD INMUEBLE O GARANTIAS CONSTITUIDAS SOBRE ESTOS.
4	3	2	5	5	5	FOLIOS MERCANTILES DEL REGISTRO PÚBLICO DE COMERCIO, INCLUIDOS LOS EMBARGOS, ARRENDAMIENTOS, DEMANDAS HIPOTECARIAS O CÉDULAS HIPOTECARIAS Y OPERACIONES SIMILARES QUE NO APAREZCAN MENCIONADAS EN OTROS APARTADOS DE ESTA TARIFA
4	3	2	5	5	6	CADA CERTIFICADO DE INEXISTENCIA DE BIENES ESTATAL
4	3	2	5	5	8	POR CADA INSCRIPCIÓN, ANOTACIÓN O CANCELACIÓN DE ASIENTO QUE REALICE LA DIRECCIÓN DEL REGISTRO PÚBLICO DE LA PROPIEDAD Y DEL NOTARIADO
<b>4</b>	<b>3</b>	<b>2</b>	<b>6</b>	<b>0</b>	<b>0</b>	<b>SERVICIOS PRESTADOS POR LA DIRECCIÓN DEL REGISTRO CIVIL</b>
4	3	2	6	0	1	SERVICIOS PRESTADOS POR LA DIRECCIÓN DEL REGISTRO CIVIL
4	3	2	6	0	2	ASENTAR CADA ACTA DE NACIMIENTO EN LAS OFICINAS
4	3	2	6	0	3	ASENTAR CADA ACTA DE NACIMIENTO A DOMICILIO, FUERA DE CAMPAÑAS Y PROGRAMAS POR EMERGENCIAS
4	3	2	6	0	4	POR ASENTAR CADA ACTA DE RECONOCIMIENTO
4	3	2	6	0	5	POR ASENTAR CADA ACTA DE DEFUNCIÓN
4	3	2	6	0	6	POR ASENTAR CADA ACTA DE MATRIMONIO EN LAS OFICINAS POR LA UNIÓN DE DOS O MÁS PAREJAS EN UN MISMO ACTO, POR CADA UNA DE ELLAS
4	3	2	6	0	7	POR ASENTAR CADA ACTA DE MATRIMONIO EN LAS OFICINAS POR LA UNIÓN DE UNA SOLA PAREJA
4	3	2	6	0	8	POR ASENTAR CADA ACTA DE MATRIMONIO MATRIMONIO FUERA DE LAS OFICINAS
4	3	2	6	0	9	POR ASENTAR CADA ACTA DE MATRIMONIO EN LAS OFICINAS DE REGISTRO CIVIL EN DÍA SÁBADO
4	3	2	6	1	0	POR ASENTAR CADA ACTA DE DIVORCIO
4	3	2	6	1	1	EXPEDICIÓN DE COPIAS CERTIFICADAS DE ACTAS DEL ESTADO CIVIL DE LAS PERSONAS
4	3	2	6	1	2	EXPEDICIÓN DE COPIAS CERTIFICADAS DE ACTAS DEL ESTADO CIVIL DE LAS PERSONAS KIOSKOS
4	3	2	6	1	3	EXPEDICIÓN DE COPIAS CERTIFICADAS DE ACTAS DEL ESTADO CIVIL DE LAS PERSONAS XEROX
4	3	2	6	1	4	EXPEDICIÓN DE COPIAS CERTIFICADAS DE OTROS DOCUMENTOS, CADA UNO
4	3	2	6	1	5	EXPEDICIÓN DE COPIAS CERTIFICADAS DE ACTAS DE NACIMIENTO PARA FINES ESCOLARES, PARA PERSONAS MENORES DE 17 AÑOS
4	3	2	6	1	6	EXPEDICIÓN DE COPIAS CERTIFICADAS DE ACTAS DEL ESTADO CIVIL DE LAS PERSONAS DE OTRAS ENTIDADES FEDERATIVAS
4	3	2	6	1	7	EXPEDICIÓN DE COPIAS CERTIFICADAS DE CONSULTA E IMPRESIÓN DE ACTAS DEL REGISTRO CIVIL DEL GOBIERNO POR MEDIO DE INTERNET
4	3	2	6	1	8	CERTIFICACIÓN DE FIRMAS
4	3	2	6	1	9	INSCRIPCIÓN DE RESOLUCIONES JUDICIALES RELATIVAS A ACTOS DEL ESTADO CIVIL
4	3	2	6	2	0	INSCRIPCIÓN DE RESOLUCIONES JUDICIALES RELATIVAS A LA ADOPCIÓN
4	3	2	6	2	1	POR LA CORRECCIÓN DE ACTAS, CUANDO NO SEAN SUSTANCIALES, PREVISTAS EN EL ARTÍCULO 48 DEL CÓDIGO CIVIL, CUANDO EL ERROR SEA ATRIBUIBLE AL USUARIO
4	3	2	6	2	2	EXPEDICIÓN DE CONSTANCIAS DE INEXISTENCIA DE ACTOS Y HECHOS DEL ESTADO CIVIL DE LAS PERSONAS
4	3	2	6	2	3	EXPEDICION DE CONSTANCIAS DE INEXISTENCIA DEL ESTADO CIVIL DE LAS PERSONAS DE OTRAS ENTIDADES FEDERATIVAS
4	3	2	6	2	4	POR ANULAR REGISTRO DE NACIMIENTO DE UNA PERSONA QUE PRESENTE DIVERSA ACTA EXPEDIDA POR AUTORIDAD COMPETENTE DE OTRO PAÍS
4	3	2	6	2	5	POR MODIFICAR EL SUSTANTIVO PROPIO POR SER DISCRIMINATORIO, PEYORATIVO, DENIGRANTE O AFECTE SU DIGNIDAD HUMANA
4	3	2	6	2	6	POR CADA NOTA MARGINAL, SALVO LOS CASOS EN QUE LA INSCRIPCIÓN DEL ACTO DE QUE SE TRATE ESTÉ EXENTO
4	3	2	6	2	7	ENVÍO DE NOTAS MARGINALES DENTRO DEL ESTADO
4	3	2	6	2	8	ENVÍO DE NOTAS MARGINALES FUERA DEL ESTADO
4	3	2	6	2	9	POR EL PROCEDIMIENTO DE DIVORCIO SEGUIDO ANTE LOS OFICIALES DEL REGISTRO CIVIL
4	3	2	6	3	0	INSCRIPCIÓN DE DOCUMENTO EXTRANJERO
4	3	2	6	3	1	POR EL ACCESO DE OTROS ESTADOS A LA BASE DE DATOS PARA EXPEDIR ACTAS DEL ESTADO DE CHIHUAHUA, POR CADA ACTA
4	3	2	6	3	2	ESTIMULO COVID-19 EXPEDICION COPIAS CERTIFICADAS DE ACTAS DEL ESTADO CIVIL DE LAS PERSONAS
<b>4</b>	<b>3</b>	<b>2</b>	<b>8</b>	<b>0</b>	<b>0</b>	<b>SERVICIOS PRESTADOS POR LA SECRETARÍA DE COMUNICACIONES Y OBRAS PÚBLICAS</b>
4	3	2	8	0	1	SERVICIOS PRESTADOS POR LA SECRETARÍA DE COMUNICACIONES Y OBRAS PÚBLICAS
4	3	2	8	0	2	INSCRIPCIÓN EN EL PADRÓN ÚNICO DE CONTRATISTAS DEL ESTADO
4	3	2	8	0	3	REVALIDACIÓN ANUAL DE LA INSCRIPCIÓN EN EL PADRÓN DE CONTRATISTAS
4	3	2	8	0	4	MODIFICACIÓN A LOS DATOS DE INSCRIPCIÓN EN EL PADRÓN DE CONTRATISTAS
4	3	2	8	0	5	EXPEDICIÓN DE CONSTANCIA DE REGISTRO EN EL PADRÓN DE CONTRATISTAS POR CADA REGISTRO
4	3	2	8	0	6	POR EL COSTO DE PARTICIPACIÓN EN LICITACIÓN DE OBRAS Y SERVICIOS RELACIONADOS CON LAS MISMAS, CON CARGO A RECURSOS ESTATALES



# RUBRO DE INGRESOS 2023

## DESCRIPCIÓN

RUBRO DE INGRESOS	TIPO	CLASE	CLASE 2	CONCEPTO	CONCEPTO 2	DESCRIPCIÓN
4	3	2	8	0	7	POR EL LEVANTAMIENTO DE REPORTE Y REVISIÓN DE DAÑOS CARRETEROS EN ASFALTOS, DERECHOS DE VÍA, SEÑALIZACIÓN, ETC.
4	3	2	8	0	8	PERMISO PARA EL CRUCE SUBTERRÁNEO PARA SISTEMAS DE RIEGO, AGUA POTABLE, FIBRA ÓPTICA INCLUYENDO CUALQUIER LÍNEA DE TRANSPORTE DE MATERIALES FUERA DE LOS DERIVADOS DEL PETRÓLEO, AL LÍMITE DEL DERECHO DE VÍA MARGINAL EXISTENTE A PARTICULARES
4	3	2	8	0	9	PERMISO PARA EL CRUZAMIENTO AÉREO CON ALTURA MÍNIMA DE 9 METROS, COLOCACIÓN DE POSTERÍA FUERA DEL DERECHO DE VÍA PARA LA LÍNEA DE TRANSMISIÓN ELÉCTRICA A LA COMISIÓN FEDERAL DE ELECTRICIDAD
4	3	2	8	1	0	PERMISO PARA EL CRUCE AÉREO PARA LA LÍNEA DE DISTRIBUCIÓN ELÉCTRICA, CON ALTURA MÍNIMA DE 9 METROS, LOS POSTES EXTREMOS DEBERÁN ESTAR COLOCADOS AL LÍMITE DEL DERECHO DE VÍA A PARTICULARES
4	3	2	8	1	1	PERMISO PARA LA CONSTRUCCIÓN DE ACCESO CON CARRILES DE ACELERACIÓN Y DESACELERACIÓN, OBRAS DE DRENAJE EN EL DERECHO DE VÍA, ASÍ COMO OBRAS DIVERSAS, INCLUYENDO LA SUPERVISIÓN DE OBRA EL COBRO SERÁ DEL 14% (CATORCE POR CIENTO) DEL PRESUPUESTO (SIN IVA) DE LA CONSTRUCCIÓN DEL PROYECTO
4	3	2	8	1	2	SUPERVISIONES DE CRUCES, TANTO AÉREOS COMO SUBTERRÁNEOS
4	3	2	8	1	3	POR REPOSICIÓN DE CARPETA ASFÁLTICA, POR METRO CUADRADO
4	3	2	8	1	4	PERMISO PARA INSTALACIONES MARGINALES DENTRO DEL DERECHO DE VÍA EN CARRETERAS Y PUENTES, POR CADA 100 METROS O FRACCIÓN QUE EXCEDA DE DICHA LONGITUD
4	3	2	8	1	5	SUPERVISIÓN PARA INSTALACIONES MARGINALES DENTRO DEL DERECHO DE VÍA DE CARRETERAS Y PUENTES, POR CADA 100 METROS O FRACCIÓN QUE EXCEDA DICHA LONGITUD
4	3	2	8	1	6	REVISIÓN Y EVALUACIÓN PARA EMISIÓN DE DICTÁMENOS DE VIABILIDAD PARA CONSTRUCCIÓN DE OBRAS, PERMISOS Y DILIGENCIAS DE JURISDICCIÓN VOLUNTARIA DE INFORMACIÓN AD-PERPETUM
4	3	2	8	1	7	PERMISO PARA EL CRUCE SUBTERRÁNEO PARA TRANSPORTE DE PRODUCTOS DERIVADOS DEL PETRÓLEO AL LÍMITE DEL DERECHO DE VÍA MARGINAL, EL COBRO SERÁ DEL 14% (CATORCE POR CIENTO SIN IVA) DEL COSTO DE LA CONSTRUCCIÓN DEL CRUCE EN LA VÍA QUE CORRESPONDA
4	3	2	8	1	8	RECOLECCIÓN Y RETIRO DE BASURA, ESCOMBRO, DESECHOS PRODUCTO DE ACCIDENTES EN LA SUPERFICIE DE LA CARRETERA POR M3
4	3	2	8	1	9	DIFERENCIA DE COSTO DE PERMISOS DE CRUCES SUBTERRÁNEOS, CRUCE AÉREO A COMISIÓN FEDERAL DE ELECTRICIDAD, CRUCE AÉREO A PARTICULARES, INSTALACIONES MARGINALES Y CRUCE SUBTERRÁNEO PARA TRANSPORTE DE PRODUCTOS DERIVADOS DEL PETRÓLEO
4	3	2	8	2	0	DIFERENCIA DE COSTO DE SUPERVISIONES DE CRUCES, TANTO AÉREOS COMO SUBTERRÁNEOS E INSTALACIONES MARGINALES
4	3	2	8	2	1	INCLUYENDO CUALQUIER LÍNEA DE TRANSPORTE DE MATERIALES FUERA DE LOS DERIVADOS DEL PETRÓLEO, AL LÍMITE DEL DERECHO DE VÍA MARGINAL EXISTENTE A PARTICULARES
4	3	2	8	2	2	ESTÍMULO FISCAL ESTADO, MUNICIPIOS Y ORGANISMOS DESCENTRALIZADOS PERMISO PARA INSTALACIONES MARGINALES DENTRO DEL DERECHO DE VÍA EN CARRETERAS Y PUENTES, POR CADA 100 METROS O FRACCIÓN QUE EXCEDA DE DICHA LONGITUD
4	3	2	8	2	3	ESTÍMULO FISCAL ESTADO, MUNICIPIOS Y ORGANISMOS DESCENTRALIZADOS SUPERVISIÓN PARA INSTALACIONES MARGINALES DENTRO DEL DERECHO DE VÍA DE CARRETERAS Y PUENTES, POR CADA 100 METROS O FRACCIÓN QUE EXCEDA DICHA LONGITUD
4	3	2	8	2	4	ESTÍMULO FISCAL ESTADO, MUNICIPIOS Y ORGANISMOS DESCENTRALIZADOS SUPERVISIONES DE CRUCES, TANTO AÉREOS COMO SUBTERRÁNEOS
4	3	2	8	2	5	POR BAJA EN EL PADRÓN ÚNICO DE CONTRATISTAS DEL ESTADO, SE PAGARÁ EL DERECHO CONFORME A LA SIGUIENTE CUOTA
4	3	2	8	2	6	POR SUSPENSIÓN DE LA INSCRIPCIÓN EN EL PADRÓN DE CONTRATISTAS, SE PAGARÁ EL DERECHO CONFORME A LA SIGUIENTE CUOTA
4	3	2	9	0	0	<b>SERVICIOS PRESTADOS POR LA FISCALÍA GENERAL DEL ESTADO</b>
4	3	2	9	0	1	SERVICIOS PRESTADOS POR LA FISCALÍA GENERAL DEL ESTADO
4	3	2	9	0	2	EXPEDICIÓN DE CONSTANCIAS RELATIVAS A ANTECEDENTES PENALES
4	3	2	9	0	3	EXPEDICIÓN DE CONSTANCIAS RELATIVAS A ROBO DE VEHÍCULOS
4	3	2	9	0	4	REALIZACIÓN DE EXAMEN MÉDICO PARA DETERMINAR EL PARENTESCO BIOLÓGICO EN BASE A LA ORDEN TURNADA POR LA AUTORIDAD COMPETENTE, POR PERSONA
4	3	2	9	0	5	REALIZACIÓN DE EXAMEN TOXICOLÓGICO EN BASE A LA ORDEN TURNADA POR LA AUTORIDAD COMPETENTE, POR PERSONA
4	3	2	9	0	6	REALIZACIÓN DE EXAMEN DE ALCOHOLEMIA EN BASE A LA ORDEN TURNADA POR LA AUTORIDAD COMPETENTE, POR PERSONA
4	3	2	9	2	3	ESTÍMULO FISCAL EXPEDICIÓN DE CONSTANCIAS RELATIVAS A ANTECEDENTES PENALES
4	3	2	9	2	4	ESTÍMULO FISCAL ESTADO, MUNICIPIOS Y ORGANISMOS DESCENTRALIZADOS EXPEDICIÓN DE CONSTANCIAS RELATIVAS A ROBO DE VEHÍCULOS
4	3	3	0	0	0	<b>LICENCIAS DE CONDUCIR</b>
4	3	3	0	0	1	LICENCIAS DE CONDUCIR
4	3	3	0	0	2	EXPEDICIÓN DE LICENCIA DE CONDUCIR EN SISTEMA DIGITALIZADO SERVICIO PARTICULAR VIGENCIA DE 6 AÑOS AUTOMOVILISTA
4	3	3	0	0	3	EXPEDICIÓN DE LICENCIA DE CONDUCIR EN SISTEMA DIGITALIZADO SERVICIO PARTICULAR VIGENCIA DE 6 AÑOS CHOFER
4	3	3	0	0	4	EXPEDICIÓN DE LICENCIA DE CONDUCIR EN SISTEMA DIGITALIZADO SERVICIO PARTICULAR VIGENCIA DE 6 AÑOS MOTOCICLISTA
4	3	3	0	0	5	EXPEDICIÓN DE LICENCIA DE CONDUCIR EN SISTEMA DIGITALIZADO SERVICIO PARTICULAR VIGENCIA DE 3 AÑOS AUTOMOVILISTA
4	3	3	0	0	6	EXPEDICIÓN DE LICENCIA DE CONDUCIR EN SISTEMA DIGITALIZADO SERVICIO PARTICULAR VIGENCIA DE 3 AÑOS CHOFER
4	3	3	0	0	7	EXPEDICIÓN DE LICENCIA DE CONDUCIR EN SISTEMA DIGITALIZADO SERVICIO PARTICULAR VIGENCIA DE 3 AÑOS MOTOCICLISTA
4	3	3	0	0	8	EXPEDICIÓN DE LICENCIA DE CONDUCIR EN SISTEMA DIGITALIZADO SERVICIO PARTICULAR VIGENCIA DE 1 AÑO AUTOMOVILISTA
4	3	3	0	0	9	EXPEDICIÓN DE LICENCIA DE CONDUCIR EN SISTEMA DIGITALIZADO SERVICIO PARTICULAR VIGENCIA DE 1 AÑO CHOFER
4	3	3	0	1	0	EXPEDICIÓN DE LICENCIA DE CONDUCIR EN SISTEMA DIGITALIZADO SERVICIO PARTICULAR VIGENCIA DE 1 AÑO MOTOCICLISTA
4	3	3	0	1	1	EXPEDICIÓN DE LICENCIA DE CONDUCIR EN SISTEMA DIGITALIZADO SERVICIO PÚBLICO VIGENCIA DE 6 AÑOS CARGA
4	3	3	0	1	2	EXPEDICIÓN DE LICENCIA DE CONDUCIR EN SISTEMA DIGITALIZADO SERVICIO PÚBLICO VIGENCIA DE 6 AÑOS PASAJEROS
4	3	3	0	1	3	EXPEDICIÓN DE LICENCIA DE CONDUCIR EN SISTEMA DIGITALIZADO EXTRANJEROS NO INMIGRADOS VIGENCIA DE 1 AÑO
4	3	3	0	1	4	EXPEDICIÓN DE LICENCIA DE CONDUCIR EN SISTEMA DIGITALIZADO EXTRANJEROS NO INMIGRADOS VIGENCIA DE 3 AÑOS
4	3	3	0	1	5	CANJE DE LICENCIA DE CONDUCIR O DOTACIÓN POR ROBO DE LICENCIA VIGENTE DE AUTOMOVILISTA
4	3	3	0	1	6	CANJE DE LICENCIA DE CONDUCIR O DOTACIÓN POR ROBO DE LICENCIA VIGENTE DE CHOFER
4	3	3	0	1	7	CANJE DE LICENCIA DE CONDUCIR O DOTACIÓN POR ROBO DE LICENCIA VIGENTE DE MOTOCICLISTA
4	3	3	0	1	8	CANJE DE LICENCIA DE CONDUCIR O DOTACIÓN POR ROBO DE LICENCIA VIGENTE SERVICIO PÚBLICO DE CARGA
4	3	3	0	1	9	CANJE DE LICENCIA DE CONDUCIR O DOTACIÓN POR ROBO DE LICENCIA VIGENTE SERVICIO PÚBLICO DE PASAJEROS
4	3	3	0	2	0	EXPEDICIÓN PERMISO PARA CONDUCIR POR UN AÑO, A MENORES CON EDAD DE 16 AÑOS CUMPLIDOS
4	3	3	0	2	1	EXPEDICIÓN POR SUSTITUCIÓN DE LICENCIA DE CONDUCIR POR DETERIORO ATRIBUIBLE AL INTERESADO

# RUBRO DE INGRESOS 2023

## DESCRIPCIÓN

RUBRO DE INGRESOS	TIPO	CLASE	CLASE 2	CONCEPTO	CONCEPTO 2	DESCRIPCIÓN
4	3	3	0	2	2	EXAMEN MÉDICO PARA OBTENER LICENCIA DE CONDUCIR
4	3	3	0	2	3	EXAMEN MÉDICO PARA OBTENER LICENCIA DE CONDUCIR HONORARIOS MÉDICOS
4	3	3	0	2	4	DESCUENTO EXAMEN MÉDICO PARA OBTENER LICENCIA DE CONDUCIR
4	3	3	0	2	5	EXAMEN MÉDICO POR INFRACCIONES A LA LEY DE TRÁNSITO
4	3	3	0	2	6	EXAMEN TOXICOLÓGICO, VIALIDAD Y TRÁNSITO
4	3	3	0	2	8	PERMISO POR USO DE MINI CIUDAD VIAL POR EVENTO
4	3	3	0	3	0	CURSO DE CAPACITACIÓN DE MANEJO ESPECIAL PARA EMPRESA O INSTITUCIÓN
4	3	3	0	3	1	VALIDACIÓN DE APTITUDES TEÓRICAS Y PRÁCTICAS DE CONDUCCIÓN DE VEHÍCULOS
4	3	3	0	3	2	ESTIMULO COVID-19 EXPEDICION LICENCIA DE CONDUCIR DIGITAL SERVICIO PARTICULAR AUTOMOVILISTA VIGENCIA 6 AÑOS
4	3	3	0	3	3	ESTIMULO COVID-19 EXPEDICION LICENCIA DE CONDUCIR DIGITAL SERVICIO PARTICULAR CHOFER VIGENCIA 6 AÑOS
4	3	3	0	3	4	ESTIMULO COVID-19 EXPEDICION LICENCIA DE CONDUCIR DIGITAL SERVICIO PARTICULAR MOTOCICLISTA VIGENCIA 6 AÑOS
4	3	3	0	3	5	ESTIMULO COVID-19 EXPEDICION LICENCIA DE CONDUCIR DIGITAL SERVICIO PARTICULAR AUTOMOVILISTA VIGENCIA 3 AÑOS
4	3	3	0	3	6	ESTIMULO COVID-19 EXPEDICION LICENCIA DE CONDUCIR DIGITAL SERVICIO PARTICULAR CHOFER VIGENCIA 3 AÑOS
4	3	3	0	3	7	ESTIMULO COVID-19 EXPEDICION LICENCIA DE CONDUCIR DIGITAL SERVICIO PARTICULAR MOTOCICLISTA VIGENCIA 3 AÑOS
4	3	3	0	3	8	ESTIMULO COVID-19 EXPEDICION LICENCIA DE CONDUCIR DIGITAL SERVICIO PARTICULAR AUTOMOVILISTA VIGENCIA 1 AÑO
4	3	3	0	3	9	ESTIMULO COVID-19 EXPEDICION LICENCIA DE CONDUCIR DIGITAL SERVICIO PARTICULAR CHOFER VIGENCIA 1 AÑO
4	3	3	0	4	0	ESTIMULO COVID-19 EXPEDICION LICENCIA DE CONDUCIR DIGITAL SERVICIO PARTICULAR MOTOCICLISTA VIGENCIA 1 AÑO
4	3	3	0	4	1	ESTIMULO COVID-19 EXPEDICION LICENCIA DE CONDUCIR DIGITAL SERVICIO PUBLICO DE CARGA VIGENCIA 6 AÑOS
4	3	3	0	4	2	ESTIMULO COVID-19 EXPEDICION LICENCIA DE CONDUCIR DIGITAL SERVICIO PUBLICO DE PASAJEROS VIGENCIA 6 AÑOS
4	3	3	0	4	3	ESTIMULO COVID-19 CANJE LICENCIA DE CONDUCIR DIGITAL SERVICIO PARTICULAR AUTOMOVILISTA
4	3	3	0	4	4	ESTIMULO COVID-19 CANJE LICENCIA DE CONDUCIR DIGITAL SERVICIO PARTICULAR CHOFER
4	3	3	0	4	5	ESTIMULO COVID-19 CANJE LICENCIA DE CONDUCIR DIGITAL SERVICIO PARTICULAR MOTOCICLISTA
4	3	3	0	4	6	ESTIMULO COVID-19 CANJE LICENCIA DE CONDUCIR DIGITAL SERVICIO PUBLICO DE CARGA
4	3	3	0	4	7	ESTIMULO COVID-19 CANJE LICENCIA DE CONDUCIR DIGITAL SERVICIO PUBLICO DE PASAJEROS
4	3	3	0	4	8	ESTIMULO COVID-19 EXAMEN MEDICO PARA OBTENER LICENCIA DE CONDUCIR
<b>4</b>	<b>3</b>	<b>3</b>	<b>1</b>	<b>0</b>	<b>0</b>	<b>DOTACIÓN O CANJE DE PLACAS METÁLICAS DE IDENTIFICACIÓN VEHICULAR, SERVICIO PARTICULAR</b>
4	3	3	1	0	1	DOTACIÓN O CANJE DE PLACAS METÁLICAS DE IDENTIFICACIÓN VEHICULAR, SERVICIO PARTICULAR
4	3	3	1	0	2	DOTACIÓN O CANJE DE PLACAS METÁLICAS DE IDENTIFICACIÓN VEHICULAR, SERVICIO PARTICULAR (COBRO)
4	3	3	1	0	3	ADEUDO CANJE DE PLACAS 2009 IDENTIFICACIÓN VEHICULAR
4	3	3	1	0	4	ADEUDO CANJE DE PLACAS 2012, SERVICIO PARTICULAR
4	3	3	1	0	5	ESTÍMULO FISCAL ESTADO, MUNICIPIOS Y ORGANISMOS DESCENTRALIZADOS DOTACIÓN O CANJE DE PLACAS METÁLICAS DE IDENTIFICACIÓN VEHICULAR, SERVICIO PARTICULAR
4	3	3	1	0	6	ESTÍMULO FISCAL ESTADO, MUNICIPIOS Y ORGANISMOS DESCENTRALIZADOS ADEUDO CANJE DE PLACAS 2009 IDENTIFICACIÓN VEHICULAR
4	3	3	1	0	7	ESTÍMULO FISCAL ESTADO, MUNICIPIOS Y ORGANISMOS DESCENTRALIZADOS ADEUDO CANJE DE PLACAS 2012, SERVICIO PARTICULAR
4	3	3	1	0	8	ESTÍMULO DERECHO CONTROL VEHICULAR CON PLACAS (ALTA SERVICIO PARTICULAR)
4	3	3	1	0	9	ESTÍMULO FISCAL PRONTO PAGO DOTACIÓN O CANJE DE PLACAS, SERVICIO PARTICULAR
4	3	3	1	1	0	DESCUENTO CANJE DE PLACAS 2009
<b>4</b>	<b>3</b>	<b>3</b>	<b>2</b>	<b>0</b>	<b>0</b>	<b>DOTACIÓN O CANJE DE PLACAS METÁLICAS DE IDENTIFICACIÓN VEHICULAR, SERVICIO PÚBLICO</b>
4	3	3	2	0	1	DOTACIÓN O CANJE DE PLACAS METÁLICAS DE IDENTIFICACIÓN VEHICULAR, SERVICIO PÚBLICO
4	3	3	2	0	2	DOTACIÓN O CANJE DE PLACAS METÁLICAS DE IDENTIFICACIÓN VEHICULAR, SERVICIO PÚBLICO (COBRO)
4	3	3	2	0	3	ADEUDO CANJE DE PLACAS 2012, SERVICIO PÚBLICO
4	3	3	2	0	4	ESTÍMULO FISCAL ESTADO, MUNICIPIOS Y ORGANISMOS DESCENTRALIZADOS DOTACIÓN O CANJE DE PLACAS METÁLICAS DE IDENTIFICACIÓN VEHICULAR, SERVICIO PÚBLICO
4	3	3	2	0	5	ESTÍMULO FISCAL PRONTO PAGO DOTACIÓN O CANJE DE PLACAS, SERVICIO PÚBLICO
<b>4</b>	<b>3</b>	<b>3</b>	<b>3</b>	<b>0</b>	<b>0</b>	<b>DOTACIÓN O CANJE DE PLACAS METÁLICAS DE IDENTIFICACIÓN VEHICULAR, MOTOCICLETAS EN GENERAL</b>
4	3	3	3	0	1	DOTACIÓN O CANJE DE PLACAS METÁLICAS DE IDENTIFICACIÓN VEHICULAR, MOTOCICLETAS EN GENERAL
4	3	3	3	0	2	DOTACIÓN O CANJE DE PLACAS METÁLICAS DE IDENTIFICACIÓN VEHICULAR, MOTOCICLETAS EN GENERAL (COBRO)
4	3	3	3	0	3	ADEUDO CANJE DE PLACAS 2009 IDENTIFICACIÓN VEHICULAR, MOTOCICLETA EN GENERAL
4	3	3	3	0	4	ADEUDO CANJE DE PLACAS 2012, MOTOCICLETA EN GENERAL
4	3	3	3	0	5	ESTÍMULO FISCAL ESTADO, MUNICIPIOS Y ORGANISMOS DESCENTRALIZADOS DOTACIÓN O CANJE DE PLACAS METÁLICAS DE IDENTIFICACIÓN VEHICULAR, MOTOCICLETAS EN GENERAL
4	3	3	3	0	6	ESTÍMULO FISCAL ESTADO, MUNICIPIOS Y ORGANISMOS DESCENTRALIZADOS ADEUDO CANJE DE PLACAS 2009 IDENTIFICACIÓN VEHICULAR, MOTOCICLETA EN GENERAL
4	3	3	3	0	7	ESTÍMULO FISCAL ESTADO, MUNICIPIOS Y ORGANISMOS DESCENTRALIZADOS ADEUDO CANJE DE PLACAS 2012, MOTOCICLETA EN GENERAL
4	3	3	3	0	8	ESTIMULO DERECHO CONTROL VEHICULAR CON PLACAS ALTA MOTOCICLETAS
4	3	3	3	0	9	ESTÍMULO FISCAL PRONTO PAGO DOTACIÓN O CANJE DE PLACAS, MOTOCICLETAS EN GENERAL
<b>4</b>	<b>3</b>	<b>3</b>	<b>4</b>	<b>0</b>	<b>0</b>	<b>DOTACIÓN O CANJE DE PLACAS METÁLICAS DE IDENTIFICACIÓN VEHICULAR, REMOLQUE</b>

# RUBRO DE INGRESOS 2023

## DESCRIPCIÓN

RUBRO DE INGRESOS	TIPO	CLASE	CLASE 2	CONCEPTO	CONCEPTO 2	
4	3	3	4	0	1	DOTACIÓN O CANJE DE PLACAS METÁLICAS DE IDENTIFICACIÓN VEHICULAR, REMOLQUE
4	3	3	4	0	2	DOTACIÓN O CANJE DE PLACAS METÁLICAS DE IDENTIFICACIÓN VEHICULAR, REMOLQUE (COBRO)
4	3	3	4	0	3	ADEUDO CANJE DE PLACAS 2009 IDENTIFICACIÓN VEHICULAR, REMOLQUE
4	3	3	4	0	4	ADEUDO CANJE DE PLACAS 2012, REMOLQUE
4	3	3	4	0	5	ESTÍMULO FISCAL ESTADO, MUNICIPIOS Y ORGANISMOS DESCENTRALIZADOS DOTACIÓN O CANJE DE PLACAS METÁLICAS DE IDENTIFICACIÓN VEHICULAR, REMOLQUE
4	3	3	4	0	6	ESTÍMULO FISCAL ESTADO, MUNICIPIOS Y ORGANISMOS DESCENTRALIZADOS ADEUDO CANJE DE PLACAS 2009 IDENTIFICACIÓN VEHICULAR, REMOLQUE
4	3	3	4	0	7	ESTÍMULO FISCAL ESTADO, MUNICIPIOS Y ORGANISMOS DESCENTRALIZADOS ADEUDO CANJE DE PLACAS 2012, REMOLQUE
4	3	3	4	0	8	ESTIMULO DERECHO CONTROL VEHICULAR CON PLACAS ALTA REMOLQUE
4	3	3	4	0	9	ESTÍMULO FISCAL PRONTO PAGO DOTACIÓN O CANJE DE PLACAS, REMOLQUE
<b>4</b>	<b>3</b>	<b>3</b>	<b>5</b>	<b>0</b>	<b>0</b>	<b>DOTACIÓN O CANJE DE PLACAS METÁLICAS DE IDENTIFICACIÓN VEHICULAR, DEMOSTRACIÓN</b>
4	3	3	5	0	1	DOTACIÓN O CANJE DE PLACAS METÁLICAS DE IDENTIFICACIÓN VEHICULAR, DEMOSTRACIÓN
4	3	3	5	0	2	DOTACIÓN O CANJE DE PLACAS METÁLICAS DE IDENTIFICACIÓN VEHICULAR, DEMOSTRACIÓN (COBRO)
4	3	3	5	0	3	ADEUDO CANJE DE PLACAS 2009 IDENTIFICACIÓN VEHICULAR, DEMOSTRACIÓN
4	3	3	5	0	4	ADEUDO CANJE DE PLACAS 2012, DEMOSTRACIÓN
4	3	3	5	0	5	ESTÍMULO FISCAL PRONTO PAGO DOTACIÓN O CANJE DE PLACAS, DEMOSTRACIÓN
<b>4</b>	<b>3</b>	<b>3</b>	<b>6</b>	<b>0</b>	<b>0</b>	<b>DERECHO DE CONTROL VEHICULAR, SERVICIO PARTICULAR</b>
4	3	3	6	0	1	DERECHO DE CONTROL VEHICULAR, SERVICIO PARTICULAR
4	3	3	6	0	2	DERECHO DE CONTROL VEHICULAR, SERVICIO PARTICULAR (COBRO)
4	3	3	6	0	3	DIFERENCIA DERECHO DE CONTROL VEHICULAR MEDIOS ALTERNOS DE PAGO
4	3	3	6	0	4	ADEUDO DERECHO DE CONTROL VEHICULAR, SERVICIO PARTICULAR
4	3	3	6	0	5	ESTÍMULO FISCAL ESTADO, MUNICIPIOS Y ORGANISMOS DESCENTRALIZADOS DERECHO DE CONTROL VEHICULAR, SERVICIO PARTICULAR
4	3	3	6	0	6	ESTÍMULO FISCAL PRONTO PAGO DERECHO DE CONTROL VEHICULAR, SERVICIO PARTICULAR
4	3	3	6	0	7	ESTÍMULO FISCAL ESTADO, MUNICIPIOS Y ORGANISMOS DESCENTRALIZADOS ADEUDO DERECHO DE CONTROL VEHICULAR, SERVICIO PARTICULAR
4	3	3	6	0	8	PARTE ACTUALIZADA DERECHO DE CONTROL VEHICULAR, SERVICIO PARTICULAR
4	3	3	6	0	9	DIFERENCIA DE DERECHOS VEHICULARES SERVICIO PARTICULAR
4	3	3	6	1	0	ESTÍMULO FISCAL ESTADO, MUNICIPIOS Y ORGANISMOS DESCENTRALIZADOS PARTE ACTUALIZADA DERECHO DE CONTROL VEHICULAR, SERVICIO PARTICULAR
4	3	3	6	1	1	ESTÍMULO FISCAL ESTADO, MUNICIPIOS Y ORGANISMOS DESCENTRALIZADOS DIFERENCIA DE DERECHOS VEHICULARES SERVICIO PARTICULAR
4	3	3	6	1	2	ESTÍMULO FISCAL ESTADO, MUNICIPIOS Y ORGANISMOS DESCENTRALIZADOS DIFERENCIA DERECHO DE CONTROL VEHICULAR MEDIOS ALTERNOS DE PAGO
4	3	3	6	1	3	PARTE ACTUALIZADA ADEUDO DERECHO DE CONTROL VEHICULAR, SERVICIO PARTICULAR
4	3	3	6	1	4	ESTIMULO FISCAL ESTADO, MUNICIPIOS Y ORGANISMOS DESCENTRALIZADOS, PARTE ACTUALIZADA ADEUDO DERECHO DE CONTROL VEHICULAR, SERVICIO PARTICULAR
4	3	3	6	1	5	ESTIMULO COVID-19 DERECHO DE CONTROL VEHICULAR SERVICIO PARTICULAR
4	3	3	6	1	6	ESTIMULO COVID-19 PARTE ACTUALIZADA DERECHO DE CONTROL VEHICULAR SERVICIO PARTICULAR
4	3	3	6	1	7	DESCUENTO REVALIDACIÓN-CONVENIOS REZAGADOS
<b>4</b>	<b>3</b>	<b>3</b>	<b>7</b>	<b>0</b>	<b>0</b>	<b>DERECHO DE CONTROL VEHICULAR, SERVICIO PÚBLICO</b>
4	3	3	7	0	1	DERECHO DE CONTROL VEHICULAR, SERVICIO PÚBLICO
4	3	3	7	0	2	DERECHO DE CONTROL VEHICULAR, SERVICIO PÚBLICO (COBRO)
4	3	3	7	0	3	ADEUDO DERECHO DE CONTROL VEHICULAR, SERVICIO PÚBLICO
4	3	3	7	0	4	ESTÍMULO FISCAL ESTADO, MUNICIPIOS Y ORGANISMOS DESCENTRALIZADOS DERECHO DE CONTROL VEHICULAR, SERVICIO PÚBLICO
4	3	3	7	0	5	ESTÍMULO FISCAL PRONTO PAGO DERECHO DE CONTROL VEHICULAR, SERVICIO PÚBLICO
4	3	3	7	0	6	ESTÍMULO FISCAL ESTADO, MUNICIPIOS Y ORGANISMOS DESCENTRALIZADOS ADEUDO DERECHO DE CONTROL VEHICULAR, SERVICIO PÚBLICO
4	3	3	7	0	7	PARTE ACTUALIZADA DERECHO DE CONTROL VEHICULAR, SERVICIO PÚBLICO
4	3	3	7	0	8	PARTE ACTUALIZADA ADEUDO DERECHO DE CONTROL VEHICULAR, SERVICIO PÚBLICO
4	3	3	7	0	9	ESTIMULO FISCAL ESTADO, MUNICIPIOS Y ORGANISMOS DESCENTRALIZADOS, PARTE ACTUALIZADA ADEUDO DERECHO DE CONTROL VEHICULAR, SERVICIO PÚBLICO
4	3	3	7	1	0	ESTIMULO COVID-19 DERECHO DE CONTROL VEHICULAR SERVICIO PUBLICO
4	3	3	7	1	1	ESTIMULO COVID-19 PARTE ACTUALIZADA DERECHO DE CONTROL VEHICULAR SERVICIO PUBLICO
<b>4</b>	<b>3</b>	<b>3</b>	<b>8</b>	<b>0</b>	<b>0</b>	<b>DERECHO DE CONTROL VEHICULAR, MOTOCICLETAS EN GENERAL</b>
4	3	3	8	0	1	DERECHO DE CONTROL VEHICULAR, MOTOCICLETAS EN GENERAL
4	3	3	8	0	2	DERECHO DE CONTROL VEHICULAR, MOTOCICLETAS EN GENERAL (COBRO)
4	3	3	8	0	3	ADEUDO DERECHO DE CONTROL VEHICULAR, MOTOCICLETAS EN GENERAL
4	3	3	8	0	4	ESTÍMULO FISCAL ESTADO, MUNICIPIOS Y ORGANISMOS DESCENTRALIZADOS DERECHO DE CONTROL VEHICULAR, MOTOCICLETAS EN GENERAL
4	3	3	8	0	5	ESTÍMULO FISCAL PRONTO PAGO DERECHO DE CONTROL VEHICULAR, MOTOCICLETAS EN GENERAL
4	3	3	8	0	6	ESTÍMULO FISCAL ESTADO, MUNICIPIOS Y ORGANISMOS DESCENTRALIZADOS ADEUDO DERECHO DE CONTROL VEHICULAR, MOTOCICLETAS EN GENERAL
4	3	3	8	0	7	PARTE ACTUALIZADA DERECHO DE CONTROL VEHICULAR, MOTOCICLETAS EN GENERAL
4	3	3	8	0	8	ESTÍMULO FISCAL ESTADO, MUNICIPIOS Y ORGANISMOS DESCENTRALIZADOS PARTE ACTUALIZADA DERECHO DE CONTROL VEHICULAR, MOTOCICLETAS EN GENERAL

# RUBRO DE INGRESOS 2023

## DESCRIPCIÓN

RUBRO DE INGRESOS	TIPO	CLASE	CLASE 2	CONCEPTO	CONCEPTO 2	DESCRIPCIÓN
4	3	3	8	0	9	PARTE ACTUALIZADA ADEUDO DERECHO DE CONTROL VEHICULAR, MOTOCICLETAS EN GENERAL
4	3	3	8	1	0	ESTIMULO FISCAL ESTADO, MUNICIPIOS Y ORGANISMOS DESCENTRALIZADOS, PARTE ACTUALIZADA ADEUDO DERECHO DE CONTROL VEHICULAR, MOTOCICLETAS EN GENERAL
4	3	3	8	1	1	ESTIMULO COVID-19 DERECHO CONTROL VEHICULAR MOTOCICLETAS EN GENERAL
4	3	3	8	1	2	ESTIMULO COVID-19 PARTE ACTUALIZADA DERECHO DE CONTROL VEHICULAR MOTOCICLETAS EN GENERAL
<b>4</b>	<b>3</b>	<b>3</b>	<b>9</b>	<b>0</b>	<b>0</b>	<b>DERECHO DE CONTROL VEHICULAR, REMOLQUE</b>
4	3	3	9	0	1	DERECHO DE CONTROL VEHICULAR, REMOLQUE
4	3	3	9	0	2	DERECHO DE CONTROL VEHICULAR, REMOLQUE (COBRO)
4	3	3	9	0	3	ADEUDO DERECHO DE CONTROL VEHICULAR, REMOLQUE
4	3	3	9	0	4	ESTÍMULO FISCAL ESTADO, MUNICIPIOS Y ORGANISMOS DESCENTRALIZADOS DERECHO DE CONTROL VEHICULAR, REMOLQUE
4	3	3	9	0	5	ESTÍMULO FISCAL PRONTO PAGO DERECHO DE CONTROL VEHICULAR, REMOLQUE
4	3	3	9	0	6	ESTÍMULO FISCAL ESTADO, MUNICIPIOS Y ORGANISMOS DESCENTRALIZADOS ADEUDO DERECHO DE CONTROL VEHICULAR, REMOLQUE
4	3	3	9	0	7	PARTE ACTUALIZADA DERECHO DE CONTROL VEHICULAR, REMOLQUE
4	3	3	9	0	8	ESTÍMULO FISCAL ESTADO, MUNICIPIOS Y ORGANISMOS DESCENTRALIZADOS PARTE ACTUALIZADA DERECHO DE CONTROL VEHICULAR, REMOLQUE
4	3	3	9	0	9	PARTE ACTUALIZADA ADEUDO DERECHO DE CONTROL VEHICULAR, REMOLQUE
4	3	3	9	1	0	ESTIMULO FISCAL ESTADO, MUNICIPIOS Y ORGANISMOS DESCENTRALIZADOS, PARTE ACTUALIZADA ADEUDO DERECHO DE CONTROL VEHICULAR, REMOLQUE
4	3	3	9	1	1	ESTIMULO COVID-19 DERECHO CONTROL VEHICULAR REMOLQUE
4	3	3	9	1	2	ESTIMULO COVID-19 PARTE ACTUALIZADA DERECHO DE CONTROL VEHICULAR REMOLQUE
<b>4</b>	<b>3</b>	<b>4</b>	<b>0</b>	<b>0</b>	<b>0</b>	<b>DERECHO DE CONTROL VEHICULAR, DEMOSTRACIÓN</b>
4	3	4	0	0	1	DERECHO DE CONTROL VEHICULAR, DEMOSTRACIÓN
4	3	4	0	0	2	DERECHO DE CONTROL VEHICULAR, DEMOSTRACIÓN (COBRO)
4	3	4	0	0	3	ADEUDO DERECHO DE CONTROL VEHICULAR, DEMOSTRACIÓN
4	3	4	0	0	4	ESTÍMULO FISCAL PRONTO PAGO DERECHO DE CONTROL VEHICULAR, DEMOSTRACIÓN
4	3	4	0	0	5	PARTE ACTUALIZADA DERECHO DE CONTROL VEHICULAR, DEMOSTRACIÓN
4	3	4	0	0	6	PARTE ACTUALIZADA DERECHO DE CONTROL VEHICULAR, DEMOSTRACIÓN
4	3	4	0	0	7	ESTIMULO FISCAL ESTADO, MUNICIPIOS Y ORGANISMOS DESCENTRALIZADOS, PARTE ACTUALIZADA ADEUDO DERECHO DE CONTROL VEHICULAR, DEMOSTRACIÓN
4	3	4	0	0	8	ESTIMULO COVID-19 DERECHO CONTROL VEHICULAR DEMOSTRACION
4	3	4	0	0	9	ESTIMULO COVID-19 PARTE ACTUALIZADA DERECHO DE CONTROL VEHICULAR DEMOSTRACION
<b>4</b>	<b>3</b>	<b>4</b>	<b>1</b>	<b>0</b>	<b>0</b>	<b>VERIFICACIÓN FÍSICA DE VEHÍCULOS</b>
4	3	4	1	0	1	VERIFICACIÓN FÍSICA DE VEHÍCULOS
4	3	4	1	0	2	VERIFICACIÓN FÍSICA DE VEHÍCULOS (COBRO)
4	3	4	1	0	3	ESTÍMULO FISCAL ESTADO, MUNICIPIOS Y ORGANISMOS DESCENTRALIZADOS VERIFICACIÓN FÍSICA DE VEHÍCULOS
<b>4</b>	<b>3</b>	<b>4</b>	<b>2</b>	<b>0</b>	<b>0</b>	<b>VERIFICACIÓN DOCUMENTAL DE VEHÍCULOS</b>
4	3	4	2	0	1	VERIFICACIÓN DOCUMENTAL DE VEHÍCULOS
4	3	4	2	0	2	VERIFICACIÓN DOCUMENTAL DE VEHÍCULOS (COBRO)
4	3	4	2	0	3	ESTÍMULO FISCAL ESTADO, MUNICIPIOS Y ORGANISMOS DESCENTRALIZADOS VERIFICACIÓN DOCUMENTAL DE VEHÍCULOS
<b>4</b>	<b>3</b>	<b>4</b>	<b>3</b>	<b>0</b>	<b>0</b>	<b>EXPEDICIÓN DE TARJETA DE CIRCULACIÓN</b>
4	3	4	3	0	1	EXPEDICIÓN DE TARJETA DE CIRCULACIÓN
4	3	4	3	0	2	EXPEDICIÓN DE TARJETA DE CIRCULACIÓN (COBRO)
4	3	4	3	0	3	ESTÍMULO FISCAL ESTADO, MUNICIPIOS Y ORGANISMOS DESCENTRALIZADOS EXPEDICIÓN DE TARJETA DE CIRCULACIÓN
<b>4</b>	<b>3</b>	<b>4</b>	<b>4</b>	<b>0</b>	<b>0</b>	<b>PERMISO PARA CIRCULAR SIN PLACAS, POR DÍA</b>
4	3	4	4	0	1	PERMISO PARA CIRCULAR SIN PLACAS, POR DÍA
4	3	4	4	0	2	PERMISO PARA CIRCULAR SIN PLACAS, POR DÍA (COBRO)
4	3	4	4	0	3	ESTÍMULO FISCAL ESTADO, MUNICIPIOS Y ORGANISMOS DESCENTRALIZADOS PERMISO PARA CIRCULAR SIN PLACAS, POR DÍA
<b>4</b>	<b>3</b>	<b>4</b>	<b>5</b>	<b>0</b>	<b>0</b>	<b>TRÁMITE DE BAJA DE PLACAS DE VEHÍCULO PARTICULAR</b>
4	3	4	5	0	1	TRÁMITE DE BAJA DE PLACAS DE VEHÍCULO PARTICULAR, CON PLACA DEL ESTADO
4	3	4	5	0	2	TRÁMITE DE BAJA DE PLACAS DE VEHÍCULO PARTICULAR, CON PLACA DE OTRA ENTIDAD
4	3	4	5	0	3	ESTÍMULO FISCAL ESTADO, MUNICIPIOS Y ORGANISMOS DESCENTRALIZADOS TRÁMITE DE BAJA DE PLACAS DE VEHÍCULO PARTICULAR, CON PLACA DEL ESTADO
4	3	4	5	0	4	ESTÍMULO FISCAL ESTADO, MUNICIPIOS Y ORGANISMOS DESCENTRALIZADOS, TRÁMITE DE BAJA DE PLACAS DE VEHÍCULO PARTICULAR, CON PLACA DE OTRA ENTIDAD
<b>4</b>	<b>3</b>	<b>4</b>	<b>6</b>	<b>0</b>	<b>0</b>	<b>CAMBIO DE DOMICILIO</b>

# RUBRO DE INGRESOS

## 2023

### DESCRIPCIÓN

RUBRO DE INGRESOS	TIPO	CLASE	CLASE 2	CONCEPTO	CONCEPTO 2	DESCRIPCIÓN
4	3	4	6	0	1	CAMBIO DE DOMICILIO
4	3	4	6	0	2	CAMBIO DE DOMICILIO (COBRO)
4	3	4	6	0	3	ESTÍMULO FISCAL ESTADO, MUNICIPIOS Y ORGANISMOS DESCENTRALIZADOS CAMBIO DE DOMICILIO
<b>4</b>	<b>3</b>	<b>4</b>	<b>7</b>	<b>0</b>	<b>0</b>	<b>SERVICIOS VARIOS PRESTADOS POR LA DIRECCIÓN DE LA DIVISIÓN DE POLICÍA VIAL</b>
4	3	4	7	0	1	SERVICIOS VARIOS PRESTADOS POR LA DIRECCIÓN DE LA DIVISIÓN DE POLICÍA VIAL
4	3	4	7	0	2	SERVICIO DE GRÚA ARRASTE DE VEHÍCULOS MAL ESTACIONADOS
4	3	4	7	0	3	SERVICIO DE GRÚA PARA VEHÍCULOS, SI NO SE REALIZA EL ARRASTRE DEL VEHÍCULO
4	3	4	7	0	4	PERMISO PARA DESFILES EXHIBICIONES PROMOCIONALES Y/O ESPECTÁCULOS EN LA VÍA PÚBLICA SIN RESGUARDO DE OFICIALES
4	3	4	7	0	5	PERMISO PARA DESFILES, EXHIBICIONES PROMOCIONALES Y/O ESPECTÁCULOS EN LA VÍA PÚBLICA, DESFILE O EVENTO PÚBLICO CON CIERRE DE CALLE Y RESGUARDO DE OFICIALES PARA ABANDERAMIENTO, POR HORA DE ELEMENTO Y/O UNIDAD
4	3	4	7	0	6	SEÑALAMIENTO DE ÁREAS DE CARGA Y DESCARGA O ÁREA DE ASCENSO Y DESCENSO CON PINTURA INCLUIDA
4	3	4	7	0	7	SEÑALAMIENTO DE ÁREA PARA PERSONAS CON CAPACIDADES DIFERENTES, SOLICITADO POR EMPRESAS Y/O PARTICULARES, CON PINTURA INCLUIDA
4	3	4	7	0	8	SUMINISTRO Y COLOCACIÓN DE SEÑALAMIENTO DE COCHERA EN SERVICIO
4	3	4	7	0	9	PRESTACIÓN DE SERVICIOS RELATIVOS A LA MEDICIÓN DEL AFORO VEHICULAR POR CRUCERO SEGÚN HORARIO
4	3	4	7	1	0	REVISIÓN Y EN SU CASO, AUTORIZACIÓN DE PROYECTO DE VIALIDAD NO INCLUYE SUMINISTRO DE SEÑALAMIENTO GRÁFICO, REVISIÓN DE ACCESOS VEHICULARES
4	3	4	7	1	1	REVISIÓN Y EN SU CASO, AUTORIZACIÓN DE PROYECTO DE VIALIDAD NO INCLUYE SUMINISTRO DE SEÑALAMIENTO GRÁFICO, REVISIÓN DE ESTUDIO DE IMPACTO VIAL
4	3	4	7	1	2	REVISIÓN Y EN SU CASO, AUTORIZACIÓN DE PROYECTO DE VIALIDAD NO INCLUYE SUMINISTRO DE SEÑALAMIENTO GRÁFICO, REVISIÓN DE NO ELABORACIÓN DE ESTUDIO DE IMPACTO VIAL
4	3	4	7	1	3	ELABORACIÓN DE ESTUDIO Y PROYECTO DE VIALIDAD DE IMPACTO VIAL CON UNA INTERSECCIÓN INVOLUCRADA
4	3	4	7	1	4	ELABORACIÓN DE ESTUDIO Y PROYECTO DE VIALIDAD DE SEÑALAMIENTOS PARA FRACCIONAMIENTOS HASTA 500 LOTES
4	3	4	7	1	5	ELABORACIÓN DE ESTUDIO Y PROYECTO DE VIALIDAD DE SEÑALAMIENTOS PARA FRACCIONAMIENTOS HASTA 1,000 LOTES
4	3	4	7	1	6	ELABORACIÓN DE ESTUDIO Y PROYECTO DE VIALIDAD DE SEÑALAMIENTOS PARA FRACCIONAMIENTOS MÁS DE 1,000 LOTES
4	3	4	7	1	7	REVISIÓN DE PLANOS DE SEÑALAMIENTOS A FRACCIONADORES
4	3	4	7	1	8	EXPEDICIÓN DE PERMISOS PARA USO DE ZONAS AZULES POR DISCAPACIDAD TEMPORAL Y/O PERMANENTE
4	3	4	7	1	9	RETIRO DE ESTRUCTURA DE BANDERA COMPLETA
4	3	4	7	2	0	PERMISO PARA SEÑALAMIENTO DE ÁREA DE CARGA Y DESCARGA O ÁREA DE DESCENSO
4	3	4	7	2	1	ESTÍMULO FISCAL ESTADO, MUNICIPIOS Y ORGANISMOS DESCENTRALIZADOS SERVICIO DE GRÚA CON ARRASTRE DE VEHÍCULO MAL ESTACIONADO
4	3	4	7	2	2	ESTÍMULO FISCAL ESTADO, MUNICIPIOS Y ORGANISMOS DESCENTRALIZADOS PERMISO PARA DESFILES EXHIBICIONES PROMOCIONALES Y/O ESPECTÁCULOS EN LA VÍA PÚBLICA SIN RESGUARDO DE OFICIALES
4	3	4	7	2	3	ESTÍMULO FISCAL ESTADO, MUNICIPIOS Y ORGANISMOS DESCENTRALIZADOS PERMISO PARA DESFILES, EXHIBICIONES PROMOCIONALES Y/O ESPECTÁCULOS EN LA VÍA PÚBLICA, DESFILE O EVENTO PÚBLICO CON CIERRE DE CALLE Y RESGUARDO DE OFICIALES PARA ABANDERAMIENTO, POR HORA DE ELEMENTO Y/O UNIDAD
<b>4</b>	<b>3</b>	<b>4</b>	<b>8</b>	<b>0</b>	<b>0</b>	<b>SERVICIOS PRESTADOS POR LA COORDINACIÓN ESTATAL DE PROTECCIÓN CIVIL</b>
4	3	4	8	0	1	SERVICIOS PRESTADOS POR LA COORDINACIÓN ESTATAL DE PROTECCIÓN CIVIL
4	3	4	8	0	2	INSCRIPCIÓN POR PERSONA A CURSO DE EVACUACIÓN IMPARTIDO POR ESTA COORDINACIÓN EN MATERIA DE PROTECCIÓN CIVIL
4	3	4	8	0	3	INSCRIPCIÓN POR PERSONA A CURSO DE IDENTIFICACIÓN Y MANEJO DE RESIDUOS PELIGROSOS BIOLÓGICO INFECCIOSOS IMPARTIDO POR ESTA COORDINACIÓN EN MATERIA DE PROTECCIÓN CIVIL
4	3	4	8	0	4	INSCRIPCIÓN POR PERSONA A CURSO DE IDENTIFICACIÓN DE MATERIALES PELIGROSOS Y CONTROL DE DERRAMES A 1ER. NIVEL IMPARTIDO POR ESTA COORDINACIÓN EN MATERIA DE PROTECCIÓN CIVIL
4	3	4	8	0	5	INSCRIPCIÓN POR PERSONA A CURSO DE RESPUESTA A EMERGENCIAS CON MATERIALES PELIGROSOS IMPARTIDO POR ESTA COORDINACIÓN EN MATERIA DE PROTECCIÓN CIVIL
4	3	4	8	0	6	INSCRIPCIÓN POR PERSONA A CURSO DE PRIMEROS AUXILIOS A 1ER. NIVEL IMPARTIDO POR ESTA COORDINACIÓN EN MATERIA DE PROTECCIÓN CIVIL
4	3	4	8	0	7	INSCRIPCIÓN POR PERSONA A CURSO DE PRIMEROS AUXILIOS A 2DO. NIVEL IMPARTIDO POR ESTA COORDINACIÓN EN MATERIA DE PROTECCIÓN CIVIL
4	3	4	8	0	8	INSCRIPCIÓN POR PERSONA A CURSO DE PRIMEROS AUXILIOS A 3ER. NIVEL IMPARTIDO POR ESTA COORDINACIÓN EN MATERIA DE PROTECCIÓN CIVIL
4	3	4	8	0	9	INSCRIPCIÓN POR PERSONA A CURSO DE PRIMEROS AUXILIOS A 4TO. NIVEL IMPARTIDO POR ESTA COORDINACIÓN EN MATERIA DE PROTECCIÓN CIVIL
4	3	4	8	1	0	INSCRIPCIÓN POR PERSONA A CURSO DE REANIMACIÓN CARDIOPULMONAR BÁSICA IMPARTIDO POR ESTA COORDINACIÓN EN MATERIA DE PROTECCIÓN CIVIL
4	3	4	8	1	1	INSCRIPCIÓN POR PERSONA A CURSO DE REANIMACIÓN CARDIOPULMONAR AVANZADA IMPARTIDO POR ESTA COORDINACIÓN EN MATERIA DE PROTECCIÓN CIVIL
4	3	4	8	1	2	INSCRIPCIÓN POR PERSONA A CURSO DE PREVENCIÓN DE INCENDIOS Y MANEJO DE EXTINTORES IMPARTIDO POR ESTA COORDINACIÓN EN MATERIA DE PROTECCIÓN CIVIL
4	3	4	8	1	3	INSCRIPCIÓN POR PERSONA A CURSO DE COMBATE DE INCENDIOS 1ER. NIVEL IMPARTIDO POR ESTA COORDINACIÓN EN MATERIA DE PROTECCIÓN CIVIL
4	3	4	8	1	4	INSCRIPCIÓN POR PERSONA A CURSO DE COMBATE DE INCENDIOS 2DO. NIVEL IMPARTIDO POR ESTA COORDINACIÓN EN MATERIA DE PROTECCIÓN CIVIL
4	3	4	8	1	5	INSCRIPCIÓN POR PERSONA A CURSO DE COMBATE DE INCENDIOS 3ER. NIVEL IMPARTIDO POR ESTA COORDINACIÓN EN MATERIA DE PROTECCIÓN CIVIL
4	3	4	8	1	6	INSCRIPCIÓN POR PERSONA A CURSO DE PREVENCIÓN Y COMBATE DE INCENDIOS EN GASOLINERAS IMPARTIDO POR ESTA COORDINACIÓN EN MATERIA DE PROTECCIÓN CIVIL
4	3	4	8	1	7	INSCRIPCIÓN POR PERSONA A CURSO DE RESCATE EN ALTURAS BÁSICO 1ER. NIVEL IMPARTIDO POR ESTA COORDINACIÓN EN MATERIA DE PROTECCIÓN CIVIL
4	3	4	8	1	8	INSCRIPCIÓN POR PERSONA A CURSO DE RESCATE EN ALTURAS BÁSICO 2DO. NIVEL IMPARTIDO POR ESTA COORDINACIÓN EN MATERIA DE PROTECCIÓN CIVIL
4	3	4	8	1	9	INSCRIPCIÓN POR PERSONA A CURSO DE RESCATE EN ESPACIOS CONFINADOS BÁSICO 1ER. NIVEL IMPARTIDO POR ESTA COORDINACIÓN EN MATERIA DE PROTECCIÓN CIVIL
4	3	4	8	2	0	INSCRIPCIÓN POR PERSONA A CURSO DE RESCATE EN ESPACIOS CONFINADOS BÁSICO 2DO. NIVEL IMPARTIDO POR ESTA COORDINACIÓN EN MATERIA DE PROTECCIÓN CIVIL
4	3	4	8	2	1	INSCRIPCIÓN POR PERSONA A CURSO DE RESCATE VEHICULAR IMPARTIDO POR ESTA COORDINACIÓN EN MATERIA DE PROTECCIÓN CIVIL
4	3	4	8	2	2	INSCRIPCIÓN POR PERSONA A CURSO DE RESPUESTA A EMERGENCIA BÁSICO IMPARTIDO POR ESTA COORDINACIÓN EN MATERIA DE PROTECCIÓN CIVIL

# RUBRO DE INGRESOS

## 2023

### DESCRIPCIÓN

RUBRO DE INGRESOS	TIPO	CLASE	CLASE 2	CONCEPTO	CONCEPTO 2	DESCRIPCIÓN
4	3	4	8	2	3	INSCRIPCIÓN POR PERSONA A CURSO DE ACTUACIÓN DE BRIGADAS EN EMERGENCIAS IMPARTIDO POR ESTA COORDINACIÓN EN MATERIA DE PROTECCIÓN CIVIL
4	3	4	8	2	4	INSCRIPCIÓN POR PERSONA A CURSO DE DESARROLLO DE PROGRAMAS INTERNOS DE PROTECCIÓN CIVIL IMPARTIDO POR ESTA COORDINACIÓN EN MATERIA DE PROTECCIÓN CIVIL
4	3	4	8	2	5	INSCRIPCIÓN POR PERSONA A CURSO DE BÚSQUEDA Y RESCATE IMPARTIDO POR ESTA COORDINACIÓN EN MATERIA DE PROTECCIÓN CIVIL
4	3	4	8	2	6	INSCRIPCIÓN POR PERSONA A CURSO DE FORMACIÓN DE BRIGADAS DE PROTECCIÓN CIVIL IMPARTIDO POR ESTA COORDINACIÓN EN MATERIA DE PROTECCIÓN CIVIL
4	3	4	8	2	7	INSCRIPCIÓN POR PERSONA A CURSO DE REALIZACIÓN DE SIMULACROS PROTECCIÓN CIVIL IMPARTIDO POR ESTA COORDINACIÓN EN MATERIA DE PROTECCIÓN CIVIL
4	3	4	8	2	8	INSCRIPCIÓN POR PERSONA A CURSO DE CAPACITACIÓN DE BRIGADAS MULTIFUNCIONALES IMPARTIDO POR ESTA COORDINACIÓN EN MATERIA DE PROTECCIÓN CIVIL
4	3	4	8	2	9	REGISTRO DE CONSULTORES POR PERSONA
4	3	4	8	3	0	REGISTRO DE CAPACITADORES POR PERSONA
4	3	4	8	3	1	ELABORACIÓN DE PROGRAMAS INTERNOS A MICRO EMPRESAS
4	3	4	8	3	2	ELABORACIÓN DE PROGRAMAS INTERNOS A PEQUEÑAS EMPRESAS
4	3	4	8	3	3	ELABORACIÓN DE PROGRAMAS INTERNOS A MEDIANAS EMPRESAS
4	3	4	8	3	4	ELABORACIÓN DE PROGRAMAS INTERNOS A GRANDES EMPRESAS
4	3	4	8	3	5	ELABORACIÓN DE PROGRAMAS INTERNOS A PEQUEÑA INDUSTRIA
4	3	4	8	3	6	ELABORACIÓN DE PROGRAMAS INTERNOS A MEDIANA INDUSTRIA
4	3	4	8	3	7	ELABORACIÓN DE PROGRAMAS INTERNOS A GRAN INDUSTRIA O INFRAESTRUCTURA ESTRATÉGICA
4	3	4	8	3	8	REVALIDACIÓN DEL REGISTRO DE CONSULTORES POR PERSONA
4	3	4	8	3	9	REVALIDACIÓN DEL REGISTRO DE CAPACITADORES POR PERSONA
4	3	4	8	4	0	INSPECCIÓN, VERIFICACIÓN , SIMULACRO EN ESCENARIO DE MAYOR RIESGO POSIBLE
4	3	4	8	4	1	INSPECCIÓN, VERIFICACIÓN , SIMULACRO EN ESCENARIO DE RIESGO ALTO
4	3	4	8	4	2	INSPECCIÓN, VERIFICACIÓN , SIMULACRO EN ESCENARIO DE RIESGO MEDIO ALTO
4	3	4	8	4	3	INSPECCIÓN, VERIFICACIÓN , SIMULACRO EN ESCENARIO INTERMEDIO DE VALUACIÓN
4	3	4	8	4	4	INSPECCIÓN, VERIFICACIÓN , SIMULACRO EN ESCENARIO DE RIESGO MEDIO BAJO
4	3	4	8	4	5	INSPECCIÓN, VERIFICACIÓN , SIMULACRO EN ESCENARIO DE RIESGO BAJO
4	3	4	8	4	6	INSPECCIÓN, VERIFICACIÓN , SIMULACRO EN ESCENARIO DE MENOR RIESGO POSIBLE
4	3	4	8	4	7	REVISIÓN DE PROGRAMA INTERNO CATEGORIA A
4	3	4	8	4	8	REVISIÓN DE PROGRAMA INTERNO CATEGORIA B
4	3	4	8	4	9	REVISIÓN DE PROGRAMA INTERNO A CATEGORIA C
4	3	4	8	5	0	REVISIÓN DE PROGRAMA INTERNO CATEGORIA D
4	3	4	8	5	1	REVISIÓN DE PROGRAMA INTERNO CATEGORIA E
4	3	4	8	5	2	REVISIÓN DE PROGRAMA INTERNO CATEGORIA F
4	3	4	8	5	3	REVISIÓN DE PROGRAMA INTERNO CATEGORIA G
4	3	4	8	5	4	REVISIÓN DE PROGRAMAS ESPECIALES CATEGORIA A RIESGO BAJO
4	3	4	8	5	5	REVISIÓN DE PROGRAMAS ESPECIALES CATEGORIA B RIESGO MEDIO
4	3	4	8	5	6	REVISIÓN DE PROGRAMAS ESPECIALES CATEGORIA C RIESGO MEDIO ALTO
4	3	4	8	5	7	REVISIÓN DE PROGRAMAS ESPECIALES CATEGORIA D RIESGO ALTO
4	3	4	8	5	8	ESTÍMULO FISCAL ESTADO, MUNICIPIOS Y ORGANISMOS DESCENTRALIZADOS INSCRIPCIÓN POR PERSONA A CURSO DE EVACUACIÓN IMPARTIDO POR ESTA COORDINACIÓN EN MATERIA DE PROTECCIÓN CIVIL
4	3	4	8	5	9	ESTÍMULO FISCAL ESTADO, MUNICIPIOS Y ORGANISMOS DESCENTRALIZADOS INSCRIPCIÓN POR PERSONA A CURSO DE PRIMEROS AUXILIOS A 1ER. NIVEL IMPARTIDO POR ESTA COORDINACIÓN EN MATERIA DE PROTECCIÓN CIVIL
4	3	4	8	6	0	ESTÍMULO FISCAL ESTADO, MUNICIPIOS Y ORGANISMOS DESCENTRALIZADOS INSCRIPCIÓN POR PERSONA A CURSO DE PREVENCIÓN DE INCENDIOS Y MANEJO DE EXTINTORES IMPARTIDO POR ESTA COORDINACIÓN EN MATERIA DE PROTECCIÓN CIVIL
4	3	4	8	6	1	ESTÍMULO FISCAL ESTADO, MUNICIPIOS Y ORGANISMOS DESCENTRALIZADOS INSCRIPCIÓN POR PERSONA A CURSO DE BÚSQUEDA Y RESCATE IMPARTIDO POR ESTA COORDINACIÓN EN MATERIA DE PROTECCIÓN CIVIL
4	3	4	8	6	2	ESTÍMULO FISCAL ESTADO, MUNICIPIOS Y ORGANISMOS DESCENTRALIZADOS REVISIÓN DE PROGRAMA INTERNO CATEGORIA A
4	3	4	8	6	3	ESTÍMULO FISCAL ESTADO, MUNICIPIOS Y ORGANISMOS DESCENTRALIZADOS INSPECCIÓN, VERIFICACIÓN , SIMULACRO EN ESCENARIO DE MENOR RIESGO POSIBLE
4	3	4	8	6	4	ESTÍMULO FISCAL ESTADO, MUNICIPIOS Y ORGANISMOS DESCENTRALIZADOS REVISIÓN DE PROGRAMAS ESPECIALES PARA EVENTOS CATEGORIA A
4	3	4	8	6	5	ESTÍMULO FISCAL ESTADO, MUNICIPIOS Y ORGANISMOS DESCENTRALIZADOS REVISIÓN DE PROGRAMA INTERNO CATEGORIA D
4	3	4	8	6	6	ESTÍMULO FISCAL ESTADO, MUNICIPIOS Y ORGANISMOS DESCENTRALIZADOS REVISIÓN DE PROGRAMAS ESPECIALES PARA EVENTOS CATEGORIA B
4	3	4	8	6	7	ESTÍMULO FISCAL ESTADO, MUNICIPIOS Y ORGANISMOS DESCENTRALIZADOS REVISIÓN DE PROGRAMAS ESPECIALES PARA EVENTOS CATEGORIA C
4	3	4	8	6	8	ESTÍMULO FISCAL ESTADO, MUNICIPIOS Y ORGANISMOS DESCENTRALIZADOS REVISIÓN DE PROGRAMAS ESPECIALES PARA EVENTOS CATEGORIA D
4	3	4	8	6	9	ESTÍMULO FISCAL ESTADO, MUNICIPIOS Y ORGANISMOS DESCENTRALIZADOS REVISIÓN DE PROGRAMAS INTERNO CATEGORIA C
4	3	4	8	7	0	ESTÍMULO FISCAL ESTADO, MUNICIPIOS Y ORGANISMOS DESCENTRALIZADOS REVISIÓN DE PROGRAMA INTERNO CATEGORIA B
4	3	4	8	7	1	ESTÍMULO FISCAL ESTADO, MUNICIPIOS Y ORGANISMOS DESCENTRALIZADOS INSCRIPCIÓN POR PERSONA A CURSO DE CAPACITACIÓN DE BRIGADAS MULTIFUNCIONALES
4	3	4	8	7	2	ESTÍMULO FISCAL ESTADO, MUNICIPIOS Y ORGANISMOS DESCENTRALIZADOS REVISIÓN DE PROGRAMA INTERNO CATEGORIA E
4	3	4	9	0	0	<b>SERVICIOS PRESTADOS POR LA SECRETARÍA DE EDUCACIÓN Y DEPORTE</b>
4	3	4	9	0	1	SERVICIOS PRESTADOS POR LA SECRETARÍA DE EDUCACIÓN Y DEPORTE
4	3	4	9	0	2	EXPEDICIÓN DEL REGISTRO ESTATAL DE PROFESIONISTAS DEL NIVEL TÉCNICO
4	3	4	9	0	3	EXPEDICIÓN DEL REGISTRO ESTATAL DE PROFESIONISTAS DEL NIVEL TÉCNICO SUPERIOR UNIVERSITARIO O PROFESIONAL ASOCIADO
4	3	4	9	0	4	EXPEDICIÓN DEL REGISTRO ESTATAL DE PROFESIONISTAS DEL NIVEL LICENCIATURA

# RUBRO DE INGRESOS

2023

## DESCRIPCIÓN

RUBRO DE INGRESOS	TIPO	CLASE	CLASE 2	CONCEPTO	CONCEPTO 2	DESCRIPCIÓN
4	3	4	9	0	5	EXPEDICIÓN DEL REGISTRO ESTATAL DE PROFESIONISTAS DEL GRADO DE MAESTRÍA O DOCTORADO
4	3	4	9	0	6	EXPEDICIÓN DEL REGISTRO ESTATAL DE PROFESIONISTAS DE ESPECIALIDAD
4	3	4	9	0	7	CARTA DE NO INHABILITACIÓN PROFESIONAL
4	3	4	9	0	8	AUTORIZACIÓN A PRÁCTICOS
4	3	4	9	0	9	AUTORIZACIÓN PARA EJERCER UNA PROFESIÓN SIN TÍTULO, A PASANTE PARA EJERCER UNA PROFESIÓN
4	3	4	9	1	0	AUTORIZACIÓN PROVISIONAL PARA EJERCER TÍTULO EN TRÁMITE
4	3	4	9	1	1	AUTORIZACIÓN A PERITOS
4	3	4	9	1	2	DUPLICADO DE CREDENCIAL DE REGISTRO ESTATAL
4	3	4	9	1	3	REGISTRO DE COLEGIO DE PROFESIONISTAS
4	3	4	9	1	6	CONSTANCIAS DE CERTIFICACIÓN PROFESIONAL
4	3	4	9	1	7	REGISTRO DE CURSOS CON RECONOCIMIENTO DE VALIDEZ CURRICULAR IMPARTIDOS POR LOS COLEGIOS DE PROFESIONISTAS
4	3	4	9	1	8	CERTIFICADO DE ESTUDIOS REALIZADOS EN ESCUELAS OFICIALES CLAUSURADAS O QUE HAYAN ESTADO INCORPORADAS A LA SECRETARÍA
4	3	4	9	1	9	RECEPCIÓN Y EVALUACIÓN DE SOLICITUDES DE INCORPORACIÓN AL ESTADO DE PLANTELES PARTICULARES, TIPO BÁSICO
4	3	4	9	2	0	RECEPCIÓN Y EVALUACIÓN DE SOLICITUDES DE INCORPORACIÓN AL ESTADO DE PLANTELES PARTICULARES, DE TIPO MEDIO SUPERIOR Y DE FORMACIÓN PARA EL Y EN EL TRABAJO
4	3	4	9	2	1	RECEPCIÓN Y EVALUACIÓN DE SOLICITUDES DE INCORPORACIÓN AL ESTADO DE PLANTELES PARTICULARES, DE TIPO SUPERIOR
4	3	4	9	2	2	RECONOCIMIENTO DE VALIDEZ OFICIAL DE ESTUDIOS A PARTICULARES, POR CADA PLAN DE ESTUDIOS DE TIPO MEDIO SUPERIOR Y DE FORMACIÓN PARA EL Y EN EL TRABAJO
4	3	4	9	2	3	RECONOCIMIENTO DE VALIDEZ OFICIAL DE ESTUDIOS A PARTICULARES, POR CADA PLAN DE ESTUDIOS DE TIPO SUPERIOR
4	3	4	9	2	4	CAMBIOS Y ACTUALIZACIÓN A CADA PLAN DE ESTUDIOS DE TIPO MEDIO SUPERIOR Y DE FORMACIÓN PARA EL Y EN EL TRABAJO
4	3	4	9	2	5	CAMBIOS Y ACTUALIZACIÓN A CADA PLAN DE ESTUDIOS DE TIPO SUPERIOR
4	3	4	9	2	6	CAMBIOS DE DOMICILIO, DIRECTOR, TURNO, NOMBRE O PROPIETARIO DE TIPO MEDIO SUPERIOR, DE FORMACIÓN PARA EL Y EN EL TRABAJO Y TIPO BÁSICO
4	3	4	9	2	7	CAMBIOS DE DOMICILIO, DIRECTOR, TURNO, NOMBRE O PROPIETARIO DE TIPO SUPERIOR
4	3	4	9	2	8	AUTORIZACIÓN PARA IMPARTIR EDUCACIÓN PREESCOLAR, PRIMARIA, SECUNDARIA, NORMAL Y DEMÁS PARA FORMACIÓN DE MAESTROS
4	3	4	9	2	9	EXAMEN A TÍTULO DE SUFICIENCIA DE TIPO MEDIO SUPERIOR
4	3	4	9	3	0	EXAMEN A TÍTULO DE SUFICIENCIA DE TIPO SUPERIOR
4	3	4	9	3	1	EXAMEN EXTRAORDINARIO POR MATERIA DE EDUCACIÓN SECUNDARIA
4	3	4	9	3	2	EXAMEN EXTRAORDINARIO POR MATERIA DE TIPO MEDIO SUPERIOR
4	3	4	9	3	3	EXAMEN EXTRAORDINARIO POR MATERIA DE TIPO SUPERIOR
4	3	4	9	3	4	EXAMEN GENERAL DE CONOCIMIENTOS DE EDUCACIÓN PRIMARIA Y EDUCACIÓN SECUNDARIA
4	3	4	9	3	5	OTORGAMIENTO O EXPEDICIÓN DE DIPLOMA, CERTIFICADO TÍTULO O GRADO ACADÉMICO DE FORMACIÓN PARA EL Y EN EL TRABAJO
4	3	4	9	3	6	OTORGAMIENTO O EXPEDICIÓN DE DIPLOMA, CERTIFICADO TÍTULO O GRADO ACADÉMICO DE TIPO MEDIO SUPERIOR
4	3	4	9	3	7	OTORGAMIENTO O EXPEDICIÓN DE DIPLOMA, CERTIFICADO TÍTULO O GRADO ACADÉMICO DE TIPO SUPERIOR
4	3	4	9	3	8	VALIDACIÓN O AUTENTICACIÓN DE CERTIFICADOS DE TIPO MEDIO SUPERIOR Y DE FORMACIÓN PARA EL Y EN EL TRABAJO
4	3	4	9	3	9	VALIDACIÓN O AUTENTICACIÓN DE CERTIFICADOS DE TIPO SUPERIOR
4	3	4	9	4	0	CERTIFICACIÓN DE ESTUDIOS DE TIPO BÁSICO
4	3	4	9	4	1	CERTIFICACIÓN DE ESTUDIOS DE TIPO MEDIO SUPERIOR Y DE FORMACIÓN PARA EL Y EN EL TRABAJO
4	3	4	9	4	2	CERTIFICACIÓN DE ESTUDIOS DE TIPO SUPERIOR
4	3	4	9	4	3	CONSTANCIA DE ESTUDIOS DEL TIPO BÁSICO, MEDIO SUPERIOR Y DE FORMACIÓN PARA EL Y EN EL TRABAJO
4	3	4	9	4	4	REVALIDACIÓN O EQUIVALENCIA DE ESTUDIOS DE PRIMARIA (TIPO BÁSICO)
4	3	4	9	4	5	REVALIDACIÓN O EQUIVALENCIA DE ESTUDIOS DE SECUNDARIA (TIPO BÁSICO)
4	3	4	9	4	6	REVALIDACIÓN O EQUIVALENCIA DE ESTUDIOS DE TIPO MEDIO SUPERIOR Y DE FORMACIÓN PARA EL Y EN EL TRABAJO
4	3	4	9	4	7	REVALIDACIÓN O EQUIVALENCIA DE ESTUDIOS DE TIPO SUPERIOR
4	3	4	9	4	8	INSPECCIÓN ACADÉMICA Y VIGILANCIA A LA OPERACIÓN DE CENTROS EDUCATIVOS PARTICULARES POR ALUMNO INSCRITO EN CADA CICLO ESCOLAR DE TIPO BÁSICO
4	3	4	9	4	9	INSPECCIÓN ACADÉMICA Y VIGILANCIA A LA OPERACIÓN DE CENTROS EDUCATIVOS PARTICULARES POR ALUMNO INSCRITO EN CADA CICLO ESCOLAR DE TIPO MEDIO SUPERIOR Y DE FORMACIÓN PARA EL Y EN EL TRABAJO
4	3	4	9	5	0	INSPECCIÓN ACADÉMICA Y VIGILANCIA A LA OPERACIÓN DE CENTROS EDUCATIVOS PARTICULARES POR ALUMNO INSCRITO EN CADA CICLO ESCOLAR DE TIPO SUPERIOR
4	3	4	9	5	1	DUPLICADO DE ACTA DE EXAMEN PROFESIONAL O EQUIVALENTE
4	3	4	9	5	2	DUPLICADO DE CONSTANCIA DE PRESTACIÓN DEL SERVICIO SOCIAL
4	3	4	9	5	3	CERTIFICACIÓN DE TÍTULO PROFESIONAL
4	3	4	9	5	4	AUTENTICACIÓN DE DOCUMENTOS ESCOLARES POR HOJA
4	3	4	9	5	5	EXPEDICIÓN DE CERTIFICACIÓN DE DOCUMENTOS NO COMPRENDIDOS EN ESTE APARTADO, CERTIFICACIÓN PROFESIONAL
4	3	4	9	5	6	VALIDACIÓN DE ACTA DE EXAMEN O TITULACIÓN PROFESIONAL
4	3	4	9	5	7	GESTIÓN ANTE OTRAS DEPENDENCIAS ESTATALES O FEDERALES PARA LA OBTENCIÓN DE DOCUMENTOS EDUCATIVOS
4	3	4	9	5	8	ACTUALIZACIÓN DE DATOS DE PLANTILLA DEL PERSONAL DE PLANTELES PARTICULARES
4	3	4	9	5	9	CONSTANCIA DE TÍTULO EN TRÁMITE
4	3	4	9	6	0	ACUERDO DE INCORPORACIÓN DE CUALQUIER NIVEL EDUCATIVO REEXPEDICIÓN
4	3	4	9	6	1	REGISTRO ESTATAL DE CERTIFICACIÓN DE PROFESIONISTAS
4	3	4	9	6	2	PERMISO TEMPORAL PARA EXTRANJEROS
4	3	4	9	6	3	ESTIMULO FISCAL ESTADO, MUNICIPIOS Y ORGANISMOS DESCENTRALIZADOS AUTORIZACIÓN A PERITOS

# RUBRO DE INGRESOS

2023

## DESCRIPCIÓN

RUBRO DE INGRESOS	TIPO	CLASE	CLASE 2	CONCEPTO	CONCEPTO 2	DESCRIPCIÓN
4	3	4	9	6	4	ACREDITACIÓN DE ESTÁNDARES DE COMPETENCIA
4	3	4	9	6	5	RENOVACIÓN DE ESTÁNDARES DE COMPETENCIA
4	3	4	9	6	6	CERTIFICADO DE COMPETENCIA
4	3	4	9	6	7	ACREDITACIÓN DE CENTRO DE EVALUACIÓN (POR PRIMERA VEZ)
4	3	4	9	6	8	RENOVACIÓN ANUAL DE ACREDITACIÓN DE CENTRO DE EVALUACIÓN
4	3	4	9	6	9	ACREDITACIÓN Y REACREDITACIÓN DE EVALUADORES INDEPENDIENTES
4	3	4	9	7	0	REPOSICIÓN DE CERTIFICADOS
4	3	4	9	7	1	CAPACITACIÓN
4	3	4	9	7	2	EVALUACIÓN
4	3	4	9	7	3	PROCESO DE EVALUACIÓN CRUZADA
<b>4</b>	<b>3</b>	<b>5</b>	<b>0</b>	<b>0</b>	<b>0</b>	<b>SERVICIOS PRESTADOS POR LA SECRETARÍA DE SALUD</b>
4	3	5	0	0	1	SERVICIOS PRESTADOS POR LA SECRETARÍA DE SALUD
4	3	5	0	0	2	CAPACITACIÓN EN LA NORMATIVIDAD SANITARIA VIGENTE PARA MANEJADORES DE ALIMENTOS, DIRIGIDO A PERSONAL OPERATIVO, DE ESTABLECIMIENTOS FIJOS, POR PERSONA
4	3	5	0	0	3	CAPACITACIÓN EN LA NORMATIVIDAD SANITARIA VIGENTE PARA MANEJADORES DE ALIMENTOS, DIRIGIDO A PERSONAL DIRECTIVO, DE ESTABLECIMIENTOS FIJOS, POR PERSONA
4	3	5	0	0	4	CAPACITACIÓN EN LA NORMATIVIDAD SANITARIA VIGENTE PARA MANEJADORES DE ALIMENTOS, DIRIGIDO A PERSONAL DE ESTABLECIMIENTOS SEMIFIJOS Y MÓVILES (AMBULANTES), POR PERSONA
4	3	5	0	0	5	O PRESTACIONES DE SERVICIOS QUE INCLUYEN EL EXPENDIO DE DICHAS BEBIDAS, EN ENVASE CERRADO, ABIERTO O AL COPEO. CUANDO SE EFECTÚEN TOTAL O PARCIALMENTE CON EL PÚBLICO EN GENERAL DE ACUERDO CON LA LEY DE ALCOHOLES DEL ESTADO DE CHIHUAHUA, SE CAUSARÁ EL 40% (CUARENTA POR CIENTO) SOBRE LOS DERECHOS QUE SE
4	3	5	0	0	6	CAPACITACIÓN EN LA NORMATIVIDAD SANITARIA VIGENTE PARA PERSONAL QUE REALICE TATUAJES, MICROPIGMENTACIONES Y PERFORACIONES, POR PERSONA
4	3	5	0	0	7	CAPACITACIÓN EN LA NORMATIVIDAD SANITARIA VIGENTE A PERSONAL DE ESTABLECIMIENTOS DEDICADOS A LA PRODUCCIÓN, COMERCIALIZACIÓN Y EMBALADO DE ALIMENTOS PARA LA ELABORACIÓN DEL ETIQUETADO, POR PERSONA
4	3	5	0	0	8	CAPACITACIÓN EN LA NORMATIVIDAD SANITARIA VIGENTE A PROPIETARIOS Y/O EMPLEADOS DE FARMACIAS, DROGUERÍAS Y BOTICAS CON VENTA DE MEDICAMENTOS EN GENERAL, POR PERSONA
4	3	5	0	1	0	CAPACITACIÓN EN LA NORMATIVIDAD SANITARIA VIGENTE PARA PERSONAL OPERATIVO DE ESTABLECIMIENTOS DEDICADOS A LA ATENCIÓN A ADULTOS MAYORES, POR PERSONA
4	3	5	0	1	1	CAPACITACIÓN EN LA NORMATIVIDAD SANITARIA VIGENTE PARA PERSONAL DIRECTIVO DE ESTABLECIMIENTOS DEDICADOS A LA ATENCIÓN DE ADULTOS MAYORES, POR PERSONA
4	3	5	0	1	2	CAPACITACIÓN EN LA NORMATIVIDAD SANITARIA VIGENTE PARA PERSONAL OPERATIVO DE ESTABLECIMIENTOS DEDICADOS AL CUIDADO Y ATENCIÓN DE NIÑOS, NIÑAS Y ADOLESCENTES, POR PERSONA
4	3	5	0	1	3	CAPACITACIÓN EN LA NORMATIVIDAD SANITARIA VIGENTE PARA PERSONAL DIRECTIVO DE ESTABLECIMIENTOS DEDICADOS AL CUIDADO Y ATENCIÓN DE NIÑOS, NIÑAS Y ADOLESCENTES, POR PERSONA
4	3	5	0	1	4	CAPACITACIÓN EN LA NORMATIVIDAD SANITARIA VIGENTE PARA PERSONAL OPERATIVO DE CENTROS PARA LA PREVENCIÓN, TRATAMIENTO Y CONTROL DE LAS ADICCIONES, POR PERSONA
4	3	5	0	1	5	CAPACITACIÓN EN LA NORMATIVIDAD SANITARIA VIGENTE PARA PERSONAL DIRECTIVO Y MÉDICO RESPONSABLE DE CENTROS PARA LA PREVENCIÓN, TRATAMIENTO Y CONTROL DE LAS ADICCIONES, POR PERSONA
4	3	5	0	1	6	CAPACITACIÓN EN LA NORMATIVIDAD SANITARIA VIGENTE PARA PROPIETARIOS Y/O EMPLEADOS DE ESTABLECIMIENTOS O LOCALES QUE COMERCIALIZEN O DISTRIBUYAN SUSTANCIAS TÓXICAS, POR PERSONA
4	3	5	0	1	7	EXPEDICIÓN DE CONSTANCIA DE NO INCONVENIENTE PARA EL FUNCIONAMIENTO DE ESTABLECIMIENTOS EDUCATIVOS DEL SECTOR PRIVADO
4	3	5	0	1	8	EXPEDICIÓN DE CONSTANCIA DE NO INCONVENIENTE PARA EL FUNCIONAMIENTO DE BAÑOS PÚBLICOS, ALBERCAS, BALNEARIOS, CENTROS RECREATIVOS Y DEPORTIVOS, CON FINES DE LUCRO
4	3	5	0	1	9	EXPEDICIÓN DE CONSTANCIA DE NO INCONVENIENTE PARA EL FUNCIONAMIENTO DE GIMNASIOS, DE 1 A 25 PERSONAS
4	3	5	0	2	0	EXPEDICIÓN DE CONSTANCIA DE NO INCONVENIENTE PARA EL FUNCIONAMIENTO DE GIMNASIOS, DE 26 A 100 PERSONAS
4	3	5	0	2	1	EXPEDICIÓN DE CONSTANCIA DE NO INCONVENIENTE PARA EL FUNCIONAMIENTO DE GIMNASIOS, DE 101 PERSONAS EN DELANTE
4	3	5	0	2	2	EXPEDICIÓN DE CONSTANCIA DE NO INCONVENIENTE PARA EL FUNCIONAMIENTO DE SALONES DE BELLEZA, PELUQUERÍAS Y SALAS DE MASAJES
4	3	5	0	2	3	EXPEDICIÓN DE CONSTANCIA DE NO INCONVENIENTE PARA EL FUNCIONAMIENTO DE ESTABLECIMIENTOS DE HOTEL, POR HABITACIÓN
4	3	5	0	2	4	LOS FORMATOS QUE APLICA LA SECRETARÍA DE SALUD, ATRAVÉS DE LA COMISIÓN FEDERAL PARA LA PROTECCIÓN CONTRA RIESGOS SANITARIOS, INSCRITOS EN EL REGISTRO FEDERAL DE TRÁMITES Y SERVICIOS DE LA COMISIÓN FEDERAL DE MEJORA REGULATORIA, PUBLICADO EN EL DIARIO OFICIAL DE LA FEDERACIÓN, EL 28 DE ENERO DEL 2011 Y SUS
4	3	5	0	2	5	LOS FORMATOS QUE APLICA LA SECRETARÍA DE SALUD, ATRAVÉS DE LA COMISIÓN FEDERAL PARA LA PROTECCIÓN CONTRA RIESGOS SANITARIOS, INSCRITOS EN EL REGISTRO FEDERAL DE TRÁMITES Y SERVICIOS DE LA COMISIÓN FEDERAL DE MEJORA REGULATORIA, PUBLICADO EN EL DIARIO OFICIAL DE LA FEDERACIÓN, EL 28 DE ENERO DEL 2011 Y SUS
4	3	5	0	2	6	LOS FORMATOS QUE APLICA LA SECRETARÍA DE SALUD, ATRAVÉS DE LA COMISIÓN FEDERAL PARA LA PROTECCIÓN CONTRA RIESGOS SANITARIOS, INSCRITOS EN EL REGISTRO FEDERAL DE TRÁMITES Y SERVICIOS DE LA COMISIÓN FEDERAL DE MEJORA REGULATORIA, PUBLICADO EN EL DIARIO OFICIAL DE LA FEDERACIÓN, EL 28 DE ENERO DEL 2011 Y SUS
4	3	5	0	2	7	LOS FORMATOS QUE APLICA LA SECRETARÍA DE SALUD, ATRAVÉS DE LA COMISIÓN FEDERAL PARA LA PROTECCIÓN CONTRA RIESGOS SANITARIOS, INSCRITOS EN EL REGISTRO FEDERAL DE TRÁMITES Y SERVICIOS DE LA COMISIÓN FEDERAL DE MEJORA REGULATORIA, PUBLICADO EN EL DIARIO OFICIAL DE LA FEDERACIÓN, EL 28 DE ENERO DEL 2011 Y SUS
4	3	5	0	2	8	CONSTANCIA DE DESTRUCCIÓN DE OBJETOS, PRODUCTOS O SUSTANCIAS QUE PUEDAN SER NOCIVAS PARA LA SALUD DE LAS PERSONAS, HASTA CINCUENTA KILOS O LITROS
4	3	5	0	2	9	CONSTANCIA DE DESTRUCCIÓN DE OBJETOS, PRODUCTOS O SUSTANCIAS QUE PUEDAN SER NOCIVAS PARA LA SALUD DE LAS PERSONAS, MÁS DE CINCUENTA KILOS O LITROS
4	3	5	0	3	0	ASESORÍA EN MATERIA DE NORMATIVIDAD SANITARIA DE ESTABLECIMIENTOS QUE IMPLIQUE EN SU PROCESO UN RIESGO SANITARIO DE ACUERDO AL NÚMERO DE EMPLEADOS QUE EN ELLA LABORAN DE 1 A 15 EMPLEADOS
4	3	5	0	3	1	ASESORÍA EN MATERIA DE NORMATIVIDAD SANITARIA DE ESTABLECIMIENTOS QUE IMPLIQUE EN SU PROCESO UN RIESGO SANITARIO EN RELACION AL NÚMERO DE EMPLEADOS QUE EN ELLA LABORAN DE 16 EMPLEADOS EN DELANTE
4	3	5	0	3	2	AUTORIZACIÓN DE LIBROS DE CONTROL DE MEDICAMENTOS, ESTUPEFACIENTES Y/O PSICOTRÓPICOS PARA USO DE FARMACIAS, BOTICAS Y DROGUERÍAS POR LIBRO
4	3	5	0	3	3	AUTORIZACIÓN DE LIBROS DE BANCOS DE SANGRE Y SERVICIOS DE TRANSFUSIÓN SANGUÍNEA POR LIBRO
4	3	5	0	3	4	AUTORIZACIÓN SANITARIA PARA LOS VEHÍCULOS QUE SE UTILICEN PARA EL TRASLADO DE CADÁVERES DE SERES HUMANOS O SUS RESTOS, POR VEHÍCULO
4	3	5	0	3	5	PERMISO SANITARIO PARA EL TRASLADO DE CADÁVERES DE SERES HUMANOS DE UNA LOCALIDAD A OTRA DENTRO DE LA ENTIDAD FEDERATIVA, SALIDA Y ENTRADA DE LA ENTIDAD Y DEL TERRITORIO NACIONAL, ASÍ COMO EL COMPROBANTE DE AVISO DE EXHUMACIÓN
4	3	5	0	3	6	ESTÍMULO FISCAL ESTADO, MUNICIPIOS Y ORGANISMOS DESCENTRALIZADOS AUTORIZACIÓN DE LIBROS DE CONTROL DE MEDICAMENTOS, ESTUPEFACIENTES Y/O PSICOTRÓPICOS PARA USO DE FARMACIAS, BOTICAS Y DROGUERÍAS POR LIBRO



# RUBRO DE INGRESOS

## 2023

### DESCRIPCIÓN

RUBRO DE INGRESOS	TIPO	CLASE	CLASE 2	CONCEPTO	CONCEPTO 2	DESCRIPCIÓN
4	3	5	0	3	7	ESTÍMULO FISCAL ESTADO, MUNICIPIOS Y ORGANISMOS DESCENTRALIZADOS CAPACITACIÓN EN LA NORMATIVIDAD SANITARIA VIGENTE PARA MANEJADORES DE ALIMENTOS, DIRIGIDO A PERSONAL OPERATIVO, DE ESTABLECIMIENTOS FIJOS, POR PERSONA
4	3	5	0	3	8	ESTÍMULO FISCAL ESTADO, MUNICIPIOS Y ORGANISMOS DESCENTRALIZADOS AUTORIZACIÓN DE LIBROS DE BANCOS DE SANGRE Y SERVICIOS DE TRANSFUSIÓN SANGUÍNEA POR LIBRO
4	3	5	0	3	9	OPINIÓN TÉCNICA POR ESCRITO PARA LA ELABORACIÓN DE LA ETIQUETA DE PRODUCTOS ALIMENTICIOS
<b>4</b>	<b>3</b>	<b>5</b>	<b>1</b>	<b>0</b>	<b>0</b>	<b>SERVICIOS PRESTADOS POR LA SECRETARÍA DE DESARROLLO URBANO Y ECOLOGÍA</b>
4	3	5	1	0	1	SERVICIOS PRESTADOS POR LA SECRETARÍA DE DESARROLLO URBANO Y ECOLOGÍA
4	3	5	1	1	5	SERVICIOS DE IMPACTO Y RIESGO AMBIENTAL: RECEPCIÓN, EVALUACIÓN Y OTORGAMIENTO DE LA RESOLUCIÓN DE LA MANIFESTACIÓN DE IMPACTO AMBIENTAL, ARTÍCULO 41 FRACCIONES I, II, V, VI, VII, VIII, XVIII, XXI, XXII, XXIII Y XXIV DE LA LEY DE EQUILIBRIO ECOLÓGICO Y PROTECCIÓN AL AMBIENTE DEL ESTADO DE CHIHUAHUA
4	3	5	1	1	6	SERVICIOS DE IMPACTO Y RIESGO AMBIENTAL: RECEPCIÓN, EVALUACIÓN Y OTORGAMIENTO DE LA RESOLUCIÓN DE ESTUDIO DE RIESGO AMBIENTAL
4	3	5	1	1	7	SERVICIOS DE IMPACTO Y RIESGO AMBIENTAL: RECEPCIÓN, EVALUACIÓN Y OTORGAMIENTO DE LA RESOLUCIÓN DE LA MANIFESTACIÓN DE IMPACTO AMBIENTAL Y ESTUDIO DE RIESGO AMBIENTAL
4	3	5	1	1	9	SERVICIOS EN MATERIA DE PREVENCIÓN Y CONTROL DE CONTAMINACIÓN: RECEPCIÓN, EVALUACIÓN Y OTORGAMIENTO DE LA RESOLUCIÓN LICENCIA DE FUNCIONAMIENTO A FUENTES FIJAS DE JURISDICCIÓN ESTATAL
4	3	5	1	2	1	RECEPCIÓN, EVALUACIÓN Y OTORGAMIENTO DE LA RESOLUCIÓN SOBRE LA SOLICITUD DE AUTORIZACIÓN PARA COMBUSTIÓN A CIELO ABIERTO POR EVENTO
4	3	5	1	2	2	RECEPCIÓN, EVALUACIÓN Y OTORGAMIENTO DE LA RESOLUCIÓN SOBRE LA SOLICITUD DE AUTORIZACIÓN PARA COMBUSTIÓN A CIELO ABIERTO HASTA 20 EVENTOS
4	3	5	1	2	5	SERVICIOS EN MATERIA DE INSPECCIÓN Y VIGILANCIA AMBIENTAL, POR EL OTORGAMIENTO DE ACTAS, CONSTANCIAS, REGISTROS DE VERIFICACIÓN O CERTIFICACIÓN
4	3	5	1	2	6	USO Y SERVICIOS DEL AUDITORIO DEL CENTRO DE EDUCACIÓN Y CAPACITACIÓN AMBIENTAL ÁVALOS POR 12 HORAS
4	3	5	1	2	7	USO Y SERVICIOS DEL AUDITORIO DEL CENTRO DE EDUCACIÓN Y CAPACITACIÓN AMBIENTAL ÁVALOS POR 5 HORAS
4	3	5	1	2	8	USO Y SERVICIOS DEL AUDITORIO DEL CENTRO DE EDUCACIÓN Y CAPACITACIÓN AMBIENTAL ÁVALOS POR 2 HORAS
4	3	5	1	2	9	VENTA DE DOCUMENTOS DEL PLAN ESTATAL DE DESARROLLO URBANO PARA EL ESTADO DE CHIHUAHUA
4	3	5	1	3	4	VENTA DE DOCUMENTOS QUE INTEGRAN LOS LÍMITES DE CENTRO DE POBLACIÓN VERSIÓN IMPRESA O DIGITAL DE DIVERSAS LOCALIDADES
4	3	5	1	4	8	INSCRIPCIÓN, REVISIÓN, DICTAMEN Y ENTREGA DEL RECONOCIMIENTO DEL PROGRAMA DE CUMPLIMIENTO AMBIENTAL VOLUNTARIO DEL ESTADO DE CHIHUAHUA
4	3	5	1	4	9	INSCRIPCIÓN INDIVIDUAL A LOS TALLERES DE ASESORÍA Y CAPACITACIÓN PARA EL PROGRAMA DE CUMPLIMIENTO AMBIENTAL VOLUNTARIO DEL ESTADO DE CHIHUAHUA
4	3	5	1	5	0	ASISTENCIA A CURSOS Y TALLERES DE CAPACITACIÓN EN MATERIAS RELACIONADAS CON EL MEDIO AMBIENTE, COBRO POR HORA
4	3	5	1	5	2	ESTÍMULO FISCAL ESTADO, MUNICIPIOS Y ORGANISMOS DESCENTRALIZADOS RECEPCIÓN, EVALUACIÓN Y OTORGAMIENTO DE LA RESOLUCIÓN DE LA MANIFESTACIÓN DE IMPACTO AMBIENTAL
4	3	5	1	5	3	ESTÍMULO FISCAL ESTADO, MUNICIPIOS Y ORGANISMOS DESCENTRALIZADOS RECEPCIÓN, EVALUACIÓN Y OTORGAMIENTO DE LA RESOLUCIÓN DE ESTUDIO DE RIESGO AMBIENTAL
4	3	5	1	5	5	ESTÍMULO FISCAL ESTADO, MUNICIPIOS Y ORGANISMOS DESCENTRALIZADOS RECEPCIÓN, EVALUACIÓN Y OTORGAMIENTO DE LA RESOLUCIÓN SOBRE LA SOLICITUD DE AUTORIZACIÓN Y REGISTRO DE PLANES DE MANEJO DE RESIDUOS DE COMPETENCIA ESTATAL
4	3	5	1	5	6	EMPRESAS DE COMERCIO Y SERVICIO, ASÍ COMO LO ESTIPULADO EN EL ARTÍCULO 41 FRACCIONES III, VIII Y XXIV DE LA LEY DE EQUILIBRIO ECOLÓGICO Y PROTECCIÓN AL AMBIENTE DEL ESTADO DE CHIHUAHUA: MICRO EMPRESAS DE COMERCIO Y SERVICIO
4	3	5	1	5	7	EMPRESAS DE COMERCIO Y SERVICIO, ASÍ COMO LO ESTIPULADO EN EL ARTÍCULO 41 FRACCIONES III, VIII Y XXIV DE LA LEY DE EQUILIBRIO ECOLÓGICO Y PROTECCIÓN AL AMBIENTE DEL ESTADO DE CHIHUAHUA: PEQUEÑAS EMPRESAS DE COMERCIO Y SERVICIO
4	3	5	1	5	8	EMPRESAS DE COMERCIO Y SERVICIO, ASÍ COMO LO ESTIPULADO EN EL ARTÍCULO 41 FRACCIONES III, VIII Y XXIV DE LA LEY DE EQUILIBRIO ECOLÓGICO Y PROTECCIÓN AL AMBIENTE DEL ESTADO DE CHIHUAHUA: MEDIANAS EMPRESAS DE COMERCIO Y SERVICIO
4	3	5	1	5	9	EMPRESAS DE COMERCIO Y SERVICIO, ASÍ COMO LO ESTIPULADO EN EL ARTÍCULO 41 FRACCIONES III, VIII Y XXIV DE LA LEY DE EQUILIBRIO ECOLÓGICO Y PROTECCIÓN AL AMBIENTE DEL ESTADO DE CHIHUAHUA: GRANDES EMPRESAS DE COMERCIO Y SERVICIO
4	3	5	1	6	0	EMPRESAS CON PROCESOS PRODUCTIVOS E INDUSTRIA DE LA CONSTRUCCIÓN, ASÍ COMO LO ESTIPULADO EN EL ARTÍCULO 41 FRACCIONES III, IX, X, XII, XIII, XIV, XV, XVI, XX Y XXIV DE LA LEY DE EQUILIBRIO ECOLÓGICO Y PROTECCIÓN AL AMBIENTE DEL ESTADO DE CHIHUAHUA: MICRO EMPRESAS
4	3	5	1	6	1	EMPRESAS CON PROCESOS PRODUCTIVOS E INDUSTRIA DE LA CONSTRUCCIÓN, ASÍ COMO LO ESTIPULADO EN EL ARTÍCULO 41 FRACCIONES III, IX, X, XII, XIII, XIV, XV, XVI, XX Y XXIV DE LA LEY DE EQUILIBRIO ECOLÓGICO Y PROTECCIÓN AL AMBIENTE DEL ESTADO DE CHIHUAHUA: PEQUEÑAS EMPRESAS
4	3	5	1	6	2	EMPRESAS CON PROCESOS PRODUCTIVOS E INDUSTRIA DE LA CONSTRUCCIÓN, ASÍ COMO LO ESTIPULADO EN EL ARTÍCULO 41 FRACCIONES III, IX, X, XII, XIII, XIV, XV, XVI, XX Y XXIV DE LA LEY DE EQUILIBRIO ECOLÓGICO Y PROTECCIÓN AL AMBIENTE DEL ESTADO DE CHIHUAHUA: MEDIANAS EMPRESAS
4	3	5	1	6	3	EMPRESAS CON PROCESOS PRODUCTIVOS E INDUSTRIA DE LA CONSTRUCCIÓN, ASÍ COMO LO ESTIPULADO EN EL ARTÍCULO 41 FRACCIONES III, IX, X, XII, XIII, XIV, XV, XVI, XX Y XXIV DE LA LEY DE EQUILIBRIO ECOLÓGICO Y PROTECCIÓN AL AMBIENTE DEL ESTADO DE CHIHUAHUA: GRANDES EMPRESAS
4	3	5	1	6	4	SERVICIOS DE IMPACTO Y RIESGO AMBIENTAL: RECEPCIÓN, EVALUACIÓN Y OTORGAMIENTO DE LA RESOLUCIÓN DEL INFORME PREVENTIVO DE IMPACTO Y RIESGO AMBIENTAL PARA BANCOS DE MATERIALES IGUAL O MENOR A 2 HECTAREAS
4	3	5	1	6	5	SERVICIOS DE IMPACTO Y RIESGO AMBIENTAL: RECEPCIÓN, EVALUACIÓN Y OTORGAMIENTO DE LA RESOLUCIÓN SOBRE LA SOLICITUD DE REVALIDACIÓN DE CUALQUIERA DE LAS RESOLUCIONES OTORGADAS EN MATERIA DE IMPACTO Y RIESGO AMBIENTAL, REVALIDACIÓN DE LA RESOLUCIÓN DEL INFORME PREVENTIVO: PARA MICRO EMPRESAS
4	3	5	1	6	6	SERVICIOS DE IMPACTO Y RIESGO AMBIENTAL: RECEPCIÓN, EVALUACIÓN Y OTORGAMIENTO DE LA RESOLUCIÓN SOBRE LA SOLICITUD DE REVALIDACIÓN DE CUALQUIERA DE LAS RESOLUCIONES OTORGADAS EN MATERIA DE IMPACTO Y RIESGO AMBIENTAL, REVALIDACIÓN DE LA RESOLUCIÓN DEL INFORME PREVENTIVO: PARA PEQUEÑAS EMPRESAS
4	3	5	1	6	7	SERVICIOS DE IMPACTO Y RIESGO AMBIENTAL: RECEPCIÓN, EVALUACIÓN Y OTORGAMIENTO DE LA RESOLUCIÓN SOBRE LA SOLICITUD DE REVALIDACIÓN DE CUALQUIERA DE LAS RESOLUCIONES OTORGADAS EN MATERIA DE IMPACTO Y RIESGO AMBIENTAL, REVALIDACIÓN DE LA RESOLUCIÓN DEL INFORME PREVENTIVO: PARA MEDIANAS EMPRESAS
4	3	5	1	6	8	SERVICIOS DE IMPACTO Y RIESGO AMBIENTAL: RECEPCIÓN, EVALUACIÓN Y OTORGAMIENTO DE LA RESOLUCIÓN SOBRE LA SOLICITUD DE REVALIDACIÓN DE CUALQUIERA DE LAS RESOLUCIONES OTORGADAS EN MATERIA DE IMPACTO Y RIESGO AMBIENTAL, REVALIDACIÓN DE LA RESOLUCIÓN DEL INFORME PREVENTIVO: PARA GRANDES EMPRESAS
4	3	5	1	6	9	RESOLUCIONES OTORGADAS EN MATERIA DE IMPACTO Y RIESGO AMBIENTAL, REVALIDACIÓN DE LA RESOLUCIÓN DEL INFORME PREVENTIVO: PARA BANCOS DE MATERIALES IGUAL O MENOR A 2 HECTAREAS
4	3	5	1	7	0	SERVICIOS DE IMPACTO Y RIESGO AMBIENTAL: RECEPCIÓN, EVALUACIÓN Y OTORGAMIENTO DE LA RESOLUCIÓN SOBRE LA SOLICITUD DE REVALIDACIÓN DE CUALQUIERA DE LAS RESOLUCIONES OTORGADAS EN MATERIA DE IMPACTO Y RIESGO AMBIENTAL, REVALIDACIÓN DE LA RESOLUCIÓN DE LA MANIFESTACIÓN DE IMPACTO AMBIENTAL
4	3	5	1	7	1	SERVICIOS DE IMPACTO Y RIESGO AMBIENTAL: RECEPCIÓN, EVALUACIÓN Y OTORGAMIENTO DE LA RESOLUCIÓN SOBRE LA SOLICITUD DE REVALIDACIÓN DE CUALQUIERA DE LAS RESOLUCIONES OTORGADAS EN MATERIA DE IMPACTO Y RIESGO AMBIENTAL, REVALIDACIÓN DE LA RESOLUCIÓN DEL ESTUDIO DE RIESGO AMBIENTAL
4	3	5	1	7	2	SERVICIOS DE IMPACTO Y RIESGO AMBIENTAL: REGISTRO ESTATAL DE PRESTADORES DE SERVICIO EN MATERIA DE IMPACTO AMBIENTAL POR CADA CAMPO DE ESPECIALIDAD
4	3	5	1	7	3	SERVICIOS DE IMPACTO Y RIESGO AMBIENTAL: REFRENDO ANUAL DE REGISTRO ESTATAL DE PRESTADORES DE SERVICIO EN MATERIA DE IMPACTO AMBIENTAL POR CADA CAMPO DE ESPECIALIDAD
4	3	5	1	7	4	SERVICIOS DE IMPACTO Y RIESGO AMBIENTAL: CAMBIO DE RAZÓN SOCIAL
4	3	5	1	7	5	SERVICIOS EN MATERIA DE PREVENCIÓN Y CONTROL DE CONTAMINACIÓN: RECEPCIÓN, EVALUACIÓN Y OTORGAMIENTO SOBRE LA SOLICITUD DE REVALIDACIÓN DE LA LICENCIA DE FUNCIONAMIENTO A FUENTES FIJAS DE JURISDICCIÓN ESTATAL
4	3	5	1	7	6	SERVICIOS EN MATERIA DE PREVENCIÓN Y CONTROL DE CONTAMINACIÓN: CAMBIO DE RAZÓN SOCIAL

# RUBRO DE INGRESOS 2023

## DESCRIPCIÓN

RUBRO DE INGRESOS	TIPO	CLASE	CLASE 2	CONCEPTO	CONCEPTO 2	DESCRIPCIÓN
4	3	5	1	7	7	SERVICIOS EN MATERIA DE RESIDUOS DE MANEJO ESPECIAL: RECEPCIÓN, EVALUACIÓN Y OTORGAMIENTO DE LA RESOLUCIÓN SOBRE LA SOLICITUD DE AUTORIZACIÓN PARA EL MANEJO DE LOS RESIDUOS DE COMPETENCIA ESTATAL, MÁS LA FASE DE MANEJO CORRESPONDIENTE.
4	3	5	1	7	8	SERVICIOS EN MATERIA DE RESIDUOS DE MANEJO ESPECIAL: RECOLECCIÓN
4	3	5	1	7	9	SERVICIOS EN MATERIA DE RESIDUOS DE MANEJO ESPECIAL: ALMACENAMIENTO
4	3	5	1	8	0	SERVICIOS EN MATERIA DE RESIDUOS DE MANEJO ESPECIAL: TRANSPORTE
4	3	5	1	8	1	SERVICIOS EN MATERIA DE RESIDUOS DE MANEJO ESPECIAL: TRATAMIENTO
4	3	5	1	8	2	SERVICIOS EN MATERIA DE RESIDUOS DE MANEJO ESPECIAL: RECICLAJE
4	3	5	1	8	3	SERVICIOS EN MATERIA DE RESIDUOS DE MANEJO ESPECIAL: SITIO DE DISPOSICIÓN FINAL
4	3	5	1	8	4	SERVICIOS EN MATERIA DE RESIDUOS DE MANEJO ESPECIAL: ACTUALIZACIÓN DE LA AUTORIZACIÓN PARA EL MANEJO DE RESIDUOS DE MANEJO ESPECIAL
4	3	5	1	8	5	SERVICIOS EN MATERIA DE RESIDUOS DE MANEJO ESPECIAL: RECEPCIÓN, EVALUACIÓN Y OTORGAMIENTO DE LA RESOLUCIÓN SOBRE LA SOLICITUD DE REGISTRO COMO GENERADOR DE RESIDUOS DE MANEJO ESPECIAL
4	3	5	1	8	6	SERVICIOS EN MATERIA DE RESIDUOS DE MANEJO ESPECIAL: ACTUALIZACIÓN DE REGISTRO COMO GENERADOR DE RESIDUOS DE MANEJO ESPECIAL
4	3	5	1	8	7	SERVICIOS EN MATERIA DE RESIDUOS DE MANEJO ESPECIAL: CAMBIO DE RAZÓN SOCIAL
4	3	5	1	8	8	PLANES DE MANEJO DE RESIDUOS DE MANEJO ESPECIAL: RECEPCIÓN, EVALUACIÓN Y OTORGAMIENTO DE LA RESOLUCIÓN SOBRE LA SOLICITUD DE AUTORIZACIÓN Y REGISTRO DE PLANES DE MANEJO DE COMPETENCIA ESTATAL
4	3	5	1	8	9	PLANES DE MANEJO DE RESIDUOS DE MANEJO ESPECIAL: ACTUALIZACIÓN DE LA AUTORIZACIÓN Y REGISTRO DE PLANES DE RESIDUOS DE MANEJO ESPECIAL
4	3	5	1	9	0	PLANES DE MANEJO DE RESIDUOS DE MANEJO ESPECIAL: CAMBIO DE RAZÓN SOCIAL
4	3	5	1	9	1	RESOLUCIÓN DEL INFORME PREVENTIVO DE IMPACTO Y RIESGO AMBIENTAL PARA EMPRESAS CON PROCESOS PRODUCTIVOS E INDUSTRIA DE LA CONSTRUCCIÓN, ASÍ COMO LO ESTIPULADO EN EL ARTÍCULO 41 FRACCIONES III, IX, X, XII, XIII, XIV, XV, XVI, XX Y XXIV DE LA LEY DE EQUILIBRIO ECOLÓGICO Y PROTECCIÓN AL AMBIENTE DEL ESTADO DE
4	3	5	1	9	2	RESOLUCIÓN DEL INFORME PREVENTIVO DE IMPACTO Y RIESGO AMBIENTAL PARA EMPRESAS CON PROCESOS PRODUCTIVOS E INDUSTRIA DE LA CONSTRUCCIÓN, ASÍ COMO LO ESTIPULADO EN EL ARTÍCULO 41 FRACCIONES III, IX, X, XII, XIII, XIV, XV, XVI, XX Y XXIV DE LA LEY DE EQUILIBRIO ECOLÓGICO Y PROTECCIÓN AL AMBIENTE DEL ESTADO DE
4	3	5	1	9	3	ESTÍMULO FISCAL ESTADO, MUNICIPIOS Y ORGANISMOS DESCENTRALIZADOS, SERVICIOS DE IMPACTO Y RIESGO AMBIENTAL: RECEPCIÓN, EVALUACIÓN Y OTORGAMIENTO DE LA RESOLUCIÓN DEL INFORME PREVENTIVO DE IMPACTO Y RIESGO AMBIENTAL PARA BANCOS DE MATERIALES IGUAL O MENOR A 2 HECTAREAS
4	3	5	1	9	4	ESTÍMULO FISCAL ESTADO, MUNICIPIOS Y ORGANISMOS DESCENTRALIZADOS, SERVICIOS DE IMPACTO Y RIESGO AMBIENTAL: RECEPCIÓN, EVALUACIÓN Y OTORGAMIENTO DE LA RESOLUCIÓN DEL INFORME PREVENTIVO DE IMPACTO Y RIESGO AMBIENTAL PARA EMPRESAS DE COMERCIO Y SERVICIO: GRANDES EMPRESAS
4	3	5	1	9	5	ACCESO A LAS ÁREAS NACIONALES PROTEGIDAS CUYA ADMINISTRACIÓN SEA A CARGO DEL GOBIERNO DEL ESTADO,VEHÍCULOS AUTOMOTORES: RAZORS (VEHÍCULOS A TODO TERRENO)
4	3	5	1	9	6	RECEPCION, EVALUACION Y OTORGAMIENTO DE LA RESOLUCIÓN DEL INFORME PREVENTIVO PARA PERSONAS MORALES QUE NO CONSTITUYEN UNA EMPRESA (MUNICIPIOS, GOBIERNO DEL ESTADO Y GOBIERNO FEDERAL)
4	3	5	1	9	7	ESTÍMULO FISCAL ESTADO, MUNICIPIOS Y ORGANISMOS DESCENTRALIZADOS, RECEPCIÓN, EVALUACIÓN Y OTORGAMIENTO DE LA RESOLUCIÓN DEL INFORME PREVENTIVO PARA PERSONAS MORALES QUE NO CONSTITUYEN UNA EMPRESA (MUNICIPIOS, GOBIERNO DEL ESTADO Y GOBIERNO FEDERAL)
4	3	5	1	9	8	ESTÍMULO FISCAL ESTADO, MUNICIPIOS Y ORGANISMOS DESCENTRALIZADOS, SERVICIOS EN MATERIA DE PREVENCIÓN Y CONTROL DE CONTAMINACIÓN: CAMBIO DE RAZÓN SOCIAL
4	3	5	1	9	9	REVALIDACIÓN DE LA RESOLUCIÓN DEL INFORME PREVENTIVO: PARA GRANDES EMPRESAS
4	3	5	2	0	0	<b>SERVICIOS PRESTADOS POR LA DIRECCIÓN DE CATASTRO</b>
4	3	5	2	1	0	POR LA EXPEDICIÓN DE COORDENADAS GEODÉSICAS X, Y Y Z DE UN VÉRTICE GEODÉSICO PUNTO DE CONTROL
4	3	5	2	1	1	POR EL POSICIONAMIENTO DE UN VÉRTICE GEODÉSICO
4	3	5	2	1	2	POR LA EJECUCIÓN DE VUELOS AEROFOTOGRAFICOS CON DRON PARA LA OBTENCIÓN DE IMÁGENES DIGITALES DE ALTA RESOLUCIÓN, EN ZONA URBANA Y SUBURBANA DE 1 A 20 Has
4	3	5	2	1	3	POR LA EJECUCIÓN DE VUELOS AEROFOTOGRAFICOS CON DRON PARA LA OBTENCIÓN DE IMÁGENES DIGITALES DE ALTA RESOLUCIÓN, EN ZONA URBANA Y SUBURBANA DE 21 A 50 Has
4	3	5	2	1	4	Has POR LA EJECUCIÓN DE VUELOS AEROFOTOGRAFICOS CON DRON PARA LA OBTENCIÓN DE IMÁGENES DIGITALES DE ALTA RESOLUCIÓN, EN ZONA URBANA Y SUBURBANA DE 51 A 100
4	3	5	2	1	5	Has POR LA EJECUCIÓN DE VUELOS AEROFOTOGRAFICOS CON DRON PARA LA OBTENCIÓN DE IMÁGENES DIGITALES DE ALTA RESOLUCIÓN, EN ZONA URBANA Y SUBURBANA DE 101 A 500
4	3	5	2	1	6	POR LA EJECUCIÓN DE VUELOS AEROFOTOGRAFICOS CON DRON PARA LA OBTENCIÓN DE IMÁGENES DIGITALES DE ALTA RESOLUCIÓN, EN ZONA URBANA Y SUBURBANA DE 501 Y MÁS
4	3	5	2	1	7	POR LA EJECUCIÓN DE VUELOS AEROFOTOGRAFICOS CON DRON PARA LA OBTENCIÓN DE IMÁGENES DIGITALES DE ALTA RESOLUCIÓN, EN ZONA RÚSTICA DE 1 A 20 Has
4	3	5	2	1	8	POR LA EJECUCIÓN DE VUELOS AEROFOTOGRAFICOS CON DRON PARA LA OBTENCIÓN DE IMÁGENES DIGITALES DE ALTA RESOLUCIÓN, EN ZONA RÚSTICA DE 21 A 50 Has
4	3	5	2	2	0	POR LA EJECUCIÓN DE VUELOS AEROFOTOGRAFICOS CON DRON PARA LA OBTENCIÓN DE IMÁGENES DIGITALES DE ALTA RESOLUCIÓN, EN ZONA RÚSTICA DE 51 A 100 Has
4	3	5	2	2	1	POR LA EJECUCIÓN DE VUELOS AEROFOTOGRAFICOS CON DRON PARA LA OBTENCIÓN DE IMÁGENES DIGITALES DE ALTA RESOLUCIÓN, EN ZONA RÚSTICA DE 101 A 500 Has
4	3	5	2	2	2	POR LA EJECUCIÓN DE VUELOS AEROFOTOGRAFICOS CON DRON PARA LA OBTENCIÓN DE IMÁGENES DIGITALES DE ALTA RESOLUCIÓN, EN ZONA RÚSTICA DE 501 Y MÁS
4	3	5	2	2	3	POR LA COMERCIALIZACIÓN DE IMÁGENES DIGITALES AEROFOTOGRAFICAS DE ALTA RESOLUCIÓN TOMADAS CON AVIÓN Y DE ARCHIVO EN LOCALIDAD
4	3	5	2	2	4	POR LA COMERCIALIZACIÓN DE IMÁGENES DIGITALES AEROFOTOGRAFICAS DE ALTA RESOLUCIÓN TOMADAS CON AVIÓN Y DE ARCHIVO EN COLONIA
4	3	5	2	2	5	POR LA COMERCIALIZACIÓN DE IMÁGENES DIGITALES AEROFOTOGRAFICAS DE ALTA RESOLUCIÓN TOMADAS CON AVIÓN Y DE ARCHIVO EN MANZANA
4	3	5	2	2	6	POR LA COMERCIALIZACIÓN DE IMÁGENES DIGITALES AEROFOTOGRAFICAS DE ALTA RESOLUCIÓN TOMADAS CON AVIÓN Y DE ARCHIVO EN PREDIO
4	3	5	2	2	7	POR LA COMERCIALIZACIÓN DE IMÁGENES DIGITALES AEROFOTOGRAFICAS DE ALTA RESOLUCIÓN TOMADAS CON CON DRON Y DE ARCHIVO EN LOCALIDAD
4	3	5	2	2	8	POR LA COMERCIALIZACIÓN DE IMÁGENES DIGITALES AEROFOTOGRAFICAS DE ALTA RESOLUCIÓN TOMADAS CON CON DRON Y DE ARCHIVO EN COLONIA
4	3	5	2	2	9	POR LA COMERCIALIZACIÓN DE IMÁGENES DIGITALES AEROFOTOGRAFICAS DE ALTA RESOLUCIÓN TOMADAS CON CON DRON Y DE ARCHIVO EN MANZANA
4	3	5	2	3	0	POR LA COMERCIALIZACIÓN DE IMÁGENES DIGITALES AEROFOTOGRAFICAS DE ALTA RESOLUCIÓN TOMADAS CON CON DRON Y DE ARCHIVO EN PREDIO
4	3	5	2	3	1	POR LA COMERCIALIZACIÓN DE CARTOGRAFÍA CATASTRAL DIGITAL URBANA BÁSICA DE ARCHIVO EN LOCALIDAD
4	3	5	2	3	2	POR LA COMERCIALIZACIÓN DE CARTOGRAFÍA CATASTRAL DIGITAL URBANA BÁSICA DE ARCHIVO EN COLONIA
4	3	5	2	3	3	POR LA COMERCIALIZACIÓN DE CARTOGRAFÍA CATASTRAL DIGITAL URBANA BÁSICA DE ARCHIVO EN MANZANA
4	3	5	2	3	4	POR LA COMERCIALIZACIÓN DE CARTOGRAFÍA CATASTRAL DIGITAL URBANA BÁSICA DE ARCHIVO EN PREDIO
4	3	5	2	3	5	CADA LAYER DE CARTOGRAFÍA DIGITAL ADICIONAL



# RUBRO DE INGRESOS 2023

## DESCRIPCIÓN

RUBRO DE INGRESOS	TIPO	CLASE	CLASE 2	CONCEPTO	CONCEPTO 2	DESCRIPCIÓN
4	3	5	2	8	3	POR LA CERTIFICACIÓN DE INFORMACIÓN DE PREDIOS URBANOS, SUBURBANOS, RÚSTICOS Y FUNDOS MINEROS, DEL ESTADO DE CHIHUAHUA, DE ARCHIVOS FÍSICOS Y DIGITALES
4	3	5	2	8	4	POR LA CAPACITACIÓN, PARA LA ACTUALIZACIÓN Y MEJORAMIENTO DEL CATASTRO POR MEDIO DE TALLERES Y ASESORÍAS. POR PERSONA POR TEMA
<b>4</b>	<b>3</b>	<b>5</b>	<b>3</b>	<b>0</b>	<b>0</b>	<b>SERVICIOS PRESTADOS POR LA SECRETARÍA DE DESARROLLO RURAL</b>
4	3	5	3	0	1	SERVICIOS PRESTADOS POR LA SECRETARÍA DE DESARROLLO RURAL
4	3	5	3	0	2	EXPEDICIÓN DE CONSTANCIA GANADERA Y FIERRO DE HERRAR
4	3	5	3	0	3	EXPEDICIÓN DE MICA GANADERA
4	3	5	3	0	4	EXPEDICIÓN DE REVALIDACIÓN DE MICA DE FIERRO DE HERRAR, PREDIO HASTA 2,500 HECTÁREAS
4	3	5	3	0	5	EXPEDICIÓN DE REVALIDACIÓN DE MICA DE FIERRO DE HERRAR, PREDIO 2,501 A 5,000 HECTÁREAS
4	3	5	3	0	6	EXPEDICIÓN DE REVALIDACIÓN DE MICA DE FIERRO DE HERRAR, PREDIO 5,001 O MÁS HECTÁREAS
4	3	5	3	0	7	DUPLICADO DE MICA DE FIERRO DE HERRAR
4	3	5	3	0	8	ADEUDO 1995 EXPEDICIÓN DE REVALIDACIÓN DE MICA DE FIERRO DE HERRAR PREDIO HASTA 2,500 HECTÁREAS
4	3	5	3	0	9	ADEUDO 2000 EXPEDICIÓN DE REVALIDACIÓN DE MICA DE FIERRO DE HERRAR PREDIO HASTA 2,500 HECTÁREAS
4	3	5	3	1	0	ADEUDO 2005 EXPEDICIÓN DE REVALIDACIÓN DE MICA DE FIERRO DE HERRAR PREDIO HASTA 2,500 HECTÁREAS
4	3	5	3	1	1	ADEUDO 2010 EXPEDICIÓN DE REVALIDACIÓN DE MICA DE FIERRO DE HERRAR PREDIO HASTA 2,500 HECTÁREAS
4	3	5	3	1	2	PADRÓN ÚNICO DE PRODUCTORES Y PRODUCTORAS AGROPECUARIOS Y DEMÁS AGENTES DE LA SOCIEDAD RURAL Y PRESTADORES DE SERVICIOS DEL SECTOR AGROPECUARIO: INSCRIPCIÓN
4	3	5	3	1	3	PADRÓN ÚNICO DE PRODUCTORES Y PRODUCTORAS AGROPECUARIOS Y DEMÁS AGENTES DE LA SOCIEDAD RURAL Y PRESTADORES DE SERVICIOS DEL SECTOR AGROPECUARIO: REVALIDACIÓN
4	3	5	3	1	4	ADEUDO 2015 EXPEDICIÓN DE REVALIDACIÓN DE MICA DE FIERRO DE HERRAR PREDIO HASTA 2,500 HECTÁREAS
4	3	5	3	1	5	ADEUDO 2005 EXPEDICIÓN DE REVALIDACIÓN DE MICA DE FIERRO DE HERRAR PREDIO 2,501 A 5,000 HECTÁREAS
4	3	5	3	1	6	ADEUDO 2010 EXPEDICIÓN DE REVALIDACIÓN DE MICA DE FIERRO DE HERRAR PREDIO 2,501 A 5,000 HECTÁREAS
4	3	5	3	1	7	ADEUDO 2015 EXPEDICIÓN DE REVALIDACIÓN DE MICA DE FIERRO DE HERRAR PREDIO 2,501 A 5,000 HECTÁREAS
4	3	5	3	1	8	ADEUDO 2005 EXPEDICIÓN DE REVALIDACIÓN DE MICA DE FIERRO DE HERRAR PREDIO 5,001 O MÁS HECTÁREAS
4	3	5	3	1	9	ADEUDO 2010 EXPEDICIÓN DE REVALIDACIÓN DE MICA DE FIERRO DE HERRAR PREDIO 5,001 O MÁS HECTÁREAS
4	3	5	3	2	0	ADEUDO 2015 EXPEDICIÓN DE REVALIDACIÓN DE MICA DE FIERRO DE HERRAR PREDIO 5,001 O MÁS HECTÁREAS
4	3	5	3	2	1	ADEUDO 2020 EXPEDICIÓN DE REVALIDACIÓN DE MICA DE FIERRO DE HERRAR PREDIO HASTA 2,500 HECTÁREAS
4	3	5	3	2	2	ADEUDO 2020 EXPEDICIÓN DE REVALIDACIÓN DE MICA DE FIERRO DE HERRAR PREDIO 2,501 A 5,000 HECTÁREAS
4	3	5	3	2	3	ADEUDO 2020 EXPEDICIÓN DE REVALIDACIÓN DE MICA DE FIERRO DE HERRAR PREDIO 5,001 O MÁS HECTÁREAS
<b>4</b>	<b>3</b>	<b>5</b>	<b>4</b>	<b>0</b>	<b>0</b>	<b>SERVICIOS PRESTADOS POR LA SECRETARÍA DE HACIENDA</b>
4	3	5	4	0	1	SERVICIOS PRESTADOS POR LA SECRETARÍA DE HACIENDA
4	3	5	4	0	2	INSCRIPCIÓN EN EL PADRÓN DE PROVEEDORES
4	3	5	4	0	3	REVALIDACIÓN AL PADRÓN DE PROVEEDORES
4	3	5	4	0	4	EXPEDICIÓN DE CONSTANCIAS DE REGISTRO EN PADRONES DE LA SECRETARÍA, POR CADA REGISTRO
4	3	5	4	0	5	SERVICIOS DE HOSPEDAJE DE VEHÍCULOS POR DÍA
4	3	5	4	0	6	EMISIÓN DE LA OPINIÓN DE CUMPLIMIENTO DE OBLIGACIONES FISCALES ESTATALES
<b>4</b>	<b>3</b>	<b>5</b>	<b>5</b>	<b>0</b>	<b>0</b>	<b>SERVICIOS PRESTADOS POR EL PERIÓDICO OFICIAL DEL ESTADO</b>
4	3	5	5	0	1	SERVICIOS PRESTADOS POR TALLERES GRÁFICOS DEL ESTADO
4	3	5	5	0	2	PUBLICACIÓN EN EL PERIÓDICO OFICIAL DEL ESTADO DE OTRAS RESOLUCIONES O DOCUMENTOS QUE DEBA HACERSE CONFORME A LA LEY, POR CADA RENGLÓN
4	3	5	5	0	3	PUBLICACIONES DE BALANCES, CORTES DE CAJA Y DEMÁS PUBLICACIONES SIMILARES EN EL PERIÓDICO OFICIAL DEL ESTADO EN PÁGINA COMPLETA
4	3	5	5	0	4	PUBLICACIONES DE BALANCES, CORTES DE CAJA Y DEMÁS PUBLICACIONES SIMILARES EN EL PERIÓDICO OFICIAL DEL ESTADO EN MEDIA PÁGINA
4	3	5	5	0	5	PUBLICACIÓN DE LOS EDICTOS A QUE SE REFIERE EL ARTÍCULO 9 DE LA LEY PARA LA DECLARACIÓN ESPECIAL DE AUSENCIA POR DESAPARICIÓN EN EL ESTADO DE CHIHUAHUA
4	3	5	5	0	6	SUSCRIPCIÓN ANUAL AL PERIÓDICO OFICIAL, DE ENERO A DICIEMBRE (NO INCLUYE FOLLETOS ANEXOS)
4	3	5	5	0	7	SUSCRIPCIÓN SEMESTRAL AL PERIÓDICO OFICIAL, DE ENERO A JUNIO O DE JULIO A DICIEMBRE (NO INCLUYE FOLLETOS ANEXOS)
4	3	5	5	0	8	CADA EJEMPLAR DEL PERIÓDICO OFICIAL DEL ESTADO
4	3	5	5	0	9	ANEXO DEL PERIÓDICO OFICIAL DEL ESTADO, POR CADA PÁGINA
4	3	5	5	1	0	PERIÓDICO OFICIAL Y SUS ANEXOS EN FORMATO DIGITAL POR CADA EJEMPLAR EN DISCO COMPACTO GRABABLE (CD-R)
4	3	5	5	1	1	ESTÍMULO FISCAL ESTADO, MUNICIPIOS Y ORGANISMOS DESCENTRALIZADOS PUBLICACIÓN EN EL PERIÓDICO OFICIAL DEL ESTADO DE OTRAS RESOLUCIONES O DOCUMENTOS QUE DEBA HACERSE CONFORME A LA LEY, POR CADA RENGLÓN
<b>4</b>	<b>3</b>	<b>5</b>	<b>6</b>	<b>0</b>	<b>0</b>	<b>SERVICIOS PRESTADOS POR LA SECRETARÍA DE CULTURA</b>
4	3	5	6	0	1	SERVICIOS PRESTADOS POR LA SECRETARÍA DE CULTURA
4	3	5	6	0	2	POR OTORGAR EL USO TEMPORAL DE INMUEBLES PROPIEDAD DEL ESTADO, TEATRO VÍCTOR HUGO RASCÓN BANDA: CONVENCIONES, CONFERENCIAS Y ACTIVIDADES DE CARÁCTER INFORMATIVO POR DÍA
4	3	5	6	0	3	POR OTORGAR EL USO TEMPORAL DE INMUEBLES PROPIEDAD DEL ESTADO, TEATRO VÍCTOR HUGO RASCÓN BANDA: PRIMERA FUNCIÓN, POR FUNCIÓN
4	3	5	6	0	4	POR OTORGAR EL USO TEMPORAL DE INMUEBLES PROPIEDAD DEL ESTADO, TEATRO VÍCTOR HUGO RASCÓN BANDA: SEGUNDA O TERCERA FUNCIÓN MISMO DÍA, CADA UNA
4	3	5	6	0	5	POR OTORGAR EL USO TEMPORAL DE INMUEBLES PROPIEDAD DEL ESTADO, TEATRO DE LOS HÉROES: CONVENCIONES, CONFERENCIAS Y ACTIVIDADES DE CARÁCTER INFORMATIVO POR DÍA

# RUBRO DE INGRESOS

2023

## DESCRIPCIÓN

RUBRO DE INGRESOS	TIPO	CLASE	CLASE 2	CONCEPTO	CONCEPTO 2	DESCRIPCIÓN
4	3	5	6	0	6	POR OTORGAR EL USO TEMPORAL DE INMUEBLES PROPIEDAD DEL ESTADO, TEATRO DE LOS HÉROES: PRIMERA FUNCIÓN, POR FUNCIÓN
4	3	5	6	0	7	POR OTORGAR EL USO TEMPORAL DE INMUEBLES PROPIEDAD DEL ESTADO, TEATRO DE LOS HÉROES: SEGUNDA O TERCERA FUNCIÓN MISMO DÍA, CADA UNA
4	3	5	6	0	8	POR OTORGAR EL USO TEMPORAL DE INMUEBLES PROPIEDAD DEL ESTADO, TEATRO DE CÁMARA: CONVENCIONES, CONFERENCIAS Y ACTIVIDADES DE CARÁCTER INFORMATIVO POR DÍA
4	3	5	6	0	9	POR OTORGAR EL USO TEMPORAL DE INMUEBLES PROPIEDAD DEL ESTADO, TEATRO DE CÁMARA: PRIMERA FUNCIÓN, POR FUNCIÓN
4	3	5	6	1	0	POR OTORGAR EL USO TEMPORAL DE INMUEBLES PROPIEDAD DEL ESTADO, TEATRO DE CÁMARA: SEGUNDA O TERCERA FUNCIÓN MISMO DÍA, CADA UNA
4	3	5	6	1	1	POR OTORGAR EL USO TEMPORAL DE INMUEBLES PROPIEDAD DEL ESTADO, REPRESENTACIÓN CAMARGO: CONVENCIONES, CONFERENCIAS Y ACTIVIDADES DE CARÁCTER INFORMATIVO POR DÍA
4	3	5	6	1	2	POR OTORGAR EL USO TEMPORAL DE INMUEBLES PROPIEDAD DEL ESTADO, REPRESENTACIÓN CAMARGO: PRIMERA FUNCIÓN, POR FUNCIÓN
4	3	5	6	1	3	POR OTORGAR EL USO TEMPORAL DE INMUEBLES PROPIEDAD DEL ESTADO, REPRESENTACIÓN CAMARGO: SEGUNDA O TERCERA FUNCIÓN MISMO DÍA, CADA UNA
4	3	5	6	1	4	POR OTORGAR EL USO TEMPORAL DE INMUEBLES PROPIEDAD DEL ESTADO, TEATRO MANUEL TALAVERA TREJO: CONVENCIONES, CONFERENCIAS Y ACTIVIDADES DE CARÁCTER INFORMATIVO POR DÍA
4	3	5	6	1	5	POR OTORGAR EL USO TEMPORAL DE INMUEBLES PROPIEDAD DEL ESTADO, TEATRO MANUEL TALAVERA TREJO: PRIMERA FUNCIÓN, POR FUNCIÓN
4	3	5	6	1	6	POR OTORGAR EL USO TEMPORAL DE INMUEBLES PROPIEDAD DEL ESTADO, TEATRO MANUEL TALAVERA TREJO: SEGUNDA O TERCERA FUNCIÓN MISMO DÍA, CADA UNA
4	3	5	6	1	7	POR OTORGAR EL USO TEMPORAL DE INMUEBLES PROPIEDAD DEL ESTADO, TEATRO OCTAVIO TRÍAS: CONVENCIONES, CONFERENCIAS Y ACTIVIDADES DE CARÁCTER INFORMATIVO POR DÍA
4	3	5	6	1	8	POR OTORGAR EL USO TEMPORAL DE INMUEBLES PROPIEDAD DEL ESTADO, TEATRO OCTAVIO TRÍAS: PRIMERA FUNCIÓN, POR FUNCIÓN
4	3	5	6	1	9	POR OTORGAR EL USO TEMPORAL DE INMUEBLES PROPIEDAD DEL ESTADO, TEATRO OCTAVIO TRÍAS: SEGUNDA O TERCERA FUNCIÓN MISMO DÍA, CADA UNA
4	3	5	6	2	0	ACCESO A LOS MUSEOS PROPIEDAD DEL ESTADO, AL MUSEO DE LA LEALTAD REPUBLICANA CASA JUÁREZ: ENTRADA GENERAL
4	3	5	6	2	1	ACCESO A LOS MUSEOS PROPIEDAD DEL ESTADO, AL MUSEO DE LA LEALTAD REPUBLICANA CASA JUÁREZ: ENTRADA NIÑOS, NIÑAS, ESTUDIANTES Y PERSONAS MAYORES
4	3	5	6	2	2	ACCESO A LOS MUSEOS PROPIEDAD DEL ESTADO, AL MUSEO DE LA LEALTAD REPUBLICANA CASA JUÁREZ: ENTRADA DOMINGOS, DÍAS FESTIVOS Y EL DÍA INTERNACIONAL DE MUSEOS (18 DE MAYO)
4	3	5	6	2	3	ACCESO A LOS MUSEOS PROPIEDAD DEL ESTADO, AL MUSEO DEL DESIERTO CHIHUAHUENSE: ENTRADA ADULTOS
4	3	5	6	2	4	ACCESO A LOS MUSEOS PROPIEDAD DEL ESTADO, AL MUSEO DEL DESIERTO CHIHUAHUENSE: ENTRADA NIÑOS, NIÑAS, ESTUDIANTES Y PERSONAS MAYORES
4	3	5	6	2	5	ACCESO A LOS MUSEOS PROPIEDAD DEL ESTADO, A CASA REDONDA MUSEO CHIHUAHUENSE DE ARTE CONTEMPORÁNEO: ENTRADA GENERAL
4	3	5	6	2	6	ACCESO A LOS MUSEOS PROPIEDAD DEL ESTADO, A CASA REDONDA MUSEO CHIHUAHUENSE DE ARTE CONTEMPORÁNEO: ENTRADA NIÑOS, NIÑAS, ESTUDIANTES Y PERSONAS MAYORES
4	3	5	6	2	7	ACCESO A LOS MUSEOS PROPIEDAD DEL ESTADO, A CASA REDONDA MUSEO CHIHUAHUENSE DE ARTE CONTEMPORÁNEO: ENTRADA DOMINGOS, DÍAS FESTIVOS Y EL DÍA INTERNACIONAL DE MUSEOS (18 DE MAYO)
4	3	5	6	2	8	ACCESO A LOS MUSEOS PROPIEDAD DEL ESTADO, AL CENTRO CULTURAL PALACIO DE ALVARADO: ENTRADA GENERAL
4	3	5	6	2	9	ACCESO A LOS MUSEOS PROPIEDAD DEL ESTADO, AL CENTRO CULTURAL PALACIO DE ALVARADO: ENTRADA NIÑOS, NIÑAS, ESTUDIANTES Y PERSONAS MAYORES
4	3	5	6	3	0	ACCESO A LOS MUSEOS PROPIEDAD DEL ESTADO, AL CENTRO CULTURAL PALACIO DE ALVARADO: ENTRADA NIÑOS Y NIÑAS MENORES DE SEIS AÑOS
4	3	5	6	3	1	ACCESO A LOS MUSEOS PROPIEDAD DEL ESTADO, AL CENTAURO DEL NORTE: ENTRADA GENERAL
4	3	5	6	3	2	ACCESO A LOS MUSEOS PROPIEDAD DEL ESTADO, AL CENTAURO DEL NORTE: ENTRADA NIÑOS, NIÑAS, ESTUDIANTES Y PERSONAS MAYORES
4	3	5	6	3	3	ACCESO A LOS MUSEOS PROPIEDAD DEL ESTADO, AL MUSEO CASA GRIENSEN: ENTRADA GENERAL
4	3	5	6	3	4	ACCESO A LOS MUSEOS PROPIEDAD DEL ESTADO, AL MUSEO CASA GRIENSEN: ENTRADA NIÑOS, NIÑAS, ESTUDIANTES Y PERSONAS MAYORES
4	3	5	6	3	5	ACCESO A LOS MUSEOS PROPIEDAD DEL ESTADO, AL MUSEO CASA GRIENSEN: ENTRADA NIÑOS, Y NIÑAS MENORES DE SEIS AÑOS
4	3	5	6	3	8	ESTÍMULO FISCAL ESTADO, MUNICIPIOS Y ORGANISMOS DESCENTRALIZADOS ACCESO A LOS MUSEOS PROPIEDAD DEL ESTADO, AL MUSEO CASA JUÁREZ, ENTRADA GENERAL
4	3	5	6	3	9	ESTÍMULO FISCAL ESTADO, MUNICIPIOS Y ORGANISMOS DESCENTRALIZADOS ACCESO A LOS MUSEOS PROPIEDAD DEL ESTADO, AL MUSEO DEL DESIERTO CHIHUAHUENSE, ENTRADA ADULTOS
4	3	5	6	4	0	ESTÍMULO FISCAL ESTADO, MUNICIPIOS Y ORGANISMOS DESCENTRALIZADOS ACCESO A LOS MUSEOS PROPIEDAD DEL ESTADO, AL MUSEO DEL DESIERTO CHIHUAHUENSE ENTRADA NIÑOS Y TERCERA EDAD
4	3	5	6	4	1	ESTÍMULO FISCAL ESTADO, MUNICIPIOS Y ORGANISMOS DESCENTRALIZADOS ACCESO A LOS MUSEOS PROPIEDAD DEL ESTADO, AL MUSEO CASA REDONDA, ENTRADA GENERAL
4	3	5	6	4	2	ESTÍMULO FISCAL ESTADO, MUNICIPIOS Y ORGANISMOS DESCENTRALIZADOS ACCESO A LOS MUSEOS PROPIEDAD DEL ESTADO, AL CENTRO CULTURAL PALACIO ALVARADO, ENTRADA GENERAL
4	3	5	6	4	3	ESTÍMULO FISCAL ESTADO, MUNICIPIOS Y ORGANISMOS DESCENTRALIZADOS ACCESO A LOS MUSEOS PROPIEDAD DEL ESTADO, AL MUSEO CENTAURO DEL NORTE, ENTRADA GENERAL
4	3	5	6	4	4	ESTÍMULO FISCAL ESTADO, MUNICIPIOS Y ORGANISMOS DESCENTRALIZADOS ACCESO A LOS MUSEOS PROPIEDAD DEL ESTADO, AL MUSEO CASA GRIENSEN, ENTRADA GENERAL
4	3	5	6	4	5	ACCESO A LOS MUSEOS PROPIEDAD DEL ESTADO, AL MUSEO DE LA LEALTAD REPUBLICANA CASA JUÁREZ: ENTRADA PERSONAS INDÍGENAS, MIGRANTES, JORNALERAS Y CON DISCAPACIDAD
4	3	5	6	4	6	ACCESO A LOS MUSEOS PROPIEDAD DEL ESTADO, AL MUSEO DEL DESIERTO CHIHUAHUENSE: ENTRADA NIÑOS Y NIÑAS MENORES DE SEIS AÑOS
4	3	5	6	4	7	ACCESO A LOS MUSEOS PROPIEDAD DEL ESTADO, AL MUSEO DEL DESIERTO CHIHUAHUENSE: ENTRADA PERSONAS INDÍGENAS, MIGRANTES, JORNALERAS Y CON DISCAPACIDAD
4	3	5	6	4	8	ACCESO A LOS MUSEOS PROPIEDAD DEL ESTADO, AL MUSEO DEL DESIERTO CHIHUAHUENSE: ENTRADA DOMINGOS, DÍAS FESTIVOS Y EL DÍA INTERNACIONAL DE MUSEOS (18 DE MAYO)
4	3	5	6	4	9	ACCESO A LOS MUSEOS PROPIEDAD DEL ESTADO, A CASA REDONDA MUSEO CHIHUAHUENSE DE ARTE CONTEMPORÁNEO: PERSONAS INDÍGENAS, MIGRANTES, JORNALERAS Y CON DISCAPACIDAD
4	3	5	6	5	0	ACCESO A LOS MUSEOS PROPIEDAD DEL ESTADO, AL CENTRO CULTURAL PALACIO DE ALVARADO: ENTRADA PERSONAS INDÍGENAS, MIGRANTES, JORNALERAS Y CON DISCAPACIDAD
4	3	5	6	5	1	ACCESO A LOS MUSEOS PROPIEDAD DEL ESTADO, AL CENTRO CULTURAL PALACIO DE ALVARADO: ENTRADA DOMINGOS, DÍAS FESTIVOS Y EL DÍA INTERNACIONAL DE MUSEOS (18 DE MAYO)
4	3	5	6	5	2	ACCESO A LOS MUSEOS PROPIEDAD DEL ESTADO, AL CENTAURO DEL NORTE: ENTRADA PERSONAS INDÍGENAS, MIGRANTES, JORNALERAS Y CON DISCAPACIDAD
4	3	5	6	5	3	ACCESO A LOS MUSEOS PROPIEDAD DEL ESTADO, AL CENTAURO DEL NORTE: ENTRADA DOMINGOS, DÍAS FESTIVOS Y EL DÍA INTERNACIONAL DE MUSEOS (18 DE MAYO)
4	3	5	6	5	4	ACCESO A LOS MUSEOS PROPIEDAD DEL ESTADO, AL MUSEO DEL HIDALGO: ENTRADA GENERAL
4	3	5	6	5	5	ACCESO A LOS MUSEOS PROPIEDAD DEL ESTADO, AL MUSEO DE HIDALGO: ENTRADA NIÑOS, NIÑAS, ESTUDIANTES Y PERSONAS MAYORES
4	3	5	6	5	6	ACCESO A LOS MUSEOS PROPIEDAD DEL ESTADO, AL MUSEO DE HIDALGO: ENTRADA PERSONAS INDÍGENAS, MIGRANTES, JORNALERAS Y CON DISCAPACIDAD
4	3	5	6	5	7	ACCESO A LOS MUSEOS PROPIEDAD DEL ESTADO, AL MUSEO DE HIDALGO: ENTRADA DOMINGOS, DÍAS FESTIVOS Y EL DÍA INTERNACIONAL DE MUSEOS (18 DE MAYO)

# RUBRO DE INGRESOS 2023

## DESCRIPCIÓN

RUBRO DE INGRESOS	TIPO	CLASE	CLASE 2	CONCEPTO	CONCEPTO 2	DESCRIPCIÓN
4	3	5	8	0	0	<b>SERVICIOS PRESTADOS POR LA SECRETARÍA DEL TRABAJO Y PREVISIÓN SOCIAL</b>
4	3	5	8	0	1	SERVICIOS PRESTADOS POR LA SECRETARÍA DEL TRABAJO Y PREVISIÓN SOCIAL
4	3	5	8	0	2	CAPACITACIÓN Y EVALUACIÓN DE COMPETENCIAS LABORALES EN TÉRMINOS DE LA ACREDITACIÓN DEL SISTEMA NACIONAL DE COMPETENCIAS
4	3	5	8	0	3	EVALUACIÓN DE COMPETENCIAS LABORALES EN TÉRMINOS DE LA ACREDITACIÓN DEL SISTEMA NACIONAL DE COMPETENCIAS
4	3	5	9	0	0	<b>SERVICIOS PRESTADOS POR LAS DEPENDENCIAS DEL PODER EJECUTIVO, DERIVADOS DE LA LEY DE TRANSPARENCIA</b>
4	3	5	9	0	1	SERVICIOS PRESTADOS POR LAS DEPENDENCIAS DEL PODER EJECUTIVO, DERIVADOS DE LA LEY DE TRANSPARENCIA
4	3	5	9	0	2	PAPEL IMPRESO TAMAÑO CARTA BLANCO Y NEGRO POR CADA HOJA
4	3	5	9	0	3	PAPEL IMPRESO TAMAÑO CARTA A COLOR POR CADA HOJA
4	3	5	9	0	4	PAPEL IMPRESO TAMAÑO OFICIO BLANCO Y NEGRO POR CADA HOJA
4	3	5	9	0	5	PAPEL IMPRESO TAMAÑO OFICIO A COLOR POR CADA HOJA
4	3	5	9	0	6	DISCO COMPACTO GRABABLE (CD-R) CADA UNO
4	3	5	9	0	7	DISCO DVD GRABABLE (DVD=R) CADA UNO
4	3	6	0	0	0	<b>SERVICIOS PRESTADOS POR EL H. CONGRESO DEL ESTADO POR LA LEY DE TRANSPARENCIA</b>
4	3	6	0	0	1	SERVICIOS PRESTADOS POR EL H. CONGRESO DEL ESTADO POR LA LEY DE TRANSPARENCIA
4	3	6	0	0	2	COPIA EN PAPEL TAMAÑO CARTA POR CADA HOJA
4	3	6	0	0	3	COPIA EN PAPEL TAMAÑO OFICIO POR CADA HOJA
4	3	6	0	0	4	PAPEL IMPRESO TAMAÑO CARTA BLANCO Y NEGRO POR CADA HOJA
4	3	6	0	0	5	PAPEL IMPRESO TAMAÑO CARTA A COLOR POR CADA HOJA
4	3	6	0	0	6	PAPEL IMPRESO TAMAÑO OFICIO BLANCO Y NEGRO POR CADA HOJA
4	3	6	0	0	7	PAPEL IMPRESO TAMAÑO OFICIO A COLOR POR CADA HOJA
4	3	6	0	0	8	DISCO COMPACTO GRABABLE (CD-R) CADA UNO
4	3	6	0	0	9	DISCO DVD GRABABLE (DVD=R) CADA UNO
4	3	6	0	0	10	EXPEDICIÓN DE COPIAS CERTIFICADAS DE DOCUMENTOS POR CADA HOJA TAMAÑO CARTA U OFICIO
4	3	6	0	1	1	INSCRIPCIÓN AL PADRÓN DE PROVEEDORES
4	3	6	0	1	2	REVALIDACIÓN AL PADRÓN DE PROVEEDORES
4	3	6	0	1	3	EXPEDICIÓN DE CONSTANCIAS DE REGISTRO EN EL PADRÓN DE PROVEEDORES
4	3	6	0	1	4	POR LA VENTA DE BASES DE LICITACIÓN CON RECURSOS ESTATALES
4	3	6	1	0	0	<b>SERVICIOS PRESTADOS POR EL TRIBUNAL SUPERIOR DE JUSTICIA POR LA LEY DE TRANSPARENCIA</b>
4	3	6	1	0	1	SERVICIOS PRESTADOS POR EL PODER JUDICIAL DEL ESTADO DE CHIHUAHUA LEY DE TRANSPARENCIA
4	3	6	1	0	2	COPIA FOTOSTÁTICA SIMPLE EN PAPEL TAMAÑO CARTA U OFICIO POR CADA HOJA
4	3	6	1	0	3	PAPEL IMPRESO TAMAÑO CARTA BLANCO Y NEGRO POR CADA HOJA
4	3	6	1	0	4	PAPEL IMPRESO TAMAÑO CARTA A COLOR POR CADA HOJA
4	3	6	1	0	5	PAPEL IMPRESO TAMAÑO OFICIO BLANCO Y NEGRO POR CADA HOJA
4	3	6	1	0	6	PAPEL IMPRESO TAMAÑO OFICIO A COLOR POR CADA HOJA
4	3	6	1	0	7	DISCO COMPACTO GRABABLE (CD-R) CADA UNO
4	3	6	1	0	8	DISCO DVD GRABABLE (DVD=R) CADA UNO
4	3	6	1	0	9	SERVICIOS PRESTADOS POR EL INSTITUTO DE JUSTICIA ALTERNATIVA, AUTORIZACIÓN DE INSTITUCIONES ACADEMICAS
4	3	6	1	1	1	SERVICIOS PRESTADOS POR EL INSTITUTO DE JUSTICIA ALTERNATIVA, CERTIFICACIÓN DE FACILITADOR PRIVADO
4	3	6	1	1	2	SERVICIOS PRESTADOS EN LA DIRECCIÓN DE RECURSOS MATERIALES Y SERVICIOS GENERALES, VENTA DE BASES DE LICITACIONES
4	3	6	1	1	4	SERVICIOS PRESTADOS EN LA DIRECCIÓN DE RECURSOS MATERIALES Y SERVICIOS GENERALES, EXPEDICIÓN DE DOCUMENTOS DE MANERA DIGITAL EN CD/DVD, CADA UNO
4	3	6	1	1	5	SERVICIOS PRESTADOS EN LA DIRECCIÓN DE RECURSOS MATERIALES Y SERVICIOS GENERALES, COPIAS SIMPLES E IMPRESIONES (OFICIO O CARTA)
4	3	6	1	1	6	SERVICIOS PRESTADOS EN LA DIRECCIÓN DE RECURSOS MATERIALES Y SERVICIOS GENERALES, COPIA DE IDENTIFICACIÓN
4	3	6	1	1	7	SERVICIOS PRESTADOS EN LA DIRECCIÓN DE RECURSOS MATERIALES Y SERVICIOS GENERALES, HOJA EN BLANCO TAMAÑO CARTA U OFICIO
4	3	6	1	1	8	SERVICIOS PRESTADOS POR EL INSTITUTO DE FORMACIÓN Y ACTUALIZACIÓN JUDICIAL, IMPRESIÓN DE KARDEX
4	3	6	1	1	9	SERVICIOS PRESTADOS POR EL INSTITUTO DE FORMACIÓN Y ACTUALIZACIÓN JUDICIAL, COPIA SIMPLE DE TAMAÑO CARTA U OFICIO
4	3	6	1	2	0	CURSO DE ALINEACIÓN PARA CERTIFICACIÓN Y/O REGISTRO
4	3	6	1	2	1	REPOSICIÓN DE CERTIFICACIÓN COMO FACILITADOR PRIVADO
4	3	6	1	2	2	VALIDACIÓN Y REGISTRO POR CONVENIO FACILITADORES EXTERNOS
4	3	6	1	2	3	SEGUNDA REVISIÓN DE CONVENIO FACILITADORES EXTERNOS
4	3	6	2	0	0	<b>SERVICIOS PRESTADOS POR LA DIRECCIÓN DE TRANSPORTE</b>
4	3	6	2	0	1	SERVICIOS PRESTADOS POR LA DIRECCIÓN DE TRANSPORTE
4	3	6	2	0	4	OTORGAMIENTO DE AUTORIZACIÓN O PRORROGA DE AUTORIZACIÓN A EMPRESA DE REDES DE TRANSPORTE, VIGENCIA 5 AÑOS
4	3	6	2	1	3	POR INSCRIPCIÓN DE ANOTACIONES MARGINALES EN EL REGISTRO ESTATAL DE TRANSPORTE A CONCESIONES, PERMISOS AUTORIZACIONES Y REGISTROS.

# RUBRO DE INGRESOS

2023

## DESCRIPCIÓN

RUBRO DE INGRESOS	TIPO	CLASE	CLASE 2	CONCEPTO	CONCEPTO 2	DESCRIPCIÓN
4	3	6	2	1	4	ACTUALIZACIÓN Y MODIFICACIÓN DE CONCESIONES Y PERMISOS.
4	3	6	2	1	5	TRANSMISIÓN DE LA CONCESIÓN DE TAXI POR FALLECIMIENTO DEL TITULAR AL BENEFICIARIO DE LA LISTA DE SUCESIÓN INSCRITA EN EL REGISTRO ESTATAL DE TRANSPORTE.
4	3	6	2	1	6	INSCRIPCIÓN O MODIFICACIÓN DE LA LISTA DE SUCESIÓN DE LA CONCESIÓN DE TAXI EN EL REGISTRO ESTATAL DE TRANSPORTE.
4	3	6	2	1	7	POR AUTORIZACIÓN DE AMPLIACIÓN, CAMBIO DE RUTA O ADICIÓN DE UNIDADES DEL SERVICIO PÚBLICO DE TRANSPORTE DE PASAJEROS, POR UNIDAD, A SOLICITUD DE LOS CONCESIONARIOS DE LA RUTA.
4	3	6	2	1	8	AUTORIZACIÓN DE REUBICACIÓN DE SITIO O CONCESIÓN DE TAXI: POR REUBICACIÓN DE SITIO ASIGNADO COMO BASE DE SERVICIO DE TAXI, A SOLICITUD DE LOS CONCESIONARIOS DEL MISMO SITIO.
4	3	6	2	1	9	AUTORIZACIÓN DE REUBICACIÓN DE SITIO O CONCESIÓN DE TAXI: POR REUBICACIÓN DE CONCESIÓN DE TAXI DEL SITIO ASIGNADO COMO BASE DE SERVICIO.
4	3	6	2	2	0	PERMISO TEMPORAL PARA PRESTAR EL SERVICIO DE TRANSPORTE PÚBLICO: PARA LA PRESTACIÓN EVENTUAL DE UN SERVICIO ESPECIAL, HASTA POR UNA OCASIÓN EN UN AÑO Y UN PLAZO QUE NO SUPERE LOS QUINCE DÍAS.
4	3	6	2	2	1	PERMISO TEMPORAL PARA PRESTAR EL SERVICIO DE TRANSPORTE PÚBLICO: SUSTITUCIÓN TEMPORAL DE VEHÍCULOS HASTA POR UN PLAZO DE NOVENTA DIAS EN UN AÑO (NO APLICA PARA LA MODALIDAD DE TAXI): CON VIGENCIA HASTA 30 DÍAS.
4	3	6	2	2	2	PERMISO TEMPORAL PARA PRESTAR EL SERVICIO DE TRANSPORTE PÚBLICO: SUSTITUCIÓN TEMPORAL DE VEHÍCULOS HASTA POR UN PLAZO DE NOVENTA DIAS EN UN AÑO (NO APLICA PARA LA MODALIDAD DE TAXI): CON VIGENCIA HASTA 60 DÍAS
4	3	6	2	2	3	PERMISO TEMPORAL PARA PRESTAR EL SERVICIO DE TRANSPORTE PÚBLICO: SUSTITUCIÓN TEMPORAL DE VEHÍCULOS HASTA POR UN PLAZO DE NOVENTA DIAS EN UN AÑO (NO APLICA PARA LA MODALIDAD DE TAXI): CON VIGENCIA HASTA 90 DÍAS.
4	3	6	2	2	4	PERMISO TEMPORAL PARA PRESTAR EL SERVICIO DE TRANSPORTE PÚBLICO: PERMISO TEMPORAL EN CASO DE EXTREMA URGENCIA HASTA POR UN PLAZO DE SIETE DÍAS, RENOVABLE POR UNA SOLA OCASIÓN EN UN PERÍODO DE UN AÑO.
4	3	6	2	2	5	PERMISO TEMPORAL PARA PRESTAR EL SERVICIO DE TRANSPORTE PÚBLICO: PERMISO TEMPORAL DE COMPROBAR LA NECESIDAD DE AUMENTAR EL SERVICIO O CAMBIAR ALGÚN ITINERARIO, EN CUALQUIER CLASE DE SERVICIO, HASTA POR UN MÁXIMO DE CUARENTA Y CINCO DÍAS: CON VIGENCIA HASTA 15 DÍAS.
4	3	6	2	2	6	PERMISO TEMPORAL PARA PRESTAR EL SERVICIO DE TRANSPORTE PÚBLICO: PERMISO TEMPORAL DE COMPROBAR LA NECESIDAD DE AUMENTAR EL SERVICIO O CAMBIAR ALGÚN ITINERARIO, EN CUALQUIER CLASE DE SERVICIO, HASTA POR UN MÁXIMO DE CUARENTA Y CINCO DÍAS: CON VIGENCIA HASTA 30 DÍAS.
4	3	6	2	2	7	PERMISO TEMPORAL PARA PRESTAR EL SERVICIO DE TRANSPORTE PÚBLICO: PERMISO TEMPORAL DE COMPROBAR LA NECESIDAD DE AUMENTAR EL SERVICIO O CAMBIAR ALGÚN ITINERARIO, EN CUALQUIER CLASE DE SERVICIO, HASTA POR UN MÁXIMO DE CUARENTA Y CINCO DÍAS: CON VIGENCIA HASTA 45 DÍAS.
4	3	6	2	2	8	PERMISO TEMPORAL PARA PRESTAR EL SERVICIO DE TRANSPORTE PÚBLICO: PERMISO TEMPORAL PARA EL TRANSPORTE DE OBJETOS O MAQUINARIA DE GRAN PESO O VOLUMEN.
4	3	6	2	2	9	EXPEDICIÓN DE TARJETA DE IDENTIFICACIÓN DEL SERVICIO PÚBLICO DE TRANSPORTE: DE CONCESIONARIO O PERMISIONARIO.
4	3	6	2	3	0	EXPEDICIÓN DE TARJETA DE IDENTIFICACIÓN DEL SERVICIO PÚBLICO DE TRANSPORTE: DE CONDUCTOR DE TRANSPORTE PÚBLICO.
4	3	6	2	3	1	EXPEDICIÓN DE TARJETA DE IDENTIFICACIÓN DEL SERVICIO PÚBLICO DE TRANSPORTE: DE CONDUCTOR DE EMPRESAS DE REDES DE TRANSPORTE.
4	3	6	2	3	2	EXPEDICIÓN DE TARJETA DE IDENTIFICACIÓN DEL SERVICIO PÚBLICO DE TRANSPORTE: REIMPRESIÓN DE TARJETÓN DE IDENTIFICACIÓN DE SERVICIO PÚBLICO.
4	3	6	2	3	3	POR LA INSCRIPCIÓN EN EL REGISTRO PÚBLICO DE TRANSPORTE: DE CONCESIONARIOS Y PERMISIONARIOS, EMPRESAS DE REDES DE TRANSPORTE Y EMPRESAS DE SERVICIO REGISTRADAS.
4	3	6	2	3	4	POR LA INSCRIPCIÓN EN EL REGISTRO PÚBLICO DE TRANSPORTE: DE LAS CONCESIONES, PERMISOS, AUTORIZACIONES Y REGISTROS.
4	3	6	2	3	5	POR LA INSCRIPCIÓN EN EL REGISTRO PÚBLICO DE TRANSPORTE: DE VEHÍCULOS TITULARES DE LAS CONCESIONES Y PERMISOS: ALTA DE UNIDAD.
4	3	6	2	3	6	POR LA INSCRIPCIÓN EN EL REGISTRO PÚBLICO DE TRANSPORTE: DE VEHÍCULOS TITULARES DE LAS CONCESIONES Y PERMISOS: BAJA DE UNIDAD.
4	3	6	2	3	7	POR LA INSCRIPCIÓN EN EL REGISTRO PÚBLICO DE TRANSPORTE: AFILIACIÓN DE VEHÍCULOS A EMPRESA DE REDES DE TRANSPORTE.
4	3	6	2	3	8	POR LA INSCRIPCIÓN EN EL REGISTRO PÚBLICO DE TRANSPORTE: DE VEHÍCULOS DE EMPRESAS DE SERVICIO REGISTRADAS.
4	3	6	2	3	9	POR LA INSCRIPCIÓN EN EL REGISTRO PÚBLICO DE TRANSPORTE: DE CONDUCTORES: DE CONDUCTOR CON LICENCIA DE TRANSPORTE PÚBLICO
4	3	6	2	4	0	POR LA INSCRIPCIÓN EN EL REGISTRO PÚBLICO DE TRANSPORTE: DE CONDUCTORES: DE CONDUCTOR DE EMPRESAS DE REDES DE TRANSPORTE.
4	3	6	2	4	1	POR LA INSCRIPCIÓN EN EL REGISTRO PÚBLICO DE TRANSPORTE: CONTRATOS Y CONVENIOS RELACIONADOS CON LOS SERVICIOS DE TRANSPORTE, INCLUYENDO FIDEICOMISOS Y ORGANISMOS DEL SISTEMA INTEGRADO DE TRANSPORTE.
4	3	6	2	4	2	EXPEDICIÓN O REEXPEDICIÓN DE CONSTANCIA: EXPEDICIÓN Y REEXPEDICIÓN DE CONSTANCIA DE CONCESIONARIO, PERMISIONARIO, EMPRESA DE REDES DE TRANSPORTE AUTORIZADA O EMPRESA REGISTRADA.
4	3	6	2	4	3	EXPEDICIÓN O REEXPEDICIÓN DE CONSTANCIA: EXPEDICIÓN O REEXPEDICIÓN DE CONSTANCIA DE CONDUCTOR
4	3	6	2	4	4	REVISIÓN DE PROYECTO PARA LA MODIFICACIÓN DE RUTA DE TRANSPORTE COLECTIVO URBANO O DE SITIO, O MODIFICACIÓN DE FLOTA POR REUBICACIÓN DE UNIDAD DE CUALQUIERA DE ESTAS DOS MODALIDADES DE TRANSPORTE.
4	3	6	2	4	5	ELABORACIÓN DE ESTUDIO Y PROYECTO DE TRANSPORTE URBANO COLECTIVO.
4	3	6	2	4	6	ELABORACIÓN DE ESTUDIO Y PROYECTO DE TAXI
4	3	6	2	4	7	ANEXOS DE LOS ESTUDIOS Y PROYECTOS DE TRANSPORTE PÚBLICO: IMPRESIÓN DE PLANO OFICIAL.
4	3	6	2	4	8	ANEXOS DE LOS ESTUDIOS Y PROYECTOS DE TRANSPORTE PÚBLICO: IMPRESIÓN DE HORARIOS OFICIALES POR RUTA O RAMAL.
4	3	6	2	4	9	ANEXOS DE LOS ESTUDIOS Y PROYECTOS DE TRANSPORTE PÚBLICO: IMPRESIÓN DE ITINERARIO OFICIAL DE RUTA O RAMAL.
4	3	6	2	5	0	ANEXOS DE LOS ESTUDIOS Y PROYECTOS DE TRANSPORTE PÚBLICO: IMPRESIÓN DE ESTUDIO AUTORIZADO DE TRANSPORTE PÚBLICO.
4	3	6	2	5	1	ESTUDIO PARA LA EVALUACIÓN ECONÓMICA PARA DETERMINACIÓN DE TARIFA EN RUTA DE TRANSPORTE DE PASAJEROS.
4	3	6	2	5	2	PERMISO PARA UBICAR UNIDADES FUERA DEL SITIO AUTORIZADO: CON VIGENCIA HASTA POR 15 DÍAS NATURALES.
4	3	6	2	5	3	EXAMEN TOXICOLÓGICO PARA CHOFERES DE SERVICIO PÚBLICO.
4	3	6	2	5	4	REVISIÓN FÍSICO MECÁNICA Y DOCUMENTAL A VEHÍCULOS DE SERVICIO PÚBLICO DE TRANSPORTE: REVISIÓN FÍSICA A VEHÍCULOS DE SERVICIO PÚBLICO DE TRANSPORTE.
4	3	6	2	5	5	REVISIÓN FÍSICO MECÁNICA Y DOCUMENTAL A VEHÍCULOS DE SERVICIO PÚBLICO DE TRANSPORTE: REVISIÓN MECÁNICA A VEHÍCULOS DENTRO DE MODELO DE LEY, DE SERVICIO PÚBLICO DE TRANSPORTE.
4	3	6	2	5	6	REVISIÓN FÍSICO MECÁNICA Y DOCUMENTAL A VEHÍCULOS DE SERVICIO PÚBLICO DE TRANSPORTE: CERTIFICACIÓN MECÁNICA A VEHÍCULOS DE SERVICIO PÚBLICO DE TRANSPORTE.
4	3	6	2	5	7	REVISIÓN FÍSICO MECÁNICA Y DOCUMENTAL A VEHÍCULOS DE SERVICIO PÚBLICO DE TRANSPORTE: REVISIÓN FÍSICO MECÁNICA PARA TRÁMITE DE PERMISO TEMPORAL
4	3	6	2	5	8	REIMPRESIÓN DE DOCUMENTOS EMITIDOS POR LA DIRECCIÓN DE TRANSPORTE.
4	3	6	2	5	9	MÓDULO DE CAPACITACIÓN TEÓRICA Y PRÁCTICA PARA CONDUCTORES CON LICENCIA DE TRANSPORTE PÚBLICO QUE SE REGISTREN EN LA DIRECCIÓN DE TRANSPORTE.
4	3	6	2	6	0	SUMINISTRO Y COLOCACIÓN DE SEÑALAMIENTO DE PARADA DE TRANSPORTE PÚBLICO POR CAMBIO DE RUTA.
4	3	6	2	6	1	POR LA PRESTACIÓN DE SERVICIOS RELATIVOS A AFOROS DE SERVICIO PÚBLICO DE TRANSPORTE: REVISIÓN DE ESTUDIO DE MOVILIDAD PARA FRACCIONAMIENTOS NUEVOS
4	3	6	2	6	2	ELABORACIÓN DE ESTUDIO DE MOVILIDAD PARA FRACCIONAMIENTOS NUEVOS, HASTA 100 LOTES
4	3	6	2	6	3	ELABORACIÓN DE ESTUDIO DE MOVILIDAD PARA FRACCIONAMIENTOS NUEVOS, HASTA 500 LOTES

# RUBRO DE INGRESOS

2023

## DESCRIPCIÓN

RUBRO DE INGRESOS	TIPO	CLASE	CLASE 2	CONCEPTO	CONCEPTO 2	DESCRIPCIÓN
4	3	6	2	6	4	ELABORACIÓN DE ESTUDIO DE MOVILIDAD PARA FRACCIONAMIENTOS NUEVOS, DE MÁS DE 1000 LOTES
4	3	6	2	6	5	ENGOMADO DE IDENTIFICACIÓN Y DISTINTIVO POR MODALIDAD DE TRANSPORTE PÚBLICO
4	3	6	2	6	6	PERMISO PROVISIONAL A CHOFERES DE SERVICIO PÚBLICO DE TRANSPORTE PARA LLEVAR VESTIMENTA QUE DIFIERA DE LA AUTORIZADA, POR PRESCRIPCIÓN MÉDICA
4	3	6	2	6	7	PERMISO TEMPORAL AL TRANSPORTE DE CARGA, PARA TRANSITAR POR ZONAS URBANAS EN VIALIDADES RESTRINGIDAS
4	3	6	2	6	8	SERVICIO DE GEOLOCALIZACIÓN DIGITAL DEL VEHÍCULO CON EL QUE SE PRESTA EL SERVICIO DE TRANSPORTE PÚBLICO
4	3	6	2	6	9	ADEUDO EXPEDICIÓN DE TARJETA DE IDENTIFICACIÓN DEL SERVICIO PÚBLICO DE TRANSPORTE: DE CONCESIONARIO O PERMISIONARIO.
4	3	6	2	7	0	ADEUDO REVISIÓN FÍSICO MECÁNICA ANUAL A VEHÍCULO DE SERVICIO PÚBLICO DE TRANSPORTE
4	3	6	2	7	1	ADEUDO POR FALLECIMIENTO DEL TITULAR DE LA CONCESIÓN, ENTRE FAMILIARES HASTA SEGUNDO GRADO
4	3	6	2	7	2	ADEUDO SUSTITUCIÓN TEMPORAL DE UNIDAD DERIVADA POR TRÁMITE DE TRANSFERENCIA ÚNICO
4	3	6	2	7	3	ADEUDO SUSTITUCIÓN DE UNIDAD QUE SUSTITUYE PROVISIONALMENTE A LA TITULAR DESTINADO A SERVICIO PÚBLICO CON VIGENCIA HASTA 8 DÍAS
4	3	6	2	7	4	ADEUDO SUSTITUCIÓN DE UNIDAD QUE SUSTITUYE PROVISIONALMENTE A LA TITULAR DESTINADO A SERVICIO PÚBLICO CON VIGENCIA HASTA 15 DÍAS
4	3	6	2	7	5	ADEUDO SUSTITUCIÓN DE UNIDAD QUE SUSTITUYE PROVISIONALMENTE A LA TITULAR DESTINADO A SERVICIO PÚBLICO POR CADA DÍA EXCEDENTE AL PLAZO AUTORIZADO EN LOS INCISOS ANTERIORES
4	3	6	2	7	6	ADEUDO PERMISO PROVISIONAL PARA LA PRESTACIÓN DEL SERVICIO PÚBLICO, POR COMPROBACIÓN DE LA NECESIDAD DEL SERVICIO CON VIGENCIA HASTA 8 DÍAS
4	3	6	2	7	7	ADEUDO CADA DÍA EXCEDENTE DEL PERMISO PROVISIONAL PARA LA PRESTACIÓN DEL SERVICIO PÚBLICO
4	3	6	2	7	8	ADEUDO EXAMEN DE PERICIA A CONDUCTORES DE SERVICIO PÚBLICO
4	3	6	2	7	9	ADEUDO INSCRIPCIÓN EN EL REGISTRO PÚBLICO DE TRANSPORTE DE VEHÍCULOS Y DEMÁS MEDIOS AFECTOS AL SERVICIO PÚBLICO POR CAMBIO DE UNIDAD
4	3	6	2	8	0	ADEUDO SERVICIO DE GEOLOCALIZACIÓN DIGITAL DEL VEHÍCULO CON EL QUE SE PRESTA EL SERVICIO DE TRANSPORTE PÚBLICO
4	3	6	2	8	1	METROPOLITANO, SUBURBANO Y FORÁNEO DE PASAJEROS, MODALIDAD DE CARACTERÍSTICAS ESPECIALES Y TAXI: OTORGAMIENTO O REVALIDACIÓN HASTA POR UN AÑO DE VIGENCIA POR CADA UNIDAD REGISTRADA
4	3	6	2	8	2	METROPOLITANO, SUBURBANO Y FORÁNEO DE PASAJEROS, MODALIDAD DE CARACTERÍSTICAS ESPECIALES Y TAXI: POR CADA AÑO ADICIONAL AL PRIMERO DE VIGENCIA POR CADA UNIDAD REGISTRADA
4	3	6	2	8	3	OTORGAMIENTO DE CONCESIÓN PARA PRESTAR EL SERVICIO PÚBLICO DE TRANSPORTE DE PASAJEROS MASIVO, COLECTIVO EN SUS MODALIDADES DE URBANO, CONURBADO O METROPOLITANO, SUBURBANO Y FORÁNEO DE PASAJEROS, MODALIDAD DE CARACTERÍSTICAS ESPECIALES Y TAXI: POR DIEZ AÑOS DE VIGENCIA POR UNIDAD REGISTRADA NUEVA
4	3	6	2	8	4	METROPOLITANO, SUBURBANO Y FORÁNEO DE PASAJEROS, MODALIDAD DE CARACTERÍSTICAS ESPECIALES Y TAXI: POR QUINCE AÑOS DE VIGENCIA POR UNIDAD REGISTRADA NUEVA, PARA SERVICIO PÚBLICO DE TRANSPORTE DE PASAJEROS MASIVO
4	3	6	2	8	5	LAS MODALIDADES DE CARGA EN GENERAL, GRUAS, SERVICIO DE CARGA RIESGOSA Y DE RESIDUOS; Y TRANSPORTE DE AGUA: OTORGAMIENTO O REVALIDACIÓN HASTA POR UN AÑO DE VIGENCIA POR CADA UNIDAD PARA PRESTAR EL SERVICIO.
4	3	6	2	8	6	LAS MODALIDADES DE CARGA EN GENERAL, GRUAS, SERVICIO DE CARGA RIESGOSA Y DE RESIDUOS; Y TRANSPORTE DE AGUA: POR CADA AÑO ADICIONAL AL PRIMERO DE VIGENCIA POR CADA UNIDAD REGISTRADA
4	3	6	2	8	7	OTORGAMIENTO DE PERMISO PARA PRESTAR EL SERVICIO PÚBLICO EN TRANSPORTE ESPECIALIZADO EN LA MODALIDAD DE ESCOLAR: HASTA POR UN AÑO DE VIGENCIA POR CADA UNIDAD PARA PRESTAR EL SERVICIO
4	3	6	2	8	8	OTORGAMIENTO DE PERMISO PARA PRESTAR EL SERVICIO PÚBLICO EN TRANSPORTE ESPECIALIZADO EN LA MODALIDAD DE ESCOLAR: POR CADA AÑO ADICIONAL AL PRIMERO DE VIGENCIA POR CADA UNIDAD REGISTRADA
4	3	6	2	8	9	OTORGAMIENTO DE PERMISO PARA PRESTAR EL SERVICIO PÚBLICO EN TRANSPORTE ESPECIALIZADO EN LA MODALIDAD DE PUBLICITARIO: HASTA POR UN AÑO DE VIGENCIA POR CADA UNIDAD PARA PRESTAR EL SERVICIO.
4	3	6	2	9	0	OTORGAMIENTO DE PERMISO PARA PRESTAR EL SERVICIO PÚBLICO EN TRANSPORTE ESPECIALIZADO EN LA MODALIDAD DE PUBLICITARIO: POR CADA AÑO ADICIONAL AL PRIMERO DE VIGENCIA POR CADA UNIDAD REGISTRADA
4	3	6	2	9	1	OTORGAMIENTO DE REGISTRO O PRORROGA DE REGISTRO DE TRANSPORTE ESPECIALIZADO: EN LA MODALIDAD DE AMBULANCIAS
4	3	6	2	9	2	OTORGAMIENTO DE REGISTRO O PRORROGA DE REGISTRO DE TRANSPORTE ESPECIALIZADO, VIGENCIA DE 6 AÑOS: EN LA MODALIDAD DE TRANSPORTE DE VALORES
4	3	6	2	9	3	TRANSFERENCIA DE CONCESIONES Y PERMISOS ENTRE PARTICULARES QUE REALIZARON SU TRÁMITE ANTES DEL 21 DE MARZO DE 2020
4	3	6	2	9	4	POR AUTORIZACIÓN DE PUNTO FUERA DE BASE DE SERVICIO
4	3	6	2	9	5	DOMICILIO EN EL ESTADO DE EMPRESA DE REDES DE TRANSPORTE
4	3	6	2	9	6	PLATAFORMA TECNOLÓGICA CON LA QUE OPERE LA EMPRESA DE REDESE DE TRANSPORTE
4	3	6	2	9	7	ELABORACIÓN DE ESTUDIO DE FACTIBILIDAD PARA PUNTO FUERA DE BASE A SOLICITUD DE LOS CONCESIONARIOS DEL SITIO
4	3	6	2	9	8	OTORGAMIENTO DE REGISTRO O PRORROGA DE REGISTRO DE TRANSPORTE ESPECIALIZADO, VIGENCIA DE 6 AÑOS: EN LAS MODALIDADES DE FUNERARIAS, ESCUELA DE MANEJO Y AUTOS DE ARRENDAMIENTO.
<b>4</b>	<b>3</b>	<b>6</b>	<b>3</b>	<b>0</b>	<b>0</b>	<b>SERVICIOS PRESTADOS POR LA SECRETARÍA DE SEGURIDAD PÚBLICA</b>
4	3	6	3	0	1	SERVICIOS PRESTADOS POR LA SECRETARÍA DE SEGURIDAD PÚBLICA
4	3	6	3	0	2	EXPEDICIÓN DE LA AUTORIZACIÓN PARA LA PRESTACIÓN DE SERVICIOS DE SEGURIDAD PRIVADA
4	3	6	3	0	3	REVALIDACIÓN ANUAL DE LA AUTORIZACIÓN PARA LA PRESTACIÓN DE LOS SERVICIOS DE SEGURIDAD PRIVADA
4	3	6	3	0	4	MODIFICACIÓN DE LA AUTORIZACIÓN PARA LA PRESTACIÓN DE SERVICIOS DE SEGURIDAD PRIVADA POR CAMBIO DE MODALIDAD
4	3	6	3	0	5	INSCRIPCIÓN DE LA AUTORIZACIÓN PARA PRESTAR SERVICIOS DE SEGURIDAD PRIVADA OTORGADA POR LA AUTORIDAD FEDERAL
4	3	6	3	0	6	EXPEDICIÓN DE CADA CÉDULA DE IDENTIFICACIÓN DEL PERSONAL OPERATIVO, OTORGADA POR LA AUTORIDAD COMPETENTE
4	3	6	3	0	7	INSCRIPCIÓN DE CADA REGISTRO DEL PERSONAL OPERATIVO PARA LA PRESTACIÓN DE SERVICIOS DE SEGURIDAD PRIVADA
4	3	6	3	0	8	REVALIDACIÓN ANUAL DE LA CÉDULA DE IDENTIFICACIÓN DEL PERSONAL OPERATIVO DE LOS SERVICIOS DE SEGURIDAD PRIVADA
4	3	6	3	0	9	REPOSICIÓN DE LA CÉDULA DE IDENTIFICACIÓN DEL PERSONAL OPERATIVO DE LOS SERVICIOS DE SEGURIDAD PRIVADA, EN CASO DE PÉRDIDA, ROBO O EXTRAVÍO
4	3	6	3	1	0	CERTIFICACIÓN, CONSTANCIA O COPIA CERTIFICADA DE INFORMACIÓN CONTENIDA EN EL REGISTRO ESTATAL DE EMPRESAS, PERSONAL, ARMAMENTO Y EQUIPO DE SEGURIDAD PRIVADA
4	3	6	3	1	1	INSCRIPCIÓN AL CURSO DE CAPACITACIÓN PARA GUARDIA BÁSICO (TOLETE)
4	3	6	3	1	2	INSCRIPCIÓN AL CURSO PARA OPERADOR BINOMIO CANINO
4	3	6	3	1	3	INSCRIPCIÓN AL CURSO DE ACTUALIZACIÓN PARA TOLETE Y CANINO
4	3	6	3	1	4	INSCRIPCIÓN AL CURSO BÁSICO PARA ESCOLTA NO ARMADO INTRAMURO
4	3	6	3	1	5	INSCRIPCIÓN AL CURSO DE ESPECIALIZACIÓN PARA ESCOLTA NO ARMADO INTRAMURO



# RUBRO DE INGRESOS 2023

## DESCRIPCIÓN

RUBRO DE INGRESOS	TIPO	CLASE	CLASE 2	CONCEPTO	CONCEPTO 2	DESCRIPCIÓN
4	3	6	3	1	6	INSCRIPCIÓN AL CURSO BÁSICO PARA ESCOLTA CON USO DE ARMA CON DURACIÓN DE 45 DÍAS
4	3	6	3	1	7	INSCRIPCIÓN AL CURSO DE ESPECIALIZACIÓN PARA ESCOLTA CON USO DE ARMA CON DURACIÓN DE 3 SEMANAS
4	3	6	3	1	8	SERVICIO DE OFICIAL SECTOR PRIVADO POR DÍA
4	3	6	3	1	9	SERVICIO SUBOFICIAL A SECTOR PRIVADO POR DÍA
4	3	6	3	2	0	SERVICIO DE SUBOFICIAL B SECTOR PRIVADO POR DÍA
4	3	6	3	2	1	ANÁLISIS DE RIESGO (TARIFA Fija) SECTOR PRIVADO
4	3	6	3	2	7	VEHÍCULO OPERATIVO BALIZADO POR DÍA
4	3	6	3	2	8	GASTO VEHÍCULO BLINDADO ZONA URBANA POR DIA
4	3	6	3	2	9	GASTO VEHÍCULO BLINDADO ZONA RURAL-CAMINOS Y/O BRECHAS NO PAVIMENTADAS POR DIA
4	3	6	3	3	0	CONSTANCIAS POR MODALIDADES DE SERVICIOS DE SEGURIDAD PRIVADA, SEGURIDAD Y PROTECCIÓN PERSONAL
4	3	6	3	3	1	CONSTANCIAS POR MODALIDADES DE SERVICIOS DE SEGURIDAD PRIVADA, SEGURIDAD Y PROTECCIÓN DE BIENES
4	3	6	3	3	2	CONSTANCIAS POR MODALIDADES DE SERVICIOS DE SEGURIDAD PRIVADA, SEGURIDAD Y PROTECCIÓN EN EL TRASLADO DE VALORES
4	3	6	3	3	3	CONSTANCIAS POR MODALIDADES DE SERVICIOS DE SEGURIDAD PRIVADA, SEGURIDAD Y PROTECCIÓN DE LA INFORMACIÓN
4	3	6	3	3	4	CONSTANCIAS POR MODALIDADES DE SERVICIOS DE SEGURIDAD PRIVADA, SEGURIDAD Y PROTECCIÓN EN SISTEMAS DE PREVENCIÓN Y RESPONSABILIDADES
4	3	6	3	3	5	CONSTANCIAS POR MODALIDADES DE SERVICIOS DE SEGURIDAD PRIVADA, FABRICACIÓN, COMERCIALIZACIÓN, ALMACENAMIENTO, TRANSPORTACIÓN O DISTRIBUCIÓN DE VESTIMENTA E INSTRUMENTOS
4	3	6	3	3	6	CONSTANCIAS POR MODALIDADES DE SERVICIOS DE SEGURIDAD PRIVADA, SERVICIOS DE BLINDAJE
4	3	6	3	3	7	CONSTANCIAS POR MODALIDADES DE SERVICIOS DE SEGURIDAD PRIVADA, SISTEMAS ELECTRÓNICOS
4	3	6	3	3	8	CONSTANCIAS POR MODALIDADES DE SERVICIOS DE SEGURIDAD PRIVADA, CAPACITACIÓN Y/O ADIESTRAMIENTO
4	3	6	3	3	9	EXPEDICIÓN DE CÉDULAS DE IDENTIFICACIÓN, POR MODALIDAD DE SERVICIO PARA SEGURIDAD PRIVADA, CÉDULA PARA GUARDIAS, EVENTUAL POR 30 DÍAS
4	3	6	3	4	0	EXPEDICIÓN DE CÉDULAS DE IDENTIFICACIÓN, POR MODALIDAD DE SERVICIO PARA SEGURIDAD PRIVADA, CÉDULAS PARA GUARDIAS POR VIGILANTE VEHICULAR
4	3	6	3	4	1	EXPEDICIÓN DE CÉDULAS DE IDENTIFICACIÓN, POR MODALIDAD DE SERVICIO PARA SEGURIDAD PRIVADA, CÉDULAS PARA GUARDIAS DE BARES, TERRAZA Y CENTROS NOCTURNOS
4	3	6	3	4	2	EXPEDICIÓN DE CÉDULAS DE IDENTIFICACIÓN, POR MODALIDAD DE SERVICIO PARA SEGURIDAD PRIVADA, CÉDULA PARA GUARDIAS EN CUSTODIA Y TRASLADO DE VALORES
4	3	6	3	4	3	EXPEDICIÓN DE CÉDULAS DE IDENTIFICACIÓN, POR MODALIDAD DE SERVICIO PARA SEGURIDAD PRIVADA, CÉDULA PARA GUARDIA COMO ESCOLTA PERSONAL
4	3	6	3	4	4	CURSOS BÁSICOS A PRESTADORES DE SERVICIO DE SEGURIDAD PRIVADA, ARMAMENTO Y TÉCNICAS DE TIRO, 6 MESES
4	3	6	3	4	5	CURSOS BÁSICOS A PRESTADORES DE SERVICIO DE SEGURIDAD PRIVADA, CONOCIMIENTO BÁSICO DE SEGURIDAD A INMUEBLES, 6 MESES
4	3	6	3	4	6	CURSOS BÁSICOS A PRESTADORES DE SERVICIO DE SEGURIDAD PRIVADA, ATENCIÓN CIUDADANA, 6 MESES
4	3	6	3	4	7	CURSOS ESPECIALIZADOS ANUALES PARA LOS SERVICIOS DE SEGURIDAD PRIVADA, REACCIÓN A LA EMBOSCADA
4	3	6	3	4	8	CURSOS ESPECIALIZADOS ANUALES PARA LOS SERVICIOS DE SEGURIDAD PRIVADA, DISTURBIOS CIVILES (ANTIMOTINES): MANEJO DE REACCIONES A GRUPOS DE MASAS EN CONFLICTOS CIVILES
4	3	6	3	4	9	CURSOS ESPECIALIZADOS ANUALES PARA LOS SERVICIOS DE SEGURIDAD PRIVADA, MANEJO DEFENSIVO Y OFENSIVO
4	3	6	3	5	0	CURSOS ESPECIALIZADOS ANUALES PARA LOS SERVICIOS DE SEGURIDAD PRIVADA, MANEJO Y SEGURIDAD DE ARMAS DE FUEGO
4	3	6	3	5	1	CURSOS ESPECIALIZADOS ANUALES PARA LOS SERVICIOS DE SEGURIDAD PRIVADA, PROTECCIÓN A FUNCIONARIOS
4	3	6	3	5	2	CURSOS ESPECIALIZADOS ANUALES PARA LOS SERVICIOS DE SEGURIDAD PRIVADA, CAPACITACIÓN, EVALUACIÓN Y CERTIFICACIÓN DE BÚSQUEDA Y DETECCIÓN DE AROMAS CON BINOMIOS K-9 (ENTRENADOR Y PERRO)
4	3	6	3	5	3	CURSOS ESPECIALIZADOS ANUALES PARA LOS SERVICIOS DE SEGURIDAD PRIVADA, CAPACITACIÓN, EVALUACIÓN Y CERTIFICACIÓN DE BINOMIOS K-9 DE SEGURIDAD Y PROTECCIÓN (ENTRENADOR Y PERRO)
4	3	6	3	5	4	SERVICIO COMPLETO OFICIAL P.A.S.A.S. POR DIA
4	3	6	3	5	5	SERVICIO COMPLETO SUBOFICIAL A P.A.S.A.S. POR DIA
4	3	6	3	5	6	SERVICIO COMPLETO SUBOFICIAL B P.A.S.A.S. POR DIA
4	3	6	3	5	7	SERVICIO INTERMEDIO OFICIAL P.A.S.A.S. POR DIA
4	3	6	3	5	8	SERVICIO INTERMEDIO SUBOFICIAL A P.A.S.A.S. POR DIA
4	3	6	3	5	9	SERVICIO INTERMEDIO SUBOFICIAL B P.A.S.A.S. POR DIA
4	3	6	3	6	0	SERVICIO BÁSICO OFICIAL P.A.S.A.S. POR DIA
4	3	6	3	6	1	SERVICIO BÁSICO SUBOFICIAL A P.A.S.A.S. POR DIA
4	3	6	3	6	2	SERVICIO BÁSICO SUBOFICIAL B P.A.S.A.S. POR DIA
4	3	6	3	6	3	SERVICIO DE OFICIAL EQUIPAMIENTO POR DIA
4	3	6	3	6	4	SERVICIO SUBOFICIAL A EQUIPAMIENTO POR DIA
4	3	6	3	6	5	SERVICIO SUBOFICIAL B EQUIPAMIENTO POR DIA
4	3	6	3	6	6	SERVICIO DE EJEMPLAR CANINO K-9 POR DIA
4	3	6	3	6	7	UNIDAD MÉDICA CON PARAMÉDICO TÁCTICO POR DIA
4	3	6	3	6	8	SERVICIO CENTRO DE MANDO MÓVIL POR DÍA
4	3	6	3	6	9	OFICIAL DE MINAS POR DÍA
4	3	6	3	7	0	SUBOFICIAL DE MINAS POR DÍA
4	3	6	4	0	0	<b>SERVICIOS PRESTADOS POR LA SECRETARÍA DE INNOVACIÓN Y DESARROLLO ECONÓMICO</b>
4	3	6	4	0	1	SERVICIOS PRESTADOS POR LA SECRETARÍA DE INNOVACIÓN Y DESARROLLO ECONÓMICO
4	3	6	4	0	2	OTORGAMIENTO DE LICENCIAS INMOBILIARIAS, PERSONAS FÍSICAS, INSCRIPCIÓN Y EXPEDICIÓN
4	3	6	4	0	3	OTORGAMIENTO DE LICENCIAS INMOBILIARIAS, PERSONAS FÍSICAS, REEXPEDICIÓN

# RUBRO DE INGRESOS 2023

## DESCRIPCIÓN

RUBRO DE INGRESOS	TIPO	CLASE	CLASE 2	CONCEPTO	CONCEPTO 2	DESCRIPCIÓN
4	3	6	4	0	4	OTORGAMIENTO DE LICENCIAS INMOBILIARIAS, PERSONAS FÍSICAS, RENOVACIÓN
4	3	6	4	0	5	OTORGAMIENTO DE LICENCIAS INMOBILIARIAS, PERSONAS MORALES, INSCRIPCIÓN Y EXPEDICIÓN
4	3	6	4	0	6	OTORGAMIENTO DE LICENCIAS INMOBILIARIAS, PERSONAS MORALES, REEXPEDICIÓN
4	3	6	4	0	7	OTORGAMIENTO DE LICENCIAS INMOBILIARIAS, PERSONAS MORALES, RENOVACIÓN
<b>4</b>	<b>3</b>	<b>6</b>	<b>5</b>	<b>0</b>	<b>0</b>	<b>SERVICIOS PRESTADOS POR LA UNIVERSIDAD TECNOLÓGICA DE LA BABÍCORA</b>
4	3	6	5	0	1	SERVICIOS PRESTADOS POR LA UNIVERSIDAD TECNOLÓGICA DE LA BABÍCORA
4	3	6	5	0	2	EXAMEN EXTRAORDINARIO
4	3	6	5	0	3	EXAMEN ESPECIAL
4	3	6	5	0	4	CERTIFICADO PARCIAL
4	3	6	5	0	5	REPOSICIÓN DE CLAVES
4	3	6	5	0	6	RELACIÓN DE ESTUDIOS KARDEX
4	3	6	5	0	7	CONSTANCIA DE ESTUDIOS
4	3	6	5	0	8	CONSTANCIA DE TRÁMITE DE TITULACIÓN
4	3	6	5	0	9	REPOSICIÓN DE BOLETA
4	3	6	5	1	0	LEGALIZACIÓN DE DOCUMENTOS
4	3	6	5	1	1	TRÁMITE DE TITULACIÓN INTERNO
4	3	6	5	1	2	REEXPEDICIÓN DE CREDENCIAL
4	3	6	5	1	3	EXAMEN CENEVAL
4	3	6	5	1	4	PAGO ÚNICO DE CUATRIMESTRE TSU
4	3	6	5	1	5	SEGURO CONTRA ACCIDENTES TSU
4	3	6	5	1	6	PAGO ÚNICO CUATRIMESTRE INGENIERÍA / LICENCIATURA
4	3	6	5	1	7	SEGURO CONTRA ACCIDENTES INGENIERÍA
4	3	6	5	1	8	CURSO DE INGLÉS
4	3	6	5	1	9	MATERIAL DIDÁCTICO INGLÉS
4	3	6	5	2	0	VALE DE COPIAS
4	3	6	5	2	1	EXAMEN PREPARATORIA ABIERTA
4	3	6	5	2	2	ASESORÍAS PREPARATORIA ABIERTA
4	3	6	5	2	3	INSCRIPCIÓN CUATRIMESTRAL RUTA TRANSPORTE
4	3	6	5	2	4	INSCRIPCIÓN A LA PREPARATORIA ABIERTA
<b>4</b>	<b>3</b>	<b>6</b>	<b>6</b>	<b>0</b>	<b>0</b>	<b>SERVICIOS PRESTADOS POR LA UNIVERSIDAD TECNOLÓGICA DE CAMARGO</b>
4	3	6	6	0	1	SERVICIOS PRESTADOS POR LA UNIVERSIDAD TECNOLÓGICA DE CAMARGO
4	3	6	6	0	2	CUOTA DE INSCRIPCIÓN TSU
4	3	6	6	0	3	CUOTA DE INSCRIPCIÓN INGENIERÍA
4	3	6	6	0	4	CUOTA DE TITULACIÓN TSU
4	3	6	6	0	5	CUOTA DE TITULACIÓN INGENIERÍA
4	3	6	6	0	6	CREDENCIAL
4	3	6	6	0	7	CONSTANCIAS GENERALES
4	3	6	6	0	8	CONSTANCIAS DE CALIFICACIONES
4	3	6	6	0	9	CERTIFICADO PARCIAL
4	3	6	6	1	0	REFERENCIAS BANCARIAS
4	3	6	6	1	1	ACTA DE EXENSIÓN DE EXAMEN PROFESIONAL
4	3	6	6	1	2	CONSTANCIA DE SERVICIO SOCIAL
4	3	6	6	1	3	CONSTANCIA DE BUENA CONDUCTA
4	3	6	6	1	4	REPOSICIÓN DE BOLETA
4	3	6	6	1	5	REMEDIAL
4	3	6	6	1	6	RECURSO DE ACREDITACIÓN
4	3	6	6	1	7	MALLA CURRICULAR
4	3	6	6	1	8	FICHA DE INSCRIPCIÓN
<b>4</b>	<b>3</b>	<b>6</b>	<b>7</b>	<b>0</b>	<b>0</b>	<b>SERVICIOS PRESTADOS POR LA UNIVERSIDAD TECNOLÓGICA DE CHIHUAHUA</b>
4	3	6	7	0	1	SERVICIOS PRESTADOS POR LA UNIVERSIDAD TECNOLÓGICA DE CHIHUAHUA
4	3	6	7	0	2	CUOTA DE INSCRIPCIÓN TSU DESPRESURIZADO
4	3	6	7	0	3	CUOTA DE INSCRIPCIÓN TSU INTENSIVO
4	3	6	7	0	4	CUOTA DE INSCRIPCIÓN INGENIERÍA
4	3	6	7	0	5	SEGURO DE ACCIDENTES
4	3	6	7	0	6	FICHA DE INGRESO

# RUBRO DE INGRESOS 2023

## DESCRIPCIÓN

RUBRO DE INGRESOS	TIPO	CLASE	CLASE 2	CONCEPTO	CONCEPTO 2	DESCRIPCIÓN
4	3	6	7	0	7	GASTO ADMINISTRATIVO
4	3	6	7	0	8	REEXPEDICIÓN DE CREDENCIAL
4	3	6	7	0	9	CONSTANCIA DE ESTUDIOS
4	3	6	7	1	0	RELACIÓN DE ESTUDIOS KARDEX
4	3	6	7	1	1	TITULACIÓN TSU
4	3	6	7	1	2	TITULACIÓN INGENIERÍA
4	3	6	7	1	3	REPOSICIÓN DE COMPROBANTE
4	3	6	7	1	4	EXAMEN DE COLOCACIÓN DE INGLÉS
4	3	6	7	1	5	REPOSICIÓN DE BOLETA
4	3	6	7	1	6	BOLETA DE CALIFICACIONES
4	3	6	7	1	7	EXAMEN ESPECIAL
4	3	6	7	1	8	REESTABLECER CONTRASEÑA PROYECTA
4	3	6	7	1	9	CERTIFICADO PARCIAL DE ESTUDIOS
4	3	6	7	2	0	DUPLICADO DE CERTIFICADO
4	3	6	7	2	1	REVALIDACIÓN EXTERNA
4	3	6	7	2	2	CERTIFICACIÓN DE TÍTULO
4	3	6	7	2	3	CURSO PREPARACIÓN EXAMEN DE ADMISIÓN
4	3	6	7	2	4	CURSO NIVELACIÓN PARA NUEVO INGRESO
4	3	6	7	2	5	CONSTANCIA DE EGRESADO NO TITULADO
4	3	6	7	2	6	CURSOS ABIERTOS POR PERSONA
4	3	6	7	2	7	CONSTANCIA DE CALIFICACIONES
4	3	6	7	2	8	EXAMEN PERITO TRADUCTOR FRANCES
4	3	6	7	2	9	CONSTANCIA DE TRAMITE DE TITULACIÓN
4	3	6	7	3	0	FICHA DE INGRESO UNIDAD ACADÉMICA CUAUHEMOC
4	3	6	7	3	1	CUOTA BIBLIOTECA
4	3	6	7	3	2	EXAMEN A TITULO DE SUFICIENCIA
4	3	6	7	3	3	CUOTA POR INSCRIPCIÓN EXTEMPORANEA
4	3	6	7	3	4	EXAMEN INGLES ITEP ALUMNO
4	3	6	7	3	5	CUOTA DE INSCRIPCIÓN TSU BIS
4	3	6	7	3	6	CUOTA DE INSCRIPCIÓN INGENIERÍA BIS
4	3	6	7	3	7	EXAMEN ITEP CORE
4	3	6	7	3	8	ITEP PLUS
4	3	6	7	3	9	OXFORD OPT
4	3	6	7	4	0	CERTIFICACION CSWA
4	3	6	7	4	1	EVENTO ACADÉMICO
4	3	6	7	4	2	GAFETE INSTITUCIONAL
4	3	6	7	4	3	DIPLOMADO INGLES BÁSICO 1, POR ALUMNO
4	3	6	7	4	4	DIPLOMADO INGLES BÁSICO 1, POR PERSONA EXTERNA
4	3	6	7	4	5	DIPLOMADO INGLES BÁSICO 2, POR ALUMNO
4	3	6	7	4	6	DIPLOMADO INGLES BÁSICO 2, POR PERSONA EXTERNA
4	3	6	7	4	7	DIPLOMADO INGLES PRINCIPIANTE 1, POR ALUMNO
4	3	6	7	4	8	DIPLOMADO INGLES PRINCIPIANTE 1, POR PERSONA EXTERNA
4	3	6	7	4	9	DIPLOMADO INGLES PRINCIPIANTE 2, POR ALUMNO
4	3	6	7	5	0	DIPLOMADO INGLES PRINCIPIANTE 2, POR PERSONA EXTERNA
4	3	6	7	5	1	DIPLOMADO INGLES INTERMEDIO 1, POR ALUMNO
4	3	6	7	5	2	DIPLOMADO INGLES INTERMEDIO 1, POR PERSONA EXTERNA
4	3	6	7	5	3	DIPLOMADO INGLES INTERMEDIO 2, POR ALUMNO
4	3	6	7	5	4	DIPLOMADO INGLES INTERMEDIO 2 EXTERNOS
4	3	6	7	5	5	DIPLOMADO INGLES AVANZADO 1, POR ALUMNO
4	3	6	7	5	6	DIPLOMADO INGLES AVANZADO 1, POR PERSONA EXTERNA
4	3	6	7	5	7	DIPLOMADO INGLES AVANZADO 2, POR ALUMNO
4	3	6	7	5	8	DIPLOMADO INGLES AVANZADO 2, POR PERSONA EXTERNA
4	3	6	7	5	9	DELTA A1 INTERNOS
4	3	6	7	6	0	DELTA A1 EXTERNOS
4	3	6	7	6	1	DELTA A2 INTERNOS
4	3	6	7	6	2	DELTA A2 EXTERNOS
4	3	6	7	6	3	DELTA B1 INTERNOS
4	3	6	7	6	4	DELTA B1 EXTERNOS

# RUBRO DE INGRESOS 2023

## DESCRIPCIÓN

RUBRO DE INGRESOS	TIPO	CLASE	CLASE 2	CONCEPTO	CONCEPTO 2	
4	3	6	7	6	5	DELFB2 INTERNOS
4	3	6	7	6	6	DELFB2 EXTERNOS
4	3	6	7	6	7	DALF C1 INTERNOS
4	3	6	7	6	8	DALF C1 EXTERNOS
4	3	6	7	6	9	DALF C2 INTERNOS
4	3	6	7	7	0	DALF C2 EXTERNOS
4	3	6	7	7	1	LICITACIÓN
4	3	6	7	7	2	CONTENIDO TEMATICO
4	3	6	7	7	3	TOEFL ALUMNOS
4	3	6	7	7	4	TOEFL EXTERNOS
4	3	6	7	7	5	EXAMEN PERITO TRADUCTOR INGLES
4	3	6	7	7	6	FICHA DE INGRESO UNIDAD ACADÉMICA OJINAGA
4	3	6	7	7	7	REIMPRESIÓN DE ESTADO DE CUENTA
<b>4</b>	<b>3</b>	<b>6</b>	<b>8</b>	<b>0</b>	<b>0</b>	<b>SERVICIOS PRESTADOS POR LA UNIVERSIDAD TECNOLÓGICA DE CHIHUAHUA SUR</b>
4	3	6	8	0	1	SERVICIOS PRESTADOS POR LA UNIVERSIDAD TECNOLÓGICA DE CHIHUAHUA SUR
4	3	6	8	0	2	CUOTA DE INSCRIPCIÓN TSU
4	3	6	8	0	3	CUOTA DE INSCRIPCIÓN LICENCIATURA / INGENIERÍA
4	3	6	8	0	4	EXPEDICIÓN/REPOSICIÓN DE CREDENCIAL
4	3	6	8	0	5	KARDEX
4	3	6	8	0	6	CERTIFICADO
4	3	6	8	0	7	RECURSO DE ACREDITACIÓN ESPECIAL
4	3	6	8	0	8	CERTIFICADO PARCIAL DE ESTUDIOS
4	3	6	8	0	9	RELACIÓN DE ESTUDIOS
4	3	6	8	1	0	REPOSICIÓN DE BOLETA
4	3	6	8	1	1	FICHA DE ADMISIÓN (EXAMEN EXANII)
4	3	6	8	1	2	TITULACIÓN TSU
4	3	6	8	1	3	TITULACIÓN INGENIERÍA
4	3	6	8	1	4	SEGURO POR ESTADÍA
4	3	6	8	1	5	SEGURO POR PRÁCTICAS
4	3	6	8	1	6	CONSTANCIAS
<b>4</b>	<b>3</b>	<b>6</b>	<b>9</b>	<b>0</b>	<b>0</b>	<b>SERVICIOS PRESTADOS POR LA UNIVERSIDAD TECNOLÓGICA DE CIUDAD JUÁREZ</b>
4	3	6	9	0	1	SERVICIOS PRESTADOS POR LA UNIVERSIDAD TECNOLÓGICA DE CIUDAD JUÁREZ
4	3	6	9	0	2	FICHA EXAMEN DE ADMISIÓN TSU
4	3	6	9	0	3	INSCRIPCIÓN TSU
4	3	6	9	0	4	COLEGIATURA TSU
4	3	6	9	0	5	SEGURO DE GASTOS MÉDICOS TSU
4	3	6	9	0	6	COSTO TRÁMITE DE TITULACIÓN TSU
4	3	6	9	0	7	INSCRIPCIÓN INGENIERÍA
4	3	6	9	0	8	COLEGIATURA INGENIERÍA
4	3	6	9	0	9	SEGURO DE GASTOS MÉDICOS INGENIERÍA
4	3	6	9	1	0	COSTO TRÁMITE DE TITULACIÓN INGENIERÍA
4	3	6	9	1	1	EXAMEN DE ADMISIÓN MAESTRÍA
4	3	6	9	1	2	INSCRIPCIÓN MAESTRÍA
4	3	6	9	1	3	COLEGIATURA MAESTRÍA
4	3	6	9	1	4	CURSO PROPEDEÚTICO MAESTRÍA
4	3	6	9	1	5	CONSTANCIA
4	3	6	9	1	6	CREDENCIAL
4	3	6	9	1	7	KARDEX
4	3	6	9	1	8	CERTIFICADO PARCIAL
4	3	6	9	1	9	LEGALIZACIÓN DE TÍTULO
4	3	6	9	2	0	COPIA DE DOCUMENTO
4	3	6	9	2	1	EXAMEN EXTRAORDINARIO
4	3	6	9	2	2	EXAMEN ÚLTIMA ASIGNATURA
4	3	6	9	2	3	VALES DE COPIAS
4	3	6	9	2	4	VALES DE IMPRESIONES
4	3	6	9	2	5	TORO CARD

# RUBRO DE INGRESOS 2023

## DESCRIPCIÓN

RUBRO DE INGRESOS	TIPO	CLASE	CLASE 2	CONCEPTO	CONCEPTO 2	
4	3	6	9	2	6	INSCRIPCIÓN A CURSO DE INGLÉS ANUAL
4	3	6	9	2	7	COLEGIATURA DE CURSO DE INGLÉS (ALUMNOS Y EGRESADOS)
4	3	6	9	2	8	COLEGIATURA DE CURSOS DE INGLÉS (PÚBLICO EN GENERAL)
4	3	6	9	2	9	COLEGIATURA CURSO DE INGLÉS KIDS (4 A 12 AÑOS DE EDAD)
4	3	6	9	3	0	COLEGIATURA DE CURSO DE INGLÉS TEENS (13 A 16 AÑOS DE EDAD)
4	3	6	9	3	1	EXAMEN DE CERTIFICACIÓN DEL IDIOMA INGLÉS
4	3	6	9	3	3	INSCRIPCIÓN A TALLERES DE ARTES Y OFICIOS EN GENERAL (PRONTO PAGO)
4	3	6	9	3	4	COLEGIATURA ADULTOS (PRONTO PAGO)
4	3	6	9	3	5	COLEGIATURA NIÑOS MENORES DE 15 AÑOS (PRONTO PAGO)
4	3	6	9	3	6	COLEGIATURA TRABAJADORES DE LA UTCJ Y DEPENDIENTES DIRECTOS (PRONTO PAGO)
4	3	6	9	3	7	COLEGIATURA PERSONAS CON CAPACIDADES DIFERENTES (PRONTO PAGO)
<b>4</b>	<b>3</b>	<b>7</b>	<b>0</b>	<b>0</b>	<b>0</b>	<b>SERVICIOS PRESTADOS POR LA UNIVERSIDAD TECNOLÓGICA DE PAQUIMÉ</b>
4	3	7	0	0	1	SERVICIOS PRESTADOS POR LA UNIVERSIDAD TECNOLÓGICA DE PAQUIMÉ
4	3	7	0	0	2	INSCRIPCIONES TSU
4	3	7	0	0	3	INSCRIPCIONES INGENIERÍA
4	3	7	0	0	4	INSCRIPCIÓN EXTEMPORÁNEA
4	3	7	0	0	5	TRÁMITE DE TITULACIÓN INGENIERÍA
4	3	7	0	0	6	TRÁMITE DE TITULACIÓN TSU
4	3	7	0	0	7	REPOSICIÓN DE CÉDULA PROFESIONAL
4	3	7	0	0	8	REPOSICIÓN DE TÍTULO
4	3	7	0	0	9	EXAMEN CENEVAL
4	3	7	0	1	0	CONSTANCIA DE TERMINACIÓN DE ESTADÍAS
4	3	7	0	1	1	CERTIFICADO OFICIAL (TOTAL O PARCIAL)
4	3	7	0	1	2	REPOSICIÓN DE CREDENCIAL
4	3	7	0	1	3	EXAMEN EXTRAORDINARIO
4	3	7	0	1	4	KARDEX
4	3	7	0	1	5	CONSTANCIA DE ESTUDIOS
4	3	7	0	1	6	REPOSICIÓN DE BOLETA
4	3	7	0	1	7	COPIA DE DOCUMENTACIÓN
4	3	7	0	1	8	COPIA SIMPLE
<b>4</b>	<b>3</b>	<b>7</b>	<b>1</b>	<b>0</b>	<b>0</b>	<b>SERVICIOS PRESTADOS POR LA UNIVERSIDAD TECNOLÓGICA DE PARRAL</b>
4	3	7	1	0	1	SERVICIOS PRESTADOS POR LA UNIVERSIDAD TECNOLÓGICA DE PARRAL
4	3	7	1	0	2	CUOTAS DE INSCRIPCIÓN TSU E INGENIERÍA
4	3	7	1	0	3	CUOTAS DE INSCRIPCIÓN DESPRESURIZADO TSU E INGENIERÍA
4	3	7	1	0	4	CUOTAS DE INSCRIPCIÓN TSU E INGENIERÍA EN BALLEZA
4	3	7	1	0	5	EXPEDICIÓN DE CREDENCIAL REPOSICIÓN
4	3	7	1	0	6	EXPEDICIÓN DE CONSTANCIAS
4	3	7	1	0	7	EXPEDICIÓN DE KARDEX / CERTIFICADO
4	3	7	1	0	8	APLICACIÓN DE RECURSO DE ACREDITACIÓN
4	3	7	1	0	9	CERTIFICADO PARCIAL DE ESTUDIOS
4	3	7	1	1	0	EXANI II
4	3	7	1	1	1	TITULACIÓN TSU
4	3	7	1	1	2	TITULACIÓN INGENIERÍA
<b>4</b>	<b>3</b>	<b>7</b>	<b>2</b>	<b>0</b>	<b>0</b>	<b>SERVICIOS PRESTADOS POR LA UNIVERSIDAD TECNOLÓGICA DE PASO DEL NORTE</b>
4	3	7	2	0	1	SERVICIOS PRESTADOS POR LA UNIVERSIDAD TECNOLÓGICA DE PASO DEL NORTE
4	3	7	2	0	2	EXAMEN DE SELECCIÓN
4	3	7	2	0	3	CONSTANCIA DE ESTUDIOS
4	3	7	2	0	4	REPOSICIÓN DE CREDENCIAL DE ESTUDIOS
4	3	7	2	0	5	VALES DE IMPRESIÓN DE COPIAS
4	3	7	2	0	6	CERTIFICADO PARCIAL DE ESTUDIOS
4	3	7	2	0	7	HISTORIAL ACADÉMICO
4	3	7	2	0	8	EXAMEN EXTRAORDINARIO
4	3	7	2	0	9	COLEGIATURA INGENIERÍA
4	3	7	2	1	0	COLEGIATURA TSU
4	3	7	2	1	1	INSCRIPCIÓN INGENIERÍA

# RUBRO DE INGRESOS 2023

## DESCRIPCIÓN

RUBRO DE INGRESOS	TIPO	CLASE	CLASE 2	CONCEPTO	CONCEPTO 2	DESCRIPCIÓN
4	3	7	2	1	2	INSCRIPCIÓN TSU
4	3	7	2	1	3	TITULACIÓN INGENIERÍA Y T.S.U.
<b>4</b>	<b>3</b>	<b>7</b>	<b>3</b>	<b>0</b>	<b>0</b>	<b>SERVICIOS PRESTADOS POR LA UNIVERSIDAD TECNOLÓGICA DE LA TARAHUMARA</b>
4	3	7	3	0	1	SERVICIOS PRESTADOS POR LA UNIVERSIDAD TECNOLÓGICA DE LA TARAHUMARA
4	3	7	3	0	2	FICHAS DE PREINSCRIPCIÓN
4	3	7	3	0	3	INSCRIPCIONES
4	3	7	3	0	4	CREDENCIAL
4	3	7	3	0	5	CONSTANCIA
4	3	7	3	0	6	KARDEX
4	3	7	3	0	7	TÍTULO
4	3	7	3	0	8	EXAMEN REMEDIAL
4	3	7	3	0	9	COPIAS B/N BIBLIOTECA
4	3	7	3	1	0	COPIAS COLOR BIBLIOTECA
<b>4</b>	<b>3</b>	<b>7</b>	<b>4</b>	<b>0</b>	<b>0</b>	<b>SERVICIOS PRESTADOS POR EL COLEGIO DE BACHILLERES DEL ESTADO DE CHIHUAHUA</b>
4	3	7	4	0	1	SERVICIOS PRESTADOS POR EL COLEGIO DE BACHILLERES DEL ESTADO DE CHIHUAHUA
4	3	7	4	0	2	ASIGNATURAS DEL SEA
4	3	7	4	0	3	CERTIFICADO PARCIAL DE ESTUDIOS
4	3	7	4	0	4	CONSTANCIA DE CALIFICACIONES
4	3	7	4	0	5	CONSTANCIA DE INSCRIPCIÓN (BECA, IMSS, ISSSTE, PASAPORTE)
4	3	7	4	0	6	CREDENCIAL ESCOLAR PLANTEL ESCOLARIZADO
4	3	7	4	0	7	CREDENCIAL ESCOLAR SEA (PRIMERA VEZ)
4	3	7	4	0	8	CREDENCIAL ESCOLAR SEA (RENOVACIÓN)
4	3	7	4	0	9	CUOTA DE INSCRIPCIÓN PLANTEL 1 CHIHUAHUA
4	3	7	4	1	0	CUOTA DE INSCRIPCIÓN PLANTEL 2 CHIHUAHUA
4	3	7	4	1	1	CUOTA DE INSCRIPCIÓN PLANTEL 3 CHIHUAHUA
4	3	7	4	1	2	CUOTA DE INSCRIPCIÓN PLANTEL 4 CHIHUAHUA
4	3	7	4	1	3	CUOTA DE INSCRIPCIÓN PLANTEL 5 JUÁREZ
4	3	7	4	1	4	CUOTA DE INSCRIPCIÓN PLANTEL 6 JUÁREZ
4	3	7	4	1	5	CUOTA DE INSCRIPCIÓN PLANTEL 7 JUÁREZ
4	3	7	4	1	6	CUOTA DE INSCRIPCIÓN PLANTEL 8 CHIHUAHUA
4	3	7	4	1	7	CUOTA DE INSCRIPCIÓN PLANTEL 9 JUÁREZ
4	3	7	4	1	8	CUOTA DE INSCRIPCIÓN PLANTEL 10 CHIHUAHUA
4	3	7	4	1	9	CUOTA DE INSCRIPCIÓN PLANTEL 11 JUÁREZ
4	3	7	4	2	0	CUOTA DE INSCRIPCIÓN PLANTEL 12 PARRAL
4	3	7	4	2	1	CUOTA DE INSCRIPCIÓN PLANTEL 13 DELICIAS
4	3	7	4	2	2	CUOTA DE INSCRIPCIÓN PLANTEL 14 CUAUHTÉMOC
4	3	7	4	2	3	CUOTA DE INSCRIPCIÓN PLANTEL 15 CAMARGO
4	3	7	4	2	4	CUOTA DE INSCRIPCIÓN PLANTEL 16 JUÁREZ
4	3	7	4	2	5	CUOTA DE INSCRIPCIÓN PLANTEL 17 AHUMADA
4	3	7	4	2	6	CUOTA DE INSCRIPCIÓN PLANTEL 18 NUEVO CASAS GRANDES
4	3	7	4	2	7	CUOTA DE INSCRIPCIÓN PLANTEL 19 JUÁREZ
4	3	7	4	2	8	CUOTA DE INSCRIPCIÓN PLANTEL 20 JIMÉNEZ
4	3	7	4	2	9	CUOTA DE INSCRIPCIÓN PLANTEL 21 CHIHUAHUA
4	3	7	4	3	0	CUOTA DE INSCRIPCIÓN PLANTEL 22 OJINAGA
4	3	7	4	3	1	CUOTA DE INSCRIPCIÓN PLANTEL 23 DISTRITO BRAVOS
4	3	7	4	3	2	CUOTA DE INSCRIPCIÓN PLANTEL 24 CASAS GRANDES
4	3	7	4	3	3	CUOTA DE INSCRIPCIÓN PLANTEL 25 SAUCILLO
4	3	7	4	3	4	CUOTA DE INSCRIPCIÓN PLANTEL 26 LÁZARO CÁRDENAS
4	3	7	4	3	5	CUOTA DE INSCRIPCIÓN PLANTEL 27 BALLEZA
4	3	7	4	3	6	CUOTA DE INSCRIPCIÓN PLANTEL 28 MEOQUI
4	3	7	4	3	7	CUOTA DE INSCRIPCIÓN PLANTEL 29 EXT. V. ZARAGOZA
4	3	7	4	3	8	CURSOS DE REGULARIZACIÓN
4	3	7	4	3	9	CURSOS PROPEDEÚTICOS (INCLUYE FOLLETO)
4	3	7	4	4	0	EQUIVALENCIA DE ESTUDIOS
4	3	7	4	4	1	DUPLICADO DE CERTIFICADOS
4	3	7	4	4	2	DUPLICADO DE CONSTANCIAS / FICHA EN EDUCACIÓN

# RUBRO DE INGRESOS 2023

## DESCRIPCIÓN

RUBRO DE INGRESOS	TIPO	CLASE	CLASE 2	CONCEPTO	CONCEPTO 2	DESCRIPCIÓN
4	3	7	4	4	3	DUPLICADO DE CONSTANCIAS / TERMINACIÓN DE ESTUDIOS
4	3	7	4	4	4	EXAMEN DE ADMISIÓN CHIHUAHUA, JUÁREZ, PARRAL Y DELICIAS (CENEVAL)
4	3	7	4	4	5	EXAMEN DE ADMISIÓN CUAUHTÉMOC, CAMARGO Y NUEVO CASAS GRANDES
4	3	7	4	4	6	EXAMEN DE ADMISIÓN VILLA AHUMADA Y JIMÉNEZ
4	3	7	4	4	7	EXAMEN DE ADMISIÓN ZARAGOZA, OJINAGA, SAUCILLO, BALLEZA, MEOQUI Y LÁZARO CÁRDENAS
4	3	7	4	4	8	EXAMEN ESPECIAL (SISTEMA ESCOLARIZADO)
4	3	7	4	4	9	EXAMEN ESPECIAL (SISTEMA DE ENSEÑANZA ABIERTA)
4	3	7	4	5	0	EXAMEN EXTRAORDINARIO SISTEMA ESCOLARIZADO
4	3	7	4	5	1	EXAMEN POR ASIGNATURA SEA JUÁREZ Y CHIHUAHUA
4	3	7	4	5	2	FOLLETO SEA JUÁREZ (GUÍA) ADMINISTRACIÓN I
4	3	7	4	5	3	FOLLETO SEA JUÁREZ (GUÍA) ADMINISTRACIÓN II
4	3	7	4	5	4	FOLLETO SEA JUÁREZ (GUÍA) BIOLOGÍA I
4	3	7	4	5	5	FOLLETO SEA JUÁREZ (GUÍA) BIOLOGÍA II
4	3	7	4	5	6	FOLLETO SEA JUÁREZ (GUÍA) CÁLCULO DIFERENCIAL
4	3	7	4	5	7	FOLLETO SEA JUÁREZ (GUÍA) CÁLCULO INTEGRAL
4	3	7	4	5	8	FOLLETO SEA JUÁREZ (GUÍA) CIENCIAS DE LA COMUNICACIÓN I
4	3	7	4	5	9	FOLLETO SEA JUÁREZ (GUÍA) CIENCIAS DE LA COMUNICACIÓN II
4	3	7	4	6	0	FOLLETO SEA JUÁREZ (GUÍA) ECOLOGÍA Y MEDIO AMBIENTE
4	3	7	4	6	1	FOLLETO SEA JUÁREZ (GUÍA) ECONOMÍA I
4	3	7	4	6	2	FOLLETO SEA JUÁREZ (GUÍA) ECONOMÍA II
4	3	7	4	6	3	FOLLETO SEA JUÁREZ (GUÍA) ESTRUCTURA SOCIOECONÓMICA DE MÉXICO
4	3	7	4	6	4	FOLLETO SEA JUÁREZ (GUÍA) ÉTICA Y VALORES I
4	3	7	4	6	5	FOLLETO SEA JUÁREZ (GUÍA) ÉTICA Y VALORES II
4	3	7	4	6	6	FOLLETO SEA JUÁREZ (GUÍA) ETIMOLOGÍAS GRECOLATINAS I
4	3	7	4	6	7	FOLLETO SEA JUÁREZ (GUÍA) ETIMOLOGÍAS GRECOLATINAS II
4	3	7	4	6	8	FOLLETO SEA JUÁREZ (GUÍA) FILOSOFÍA
4	3	7	4	6	9	FOLLETO SEA JUÁREZ (GUÍA) FÍSICA I
4	3	7	4	7	0	FOLLETO SEA JUÁREZ (GUÍA) FÍSICA II
4	3	7	4	7	1	FOLLETO SEA JUÁREZ (GUÍA) GEOGRAFÍA
4	3	7	4	7	2	FOLLETO SEA JUÁREZ (GUÍA) HISTORIA DE MÉXICO I
4	3	7	4	7	3	FOLLETO SEA JUÁREZ (GUÍA) HISTORIA DE MÉXICO II
4	3	7	4	7	4	FOLLETO SEA JUÁREZ (GUÍA) HISTORIA UNIVERSAL CONTEMPORÁNEA
4	3	7	4	7	5	FOLLETO SEA JUÁREZ (GUÍA) INFORMÁTICA I
4	3	7	4	7	6	FOLLETO SEA JUÁREZ (GUÍA) INFORMÁTICA II
4	3	7	4	7	7	FOLLETO SEA JUÁREZ (GUÍA) INTRODUCCIÓN A LAS CIENCIAS SOCIALES
4	3	7	4	7	8	FOLLETO SEA JUÁREZ (GUÍA) INGLÉS I
4	3	7	4	7	9	FOLLETO SEA JUÁREZ (GUÍA) INGLÉS II
4	3	7	4	8	0	FOLLETO SEA JUÁREZ (GUÍA) INGLÉS III
4	3	7	4	8	1	FOLLETO SEA JUÁREZ (GUÍA) INGLÉS IV
4	3	7	4	8	2	FOLLETO SEA JUÁREZ (GUÍA) LITERATURA I
4	3	7	4	8	3	FOLLETO SEA JUÁREZ (GUÍA) LITERATURA II
4	3	7	4	8	4	FOLLETO SEA JUÁREZ (GUÍA) MATEMÁTICAS I
4	3	7	4	8	5	FOLLETO SEA JUÁREZ (GUÍA) MATEMÁTICAS II
4	3	7	4	8	6	FOLLETO SEA JUÁREZ (GUÍA) MATEMÁTICAS III
4	3	7	4	8	7	FOLLETO SEA JUÁREZ (GUÍA) MATEMÁTICAS IV
4	3	7	4	8	8	FOLLETO SEA JUÁREZ (GUÍA) METODOLOGÍA DE LA INVESTIGACIÓN
4	3	7	4	8	9	FOLLETO SEA JUÁREZ (GUÍA) PROBABILIDAD Y ESTADÍSTICAS I
4	3	7	4	9	0	FOLLETO SEA JUÁREZ (GUÍA) PROBABILIDAD Y ESTADÍSTICAS II
4	3	7	4	9	1	FOLLETO SEA JUÁREZ (GUÍA) QUÍMICA I
4	3	7	4	9	2	FOLLETO SEA JUÁREZ (GUÍA) QUÍMICA II
4	3	7	4	9	3	FOLLETO SEA JUÁREZ (GUÍA) SEMINARIO DE CULTURA REGIONAL
4	3	7	4	9	4	FOLLETO SEA JUÁREZ (GUÍA) SOCIOLOGÍA I
4	3	7	4	9	5	FOLLETO SEA JUÁREZ (GUÍA) SOCIOLOGÍA II
4	3	7	4	9	6	FOLLETO SEA JUÁREZ (GUÍA) TALLER DE LECTURA Y REDACCIÓN I
4	3	7	4	9	7	FOLLETO SEA JUÁREZ (GUÍA) TALLER DE LECTURA Y REDACCIÓN II
4	3	7	4	9	8	FOLLETO SEA JUÁREZ (GUÍA) TEMAS SELECTOS DE CIENCIAS DE LA SALUD I
4	3	7	4	9	9	FOLLETO SEA JUÁREZ (GUÍA) TEMAS SELECTOS DE CIENCIAS DE LA SALUD II
4	3	7	5	0	0	<b>SERVICIOS PRESTADOS POR EL COLEGIO DE BACHILLERES DEL ESTADO DE CHIHUAHUA (SEGUNDA PARTE)</b>

# RUBRO DE INGRESOS 2023

## DESCRIPCIÓN

RUBRO DE INGRESOS	TIPO	CLASE	CLASE 2	CONCEPTO	CONCEPTO 2	DESCRIPCIÓN
4	3	7	5	0	1	FOLLETO SEA JUÁREZ (GUÍA) TEMAS SELECTOS DE BIOLOGÍA I
4	3	7	5	0	2	FOLLETO SEA JUÁREZ (GUÍA) TEMAS SELECTOS DE BIOLOGÍA II
4	3	7	5	0	3	FOLLETO SEA JUÁREZ (GUÍA) TEMAS SELECTOS DE DERECHO I
4	3	7	5	0	4	FOLLETO SEA JUÁREZ (GUÍA) TEMAS SELECTOS DE DERECHO II
4	3	7	5	0	5	FOLLETO SEA JUÁREZ (GUÍA) TEMAS SELECTOS DE FÍSICA I
4	3	7	5	0	6	FOLLETO SEA JUÁREZ (GUÍA) TEMAS SELECTOS DE FÍSICA II
4	3	7	5	0	7	FOLLETO SEA JUÁREZ (GUÍA) TEMAS SELECTOS DE QUÍMICA I
4	3	7	5	0	8	FOLLETO SEA JUÁREZ (GUÍA) TEMAS SELECTOS DE QUÍMICA II
4	3	7	5	0	9	FOLLETO SEA JUÁREZ (GUÍA) OPERAR EL EQUIPO DE CÓMPUTO
4	3	7	5	1	0	FOLLETO SEA JUÁREZ (GUÍA) APLICAR FUNCIONES SISTEMA OPERATIVO
4	3	7	5	1	1	FOLLETO SEA JUÁREZ (GUÍA) IV ELABORAR HOJA DE CÁLCULO
4	3	7	5	1	2	FOLLETO SEA JUÁREZ (GUÍA) IV ELABORAR DOCUMENTOS ELECTRÓNICOS
4	3	7	5	1	3	FOLLETO SEA JUÁREZ (GUÍA) V UTILIZAR SOFTWARE EDITAR IMÁGENES
4	3	7	5	1	4	FOLLETO SEA JUÁREZ (GUÍA) V UTILIZAR SOFTWARE DIS. MANEJO DE GRÁFICOS
4	3	7	5	1	5	FOLLETO SEA JUÁREZ (GUÍA) VI DISEÑAR ÁNIMA ELEMENTOS MULTIMEDIA
4	3	7	5	1	6	FOLLETO SEA JUÁREZ (GUÍA) VI DISEÑAR PÁGINAS WEB
4	3	7	5	1	7	FOLLETO SEA JUÁREZ (GUÍA) GESTIONAR TRÁMITES FISCALES
4	3	7	5	1	8	FOLLETO SEA JUÁREZ (GUÍA) REVISAR DOC. REGISTRO CONTABLE
4	3	7	5	1	9	FOLLETO SEA JUÁREZ (GUÍA) REGISTRO CONTABLEMENTE OPERACIONES COMERCIALES
4	3	7	5	2	0	FOLLETO SEA JUÁREZ (GUÍA) OPERAR CONTROL DE EFECTIVO
4	3	7	5	2	1	FOLLETO SEA JUÁREZ (GUÍA) OPERAR CONTROL CUENTAS POR COBRAR
4	3	7	5	2	2	FOLLETO SEA JUÁREZ (GUÍA) ELABORAR NÓMINAS
4	3	7	5	2	3	FOLLETO SEA JUÁREZ (GUÍA) ELABORAR LIQUIDACIONES SEGURIDAD SOCIAL
4	3	7	5	2	4	FOLLETO SEA JUÁREZ (GUÍA) III CONOCER LA LEY ADUANERA
4	3	7	5	2	5	FOLLETO SEA JUÁREZ (GUÍA) III ENTENDER EL DERECHO Y SU FUNCIÓN SOCIAL
4	3	7	5	2	6	FOLLETO SEA JUÁREZ (GUÍA) IV IDENTIFICAR LOS ARANCELES Y TRATADOS INTERNACIONALES
4	3	7	5	2	7	FOLLETO SEA JUÁREZ (GUÍA) IV APLICAR ACTIVIDADES EN EL COMERCIO EXTERIOR
4	3	7	5	2	8	FOLLETO SEA JUÁREZ (GUÍA) V COMPRENDER EL COMERCIO EXTERIOR
4	3	7	5	2	9	FOLLETO SEA JUÁREZ (GUÍA) V RECONOCER LAS CONDUCTAS DEL CONSUMIDOR
4	3	7	5	3	0	FOLLETO SEA JUÁREZ (GUÍA) VI APLICAR TERMINOLOGÍA DE ECONOMÍA INTERNACIONAL
4	3	7	5	3	1	FOLLETO SEA JUÁREZ (GUÍA) VI DISTINGUIR LAS TEORÍAS MACROECONÓMICAS
4	3	7	5	3	2	FOLLETO SEA CHIHUAHUA (GUÍA) ADMINISTRACIÓN I
4	3	7	5	3	3	FOLLETO SEA CHIHUAHUA (GUÍA) ADMINISTRACIÓN II
4	3	7	5	3	4	FOLLETO SEA CHIHUAHUA (GUÍA) BIOLOGÍA I
4	3	7	5	3	5	FOLLETO SEA CHIHUAHUA (GUÍA) BIOLOGÍA II
4	3	7	5	3	6	FOLLETO SEA CHIHUAHUA (GUÍA) CÁLCULO DIFERENCIAL
4	3	7	5	3	7	FOLLETO SEA CHIHUAHUA (GUÍA) CÁLCULO INTEGRAL
4	3	7	5	3	8	FOLLETO SEA CHIHUAHUA (GUÍA) CIENCIAS DE LA COMUNICACIÓN I
4	3	7	5	3	9	FOLLETO SEA CHIHUAHUA (GUÍA) CIENCIAS DE LA COMUNICACIÓN II
4	3	7	5	4	0	FOLLETO SEA CHIHUAHUA (GUÍA) ECOLOGÍA Y MEDIO AMBIENTE
4	3	7	5	4	1	FOLLETO SEA CHIHUAHUA (GUÍA) ECONOMÍA I
4	3	7	5	4	2	FOLLETO SEA CHIHUAHUA (GUÍA) ECONOMÍA II
4	3	7	5	4	3	FOLLETO SEA CHIHUAHUA (GUÍA) ELABORAR DOCS. EN PROC. DE TEXTO I
4	3	7	5	4	4	FOLLETO SEA CHIHUAHUA (GUÍA) ELABORAR DOCS. EN PROC. DE TEXTO II
4	3	7	5	4	5	FOLLETO SEA CHIHUAHUA (GUÍA) ELABORAR HOJAS DE CÁLCULO I
4	3	7	5	4	6	FOLLETO SEA CHIHUAHUA (GUÍA) ELABORAR HOJAS DE CÁLCULO II
4	3	7	5	4	7	FOLLETO SEA CHIHUAHUA (GUÍA) ELABORAR PRESENTACIONES GRAF. I
4	3	7	5	4	8	FOLLETO SEA CHIHUAHUA (GUÍA) ELABORAR PRESENTACIONES GRAF. II
4	3	7	5	4	9	FOLLETO SEA CHIHUAHUA (GUÍA) ESEM
4	3	7	5	5	0	FOLLETO SEA CHIHUAHUA (GUÍA) ÉTICA Y VALORES I
4	3	7	5	5	1	FOLLETO SEA CHIHUAHUA (GUÍA) ÉTICA Y VALORES II
4	3	7	5	5	2	FOLLETO SEA CHIHUAHUA (GUÍA) ETIMOLOGÍAS GREC. I
4	3	7	5	5	3	FOLLETO SEA CHIHUAHUA (GUÍA) ETIMOLOGÍAS GREC. II
4	3	7	5	5	4	FOLLETO SEA CHIHUAHUA (GUÍA) FILOSOFÍA
4	3	7	5	5	5	FOLLETO SEA CHIHUAHUA (GUÍA) FÍSICA I
4	3	7	5	5	6	FOLLETO SEA CHIHUAHUA (GUÍA) FÍSICA II
4	3	7	5	5	7	FOLLETO SEA CHIHUAHUA (GUÍA) GEOGRAFÍA
4	3	7	5	5	8	FOLLETO SEA CHIHUAHUA (GUÍA) HISTORIA UNIVERSAL CONTEMPORÁNEA



# RUBRO DE INGRESOS 2023

## DESCRIPCIÓN

RUBRO DE INGRESOS	TIPO	CLASE	CLASE 2	CONCEPTO	CONCEPTO 2	
4	3	7	5	5	9	FOLLETO SEA CHIHUAHUA (GUÍA) HISTORIA DE MÉXICO I
4	3	7	5	6	0	FOLLETO SEA CHIHUAHUA (GUÍA) HISTORIA DE MÉXICO II
4	3	7	5	6	1	FOLLETO SEA CHIHUAHUA (GUÍA) INFORMÁTICA I
4	3	7	5	6	2	FOLLETO SEA CHIHUAHUA (GUÍA) INFORMÁTICA II
4	3	7	5	6	3	FOLLETO SEA CHIHUAHUA (GUÍA) INGLÉS I
4	3	7	5	6	4	FOLLETO SEA CHIHUAHUA (GUÍA) INGLÉS II
4	3	7	5	6	5	FOLLETO SEA CHIHUAHUA (GUÍA) INGLÉS III
4	3	7	5	6	6	FOLLETO SEA CHIHUAHUA (GUÍA) INGLÉS IV
4	3	7	5	6	7	FOLLETO SEA CHIHUAHUA (GUÍA) INTRODUCCIÓN A LAS CIENCIAS SOCIALES
4	3	7	5	6	8	FOLLETO SEA CHIHUAHUA (GUÍA) LITERATURA I
4	3	7	5	6	9	FOLLETO SEA CHIHUAHUA (GUÍA) LITERATURA II
4	3	7	5	7	0	FOLLETO SEA CHIHUAHUA (GUÍA) MATEMÁTICAS I
4	3	7	5	7	1	FOLLETO SEA CHIHUAHUA (GUÍA) MATEMÁTICAS II
4	3	7	5	7	2	FOLLETO SEA CHIHUAHUA (GUÍA) MATEMÁTICAS III
4	3	7	5	7	3	FOLLETO SEA CHIHUAHUA (GUÍA) MATEMÁTICAS IV
4	3	7	5	7	4	FOLLETO SEA CHIHUAHUA (GUÍA) METODOLOGÍA DE LA INVESTIGACIÓN
4	3	7	5	7	5	FOLLETO SEA CHIHUAHUA (GUÍA) OP. HERRAMIENTAS DE COMP.
4	3	7	5	7	6	FOLLETO SEA CHIHUAHUA (GUÍA) PRESERVAR EL EQUIPO DE CÓMPUTO
4	3	7	5	7	7	FOLLETO SEA CHIHUAHUA (GUÍA) PROBABILIDAD Y ESTADÍSTICA I
4	3	7	5	7	8	FOLLETO SEA CHIHUAHUA (GUÍA) PROBABILIDAD Y ESTADÍSTICA II
4	3	7	5	7	9	FOLLETO SEA CHIHUAHUA (GUÍA) QUÍMICA I
4	3	7	5	8	0	FOLLETO SEA CHIHUAHUA (GUÍA) QUÍMICA II
4	3	7	5	8	1	FOLLETO SEA CHIHUAHUA (GUÍA) SEM. CULT. REG.
4	3	7	5	8	2	FOLLETO SEA CHIHUAHUA (GUÍA) SOCIOLOGÍA I
4	3	7	5	8	3	FOLLETO SEA CHIHUAHUA (GUÍA) SOCIOLOGÍA II
4	3	7	5	8	4	FOLLETO SEA CHIHUAHUA (GUÍA) T. S. C. DE LA SALUD I
4	3	7	5	8	5	FOLLETO SEA CHIHUAHUA (GUÍA) T. S. C. DE LA SALUD II
4	3	7	5	8	6	FOLLETO SEA CHIHUAHUA (GUÍA) T. S. DE BIOLOGÍA I
4	3	7	5	8	7	FOLLETO SEA CHIHUAHUA (GUÍA) T. S. DE BIOLOGÍA II
4	3	7	5	8	8	FOLLETO SEA CHIHUAHUA (GUÍA) T. S. DE DERECHO I
4	3	7	5	8	9	FOLLETO SEA CHIHUAHUA (GUÍA) T. S. DE DERECHO II
4	3	7	5	9	0	FOLLETO SEA CHIHUAHUA (GUÍA) T. S. DE FÍSICA I
4	3	7	5	9	1	FOLLETO SEA CHIHUAHUA (GUÍA) T. S. DE FÍSICA II
4	3	7	5	9	2	FOLLETO SEA CHIHUAHUA (GUÍA) T. S. DE QUÍMICA I
4	3	7	5	9	3	FOLLETO SEA CHIHUAHUA (GUÍA) T. S. DE QUÍMICA II
4	3	7	5	9	4	FOLLETO SEA CHIHUAHUA (GUÍA) TALLER DE LECTURA Y REDACCIÓN I
4	3	7	5	9	5	FOLLETO SEA CHIHUAHUA (GUÍA) TALLER DE LECTURA Y REDACCIÓN II
4	3	7	5	9	6	REVALIDACIÓN DE ESTUDIOS
4	3	7	5	9	7	RENTA DE CONCESIÓN DE CAFETERÍAS PLANTEL 1
4	3	7	5	9	8	RENTA DE CONCESIÓN DE CAFETERÍAS PLANTEL 2
4	3	7	5	9	9	RENTA DE CONCESIÓN DE CAFETERÍAS PLANTEL 3
<b>4</b>	<b>3</b>	<b>7</b>	<b>6</b>	<b>0</b>	<b>0</b>	<b>SERVICIOS PRESTADOS POR EL COLEGIO DE BACHILLERES DEL ESTADO DE CHIHUAHUA (TERCERA PARTE)</b>
4	3	7	6	0	1	RENTA DE CONCESIÓN DE CAFETERÍAS PLANTEL 4
4	3	7	6	0	2	RENTA DE CONCESIÓN DE CAFETERÍAS PLANTEL 5
4	3	7	6	0	3	RENTA DE CONCESIÓN DE CAFETERÍAS PLANTEL 6
4	3	7	6	0	4	RENTA DE CONCESIÓN DE CAFETERÍAS PLANTEL 7
4	3	7	6	0	5	RENTA DE CONCESIÓN DE CAFETERÍAS PLANTEL 8
4	3	7	6	0	6	RENTA DE CONCESIÓN DE CAFETERÍAS PLANTEL 9
4	3	7	6	0	7	RENTA DE CONCESIÓN DE CAFETERÍAS PLANTEL 10
4	3	7	6	0	8	RENTA DE CONCESIÓN DE CAFETERÍAS PLANTEL 11
4	3	7	6	0	9	RENTA DE CONCESIÓN DE CAFETERÍAS PLANTEL 12
4	3	7	6	1	0	RENTA DE CONCESIÓN DE CAFETERÍAS PLANTEL 13
4	3	7	6	1	1	RENTA DE CONCESIÓN DE CAFETERÍAS PLANTEL 14
4	3	7	6	1	2	RENTA DE CONCESIÓN DE CAFETERÍAS PLANTEL 15
4	3	7	6	1	3	RENTA DE CONCESIÓN DE CAFETERÍAS PLANTEL 16
4	3	7	6	1	4	RENTA DE CONCESIÓN DE CAFETERÍAS PLANTEL 17
4	3	7	6	1	5	RENTA DE CONCESIÓN DE CAFETERÍAS PLANTEL 18
4	3	7	6	1	6	RENTA DE CONCESIÓN DE CAFETERÍAS PLANTEL 19

# RUBRO DE INGRESOS 2023

## DESCRIPCIÓN

RUBRO DE INGRESOS	TIPO	CLASE	CLASE 2	CONCEPTO	CONCEPTO 2	
4	3	7	6	1	7	RENTA DE CONCESIÓN DE CAFETERÍAS PLANTEL 20
4	3	7	6	1	8	RENTA DE CONCESIÓN DE CAFETERÍAS PLANTEL 21
4	3	7	6	1	9	RENTA DE CONCESIÓN DE CAFETERÍAS PLANTEL 22
4	3	7	6	2	0	RENTA DE CONCESIÓN DE CAFETERÍAS PLANTEL 23
4	3	7	6	2	1	RENTA DE CONCESIÓN DE CAFETERÍAS PLANTEL 24
4	3	7	6	2	2	RENTA DE CONCESIÓN DE CAFETERÍAS PLANTEL 25
4	3	7	6	2	3	RENTA DE CONCESIÓN DE CAFETERÍAS PLANTEL 26
4	3	7	6	2	4	RENTA DE CONCESIÓN DE CAFETERÍAS PLANTEL SEA JZ
4	3	7	6	2	5	RENTA DE GIMNASIOS CUOTA REGULAR NORTE
4	3	7	6	2	6	RENTA DE GIMNASIOS CUOTA REGULAR CENTRO
4	3	7	6	2	7	RENTA DE GIMNASIOS CUOTA REGULAR SUR
4	3	7	6	2	8	RENTA DE GIMNASIOS CUOTA CON DESCUENTO NORTE
4	3	7	6	2	9	RENTA DE GIMNASIOS CUOTA CON DESCUENTO CENTRO
4	3	7	6	3	0	RENTA DE GIMNASIOS CUOTA CON DESCUENTO SUR
4	3	7	6	3	1	RENTA DE GIMNASIOS CUOTA CON DESCUENTO ESPECIAL ESCUELAS DE BAJOS RECURSOS NORTE
4	3	7	6	3	2	RENTA DE GIMNASIOS CUOTA CON DESCUENTO ESPECIAL ESCUELAS DE BAJOS RECURSOS CENTRO
4	3	7	6	3	3	RENTA DE GIMNASIOS CUOTA CON DESCUENTO ESPECIAL ESCUELAS DE BAJOS RECURSOS SUR
4	3	7	6	3	4	RENTA DE GIMNASIOS CON DESCUENTO TOTAL INSTITUCIONAL Y DE BAJO AFORO
4	3	7	6	3	5	RENTA DE CONCESIÓN DE PAPELERÍA PLANTEL 1
4	3	7	6	3	6	RENTA DE CONCESIÓN DE PAPELERÍA PLANTEL 2
4	3	7	6	3	7	RENTA DE CONCESIÓN DE PAPELERÍA PLANTEL 3
4	3	7	6	3	8	RENTA DE CONCESIÓN DE PAPELERÍA PLANTEL 4
4	3	7	6	3	9	RENTA DE CONCESIÓN DE PAPELERÍA PLANTEL 5
4	3	7	6	4	0	RENTA DE CONCESIÓN DE PAPELERÍA PLANTEL 6
4	3	7	6	4	1	RENTA DE CONCESIÓN DE PAPELERÍA PLANTEL 7
4	3	7	6	4	2	RENTA DE CONCESIÓN DE PAPELERÍA PLANTEL 8
4	3	7	6	4	3	RENTA DE CONCESIÓN DE PAPELERÍA PLANTEL 9
4	3	7	6	4	4	RENTA DE CONCESIÓN DE PAPELERÍA PLANTEL 10
4	3	7	6	4	5	RENTA DE CONCESIÓN DE PAPELERÍA PLANTEL 11
4	3	7	6	4	6	RENTA DE CONCESIÓN DE PAPELERÍA PLANTEL 12
4	3	7	6	4	7	RENTA DE CONCESIÓN DE PAPELERÍA PLANTEL 16
4	3	7	6	4	8	RENTA DE CONCESIÓN DE PAPELERÍA PLANTEL 17
4	3	7	6	4	9	RENTA DE CONCESIÓN DE PAPELERÍA PLANTEL 19
4	3	7	7	0	0	<b>SERVICIOS PRESTADOS POR EL INSTITUTO TECNOLÓGICO SUPERIOR DE NUEVO CASAS GRANDES</b>
4	3	7	7	0	1	SERVICIOS PRESTADOS POR EL INSTITUTO TECNOLÓGICO SUPERIOR DE NUEVO CASAS GRANDES
4	3	7	7	0	2	SEGURO ESTUDIANTIL
4	3	7	7	0	3	INSCRIPCIÓN
4	3	7	7	0	4	SERVICIOS DE LABORATORIO E INFORMÁTICA
4	3	7	7	0	5	CUOTA DEPORTIVA
4	3	7	7	0	6	EXAMEN EGEL
4	3	7	7	0	7	INSCRIPCIÓN EXTEMPORÁNEA
4	3	7	7	0	8	FICHA EXAMEN DE ADMISIÓN (INCLUYE CURSO INDUCCIÓN)
4	3	7	7	0	9	EXAMEN GLOBAL
4	3	7	7	1	0	EXAMEN ESPECIAL
4	3	7	7	1	1	EXAMEN EXTRAORDINARIO
4	3	7	7	1	2	EXAMEN PROFESIONAL
4	3	7	7	1	3	EXENCIÓN EXAMEN PROFESIONAL
4	3	7	7	1	4	CARTA PASANTE
4	3	7	7	1	5	CREDENCIAL
4	3	7	7	1	6	CERTIFICADO TOTAL
4	3	7	7	1	7	CERTIFICADO PARCIAL
4	3	7	7	1	8	CONSTANCIA DE ESTUDIOS
4	3	7	7	1	9	CURSO ESPECIAL O DE VERANO MATERIA DE 45 H POR ALUMNO
4	3	7	7	2	0	CURSO ESPECIAL O DE VERANO MATERIA DE 60 H POR ALUMNO
4	3	7	7	2	1	CURSO ESPECIAL O DE VERANO MATERIA DE 75 H POR ALUMNO
4	3	7	7	2	2	CURSO ESPECIAL O DE VERANO MATERIA DE 90 H POR ALUMNO
4	3	7	7	2	3	CURSO ESPECIAL O DE VERANO EQUIVALENCIA

# RUBRO DE INGRESOS 2023

## DESCRIPCIÓN

RUBRO DE INGRESOS	TIPO	CLASE	CLASE 2	CONCEPTO	CONCEPTO 2	
4	3	7	7	2	4	CURSO ESPECIAL O DE VERANO CONSTANCIA DE TERMINACIÓN
4	3	7	7	2	5	CURSO ESPECIAL O DE VERANO KARDEX
4	3	7	7	2	6	CURSO ESPECIAL O DE VERANO TÍTULO PROFESIONAL
4	3	7	7	2	7	CURSO ESPECIAL O DE VERANO BOLETA
4	3	7	7	2	8	CURSO ESPECIAL O DE VERANO HORARIOS
4	3	7	7	2	9	CURSO ESPECIAL O DE VERANO REIMPRESIONES DE DOCUMENTOS Y/O COPIAS
4	3	7	7	3	0	CURSO ESPECIAL O DE VERANO CURSO DE TITULACIÓN
4	3	7	7	3	1	CURSO ESPECIAL O DE VERANO APORTACIÓN DE EGRESADOS PARA BIBLIOTECA
4	3	7	7	3	2	CURSO ESPECIAL O DE VERANO IMPRESIONES
4	3	7	7	3	3	INGLÉS MÓDULO DE EGRESADOS (CON MENOS DE 1 AÑO)
4	3	7	7	3	4	INGLÉS MÓDULO PERSONAL DOCENTE Y ADMINISTRATIVOS
4	3	7	7	3	5	INGLÉS MÓDULO PARA COMUNIDAD EN GENERAL
4	3	7	7	3	6	INGLÉS EXAMEN DE UBICACIÓN
4	3	7	7	3	7	INGLÉS EXAMEN SUFICIENCIA
4	3	7	7	3	8	TRADUCCIONES 1-2 HOJAS
4	3	7	7	3	9	TRADUCCIONES 3 HOJAS EN ADELANTE
4	3	7	7	4	0	EXAMEN TEÓRICO PRÁCTICO DE COMPRESIÓN DE UNA LENGUA EXTRANJERA EGRESADOS EN LAS GENERACIONES 1994 A 1998
4	3	7	7	4	1	EXAMEN TEÓRICO PRÁCTICO DE COMPRESIÓN DE UNA LENGUA EXTRANJERA EGRESADOS EN LAS GENERACIONES 1999 A 2003
4	3	7	7	4	2	EGRESADOS EN GENERACIONES DE 2004 EN ADELANTE
<b>4</b>	<b>3</b>	<b>7</b>	<b>8</b>	<b>0</b>	<b>0</b>	<b>SERVICIOS PRESTADOS POR EL INSTITUTO DE APOYO AL DESARROLLO TECNOLÓGICO</b>
4	3	7	8	0	1	SERVICIOS PRESTADOS POR EL INSTITUTO DE APOYO AL DESARROLLO TECNOLÓGICO
4	3	7	8	0	2	CURSOS ABIERTOS SEGÚN LA ESPECIALIDAD LISTA REGULAR (PRECIO POR HORA) AERONÁUTICA
4	3	7	8	0	3	CURSOS ABIERTOS SEGÚN LA ESPECIALIDAD LISTA REGULAR (PRECIO POR HORA) CALIDAD
4	3	7	8	0	4	CURSOS ABIERTOS SEGÚN LA ESPECIALIDAD LISTA REGULAR (PRECIO POR HORA) DIBUJO INDUSTRIAL
4	3	7	8	0	5	CURSOS ABIERTOS SEGÚN LA ESPECIALIDAD LISTA REGULAR (PRECIO POR HORA) ELECTRICIDAD
4	3	7	8	0	6	CURSOS ABIERTOS SEGÚN LA ESPECIALIDAD LISTA REGULAR (PRECIO POR HORA) ELECTRÓNICA
4	3	7	8	0	7	CURSOS ABIERTOS SEGÚN LA ESPECIALIDAD LISTA REGULAR (PRECIO POR HORA) ENERGÍAS RENOVABLES
4	3	7	8	0	8	CURSOS ABIERTOS SEGÚN LA ESPECIALIDAD LISTA REGULAR (PRECIO POR HORA) INFORMÁTICA
4	3	7	8	0	9	CURSOS ABIERTOS SEGÚN LA ESPECIALIDAD LISTA REGULAR (PRECIO POR HORA) INGLÉS
4	3	7	8	1	0	CURSOS ABIERTOS SEGÚN LA ESPECIALIDAD LISTA REGULAR (PRECIO POR HORA) MANTENIMIENTO INDUSTRIAL
4	3	7	8	1	1	CURSOS ABIERTOS SEGÚN LA ESPECIALIDAD LISTA REGULAR (PRECIO POR HORA) MÁQUINAS HERRAMIENTA
4	3	7	8	1	2	CURSOS ABIERTOS SEGÚN LA ESPECIALIDAD LISTA REGULAR (PRECIO POR HORA) MECATRÓNICA
4	3	7	8	1	3	CURSOS ABIERTOS SEGÚN LA ESPECIALIDAD LISTA REGULAR (PRECIO POR HORA) METROLOGÍA DIMENSIONAL
4	3	7	8	1	4	CURSOS ABIERTOS SEGÚN LA ESPECIALIDAD LISTA REGULAR (PRECIO POR HORA) PLÁSTICOS
4	3	7	8	1	5	CURSOS ABIERTOS SEGÚN LA ESPECIALIDAD LISTA REGULAR (PRECIO POR HORA) REFRIGERACIÓN
4	3	7	8	1	6	CURSOS ABIERTOS SEGÚN LA ESPECIALIDAD LISTA REGULAR (PRECIO POR HORA) SOLDADURA
4	3	7	8	1	7	CURSOS ABIERTOS SEGÚN LA ESPECIALIDAD LISTA REGULAR (PRECIO POR HORA) ADMINISTRACIÓN
4	3	7	8	1	8	LISTA PLAN EMERGENTE APOYO CRISIS (PRECIO POR HORA) AERONÁUTICA
4	3	7	8	1	9	LISTA PLAN EMERGENTE APOYO CRISIS (PRECIO POR HORA) CALIDAD
4	3	7	8	2	0	LISTA PLAN EMERGENTE APOYO CRISIS (PRECIO POR HORA) DIBUJO INDUSTRIAL
4	3	7	8	2	1	LISTA PLAN EMERGENTE APOYO CRISIS (PRECIO POR HORA) ELECTRICIDAD
4	3	7	8	2	2	LISTA PLAN EMERGENTE APOYO CRISIS (PRECIO POR HORA) ELECTRÓNICA
4	3	7	8	2	3	LISTA PLAN EMERGENTE APOYO CRISIS (PRECIO POR HORA) ENERGÍAS RENOVABLES
4	3	7	8	2	4	LISTA PLAN EMERGENTE APOYO CRISIS (PRECIO POR HORA) INFORMÁTICA
4	3	7	8	2	5	LISTA PLAN EMERGENTE APOYO CRISIS (PRECIO POR HORA) INGLÉS
4	3	7	8	2	6	LISTA PLAN EMERGENTE APOYO CRISIS (PRECIO POR HORA) MANTENIMIENTO INDUSTRIAL
4	3	7	8	2	7	LISTA PLAN EMERGENTE APOYO CRISIS (PRECIO POR HORA) MÁQUINAS HERRAMIENTA
4	3	7	8	2	8	LISTA PLAN EMERGENTE APOYO CRISIS (PRECIO POR HORA) MECATRÓNICA
4	3	7	8	2	9	LISTA PLAN EMERGENTE APOYO CRISIS (PRECIO POR HORA) METROLOGÍA DIMENSIONAL
4	3	7	8	3	0	LISTA PLAN EMERGENTE APOYO CRISIS (PRECIO POR HORA) PLÁSTICOS
4	3	7	8	3	1	LISTA PLAN EMERGENTE APOYO CRISIS (PRECIO POR HORA) REFRIGERACIÓN
4	3	7	8	3	2	LISTA PLAN EMERGENTE APOYO CRISIS (PRECIO POR HORA) SOLDADURA
4	3	7	8	3	3	LISTA PLAN EMERGENTE APOYO CRISIS (PRECIO POR HORA) ADMINISTRACIÓN
4	3	7	8	3	4	SOLICITUD DE ACREDITACIÓN Y CERTIFICACIÓN DE CONOCIMIENTOS, POR CADA CERTIFICADO DE COMPETENCIA OCUPACIONAL EN CAPACITACIÓN PARA EL TRABAJO INDUSTRIAL
4	3	7	8	3	5	CONSTANCIA SIMPLE DE ESTUDIO
4	3	7	8	3	6	KARDEX O BOLETA

# RUBRO DE INGRESOS 2023

## DESCRIPCIÓN

RUBRO DE INGRESOS	TIPO	CLASE	CLASE 2	CONCEPTO	CONCEPTO 2	DESCRIPCIÓN
4	3	7	8	3	7	DPLICADO DE CONSTANCIA DE EXTENSIÓN O CAPACITACIÓN ACCELERADA ESPECÍFICA
4	3	7	8	3	8	DPLICADO DE DIPLOMA O CURSO
4	3	7	8	3	9	DPLICADO DE CREDENCIAL
4	3	7	8	4	0	EXAMEN DE RECUPERACIÓN
4	3	7	8	4	1	REPOSICIÓN DE FICHA DE PAGO REFERENCIADO
<b>4</b>	<b>3</b>	<b>7</b>	<b>9</b>	<b>0</b>	<b>0</b>	<b>SERVICIOS PRESTADOS POR COLEGIO DE ESTUDIOS CIENTÍFICOS Y TECNOLÓGICOS DEL ESTADO DE CHIHUAHUA</b>
4	3	7	9	0	1	SERVICIOS PRESTADOS POR COLEGIO DE ESTUDIOS CIENTÍFICOS Y TECNOLÓGICOS DEL ESTADO DE CHIHUAHUA
4	3	7	9	0	2	CUOTA SEMESTRAL CECyT
4	3	7	9	0	3	CURSO INTENSIVO DE REGULARIZACIÓN CECyT
4	3	7	9	0	4	EXAMEN DE REGULARIZACIÓN CECyT
4	3	7	9	0	5	CONSTANCIA DE ESTUDIOS CECyT
4	3	7	9	0	6	DPLICADO DE CERTIFICADO DE ESTUDIOS CECyT
4	3	7	9	0	7	DPLICADO DE CREDENCIAL CECyT
4	3	7	9	0	8	FICHA DE EXAMEN DE ADMISIÓN CECyT
4	3	7	9	0	9	RECURSAMIENTO INTERSEMESTRAL CECyT
4	3	7	9	1	0	TRÁMITE DE TITULACIÓN CECyT
4	3	7	9	1	1	SEGURO ESCOLAR CECyT
4	3	7	9	1	2	CERTIFICADO PARCIAL DE ESTUDIOS CECyT
4	3	7	9	1	3	PRE DICTAMEN DE CONVALIDACIÓN CECyT
4	3	7	9	1	4	COPIAS FOTOSTÁTICAS CECyT
4	3	7	9	1	5	CONSTANCIA DE AUTENTICIDAD DE DOCUMENTOS CECyT
4	3	7	9	1	6	AUTENTICIDAD DE CERTIFICADOS CECyT
4	3	7	9	1	7	HISTORIALES ACADÉMICOS CECyT
4	3	7	9	1	8	PORTABILIDADES CECyT
4	3	7	9	1	9	BOLETA PARCIAL Y FINAL CECyT
4	3	7	9	2	0	CUOTA SEMESTRAL EMSaD
4	3	7	9	2	1	CURSO INTENSIVO DE REGULARIZACIÓN EMSaD
4	3	7	9	2	2	EXAMEN DE REGULARIZACIÓN EMSaD
4	3	7	9	2	3	CONSTANCIA DE ESTUDIOS EMSaD
4	3	7	9	2	4	DPLICADO DE CERTIFICADO DE ESTUDIOS EMSaD
4	3	7	9	2	5	DPLICADO DE CREDENCIAL EMSaD
4	3	7	9	2	6	FICHA DE EXAMEN DE ADMISIÓN EMSaD
4	3	7	9	2	7	RECURSAMIENTO INTERSEMESTRAL EMSaD
4	3	7	9	2	8	TRÁMITE DE TITULACIÓN EMSaD
4	3	7	9	2	9	CERTIFICADO PARCIAL DE ESTUDIOS EMSaD
4	3	7	9	3	0	PREDICTAMEN DE CONVALIDACIÓN EMSaD
4	3	7	9	3	1	CONSTANCIA DE AUTENTICIDAD DE DOCUMENTOS EMSaD
4	3	7	9	3	2	AUTENTICIDAD DE CERTIFICADOS EMSaD
4	3	7	9	3	3	HISTORIALES ACADÉMICOS EMSaD
4	3	7	9	3	4	PORTABILIDADES EMSaD
4	3	7	9	3	5	BOLETA PARCIALES Y FINALES EMSaD
<b>4</b>	<b>3</b>	<b>8</b>	<b>0</b>	<b>0</b>	<b>0</b>	<b>SERVICIOS PRESTADOS POR PARQUE NACIONAL CUMBRES DE MAJALCA</b>
4	3	8	0	0	1	SERVICIOS PRESTADOS POR PARQUE NACIONAL CUMBRES DE MAJALCA
4	3	8	0	0	2	AUTOMÓVILES, SUV'S CAMIONETAS
4	3	8	0	0	3	SUV'S MODIFICADOS, ATV'S Y MOTOCICLETAS CIRCULANDO O EN REMOLQUE
4	3	8	0	0	4	REMOLQUE
4	3	8	0	0	5	VEHÍCULOS DE CARGA: CAMIONETA, CAMIÓN, DOMPE Y OTROS
4	3	8	0	0	6	VANS, CAMIÓN DE PASAJEROS ESCOLAR, SCOUTS, ETC.
4	3	8	0	0	7	PERSONAS EN ESTOS VEHÍCULOS 6 PERSONAS NO SE COBRAN
4	3	8	0	0	8	VEHÍCULO DE TURISMO VANS, CAMIÓN, OTROS
4	3	8	0	0	9	UTV'S CIRCULANDO O EN REMOLQUE
4	3	8	0	1	0	PERSONAS A PIE, BICICLETA O CABALLO
<b>4</b>	<b>3</b>	<b>8</b>	<b>1</b>	<b>0</b>	<b>0</b>	<b>SERVICIOS PRESTADOS POR SERVICIOS EDUCATIVOS DEL ESTADO DE CHIHUAHUA</b>
4	3	8	1	0	1	SERVICIOS PRESTADOS POR SERVICIOS EDUCATIVOS DEL ESTADO DE CHIHUAHUA
4	3	8	1	0	2	COSTO POR PARTICIPACIÓN EN LICITACIÓN

# RUBRO DE INGRESOS

2023

## DESCRIPCIÓN

RUBRO DE INGRESOS	TIPO	CLASE	CLASE 2	CONCEPTO	CONCEPTO 2	DESCRIPCIÓN
4	3	8	2	0	0	<b>SERVICIOS PRESTADOS POR SUBSISTEMA DE PREPARATORIA ABIERTA Y TELEBACHILLERATO DEL ESTADO DE CHIHUAHUA</b>
4	3	8	2	0	1	SERVICIOS PRESTADOS POR SUBSISTEMA DE PREPARATORIA ABIERTA Y TELEBACHILLERATO DEL ESTADO DE CHIHUAHUA
4	3	8	2	0	2	APLICADOR DE PREPARATORIA ABIERTA
4	3	8	2	0	3	CERTIFICADO DE PREPARATORIA ABIERTA
4	3	8	2	0	4	CONSTANCIA DE ESTUDIOS DE PREPARATORIA ABIERTA
4	3	8	2	0	5	CERTIFICADO DE ANTECEDENTES ACADÉMICOS DE PREPARATORIA ABIERTA
4	3	8	2	0	6	INSCRIPCIÓN DE PREPARATORIA ABIERTA
4	3	8	2	0	7	EQUIVALENCIA DE PREPARATORIA ABIERTA
4	3	8	2	0	8	GUÍA DE ESTUDIOS PREPARATORIA ABIERTA
4	3	8	2	0	9	EXÁMENES DE PREPARATORIA ABIERTA
4	3	8	2	1	0	DUPLICADO DE CREDENCIAL DE PREPARATORIA ABIERTA
4	3	8	2	1	1	DUPLICADO DE CERTIFICADO FINAL DE PREPARATORIA ABIERTA
4	3	8	2	1	2	CUOTA DE INSCRIPCIÓN DE TELEBACHILLERATO
4	3	8	2	1	3	CERTIFICADO FINAL DE TELEBACHILLERATO
4	3	8	2	1	4	EXAMEN DE REGULARIZACIÓN DE TELEBACHILLERATO
4	3	8	2	1	5	DUPLICADO DE CERTIFICADO DE TELEBACHILLERATO
4	3	8	2	1	6	CERTIFICADO PARCIAL DE TELEBACHILLERATO
4	3	8	2	1	7	EQUIVALENCIA DE TELEBACHILLERATO
4	3	8	3	0	0	<b>SERVICIOS PRESTADOS POR UNIVERSIDAD POLITÉCNICA DE CHIHUAHUA</b>
4	3	8	3	0	1	SERVICIOS PRESTADOS POR UNIVERSIDAD POLITÉCNICA DE CHIHUAHUA
4	3	8	3	0	2	INSCRIPCIÓN/COLEGIATURA
4	3	8	3	0	3	RECUPERACIÓN DE ASIGNATURA EN SEGUNDA OPORTUNIDAD
4	3	8	3	0	4	FICHA DE ADMISIÓN
4	3	8	3	0	5	TITULACIÓN
4	3	8	3	0	6	EXPEDICIÓN DE DOCUMENTOS/CONSTANCIAS
4	3	8	3	0	7	EXPEDICIÓN DE DOCUMENTOS/RELACIÓN DE MATERIAS
4	3	8	3	0	8	EXPEDICIÓN DE DOCUMENTOS/DUPLICADO DE CREDENCIAL
4	3	8	3	0	9	EXPEDICIÓN DE DOCUMENTOS/CONTENIDO TEMÁTICO DE ASIGNATURA
4	3	8	3	1	0	EXPEDICIÓN DE DOCUMENTOS/CERTIFICADO PARCIAL
4	3	8	3	1	1	EXPEDICIÓN DE DOCUMENTOS/CERTIFICADO COMPLETO REPOSICIÓN
4	3	8	3	1	2	EXPEDICIÓN DE DOCUMENTOS/CARTA PASANTE
4	3	8	3	1	3	EXPEDICIÓN DE DOCUMENTOS/IMPRESIÓN DE BOLETA DE CALIFICACIONES POR EL DEPARTAMENTO DE SERVICIOS ESCOLARES
4	3	8	3	1	4	EXPEDICIÓN DE DOCUMENTOS/REIMPRESIÓN DE COMPROBANTE DE INSCRIPCIÓN
4	3	8	3	1	5	DERECHO DE REVALIDACIÓN Y/O EQUIVALIDACIÓN DE MATERIAS
4	3	8	3	1	6	REVALIDACIÓN Y/O EQUIVALIDACIÓN DE CADA MATERIA
4	3	8	4	0	0	<b>SERVICIOS PRESTADOS POR UNIVERSIDAD PEDAGÓGICA NACIONAL DEL ESTADO</b>
4	3	8	4	0	1	SERVICIOS PRESTADOS POR UNIVERSIDAD PEDAGÓGICA NACIONAL DEL ESTADO
4	3	8	4	0	2	REGISTRO ELECTRÓNICO PARA TRÁMITE CÉDULA
4	3	8	4	0	3	CARTA PASANTE
4	3	8	4	0	4	BOLETA DE CALIFICACIONES
4	3	8	4	0	5	KÁRDEX DE CALIFICACIONES
4	3	8	4	0	6	RELACIÓN DE ESTUDIOS PARCIAL
4	3	8	4	0	7	RELACIÓN DE ESTUDIOS TERMINAL
4	3	8	4	0	8	CONSTANCIAS
4	3	8	4	0	9	DUPLICADO DE CREDENCIAL
4	3	8	4	1	0	CURSO DE ACTUALIZACIÓN PROFESIONAL
4	3	8	4	1	1	CURSO OPCIÓN TESIS POSGRADO
4	3	8	4	1	2	CURSO OPCIÓN TESIS LICENCIATURA
4	3	8	4	1	3	CURSOS Y TALLERES
4	3	8	4	1	4	EXAMEN EXTRAORDINARIO
4	3	8	4	1	5	EXAMEN DE INGLÉS
4	3	8	4	1	6	FICHA DE ADMISIÓN LICENCIATURA
4	3	8	4	1	7	FICHA DE ADMISIÓN MAESTRÍA
4	3	8	4	1	8	FICHA DE ADMISIÓN LICENCIATURA MEDIO INDÍGENA
4	3	8	4	1	9	FICHA DE ADMISIÓN DOCTORADO
4	3	8	4	2	0	FICHA DE ADMISIÓN LICENCIATURA VIRTUAL

# RUBRO DE INGRESOS

2023

## DESCRIPCIÓN

RUBRO DE INGRESOS	TIPO	CLASE	CLASE 2	CONCEPTO	CONCEPTO 2	DESCRIPCIÓN
4	3	8	4	2	1	FICHA LICENCIATURA EN EDUCACIÓN Y DESARROLLO
4	3	8	4	2	2	TRÁMITE DE TÍTULO DE LICENCIATURA
4	3	8	4	2	3	TRÁMITE DE TÍTULO DE POSGRADO
4	3	8	4	2	4	SERVICIOS EDUCATIVOS LICENCIATURA SEMESTRAL
4	3	8	4	2	5	SERVICIOS EDUCATIVOS MAESTRÍA SEMESTRAL
4	3	8	4	2	6	SERVICIOS EDUCATIVOS LICENCIATURA EN EDUCACIÓN PREESCOLAR Y PRIMARIA PARA EL MEDIO INDÍGENA LEPEPMI
4	3	8	4	2	7	SERVICIOS EDUCATIVOS MAESTRÍA CUATRIMESTRE
4	3	8	4	2	8	SERVICIOS EDUCATIVOS DOCTORADO EN EDUCACIÓN
4	3	8	4	2	9	SERVICIOS EDUCATIVOS LICENCIATURA CUATRIMESTRE
4	3	8	4	3	0	INSCRIPCIÓN ESPECIALIDADES
4	3	8	4	3	1	SERVICIOS EDUCATIVOS DOCTORADO EN DESARROLLO
4	3	8	4	3	2	SERVICIOS EDUCATIVOS LICENCIATURA VIRTUAL
<b>4</b>	<b>3</b>	<b>8</b>	<b>5</b>	<b>0</b>	<b>0</b>	<b>SERVICIOS PRESTADOS POR COLEGIO DE ESTUDIOS CIENTÍFICOS Y TECNOLÓGICOS DEL ESTADO DE CHIHUAHUA</b>
4	3	8	5	0	1	SERVICIOS PRESTADOS POR COLEGIO DE ESTUDIOS CIENTÍFICOS Y TECNOLÓGICOS DEL ESTADO DE CHIHUAHUA
4	3	8	5	0	2	CUOTA SEMESTRAL CECyT
4	3	8	5	0	3	CURSO INTENSIVO DE REGULARIZACIÓN CECyT
4	3	8	5	0	4	EXAMEN DE REGULARIZACIÓN CECyT
4	3	8	5	0	5	CONSTANCIA DE ESTUDIOS CECyT
4	3	8	5	0	6	DUPLICADO DE CERTIFICADO DE ESTUDIOS CECyT
4	3	8	5	0	7	DUPLICADO DE CREDENCIAL CECyT
4	3	8	5	0	8	FICHA DE EXAMEN DE ADMISIÓN CECyT
4	3	8	5	0	9	RECURSAMIENTO INTERSEMESTRAL CECyT
4	3	8	5	1	0	TRÁMITE DE TITULACIÓN CECyT
4	3	8	5	1	1	SEGURO ESCOLAR CECyT
4	3	8	5	1	2	CERTIFICADO PARCIAL DE ESTUDIOS CECyT
4	3	8	5	1	3	PRE DICTAMEN DE CONVALIDACIÓN CECyT
4	3	8	5	1	4	COPIAS FOTOSTÁTICAS CECyT
4	3	8	5	1	5	CONSTANCIA DE AUTENTICIDAD DE DOCUMENTOS CECyT
4	3	8	5	1	6	AUTENTICIDAD DE CERTIFICADOS CECyT
4	3	8	5	1	7	HISTORIALES ACADÉMICOS CECyT
4	3	8	5	1	8	PORTABILIDADES CECyT
4	3	8	5	1	9	BOLETA PARCIAL Y FINAL CECyT
4	3	8	5	2	0	CUOTA SEMESTRAL EMSaD
4	3	8	5	2	1	CURSO INTENSIVO DE REGULARIZACIÓN EMSaD
4	3	8	5	2	2	EXAMEN DE REGULARIZACIÓN EMSaD
4	3	8	5	2	3	CONSTANCIA DE ESTUDIOS EMSaD
4	3	8	5	2	4	DUPLICADO DE CERTIFICADO DE ESTUDIOS EMSaD
4	3	8	5	2	5	DUPLICADO DE CREDENCIAL EMSaD
4	3	8	5	2	6	FICHA DE EXAMEN DE ADMISIÓN EMSaD
4	3	8	5	2	7	RECURSAMIENTO INTERSEMESTRAL EMSaD
4	3	8	5	2	8	TRÁMITE DE TITULACIÓN EMSaD
4	3	8	5	2	9	CERTIFICADO PARCIAL DE ESTUDIOS EMSaD
4	3	8	5	3	0	PREDICTAMEN DE CONVALIDACIÓN EMSaD
4	3	8	5	3	1	CONSTANCIA DE AUTENTICIDAD DE DOCUMENTOS EMSaD
4	3	8	5	3	2	AUTENTICIDAD DE CERTIFICADOS EMSaD
4	3	8	5	3	3	HISTORIALES ACADÉMICOS EMSaD
4	3	8	5	3	4	PORTABILIDADES EMSaD
4	3	8	5	3	5	BOLETA PARCIALES Y FINALES EMSaD
<b>4</b>	<b>3</b>	<b>8</b>	<b>6</b>	<b>0</b>	<b>0</b>	<b>SERVICIOS PRESTADOS POR EL COLEGIO DE CHIHUAHUA</b>
4	3	8	6	0	1	SERVICIOS PRESTADOS POR EL COLEGIO DE CHIHUAHUA
4	3	8	6	0	2	INSCRIPCIÓN POR ESPECIALIDAD EN INVESTIGACIÓN
4	3	8	6	0	3	INSCRIPCIÓN SEMESTRAL POR MAESTRÍA EN MÉTODOS DE INVESTIGACIÓN CIENTÍFICA
4	3	8	6	0	4	COLEGIATURA POR MAESTRÍA EN MÉTODOS DE INVESTIGACIÓN CIENTÍFICA
4	3	8	6	0	5	INSCRIPCIÓN SEMESTRAL POR MAESTRÍA EN GOBIERNO URBANO Y CIUDAD
4	3	8	6	0	6	COLEGIATURA POR MAESTRÍA EN GOBIERNO URBANO Y CIUDAD
4	3	8	6	0	7	INSCRIPCIÓN ANUAL POR DOCTORADO EN INVESTIGACIÓN

# RUBRO DE INGRESOS 2023

## DESCRIPCIÓN

RUBRO DE INGRESOS	TIPO	CLASE	CLASE 2	CONCEPTO	CONCEPTO 2	DESCRIPCIÓN
4	3	8	6	0	8	COLEGIATURA SEMESTRAL POR DOCTORADO EN INVESTIGACIÓN
4	3	8	6	0	9	CREDENCIAL
4	3	8	6	1	0	RESELLO DE CREDENCIAL
4	3	8	6	1	1	CONSTANCIA DE ESTUDIOS
4	3	8	6	1	2	RELACIÓN DE ESTUDIOS
4	3	8	6	1	3	RELACIÓN DE ESTUDIOS POR MATERIA
4	3	8	6	1	4	CORRECCIÓN DEL TÍTULO
4	3	8	6	1	5	EXAMEN PROFESIONAL
4	3	8	6	1	6	TRÁMITE DE TÍTULO Y CÉDULA
4	3	8	6	1	7	DUPLICADO DE CÉDULA
4	3	8	6	1	8	REGISTRO DE DIPLOMA POR TRÁMITE DE ESPECIALIDAD EN INVESTIGACIÓN
<b>4</b>	<b>3</b>	<b>8</b>	<b>7</b>	<b>0</b>	<b>0</b>	<b>SERVICIOS PRESTADOS POR CONSEJO ESTATAL DE POBLACIÓN</b>
4	3	8	7	0	1	SERVICIOS PRESTADOS POR CONSEJO ESTATAL DE POBLACIÓN
4	3	8	7	0	2	PLÁTICAS SOBRE PLANIFICACIÓN FAMILIAR
<b>4</b>	<b>3</b>	<b>8</b>	<b>8</b>	<b>0</b>	<b>0</b>	<b>SERVICIOS PRESTADOS POR COLEGIO DE EDUCACIÓN PROFESIONAL TÉCNICA DEL ESTADO DE CHIHUAHUA</b>
4	3	8	8	0	1	SERVICIOS PRESTADOS POR COLEGIO DE EDUCACIÓN PROFESIONAL TÉCNICA DEL ESTADO DE CHIHUAHUA
4	3	8	8	0	2	SERVICIOS PRESTADOS EN PLANTEL CHIHUAHUA I
4	3	8	8	0	3	SERVICIOS PRESTADOS EN PLANTEL CHIHUAHUA II
4	3	8	8	0	4	SERVICIOS PRESTADOS EN PLANTEL CUAUHTÉMOC
4	3	8	8	0	5	SERVICIOS PRESTADOS EN PLANTEL DELICIAS
4	3	8	8	0	6	SERVICIOS PRESTADOS EN PLANTEL PARRAL
4	3	8	8	0	7	SERVICIOS PRESTADOS EN PLANTEL JUÁREZ I
4	3	8	8	0	8	SERVICIOS PRESTADOS EN PLANTEL JUÁREZ II
4	3	8	8	0	9	SERVICIOS PRESTADOS EN PLANTEL JUÁREZ III
4	3	8	8	1	0	CONSTANCIA
4	3	8	8	1	1	DUPLICADO DE CERTIFICADO
4	3	8	8	1	2	REPOSICIÓN DE CREDENCIAL
4	3	8	8	1	3	ASESORÍA COMPLEMENTARIA INTERSEMESTRAL SEMESTRE EN CURSO
4	3	8	8	1	4	ASESORÍA COMPLEMENTARIA INTERSEMESTRAL
4	3	8	8	1	5	ACTO PROTOCOLARIO
4	3	8	8	1	6	COSTO POR TRÁMITE DE TITULACIÓN
<b>4</b>	<b>3</b>	<b>8</b>	<b>9</b>	<b>0</b>	<b>0</b>	<b>SERVICIOS PRESTADOS POR INSTITUTO CHIHUAHUENSE DEL DEPORTE Y CULTURA FÍSICA</b>
4	3	8	9	0	1	SERVICIOS PRESTADOS POR INSTITUTO CHIHUAHUENSE DEL DEPORTE Y CULTURA FÍSICA
4	3	8	9	0	2	EVENTO DEPORTIVO DIURNO PÚBLICO ESCOLAR EN ESTADIO MANUEL L. ALMANZA
4	3	8	9	0	3	EVENTO DEPORTIVO DIURNO PRIVADO ESCOLAR EN ESTADIO MANUEL L. ALMANZA
4	3	8	9	0	4	EVENTO DEPORTIVO DIURNO PRIVADO EN ESTADIO MANUEL L. ALMANZA
4	3	8	9	0	5	EVENTO DEPORTIVO NOCTURNO PÚBLICO ESCOLAR EN ESTADIO MANUEL L. ALMANZA
4	3	8	9	0	6	EVENTO DEPORTIVO NOCTURNO PRIVADO ESCOLAR EN ESTADIO MANUEL L. ALMANZA
4	3	8	9	0	7	EVENTO DEPORTIVO NOCTURNO PRIVADO EN ESTADIO MANUEL L. ALMANZA
4	3	8	9	0	8	HORA/ENTRENAMIENTO DIURNO PÚBLICO ESCOLAR EN ESTADIO MANUEL L. ALMANZA
4	3	8	9	0	9	HORA/ENTRENAMIENTO DIURNO PRIVADO ESCOLAR EN ESTADIO MANUEL L. ALMANZA
4	3	8	9	1	0	HORA/ENTRENAMIENTO DIURNO PRIVADO EN ESTADIO MANUEL L. ALMANZA
4	3	8	9	1	1	HORA/ENTRENAMIENTO NOCTURNO PÚBLICO ESCOLAR EN ESTADIO MANUEL L. ALMANZA
4	3	8	9	1	2	HORA/ENTRENAMIENTO NOCTURNO PRIVADO ESCOLAR EN ESTADIO MANUEL L. ALMANZA
4	3	8	9	1	3	HORA/ENTRENAMIENTO NOCTURNO PRIVADO ESTADIO EN MANUEL L. ALMANZA
4	3	8	9	1	4	EVENTO CULTURAL O SOCIAL PÚBLICO ESCOLAR EN ESTADIO MANUEL L. ALMANZA
4	3	8	9	1	5	EVENTO CULTURAL O SOCIAL PRIVADO ESCOLAR EN ESTADIO MANUEL L. ALMANZA
4	3	8	9	1	6	EVENTO CULTURAL O SOCIAL PRIVADO EN ESTADIO MANUEL L. ALMANZA
4	3	8	9	1	7	EVENTO DEPORTIVO DIURNO PÚBLICO ESCOLAR EN ESTADIO CARTA BLANCA JUÁREZ
4	3	8	9	1	8	EVENTO DEPORTIVO DIURNO PRIVADO ESCOLAR EN ESTADIO CARTA BLANCA JUÁREZ
4	3	8	9	1	9	EVENTO DEPORTIVO DIURNO PRIVADO EN ESTADIO CARTA BLANCA JUÁREZ
4	3	8	9	2	0	EVENTO DEPORTIVO NOCTURNO PÚBLICO ESCOLAR EN ESTADIO CARTA BLANCA JUÁREZ
4	3	8	9	2	1	EVENTO DEPORTIVO NOCTURNO PRIVADO ESCOLAR EN ESTADIO CARTA BLANCA JUÁREZ
4	3	8	9	2	2	EVENTO DEPORTIVO NOCTURNO PRIVADO EN ESTADIO CARTA BLANCA JUÁREZ
4	3	8	9	2	3	HORA/ENTRENAMIENTO DIURNO PÚBLICO ESCOLAR EN ESTADIO CARTA BLANCA JUÁREZ

# RUBRO DE INGRESOS 2023

## DESCRIPCIÓN

RUBRO DE INGRESOS	TIPO	CLASE	CLASE 2	CONCEPTO	CONCEPTO 2	
4	3	8	9	2	4	HORA/ENTRENAMIENTO DIURNO PRIVADO ESCOLAR EN ESTADIO CARTA BLANCA JUÁREZ
4	3	8	9	2	5	HORA/ENTRENAMIENTO DIURNO PRIVADO EN ESTADIO CARTA BLANCA JUÁREZ
4	3	8	9	2	6	EVENTO CULTURAL O SOCIAL PÚBLICO ESCOLAR EN ESTADIO CARTA BLANCA JUÁREZ
4	3	8	9	2	7	EVENTO CULTURAL O SOCIAL PRIVADO ESCOLAR EN ESTADIO CARTA BLANCA JUÁREZ
4	3	8	9	2	8	EVENTO CULTURAL O SOCIAL PRIVADOS EN ESTADIO CARTA BLANCA JUÁREZ
4	3	8	9	2	9	EVENTO DEPORTIVO DIURNO PÚBLICO ESCOLAR EN ESTADIO CHIHUAHUA
4	3	8	9	3	0	EVENTO DEPORTIVO DIURNO PRIVADO ESCOLAR EN ESTADIO CHIHUAHUA
4	3	8	9	3	1	EVENTO DEPORTIVO DIURNO PRIVADO EN ESTADIO CHIHUAHUA
4	3	8	9	3	2	EVENTO DEPORTIVO NOCTURNO PÚBLICO ESCOLAR EN ESTADIO CHIHUAHUA
4	3	8	9	3	3	EVENTO DEPORTIVO NOCTURNO PRIVADO ESCOLAR EN ESTADIO CHIHUAHUA
4	3	8	9	3	4	EVENTO DEPORTIVO NOCTURNO PRIVADO EN ESTADIO CHIHUAHUA
4	3	8	9	3	5	HORA/ENTRENAMIENTO DIURNO PÚBLICO ESCOLAR EN ESTADIO CHIHUAHUA
4	3	8	9	3	6	HORA/ENTRENAMIENTO DIURNO PRIVADO ESCOLAR EN ESTADIO CHIHUAHUA
4	3	8	9	3	7	HORA/ENTRENAMIENTO DIURNO PRIVADO EN ESTADIO CHIHUAHUA
4	3	8	9	3	8	HORA/ENTRENAMIENTO NOCTURNO PÚBLICO ESCOLAR EN ESTADIO CHIHUAHUA
4	3	8	9	3	9	HORA/ENTRENAMIENTO NOCTURNO PRIVADA ESCOLAR EN ESTADIO CHIHUAHUA
4	3	8	9	4	0	HORA/ENTRENAMIENTO NOCTURNO PRIVADO EN ESTADIO CHIHUAHUA
4	3	8	9	4	1	EVENTO CULTURAL O SOCIAL PÚBLICO ESCOLAR EN ESTADIO CHIHUAHUA
4	3	8	9	4	2	EVENTO CULTURAL O SOCIAL PRIVADO ESCOLAR EN ESTADIO CHIHUAHUA
4	3	8	9	4	3	EVENTO CULTURAL O SOCIAL PRIVADO EN ESTADIO CHIHUAHUA
4	3	8	9	4	4	EVENTO DEPORTIVO DIURNO PÚBLICO ESCOLAR EN ESTADIO JUÁREZ
4	3	8	9	4	5	EVENTO DEPORTIVO DIURNO PRIVADO ESCOLAR EN ESTADIO JUÁREZ
4	3	8	9	4	6	EVENTO DEPORTIVO DIURNO PRIVADO EN ESTADIO JUÁREZ
4	3	8	9	4	7	EVENTO DEPORTIVO NOCTURNO PÚBLICO ESCOLAR EN ESTADIO JUÁREZ
4	3	8	9	4	8	EVENTO DEPORTIVO NOCTURNO PRIVADO ESCOLAR EN ESTADIO JUÁREZ
4	3	8	9	4	9	EVENTO DEPORTIVO NOCTURNO PRIVADO EN ESTADIO JUÁREZ
4	3	8	9	5	0	HORA/ENTRENAMIENTO DIURNO PÚBLICO ESCOLAR EN ESTADIO JUÁREZ
4	3	8	9	5	1	HORA/ENTRENAMIENTO DIURNO PRIVADO ESCOLAR EN ESTADIO JUÁREZ
4	3	8	9	5	2	HORA/ENTRENAMIENTO DIURNO PRIVADO EN ESTADIO JUÁREZ
4	3	8	9	5	3	HORA/ENTRENAMIENTO NOCTURNO PÚBLICO ESCOLAR EN ESTADIO JUÁREZ
4	3	8	9	5	4	HORA/ENTRENAMIENTO NOCTURNO PRIVADA ESCOLAR EN ESTADIO JUÁREZ
4	3	8	9	5	5	HORA/ENTRENAMIENTO NOCTURNO PRIVADO EN ESTADIO JUÁREZ
4	3	8	9	5	6	EVENTO CULTURAL O SOCIAL PÚBLICO ESCOLAR EN ESTADIO JUÁREZ
4	3	8	9	5	7	EVENTO CULTURAL O SOCIAL PRIVADO ESCOLAR EN ESTADIO JUÁREZ
4	3	8	9	5	8	EVENTO CULTURAL O SOCIAL PRIVADO EN ESTADIO JUÁREZ
4	3	8	9	5	9	EVENTO DEPORTIVO DIURNO PÚBLICO ESCOLAR EN ESTADIO OLÍMPICO
4	3	8	9	6	0	EVENTO DEPORTIVO DIURNO PRIVADO ESCOLAR EN ESTADIO OLÍMPICO
4	3	8	9	6	1	EVENTO DEPORTIVO DIURNO PRIVADO EN ESTADIO OLÍMPICO
4	3	8	9	6	2	EVENTO DEPORTIVO NOCTURNO PÚBLICO ESCOLAR EN ESTADIO OLÍMPICO
4	3	8	9	6	3	EVENTO DEPORTIVO NOCTURNO PRIVADO ESCOLAR EN ESTADIO OLÍMPICO
4	3	8	9	6	4	EVENTO DEPORTIVO NOCTURNO PRIVADO EN ESTADIO OLÍMPICO
4	3	8	9	6	5	HORA/ENTRENAMIENTO DIURNO PÚBLICO ESCOLAR EN ESTADIO OLÍMPICO
4	3	8	9	6	6	HORA/ENTRENAMIENTO DIURNO PRIVADO ESCOLAR EN ESTADIO OLÍMPICO
4	3	8	9	6	7	HORA/ENTRENAMIENTO DIURNO PRIVADO EN ESTADIO OLÍMPICO
4	3	8	9	6	8	HORA/ENTRENAMIENTO NOCTURNO PÚBLICO ESCOLAR EN ESTADIO OLÍMPICO
4	3	8	9	6	9	HORA/ENTRENAMIENTO NOCTURNO PRIVADA ESCOLAR EN ESTADIO OLÍMPICO
4	3	8	9	7	0	HORA/ENTRENAMIENTO NOCTURNO PRIVADO EN ESTADIO OLÍMPICO
4	3	8	9	7	1	EVENTO CULTURAL O SOCIAL PÚBLICO ESCOLAR EN ESTADIO OLÍMPICO
4	3	8	9	7	2	EVENTO CULTURAL O SOCIAL PRIVADO ESCOLAR EN ESTADIO OLÍMPICO
4	3	8	9	7	3	EVENTO CULTURAL O SOCIAL PRIVADO EN ESTADIO OLÍMPICO
4	3	8	9	7	4	EVENTO DEPORTIVO DIURNO PÚBLICO ESCOLAR EN GIMNASIO NAYO REVILLA
4	3	8	9	7	5	EVENTO DEPORTIVO DIURNO PRIVADO ESCOLAR EN GIMNASIO NAYO REVILLA
4	3	8	9	7	6	EVENTO DEPORTIVO DIURNO PRIVADO EN GIMNASIO NAYO REVILLA
4	3	8	9	7	7	EVENTO DEPORTIVO NOCTURNO PÚBLICO ESCOLAR EN GIMNASIO NAYO REVILLA
4	3	8	9	7	8	EVENTO DEPORTIVO NOCTURNO PRIVADO ESCOLAR EN GIMNASIO NAYO REVILLA
4	3	8	9	7	9	EVENTO DEPORTIVO NOCTURNO PRIVADO EN GIMNASIO NAYO REVILLA
4	3	8	9	8	0	HORA/ENTRENAMIENTO DIURNO PÚBLICO ESCOLAR EN GIMNASIO NAYO REVILLA
4	3	8	9	8	1	HORA/ENTRENAMIENTO DIURNO PRIVADO ESCOLAR EN GIMNASIO NAYO REVILLA



# RUBRO DE INGRESOS 2023

## DESCRIPCIÓN

RUBRO DE INGRESOS	TIPO	CLASE	CLASE 2	CONCEPTO	CONCEPTO 2	DESCRIPCIÓN
4	3	8	9	8	2	HORA/ENTRENAMIENTO DIURNO PRIVADO EN GIMNASIO NAYO REVILLA
4	3	8	9	8	3	HORA/ENTRENAMIENTO NOCTURNO PÚBLICO ESCOLAR EN GIMNASIO NAYO REVILLA
4	3	8	9	8	4	HORA/ENTRENAMIENTO NOCTURNO PRIVADA ESCOLAR EN GIMNASIO NAYO REVILLA
4	3	8	9	8	5	HORA/ENTRENAMIENTO NOCTURNO PRIVADO EN GIMNASIO NAYO REVILLA
4	3	8	9	8	6	EVENTO CULTURAL O SOCIAL PÚBLICO ESCOLAR EN GIMNASIO NAYO REVILLA
4	3	8	9	8	7	EVENTO CULTURAL O SOCIAL PRIVADO ESCOLAR EN GIMNASIO NAYO REVILLA
4	3	8	9	8	8	EVENTO CULTURAL O SOCIAL PRIVADO EN GIMNASIO NAYO REVILLA
4	3	8	9	8	9	EVENTO ACADÉMICO PÚBLICO ESCOLAR EN GIMNASIO NAYO REVILLA
4	3	8	9	9	0	EVENTO ACADÉMICO PRIVADO ESCOLAR EN GIMNASIO NAYO REVILLA
4	3	8	9	9	1	EVENTO DEPORTIVO DIURNO PÚBLICO ESCOLAR EN CANCHAS SINTÉTICAS AZULES
4	3	8	9	9	2	EVENTO DEPORTIVO DIURNO PRIVADO ESCOLAR EN CANCHAS SINTÉTICAS AZULES
4	3	8	9	9	3	EVENTO DEPORTIVO DIURNO PRIVADO EN CANCHAS SINTÉTICAS AZULES
4	3	8	9	9	4	EVENTO DEPORTIVO NOCTURNO PÚBLICO ESCOLAR EN CANCHAS SINTÉTICAS AZULES
4	3	8	9	9	5	EVENTO DEPORTIVO NOCTURNO PRIVADO ESCOLAR EN CANCHAS SINTÉTICAS AZULES
4	3	8	9	9	6	EVENTO DEPORTIVO NOCTURNO PRIVADO EN CANCHAS SINTÉTICAS AZULES
4	3	8	9	9	7	HORA/ENTRENAMIENTO DIURNO PÚBLICO ESCOLAR EN CANCHAS SINTÉTICAS AZULES
4	3	8	9	9	8	HORA/ENTRENAMIENTO DIURNO PRIVADO ESCOLAR EN CANCHAS SINTÉTICAS AZULES
4	3	8	9	9	9	HORA/ENTRENAMIENTO DIURNO PRIVADO EN CANCHAS SINTÉTICAS AZULES
4	3	9	0	0	0	<b>SERVICIOS PRESTADOS POR INSTITUTO CHIHUAHUENSE DEL DEPORTE Y CULTURA FÍSICA (SEGUNDA PARTE)</b>
4	3	9	0	0	1	HORA/ENTRENAMIENTO NOCTURNO PÚBLICO ESCOLAR EN CANCHAS SINTÉTICAS AZULES
4	3	9	0	0	2	HORA/ENTRENAMIENTO NOCTURNO PRIVADO ESCOLAR EN CANCHAS SINTÉTICAS AZULES
4	3	9	0	0	3	HORA/ENTRENAMIENTO NOCTURNO PRIVADO EN CANCHAS SINTÉTICAS AZULES
4	3	9	0	0	4	EVENTO CULTURAL O SOCIAL PÚBLICO ESCOLAR EN CANCHAS SINTÉTICAS AZULES
4	3	9	0	0	5	EVENTO CULTURAL O SOCIAL PRIVADO ESCOLAR EN CANCHAS SINTÉTICAS AZULES
4	3	9	0	0	6	EVENTO CULTURAL O SOCIAL PRIVADO EN CANCHAS SINTÉTICAS AZULES
4	3	9	0	0	7	ÁREA NO.1 NOCTURNO PÚBLICO ESCOLAR EN JARDINES EL MORTERO
4	3	9	0	0	8	ÁREA NO.1 NOCTURNO PRIVADO ESCOLAR EN JARDINES EL MORTERO
4	3	9	0	0	9	ÁREA NO.1 NOCTURNO PRIVADO EN JARDINES EL MORTERO
4	3	9	0	1	0	ÁREA NO. 2 Y 3 NOCTURNO PÚBLICO ESCOLAR EN JARDINES EL MORTERO
4	3	9	0	1	1	ÁREA NO. 2 Y 3 NOCTURNO PRIVADO ESCOLAR EN JARDINES EL MORTERO
4	3	9	0	1	2	ÁREA NO. 2 Y 3 NOCTURNO PRIVADO EN JARDINES EL MORTERO
4	3	9	0	1	3	ÁREA NO. 1 DIURNO PÚBLICO ESCOLAR EN JARDINES EL MORTERO
4	3	9	0	1	4	ÁREA NO. 1 DIURNO PRIVADO ESCOLAR EN JARDINES EL MORTERO
4	3	9	0	1	5	ÁREA NO. 1 DIURNO PRIVADO EN JARDINES EL MORTERO
4	3	9	0	1	6	ÁREA NO. 2 Y 3 DIURNO PÚBLICO ESCOLAR EN JARDINES EL MORTERO
4	3	9	0	1	7	ÁREA NO. 2 Y 3 DIURNO PRIVADO ESCOLAR EN JARDINES EL MORTERO
4	3	9	0	1	8	ÁREA NO. 2 Y 3 DIURNO PRIVADO EN JARDINES EL MORTERO
4	3	9	0	1	9	EVENTO DEPORTIVO CAMPO NO. 1 Y 2 PÚBLICO ESCOLAR EN UNIDAD BUGARINI
4	3	9	0	2	0	EVENTO DEPORTIVO CAMPO NO. 1 Y 2 PRIVADO ESCOLAR EN UNIDAD BUGARINI
4	3	9	0	2	1	EVENTO DEPORTIVO CAMPO NO. 1 Y 2 PRIVADO EN UNIDAD BUGARINI
4	3	9	0	2	2	EVENTO DEPORTIVO NOCTURNO CAMPO NO.1 PÚBLICO ESCOLAR EN UNIDAD BUGARINI
4	3	9	0	2	3	EVENTO DEPORTIVO NOCTURNO CAMPO NO.1 PRIVADO ESCOLAR EN UNIDAD BUGARINI
4	3	9	0	2	4	EVENTO DEPORTIVO NOCTURNO CAMPO NO.1 PRIVADO EN UNIDAD BUGARINI
4	3	9	0	2	5	HORA/ENTRENAMIENTO DIURNO PÚBLICO ESCOLAR EN UNIDAD BUGARINI
4	3	9	0	2	6	HORA/ENTRENAMIENTO DIURNO PRIVADO ESCOLAR EN UNIDAD BUGARINI
4	3	9	0	2	7	HORA/ENTRENAMIENTO DIURNO PRIVADO EN UNIDAD BUGARINI
4	3	9	0	2	8	HORA/ENTRENAMIENTO NOCTURNO PÚBLICO ESCOLAR EN UNIDAD BUGARINI
4	3	9	0	2	9	HORA/ENTRENAMIENTO NOCTURNO PRIVADO ESCOLAR EN UNIDAD BUGARINI
4	3	9	0	3	0	HORA/ENTRENAMIENTO NOCTURNO PRIVADO EN UNIDAD BUGARINI
4	3	9	0	3	1	EVENTO CULTURAL O SOCIAL PÚBLICO ESCOLAR EN UNIDAD BUGARINI
4	3	9	0	3	2	EVENTO CULTURAL O SOCIAL PRIVADO ESCOLAR EN UNIDAD BUGARINI
4	3	9	0	3	3	EVENTO CULTURAL O SOCIAL PRIVADO EN UNIDAD BUGARINI
4	3	9	0	3	4	EVENTO DEPORTIVO DIURNO PÚBLICO ESCOLAR CAMPO FÚTBOL AMERICANO CIUDAD DEPORTIVA
4	3	9	0	3	5	EVENTO DEPORTIVO DIURNO PRIVADO ESCOLAR CAMPO FÚTBOL AMERICANO CIUDAD DEPORTIVA
4	3	9	0	3	6	EVENTO DEPORTIVO DIURNO PRIVADO CAMPO FÚTBOL AMERICANO CIUDAD DEPORTIVA
4	3	9	0	3	7	EVENTO DEPORTIVO NOCTURNO PÚBLICO ESCOLAR CAMPO FÚTBOL AMERICANO CIUDAD DEPORTIVA
4	3	9	0	3	8	EVENTO DEPORTIVO NOCTURNO PRIVADO ESCOLAR CAMPO FÚTBOL AMERICANO CIUDAD DEPORTIVA

# RUBRO DE INGRESOS 2023

## DESCRIPCIÓN

RUBRO DE INGRESOS	TIPO	CLASE	CLASE 2	CONCEPTO	CONCEPTO 2	DESCRIPCIÓN
4	3	9	0	3	9	EVENTO DEPORTIVO NOCTURNO PRIVADO CAMPO FÚTBOL AMERICANO CIUDAD DEPORTIVA
4	3	9	0	4	0	HORA/ENTRENAMIENTO DIURNO PÚBLICO ESCOLAR CAMPO FÚTBOL AMERICANO CIUDAD DEPORTIVA
4	3	9	0	4	1	HORA/ENTRENAMIENTO DIURNO PRIVADO ESCOLAR CAMPO FÚTBOL AMERICANO CIUDAD DEPORTIVA
4	3	9	0	4	2	HORA/ENTRENAMIENTO DIURNO PRIVADO CAMPO FÚTBOL AMERICANO CIUDAD DEPORTIVA
4	3	9	0	4	3	HORA/ENTRENAMIENTO NOCTURNO PÚBLICO ESCOLAR CAMPO FÚTBOL AMERICANO CIUDAD DEPORTIVA
4	3	9	0	4	4	HORA/ENTRENAMIENTO NOCTURNO PRIVADO ESCOLAR CAMPO FÚTBOL AMERICANO CIUDAD DEPORTIVA
4	3	9	0	4	5	HORA/ENTRENAMIENTO NOCTURNO PRIVADO CAMPO FÚTBOL AMERICANO CIUDAD DEPORTIVA
4	3	9	0	4	6	EVENTO CULTURAL O SOCIAL PÚBLICO ESCOLAR CAMPO FÚTBOL AMERICANO CIUDAD DEPORTIVA
4	3	9	0	4	7	EVENTO CULTURAL O SOCIAL PRIVADO ESCOLAR CAMPO FÚTBOL AMERICANO CIUDAD DEPORTIVA
4	3	9	0	4	8	EVENTO CULTURAL O SOCIAL PRIVADO CAMPO FÚTBOL AMERICANO CIUDAD DEPORTIVA
4	3	9	0	4	9	EVENTO DEPORTIVO DIURNO PÚBLICO ESCOLAR UNIDAD DEPORTIVA SUR
4	3	9	0	5	0	EVENTO DEPORTIVO DIURNO PRIVADO ESCOLAR UNIDAD DEPORTIVA SUR
4	3	9	0	5	1	EVENTO DEPORTIVO DIURNO PRIVADO UNIDAD DEPORTIVA SUR
4	3	9	0	5	2	EVENTO DEPORTIVO NOCTURNO PÚBLICO ESCOLAR UNIDAD DEPORTIVA SUR
4	3	9	0	5	3	EVENTO DEPORTIVO NOCTURNO PRIVADO ESCOLAR UNIDAD DEPORTIVA SUR
4	3	9	0	5	4	EVENTO DEPORTIVO NOCTURNO PRIVADO UNIDAD DEPORTIVA SUR
4	3	9	0	5	5	HORA/ENTRENAMIENTO DIURNO PÚBLICO ESCOLAR UNIDAD DEPORTIVA SUR
4	3	9	0	5	6	HORA/ENTRENAMIENTO DIURNO PRIVADO ESCOLAR UNIDAD DEPORTIVA SUR
4	3	9	0	5	7	HORA/ENTRENAMIENTO DIURNO PRIVADO UNIDAD DEPORTIVA SUR
4	3	9	0	5	8	HORA/ENTRENAMIENTO NOCTURNO PÚBLICO ESCOLAR UNIDAD DEPORTIVA SUR
4	3	9	0	5	9	HORA/ENTRENAMIENTO NOCTURNO PRIVADO ESCOLAR UNIDAD DEPORTIVA SUR
4	3	9	0	6	0	HORA/ENTRENAMIENTO NOCTURNO PRIVADO UNIDAD DEPORTIVA SUR
4	3	9	0	6	1	EVENTO CULTURAL O SOCIAL PÚBLICO ESCOLAR UNIDAD DEPORTIVA SUR
4	3	9	0	6	2	EVENTO CULTURAL O SOCIAL PRIVADO ESCOLAR UNIDAD DEPORTIVA SUR
4	3	9	0	6	3	EVENTO CULTURAL O SOCIAL PRIVADO UNIDAD DEPORTIVA SUR
4	3	9	0	6	4	EVENTO DEPORTIVO DIURNO PÚBLICO ESCOLAR EN CAMPOS DE FUTBOL
4	3	9	0	6	5	EVENTO DEPORTIVO DIURNO PRIVADO ESCOLAR EN CAMPOS DE FUTBOL
4	3	9	0	6	6	EVENTO DEPORTIVO DIURNO PRIVADO EN CAMPOS DE FUTBOL
4	3	9	0	6	7	EVENTO DEPORTIVO NOCTURNO PÚBLICO ESCOLAR EN CAMPOS DE FUTBOL
4	3	9	0	6	8	EVENTO DEPORTIVO NOCTURNO PRIVADO ESCOLAR EN CAMPOS DE FUTBOL
4	3	9	0	6	9	EVENTO DEPORTIVO NOCTURNO PRIVADO EN CAMPOS DE FUTBOL
4	3	9	0	7	0	HORA/ENTRENAMIENTO DIURNO PÚBLICO ESCOLAR EN CAMPOS DE FUTBOL
4	3	9	0	7	1	HORA/ENTRENAMIENTO DIURNO PRIVADO ESCOLAR EN CAMPOS DE FUTBOL
4	3	9	0	7	2	HORA/ENTRENAMIENTO DIURNO PRIVADO EN CAMPOS DE FUTBOL
4	3	9	0	7	3	HORA/ENTRENAMIENTO NOCTURNO PÚBLICO ESCOLAR EN CAMPOS DE FUTBOL
4	3	9	0	7	4	HORA/ENTRENAMIENTO NOCTURNO PRIVADO ESCOLAR EN CAMPOS DE FUTBOL
4	3	9	0	7	5	HORA/ENTRENAMIENTO NOCTURNO PRIVADO EN CAMPOS DE FUTBOL
4	3	9	0	7	6	EVENTO CULTURAL O SOCIAL PÚBLICO ESCOLAR EN CAMPOS DE FUTBOL
4	3	9	0	7	7	EVENTO CULTURAL O SOCIAL PRIVADO ESCOLAR EN CAMPOS DE FUTBOL
4	3	9	0	7	8	EVENTO CULTURAL O SOCIAL PRIVADO EN CAMPOS DE FUTBOL
4	3	9	0	7	9	EVENTO DEPORTIVO DIURNO PÚBLICO ESCOLAR EN CAMPOS DE BÉISBOL
4	3	9	0	8	0	EVENTO DEPORTIVO DIURNO PRIVADO ESCOLAR EN CAMPOS DE BÉISBOL
4	3	9	0	8	1	EVENTO DEPORTIVO DIURNO PRIVADO EN CAMPOS DE BÉISBOL
4	3	9	0	8	2	EVENTO DEPORTIVO NOCTURNO PÚBLICO ESCOLAR EN CAMPOS DE BÉISBOL
4	3	9	0	8	3	EVENTO DEPORTIVO NOCTURNO PRIVADO ESCOLAR EN CAMPOS DE BÉISBOL
4	3	9	0	8	4	EVENTO DEPORTIVO NOCTURNO PRIVADO EN CAMPOS DE BÉISBOL
4	3	9	0	8	5	HORA/ENTRENAMIENTO DIURNO PÚBLICO ESCOLAR EN CAMPOS DE BÉISBOL
4	3	9	0	8	6	HORA/ENTRENAMIENTO DIURNO PRIVADO ESCOLAR EN CAMPOS DE BÉISBOL
4	3	9	0	8	7	HORA/ENTRENAMIENTO DIURNO PRIVADO EN CAMPOS DE BÉISBOL
4	3	9	0	8	8	HORA/ENTRENAMIENTO NOCTURNO PÚBLICO ESCOLAR EN CAMPOS DE BÉISBOL
4	3	9	0	8	9	HORA/ENTRENAMIENTO NOCTURNO PRIVADO ESCOLAR EN CAMPOS DE BÉISBOL
4	3	9	0	9	0	HORA/ENTRENAMIENTO NOCTURNO PRIVADO EN CAMPOS DE BÉISBOL
4	3	9	0	9	1	EVENTO CULTURAL O SOCIAL PÚBLICO ESCOLAR EN CAMPOS DE BÉISBOL
4	3	9	0	9	2	EVENTO CULTURAL O SOCIAL PRIVADO ESCOLAR EN CAMPOS DE BÉISBOL
4	3	9	0	9	3	EVENTO CULTURAL O SOCIAL PRIVADO EN CAMPOS DE BÉISBOL
4	3	9	0	9	4	POR EL SERVICIO DE HOSPEDAJE DIARIO POR VEHÍCULO, ESTACIONAMIENTO CIUDAD DEPORTIVA
4	3	9	0	9	5	ACCESO INDIVIDUAL PARA UN USUARIO 20 SESIONES PARA USO DE CANCHA DE TENIS
4	3	9	0	9	6	ACCESO INDIVIDUAL PARA UN USUARIO 10 SESIONES PARA USO DE CANCHA DE TENIS

# RUBRO DE INGRESOS

## 2023

### DESCRIPCIÓN

RUBRO DE INGRESOS	TIPO	CLASE	CLASE 2	CONCEPTO	CONCEPTO 2	DESCRIPCIÓN
4	3	9	0	9	7	ACCESO FAMILIAR PARA DOS USUARIOS 20 SESIONES PARA USO DE CANCHA DE TENIS
4	3	9	0	9	8	ACCESO FAMILIAR PARA TRES USUARIOS 20 SESIONES PARA USO DE CANCHA DE TENIS
4	3	9	0	9	9	ACCESO FAMILIAR PARA CUATRO USUARIOS 20 SESIONES PARA USO DE CANCHA DE TENIS
4	3	9	1	0	0	<b>SERVICIOS PRESTADOS POR INSTITUTO CHIHUAHUENSE DEL DEPORTE Y CULTURA FÍSICA (TERCERA PARTE)</b>
4	3	9	1	0	1	ACCESO FAMILIAR PARA CINCO USUARIOS 20 SESIONES PARA USO DE CANCHA DE TENIS
4	3	9	1	0	2	ACCESO FAMILIAR PARA 6 O MÁS USUARIOS 20 SESIONES PARA USO DE CANCHA DE TENIS
4	3	9	1	0	3	ACCESO RECREATIVO 1 HORA PARA USO DE CANCHA DE TENIS
4	3	9	2	0	0	<b>SERVICIOS PRESTADOS POR INSTITUTO CHIHUAHUENSE DE INFRAESTRUCTURA FÍSICA EDUCATIVA</b>
4	3	9	2	0	1	SERVICIOS PRESTADOS POR INSTITUTO CHIHUAHUENSE DE INFRAESTRUCTURA FÍSICA EDUCATIVA
4	3	9	2	0	2	POR COSTO DE PARTICIPACIÓN DE LICITACIONES DE OBRAS, SERVICIOS Y ADQUISICIONES RELACIONADAS CON LAS MISMAS, CON CARGO A RECURSOS ESTATALES
4	3	9	2	0	3	POR CONCEPTO DE CAPACITACIÓN Y GASTOS DE SUPERVISIÓN A CADA CONTRATO DE OBRA PÚBLICA CELEBRADO CON CARGO A RECURSOS ESTATALES
4	3	9	2	0	4	POR LA ELABORACIÓN DE PROYECTOS EJECUTIVOS EN MATERIA DE INFRAESTRUCTURA FÍSICA EDUCATIVA
4	3	9	3	0	0	<b>SERVICIOS PRESTADOS POR DESARROLLO INTEGRAL DE LA FAMILIA DEL ESTADO DIF</b>
4	3	9	3	0	1	SERVICIOS PRESTADOS POR DESARROLLO INTEGRAL DE LA FAMILIA DEL ESTADO DIF
4	3	9	3	0	2	ENTRADA GENERAL POR PERSONA POR EL ACCESO A LAS INSTALACIONES DEL PARQUE FAMILIAR COLIBRÍ
4	3	9	3	0	3	ENTRADA PISTA DE PATINAJE PARQUE FAMILIAR COLIBRÍ
4	3	9	3	0	4	PAQUETE EVENTO INFANTIL, 4 HORAS, 110 PERSONAS NO INCLUYE 4 JUEGOS CON USO DE 30 MINUTOS CADA UNO PARQUE FAMILIAR COLIBRÍ
4	3	9	3	0	5	5 JUEGOS POR 4 HORAS, 500 PERSONAS NO INCLUYE RUEDA DE LA FORTUNA, CARRITOS CHOCONES, PISTA DE PATINAJE Y TOBOGÁN PARQUE FAMILIAR COLIBRÍ
4	3	9	3	0	6	6 JUEGOS POR 4 HORAS, 600 PERSONAS NO INCLUYE RUEDA DE LA FORTUNA, CARRITOS CHOCONES, PISTA DE PATINAJE Y TOBOGÁN PARQUE FAMILIAR COLIBRÍ
4	3	9	3	0	7	7 JUEGOS POR 4 HORAS, 700 PERSONAS NO INCLUYE RUEDA DE LA FORTUNA, CARRITOS CHOCONES, PISTA DE PATINAJE Y TOBOGÁN PARQUE FAMILIAR COLIBRÍ
4	3	9	3	0	8	8 JUEGOS POR 4 HORAS, 800 PERSONAS NO INCLUYE RUEDA DE LA FORTUNA, CARRITOS CHOCONES, PISTA DE PATINAJE Y TOBOGÁN PARQUE FAMILIAR COLIBRÍ
4	3	9	3	0	9	9 JUEGOS POR 4 HORAS, 900 PERSONAS NO INCLUYE RUEDA DE LA FORTUNA, CARRITOS CHOCONES, PISTA DE PATINAJE Y TOBOGÁN PARQUE FAMILIAR COLIBRÍ
4	3	9	3	1	0	10 JUEGOS POR 4 HORAS, 1000 PERSONAS NO INCLUYE RUEDA DE LA FORTUNA, CARRITOS CHOCONES, PISTA DE PATINAJE Y TOBOGÁN PARQUE FAMILIAR COLIBRÍ
4	3	9	3	1	1	11 JUEGOS POR 4 HORAS, 1100 PERSONAS NO INCLUYE RUEDA DE LA FORTUNA, CARRITOS CHOCONES, PISTA DE PATINAJE Y TOBOGÁN PARQUE FAMILIAR COLIBRÍ
4	3	9	3	1	2	12 JUEGOS POR 4 HORAS, 1200 PERSONAS NO INCLUYE RUEDA DE LA FORTUNA, CARRITOS CHOCONES, PISTA DE PATINAJE Y TOBOGÁN PARQUE FAMILIAR COLIBRÍ
4	3	9	3	1	3	13 JUEGOS POR 4 HORAS, 1300 PERSONAS NO INCLUYE RUEDA DE LA FORTUNA, CARRITOS CHOCONES, PISTA DE PATINAJE Y TOBOGÁN PARQUE FAMILIAR COLIBRÍ
4	3	9	3	1	4	14 JUEGOS POR 4 HORAS, 1400 PERSONAS NO INCLUYE RUEDA DE LA FORTUNA, CARRITOS CHOCONES, PISTA DE PATINAJE Y TOBOGÁN PARQUE FAMILIAR COLIBRÍ
4	3	9	3	1	5	15 JUEGOS POR 4 HORAS, 1500 PERSONAS NO INCLUYE RUEDA DE LA FORTUNA, CARRITOS CHOCONES, PISTA DE PATINAJE Y TOBOGÁN PARQUE FAMILIAR COLIBRÍ
4	3	9	3	1	6	16 JUEGOS POR 4 HORAS, 1600 PERSONAS NO INCLUYE RUEDA DE LA FORTUNA, CARRITOS CHOCONES, PISTA DE PATINAJE Y TOBOGÁN PARQUE FAMILIAR COLIBRÍ
4	3	9	3	1	7	17 JUEGOS POR 4 HORAS, 1700 PERSONAS NO INCLUYE RUEDA DE LA FORTUNA, CARRITOS CHOCONES, PISTA DE PATINAJE Y TOBOGÁN PARQUE FAMILIAR COLIBRÍ
4	3	9	3	1	8	18 JUEGOS POR 4 HORAS, 1800 PERSONAS NO INCLUYE RUEDA DE LA FORTUNA, CARRITOS CHOCONES, PISTA DE PATINAJE Y TOBOGÁN PARQUE FAMILIAR COLIBRÍ
4	3	9	3	1	9	19 JUEGOS POR 4 HORAS, 1900 PERSONAS NO INCLUYE RUEDA DE LA FORTUNA, CARRITOS CHOCONES, PISTA DE PATINAJE Y TOBOGÁN PARQUE FAMILIAR COLIBRÍ
4	3	9	3	2	0	4 HORAS, TODOS LOS JUEGOS, 5.000 PERSONAS PARQUE FAMILIAR COLIBRÍ
4	3	9	3	2	1	6 HORAS, TODOS LOS JUEGOS, 5.000 PERSONAS PARQUE FAMILIAR COLIBRÍ
4	3	9	3	2	2	8 HORAS, TODOS LOS JUEGOS, 5.000 PERSONAS PARQUE FAMILIAR COLIBRÍ
4	3	9	3	2	3	RUEDA DE LA FORTUNA, 4 HORAS PARQUE FAMILIAR COLIBRÍ
4	3	9	3	2	4	PISTA DE PATINAJE, 4 HORAS PARQUE FAMILIAR COLIBRÍ
4	3	9	3	2	5	CARRITOS CHOCONES, 4 HORAS PARQUE FAMILIAR COLIBRÍ
4	3	9	3	2	6	TOBOGÁN, 4 HORAS PARQUE FAMILIAR COLIBRÍ
4	3	9	3	2	7	ENTRADA ADULTOS SEMILLA MUSEO INTERACTIVO
4	3	9	3	2	8	ENTRADA NIÑAS, NIÑOS Y ADOLESCENTES SEMILLA MUSEO INTERACTIVO
4	3	9	3	2	9	ENTRADA ADULTOS MAYORES SEMILLA MUSEO INTERACTIVO
4	3	9	3	3	0	SALA TEMPORAL SEMILLA MUSEO INTERACTIVO
4	3	9	3	3	1	EVENTO CIENTÍFICO- BARCO DE VAPOR 1 HORA CON 50 MINUTOS DE DURACIÓN SEMILLA MUSEO INTERACTIVO
4	3	9	3	3	2	EVENTO CIENTÍFICO- CADENA DE ADN 1 HORA DE DURACIÓN SEMILLA MUSEO INTERACTIVO
4	3	9	3	3	3	EVENTO CIENTÍFICO- PAPA LOTE BENJAMÍN FRANKLIN 1 HORA DE DURACIÓN SEMILLA MUSEO INTERACTIVO
4	3	9	3	3	4	EVENTO CIENTÍFICO- TELESCOPIOS 1 HORA DE DURACIÓN SEMILLA MUSEO INTERACTIVO
4	3	9	3	3	5	EVENTO DE LA CIENCIA- GEL DE GORILA 30 MINUTOS DE DURACIÓN SEMILLA MUSEO INTERACTIVO
4	3	9	3	3	6	F EVENTO DE LA CIENCIA- MASA TIPO PLASTILINA 30 MINUTOS DE DURACIÓN SEMILLA MUSEO INTERACTIVO
4	3	9	3	3	7	EVENTO DE LA CIENCIA- PELOTA DE BÓRAX 30 MINUTOS DE DURACIÓN SEMILLA MUSEO INTERACTIVO
4	3	9	3	3	8	USO TEMPORAL AUDITORIO LEONARDO DA VINCI, 1 HORA, 420 PERSONAS SEMILLA MUSEO INTERACTIVO
4	3	9	3	3	9	USO TEMPORAL AUDITORIO GALILEO GALILEI, 1 HORA, 120 PERSONAS SEMILLA MUSEO INTERACTIVO
4	3	9	3	4	0	USO TEMPORAL VESTÍBULO, 1 HORA, 150 PERSONAS SEMILLA MUSEO INTERACTIVO
4	3	9	3	4	1	USO TEMPORAL PASILLO DE TRANSICIÓN, 1 HORA, 100 PERSONAS SEMILLA MUSEO INTERACTIVO
4	3	9	3	4	2	USO TEMPORAL SALÓN DE USOS MÚLTIPLES, 1 HORA, 50 PERSONAS SEMILLA MUSEO INTERACTIVO

# RUBRO DE INGRESOS 2023

## DESCRIPCIÓN

RUBRO DE INGRESOS	TIPO	CLASE	CLASE 2	CONCEPTO	CONCEPTO 2	
4	3	9	3	4	3	USO TEMPORAL BIBLIOTECA DIGITAL, 1 HORA, 100 PERSONAS SEMILLA MUSEO INTERACTIVO
4	3	9	3	4	4	EVENTO INFANTIL, 4 HORAS, 100 PERSONAS SEMILLA MUSEO INTERACTIVO
4	3	9	3	4	5	EVENTO INFANTIL, EXCESO DE AFORO, 4 HORAS, POR PERSONA EXTRA SEMILLA MUSEO INTERACTIVO
4	3	9	3	4	6	TEATRO AL AIRE LIBRE, 1 HORA, 120 PERSONAS SEMILLA MUSEO INTERACTIVO
4	3	9	3	4	7	TEMPORALES, 1 HORA, 100 PERSONAS SEMILLA MUSEO INTERACTIVO
4	3	9	3	4	8	ESTACIONAMIENTO, 1 HORA, 100 PERSONAS SEMILLA MUSEO INTERACTIVO
4	3	9	3	4	9	ÁREA DEL HUERTO, 1 HORA, 80 PERSONAS SEMILLA MUSEO INTERACTIVO
4	3	9	3	5	0	ÁREA TIBURÓN, 1 HORA, 80 PERSONAS SEMILLA MUSEO INTERACTIVO
4	3	9	3	5	1	LIBRERÍA ENTRADA, 1 HORA, 30 PERSONAS SEMILLA MUSEO INTERACTIVO
4	3	9	3	5	2	CONSULTA DE VALORACIÓN PARA CONSTANCIA DE DISCAPACIDAD EN CREE
4	3	9	3	5	3	CONSULTA MÉDICA ESPECIALIZADA EN CREE
4	3	9	3	5	4	EXAMEN DE LENGUAJE EN CREE
4	3	9	3	5	5	VALORACIÓN PSICOLÓGICA EN CREE
4	3	9	3	5	6	SESIÓN DE TERAPIA FÍSICA, OCUPACIONAL, LENGUAJE, PSICOLOGÍA, ESTIMULACIÓN TEMPRANA, CUARTOS DE ESTIMULACIÓN SENSORIAL EN CREE
4	3	9	3	5	7	SESIÓN DE TRATAMIENTO ISOCINÉTICO EN CREE
4	3	9	3	5	8	ELECTROMIOGRAFÍA PARA 2 MIEMBROS EN CREE
4	3	9	3	5	9	ELECTROMIOGRAFÍA PARA 4 MIEMBROS EN CREE
4	3	9	3	6	0	POTENCIALES EVOCADOS EN CREE
4	3	9	3	6	1	POTENCIALES EVOCADOS AUDITIVOS EN CREE
4	3	9	3	6	2	VALORACIÓN ISOCINÉTICA INICIAL EN CREE
4	3	9	3	6	3	AUDIOMETRÍAS/TIMPANOMETRÍAS EN CREE
4	3	9	3	6	4	ELECTROCARDIOGRAMA DIGITAL EN REPOSO EN CREE
4	3	9	3	6	5	ELECTROCARDIOGRAMA DINÁMICO EN CREE
4	3	9	3	6	6	RAYOS X UNA PLACA EN CREE
4	3	9	3	6	7	RAYOS X DOS O MÁS PLACAS EN CREE
4	3	9	3	6	8	PRÓTESIS TRANSTIBIAL EN CREE
4	3	9	3	6	9	PRÓTESIS TRANSFEMORAL EN CREE
4	3	9	3	7	0	CONSULTA CARDIOPULMONAR EN CREE
4	3	9	3	7	1	PRUEBAS ERGO ESPIRO MÉTRICAS O DE ESFUERZO EN CREE
4	3	9	3	7	2	PRUEBAS DE FUNCIÓN PULMONAR EN CREE
4	3	9	3	7	3	TEST DE MARCHA EN CREE
4	3	9	3	7	4	TERAPIA CARDIACA Y RESPIRATORIA EN CREE
4	3	9	3	7	5	REPOSICIÓN DE CARNET EN CREE
4	3	9	4	0	0	<b>SERVICIOS PRESTADOS POR INSTITUTO CHIHUAHUENSE DE SALUD</b>
4	3	9	4	0	1	SERVICIOS PRESTADOS POR INSTITUTO CHIHUAHUENSE DE SALUD
4	3	9	5	0	0	<b>SERVICIOS PRESTADOS POR SERVICIOS DE SALUD DE CHIHUAHUA</b>
4	3	9	5	0	1	SERVICIOS PRESTADOS POR SERVICIOS DE SALUD DE CHIHUAHUA
4	4	0	0	0	0	<b>OTROS DERECHOS</b>
4	5	0	0	0	0	<b>ACCESORIOS DE DERECHOS</b>
4	5	0	1	0	0	<b>ACCESORIOS DE DERECHOS</b>
4	5	0	1	0	1	ACCESORIOS DE DERECHOS
4	5	0	1	0	2	RECARGOS POR DERECHOS
4	5	0	1	0	3	MULTAS POR LA DIRECCIÓN DE GOBERNACIÓN
4	5	0	1	0	4	MULTAS POR VERIFICACIÓN ESTATAL (EJECUCIÓN)
4	5	0	1	0	5	MULTAS POR ACTOS DE EJECUCIÓN ESTATALES (DERECHO VEHICULAR)
4	5	0	1	0	6	MULTA ACTOS DE EJECUCIÓN ESTATAL NOTIFICACIÓN ANTERIOR (DERECHO VEHICULAR)
4	5	0	1	0	7	ESTÍMULO FISCAL ESTADO, MUNICIPIOS Y ORGANISMOS DESCENTRALIZADOS RECARGOS POR DERECHOS
4	5	0	1	0	8	ESTÍMULO FISCAL ESTADO, MUNICIPIOS Y ORGANISMOS DESCENTRALIZADOS MULTA POR ACTOS DE EJECUCIÓN ESTATALES (DERECHO VEHICULAR)
4	5	0	1	0	9	MULTA POR EXTEMPORANEIDAD DE AVISOS
4	5	0	1	1	0	RECARGOS POR DERECHOS GOBERNACION
4	5	0	1	1	1	PARTE ACTUALIZADA MULTAS POR ACTOS DE EJECUCIÓN ESTATALES (DERECHO VEHICULAR)
4	5	0	1	1	2	MULTAS POR ACTOS DE EJECUCION (50 UMAS)

# RUBRO DE INGRESOS 2023

## DESCRIPCIÓN

RUBRO DE INGRESOS	TIPO	CLASE	CLASE 2	CONCEPTO	CONCEPTO 2	DESCRIPCIÓN
4	5	0	1	1	3	ESTÍMULO FISCAL ESTADO, MUNICIPIOS Y ORGANISMOS DESCENTRALIZADOS MULTAS POR ACTOS DE EJECUCION (50 UMAS)
4	5	0	1	1	4	ESTÍMULO FISCAL ESTADO, MUNICIPIOS Y ORGANISMOS DESCENTRALIZADOS PARTE ACTUALIZADA MULTAS POR ACTOS DE EJECUCIÓN ESTATALES (DERECHO VEHICULAR)
4	5	0	1	1	5	ESTIMULO COVID-19 RECARGOS POR DERECHOS
4	5	0	1	1	6	DIFERENCIA POR RECARGOS POR DERECHOS
4	5	0	1	1	7	ESTÍMULO FISCAL ESTADO, MUNICIPIOS Y ORGANISMOS DESCENTRALIZADOS RECARGOS ESTATALES GOBERNACION
4	9	0	0	0	0	<b>DERECHOS NO COMPRENDIDOS EN LA LEY DE INGRESOS VIGENTE, CAUSADOS EN EJERCICIOS FISCALES ANTERIORES PENDIENTES DE LIQUIDACIÓN O PAGO</b>
5	0	0	0	0	0	<b>PRODUCTOS</b>
5	1	0	0	0	0	<b>PRODUCTOS</b>
5	1	0	1	0	0	<b>EXPLOTACIÓN DE BIENES PATRIMONIALES</b>
5	1	0	1	0	1	EXPLOTACIÓN DE BIENES PATRIMONIALES
5	1	0	1	0	2	BRAZALETE PARA REOS
5	1	0	1	0	3	ESPACIOS COMERCIALES Y PUBLICIDAD
5	1	0	1	0	4	ESTACIONAMIENTOS GOBIERNO DEL ESTADO
5	1	0	1	0	5	INFRAESTRUCTURA RURAL MAQUINARIA (DESMONTES)
5	1	0	1	0	6	INFRAESTRUCTURA RURAL PERFORACIÓN DE POZOS
5	1	0	1	0	7	USO DE INSTALACIONES DEPORTIVAS
5	1	0	1	0	8	PARQUE NACIONAL CUMBRES DE MAJALCA
5	1	0	1	0	9	TALLERES GRÁFICOS
5	1	0	1	1	0	SELLOS AUTOENTINTABLES
5	1	0	1	1	1	TROLLEY TURÍSTICO TARAHUMARA
5	1	0	1	1	2	CAMINOS RURALES EXPORTACIÓN DE BIENES PATRIMONIALES
5	1	0	1	1	3	ESTACIONAMIENTO EL PUEBLITO CD. JUÁREZ
5	1	0	1	1	4	PARQUE HERMANOS ESCOBAR
5	1	0	1	1	5	RENTA PLAZA DEL ÁNGEL
5	1	0	1	1	6	RENTA ESPACIOS PÚBLICOS
5	1	0	2	0	0	<b>PRODUCTOS QUE GENERAN INGRESOS CORRIENTES DE LA SECRETARÍA DE DESARROLLO URBANO Y ECOLOGÍA</b>
5	1	0	2	0	1	OTROS PRODUCTOS QUE GENERAN INGRESOS CORRIENTES DE LA SECRETARÍA DE DESARROLLO URBANO Y ECOLOGÍA
5	1	0	2	0	2	COLONIA GENARO VÁZQUEZ (BELLA VISTA)
5	1	0	2	0	3	COLONIA MANUEL CLOUTHIER TRABAJOS
5	1	0	2	0	4	ENAJENACIÓN DE INMUEBLES RESERVAS TERRITORIALES
5	1	0	2	0	5	FRACCIONAMIENTO UNIVERSITARIO
5	1	0	2	0	6	PROGRAMA COMERCIALIZACIÓN
5	1	0	2	0	7	PROGRAMA DOTACIÓN DE SUELO
5	1	0	2	0	8	RECUPERACIÓN DE LOTES Y TITULACIÓN
5	1	0	2	0	9	TERRENOS CIUDAD GUERRERO
5	1	0	2	1	0	GRANJAS CERRO GRANDE
5	1	0	2	1	1	COLONIA LA NORIA
5	1	0	2	1	2	COLONIA DESARROLLO URBANO
5	1	0	2	1	3	COLONIA LOMA LINDA, PARRAL
5	1	0	3	0	0	<b>PRODUCTOS QUE GENERAN INGRESOS CORRIENTES</b>
5	1	0	3	0	1	OTROS PRODUCTOS QUE GENERAN INGRESOS CORRIENTES
5	1	0	3	0	2	CHATARRA
5	1	0	3	0	3	CONSTANCIA DE POSESIÓN DE LOTES
5	1	0	3	0	4	FORMATOS (TALLERES GRAFICOS)
5	1	0	3	0	5	FORMATOS PARA ASENTAMIENTO DE ACTOS DE REGISTRO CIVIL
5	1	0	3	0	6	FORMATOS PARA CERTIFICACIÓN DE ACTOS DE REGISTRO CIVIL
5	1	0	3	0	7	FORMATOS SH54-19 CERTIFICACIÓN ACTOS REGISTRO CIVIL A PRESIDENCIAS
5	1	0	3	0	8	LIBROS DE HISTORIA NIVEL PREPARATORIA
5	1	0	3	0	9	LIBROS Y ANTOLOGÍA PARA PREPARATORIA Y TELEBACHILLERATO
5	1	0	3	1	0	MATERIAL DIDÁCTICO
5	1	0	3	1	1	MATERIAL DIDÁCTICO FORMATO DE TRASLACIÓN DE DOMINIO

# RUBRO DE INGRESOS 2023

## DESCRIPCIÓN

RUBRO DE INGRESOS	TIPO	CLASE	CLASE 2	CONCEPTO	CONCEPTO 2	DESCRIPCIÓN
5	1	0	3	1	2	MATERIAL DIDÁCTICO ELABORACIÓN TRABAJOS IMPRENTA ESTADO
5	1	0	3	1	3	MATERIAL DIDÁCTICO MESA TÉCNICA JUÁREZ S.E.E.CH. EVALUACIONES 1°, 2° Y 3° DE PRIMARIA
5	1	0	3	1	4	MATERIAL DIDÁCTICO MESA TÉCNICA JUÁREZ S.E.E.CH. EVALUACIONES 4°, 5° Y 6° DE PRIMARIA
5	1	0	3	1	5	MATERIAL DIDÁCTICO MESA TÉCNICA JUÁREZ S.E.E.CH. EVALUACIONES DOSIFICACIONES 1°, 2°, 3°, 4°, 5° Y 6° DE PRIMARIA
5	1	0	3	1	6	MATERIAL DIDÁCTICO MESA TÉCNICA JUÁREZ S.E.E.CH. MATERIAL DE APOYO 1°, 2°, 3°, 4°, 5° Y 6° DE PRIMARIA
5	1	0	3	1	7	MATERIAL DIDÁCTICO MESA TÉCNICA CHIHUAHUA S.E.E.CH. EVALUACIONES
5	1	0	3	1	8	MATERIAL DIDÁCTICO MESA TÉCNICA CHIHUAHUA S.E.E.CH. CLAVES
5	1	0	3	1	9	MATERIAL DIDÁCTICO MESA TÉCNICA CHIHUAHUA S.E.E.CH. MATERIALES
5	1	0	3	2	0	MATERIAL DIDÁCTICO MESA TÉCNICA CHIHUAHUA S.E.E.CH. DOSIFICACIONES
5	1	0	3	2	1	MATERIAL DIDÁCTICO MESA TÉCNICA CHIHUAHUA S.E.E.CH. MATERIALES ESPECIALES
5	1	0	3	2	2	RECICLADO EN LAS OFICINAS GUBERNAMENTALES
5	1	0	3	2	3	VENTA AL PÚBLICO DE TARJETAS DE TELEPEAJE CHIHUAHUA
5	1	0	3	2	4	VENTA AL PÚBLICO DE TARJETAS DE TELEPEAJE CHIHUAHUA DESCUENTO
5	1	0	3	2	5	VENTA DE CHATARRA POR ACTOS DE COMERCIO EXTERIOR
5	1	0	3	2	6	HOLOGRAMA DE VERIFICACIÓN VEHICULAR
5	1	0	3	2	7	CONVENIO JMAS
5	1	0	3	2	8	MANTENIMIENTO RECAUDACIONES DE RENTAS POR EMISIÓN DE COPIAS
5	1	0	3	2	9	MAPA DEL ESTADO DE CHIHUAHUA
5	1	0	3	3	0	REMATE DE MOBILIARIO
5	1	0	3	3	1	REMATE DE VEHÍCULOS
5	1	0	3	3	2	REMATE DE AERONAVES
5	1	0	3	3	3	FISCALIA VENTA DE CHATARRA
5	1	0	4	0	0	<b>RENDIMIENTOS Y PRODUCTOS FINANCIEROS</b>
5	1	0	4	0	1	RENDIMIENTOS Y PRODUCTOS FINANCIEROS
5	1	0	4	0	2	RENDIMIENTOS Y PRODUCTOS FINANCIEROS REFINANCIAMIENTO
5	1	0	5	0	0	<b>INTERESES POR PRÓRROGA</b>
5	1	0	5	0	1	INTERESES POR PRÓRROGA
5	1	0	6	0	0	<b>OTROS INTERESES</b>
5	1	0	6	0	1	OTROS INTERESES
5	1	0	7	0	0	<b>RENDIMIENTOS Y PRODUCTOS FINANCIEROS DE INGRESOS ESTATALES</b>
5	1	0	7	0	1	RENDIMIENTOS Y PRODUCTOS FINANCIEROS DE INGRESOS ESTATALES
5	1	0	8	0	0	<b>RENDIMIENTOS Y PRODUCTOS FINANCIEROS DE PARTICIPACIONES FEDERALES</b>
5	1	0	8	0	1	RENDIMIENTOS Y PRODUCTOS FINANCIEROS DE PARTICIPACIONES FEDERALES
5	1	0	9	0	0	<b>RENDIMIENTOS Y PRODUCTOS FINANCIEROS DE APORTACIONES FEDERALES</b>
5	1	0	9	0	1	RENDIMIENTOS Y PRODUCTOS FINANCIEROS DE APORTACIONES FEDERALES
5	1	1	0	0	0	<b>RENDIMIENTOS Y PRODUCTOS FINANCIEROS DE REASIGNACIÓN DE RECURSOS FEDERALES</b>
5	1	1	0	0	1	RENDIMIENTOS Y PRODUCTOS FINANCIEROS DE REASIGNACIÓN DE RECURSOS FEDERALES
5	1	1	1	0	0	<b>PRODUCTOS QUE GENERAN INGRESOS CORRIENTES DE LA SECRETARÍA DE CULTURA</b>
5	1	1	1	0	1	OTROS PRODUCTOS QUE GENERAN INGRESOS CORRIENTES DE LA SECRETARÍA DE CULTURA
5	1	1	1	0	2	SESIÓN FOTOGRAFICA CENTRO CULTURAL PALACIO ALVARADO
5	1	1	1	0	3	RENTA DEL VESTÍBULO PARA VENDER MERCANCÍA CENTRO CULTURAL PASO DEL NORTE
5	1	1	1	0	4	RENTA DEL VESTÍBULO PARA VENDER MERCANCÍA TEATRO DE LOS HÉROES
5	1	1	1	0	5	RENTA DEL VESTIBULO PARA VENDER MERCANCÍA TEATRO DE CÁMARA FERNANDO SAAVEDRA
5	1	1	1	0	6	RENTA DE VESTIBULO PARA VENTA DE MERCANCIAS EVENTO COMERCIAL TEATRO MANUEL TALAVERA TREJO
5	1	1	1	0	7	RENTA DE PIANO CENTRO CULTURAL PASO DEL NORTE
5	1	1	1	0	8	RENTA DE PIANO TEATRO DE LOS HÉROES
5	1	1	1	0	9	RENTA DE PIANO TEATRO DE CÁMARA FERNANDO SAAVEDRA
5	1	1	1	1	0	RENTA DE MARQUESINA CENTRO CULTURAL PASO DEL NORTE POR SEMANA
5	1	1	1	1	1	RENTA DE MARQUESINA TEATRO DE LOS HÉROES DIARIO
5	1	1	1	1	2	RENTA DE MARQUESINA TEATRO DE CÁMARA FERNANDO SAAVEDRA DIARIO

# RUBRO DE INGRESOS 2023

## DESCRIPCIÓN

RUBRO DE INGRESOS	TIPO	CLASE	CLASE 2	CONCEPTO	CONCEPTO 2	DESCRIPCIÓN
5	1	1	1	1	3	RENTA DE LINOLEUM CENTRO CULTURAL PASO DEL NORTE
5	1	1	1	1	4	RENTA DE SALA DE USOS MÚLTIPLES BIBLIOTECA CENTRAL INSTITUCIONES EDUCATIVAS E INICIATIVA PRIVADA POR EVENTO
5	1	1	1	1	5	RENTA DE SALA DE USOS MÚLTIPLES BIBLIOTECA CENTRAL GOBIERNO DEL ESTADO POR EVENTO
5	1	1	1	1	6	RENTA DE SALA DE USOS MÚLTIPLES BIBLIOTECA CENTRAL ESTUDIANTES POR EVENTO
5	1	1	1	1	7	RENTA DE SALA DE ENSAYOS DE LA OFECH EVENTO COMERCIAL O SOCIAL DIARIO
5	1	1	1	1	8	RENTA DE SALA DE ENSAYOS DE LA OFECH EVENTO ACADÉMICO O CULTURAL DIARIO
5	1	1	1	1	9	RENTA DE ESPACIOS EN MUSEO DEL DESIERTO CHIHUAHUENSE MEZANINE
5	1	1	1	2	0	RENTA DE ESPACIOS EN MUSEO DEL DESIERTO CHIHUAHUENSE SALA 5
5	1	1	1	2	1	RENTA DE ESPACIOS EN MUSEO DEL DESIERTO CHIHUAHUENSE VESTÍBULO DE CAFETERÍA
5	1	1	1	2	2	RENTA DE ESPACIOS EN MUSEO DEL DESIERTO CHIHUAHUENSE VESTÍBULO SERVICIOS EDUCATIVOS
5	1	1	1	2	3	RENTA DE ESPACIOS EN MUSEO DEL DESIERTO CHIHUAHUENSE VESTÍBULO ENTRADA
5	1	1	1	2	4	RENTA DE ESPACIOS EN MUSEO DEL DESIERTO CHIHUAHUENSE PATIO CENTRAL
5	1	1	1	2	5	RENTA DE ESPACIOS EN MUSEO DEL DESIERTO CHIHUAHUENSE AUDITORIO
5	1	1	1	2	6	RENTA DE VESTÍBULO MUSEO CASA REDONDA ROMPEHIELOS Y PREMIACIONES
5	1	1	1	2	7	RENTA DE VESTÍBULO MUSEO CASA REDONDA GRADUACIONES, ENTREGA DE PAPELES, PRESENTACIÓN DE LIBRO, TOMA DE PROTESTA, RECITALES
5	1	1	1	2	8	RENTA DE VESTIBULO MUSEO CASA REDONDA EVENTOS ALTRUISTAS DE ORGANIZACIONES CIVILES, ASILOS, CASAS HOGAR Y ESCUELAS
5	1	1	1	2	9	RENTA DE ESPACIOS EN CENTRO CULTURAL PALACIO ALVARADO (SÓLO EVENTOS CULTURALES) PATIO CENTRAL
5	1	1	1	3	0	RENTA DE ESPACIOS EN CENTRO CULTURAL PALACIO ALVARADO (SÓLO EVENTOS CULTURALES) SALÓN "COMEDOR PLANTA ALTA"
5	1	1	1	3	1	RENTA DE ESPACIOS EN CENTRO CULTURAL PALACIO ALVARADO (SÓLO EVENTOS CULTURALES) TERRAZA SAN GREGORIO
5	1	1	1	3	3	CINETECA (PROYECCIONES DE PELÍCULAS) COSTO DEL BOLETO CENTRO CULTURAL PASO DEL NORTE EN JUÁREZ
5	1	1	1	3	4	CINETECA (PROYECCIONES DE PELÍCULAS) COSTO DEL BOLETO TEATRO DE LA CIUDAD DE CAMARGO
5	1	1	1	3	5	CONCIERTOS DE LA ORQUESTA FILARMÓNICA DEL ESTADO DE CHIHUAHUA BOLETOS ESTUDIANTES
5	1	1	1	3	6	CONCIERTOS DE LA ORQUESTA FILARMÓNICA DEL ESTADO DE CHIHUAHUA BOLETOS INAPAM Y MAESTROS
5	1	1	1	3	7	CONCIERTOS DE LA ORQUESTA FILARMÓNICA DEL ESTADO DE CHIHUAHUA BOLETOS PÚBLICO EN GENERAL
5	1	1	1	3	8	CONCIERTOS DE LA ORQUESTA FILARMÓNICA DEL ESTADO DE CHIHUAHUA CARNET GENERAL
5	1	1	1	3	9	CONCIERTOS DE LA ORQUESTA FILARMÓNICA DEL ESTADO DE CHIHUAHUA CARNET MAESTROS, ESTUDIANTES E INAPAM
5	1	1	1	4	0	CONCIERTOS DIDÁCTICOS OFECH CONCIERTO PARA ESCUELAS PARTICULARES POR NIÑO
5	1	1	1	4	1	CONCIERTOS DIDÁCTICOS OFECH CONCIERTO PARA ESCUELAS CON ESCASOS RECURSOS POR NIÑO
5	1	1	1	4	3	SERVICIO DE LA BIBLIOTECA CENTRAL MULTAS POR ENTREGA TARDÍA DE LIBRO POR DÍA
5	1	1	1	4	4	SERVICIO DE LA BIBLIOTECA CENTRAL COPIA E IMPRESIÓN B/N
5	1	1	1	4	5	SERVICIO DE LA BIBLIOTECA CENTRAL COPIA A COLOR
5	1	1	1	4	6	SERVICIO DE LA BIBLIOTECA CENTRAL ESCANEADO POR HOJA
5	1	1	1	4	7	SERVICIO DE LA BIBLIOTECA CENTRAL VENTA DE CD
5	1	1	1	4	8	SERVICIO DE LA BIBLIOTECA CENTRAL VENTA DE DVD
5	1	1	1	4	9	RECUERDOS MUSEO CASA JUÁREZ VALOR \$5.00
5	1	1	1	5	0	RECUERDOS MUSEO CASA JUÁREZ VALOR \$10.00
5	1	1	1	5	1	RECUERDOS MUSEO CASA JUÁREZ VALOR \$25.00
5	1	1	1	5	2	RECUERDOS MUSEO CASA JUÁREZ VALOR \$30.00
5	1	1	1	5	3	RECUERDOS MUSEO CASA JUÁREZ VALOR \$35.00
5	1	1	1	5	4	RECUERDOS MUSEO CASA JUÁREZ VALOR \$50.00
5	1	1	1	5	5	RECUERDOS MUSEO CASA JUÁREZ VALOR \$100.00
5	1	1	1	5	6	LIBROS PROGRAMA EDITORIAL VALOR \$50.00
5	1	1	1	5	7	LIBROS PROGRAMA EDITORIAL VALOR \$80.00
5	1	1	1	5	8	LIBROS PROGRAMA EDITORIAL VALOR \$100.00
5	1	1	1	5	9	LIBROS PROGRAMA EDITORIAL VALOR \$150.00
5	1	1	1	6	0	LIBROS PROGRAMA EDITORIAL VALOR \$200.00
5	1	1	1	6	1	LIBROS PROGRAMA EDITORIAL VALOR \$250.00
5	1	1	1	6	2	LIBROS PROGRAMA EDITORIAL VALOR \$300.00
5	1	1	1	6	3	LIBROS PROGRAMA EDITORIAL VALOR \$400.00
5	1	1	1	6	4	LIBROS PROGRAMA EDITORIAL VALOR \$500.00
5	1	1	1	6	5	LIBROS PROGRAMA EDITORIAL VALOR \$700.00
5	1	1	1	6	6	LIBROS PROGRAMA PUBLICACIONES VALOR \$80.00
5	1	1	1	6	7	LIBROS PROGRAMA PUBLICACIONES VALOR \$90.00
5	1	1	1	6	8	LIBROS PROGRAMA PUBLICACIONES VALOR \$100.00
5	1	1	1	6	9	LIBROS PROGRAMA PUBLICACIONES VALOR \$120.00
5	1	1	1	7	0	LIBROS PROGRAMA PUBLICACIONES VALOR \$150.00
5	1	1	1	7	1	LIBROS PROGRAMA PUBLICACIONES VALOR 200.00
5	1	1	1	7	2	LIBROS PROGRAMA PUBLICACIONES VALOR \$250.00

# RUBRO DE INGRESOS 2023

## DESCRIPCIÓN

RUBRO DE INGRESOS	TIPO	CLASE	CLASE 2	CONCEPTO	CONCEPTO 2	DESCRIPCIÓN
5	1	1	1	7	3	CONSUMIBLES MUSEO DEL DESIERTO CHIHUAHUENSE TRÍPTICOS
5	1	1	1	7	4	CONSUMIBLES MUSEO DEL DESIERTO CHIHUAHUENSE AGUA PURIFICADA
5	1	1	1	7	5	CONSUMIBLES MUSEO DEL DESIERTO CHIHUAHUENSE LIBRO "HACE 72 MILLONES DE AÑOS: LOS DINOSAURIOS DE MÉXICO", DE RUBÉN RODRÍGUEZ DE LA ROSA
5	1	1	1	8	1	SESIÓN FOTOGRAFICA EN CENTAURO DEL NORTE
5	1	1	1	8	2	VENTA DE LIBROS EN CENTRO CULTURAL LOS LAURELES
5	1	1	1	8	3	VENTA DE BOLETOS CINETECA CHIHUAHUA
5	1	1	1	8	4	VENTA DE BOLETOS CINETECA CD JUAREZ
5	1	1	1	8	5	VENTA DE ARTESANÍAS Y PRODUCTOS REGIONALES EN CENTRO CULTURAL LOS LAURELES
5	1	1	1	8	6	COMISIÓN POR VENTA DE CAFÉ KALDI
5	1	1	1	8	7	EXPOSICION DE TUTANKAMON CENTRO CULTURAL PASO DEL NORTE
5	1	1	1	9	1	SESIÓN FOTOGRAFICA EN QUINTA CAROLINA
5	1	1	1	9	2	MONTAJE Y ENSAYO RENTA DE USO TEMPORAL DEL INMUEBLE TEATRO DE LOS HÉROES
5	1	1	1	9	3	MONTAJE Y ENSAYO RENTA DE USO TEMPORAL DEL INMUEBLE TEATRO DE CÁMARA
5	1	1	1	9	4	SESION DE FOTOGRAFIA TEATRO DE LOS HÉROES
5	1	1	1	9	5	SESION DE FOTOGRAFIA TEATRO DE CÁMARA
5	1	1	1	9	6	GRABACIÓN DE VIDEO TEATRO DE LOS HÉROES
5	1	1	1	9	7	GRABACIÓN DE VIDEO TEATRO DE CÁMARA
5	1	1	1	9	8	RENTA DE PROYECTOR TEATRO DE LOS HÉROES
5	1	1	1	9	9	RENTA DE LINOLEUM TEATRO DE LOS HÉROES EVENTO COMERCIAL
<b>5</b>	<b>1</b>	<b>1</b>	<b>2</b>	<b>0</b>	<b>0</b>	<b>OTROS PRODUCTOS QUE GENERAN INGRESOS CORRIENTES DE LA FISCALÍA GENERAL DEL ESTADO</b>
5	1	1	2	0	1	OTROS PRODUCTOS QUE GENERAN INGRESOS CORRIENTES DE LA FISCALÍA GENERAL DEL ESTADO
5	1	1	2	0	9	SERVICIO DE DEPÓSITO DE VEHÍCULOS CORRALÓN COMPLEJO ESTATAL DE SEGURIDAD PÚBLICA
5	1	1	2	1	0	SERVICIOS TALLER MECÁNICO FISCALÍA GENERAL DEL ESTADO CAMBIO DE ACEITE Y FILTRO DE VEHÍCULO 4 CILINDROS
5	1	1	2	1	1	SERVICIOS TALLER MECÁNICO FISCALÍA GENERAL DEL ESTADO CAMBIO DE ACEITE Y FILTRO DE VEHÍCULO 8 CILINDROS
5	1	1	2	1	2	SERVICIOS TALLER MECÁNICO FISCALÍA GENERAL DEL ESTADO MEDIA AFINACIÓN VEHÍCULO 4 CILINDROS (TARIFA ABIERTO)
5	1	1	2	1	3	SERVICIOS TALLER MECÁNICO FISCALÍA GENERAL DEL ESTADO MEDIA AFINACIÓN VEHÍCULO 8 CILINDROS
<b>5</b>	<b>1</b>	<b>1</b>	<b>3</b>	<b>0</b>	<b>0</b>	<b>OTROS PRODUCTOS QUE GENERAN INGRESOS CORRIENTES CONVENIO DE IMPRESIÓN DE BOLETAS ELECTORALES</b>
5	1	1	3	0	1	OTROS PRODUCTOS QUE GENERAN INGRESOS CORRIENTES CONVENIO DE IMPRESIÓN DE BOLETAS ELECTORALES
5	1	1	3	0	2	CONVENIO DE IMPRESIÓN DE BOLETAS ELECTORALES (COBRO)
<b>5</b>	<b>1</b>	<b>1</b>	<b>4</b>	<b>0</b>	<b>0</b>	<b>OTROS PRODUCTOS QUE GENERAN INGRESOS CORRIENTES SECRETARÍA DE DESARROLLO RURAL</b>
5	1	1	4	0	1	OTROS PRODUCTOS QUE GENERAN INGRESOS CORRIENTES SECRETARÍA DE DESARROLLO RURAL
5	1	1	4	0	2	EXPEDICIÓN CONSTANCIA ALFALFA (PACA Y PELLETS) X TONELADA
5	1	1	4	0	3	EXPEDICIÓN CONSTANCIA ALFALFA (PICADA) X TONELADA
5	1	1	4	0	4	EXPEDICIÓN CONSTANCIA ALGODÓN (PACA BORRA) X PACA
5	1	1	4	0	5	EXPEDICIÓN CONSTANCIA ALGODÓN (PACA PLUMA) X PACA
5	1	1	4	0	6	EXPEDICIÓN CONSTANCIA ALGODÓN (SEMILLA Y RESIDUO DESPEPITE)
5	1	1	4	0	7	EXPEDICIÓN CONSTANCIA AVENA (PACA Y RASTROJO) X TONELADA
5	1	1	4	0	8	EXPEDICIÓN CONSTANCIA AVENA (SEMILLA) X TONELADA
5	1	1	4	0	9	EXPEDICIÓN CONSTANCIA CACAHUATE (CÁSCARA) X TONELADA
5	1	1	4	1	0	EXPEDICIÓN CONSTANCIA CACAHUATE (PACAS) X TONELADA
5	1	1	4	1	1	EXPEDICIÓN CONSTANCIA CACAHUATE CON CÁSCARA X TONELADA
5	1	1	4	1	2	EXPEDICIÓN CONSTANCIA CACAHUATE SIN CÁSCARA X TONELADA
5	1	1	4	1	3	EXPEDICIÓN CONSTANCIA CAMOTE X TONELADA
5	1	1	4	1	4	EXPEDICIÓN CONSTANCIA CEBOLLA X TONELADA
5	1	1	4	1	5	EXPEDICIÓN CONSTANCIA CHILE CHIPOTLE X TONELADA
5	1	1	4	1	6	EXPEDICIÓN CONSTANCIA CHILE FRESCO X TONELADA
5	1	1	4	1	7	EXPEDICIÓN CONSTANCIA CHILE SECO X TONELADA
5	1	1	4	1	8	EXPEDICIÓN CONSTANCIA CHILES SEMILLA X TONELADA
5	1	1	4	1	9	EXPEDICIÓN CONSTANCIA CHIPOTLE (RESIDUO) X TONELADA
5	1	1	4	2	0	EXPEDICIÓN CONSTANCIA DURAZNO X TONELADA
5	1	1	4	2	1	EXPEDICIÓN CONSTANCIA FRIJOL (GRANO) X TONELADA
5	1	1	4	2	2	EXPEDICIÓN CONSTANCIA FRIJOL (PACAS) X TONELADA
5	1	1	4	2	3	EXPEDICIÓN CONSTANCIA FRUTAS X TONELADA
5	1	1	4	2	4	EXPEDICIÓN CONSTANCIA HORTALIZAS (CALABAZA, LECHUGA, ZAHAHORIA) X TONELADA
5	1	1	4	2	5	EXPEDICIÓN CONSTANCIA MANZANA X TONELADA



# RUBRO DE INGRESOS 2023

## DESCRIPCIÓN

RUBRO DE INGRESOS	TIPO	CLASE	CLASE 2	CONCEPTO	CONCEPTO 2	
5	1	1	4	2	6	EXPEDICIÓN CONSTANCIA MAÍZ (ACOPIO) X TONELADA
5	1	1	4	2	7	EXPEDICIÓN CONSTANCIA MAÍZ (ELOTE) X TONELADA
5	1	1	4	2	8	EXPEDICIÓN CONSTANCIA MAÍZ (GRANO Y MOLIDO) X TONELADA
5	1	1	4	2	9	EXPEDICIÓN CONSTANCIA MAÍZ (RASTROJO) X TONELADA
5	1	1	4	3	0	EXPEDICIÓN CONSTANCIA MAÍZ (SILO) X TONELADA
5	1	1	4	3	1	EXPEDICIÓN CONSTANCIA MELÓN X TONELADA
5	1	1	4	3	2	EXPEDICIÓN CONSTANCIA NUEZ CON CÁSCARA \$60.00 X TONELADA
5	1	1	4	3	3	EXPEDICIÓN CONSTANCIA NUEZ DESECHO \$20.00 X TONELADA
5	1	1	4	3	4	EXPEDICIÓN CONSTANCIA NUEZ SIN CASCARA \$120.00 X TONELADA
5	1	1	4	3	5	EXPEDICIÓN CONSTANCIA OTROS X TONELADA
5	1	1	4	3	6	EXPEDICIÓN CONSTANCIA PAPA X TONELADA
5	1	1	4	3	7	EXPEDICIÓN CONSTANCIA PLANTAS DE ALMACIGO X VEHÍCULO
5	1	1	4	3	8	EXPEDICIÓN CONSTANCIA RESIDUO ÁRBOL FRUTAL (LEÑA DE PODA) X TONELADA
5	1	1	4	3	9	EXPEDICIÓN CONSTANCIA SANDÍA X TONELADA
5	1	1	4	4	0	EXPEDICIÓN CONSTANCIA SORGO (RASTROJO) X TONELADA
5	1	1	4	4	1	EXPEDICIÓN CONSTANCIA SORGO (SEMILLA Y MOLIDO) X TONELADA
5	1	1	4	4	2	EXPEDICIÓN CONSTANCIA TOMATE X TONELADA
5	1	1	4	4	3	EXPEDICIÓN CONSTANCIA TRIGO (GRANO Y MOLIDO) X TONELADA
5	1	1	4	4	4	EXPEDICIÓN CONSTANCIA TRIGO (FORRAJE) X TONELADA
5	1	1	4	4	5	EXPEDICIÓN CONSTANCIA UVA X TONELADA
5	1	1	4	4	6	EXPEDICIÓN CONSTANCIA VIVEROS (ÁRBOL ORNATO O FRUTAL PRECIO POR CAMIÓN) X VEHÍCULO
5	1	1	4	4	7	FERIA INTERNACIONAL DEL CHILE (ABIERTA PARA INSCRIPCIONES CON DESCUENTOS-OLJ)
5	1	1	4	4	8	FERIA INTERNACIONAL DEL CHILE STAND 6X6
5	1	1	4	4	9	FERIA INTERNACIONAL DEL CHILE STAND 6X3
5	1	1	4	5	0	FERIA INTERNACIONAL DEL CHILE STAND 3X3 CAJON
5	1	1	4	5	1	FERIA INTERNACIONAL DEL CHILE STAND 3X2 ESQUINA
5	1	1	4	5	2	FERIA INTERNACIONAL DEL CHILE STAND 3X3 ESQUINA
5	1	1	4	5	3	FERIA INTERNACIONAL DEL CHILE MAQUINARIA 8X5 M
5	1	1	4	5	5	FERIA INTERNACIONAL DEL CHILE INSCRIPCION INVITADO ESPECIAL (COCTEL BIENVENIDA/CONFERENCIAS/CENA-RODEO)
5	1	1	4	5	6	FERIA INTERNACIONAL DEL CHILE INSCRIPCION ESTUDIANTE
5	1	1	4	5	7	ARBOLES E INSECTOS BENEFICOS PRODUCIDOS EN LOS VIVEROS DE LA SECRETARIA DE DESARROLLO RURAL
5	1	1	5	0	0	<b>OTROS PRODUCTOS QUE GENERAN INGRESOS CORRIENTES INSTITUTO DE JUSTICIA ALTERNATIVA (TRIBUNAL SUPERIOR DE JUSTICIA)</b>
5	1	1	5	0	1	OTROS PRODUCTOS QUE GENERAN INGRESOS CORRIENTES INSTITUTO DE JUSTICIA ALTERNATIVA (TRIBUNAL SUPERIOR DE JUSTICIA)
5	1	1	5	0	4	CURSO/TALLER/SEMINARIO 40 HRS EN INSTITUTO DE JUSTICIA ALTERNATIVA
5	1	1	5	0	5	CURSO/TALLER/SEMINARIO 80 HRS EN INSTITUTO DE JUSTICIA ALTERNATIVA
5	1	1	5	0	6	CURSO/TALLER/SEMINARIO 120 HRS EN INSTITUTO DE JUSTICIA ALTERNATIVA
5	1	1	6	0	0	<b>OTROS PRODUCTOS QUE GENERAN INGRESOS CORRIENTES INSTITUTO DE FORMACIÓN Y ACTUALIZACIÓN JUDICIAL (TRIBUNAL SUPERIOR DE JUSTICIA)</b>
5	1	1	6	0	1	OTROS PRODUCTOS QUE GENERAN INGRESOS CORRIENTES INSTITUTO DE FORMACIÓN Y ACTUALIZACIÓN JUDICIAL (TRIBUNAL SUPERIOR DE JUSTICIA)
5	1	1	6	0	2	ESPECIALIDAD POR PERSONA EN INSTITUTO DE FORMACIÓN Y ACTUALIZACIÓN JUDICIAL
5	1	1	6	0	3	DIPLOMADO 120 HORAS CLASE POR PERSONA EN INSTITUTO DE FORMACIÓN Y ACTUALIZACIÓN JUDICIAL
5	1	1	6	0	4	DIPLOMADO 180 HORAS CLASE POR PERSONA EN INSTITUTO DE FORMACIÓN Y ACTUALIZACIÓN JUDICIAL
5	1	1	6	0	5	MAESTRÍA POR PERSONA EN INSTITUTO DE FORMACIÓN Y ACTUALIZACIÓN JUDICIAL
5	1	1	6	0	6	DOCTORADO POR PERSONA EN INSTITUTO DE FORMACIÓN Y ACTUALIZACIÓN JUDICIAL
5	1	1	6	0	7	CURSO/TALLER/SEMINARIO 20-30 HORAS POR PERSONA EN INSTITUTO DE FORMACIÓN Y ACTUALIZACIÓN JUDICIAL
5	1	1	6	0	8	CURSO/TALLER/SEMINARIO 31-50 HORAS POR PERSONA EN INSTITUTO DE FORMACIÓN Y ACTUALIZACIÓN JUDICIAL
5	1	1	6	0	9	CURSO/TALLER/SEMINARIO 51-70 HORAS POR PERSONA EN INSTITUTO DE FORMACIÓN Y ACTUALIZACIÓN JUDICIAL
5	1	1	6	1	0	ENGARGOLADO 10-50 PAGINAS
5	1	1	6	1	1	ENGARGOLADO 51-100 PAGINAS
5	1	1	6	1	2	ENGARGOLADO 101-150 PAGINAS
5	1	1	6	1	3	POR ENTREGA EXTEMPORANEA DE LIBROS
5	1	1	6	1	4	ESPECIALIDAD POR SEMESTRE POR PERSONA EN INSTITUTO DE FORMACIÓN Y ACTUALIZACIÓN JUDICIAL
5	1	1	6	1	5	MAESTRÍA POR SEMESTREPOR PERSONA EN INSTITUTO DE FORMACIÓN Y ACTUALIZACIÓN JUDICIAL
5	1	1	6	1	6	DOCTORADO POR SEMESTRE POR PERSONA EN INSTITUTO DE FORMACIÓN Y ACTUALIZACIÓN JUDICIAL
5	1	1	6	1	7	ESCANE0 1-100 HOJAS EN INSTITUTO DE FORMACIÓN Y ACTUALIZACIÓN JUDICIAL
5	1	1	6	1	8	ESCANE0 101 O MÁS HOJAS EN INSTITUTO DE FORMACIÓN Y ACTUALIZACIÓN JUDICIAL

# RUBRO DE INGRESOS

2023

## DESCRIPCIÓN

RUBRO DE INGRESOS	TIPO	CLASE	CLASE 2	CONCEPTO	CONCEPTO 2	DESCRIPCIÓN
5	1	1	7	0	0	<b>OTROS PRODUCTOS QUE GENERAN INGRESOS CORRIENTES COMISIÓN ESTATAL DE VIVIENDA, SUELO E INFRAESTRUCTURA DEL ESTADO DE CHIHUAHUA</b>
5	1	1	7	0	1	OTROS PRODUCTOS QUE GENERAN INGRESOS CORRIENTES COMISIÓN ESTATAL DE VIVIENDA, SUELO E INFRAESTRUCTURA DEL ESTADO DE CHIHUAHUA
5	1	1	7	0	2	CARTA DE LIBERACIÓN
5	1	1	7	0	3	CESIÓN DE DERECHOS
5	1	1	7	0	4	AVALÚOS
5	1	1	7	0	5	EXPEDICIÓN DE PLANOS
5	1	1	7	0	6	VENTA DE VIVIENDA
5	1	1	7	0	7	VENTA DE MATERIALES
5	1	1	7	0	8	VIVIENDA RECUPERADA
5	1	1	8	0	0	<b>OTROS PRODUCTOS QUE GENERAN INGRESOS CORRIENTES UNIVERSIDAD PEDAGÓGICA NACIONAL DEL ESTADO</b>
5	1	1	8	0	1	OTROS PRODUCTOS QUE GENERAN INGRESOS CORRIENTES UNIVERSIDAD PEDAGÓGICA NACIONAL DEL ESTADO
5	1	1	8	0	2	PROCESO DE TITULACIÓN DOCTORADO
5	1	1	8	0	3	PROCESO DE TITULACIÓN DE LICENCIATURA
5	1	1	8	0	4	PROCESO DE TITULACIÓN DE POSGRADO
5	1	1	8	0	5	RENTA MENSUAL DE CAFETERÍA CAMPUS CHIHUAHUA
5	1	1	8	0	6	RENTA MENSUAL DE CAFETERÍA CAMPUS PARRAL
5	1	1	9	0	0	<b>OTROS PRODUCTOS QUE GENERAN INGRESOS CORRIENTES INSTITUTO CHIHUAHUENSE DEL DEPORTE Y CULTURA FÍSICA</b>
5	1	1	9	0	1	OTROS PRODUCTOS QUE GENERAN INGRESOS CORRIENTES INSTITUTO CHIHUAHUENSE DEL DEPORTE Y CULTURA FÍSICA
5	1	1	9	0	2	RENTA SEMANAL DE ESPACIO POR M2, PARA VENTA DE ALIMENTOS, BARBACOA.
5	1	1	9	0	3	RENTA DE ESPACIO FIN DE SEMANA POR M2, PARA VENTA DE ALIMENTOS, BARBACOA.
5	1	1	9	0	4	RENTA DE ESPACIO POR M2 PARA EVENTO, VENTA DE ALIMENTOS, BARBACOA.
5	1	1	9	0	5	RENTA SEMANAL DE ESPACIO POR M2 PARA VENTA DE ALIMENTOS, CREPAS Y WAFLES
5	1	1	9	0	6	RENTA SEMANAL DE ESPACIO POR M2, PARA VENTA DE ALIMENTOS, COMIDA RÁPIDA
5	1	1	9	0	7	RENTA DE ESPACIO FIN DE SEMANA POR M2, PARA VENTA DE ALIMENTOS, COMIDA RÁPIDA
5	1	1	9	0	8	RENTA DE ESPACIO POR M2 PARA EVENTO, VENTA DE ALIMENTOS, COMIDA RÁPIDA
5	1	1	9	0	9	RENTA SEMANAL DE ESPACIO POR M2, PARA VENTA DE ARREGLOS, PELUCHES
5	1	1	9	1	0	RENTA DE ESPACIO FIN DE SEMANA POR M2, PARA VENTA DE ARREGLOS, PELUCHES
5	1	1	9	1	1	RENTA DE ESPACIO POR M2 PARA EVENTO, VENTA DE ARREGLOS, PELUCHES
5	1	1	9	1	2	RENTA SEMANAL DE ESPACIO POR M2, PARA VENTA DE BEBIDAS, AGUAS FRESCAS
5	1	1	9	1	3	RENTA DE ESPACIO FIN DE SEMANA POR M2, PARA VENTA DE BEBIDAS, AGUAS FRESCAS
5	1	1	9	1	4	RENTA DE ESPACIO POR M2 PARA EVENTO, VENTA DE BEBIDAS, AGUAS FRESCAS
5	1	1	9	1	5	RENTA SEMANAL DE ESPACIO POR M2, PARA VENTA DE BEBIDAS, CAFÉ
5	1	1	9	1	6	RENTA DE ESPACIO SEMANAL POR M2, PARA VENTA DE MISCELÁNEO BOTANAS Y SODAS
5	1	1	9	1	7	RENTA DE ESPACIO FIN DE SEMANA POR M2, VENTA DE MISCELÁNEO BOTANAS Y SODAS
5	1	1	9	1	8	RENTA DE ESPACIO PARA EVENTO POR M2, PARA VENTA DE MISCELÁNEO BOTANAS Y SODAS
5	1	1	9	1	9	RENTA DE ESPACIO FIN DE SEMANA POR M2, PARA VENTA DE MISCELÁNEO, LOCAL
5	1	1	9	2	0	RENTA SEMANAL DE ESPACIO POR M2, PARA VENTA DE ELOTES
5	1	1	9	2	1	RENTA DE ESPACIO FIN DE SEMANA POR M2, PARA VENTA DE ELOTES
5	1	1	9	2	2	RENTA DE ESPACIO POR M2 PARA EVENTO, VENTA DE ELOTES
5	1	1	9	2	3	RENTA SEMANAL DE ESPACIO POR M2, PARA VENTA DE FRUTAS Y JICALETAS
5	1	1	9	2	4	RENTA DE ESPACIO FIN DE SEMANA POR M2, PARA VENTA DE FRUTAS Y JICALETAS
5	1	1	9	2	5	RENTA DE ESPACIO POR M2 PARA EVENTO, VENTA DE FRUTAS Y JICALETAS
5	1	1	9	2	6	RENTA SEMANAL DE ESPACIO POR M2, PARA VENTA DE ALGODONES
5	1	1	9	2	7	RENTA DE ESPACIO FIN DE SEMANA POR M2, PARA VENTA DE ALGODONES
5	1	1	9	2	8	RENTA DE ESPACIO POR M2 PARA EVENTO, VENTA DE ALGODONES
5	1	1	9	2	9	RENTA SEMANAL DE ESPACIO POR M2, PARA VENTA DE GLOBOS
5	1	1	9	3	0	RENTA DE ESPACIO FIN DE SEMANA POR M2, PARA VENTA DE GLOBOS
5	1	1	9	3	1	RENTA DE ESPACIO POR M2 PARA EVENTO, VENTA DE GLOBOS
5	1	1	9	3	2	RENTA SEMANAL DE ESPACIO POR M2, PARA VENTA DE HELADOS, PALETAS Y BOLIS
5	1	1	9	3	3	RENTA DE ESPACIO FIN DE SEMANA POR M2, PARA VENTA DE HELADOS, PALETAS Y BOLIS
5	1	1	9	3	4	RENTA DE ESPACIO POR M2 PARA EVENTO, VENTA DE HELADOS, PALETAS Y BOLIS
5	1	1	9	3	5	RENTA SEMANAL DE ESPACIO POR M2, PARA VENTA DE HELADOS, RASPADOS
5	1	1	9	3	6	RENTA DE ESPACIO FIN DE SEMANA POR M2, PARA VENTA DE HELADOS, RASPADOS
5	1	1	9	3	7	RENTA DE ESPACIO POR M2 PARA EVENTO, VENTA DE HELADOS, RASPADOS
5	1	1	9	3	8	RENTA SEMANAL DE ESPACIO POR M2, PARA VENTA DE JUGOS, JUGOS NATURALES
5	1	1	9	3	9	RENTA DE ESPACIO FIN DE SEMANA POR M2, PARA VENTA DE JUGOS, JUGOS NATURALES

# RUBRO DE INGRESOS

## 2023

### DESCRIPCIÓN

RUBRO DE INGRESOS	TIPO	CLASE	CLASE 2	CONCEPTO	CONCEPTO 2	DESCRIPCIÓN
5	1	1	9	4	0	RENTA DE ESPACIO POR M2 PARA EVENTO, VENTA DE JUGOS, JUGOS NATURALES
5	1	1	9	4	1	RENTA SEMANAL DE ESPACIO POR M2, PARA VENTA DE JUGUETES
5	1	1	9	4	2	RENTA DE ESPACIO FIN DE SEMANA POR M2, PARA VENTA DE JUGUETES
5	1	1	9	4	3	RENTA DE ESPACIO POR M2 PARA EVENTO, VENTA DE JUGUETES
5	1	1	9	4	4	RENTA SEMANAL DE ESPACIO POR M2, PARA VENTA DE PRODUCTOS NATURISTAS, NATURISTAS
5	1	1	9	4	5	RENTA DE ESPACIO FIN DE SEMANA POR M2, PARA VENTA DE PRODUCTOS NATURISTAS, NATURISTAS
5	1	1	9	4	6	RENTA SEMANAL DE ESPACIO POR M2, PARA VENTA DE PRODUCTOS NATURISTAS, MIEL
5	1	1	9	4	7	RENTA DE ESPACIO FIN DE SEMANA POR M2, PARA VENTA DE PRODUCTOS NATURISTAS, MIEL
5	1	1	9	4	8	RENTA DE ESPACIO POR M2 PARA EVENTO, VENTA DE PRODUCTOS NATURISTAS, MIEL
5	1	1	9	4	9	RENTA SEMANAL DE ESPACIO POR M2, PARA VENTA DE PRODUCTOS NATURISTAS, YOGURTH
5	1	1	9	5	0	RENTA DE ESPACIO FIN DE SEMANA POR M2, PARA VENTA DE PRODUCTOS NATURISTAS, YOGURTH
5	1	1	9	5	1	RENTA DE ESPACIO FIN DE SEMANA POR M2, PARA VENTA DE SERVICIOS, BRINCA-BRINCA
5	1	1	9	5	2	RENTA DE ESPACIO POR M2 PARA EVENTO, VENTA DE SERVICIOS, BRINCA-BRINCA
5	1	1	9	5	3	RENTA DE ESPACIO FIN DE SEMANA POR M2, PARA VENTA DE SERVICIOS, BUNGIE SALTARÍN
5	1	1	9	5	4	RENTA DE ESPACIO POR M2 PARA EVENTO, VENTA DE SERVICIOS, BUNGIE SALTARÍN
5	1	1	9	5	5	RENTA DE ESPACIO FIN DE SEMANA POR M2, PARA VENTA DE SERVICIOS, CERÁMICA
5	1	1	9	5	6	RENTA DE ESPACIO FIN DE SEMANA POR M2, PARA VENTA DE SERVICIOS, CANICAS
5	1	1	9	5	7	RENTA DE ESPACIO POR M2 PARA EVENTO, VENTA DE SERVICIOS, CANICAS
5	1	1	9	5	8	RENTA DE ESPACIO FIN DE SEMANA POR M2, PARA VENTA DE SERVICIOS, GOLFITO
5	1	1	9	5	9	RENTA DE ESPACIO FIN DE SEMANA POR M2, PARA VENTA DE SERVICIOS, CARROS ELÉCTRICOS
5	1	1	9	6	0	RENTA DE ESPACIO POR M2 PARA EVENTO, VENTA DE SERVICIOS, CARROS ELÉCTRICOS
5	1	1	9	6	1	RENTA DE ESPACIO FIN DE SEMANA POR M2, PARA VENTA DE SERVICIOS, JUEGOS MECÁNICOS
5	1	1	9	6	2	RENTA DE ESPACIO POR M2 PARA EVENTO, VENTA DE SERVICIOS, JUEGOS MECÁNICOS
5	1	1	9	6	3	RENTA DE ESPACIO FIN DE SEMANA POR M2, PARA VENTA DE SERVICIOS, RULETA
5	1	1	9	6	4	RENTA DE ESPACIO POR M2 PARA EVENTO, VENTA DE SERVICIOS, RULETA
5	1	1	9	6	5	RENTA DE ESPACIO FIN DE SEMANA POR M2, PARA VENTA DE ADORNOS PARA EL CABELLO
5	1	1	9	6	6	RENTA DE ESPACIO FIN DE SEMANA POR M2, PARA VENTA DE SERVICIOS, TRENECITO
5	1	1	9	6	7	RENTA DE ESPACIO POR M2 PARA EVENTO, VENTA DE SERVICIOS, TRENECITO
5	1	1	9	6	8	RENTA DE ESPACIO FIN DE SEMANA POR M2, PARA VENTA DE SERVICIOS, MAQUILLAJE INFANTIL
5	1	1	9	6	9	RENTA DE ESPACIO POR M2 PARA EVENTO, VENTA DE SERVICIOS, MAQUILLAJE INFANTIL
5	1	1	9	7	0	RENTA SEMANAL DE ESPACIO POR M2, PARA VENTA DE PAN, PAN DE NATA
5	1	1	9	7	1	RENTA DE ESPACIO POR M2 PARA EVENTO, VENTA DE PAN, PAN DE NATA
5	1	1	9	7	2	DEPORTIVA SUR RENTA SEMANAL DE ESPACIO POR M2, PARA VENTA DE ALIMENTOS, COMIDA RÁPIDA
5	1	1	9	7	3	DEPORTIVA SUR RENTA DE ESPACIO FIN DE SEMANA POR M2, PARA VENTA DE ALIMENTOS, COMIDA RÁPIDA
5	1	1	9	7	4	DEPORTIVA SUR RENTA DE ESPACIO POR M2 PARA EVENTO, VENTA DE ALIMENTOS, COMIDA RÁPIDA
5	1	1	9	7	5	DEPORTIVA SUR RENTA SEMANAL DE ESPACIO POR M2, PARA VENTA DE ALIMENTOS, PAPAS FRITAS
5	1	1	9	7	6	DEPORTIVA SUR RENTA DE ESPACIO FIN DE SEMANA POR M2, PARA VENTA DE ALIMENTOS, PAPAS FRITAS
5	1	1	9	7	7	DEPORTIVA SUR RENTA DE ESPACIO POR M2 PARA EVENTO, VENTA DE ALIMENTOS, PAPAS FRITAS
5	1	1	9	7	8	DEPORTIVA SUR RENTA SEMANAL DE ESPACIO POR M2, PARA VENTA DE MISCELÁNEO, BOTANAS Y SODAS
5	1	1	9	7	9	DEPORTIVA SUR RENTA DE ESPACIO FIN DE SEMANA POR M2, PARA VENTA DE MISCELÁNEO, BOTANAS Y SODAS
5	1	1	9	8	0	DEPORTIVA SUR RENTA DE ESPACIO POR M2 PARA EVENTO, VENTA DE MISCELÁNEO, BOTANAS Y SODAS
5	1	1	9	8	1	DEPORTIVA SUR RENTA SEMANAL DE ESPACIO POR M2, PARA VENTA DE MISCELÁNEO, LOCAL
5	1	1	9	8	2	DEPORTIVA SUR RENTA SEMANAL DE ESPACIO POR M2, PARA VENTA DE HELADOS, PALETAS Y BOLIS
5	1	1	9	8	3	DEPORTIVA SUR RENTA DE ESPACIO FIN DE SEMANA POR M2, PARA VENTA DE HELADOS, PALETAS Y BOLIS
5	1	1	9	8	4	DEPORTIVA SUR RENTA DE ESPACIO POR M2 PARA EVENTO, VENTA DE HELADOS, PALETAS Y BOLIS
5	1	1	9	8	5	DEPORTIVA SUR RENTA SEMANAL DE ESPACIO POR M2, PARA VENTA DE ELOTES
5	1	1	9	8	6	DEPORTIVA SUR RENTA DE ESPACIO FIN DE SEMANA POR M2, PARA VENTA DE ELOTES
5	1	1	9	8	7	DEPORTIVA SUR RENTA DE ESPACIO POR M2 PARA EVENTO, VENTA DE ELOTES
5	1	1	9	8	8	DEPORTIVA SUR RENTA SEMANAL DE ESPACIO POR M2, PARA VENTA DE PAN, PAN DE NATA
5	1	1	9	8	9	DEPORTIVA SUR RENTA DE ESPACIO FIN DE SEMANA POR M2, PARA VENTA DE PAN, PAN DE NATA
5	1	1	9	9	0	DEPORTIVA SUR RENTA SEMANAL DE ESPACIO POR M2, PARA VENTA DE FRUTAS Y AGUAS FRESCAS, JICALETAS
5	1	1	9	9	1	DEPORTIVA SUR RENTA DE ESPACIO FIN DE SEMANA POR M2, PARA VENTA DE FRUTAS Y AGUAS FRESCAS, JICALETAS
5	1	1	9	9	2	DEPORTIVA SUR RENTA DE ESPACIO POR M2 PARA EVENTO, VENTA DE FRUTAS Y AGUAS FRESCAS, JICALETAS
5	1	1	9	9	3	DEPORTIVA SUR RENTA DE ESPACIO FIN DE SEMANA POR M2, PARA VENTA DE FRUTAS Y AGUAS FRESCAS, TEPACHE
5	1	1	9	9	4	DEPORTIVA SUR RENTA DE ESPACIO FIN DE SEMANA POR M2, PARA VENTA DE SERVICIOS, PAPALOTES
5	1	1	9	9	5	DEPORTIVA SUR RENTA DE ESPACIO POR M2 PARA EVENTO, VENTA DE SERVICIOS, PAPALOTES
5	1	1	9	9	6	DEPORTIVA SUR RENTA DE ESPACIO FIN DE SEMANA POR M2, PARA VENTA DE SERVICIOS, CERÁMICA
5	1	1	9	9	7	DEPORTIVA SUR RENTA DE ESPACIO FIN DE SEMANA POR M2, PARA VENTA DE SERVICIOS, JUGUETES

# RUBRO DE INGRESOS 2023

## DESCRIPCIÓN

RUBRO DE INGRESOS	TIPO	CLASE	CLASE 2	CONCEPTO	CONCEPTO 2	DESCRIPCIÓN
5	1	1	9	9	8	DEPORTIVA SUR RENTA DE ESPACIO FIN DE SEMANA POR M2, PARA VENTA DE SERVICIOS, MONTABLES
5	1	1	9	9	9	DEPORTIVA SUR RENTA SEMANAL DE ESPACIO POR M2, PARA VENTA DE SERVICIOS, GLOBOS
<b>5</b>	<b>1</b>	<b>2</b>	<b>0</b>	<b>0</b>	<b>0</b>	<b>OTROS PRODUCTOS QUE GENERAN INGRESOS CORRIENTES INSTITUTO CHIHUAHUENSE DEL DEPORTE Y CULTURA FÍSICA (SEGUNDA PARTE)</b>
5	1	2	0	0	1	DEPORTIVA SUR RENTA DE ESPACIO FIN DE SEMANA POR M2, PARA VENTA DE SERVICIOS, GLOBOS
5	1	2	0	0	2	DEPORTIVA SUR RENTA DE ESPACIO POR M2 PARA EVENTO, VENTA DE SERVICIOS, GLOBOS
5	1	2	0	0	3	DEPORTIVA SUR RENTA SEMANAL DE ESPACIO POR M2, PARA VENTA DE ALGODONES
5	1	2	0	0	4	JOSÉ PISTOLAS MENÉSES RENTA SEMANAL DE ESPACIO POR M2, PARA VENTA DE MISCELÁNEO, LOCAL
5	1	2	0	0	5	JOSÉ PISTOLAS MENÉSES RENTA SEMANAL DE ESPACIO POR M2, PARA VENTA DE MISCELÁNEO, PALOMITAS
5	1	2	0	0	6	JOSÉ PISTOLAS MENÉSES RENTA DE ESPACIO FIN DE SEMANA POR M2, PARA VENTA DE SERVICIOS, BRINCA-BRINCA
5	1	2	0	0	7	JOSÉ PISTOLAS MENÉSES RENTA DE ESPACIO POR M2 PARA EVENTO, VENTA DE SERVICIOS, BRINCA-BRINCA
5	1	2	0	0	8	JOSÉ PISTOLAS MENÉSES RENTA DE ESPACIO FIN DE SEMANA POR M2, PARA VENTA DE SERVICIOS, CERÁMICA
5	1	2	0	0	9	JOSÉ PISTOLAS MENÉSES RENTA DE ESPACIO FIN DE SEMANA POR M2, PARA VENTA DE SERVICIOS, BARCO PIRATA
5	1	2	0	1	0	JOSÉ PISTOLAS MENÉSES RENTA DE ESPACIO FIN DE SEMANA POR M2, PARA VENTA DE SERVICIOS, MAQUILLAJE INFANTIL
5	1	2	0	1	1	JOSÉ PISTOLAS MENÉSES RENTA DE ESPACIO POR M2 PARA EVENTO, VENTA DE SERVICIOS, MAQUILLAJE INFANTIL
5	1	2	0	1	2	JOSÉ PISTOLAS MENÉSES RENTA DE ESPACIO FIN DE SEMANA POR M2, PARA VENTA DE SERVICIOS, CARRITOS ELÉCTRICOS
5	1	2	0	1	3	JOSÉ PISTOLAS MENÉSES RENTA DE ESPACIO POR M2 PARA EVENTO, VENTA DE SERVICIOS, CARRITOS ELÉCTRICOS
5	1	2	0	1	4	JOSÉ VASCONCELOS RENTA DE ESPACIO FIN DE SEMANA POR M2, PARA VENTA DE SERVICIOS, BRINCA-BRINCA
5	1	2	0	1	5	JOSÉ VASCONCELOS RENTA DE ESPACIO POR M2 PARA EVENTO, VENTA DE SERVICIOS, BRINCA-BRINCA
5	1	2	0	1	6	GIMNASIO RODRIGO M. QUEVEDO RENTA SEMANAL DE ESPACIO POR M2, PARA VENTA DE ARREGLOS, FLORALES
5	1	2	0	1	7	GIMNASIO RODRIGO M. QUEVEDO RENTA DE ESPACIO FIN DE SEMANA POR M2, PARA VENTA DE ARREGLOS, FLORALES
5	1	2	0	1	8	GIMNASIO RODRIGO M. QUEVEDO RENTA DE ESPACIO POR M2 PARA EVENTO, VENTA DE ARREGLOS, FLORALES
5	1	2	0	1	9	GIMNASIO RODRIGO M. QUEVEDO RENTA SEMANAL DE ESPACIO POR M2, PARA VENTA DE ARREGLOS, REGALOS
5	1	2	0	2	0	GIMNASIO RODRIGO M. QUEVEDO RENTA DE ESPACIO FIN DE SEMANA POR M2, PARA VENTA DE ARREGLOS, REGALOS
5	1	2	0	2	1	GIMNASIO RODRIGO M. QUEVEDO RENTA DE ESPACIO POR M2 PARA EVENTO, VENTA DE ARREGLOS, REGALOS
5	1	2	0	2	2	GIMNASIO RODRIGO M. QUEVEDO RENTA SEMANAL DE ESPACIO POR M2, PARA VENTA DE MISCELÁNEO, BOTANAS Y SODAS
5	1	2	0	2	3	GIMNASIO RODRIGO M. QUEVEDO RENTA DE ESPACIO FIN DE SEMANA POR M2, PARA VENTA DE MISCELÁNEO, BOTANAS Y SODAS
5	1	2	0	2	4	GIMNASIO RODRIGO M. QUEVEDO RENTA DE ESPACIO POR M2 PARA EVENTO, VENTA DE MISCELÁNEO, BOTANAS Y SODAS
5	1	2	0	2	5	GIMNASIO RODRIGO M. QUEVEDO RENTA SEMANAL DE ESPACIO POR M2, PARA VENTA DE ELOTES
5	1	2	0	2	6	GIMNASIO RODRIGO M. QUEVEDO RENTA DE ESPACIO FIN DE SEMANA POR M2, PARA VENTA DE ELOTES
5	1	2	0	2	7	GIMNASIO RODRIGO M. QUEVEDO RENTA DE ESPACIO POR M2 PARA EVENTO, VENTA DE ELOTES
5	1	2	0	2	8	GIMNASIO RODRIGO M. QUEVEDO RENTA SEMANAL DE ESPACIO POR M2, PARA VENTA DE HELADOS PALETAS Y BOLIS
5	1	2	0	2	9	GIMNASIO RODRIGO M. QUEVEDO RENTA DE ESPACIO FIN DE SEMANA POR M2, PARA VENTA DE HELADOS PALETAS Y BOLIS
5	1	2	0	3	0	GIMNASIO RODRIGO M. QUEVEDO RENTA DE ESPACIO POR M2 PARA EVENTO, VENTA DE HELADOS PALETAS Y BOLIS
5	1	2	0	3	1	GIMNASIO RODRIGO M. QUEVEDO RENTA SEMANAL DE ESPACIO POR M2, PARA VENTA DE SERVICIOS PLUMAS
5	1	2	0	3	2	GIMNASIO RODRIGO M. QUEVEDO RENTA DE ESPACIO POR M2 PARA EVENTO, VENTA DE SERVICIOS PLUMAS
5	1	2	0	3	3	GRAN ESTADIO CHIHUAHUA RENTA SEMANAL DE ESPACIO POR M2, PARA VENTA DE ALIMENTOS, COMIDA RÁPIDA
5	1	2	0	3	4	GRAN ESTADIO CHIHUAHUA RENTA DE ESPACIO FIN DE SEMANA POR M2, PARA VENTA DE ALIMENTOS, COMIDA RÁPIDA
5	1	2	0	3	5	GRAN ESTADIO CHIHUAHUARENTA DE ESPACIO POR M2 PARA EVENTO, VENTA DE ARREGLOS, ALIMENTOS, COMIDA RÁPIDA
5	1	2	0	3	6	PONCE DE LEÓN RENTA SEMANAL DE ESPACIO POR M2, PARA VENTA DE ALIMENTOS, COMIDA RÁPIDA
5	1	2	0	3	7	MARCOS VALDES BUGARINI RENTA SEMANAL DE ESPACIO POR M2, PARA VENTA DE MISCELÁNEO, LOCAL
5	1	2	0	3	8	INFONAVIT NACIONAL RENTA SEMANAL DE ESPACIO POR M2, PARA VENTA DE MISCELÁNEO, BOTANAS Y SODAS
5	1	2	0	3	9	UNIDADES DEPORTIVAS TIPO CIUDAD JUÁREZ RENTA SEMANAL DE ESPACIO POR M2, PARA VENTA DE MISCELÁNEO, BOTANAS Y SODAS
5	1	2	0	4	0	ORIENTE SIGLO XXI RENTA SEMANAL DE ESPACIO POR M2, PARA VENTA DE MISCELÁNEO, BOTANAS Y SODAS
5	1	2	0	4	1	USO DE CANCHA DE TENIS RECREATIVA 1 HORA
5	1	2	0	4	2	USO DE CANCHA DE TENIS, CLASE PARTICULAR 1 HORA
5	1	2	0	4	3	PAQUETES INDIVIDUALES PARA EL USO DE LAS INSTALACIONES, INSCRIPCIÓN ANUAL, NATACIÓN
5	1	2	0	4	4	PAQUETES INDIVIDUALES PARA EL USO DE LAS INSTALACIONES, INSCRIPCIÓN ANUAL, POLO
5	1	2	0	4	5	PAQUETES INDIVIDUALES PARA EL USO DE LAS INSTALACIONES, INSCRIPCIÓN ANUAL, ACUAEROBICS
5	1	2	0	4	6	PAQUETES INDIVIDUALES PARA EL USO DE LAS INSTALACIONES, INSCRIPCIÓN ANUAL, NADO SINCRONIZADO
5	1	2	0	4	7	PAQUETES INDIVIDUALES PARA EL USO DE LAS INSTALACIONES, INSCRIPCIÓN ANUAL, MATERNAL
5	1	2	0	4	8	PAQUETES INDIVIDUALES PARA EL USO DE LAS INSTALACIONES, INSCRIPCIÓN ANUAL, CAPACIDADES DIFERENTES
5	1	2	0	4	9	PAQUETES INDIVIDUALES PARA EL USO DE LAS INSTALACIONES, INSCRIPCIÓN ANUAL, EMBARAZADAS
5	1	2	0	5	0	PAQUETES INDIVIDUALES PARA EL USO DE LAS INSTALACIONES, INSCRIPCIÓN ANUAL, ACTIVIDAD FÍSICA ACUÁTICA
5	1	2	0	5	1	PAQUETES INDIVIDUALES PARA EL USO DE LAS INSTALACIONES, INSCRIPCIÓN ANUAL, EMPLEADO GOBIERNO
5	1	2	0	5	2	PAQUETES INDIVIDUALES PARA EL USO DE LAS INSTALACIONES, INSCRIPCIÓN ANUAL, EMPLEADO INSTITUTO CHIHUAHUENSE DEL DEPORTE
5	1	2	0	5	3	PAQUETES INDIVIDUALES PARA EL USO DE LAS INSTALACIONES, INSCRIPCIÓN TRIMESTRAL, NATACIÓN
5	1	2	0	5	4	PAQUETES INDIVIDUALES PARA EL USO DE LAS INSTALACIONES, INSCRIPCIÓN TRIMESTRAL, POLO

# RUBRO DE INGRESOS 2023

## DESCRIPCIÓN

RUBRO DE INGRESOS	TIPO	CLASE	CLASE 2	CONCEPTO	CONCEPTO 2	DESCRIPCIÓN
5	1	2	0	5	5	PAQUETES INDIVIDUALES PARA EL USO DE LAS INSTALACIONES, INSCRIPCIÓN TRIMESTRAL, ACUAEROBICS
5	1	2	0	5	6	PAQUETES INDIVIDUALES PARA EL USO DE LAS INSTALACIONES, INSCRIPCIÓN TRIMESTRAL, NADO SINCRONIZADO
5	1	2	0	5	7	PAQUETES INDIVIDUALES PARA EL USO DE LAS INSTALACIONES, INSCRIPCIÓN TRIMESTRAL, MATERNAL
5	1	2	0	5	8	PAQUETES INDIVIDUALES PARA EL USO DE LAS INSTALACIONES, INSCRIPCIÓN TRIMESTRAL, CAPACIDADES DIFERENTES
5	1	2	0	5	9	PAQUETES INDIVIDUALES PARA EL USO DE LAS INSTALACIONES, INSCRIPCIÓN TRIMESTRAL, EMBARAZADAS
5	1	2	0	6	0	PAQUETES INDIVIDUALES PARA EL USO DE LAS INSTALACIONES, INSCRIPCIÓN TRIMESTRAL, ACTIVIDAD FÍSICA ACUÁTICA
5	1	2	0	6	1	PAQUETES INDIVIDUALES PARA EL USO DE LAS INSTALACIONES, INSCRIPCIÓN TRIMESTRAL, EMPLEADO GOBIERNO
5	1	2	0	6	2	PAQUETES INDIVIDUALES PARA EL USO DE LAS INSTALACIONES, INSCRIPCIÓN TRIMESTRAL, EMPLEADO INSTITUTO CHIHUAHUENSE DEL DEPORTE
5	1	2	0	6	3	PAQUETES INDIVIDUALES PARA EL USO DE LAS INSTALACIONES, INSCRIPCIÓN TRIMESTRAL, NATACIÓN INSEN
5	1	2	0	6	4	PAQUETES INDIVIDUALES PARA EL USO DE LAS INSTALACIONES, INSCRIPCIÓN TRIMESTRAL, ACUAEROBICS INSEN
5	1	2	0	6	5	PAQUETES INDIVIDUALES PARA EL USO DE LAS INSTALACIONES, INSCRIPCIÓN TRIMESTRAL, REHABILITACIÓN INSEN
5	1	2	0	6	6	PAQUETES INDIVIDUALES PARA EL USO DE LAS INSTALACIONES, INSCRIPCIÓN ANUAL, NATACIÓN INSEN
5	1	2	0	6	7	PAQUETES INDIVIDUALES PARA EL USO DE LAS INSTALACIONES, INSCRIPCIÓN ANUAL, ACUAEROBICS INSEN
5	1	2	0	6	8	PAQUETES INDIVIDUALES PARA EL USO DE LAS INSTALACIONES, INSCRIPCIÓN ANUAL, REHABILITACIÓN INSEN
5	1	2	0	6	9	PAQUETES INDIVIDUALES PARA EL USO DE LAS INSTALACIONES, MENSUAL PARCIAL, NATACIÓN
5	1	2	0	7	0	PAQUETES INDIVIDUALES PARA EL USO DE LAS INSTALACIONES, MENSUAL PARCIAL, POLO
5	1	2	0	7	1	PAQUETES INDIVIDUALES PARA EL USO DE LAS INSTALACIONES, MENSUAL PARCIAL, ACUAEROBICS
5	1	2	0	7	2	PAQUETES INDIVIDUALES PARA EL USO DE LAS INSTALACIONES, MENSUAL PARCIAL, NADO SINCRONIZADO
5	1	2	0	7	3	PAQUETES INDIVIDUALES PARA EL USO DE LAS INSTALACIONES, MENSUAL PARCIAL, MATERNAL
5	1	2	0	7	4	PAQUETES INDIVIDUALES PARA EL USO DE LAS INSTALACIONES, MENSUAL PARCIAL, CAPACIDADES DIFERENTES
5	1	2	0	7	5	PAQUETES INDIVIDUALES PARA EL USO DE LAS INSTALACIONES, MENSUAL PARCIAL, EMBARAZADAS
5	1	2	0	7	6	PAQUETES INDIVIDUALES PARA EL USO DE LAS INSTALACIONES, MENSUAL PARCIAL, ACTIVIDAD FÍSICA ACUÁTICA
5	1	2	0	7	7	PAQUETES INDIVIDUALES PARA EL USO DE LAS INSTALACIONES, MENSUAL PARCIAL, EMPLEADO GOBIERNO
5	1	2	0	7	8	PAQUETES INDIVIDUALES PARA EL USO DE LAS INSTALACIONES, MENSUAL PARCIAL, EMPLEADO INSTITUTO CHIHUAHUENSE DEL DEPORTE
5	1	2	0	7	9	PAQUETES INDIVIDUALES PARA EL USO DE LAS INSTALACIONES, MENSUAL COMPLETA, NATACIÓN
5	1	2	0	8	0	PAQUETES INDIVIDUALES PARA EL USO DE LAS INSTALACIONES, MENSUAL COMPLETA, POLO
5	1	2	0	8	1	PAQUETES INDIVIDUALES PARA EL USO DE LAS INSTALACIONES, MENSUAL COMPLETA, ACUAEROBICS
5	1	2	0	8	2	PAQUETES INDIVIDUALES PARA EL USO DE LAS INSTALACIONES, MENSUAL COMPLETA, NADO SINCRONIZADO
5	1	2	0	8	3	PAQUETES INDIVIDUALES PARA EL USO DE LAS INSTALACIONES, MENSUAL COMPLETA, MATERNAL
5	1	2	0	8	4	PAQUETES INDIVIDUALES PARA EL USO DE LAS INSTALACIONES, MENSUAL COMPLETA, CAPACIDADES DIFERENTES
5	1	2	0	8	5	PAQUETES INDIVIDUALES PARA EL USO DE LAS INSTALACIONES, MENSUAL COMPLETA, EMBARAZADAS
5	1	2	0	8	6	PAQUETES INDIVIDUALES PARA EL USO DE LAS INSTALACIONES, MENSUAL COMPLETA, ACTIVIDAD FÍSICA ACUÁTICA
5	1	2	0	8	7	PAQUETES INDIVIDUALES PARA EL USO DE LAS INSTALACIONES, MENSUAL COMPLETA, EMPLEADO GOBIERNO
5	1	2	0	8	8	PAQUETES INDIVIDUALES PARA EL USO DE LAS INSTALACIONES, MENSUAL COMPLETA, EMPLEADO INSTITUTO CHIHUAHUENSE DEL DEPORTE
5	1	2	0	8	9	PAQUETES INDIVIDUALES PARA EL USO DE LAS INSTALACIONES, MENSUAL PARCIAL, NATACIÓN INSEN
5	1	2	0	9	0	PAQUETES INDIVIDUALES PARA EL USO DE LAS INSTALACIONES, MENSUAL PARCIAL, ACUAEROBICS INSEN
5	1	2	0	9	1	PAQUETES INDIVIDUALES PARA EL USO DE LAS INSTALACIONES, MENSUAL PARCIAL, REHABILITACIÓN INSEN
5	1	2	0	9	2	PAQUETES INDIVIDUALES PARA EL USO DE LAS INSTALACIONES, MENSUAL COMPLETA, NATACIÓN INSEN
5	1	2	0	9	3	PAQUETES INDIVIDUALES PARA EL USO DE LAS INSTALACIONES, MENSUAL COMPLETA, ACUAEROBICS INSEN
5	1	2	0	9	4	PAQUETES INDIVIDUALES PARA EL USO DE LAS INSTALACIONES, MENSUAL COMPLETA, REHABILITACIÓN INSEN
5	1	2	0	9	5	PAQUETES INDIVIDUALES PARA EL USO DE GIMNASIOS, INSCRIPCIÓN TRIMESTRAL, SPINNING 5 DÍAS
5	1	2	0	9	6	PAQUETES INDIVIDUALES PARA EL USO DE GIMNASIOS, INSCRIPCIÓN TRIMESTRAL, SPINNING 3 DÍAS
5	1	2	0	9	7	PAQUETES INDIVIDUALES PARA EL USO DE GIMNASIOS, INSCRIPCIÓN TRIMESTRAL, SPINNING 2 DÍAS
5	1	2	0	9	8	PAQUETES INDIVIDUALES PARA EL USO DE GIMNASIOS, INSCRIPCIÓN TRIMESTRAL, PILATES 5 DÍAS
5	1	2	0	9	9	PAQUETES INDIVIDUALES PARA EL USO DE GIMNASIOS, INSCRIPCIÓN TRIMESTRAL, PILATES 3 DÍAS
5	1	2	1	0	0	<b>OTROS PRODUCTOS QUE GENERAN INGRESOS CORRIENTES INSTITUTO CHIHUAHUENSE DEL DEPORTE Y CULTURA FÍSICA (TERCERA PARTE)</b>
5	1	2	1	0	1	PAQUETES INDIVIDUALES PARA EL USO DE GIMNASIOS, INSCRIPCIÓN TRIMESTRAL, PILATES 2 DÍAS
5	1	2	1	0	2	PAQUETES INDIVIDUALES PARA EL USO DE GIMNASIOS, INSCRIPCIÓN ANUAL, SPINNING 5 DÍAS
5	1	2	1	0	3	PAQUETES INDIVIDUALES PARA EL USO DE GIMNASIOS, INSCRIPCIÓN ANUAL, SPINNING 3 DÍAS
5	1	2	1	0	4	PAQUETES INDIVIDUALES PARA EL USO DE GIMNASIOS, INSCRIPCIÓN ANUAL, SPINNING 2 DÍAS
5	1	2	1	0	5	PAQUETES INDIVIDUALES PARA EL USO DE GIMNASIOS, INSCRIPCIÓN ANUAL, PILATES 5 DÍAS
5	1	2	1	0	6	PAQUETES INDIVIDUALES PARA EL USO DE GIMNASIOS, INSCRIPCIÓN ANUAL, PILATES 3 DÍAS
5	1	2	1	0	7	PAQUETES INDIVIDUALES PARA EL USO DE GIMNASIOS, INSCRIPCIÓN ANUAL, PILATES 2 DÍAS
5	1	2	1	0	8	PAQUETES INDIVIDUALES PARA EL USO DE GIMNASIOS, PERIODICIDAD MENSUAL, TRIMESTRAL SPINNING 5 DÍAS
5	1	2	1	0	9	PAQUETES INDIVIDUALES PARA EL USO DE GIMNASIOS, PERIODICIDAD MENSUAL, TRIMESTRAL, SPINNING 3 DÍAS
5	1	2	1	1	0	PAQUETES INDIVIDUALES PARA EL USO DE GIMNASIOS, PERIODICIDAD MENSUAL, TRIMESTRAL, SPINNING 2 DÍAS
5	1	2	1	1	1	PAQUETES INDIVIDUALES PARA EL USO DE GIMNASIOS, PERIODICIDAD MENSUAL, TRIMESTRAL, PILATES 5 DÍAS



# RUBRO DE INGRESOS 2023

## DESCRIPCIÓN

RUBRO DE INGRESOS	TIPO	CLASE	CLASE 2	CONCEPTO	CONCEPTO 2	DESCRIPCIÓN
5	1	2	1	7	0	PAQUETES INDIVIDUALES PARA EL USO DE INSTALACIONES, INSCRIPCIÓN TRIMESTRAL, CLASE PARTICULAR COMPARTIDA
5	1	2	1	7	1	PAQUETES INDIVIDUALES PARA EL USO DE INSTALACIONES, INSCRIPCIÓN TRIMESTRAL, JÓVENES EN MOVIMIENTO
5	1	2	1	7	2	PAQUETES INDIVIDUALES PARA EL USO DE INSTALACIONES, INSCRIPCIÓN ANUAL, JARDÍN DEL ABUELO
5	1	2	1	7	3	PAQUETES INDIVIDUALES PARA EL USO DE INSTALACIONES, INSCRIPCIÓN ANUAL, CLASE PARTICULAR
5	1	2	1	7	4	PAQUETES INDIVIDUALES PARA EL USO DE INSTALACIONES, INSCRIPCIÓN ANUAL, CLASE PARTICULAR COMPARTIDA
5	1	2	1	7	5	PAQUETES INDIVIDUALES PARA EL USO DE INSTALACIONES, INSCRIPCIÓN ANUAL, JÓVENES EN MOVIMIENTO
5	1	2	1	7	6	PAQUETES INDIVIDUALES PARA EL USO DE INSTALACIONES, PERIODICIDAD MENSUAL, PARCIAL, JARDÍN DEL ABUELO
5	1	2	1	7	7	PAQUETES INDIVIDUALES PARA EL USO DE INSTALACIONES, PERIODICIDAD MENSUAL, PARCIAL, CLASE PARTICULAR
5	1	2	1	7	8	PAQUETES INDIVIDUALES PARA EL USO DE INSTALACIONES, PERIODICIDAD MENSUAL, PARCIAL, CLASE PARTICULAR COMPARTIDA
5	1	2	1	7	9	PAQUETES INDIVIDUALES PARA EL USO DE INSTALACIONES, PERIODICIDAD MENSUAL, PARCIAL, JÓVENES EN MOVIMIENTO
5	1	2	1	8	0	PAQUETES INDIVIDUALES PARA EL USO DE INSTALACIONES, PERIODICIDAD MENSUAL, COMPLETA, JARDÍN DEL ABUELO
5	1	2	1	8	1	PAQUETES INDIVIDUALES PARA EL USO DE INSTALACIONES, PERIODICIDAD MENSUAL, COMPLETA, CLASE PARTICULAR
5	1	2	1	8	2	PAQUETES INDIVIDUALES PARA EL USO DE INSTALACIONES, PERIODICIDAD MENSUAL, COMPLETA, CLASE PARTICULAR COMPARTIDA
5	1	2	1	8	3	PAQUETES INDIVIDUALES PARA EL USO DE INSTALACIONES, PERIODICIDAD MENSUAL, COMPLETA, JÓVENES EN MOVIMIENTO
5	1	2	1	8	4	VALORACIÓN MEMBRESÍA
5	1	2	1	8	5	VALORACIÓN TANDA LIBRE
5	1	2	1	8	6	CREDENCIAL REPOSICIÓN
5	1	2	1	8	7	TANDA LIBRE NATACIÓN ADULTOS
5	1	2	1	8	8	TANDA LIBRE NIÑOS E INSEN
5	1	2	1	8	9	TANDA LIBRE SOCIOS
5	1	2	1	9	0	TANDA LIBRE GIMNASIO
5	1	2	2	0	0	<b>OTROS PRODUCTOS QUE GENERAN INGRESOS CORRIENTES COMISIÓN ESTATAL DE VIVIENDA, SUELO E INFRAESTRUCTURA DEL ESTADO DE CHIHUAHUA</b>
5	1	2	2	0	1	OTROS PRODUCTOS QUE GENERAN INGRESOS CORRIENTES COMISIÓN ESTATAL DE VIVIENDA, SUELO E INFRAESTRUCTURA DEL ESTADO DE CHIHUAHUA
5	1	2	2	0	2	CARTA DE LIBERACIÓN
5	1	2	2	0	3	CESIÓN DE DERECHOS
5	1	2	2	0	4	AVALÚOS
5	1	2	2	0	5	EXPEDICIÓN DE PLANOS
5	1	2	2	0	6	VENTA DE VIVIENDA
5	1	2	2	0	7	VENTA DE MATERIALES
5	1	2	2	0	8	VIVIENDA RECUPERADA
5	1	2	3	0	0	<b>OTROS PRODUCTOS QUE GENERAN INGRESOS CORRIENTES DESARROLLO INTEGRAL DE LA FAMILIA DEL ESTADO DIF</b>
5	1	2	3	0	1	OTROS PRODUCTOS QUE GENERAN INGRESOS CORRIENTES DESARROLLO INTEGRAL DE LA FAMILIA DEL ESTADO DIF
5	1	2	3	0	2	VÍVERES PARA LA ELABORACIÓN DE DESAYUNOS CALIENTES, ZONA URBANA
5	1	2	3	0	3	VÍVERES PARA LA ELABORACIÓN DE DESAYUNOS CALIENTES, ZONA RURAL
5	1	2	3	0	4	VÍVERES PARA LA ELABORACIÓN DE DESAYUNOS CALIENTES, ZONA INDÍGENA. INDG. DIF ZONA URBANA
5	1	2	3	0	5	VÍVERES PARA LA ELABORACIÓN DE DESAYUNOS CALIENTES, ZONA INDÍGENA. INDG. DIF ZONA RURAL
5	1	2	3	0	6	VÍVERES PARA LA ELABORACIÓN DE DESAYUNOS CALIENTES, ZONA INDÍGENA. COEPI ZONA URBANA
5	1	2	3	0	7	VÍVERES PARA LA ELABORACIÓN DE DESAYUNOS CALIENTES, ZONA INDÍGENA. COEPI ZONA RURAL
5	1	2	3	0	8	VÍVERES PARA LA ELABORACIÓN DE DESAYUNOS EN COMEDOR COMUNITARIO ZONA URBANA
5	1	2	3	0	9	VÍVERES PARA LA ELABORACIÓN DE DESAYUNOS EN COMEDOR COMUNITARIO ZONA RURAL
5	1	2	3	1	0	VÍVERES PARA MENOS DE 2 A 5 AÑOS 11 MESES, EN RIESGO NO ESCOLARIZADOS ZONA URBANA
5	1	2	3	1	1	VÍVERES PARA MENOS DE 2 A 5 AÑOS 11 MESES, EN RIESGO NO ESCOLARIZADOS ZONA RURAL
5	1	2	3	1	2	VÍVERES PARA MUJERES EMBARAZADAS Y LACTANDO ZONA URBANA
5	1	2	3	1	3	VÍVERES PARA MUJERES EMBARAZADAS Y LACTANDO ZONA RURAL
5	1	2	3	1	4	VÍVERES PARA PERSONAS DE ATENCIÓN PRIORITARIA, DISCAPACIDAD ZONA URBANA
5	1	2	3	1	5	VÍVERES PARA PERSONAS DE ATENCIÓN PRIORITARIA, DISCAPACIDAD ZONA RURAL
5	1	2	3	1	6	VÍVERES PARA PERSONAS DE ATENCIÓN PRIORITARIA, GPOS RIESGO ZONA URBANA
5	1	2	3	1	7	VÍVERES PARA PERSONAS DE ATENCIÓN PRIORITARIA, GPOS RIESGO ZONA RURAL
5	1	2	3	1	8	VÍVERES PARA PERSONAS DE ATENCIÓN PRIORITARIA, JEFES Y JEFAS ZONA URBANA
5	1	2	3	1	9	VÍVERES PARA PERSONAS DE ATENCIÓN PRIORITARIA, JEFES Y JEFAS ZONA RURAL
5	1	2	3	2	0	DESAYUNO FRIO LIQUIDA, ESTATALES Y FEDERALIZADAS ZONA URBANA
5	1	2	3	2	1	DESAYUNO FRIO LIQUIDA, ESTATALES Y FEDERALIZADAS ZONA RURAL
5	1	2	3	2	2	DESAYUNO FRIO LIQUIDA, CONAFE ZONA URBANA
5	1	2	3	2	3	DESAYUNO FRIO LIQUIDA, CONAFE ZONA RURAL
5	1	2	3	2	4	DESAYUNO FRIO POLVO, ESTATALES FEDERALIZADAS ZONA RURAL
5	1	2	3	2	5	DESAYUNO FRIO POLVO, CONAFE ZONA URBANA

# RUBRO DE INGRESOS 2023

## DESCRIPCIÓN

RUBRO DE INGRESOS	TIPO	CLASE	CLASE 2	CONCEPTO	CONCEPTO 2	DESCRIPCIÓN
5	1	2	3	2	6	DESAYUNO FRIO POLVO, CONAFE ZONA RURAL
5	1	2	3	2	7	TANDA LIBRE, ALBERCA DIF ESTATAL, NIÑAS, NIÑOS, ADOLESCENTES Y ADULTOS CUOTA POR HORA
5	1	2	3	2	8	CURSO DE NATACIÓN MENSUAL, ALBERCA DIF ESTATAL, NIÑAS, NIÑOS, ADOLESCENTES Y ADULTOS CUATRO SEMANAS DE 5 HORAS
5	1	2	3	2	9	CURSO DE NATACIÓN MENSUAL, ALBERCA DIF ESTATAL, FAMILIA HASTA 5 PERSONAS
5	1	2	3	3	0	CURSO DE NATACIÓN MENSUAL, ALBERCA DIF ESTATAL, HERMANOS
5	1	2	3	3	1	CURSO DE NATACIÓN MENSUAL ALBERCA DIF ESTATAL, EMPLEADOS DE GOBIERNO DEL ESTADO
5	1	2	3	3	2	CURSO DE NATACIÓN MENSUAL ALBERCA DIF ESTATAL, ADULTOS MAYORES
5	1	2	3	3	3	CURSO DE VERANO ALBERCA DIF ESTATAL, 4 SEMANAS DE 5 HORAS 9:00 A 13:00 HORAS
5	1	2	3	3	4	CURSO DE VERANO HERMANOS, ALBERCA DIF ESTATAL, 4 SEMANAS DE 5 HORAS DE 9:00 A 13:00 HORAS
5	1	2	3	3	5	CURSO DE VERANO DESCUENTOS PARA EMPLEADOS, ALBERCA DIF ESTATAL, 4 SEMANAS DE 5 HORAS DE 9:00 A 13:00 HORAS
5	1	2	3	3	6	RESERVACIONES INSTITUCIONES ENTRADA GENERAL POBLACIÓN LOCAL
5	1	2	3	3	7	RESERVACIONES INSTITUCIONES ENTRADA GENERAL POBLACIÓN FORÁNEA
5	1	2	3	3	8	RESERVACIONES INSTITUCIONES SALA TEMPORAL POBLACIÓN EN GENERAL
5	1	2	3	3	9	RESERVACIONES CONVENIO SEECH ENTRADA GENERAL INCLUYE TRANSPORTE
5	1	2	3	4	0	EVENTO DE LA CIENCIA 60 NIÑAS, NIÑOS Y ADOLESCENTES MÁXIMO, \$5.00. ADICIONAL POR PERSONA, 30 MINUTOS DE DURACIÓN
5	1	2	3	4	1	BÓVEDA CELESTE 60 NIÑAS, NIÑOS Y ADOLESCENTES MÁXIMO, \$5.00. ADICIONAL POR PERSONA, 30 MINUTOS DE DURACIÓN
5	1	2	3	4	2	MÁSCARAS POR PERSONA, 1 HORA DE DURACIÓN
5	1	2	3	4	3	GLOBOFLEXIA POR PERSONA, 30 MINUTOS DE DURACIÓN
5	1	2	3	4	4	ORIGAMI POR PERSONA, 30 MINUTOS DE DURACIÓN
5	1	2	3	4	5	VERANO SENSACIONAL POR PERSONA, 2 SEMANAS DE DURACIÓN
5	1	2	3	4	6	VERANO STEAM PRECIO REGULAR POR PERSONA
5	1	2	3	4	7	PRIMAVERA SEMILLA PRECIO REGULAR POR PERSONA
5	1	2	3	4	8	VIERNES CIENTÍFICO PRECIO REGULAR POR PERSONA
5	1	2	3	4	9	PIJAMADA PRECIO REGULAR POR PERSONA CON UNA DURACIÓN DE 12 HR. 30 MIN. 100 NIÑOS
5	1	2	3	5	0	HUESOS Y LEYENDAS PRECIO REGULAR POR PERSONA CON UNA DURACIÓN DE 4 HORAS 150 PERSONAS
5	1	2	3	5	1	DESTELLOS DE NAVIDAD PRECIO REGULAR POR PERSONA CON UNA DURACIÓN DE 4 HORAS 150 PERSONAS
5	1	2	3	5	2	CURSOS DE AJEDREZ, 20 HORAS
5	1	2	3	5	3	CURSOS DE ASTRONOMÍA EN PINTURA M.1, 20 HORAS
5	1	2	3	5	4	CURSOS DE DIBUJO A LÁPIZ, 20 HORAS
5	1	2	3	5	5	CURSOS DE EXPRESIÓN CORPORAL, 20 HORAS
5	1	2	3	5	6	CURSOS DE PROGRAMACIÓN DE VIDEOJUEGOS, 8 HORAS
5	1	2	3	5	7	CURSOS DE ELABORACIÓN DE PRESENTACIONES, 20 HORAS
5	1	2	3	5	8	CURSOS DE PUBLISHER, 20 HORAS
5	1	2	3	5	9	CURSOS DE CARICATURA Y COMICS, 20 HORAS
5	1	2	3	6	0	CURSOS DE COMICS, 20 HORAS
5	1	2	3	6	1	CURSOS DE INGLÉS PARA NIÑOS, 20 HORAS
5	1	2	3	6	2	CURSOS DE TRABAJO EN EQUIPO, 15 HORAS
5	1	2	3	6	3	CURSOS DE WINDOWS, WORD E INTERNET, 20 HORAS
5	1	2	3	6	4	CURSOS DE SUELDOS Y SALARIOS, 15 HORAS
5	1	2	3	6	5	CURSOS DE ROBÓTICA, 20 HORAS
5	1	2	3	6	6	CURSOS DE ACCESS, 20 HORAS
5	1	2	3	6	7	CURSOS DE AUTOCAD, 20 HORAS
5	1	2	3	6	8	CURSOS DE PHOTOSHOP,20 HORAS
5	1	2	3	6	9	CURSOS DE FLASH, 20 HORAS
5	1	2	3	7	0	CURSOS DE ILUSTRADOR,20 HORAS
5	1	2	3	7	1	CURSOS DE INGLÉS PAPÁ + HIJO, 20 HORAS
5	1	2	3	7	2	CURSOS DE FOTOGRAFÍA, 20 HORAS
5	1	2	3	7	3	CURSOS DE AUTOCAD INTERMEDIO, 20 HORAS
5	1	2	3	7	4	CURSOS DE CONTABILIDAD PARA NO CONTADORES, 15 HORAS
5	1	2	3	7	5	CURSOS DE PHOTOSHOP INTERMEDIO, 20 HORAS
5	1	2	3	7	6	CURSOS DE REFORMAS FISCALES, 15 HORAS
5	1	2	3	7	7	CURSOS DE VISUAL BASIC.NET, 20 HORAS
5	1	2	3	7	8	CURSOS DE VERANO STEAM, 105 HORAS
5	1	2	3	7	9	CURSOS DE CONTPAQI, 20 HORAS
5	1	2	3	8	0	CURSOS DE JAVA AVANZADO, 20 HORAS
5	1	2	3	8	1	CURSOS DE MINDFULNESS, 20 HORAS
5	1	2	3	8	2	CURSOS DE TALLER PARA AUXILIAR CONTABLES, 20 HORAS
5	1	2	3	8	3	CURSOS DE MACROS CON VISUAL BASIC.NET, 20 HORAS



# RUBRO DE INGRESOS 2023

## DESCRIPCIÓN

RUBRO DE INGRESOS	TIPO	CLASE	CLASE 2	CONCEPTO	CONCEPTO 2	DESCRIPCIÓN
5	1	2	3	8	4	CURSOS DE EXCEL AVANZADO, 20 HORAS
5	1	2	3	8	5	CURSOS DE EXCEL BÁSICO, 20 HORAS
5	1	2	3	8	6	CURSOS DE EXCEL BÁSICO E INTERMEDIO, 20 HORAS
5	1	2	3	8	7	CURSOS DE JAVA, 20 HORAS
5	1	2	3	8	8	CURSOS DE COMPUTACIÓN BÁSICA, 20 HORAS
5	1	2	3	8	9	CURSOS DE CARICATURA Y COMICS, 8 HORAS
5	1	2	3	9	0	CURSOS DE FORTALEZAS: ENCONTRANDO MI MEJOR YO, 5 HORAS
5	1	2	3	9	1	CURSOS DE CREACIÓN DE MUÑECOS 6 A 12 AÑOS, 10 HORAS
5	1	2	3	9	2	CURSOS DE SNAPCAD 6 A 12 AÑOS, 10 HORAS
5	1	2	3	9	3	CURSOS DE SCRATCH 6 A 12 AÑOS, 10 HORAS
5	1	2	3	9	4	CURSOS DE LECTURA 6 A 12 AÑOS, 1 HORA
5	1	2	3	9	5	CURSOS DE STEAM BÁSICO 4 SEMANAS, 24 HORAS
5	1	2	3	9	6	CURSOS DE STEAM INTERMEDIO 4 SEMANAS, 24 HORAS
5	1	2	3	9	7	CURSOS DE STEAM AVANZADO 4 SEMANAS, 24 HORAS
5	1	2	3	9	8	CURSOS DE MATEMÁTICAS PRINCIPIANTES 9 A 15 AÑOS, 12 HORAS
5	1	2	3	9	9	CURSOS DE ARTE EN MARTE 6 A 12 AÑOS, 12 HORAS
<b>5</b>	<b>1</b>	<b>2</b>	<b>4</b>	<b>0</b>	<b>0</b>	<b>OTROS PRODUCTOS QUE GENERAN INGRESOS CORRIENTES DESARROLLO INTEGRAL DE LA FAMILIA DEL ESTADO DIF (SEGUNDA PARTE)</b>
5	1	2	4	0	1	CURSOS DE ARTE Y DIVERSIÓN 7 A 12 AÑOS, 16 HORAS
5	1	2	4	0	2	CURSOS DE FOTOGRAFÍA 8 A 14 AÑOS, 12 HORAS
5	1	2	4	0	3	CURSOS DE CINE 8 A 14 AÑOS, 12 HORAS
5	1	2	4	0	4	CURSOS DE MÚSICA 7 A 12 AÑOS, 12 HORAS
5	1	2	4	0	5	CURSOS DE 3D 15 A 18 AÑOS, 18 HORAS
5	1	2	4	0	6	CURSOS DE CHINO 7 A 13 AÑOS, 12 HORAS
5	1	2	4	0	7	CURSOS DE QUÍMICA 13 A 17 AÑOS, 12 HORAS
5	1	2	4	0	8	CURSOS DE COREL DRAW, 20 HORAS
5	1	2	4	0	9	CURSOS DE INVENTOR, 18 HORAS
5	1	2	4	1	0	CURSOS DE FUSIÓN 360, 18 HORAS
5	1	2	4	1	1	CURSOS DE SÁBADO STEAM, 4 HORAS
5	1	2	4	1	2	CURSOS DE CAPACITACIÓN MAESTROS, 20 HORAS
<b>5</b>	<b>1</b>	<b>2</b>	<b>5</b>	<b>0</b>	<b>0</b>	<b>OTROS PRODUCTOS QUE GENERAN INGRESOS CORRIENTES COLEGIO DE ESTUDIOS CIENTÍFICOS Y TECNOLÓGICOS DEL ESTADO DE CHIHUAHUA</b>
5	1	2	5	0	1	OTROS PRODUCTOS QUE GENERAN INGRESOS CORRIENTES COLEGIO DE ESTUDIOS CIENTÍFICOS Y TECNOLÓGICOS DEL ESTADO DE CHIHUAHUA
5	1	2	5	0	2	IMPRESIÓN CURP EN PLANTEL CECYT
5	1	2	5	0	3	ARRENDAMIENTO PARA CAFETERÍA ESCOLAR EN PLANTEL CECYT
5	1	2	5	0	4	ARRENDAMIENTO PARA CAFETERÍA ESCOLAR EN PLANTEL CECYT CON COMEDOR OPERANDO
5	1	2	5	0	5	IMPRESIÓN CURP EN PLANTEL EMSAD
5	1	2	5	0	6	ARRENDAMIENTO PARA CAFETERÍA ESCOLAR EN PLANTEL EMSAD
5	1	2	5	0	7	ARRENDAMIENTO PARA CAFETERÍA ESCOLAR EN PLANTEL EMSAD CON COMEDOR OPERANDO
<b>5</b>	<b>1</b>	<b>2</b>	<b>6</b>	<b>0</b>	<b>0</b>	<b>OTROS PRODUCTOS QUE GENERAN INGRESOS CORRIENTES COLEGIO DE EDUCACIÓN PROFESIONAL TÉCNICA DEL ESTADO DE CHIHUAHUA</b>
5	1	2	6	0	1	OTROS PRODUCTOS QUE GENERAN INGRESOS CORRIENTES COLEGIO DE EDUCACIÓN PROFESIONAL TÉCNICA DEL ESTADO DE CHIHUAHUA
5	1	2	6	0	2	SEGURO ESTUDIANTIL ANUAL
<b>5</b>	<b>1</b>	<b>2</b>	<b>7</b>	<b>0</b>	<b>0</b>	<b>OTROS PRODUCTOS QUE GENERAN INGRESOS CORRIENTES DE LA SECRETARÍA DE CULTURA (SEGUNDA PARTE)</b>
5	1	2	7	0	1	RENTA DE LINOLEUM TEATRO DE LOS HÉROES EVENTO ESCOLAR
5	1	2	7	0	2	RENTA DE TEMplete TEATRO DE LOS HÉROES POR MODULO ALFOMBRADO DE 1.25M X 1.25M (INCLUYE ESCALERAS LATERALES)
5	1	2	7	0	3	RENTA DE VESTIBULO PARA EXPOSICIONES TEATRO DE LOS HÉROES POR MES
5	1	2	7	0	4	RENTA DE PANTALLA LED PARA DIFUSIÓN VESTIBULOS HÉROES POR DIA
5	1	2	7	0	5	RENTA DE ZONA FRONTAL POR DÍA TEATRO DE LOS HÉROES EXHIBICIÓN DE AUTOMOVILES
5	1	2	7	0	6	MONTAJE Y ENSAYO RENTA DE USO TEMPORAL DEL INMUEBLE TEATRO MANUEL TALAVERA TREJO
5	1	2	7	0	7	SESIÓN DE FOTOGRAFÍA TEATRO MANUEL TALAVERA TREJO
5	1	2	7	0	8	SESIÓN DE FOTOGRAFÍA TEATRO DE LA CIUDAD DE CAMARGO
5	1	2	7	0	9	GRABACIÓN DE VIDEO TEATRO MANUEL TALAVERA TREJO
5	1	2	7	1	0	GRABACIÓN DE VIDEO TEATRO DE LA CIUDAD DE CAMARGO
5	1	2	7	1	1	MONTAJE Y ENSAYO RENTA DE USO TEMPORAL DEL INMUEBLE TEATRO DE LA CIUDAD DE CAMARGO
5	1	2	7	1	2	RENTA DE VESTIBULO TEATRO DE LA CIUDAD CAMARGO PARA VENTA DE MERCANCIAS EVENTO COMERCIAL
5	1	2	7	1	3	RENTA DE MUSEO CASA DE JUÁREZ, PATIO CENTRAL, ROMPEHIELOS Y PREMIACIONES

# RUBRO DE INGRESOS 2023

## DESCRIPCIÓN

RUBRO DE INGRESOS	TIPO	CLASE	CLASE 2	CONCEPTO	CONCEPTO 2	DESCRIPCIÓN
5	1	2	7	1	4	RENTA DE MUSEO CASA DE JUÁREZ, PATIO CENTRAL, ENTREGA DE PAPELES, PRESENTACIÓN DE LIBRO, TOMA DE PROTESTA, RECITALES
5	1	2	7	1	5	RENTA DE MUSEO CASA DE JUÁREZ, PATIO CENTRAL, EVENTOS ALTRUISTAS DE ORGANIZACIONES CIVILES, ASILOS, CASAS HOGAR Y ESCUELAS
5	1	2	7	1	6	RENTA DE MUSEO CASA DE JUÁREZ, PATIO POSTERIOR, ROMPEHIELOS Y PREMIACIONES
5	1	2	7	1	7	RENTA DE MUSEO CASA DE JUÁREZ, PATIO POSTERIOR, ENTREGA DE PAPELES, PRESENTACIÓN DE LIBRO, TOMA DE PROTESTA, RECITALES
5	1	2	7	1	8	RENTA DE MUSEO CASA DE JUÁREZ, PATIO POSTERIOR, EVENTOS ALTRUISTAS DE ORGANIZACIONES CIVILES, ASILOS, CASAS HOGAR Y ESCUELAS
5	1	2	7	1	9	RENTA QUINTA CAROLINA, SALÓN COMEDOR (APROX. 60 PERSONAS), ROMPEHIELOS Y PREMIACIONES
5	1	2	7	2	0	RENTA QUINTA CAROLINA, SALÓN COMEDOR (APROX. 60 PERSONAS), PRESENTACIÓN DE LIBRO, TOMA DE PROTESTA, RECITALES
5	1	2	7	2	1	RENTA QUINTA CAROLINA, SALÓN COMEDOR (APROX. 60 PERSONAS), EVENTOS ALTRUISTAS DE ORGANIZACIONES CIVILES, ASILOS, CASAS HOGAR Y ESCUELAS
5	1	2	7	2	2	RENTA QUINTA CAROLINA, SALÓN VERDE (APROX. 50 PERSONAS), ROMPEHIELOS Y PREMIACIONES
5	1	2	7	2	3	RENTA QUINTA CAROLINA, SALÓN VERDE (APROX. 50 PERSONAS), PRESENTACIÓN DE LIBRO, TOMA DE PROTESTA, RECITALES
5	1	2	7	2	4	RENTA QUINTA CAROLINA, SALÓN VERDE (APROX. 50 PERSONAS), EVENTOS ALTRUISTAS DE ORGANIZACIONES CIVILES, ASILOS, CASAS HOGAR Y ESCUELAS
5	1	2	7	2	5	RENTA QUINTA CAROLINA, SALÓN DE LAS GOLONDRINAS (APROX. 25-30 PERSONAS), ROMPEHIELOS Y PREMIACIONES
5	1	2	7	2	6	RENTA QUINTA CAROLINA, SALÓN DE LAS GOLONDRINAS (APROX. 25-30 PERSONAS), PRESENTACIÓN DE LIBRO, TOMA DE PROTESTA, RECITALES
5	1	2	7	2	7	RENTA QUINTA CAROLINA, SALÓN DE LAS GOLONDRINAS (APROX. 25-30 PERSONAS), EVENTOS ALTRUISTAS DE ORGANIZACIONES CIVILES, ASILOS, CASAS HOGAR Y ESCUELAS
5	1	2	7	2	8	RENTA QUINTA CAROLINA, SALÓN CENTRAL (APROX. 80 PERSONAS), ROMPEHIELOS Y PREMIACIONES
5	1	2	7	2	9	RENTA QUINTA CAROLINA, SALÓN CENTRAL (APROX. 80 PERSONAS), PRESENTACIÓN DE LIBRO, TOMA DE PROTESTA, RECITALES
5	1	2	7	3	0	RENTA QUINTA CAROLINA, SALÓN CENTRAL (APROX. 80 PERSONAS), EVENTOS ALTRUISTAS DE ORGANIZACIONES CIVILES, ASILOS, CASAS HOGAR Y ESCUELAS
5	1	2	7	3	1	RENTA QUINTA CAROLINA, JARDINES (HASTA 2500 PERSONAS), ROMPEHIELOS Y PREMIACIONES
5	1	2	7	3	2	RENTA QUINTA CAROLINA, JARDINES (HASTA 2500 PERSONAS), PRESENTACIÓN DE LIBRO, TOMA DE PROTESTA, RECITALES
5	1	2	7	3	3	RENTA QUINTA CAROLINA, JARDINES (HASTA 2500 PERSONAS), EVENTOS ALTRUISTAS DE ORGANIZACIONES CIVILES, ASILOS, CASAS HOGAR Y ESCUELAS
5	1	2	7	3	4	RENTA CASA STALLFORTH
5	1	2	7	3	5	RENTA CASA GRIENSEN
5	1	2	7	3	6	SESIÓN FOTOGRÁFICA CASA STALLFORTH
5	1	2	7	3	7	SESIÓN FOTOGRÁFICA CASA GRIENSEN
5	1	2	7	3	8	RENTA DE TEATRO EN LA REPRESENTACION DE CAMARGO CONVENCIONES
5	1	2	7	3	9	RENTA DE TEATRO EN LA REPRESENTACION DE CAMARGO PRIMERA FUNCION
5	1	2	7	4	0	RENTA DE TEATRO EN LA REPRESENTACION DE CAMARGO SEGUNDA FUNCION
5	1	2	7	4	1	RENTA DE TEATRO EN LA REPRESENTACION DE DELICIAS CONVENCIONES
5	1	2	7	4	2	RENTA DE TEATRO EN LA REPRESENTACION DE DELICIAS PRIMERA FUNCION
5	1	2	7	4	3	RENTA DE TEATRO EN LA REPRESENTACION DE DELICIAS SEGUNDA FUNCION
5	9	0	0	0	0	<b>PRODUCTOS NO COMPRENDIDOS EN LA LEY DE INGRESOS VIGENTE, CAUSADOS EN EJERCICIOS FISCALES ANTERIORES PENDIENTES DE LIQUIDACIÓN O PAGO</b>
6	0	0	0	0	0	<b>APROVECHAMIENTOS</b>
6	1	0	0	0	0	<b>APROVECHAMIENTOS</b>
6	1	0	1	0	0	<b>MULTAS NO FISCALES</b>
6	1	0	1	0	1	MULTAS NO FISCALES
6	1	0	1	0	2	MULTAS NO FISCALES POR EL DEPARTAMENTO DE CERTIFICACIÓN E INCORPORACIÓN
6	1	0	1	0	3	MULTAS NO FISCALES POR EL DEPARTAMENTO ESTATAL DE PROFESIONES
6	1	0	1	0	4	MULTAS NO FISCALES A LA LEY DE PROFESIONES
6	1	0	1	0	5	MULTAS NO FISCALES POR LA LEY FORESTAL
6	1	0	1	0	6	MULTAS NO FISCALES POR INFRACCIONES A LA LEY DE TRANSPORTE
6	1	0	1	0	7	DIFERENCIA MULTAS NO FISCALES POR INFRACCIONES A LA LEY DE TRANSPORTE
6	1	0	1	0	8	MULTAS NO FISCALES POR INFRACCIONES A LA LEY ECOLÓGICA
6	1	0	1	0	9	MULTAS NO FISCALES POR INFRACCIONES A LA LEY GANADERA
6	1	0	1	1	0	MULTAS NO FISCALES POR LA LEY DE TRANSPORTE PROGRAMA PERMANENTE DE PESO Y DIMENSIONES
6	1	0	1	1	1	MULTAS NO FISCALES POR LA LEY GENERAL Y ESTATAL DE SALUD (COESPRI)
6	1	0	1	1	2	MULTAS NO FISCALES POR EL REGISTRO CIVIL
6	1	0	1	1	3	MULTAS NO FISCALES POR EL REGISTRO PÚBLICO
6	1	0	1	1	4	MULTAS NO FISCALES POR LA SECRETARÍA DE DESARROLLO RURAL
6	1	0	1	1	5	MULTAS NO FISCALES POR CHEQUES DEVUELTOS
6	1	0	1	1	6	MULTAS NO FISCALES POR INDEMNIZACIÓN POR CHEQUES DEVUELTOS
6	1	0	1	1	7	MULTAS NO FISCALES POR HONORARIOS POR VERIFICACIÓN ESTATAL (EJECUCIÓN)
6	1	0	1	1	8	MULTAS NO FISCALES POR INSPECCIÓN DE GOBERNACIÓN
6	1	0	1	1	9	MULTAS NO FISCALES POR CONVENIOS DE PAGOS EN PARCIALIDADES

# RUBRO DE INGRESOS 2023

## DESCRIPCIÓN

RUBRO DE INGRESOS	TIPO	CLASE	CLASE 2	CONCEPTO	CONCEPTO 2	DESCRIPCIÓN
6	1	0	1	2	0	MULTAS NO FISCALES POR INFRACCIONES A LA LEY DE TRÁNSITO
6	1	0	1	2	1	DESCUENTO MULTAS NO FISCALES POR INFRACCIONES A LA LEY DE TRÁNSITO
6	1	0	1	2	2	DIFERENCIA POR INFRACCIONES A LA LEY DE TRÁNSITO
6	1	0	1	2	3	DIFERENCIA ACTOS DE EJECUCIÓN SOBRE INFRACCIONES A LA LEY DE TRÁNSITO
6	1	0	1	2	4	MULTAS NO FISCALES POR INFRACCIONES A LA LEY DE TRÁNSITO DERIVADO DE LAS FOTO INFRACCIONES
6	1	0	1	2	5	DESCUENTO INFRACCIONES A LA LEY DE TRÁNSITO DERIVADO DE LAS FOTO INFRACCIONES
6	1	0	1	2	6	DIFERENCIA POR INFRACCIONES A LA LEY DE TRÁNSITO DERIVADO DE LAS FOTO INFRACCIONES
6	1	0	1	2	7	DIFERENCIA ACTOS DE EJECUCIÓN POR INFRACCIONES A LA LEY DE TRÁNSITO DERIVADO DE LAS FOTO INFRACCIONES
6	1	0	1	2	8	MULTAS NO FISCALES SANCIONES Y MULTAS A LOS PRESTADORES DE SERVICIOS DE SEGURIDAD PRIVADA
6	1	0	1	2	9	MULTAS NO FISCALES APLICABLES AL PERSONAL OPERATIVO DEL PRESTADOR DE SERVICIOS
6	1	0	1	3	0	MULTAS NO FISCALES JUNTA LOCAL DE CONCILIACIÓN Y ARBITRAJE (MULTAS ADMINISTRATIVAS ESTATALES)
6	1	0	1	3	1	MULTAS NO FISCALES POR PENAS CONVENCIONALES POR RETRASO EN LA EJECUCIÓN DE OBRA
6	1	0	1	3	2	MULTAS NO FISCALES POR LA SECRETARÍA DE LA FUNCIÓN PÚBLICA
6	1	0	1	3	3	MULTAS NO FISCALES EJECUCIÓN IMPUESTO PREDIAL
6	1	0	1	3	4	MULTAS NO FISCALES POR INCUMPLIMIENTO
6	1	0	1	3	5	MULTAS NO FISCALES POR LA SECRETARÍA DE HACIENDA DE GOBIERNO DEL ESTADO (RESPONSABILIDADES)
6	1	0	1	3	6	MULTAS NO FISCALES JUZGADOS
6	1	0	1	3	7	MULTAS NO FISCALES POR EL INSTITUTO ESTATAL ELECTORAL
6	1	0	1	3	8	MULTAS NO FISCALES POR LA JUNTA ARBITRAL PARA TRABAJADORES DEL ESTADO
6	1	0	1	3	9	MULTAS NO FISCALES POR LA SECRETARÍA DE GOBIERNO DEL ESTADO
6	1	0	1	4	0	MULTAS NO FISCALES POR LA SECRETARÍA GENERAL DE GOBIERNO DEL ESTADO
6	1	0	1	4	1	MULTAS NO FISCALES POR EL SUPREMO TRIBUNAL DE JUSTICIA DEL ESTADO DE CHIHUAHUA
6	1	0	1	4	2	MULTAS NO FISCALES ESTATALES ADMINISTRATIVAS (GENÉRICA)
6	1	0	1	4	3	MULTAS NO FISCALES POR INFRACCIONES A LA LEY DE TRANSPARENCIA Y ACCESO A LA INFORMACIÓN PÚBLICA
6	1	0	1	4	4	MULTAS NO FISCALES POR LA LEY FEDERAL DEL TRABAJO STPS
6	1	0	1	4	5	ESTÍMULOS NO FISCALES POR INDEMNIZACIÓN POR CHEQUES DEVUELTOS
6	1	0	1	4	6	MULTAS NO FISCALES POR LA LEY DE PROTECCIÓN AL PATRIMONIO CULTURAL (ART. 118)
6	1	0	1	4	7	MULTAS NO FISCALES SANCIÓN PADRÓN ÚNICO DE PRODUCTORES AGROPECUARIOS ART. 94 LEY DE DESARROLLO RURAL INTEGRAL SUSTENTABLE
6	1	0	1	4	8	PARTE ACTUALIZADA MULTAS NO FISCALES POR EL DEPARTAMENTO ESTATAL DE PROFESIONES
6	1	0	1	4	9	PARTE ACTUALIZADA MULTAS NO FISCALES A LA LEY DE PROFESIONES
6	1	0	1	5	0	PARTE ACTUALIZADA MULTAS NO FISCALES POR INFRACCIONES A LA LEY ECOLÓGICA
6	1	0	1	5	1	PARTE ACTUALIZADA MULTAS NO FISCALES POR LA SECRETARÍA DE DESARROLLO RURAL
6	1	0	1	5	2	PARTE ACTUALIZADA MULTAS NO FISCALES POR LA LEY GENERAL Y ESTATAL DE SALUD (COESPRIS)
6	1	0	1	5	3	PARTE ACTUALIZADA MULTAS NO FISCALES POR LA SECRETARÍA DE HACIENDA DE GOBIERNO DEL ESTADO (RESPONSABILIDADES)
6	1	0	1	5	4	PARTE ACTUALIZADA MULTAS NO FISCALES JUNTA LOCAL DE CONCILIACIÓN Y ARBITRAJE
6	1	0	1	5	5	PARTE ACTUALIZADA MULTAS NO FISCALES POR LA SECRETARÍA DE LA FUNCIÓN PÚBLICA
6	1	0	1	5	6	PARTE ACTUALIZADA MULTAS NO FISCALES POR EL INSTITUTO ESTATAL ELECTORAL
6	1	0	1	5	7	PARTE ACTUALIZADA MULTAS NO FISCALES POR LA JUNTA ARBITRAL PARA TRABAJADORES DEL ESTADO
6	1	0	1	5	8	PARTE ACTUALIZADA MULTAS NO FISCALES POR LA SECRETARÍA DE GOBIERNO DEL ESTADO
6	1	0	1	5	9	PARTE ACTUALIZADA MULTAS NO FISCALES ESTATALES ADMINISTRATIVAS (GENÉRICA)
6	1	0	1	6	0	PARTE ACTUALIZADA MULTAS NO FISCALES POR LA SECRETARÍA GENERAL DE GOBIERNO DEL ESTADO
6	1	0	1	6	1	PARTE ACTUALIZADA MULTAS NO FISCALES POR EL SUPREMO TRIBUNAL DE JUSTICIA DEL ESTADO DE CHIHUAHUA
6	1	0	1	6	2	PARTE ACTUALIZADA MULTAS NO FISCALES POR INFRACCIONES A LA LEY DE TRANSPARENCIA Y ACCESO A LA INFORMACIÓN PÚBLICA
6	1	0	1	6	3	PARTE ACTUALIZADA MULTAS NO FISCALES POR LA LEY FEDERAL DEL TRABAJO SECRETARIA DEL TRABAJO Y PREVISIÓN SOCIAL
6	1	0	1	6	4	MULTAS NO FISCALES POR INFRACCIONES AL REGLAMENTO DE LA LEY DE PROTECCIÓN CIVIL
6	1	0	1	6	5	MULTAS NO FISCALES UNIVERSIDAD TECNOLÓGICA DE LA BABÍCORA MULTA BIBLIOTECA POR DÍA ATRASO
6	1	0	1	6	6	MULTAS NO FISCALES UNIVERSIDAD TECNOLÓGICA DE CHIHUAHUA MULTA POR INSCRIPCIÓN EXTEMPORÁNEA
6	1	0	1	6	7	MULTAS NO FISCALES UNIVERSIDAD TECNOLÓGICA DE CHIHUAHUA MULTA BIBLIOTECA
6	1	0	1	6	8	MULTAS NO FISCALES UNIVERSIDAD TECNOLÓGICA DE CHIHUAHUA SUR MULTA BIBLIOTECA
6	1	0	1	6	9	MULTAS NO FISCALES UNIVERSIDAD TECNOLÓGICA DE CIUDAD JUÁREZ MULTAS DE BIBLIOTECA POR DÍA
6	1	0	1	7	0	MULTAS NO FISCALES UNIVERSIDAD TECNOLÓGICA DE PARRAL SANCIÓN POR PAGO EXTEMPORÁNEO
6	1	0	1	7	1	MULTAS NO FISCALES UNIVERSIDAD TECNOLÓGICA DE PARRAL MULTA POR ENTREGA DE LIBROS A DESTIEMPO
6	1	0	1	7	2	MULTAS NO FISCALES UNIVERSIDAD TECNOLÓGICA PASO DEL NORTE MULTAS DE BIBLIOTECA POR DÍA DE ATRASO
6	1	0	1	7	3	MULTAS NO FISCALES COBACH MULTA DE BIBLIOTECA CUOTA DIARIA POR LIBRO
6	1	0	1	7	4	MULTAS NO FISCALES POR EL INSTITUTO NACIONAL ELECTORAL
6	1	0	1	7	5	MULTAS NO FISCALES UNIVERSIDAD TECNOLÓGICA DE CHIHUAHUA SUR SANCIÓN POR PAGO EXTEMPORANEO
6	1	0	1	7	6	MULTAS NO FISCALES POR LA FISCALIA GENERAL DEL ESTADO
6	1	0	1	7	7	MULTAS NO FISCALES POR INFRACCIONES A LA LEY DE TRÁNSITO PLACA EXTEMPORANEA

# RUBRO DE INGRESOS 2023

## DESCRIPCIÓN

RUBRO DE INGRESOS	TIPO	CLASE	CLASE 2	CONCEPTO	CONCEPTO 2	
6	1	0	2	0	0	<b>REINTEGROS</b>
6	1	0	2	0	1	RECUPERACIONES
6	1	0	2	0	2	DEVOLUCIONES SOBRE SERVICIOS PERSONALES
6	1	0	2	0	3	DIFERENCIAS A FAVOR
6	1	0	2	0	4	DIFERENCIAS A FAVOR POR REDONDEO EN CENTAVOS
6	1	0	2	0	5	DIFERENCIAS A FAVOR POR EXTRAVÍO DE VALORES
6	1	0	2	0	6	DIFERENCIAS A FAVOR MENORES DE 10 PESOS DESCUENTO POR NÓMINA
6	1	0	2	0	7	DIFERENCIAS A FAVOR CONDONACIONES
6	1	0	2	0	8	DIFERENCIAS EN ARQUEO
6	1	0	2	0	9	RECUPERACIÓN DE GASTOS - SERVICIO FOTOCOPIAS
6	1	0	2	1	0	RECUPERACIÓN DE GASTOS DE OBRA PÚBLICA
6	1	0	2	1	1	RECUPERACIÓN DE GASTOS
6	1	0	2	1	2	RECUPERACIÓN DE GASTOS POR LLAMADA TELEFÓNICA PARA TRAMITES VEHICULARES
6	1	0	2	1	3	RECUPERACIÓN DE GASTOS DE CURSOS DE VERANO DEL CECADE
6	1	0	2	1	4	RECUPERACIÓN DE GASTOS DEL C-4
6	1	0	2	1	5	RECUPERACIÓN DE GASTOS DE LA DIVISIÓN DE VIALIDAD DE LA DIRECCIÓN DE TRÁNSITO
6	1	0	2	1	6	RECUPERACIÓN POR REPOSICIÓN DE TARJETAS TICKET CARD COMBUSTIBLE-FISCALIA
6	1	0	2	1	7	RECUPERACIÓN DE GASTOS INTERESTATALES
6	1	0	2	1	8	RECUPERACIÓN DE GASTOS LIBRAMIENTO ORIENTE
6	1	0	2	1	9	RECUPERACIÓN POR DAÑOS A CARRETERAS
6	1	0	2	2	0	RECUPERACIÓN POR GASTOS EXTRAORDINARIOS DE EJECUCIÓN
6	1	0	2	2	1	RECUPERACIÓN POR GASTOS POR LA PROTECCIÓN Y ASISTENCIA A TESTIGOS
6	1	0	2	2	2	RECUPERACIÓN POR REPOSICIÓN DE EQUIPO-FISCALIA
6	1	0	2	2	3	RECUPERACIÓN POR SERVICIOS DE MENSAJERÍA
6	1	0	2	2	4	RECUPERACIÓN POR CHEQUES CANCELADOS DE EJERCICIOS ANTERIORES
6	1	0	2	2	5	REMATE DE VEHÍCULOS PROGRAMA DE REORDENAMIENTO DE LA HACIENDA PÚBLICA ESTATAL (PROREHP)
6	1	0	2	2	6	RECUPERACIÓN DE GASTO DESEMBOLSO DE CRÉDITO
6	1	0	2	2	7	REPOSICIÓN DE LAS TARJETAS DE ACCESO
6	1	0	2	2	8	REINTEGRO JUSTICIA POR CHIHUAHUA
6	1	0	2	2	9	DEVOLUCIONES SOBRE SERVICIOS PERSONALES SECRETARÍA DE CULTURA PROGRAMA PACMYC
6	1	0	2	3	0	DEVOLUCIONES SOBRE SERVICIOS PERSONALES SECRETARÍA DE CULTURA PROGRAMA FOMENTO A LA LECTURA
6	1	0	2	3	1	DEVOLUCIONES SOBRE SERVICIOS PERSONALES SECRETARÍA DE CULTURA PROGRAMA FONDO ESTATAL
6	1	0	2	3	2	DEVOLUCIONES SOBRE SERVICIOS PERSONALES SECRETARÍA DE CULTURA PROGRAMA PÚBLICOS ESPECÍFICOS
6	1	0	2	3	3	DEVOLUCIONES SOBRE SERVICIOS PERSONALES SECRETARÍA DE CULTURA PROGRAMA INFANTIL
6	1	0	2	3	4	ESTIMULO FISCAL EDO/MUN Y ORG DESC RECUPERACIÓN DE GASTOS POR LLAMADA TELEFÓNICA PARA TRAMITES VEHICULARES
6	1	0	2	3	5	REINTEGRO-RECAUDACION DE RENTAS-AUDITORIAS
6	1	0	2	3	6	RECUPERACIÓN POR GASTOS G1 02 PROGRAMA BECAS NACIONALES MANUTENCIÓN
6	1	0	2	3	7	RECUPERACIÓN DE GASTOS CONTRIBUCIONES EXTRAORDINARIAS
6	1	0	2	3	8	FONDO DE ADMINISTRACIÓN PARA LA ACADEMIA REGIONAL DE SEGURIDAD PÚBLICA DEL NOROESTE (FAARSEG)
6	1	0	2	3	9	RECUPERACIÓN DE GASTOS DE CAMPAÑA
6	1	0	2	4	0	REINTEGROS FAM
6	1	0	2	4	1	REINTEGROS FONDOS MIXTOS CULTURA
6	1	0	2	4	2	EXTINCIÓN DEL FIDEICOMISO FURBE
6	1	0	2	4	3	RECUPERACIÓN FONDOS MIXTOS CONACYT
6	1	0	2	4	4	RECUPERACIÓN POR REPOSICIÓN DE ACTIVOS
6	1	0	2	4	5	RECUPERACIÓN POR DAÑOS DE BIENES INMUEBLES
6	1	0	2	4	6	TERMINACIÓN CONVENIO PROATEC
6	1	0	2	4	7	RECUPERACIÓN POR REPARACIÓN DEL DAÑO
6	1	0	2	4	8	RECURSOS NO EJERCIDOS ESTATALES
6	1	0	2	4	9	RECURSOS NO EJERCIDOS MUNIPIOS
6	1	0	3	0	0	<b>RECURSOS Y APORTACIONES PARA OBRA PÚBLICA</b>
6	1	0	3	0	1	RECURSOS Y APORTACIONES PARA OBRA PÚBLICA
6	1	0	3	0	2	RECUPERACIÓN DE OBRA PÚBLICA
6	1	0	3	0	3	RECURSOS PARA OBRA PÚBLICA
6	1	0	3	0	4	RETENCIONES DE OBRA
6	1	0	3	0	5	APORTACIONES PARA OBRA PÚBLICA
6	1	0	3	0	6	SUPERVISIÓN Y CONTROL DE OBRA

# RUBRO DE INGRESOS

2023

## DESCRIPCIÓN

RUBRO DE INGRESOS	TIPO	CLASE	CLASE 2	CONCEPTO	CONCEPTO 2	DESCRIPCIÓN
6	1	0	3	0	7	SUPERVISIÓN DE OBRAS, 1 AL MILLAR
6	1	0	3	0	8	SUPERVISIÓN DE OBRAS, 2 AL MILLAR
<b>6</b>	<b>1</b>	<b>0</b>	<b>4</b>	<b>0</b>	<b>0</b>	<b>APORTACIONES A PROGRAMAS</b>
6	1	0	4	0	1	APORTACIONES A PROGRAMAS
6	1	0	4	0	2	APORTACIONES AL FESTIVAL DE TURISMO AVENTURA
6	1	0	4	0	3	APORTACIONES DEL INFONAVIT A ESCUELA DE TRABAJO SOCIAL DEL ESTADO PARA ENTREVISTAS SOCIOECONÓMICAS
6	1	0	4	0	4	APORTACIONES PARA CAPACITACIÓN DE SEGURIDAD PRIVADA
6	1	0	4	0	5	CABALGATA VILLISTA
6	1	0	4	0	6	CONSEJO DE NOTARIOS DEL ESTADO DE CHIHUAHUA
6	1	0	4	0	7	CONVENIO NACIONAL DE DIRECTORES DE TRÁNSITO
6	1	0	4	0	8	CUOTAS INSCRIPCIÓN PARA LICITACIÓN
6	1	0	4	0	9	EVENTOS DEPORTIVOS Y CULTURALES
6	1	0	4	1	0	EXAMEN SANGUÍNEO BASADO EN LA TÉCNICA DE PORTA EVIDENCIA MÉDICA
6	1	0	4	1	1	EXAMEN Y MATERIAL DIDÁCTICO DE PREPARATORIA ABIERTA
6	1	0	4	1	2	EXAMENES EXTRAORDINARIOS DE REGULARIZACIÓN BACHILLERATO
6	1	0	4	1	3	EXAMENES EXTRAORDINARIOS DE REGULARIZACIÓN LICENCIATURA INGENIERÍA
6	1	0	4	1	4	EXAMENES EXTRAORDINARIOS DE REGULARIZACIÓN MAESTRÍA
6	1	0	4	1	5	SECRETARÍA DE RELACIONES EXTERIORES PASAPORTE CHIHUAHUA Y JUÁREZ
6	1	0	4	1	6	SECRETARÍA DE RELACIONES EXTERIORES PASAPORTE FOTO
6	1	0	4	1	7	SECRETARÍA DE RELACIONES EXTERIORES PASAPORTE RESTO DEL ESTADO
6	1	0	4	1	8	SECRETARÍA DE RELACIONES EXTERIORES PASAPORTE COPIA
6	1	0	4	1	9	PAGO PARA ERRADICACIÓN DE TUBERCULOSIS BOVINA
6	1	0	4	2	0	PERMISO PARA CONSUMO DE CERVEZA, VINOS Y LICORES EN EVENTOS SOCIALES
6	1	0	4	2	2	PROGRAMA GENERACIÓN 10
6	1	0	4	2	3	PROYECTO DE REMEDIACIÓN AMBIENTAL PARA EL ÁREA DEL ZOOLOGICO DE LA CD. DE CHIHUAHUA
6	1	0	4	2	4	SUPERVISIÓN DE CRUCE DE PAVIMENTO
6	1	0	4	2	5	TELEBACHILLERATO
6	1	0	4	2	6	TRANSPORTE PARA PERSONAS CON CAPACIDADES DIFERENTES
6	1	0	4	2	7	FERIA DE SANTA RITA
6	1	0	4	2	8	APORTACIONES POR EVALUACIONES EN LA ESCUELA ESTATAL DE POLICÍA
6	1	0	4	2	9	EXÁMENES DE CONTROL DE CONFIANZA PRACTICADOS A ELEMENTOS MUNICIPALES POR CENTROS DE CONFIANZA PERTENECIENTE A LA FISCALÍA GENERAL DEL ESTADO
6	1	0	4	3	0	APORTACIONES PARA EL PROGRAMA DE SEQUÍA
6	1	0	4	3	1	PRIMER CONGRESO MUNDIAL DE DERECHO DEL TRABAJO Y DE LA SEGURIDAD SOCIAL
6	1	0	4	3	2	APORTACIONES PARA CONSTRUCCIÓN DEL CENTRO DE JUSTICIA
6	1	0	4	3	3	INSCRIPCIONES DE PREPARATORIA ABIERTA
6	1	0	4	3	4	ARNE COM. LÁZARO CÁRDENAS
6	1	0	4	3	5	LIBROS Y ANTOLOGÍAS DE PREPARATORIA EN COMPETENCIAS
6	1	0	4	3	6	ADQUISICIÓN DE LIBROS PARA LA BIBLIOTECA DE LA ESCUELA ESTATAL DE POLICÍA (EEPOL)
6	1	0	4	3	7	PROGRAMA DE VERIFICACIÓN FISCAL
6	1	0	4	3	8	PROGRAMA DE CAPACITACIÓN DE ENTRENAMIENTO PARA PERSONAL DE ASUNTOS ANTINARCÓTICOS
6	1	0	4	3	9	PROGRAMA DE IDENTIFICACIÓN VEHICULAR TEMPORAL
6	1	0	4	4	0	EXPEDICIÓN DE DUPLICADO DE CERTIFICADO DE TERMINACIÓN DE ESTUDIOS DE PRAPARATORIA ABIERTA
6	1	0	4	4	1	INSCRIPCIÓN DE LA LICENCIATURA EN CRIMINOLOGÍA Y POLÍTICA CRIMINAL
6	1	0	4	4	2	PROGRAMA LIMPIA RECICLA Y GANA
6	1	0	4	4	3	PROGRAMA DE CÉDULA DE IDENTIFICACIÓN VEHICULAR 2016 VEHÍCULOS PESADOS
6	1	0	4	4	4	REPOSICIÓN POR ROBO O EXTRAVÍO DE CÉDULA DE IDENTIFICACIÓN VEHICULAR 2016 VEHÍCULOS PESADOS
6	1	0	4	4	5	PROGRAMA DE CÉDULA DE IDENTIFICACIÓN VEHICULAR 2016 VEHÍCULOS LIGEROS
6	1	0	4	4	6	REPOSICIÓN POR ROBO O EXTRAVÍO DE CÉDULA DE IDENTIFICACIÓN VEHICULAR 2016 VEHÍCULOS LIGEROS
6	1	0	4	4	7	DIFERENCIA DE \$1,000.00 (UN MIL PESOS 00/100 M.N.) DE CÉDULA DE IDENTIFICACIÓN VEHICULAR 2015
6	1	0	4	4	9	CONTRAPRESTACIONES DE LA CONCESIÓN DE FIBRA DEL ESTADO DE CHIHUAHUA CONCESIÓN FEDERAL
6	1	0	4	5	0	CONTRAPRESTACIONES DE LA CONCESIÓN DE FIBRA DEL ESTADO DE CHIHUAHUA CONCESIÓN ESTATAL
6	1	0	4	5	1	APORTACIONES POR SERVICIOS DE SEGURIDAD PERSONAL
6	1	0	4	5	2	APORTACIÓN A PROGRAMA FONDO REGIONAL PARA LA CULTURA Y LAS ARTES DEL NORESTE (FORCAN)
6	1	0	4	5	3	FONDO REGIONAL PARA LA INCLUSIÓN PRODUCTIVA Y ECONOMÍA SOLIDARIA (FIPES)
6	1	0	4	5	4	APORTACIÓN PARA EL FONDO ESTATAL DE SEGURIDAD PÚBLICA MUNICIPAL
6	1	0	4	5	5	APORTACIÓN PROYECTO DE ALUMBRADO PÚBLICO (PLEBISCITO)
6	1	0	4	5	6	CONVENIO FOMENTO EMPRESARIAL

# RUBRO DE INGRESOS 2023 DESCRIPCIÓN

RUBRO DE INGRESOS	TIPO	CLASE	CLASE 2	CONCEPTO	CONCEPTO 2	DESCRIPCIÓN
6	1	0	4	5	7	APORTACIÓN HEROES DE LA SALUD
6	1	0	4	5	8	EVALUACIÓN DE CONTROL DE CONFIANZA A ELEMENTOS FEDERALES POR CENTROS DE CONFIANZA PERTENECIENTE A LA FISCALÍA GENERAL DEL ESTADO
6	1	0	4	5	9	APORTACIONES AL FONDO ESTATAL DE SEGURIDAD PUBLICA MUNICIPAL
6	1	0	4	6	0	APORTACIÓN AL PROGRAMA ALIMENTARIO Y EQUIPAMIENTO DE APOYO EMERGENTE COVID-20
6	1	0	4	6	1	APORTACIÓN PARQUE CENTRAL CIUDAD JUÁREZ
6	1	0	4	6	2	APORTACIÓN OBRAS ADICIONALES BRT
6	1	0	4	6	3	APORTACIÓN AL PROGRAMA ARSO
6	1	0	4	6	4	CONVENIO IIC/23/2021 APORTACIÓN DEL INSTITUTO DE INNOVACIÓN Y COMPETITIVIDAD
6	1	0	4	6	5	CAPACITACIÓN A LA POLICÍA MUNICIPAL-FISCALIA GENERAL DEL ESTADO
6	1	0	4	6	6	CONVENIO DE COLABORACIÓN FPFC-001-2022 PROYECTO DE INFRESTRUCTURA VIAL DE RECONFIGURACIÓN DE CARRILES DE CIRCULACIÓN SENTIDO ORIENTE - PONIENTE EN AV TECNOLÓGICO Y AV PASEO TRUINFO DE LA REPÚBLICA CD JUÁREZ
6	1	0	4	6	7	CONVENIO DE COLABORACIÓN FPFC-002-2022 PROYECTO ADECUACIÓN DE ICONOGRAFÍA URBANA BRT 2 EN CD JUÁREZ
6	1	0	4	6	8	CONVENIO DE COLABORACIÓN FPFC-003-2022 PROYECTO DE TRABAJOS DE REHABILITACIÓN VASO DE CAPTACIÓN Y ESTACIONAMIENTO EN PARQUE CENTRAL EN CD JUÁREZ
6	1	0	4	6	9	CONVENIO DE COLABORACIÓN FPFC-004-2022 PROYECTO DE TRABAJOS DE TERMINACIÓN DEL PASO A DESNIVEL ORIENTE EN AV ZARAGOZA Y AV LAS TORRES EN CD JUÁREZ
6	1	0	4	7	0	CONVENIO FPFC-005-2022 CONTRATACIÓN ELABORACIÓN DEL PROYECTO CONSTRUCCIÓN DE PASOS A DESNIVEL DE CONVIVENCIA URBANO FERROVIARIA EN AV FCO VILLA TRAMO DE AV V GUERRERO A AV H COL MILITAR CD JUÁREZ
6	1	0	4	7	1	CONVENIO DE COLABORACIÓN FPFC-006-2022 CONTRATACIÓN DE LA ELABORACIÓN DEL PROYECTO EJECUTIVO DE CANALIZACIÓN DEL DREN 2 A EN CD JUÁREZ
6	1	0	4	7	2	CONVENIO DE COLABORACIÓN FPFC-007-2022 CONTRATACIÓN DE LA ELABORACIÓN DEL PROYECTO EJECUTIVO DEL PASO SUPERIOR DE AV DE LAS AMÉRICAS EN CD JUÁREZ
6	1	0	4	7	3	APORTACION ESTATAL FONDO PARA EL DESARROLLO FORESTAL SUSTENTABLE EN EL ESTADO FIDEFOSE RECURSOS TERCEROS
6	1	0	4	7	4	CONVENIO DE COLABORACIÓN FPFC-008-2022 PROYECTO DE PROGRAMA DE PAVIMENTACIÓN PROGRESIVA EN LAS AVENIDAS ALIMENADORAS EN CIUDAD JUÁREZ, CHIHUAHUA
6	1	0	4	7	5	CONVENIO DE COLABORACIÓN FPFC-009-2022 PROYECTO DE PROGRAMA DE REHABILITACIÓN DE PAVIMENTO EN LAS AVENIDAS ALIMENADORAS EN CIUDAD JUÁREZ, CHIHUAHUA
6	1	0	4	7	6	CONVENIO DE COLABORACIÓN FPFC-0010-2022 PROYECTO DE SUMINISTRO Y COLOCACIÓN DE VIALETAS EN RUTAS BRT 2 EN CIUDAD JUÁREZ, CHIHUAHUA
6	1	0	4	7	7	CONVENIO DE COLABORACIÓN FPFC-011-2022 PROYECTO DE ILUMINACIÓN E IMAGEN URBANA DE PASO DEPRIMIDO CATEDRAL EN CIUDAD JUÁREZ, CHIHUAHUA
6	1	0	4	7	8	CONVENIO DE COLABORACIÓN FPFC-012-2022 PROYECTO DE TRABAJOS DE RESTITUCIÓN DE LA CALLE 16 DE SEPTIEMBRE CON CALLE MARIANO MATAMOROS (ANTES BRT ESTACIÓN HELIOS) EN CIUDAD JUÁREZ, CHIHUAHUA
6	1	0	4	7	9	CONVENIO DE COLABORACIÓN FPFC-013-2022 PROYECTO DE TRABAJOS DE RESTITUCIÓN DE LA CALLE UGARTE EN CONTRA ESQUINA CON CALLE 16 DE SEPTIEMBRE (ANTES ESTACIÓN BRT SUBTERRÁNEA MUREF) EN CIUDAD JUÁREZ, CHIHUAHUA
6	1	0	4	8	0	CONVENIO DE COLABORACIÓN FPFC-014-2022 PROYECTO DE TRABAJOS DE REHABILITACIÓN POR VANDALISMO DE LAS ESTACIONES DEL BRT 2 EN CIUDAD JUÁREZ, CHIHUAHUA
6	1	0	4	8	1	CONVENIO DE COLABORACIÓN FPFC-015-2022 PROYECTO DE TRABAJOS DE REHABILITACIÓN DE LAS ESTACIONES DEL BRT 2 EN CIUDAD JUÁREZ, CHIHUAHUA
6	1	0	4	8	2	CONVENIO DE COLABORACIÓN FPFC-016-2022 PROYECTO DE TRABAJOS DE REHABILITACIÓN DE CAMELLONES TALES COMO: BANQUETAS, GUARNICIONES, VEGETACIÓN, ILUMINACIÓN ARTÍSTICA, RAMPAS DE ACCESIBILIDAD UNIVERSAL Y PASOS PEATONALES EN CIUDAD JUÁREZ, CHIHUAHUA
6	1	0	4	8	3	CONVENIO DE COLABORACIÓN FPFC-017-2022 CONTRATACIÓN DE LA ELABORACIÓN DEL PROYECTO EJECUTIVO DE AMPLIACIÓN DEL PASO SUPERIOR JILOTEPEC EN LAS AVENIDAS TECNOLÓGICO Y MANUEL J. CLOUTHIER EN CIUDAD JUÁREZ, CHIHUAHUA
6	1	0	4	8	4	CONVENIO DE COLABORACIÓN FPFC-018-2022 CONTRATACIÓN DE LA ELABORACIÓN DEL PROYECTO EJECUTIVO DE AMPLIACIÓN DEL PASO SUPERIOR GÓMEZ MORÍN EN LAS AVENIDAS TECNOLÓGICO Y MANUEL GÓMEZ MORÍN EN CIUDAD JUÁREZ, CHIHUAHUA
6	1	0	4	8	5	PROGRAMA INFRAESTRUCTURA MUNICIPAL JUNTOS CHIHUAHUA AVANZA
6	1	0	4	8	6	REHABILITACIÓN DE CANCHAS DE FUTBOL
6	1	0	5	0	0	<b>DONATIVOS</b>
6	1	0	5	0	1	DONATIVOS
6	1	0	5	0	2	DONATIVOS POR SERVICIOS DE SEGURIDAD PERSONAL
6	1	0	5	0	3	DONATIVOS A LA ASOCIACIÓN FILARMÓNICA
6	1	0	5	0	4	CARAVANA POR LA DIGNIDAD
6	1	0	5	0	5	DONATIVOS FESTIVAL INTERNACIONAL
6	1	0	5	0	6	DONATIVO AL FONDO REGIONAL PARA LA INCLUSIÓN PRODUCTIVA Y ECONOMÍA SOLIDARIA (FIPES)
6	1	0	5	0	7	DONATIVO AL PROGRAMA HÉROES DE LA SALUD
6	1	0	5	0	8	DONACIÓN A LA UNIVERSIDAD TECNOLÓGICA DE CHIHUAHUA SUR DE LIBRO
6	1	0	5	0	9	DONACIÓN A LA UNIVERSIDAD TECNOLÓGICA DE PARRAL DE LIBROS
6	1	0	6	0	0	<b>REMANENTES DEL FIDEICOMISO DE CERTIFICADOS BURSÁTILES ISN</b>
6	1	0	6	0	1	REMANENTES DEL FIDEICOMISO DE CERTIFICADOS BURSÁTILES ISN
6	1	0	7	0	0	<b>REMANENTES DEL FIDEICOMISO DE CERTIFICADOS BURSÁTILES PEAJE</b>
6	1	0	7	0	1	REMANENTES DEL FIDEICOMISO DE CERTIFICADOS BURSÁTILES PEAJE
6	1	0	8	0	0	<b>FONDO DE DESARROLLO DE INFRAESTRUCTURA (FODEIN)</b>
6	1	0	8	0	1	FONDO DE DESARROLLO DE INFRAESTRUCTURA (FODEIN)
6	1	0	9	0	0	<b>MANTENIMIENTO Y OPERACIÓN DE CARRETERAS DE CUOTA FIDEICOMITIDAS</b>

# RUBRO DE INGRESOS 2023

## DESCRIPCIÓN

RUBRO DE INGRESOS	TIPO	CLASE	CLASE 2	CONCEPTO	CONCEPTO 2	DESCRIPCIÓN
6	1	0	9	0	1	MANTENIMIENTO Y OPERACIÓN DE CARRETERAS DE CUOTA FIDEICOMITIDAS
6	1	0	9	0	2	MANTENIMIENTO MENOR CARRETERAS DE CUOTA FIDEICOMITIDAS
6	1	0	9	0	3	MANTENIMIENTO MAYOR CARRETERAS DE CUOTA FIDEICOMITIDAS
6	1	0	9	0	4	GASTOS DE OPERACIÓN CARRETERAS DE CUOTA FIDEICOMITIDAS
6	1	0	9	0	5	GASTOS DE CASETAS CARRETERAS DE CUOTA FIDEICOMITIDAS
<b>6</b>	<b>1</b>	<b>1</b>	<b>0</b>	<b>0</b>	<b>0</b>	<b>MANTENIMIENTO Y OPERACIÓN DE CARRETERAS DE CUOTA NO FIDEICOMITIDAS</b>
6	1	1	0	0	1	MANTENIMIENTO Y OPERACIÓN DE CARRETERAS DE CUOTA NO FIDEICOMITIDAS
6	1	1	0	0	2	MANTENIMIENTO MENOR CARRETERAS DE CUOTA NO FIDEICOMITIDAS
6	1	1	0	0	3	MANTENIMIENTO MAYOR CARRETERAS DE CUOTA NO FIDEICOMITIDAS
6	1	1	0	0	4	GASTOS DE OPERACIÓN CARRETERAS DE CUOTA NO FIDEICOMITIDAS
6	1	1	0	0	5	GASTOS DE CASETAS CARRETERAS DE CUOTA NO FIDEICOMITIDAS
6	1	1	0	0	6	REPARACIÓN DE DAÑOS AL EQUIPAMIENTO DE PLAZAS DE COBRO
<b>6</b>	<b>1</b>	<b>1</b>	<b>1</b>	<b>0</b>	<b>0</b>	<b>PROYECTO DE MODERNIZACIÓN DEL SISTEMA DE TELEPEAJE Y PEAJE</b>
6	1	1	1	0	1	PROYECTO DE MODERNIZACIÓN DEL SISTEMA DE TELEPEAJE Y PEAJE
<b>6</b>	<b>1</b>	<b>1</b>	<b>2</b>	<b>0</b>	<b>0</b>	<b>MANTENIMIENTO Y OPERACIÓN DEL PUENTE INTERNACIONAL CÓRDOVA DE LAS AMÉRICAS</b>
6	1	1	2	0	1	MANTENIMIENTO Y OPERACIÓN DEL PUENTE INTERNACIONAL CÓRDOVA DE LAS AMÉRICAS
<b>6</b>	<b>1</b>	<b>1</b>	<b>3</b>	<b>0</b>	<b>0</b>	<b>DIRECCIÓN DE LA DIVISIÓN DE SEGURIDAD BANCARIA, COMERCIAL E INDUSTRIAL A EDIFICIOS Y PERSONAS SECTOR PÚBLICO</b>
6	1	1	3	0	1	DIRECCIÓN DE LA DIVISIÓN DE SEGURIDAD BANCARIA, COMERCIAL E INDUSTRIAL A EDIFICIOS Y PERSONAS SECTOR PÚBLICO
6	1	1	3	0	2	SERVICIO DE OFICIAL (TARIFA FIJA) SECTOR PÚBLICO SECTOR PÚBLICO
6	1	1	3	0	3	SERVICIO DE SUBOFICIAL A (TARIFA FIJA) SECTOR PÚBLICO
6	1	1	3	0	4	VESTUARIO (ABIERTA) SECTOR PÚBLICO
6	1	1	3	0	5	EQUIPO (ABIERTA) SECTOR PÚBLICO
6	1	1	3	0	6	SERVICIO DE SUBOFICIAL B (TARIFA FIJA) SECTOR PÚBLICO
6	1	1	3	0	7	RECARGOS SECTOR PÚBLICO
6	1	1	3	0	8	ANÁLISIS DE RIESGO (TARIFA FIJA) SECTOR PÚBLICO
<b>6</b>	<b>1</b>	<b>1</b>	<b>4</b>	<b>0</b>	<b>0</b>	<b>SECRETARÍA DE CULTURA CONVENIOS MIXTOS</b>
6	1	1	4	0	1	SECRETARÍA DE CULTURA CONVENIOS MIXTOS
6	1	1	4	0	2	SECRETARÍA DE CULTURA PROGRAMA YOREME
6	1	1	4	0	3	SECRETARÍA DE CULTURA PROGRAMA INDÍGENA
6	1	1	4	0	4	SECRETARÍA DE CULTURA PROGRAMA JUVENIL
6	1	1	4	0	5	PROGRAMA DE DESARROLLO CULTURAL MUNICIPAL DE CHIHUAHUA
6	1	1	4	0	6	SECRETARÍA DE CULTURA PROGRAMA FOMENTO A LA LECTURA
6	1	1	4	0	7	SECRETARÍA DE CULTURA PROGRAMA INFANTIL
6	1	1	4	0	8	SECRETARÍA DE CULTURA PROGRAMA PÚBLICOS ESPECÍFICOS
6	1	1	4	0	9	SECRETARÍA DE CULTURA PROGRAMA FONDO ESTATAL
6	1	1	4	1	0	SECRETARÍA DE CULTURA PROGRAMA FONDO REGIONAL
6	1	1	4	1	1	SECRETARÍA DE CULTURA PROGRAMA COORDINACIÓN FONDO REGIONAL
6	1	1	4	1	2	PROGRAMAS CULTURALES CONACULTA
6	1	1	4	1	3	FESTIVAL DE LA CIUDAD MUNICIPIO DE JUÁREZ
6	1	1	4	1	4	FESTIVAL DE LA NUEZ
6	1	1	4	1	5	FESTIVAL CHIHUAHUENSE
6	1	1	4	1	6	FESTIVAL INTERNACIONAL DE LA MANZANA
6	1	1	4	1	7	PECDA PROGRAMA DE ESTÍMULO A LA CREACIÓN Y AL DESARROLLO ARTÍSTICO (PARTE ESTATAL)
6	1	1	4	1	8	PROGRAMA DE APOYO A LAS CULTURAS MUNICIPALES Y COMUNITARIAS PACMYC (PARTE ESTATAL)
6	1	1	4	1	9	PROGRAMA DE DESARROLLO CULTURAL PARA LA JUVENTUD
<b>6</b>	<b>1</b>	<b>1</b>	<b>6</b>	<b>0</b>	<b>0</b>	<b>BENEFICIOS FISCALES EN MATERIA DEL IMPUESTO SOBRE LA RENTA</b>
6	1	1	6	0	1	BENEFICIOS FISCALES EN MATERIA DEL IMPUESTO SOBRE LA RENTA
<b>6</b>	<b>1</b>	<b>1</b>	<b>7</b>	<b>0</b>	<b>0</b>	<b>FONDO DE INFRAESTRUCTURA Y FINANCIAMIENTO PARA EL DESARROLLO</b>
6	1	1	7	0	1	FONDO DE INFRAESTRUCTURA Y FINANCIAMIENTO PARA EL DESARROLLO
<b>6</b>	<b>1</b>	<b>1</b>	<b>8</b>	<b>0</b>	<b>0</b>	<b>IMPORTACIÓN DEFINITIVA DE VEHÍCULOS AUTOMOTORES USADOS</b>

# RUBRO DE INGRESOS

## 2023

### DESCRIPCIÓN

RUBRO DE INGRESOS	TIPO	CLASE	CLASE 2	CONCEPTO	CONCEPTO 2	DESCRIPCIÓN
6	1	1	8	0	1	IMPORTACIÓN DEFINITIVA DE VEHÍCULOS AUTOMOTORES USADOS
6	1	1	9	0	0	<b>LIBRAMIENTO ORIENTE</b>
6	1	1	9	0	1	LIBRAMIENTO ORIENTE
6	1	1	9	0	2	UTILIDAD LIBRAMIENTO ORIENTE
6	1	2	0	0	0	<b>ASOFIS - CONAC</b>
6	1	2	0	0	1	ASOFIS - CONAC
6	1	2	1	0	0	<b>SECRETARIA DE DESARROLLO RURAL</b>
6	1	2	1	0	1	PASE DEPORTIVO (ANUAL) DESARROLLO RURAL
6	1	2	1	0	2	FONDO ESTATAL PARA EL DESARROLLO DE ACTIVIDADES DE SANIDAD E INOCUIDAD VEGETAL
6	1	2	2	0	0	<b>GESTIÓN Y MANTENIMIENTO INTERACCIONES</b>
6	1	2	2	0	1	GESTIÓN Y MANTENIMIENTO INTERACCIONES
6	1	2	3	0	0	<b>AUDITORIA SUPERIOR</b>
6	1	2	3	0	1	COSTOS DE PARTICIPACIÓN EN LICITACIONES PÚBLICAS
6	1	2	4	0	0	<b>INDEMNIZACIONES NO FISCALES</b>
6	1	2	4	0	1	INDEMNIZACIÓN SINIESTRO DE VEHÍCULO
6	1	2	4	0	2	INDEMNIZACIÓN SEGURO AGRÍCOLA CATASTRÓFICO (SAC)
6	1	2	4	0	3	INDEMNIZACIÓN SWAPS
6	1	2	4	0	4	INDEMNIZACIÓN SECRETARÍA DE CULTURA
6	1	2	4	0	5	INDEMNIZACIÓN COORDINACIÓN MUNICIPAL DE PROTECCIÓN CIVIL
6	1	2	4	0	6	INDEMNIZACIÓN EDIFICIO LERDO DE TEJADA, CD. DELICIAS, CHIH.
6	1	2	4	0	7	INDEMNIZACIÓN EQUIPO DE CASETAS DE COBRO
6	1	2	5	0	0	<b>PENAS CONVENCIONALES POR INCUMPLIMIENTO DE CONTRATO</b>
6	1	2	5	0	1	PENAS CONVENCIONALES POR INCUMPLIMIENTO DE CONTRATO
6	1	2	6	0	0	<b>REMANENTES VALOR MERCADO BCC</b>
6	1	2	6	0	1	REMANENTES VALOR MERCADO BCC
6	1	2	9	0	0	<b>OTROS REMANENTES</b>
6	1	2	9	0	1	REMANENTES FONDO PARA EL DESARROLLO FORESTAL SUSTENTABLE EN EL ESTADO FIDEFOSE
6	1	3	0	0	0	<b>OTROS APROVECHAMIENTOS</b>
6	1	3	0	0	1	DIVIDENDOS PÓLIZAS DE SEGURO DE VIDA PERSONAL EDUCACIÓN
6	1	3	0	0	2	PAGO DE FIANZAS
6	1	3	0	0	3	COBRO DE INFRACCIONES MUNICIPIOS-DELICIAS
6	1	3	0	0	4	COBERTURA DE INSTRUMENTOS FINANCIEROS DERIVADOS
6	1	3	0	0	5	COBRO DE INFRACCIONES MUNICIPIOS-SAUCILLO
6	1	3	0	0	6	COBRO DE ESTACIONOMETROS MUNICIPIOS-SAUCILLO
6	1	3	2	0	0	<b>FONDO DE AYUDA, ASISTENCIA Y REPARACIÓN A VÍCTIMAS DEL ESTADO DE CHIHUAHUA (FAAR)</b>
6	1	3	2	0	1	PRODUCTO DE LA ENAJENACIÓN DE BIENES DECOMISADOS EN PROCEDIMIENTOS PENALES (FAAR)
6	1	3	2	0	2	RECURSOS PROVENIENTES DE LA FIANZAS O GARANTÍAS EFECTIVAS CUANDO LOS PROCESADOS INCUMPLAN CON LAS OBLIGACIONES (FAAR)
6	1	3	2	0	3	MONTO DE REPARACIONES DEL DAÑO NO RECLAMADAS (FAAR)
6	1	3	2	0	4	APORTACIONES EN EFECTIVO DE MANERA ALTRUISTA (FAAR)
6	1	3	2	0	5	MONTOS RECUPERADOS EN VIRTUD DEL DERECHO DE REPETICIÓN (FAAR)
6	2	0	0	0	0	<b>APROVECHAMIENTOS PATRIMONIALES</b>
6	2	0	1	0	0	<b>APROVECHAMIENTOS PATRIMONIALES</b>
6	2	0	1	0	1	ENAJENACION DE VEHICULOS Y EQUIPO DE TRANSPORTE
6	2	0	1	0	2	EDIFICIOS NO HABITACIONALES



# RUBRO DE INGRESOS 2023 DESCRIPCIÓN

RUBRO DE INGRESOS	TIPO	CLASE	CLASE 2	CONCEPTO	CONCEPTO 2	DESCRIPCIÓN
6	3	0	0	0	0	ACCESORIOS DE APROVECHAMIENTOS
6	3	0	1	0	0	ACCESORIOS DE APROVECHAMIENTOS
6	3	0	1	0	1	ACCESORIOS DE APROVECHAMIENTOS
6	9	0	0	0	0	APROVECHAMIENTOS NO COMPRENDIDOS EN LA LEY DE INGRESOS VIGENTE, CAUSADOS EN EJERCICIOS FISCALES ANTERIORES PENDIENTES DE LIQUIDACIÓN O PAGO
7	0	0	0	0	0	INGRESOS POR VENTA DE BIENES, PRESTACIÓN DE SERVICIOS Y OTROS INGRESOS
7	1	0	0	0	0	INGRESOS POR VENTA DE BIENES Y PRESTACIÓN DE SERVICIOS DE INSTITUCIONES PÚBLICAS DE SEGURIDAD SOCIAL
7	2	0	0	0	0	INGRESOS POR VENTA DE BIENES Y PRESTACIÓN DE SERVICIOS DE EMPRESAS PRODUCTIVAS DEL ESTADO
7	3	0	0	0	0	INGRESOS POR VENTA DE BIENES Y PRESTACIÓN DE SERVICIOS DE ENTIDADES PARAESTATALES Y FIDEICOMISOS NO EMPRESARIALES Y NO FINANCIEROS
7	4	0	0	0	0	INGRESOS POR VENTA DE BIENES Y PRESTACIÓN DE SERVICIOS DE ENTIDADES PARAESTATALES EMPRESARIALES NO FINANCIERAS CON PARTICIPACIÓN ESTATAL MAYORITARIA
7	5	0	0	0	0	INGRESOS POR VENTA DE BIENES Y PRESTACIÓN DE SERVICIOS DE ENTIDADES PARAESTATALES EMPRESARIALES FINANCIERAS MONETARIAS CON PARTICIPACIÓN ESTATAL MAYORITARIA
7	6	0	0	0	0	INGRESOS POR VENTA DE BIENES Y PRESTACIÓN DE SERVICIOS DE ENTIDADES PARAESTATALES EMPRESARIALES FINANCIERAS NO MONERARIAS CON PARTICIPACIÓN ESTATAL MAYORITARIA
7	7	0	0	0	0	INGRESOS POR VENTA DE BIENES Y PRESTACIÓN DE SERVICIOS DE FIDEICOMISOS FINANCIEROS PÚBLICOS CON PARTICIPACIÓN ESTATAL MAYORITARIA
7	8	0	0	0	0	INGRESOS POR VENTA DE BIENES Y PRESTACIÓN DE SERVICIOS DE LOS PODERES LEGISLATIVO Y JUDICIAL, Y DE LOS ÓRGANOS AUTÓNOMOS
7	9	0	0	0	0	OTROS INGRESOS
8	0	0	0	0	0	PARTICIPACIONES, APORTACIONES, CONVENIOS, INCENTIVOS DERIVADOS DE LA COLABORACIÓN FISCAL Y FONDOS DISTINTOS DE APORTACIONES
8	1	0	0	0	0	PARTICIPACIONES
8	1	0	1	0	0	FONDO GENERAL DE PARTICIPACIONES
8	1	0	1	0	1	FONDO GENERAL DE PARTICIPACIONES
8	1	0	1	0	2	FONDO GENERAL DE PARTICIPACIONES AJUSTE
8	1	0	1	0	3	FONDO GENERAL DE PARTICIPACIONES AJUSTE FIES
8	1	0	1	0	4	FONDO GENERAL DE PARTICIPACIONES AJUSTE FEIEF
8	1	0	2	0	0	FONDO DE FOMENTO MUNICIPAL
8	1	0	2	0	1	FONDO DE FOMENTO MUNICIPAL
8	1	0	2	0	2	FONDO DE FOMENTO MUNICIPAL AJUSTE
8	1	0	2	0	3	FONDO DE FOMENTO MUNICIPAL AJUSTE FEIEF
8	1	0	3	0	0	FONDO DE FISCALIZACIÓN Y RECAUDACIÓN
8	1	0	3	0	1	FONDO DE FISCALIZACIÓN Y RECAUDACIÓN
8	1	0	3	0	2	FONDO DE FISCALIZACIÓN Y RECAUDACIÓN AJUSTE
8	1	0	3	0	3	FONDO DE FISCALIZACIÓN Y RECAUDACIÓN FEIEF
8	1	0	4	0	0	IMPUESTO ESPECIAL SOBRE PRODUCCIÓN Y SERVICIO
8	1	0	4	0	1	IMPUESTO ESPECIAL SOBRE PRODUCCIÓN Y SERVICIO
8	1	0	4	0	2	IMPUESTO ESPECIAL SOBRE PRODUCCIÓN Y SERVICIO AJUSTE
8	1	0	5	0	0	IMPUESTO ESPECIAL SOBRE PRODUCCIÓN Y SERVICIO DE GASOLINA Y DIESEL
8	1	0	5	0	1	IMPUESTO ESPECIAL SOBRE PRODUCCIÓN Y SERVICIO DE GASOLINA Y DIESEL
8	1	0	5	0	2	IMPUESTO ESPECIAL SOBRE PRODUCCIÓN Y SERVICIO DE GASOLINA Y DIESEL AJUSTE
8	1	0	6	0	0	0.136 % DE LA RFP (MUNICIPIOS FRONTERIZOS)
8	1	0	6	0	1	0.136 % DE LA RFP (MUNICIPIOS FRONTERIZOS)

# RUBRO DE INGRESOS 2023

## DESCRIPCIÓN

RUBRO DE INGRESOS	TIPO	CLASE	CLASE 2	CONCEPTO	CONCEPTO 2	
8	1	0	6	0	2	0.136 % DE LA RFP (MUNICIPIOS FRONTERIZOS) AJUSTE
8	1	0	7	0	0	<b>FONDO ISR</b>
8	1	0	7	0	1	FONDO ISR ESTATAL
8	1	0	7	0	2	FONDO ISR MUNICIPAL
8	2	0	0	0	0	<b>APORTACIONES</b>
8	2	0	1	0	0	<b>FONDO DE APORTACIONES PARA LA NÓMINA EDUCATIVA Y GASTO OPERATIVO</b>
8	2	0	1	0	1	FONDO DE APORTACIONES PARA LA NÓMINA EDUCATIVA Y GASTO OPERATIVO SERVICIOS PERSONALES
8	2	0	1	0	2	FONDO DE APORTACIONES PARA LA NÓMINA EDUCATIVA Y GASTO OPERATIVO OTROS DE GASTO CORRIENTE
8	2	0	1	0	3	FONDO DE APORTACIONES PARA LA NÓMINA EDUCATIVA Y GASTO OPERATIVO OTROS DE GASTO DE OPERACIÓN
8	2	0	2	0	0	<b>FONDO DE APORTACIONES PARA LOS SERVICIOS DE SALUD</b>
8	2	0	2	0	1	FONDO DE APORTACIONES PARA LOS SERVICIOS DE SALUD
8	2	0	3	0	0	<b>FONDO DE APORTACIÓN PARA LA INFRAESTRUCTURA SOCIAL</b>
8	2	0	3	0	1	FONDO DE APORTACIONES PARA LA INFRAESTRUCTURA SOCIAL PARA LAS ENTIDADES FEDERATIVAS
8	2	0	3	0	2	FONDO DE APORTACIONES PARA LA INFRAESTRUCTURA SOCIAL MUNICIPAL
8	2	0	4	0	0	<b>FONDO DE APORTACIONES PARA EL FORTALECIMIENTO DE LOS MUNICIPIOS</b>
8	2	0	4	0	1	FONDO DE APORTACIONES PARA EL FORTALECIMIENTO DE LOS MUNICIPIOS
8	2	0	5	0	0	<b>FONDO DE APORTACIONES MÚLTIPLES</b>
8	2	0	5	0	1	FAM ASISTENCIA SOCIAL
8	2	0	5	0	2	FAM INFRAESTRUCTURA EDUCATIVA BÁSICA
8	2	0	5	0	3	FAM INFRAESTRUCTURA EDUCATIVA MEDIA SUPERIOR
8	2	0	5	0	4	FAM INFRAESTRUCTURA EDUCATIVA SUPERIOR
8	2	0	6	0	0	<b>FONDO DE APORTACIONES PARA LA EDUCACIÓN TECNOLÓGICA Y DE ADULTOS</b>
8	2	0	6	0	1	FAETA EDUCACIÓN TECNOLÓGICA (CONALEP)
8	2	0	6	0	2	FAETA EDUCACIÓN DE ADULTOS (INEA)
8	2	0	7	0	0	<b>FONDO DE APORTACIONES PARA LA SEGURIDAD PÚBLICA</b>
8	2	0	7	0	1	FONDO DE APORTACIONES PARA LA SEGURIDAD PÚBLICA
8	2	0	8	0	0	<b>FONDO DE APORTACIONES PARA EL FORTALECIMIENTO DE LAS ENTIDADES FEDERATIVAS</b>
8	2	0	8	0	1	FONDO DE APORTACIONES PARA EL FORTALECIMIENTO DE LAS ENTIDADES FEDERATIVAS
8	3	0	0	0	0	<b>CONVENIOS</b>
8	3	0	1	0	0	<b>DE LA SECRETARÍA DE EDUCACIÓN PÚBLICA</b>
8	3	0	1	0	1	DE LA SECRETARÍA DE EDUCACIÓN PÚBLICA
8	3	0	1	0	2	PROGRAMA PARA EL DESARROLLO PROFESIONAL DOCENTE TIPO BÁSICO
8	3	0	1	0	3	PROGRAMA DE INCLUSION Y EQUIDAD EDUCATIVA TIPO BASICO
8	3	0	1	0	4	PROGRAMA NACIONAL DE BECAS TIPO BÁSICO
8	3	0	1	0	5	PROGRAMA REFORMA EDUCATIVA
8	3	0	1	0	6	PROGRAMA DE FORTALECIMIENTO DE LA CALIDAD EDUCATIVA
8	3	0	1	0	7	PROGRAMA NACIONAL DE INGLES
8	3	0	1	0	8	PROGRAMA DE CONVIVENCIA ESCOLAR
8	3	0	1	0	9	PROGRAMA ESCUELAS DE TIEMPO COMPLETO
8	3	0	1	1	0	INSTITUTO CHIHUAHUENSE DE INFRAESTRUCTURA FISICA EDUCATIVA (ICHIFE)
8	3	0	1	1	1	INGRESO ORDINARIO COLEGIO DE BACHILLERES (COBACH)
8	3	0	1	1	2	TELEBACHILLERATO COMUNITARIO
8	3	0	1	1	3	BACHILLERATO INTERCULTURAL
8	3	0	1	1	4	INGRESO ORDINARIO COLEGIO DE ESTUDIOS CIENTIFICOS Y TECNOLOGICOS DEL ESTADO DE CHIHUAHUA (CECYTECH)
8	3	0	1	1	5	S244 INCLUSIÓN Y EQUIDAD EDUCATIVA CENTROS DE ATENCION A ESTUDIANTES CON DISCAPACIDAD (CAED)
8	3	0	1	1	6	FONDO CONCURSABLE DE INVERSION EN INFRAESTRUCTURA PARA EDUCACION MEDIA SUPERIOR

# RUBRO DE INGRESOS 2023

## DESCRIPCIÓN

RUBRO DE INGRESOS	TIPO	CLASE	CLASE 2	CONCEPTO	CONCEPTO 2	DESCRIPCIÓN
8 3 0 1 1 7						INGRESO ORDINARIO UNIVERSIDAD AUTONOMA DE CHIHUAHUA (UACH)
8 3 0 1 1 8						INGRESO ORDINARIO UNIVERSIDAD AUTONOMA DE JUAREZ (UACJ)
8 3 0 1 1 9						INGRESO ORDINARIO UNIVERSIDAD TECNOLOGICA DE CHIHUAHUA (UTCH)
8 3 0 1 2 0						INGRESO ORDINARIO UNIVERSIDAD POLITÉCNICA DE CHIHUAHUA (UPCH)
8 3 0 1 2 1						INGRESO ORDINARIO COLEGIO CHIHUAHUA
8 3 0 1 2 2						PROGRAMA PARA CARRERA DOCENTE UACH
8 3 0 1 2 3						PROGRAMA PARA CARRERA DOCENTE UACJ
8 3 0 1 2 4						PROGRAMA REFORMAS ESTRUCTURALES UACJ
8 3 0 1 2 5						PROGRAMA REFORMAS ESTRUCTURALES UACH
8 3 0 1 2 6						PROGRAMA DE FORTALECIMIENTO DE LA CALIDAD EN INSTITUCIONES EDUCATIVAS (PROFOCIE) UACJ
8 3 0 1 2 7						PROGRAMA DE FORTALECIMIENTO DE LA CALIDAD EN INSTITUCIONES EDUCATIVAS (PROFOCIE) UACH
8 3 0 1 2 8						PROGRAMA PARA LA EXPANSION DE LA OFERTA EDUCATIVA MEDIA SUPERIOR Y SUPERIOR (PROEXOES) UACH
8 3 0 1 2 9						PROGRAMA PARA LA EXPANSION DE LA OFERTA EDUCATIVA MEDIA SUPERIOR Y SUPERIOR (PROEXOES) UACJ
8 3 0 1 3 0						CONVENIO DE APOYO FINANCIERO DE RECURSOS PÚBLICOS FEDERALES EXTRAORDINARIOS UACH
8 3 0 1 3 1						CONVENIO DE APOYO FINANCIERO DE RECURSOS PÚBLICOS FEDERALES EXTRAORDINARIOS UACJ
8 3 0 1 3 2						PROGRAMA PARA EL DESARROLLO PROFESIONAL DOCENTE (PRODEP) UACH
8 3 0 1 3 3						PROGRAMA PARA EL DESARROLLO PROFESIONAL DOCENTE (PRODEP) UACJ
8 3 0 1 3 4						PROGRAMA PARA EL DESARROLLO PROFESIONAL DOCENTE (PRODEP) COLEGIO CHIHUAHUA
8 3 0 1 3 5						PROGRAMA DE APOYO AL DESARROLLO DE LA EDUCACIÓN SUPERIOR (PADES) UTCH
8 3 0 1 3 6						PROGRAMA DE APOYO AL DESARROLLO DE LA EDUCACIÓN SUPERIOR (PADES) UNIVERSIDAD POLITÉCNICA DE CHIHUAHUA
8 3 0 1 3 7						FORTALECIMIENTOS ESCUELAS NORMALES PACTEN
8 3 0 1 3 8						PROGRAMA NACIONAL DE BECAS DE EDUCACION SUPERIOR
8 3 0 1 3 9						PROGRAMA BECAS NACIONALES EDUCACION SUPERIOR MANUTENCIÓN
8 3 0 1 4 0						PROGRAMA BECA DE APOYO A LA PRACTICA INTENSIVA Y AL SERVICIO SOCIAL BAPISS
8 3 0 1 4 1						PROGRAMA DE CAPACITACIÓN DE ALTO NIVEL CENALTEC
8 3 0 1 4 2						INSTITUTO DE CAPACITACIÓN PARA EL TRABAJO DEL ESTADO DE CHIHUAHUA (ICATECH)
8 3 0 1 4 3						PROYECTO PARA EL AVANCE DE LA AUTONOMIA DE GESTIÓN ESCOLAR PAAGES
8 3 0 1 4 4						INGRESO ORDINARIO UNIVERSIDAD TECNOLÓGICA DE LA TARAHUMARA
8 3 0 1 4 5						INGRESO ORDINARIO UNIVERSIDAD TECNOLÓGICA DE PAQUIMÉ
8 3 0 1 4 6						INGRESO ORDINARIO INSTITUTO TECNOLÓGICO SUPERIOR DE NUEVO CASAS GRANDES
8 3 0 1 4 7						INGRESO ORDINARIO UNIVERSIDAD TECNOLÓGICA DE LA BABÍCORO
8 3 0 1 4 8						INGRESO ORDINARIO UNIVERSIDAD TECNOLÓGICA DE CHIHUAHUA SUR
8 3 0 1 4 9						INGRESO ORDINARIO UNIVERSIDAD TECNOLÓGICA DE PARRAL
8 3 0 1 5 0						INGRESO ORDINARIO UNIVERSIDAD TECNOLÓGICA DE CIUDAD JUÁREZ
8 3 0 1 5 1						INGRESO ORDINARIO UNIVERSIDAD TECNOLÓGICA PASO DEL NORTE
8 3 0 1 5 2						CONVENIO DE APOYO FINANCIERO DE RECURSOS PUBLICOS FEDERALES EXTRAORDINARIOS NO REGULARIZABLES UACH
8 3 0 1 5 3						PROGRAMA DE APOYO AL DESARROLLO DE LA EDUCACIÓN SUPERIOR (PADES) UACH
8 3 0 1 5 4						INGRESO ORDINARIO UNIVERSIDAD TECNOLÓGICA DE CAMARGO
8 3 0 1 5 5						FIDEICOMISO POTENCIALIZACION DEL FAM ESCUELAS AL 100
8 3 0 1 5 6						PROGRAMA EXPANSION DE LA EDUCACION INICIAL PARA EL EJERCICIO FISCAL 2018
8 3 0 1 5 7						PROGRAMA DE APOYO AL DESARROLLO DE LA EDUCACIÓN SUPERIOR (PADES) UACJ
8 3 0 1 5 8						PROGRAMA DE APOYO AL DESARROLLO DE LA EDUCACIÓN SUPERIOR (PADES) COLEGIO CHIHUAHUA
8 3 0 1 5 9						PROGRAMA DE FORTALECIMIENTO DE LA CALIDAD EDUCATIVA (SUPERIOR)
8 3 0 1 6 0						PROGRAMA PARA LA INCLUSIÓN Y EQUIDAD EDUCATIVA (SUPERIOR)
8 3 0 1 6 1						S297 PROGRAMA ATENCIÓN EDUCATIVA DE LA POBLACIÓN ESCOLAR MIGRANTE
8 3 0 1 6 2						S296 PROGRAMA ATENCIÓN A LA DIVERSIDAD DE LA EDUCACIÓN INDÍGENA
8 3 0 1 6 3						S295 FORTALECIMIENTO DE LOS SERVICIOS DE EDUCACIÓN ESPECIAL
8 3 0 1 6 4						S299 PROGRAMA DESARROLLO DE APRENDIZAJES SIGNIFICATIVOS DE EDUCACIÓN BÁSICA DASEB
8 3 0 1 6 5						PROGRAMA FORTALECIMIENTO A LA EXCELENCIA EDUCATIVA PROFEXE TIPO BÁSICO
8 3 0 1 6 6						PROGRAMA FORTALECIMIENTO A LA EXCELENCIA EDUCATIVA PROFEXE TIPO SUPERIOR
8 3 0 1 6 7						PROMAJOVEN
8 3 0 1 6 8						CONVENIO DE APOYO FINANCIERO DE RECURSOS PUBLICOS FEDERALES EXTRAORDINARIOS NO REGULARIZABLES UACJ
8 3 0 1 6 9						CONVENIO DE APOYO FINANCIERO DE RECURSOS PUBLICOS FEDERALES EXTRAORDINARIOS NO REGULARIZABLES COLEGIO DE CHIHUAHUA
8 3 0 2 0 0						<b>DE LA SECRETARÍA DE HACIENDA Y CRÉDITO PÚBLICO</b>
8 3 0 2 0 1						DE LA SECRETARÍA DE HACIENDA Y CRÉDITO PÚBLICO
8 3 0 2 0 2						ARMONIZACIÓN CONTABLE
8 3 0 2 0 3						PROYECTOS DE DESARROLLO REGIONAL

# RUBRO DE INGRESOS 2023

## DESCRIPCIÓN

RUBRO DE INGRESOS	TIPO	CLASE	CLASE 2	CONCEPTO	CONCEPTO 2	
8	3	0	2	0	4	PROGRAMAS REGIONALES
8	3	0	2	0	5	FIDEICOMISO PARA LA INFRAESTRUCTURA DE LOS ESTADOS FIES
8	3	0	2	0	6	FONDO PARA LA ACCESIBILIDAD EN EL TRANSPORTE PÚBLICO PARA PERSONAS CON DISCAPACIDAD FOTRADIS
8	3	0	2	0	7	PROGRAMA DE DESARROLLO REGIONAL PDR
8	3	0	2	0	8	FORTALECIMIENTO FINANCIERO
8	3	0	2	0	9	FONDO PARA EL FORTALECIMIENTO FINANCIERO PARA INVERSIÓN
8	3	0	2	1	0	FONDO DE APOYO A MIGRANTES
8	3	0	2	1	1	FONDO PARA FRONTERAS
8	3	0	2	1	2	FONDO METROPOLITANO
8	3	0	2	1	3	FONDO PARA EL FORTALECIMIENTO DE LA INFRAESTRUCTURA ESTATAL Y MUNICIPAL FORTALECE
8	3	0	2	1	4	APOYO FINANCIERO EXTRAORDINARIO NO REGULARIZABLE
8	3	0	2	1	5	SÚMATE
8	3	0	2	1	6	CORREDOR TRONCAL-TECNOLÓGICO BRT 2 DE CD. JUÁREZ
8	3	0	2	1	7	REGULARIZACIÓN DE VEHÍCULOS USADOS DE PROCEDENCIA EXTRANJERA
<b>8</b>	<b>3</b>	<b>0</b>	<b>3</b>	<b>0</b>	<b>0</b>	<b>DE LA SECRETARÍA DEL MEDIO AMBIENTE Y RECURSOS NATURALES</b>
8	3	0	3	0	1	DE LA SECRETARÍA DEL MEDIO AMBIENTE Y RECURSOS NATURALES
8	3	0	3	0	2	FONDO PARA EL DESARROLLO FORESTAL SUSTENTABLE EN EL ESTADO FIDEFOSE
<b>8</b>	<b>3</b>	<b>0</b>	<b>4</b>	<b>0</b>	<b>0</b>	<b>DE LA SECRETARÍA DE SALUD</b>
8	3	0	4	0	1	DE LA SECRETARÍA DE SALUD
8	3	0	4	0	2	FORTALECIMIENTO DE ACCIONES DE SALUD PÚBLICA EN LAS ENTIDADES FEDERATIVAS AFASPE
8	3	0	4	0	3	PROGRAMA PROSPERA
8	3	0	4	0	4	PROGRAMA DE ACCIONES DE REDUCCIÓN EN EL USO DE SUSTANCIAS ADICTIVAS CRESCA
8	3	0	4	0	5	PROGRAMA EXAMEN NACIONAL PARA ASPIRANTES A RESIDENCIAS MEDICAS ENARM
8	3	0	4	0	9	FORTALECIMIENTO A LA ATENCION MEDICA
8	3	0	4	1	0	PORTABILIDAD INTERESTATALES
8	3	0	4	1	1	REGULACIÓN Y NORMATIVIDAD EN MATERIA SANITARIA
8	3	0	4	1	2	FONDO DE APORTACIONES PARA LOS SERVICIOS DE SALUD A LA COMUNIDAD
8	3	0	4	1	3	PROGRAMA G001
8	3	0	4	1	4	FONDO DE PROTECCIÓN CONTRA GASTOS CATASTRÓFICOS
8	3	0	4	1	5	CENTRO NACIONAL DE EQUIDAD DE GÉNERO Y SALUD REPRODUCTIVA (CNEGySR)
8	3	0	4	1	6	PROGRAMA ATENCIÓN A LA SALUD Y MEDICAMENTO GRATUITO PARA LA POBLACIÓN SIN SEGURIDAD SOCIAL 2019
8	3	0	4	1	7	INSABI
8	3	0	4	1	8	INSABI SEGURO MÉDICO SIGLO XXI
8	3	0	4	1	9	ACUERDO 0.II.72-0516
8	3	0	4	2	0	ATENCIÓN A LA SALUD E023
<b>8</b>	<b>3</b>	<b>0</b>	<b>5</b>	<b>0</b>	<b>0</b>	<b>DE LA SECRETARÍA DE GOBERNACIÓN</b>
8	3	0	5	0	1	DE LA SECRETARÍA DE GOBERNACIÓN
8	3	0	5	0	2	PROGRAMA NACIONAL DE PREVENCIÓN DEL DELITO PRONAPRED
8	3	0	5	0	3	PROGRAMA DE FORTALECIMIENTO PARA LA SEGURIDAD PÚBLICA EN LOS MPIOs FORTASEG
8	3	0	5	0	4	PROGRAMA DE MODERNIZACION DE LOS REGISTROS PÚBLICOS DE LA PROPIEDAD Y CATASTROS
8	3	0	5	0	5	COMISIÓN NACIONAL PARA PREVENIR Y ERRADICAR LA VIOLENCIA CONTRA LAS MUJERES, CENTROS DE JUSTICIA PARA LAS MUJERES CONAVIM CEJUM
8	3	0	5	0	6	PROGRAMA DE REGISTRO E IDENTIFICACIÓN DE POBLACIÓN: FORTALECIMIENTO AL REGISTRO CIVIL DEL ESTADO DE CHIHUAHUA 2018
8	3	0	5	0	7	SOCORRO DE LEY
8	3	0	5	0	8	PROYECTO BÚSQUEDA DE PERSONAS
8	3	0	5	0	9	ALERTA DE VIOLENCIA DE GÉNERO CONTRA LAS MUJERES EN LOS ESTADOS Y MUNICIPIOS AVGM/CHIH/M4/FGE/57
8	3	0	5	1	0	ALERTA DE VIOLENCIA DE GENERO CONTRA LAS MUJERES EN LOS ESTADOS Y MUNICIPIOS AVGM/CHIH/M2/FGE/51
8	3	0	5	1	1	ALERTA DE VIOLENCIA DE GENERO CONTRA LAS MUJERES EN LOS ESTADOS Y MUNICIPIOS AVGM/CHIH/M1/SGG/72
8	3	0	5	1	2	ALERTA DE VIOLENCIA DE GÉNERO CONTRA LAS MUJERES EN LOS ESTADOS Y MUNICIPIOS AVGM/CHIH/AC1/FGE/27
8	3	0	5	1	3	ALERTA DE VIOLENCIA DE GÉNERO CONTRA LAS MUJERES EN LOS ESTADOS Y MUNICIPIOS AVGM/CHIH/AC2/ICHM/01
<b>8</b>	<b>3</b>	<b>0</b>	<b>6</b>	<b>0</b>	<b>0</b>	<b>DE LA SECRETARÍA DE TURISMO</b>
8	3	0	6	0	1	DE LA SECRETARÍA DE TURISMO
8	3	0	6	0	2	GESTIÓN DE DESTINOS
8	3	0	6	0	3	PROGRAMA DE DESARROLLO REGIONAL TURISTICO Y SUSTENTABLE Y PUEBLOS MAGICOS PRODERMAGICO

# RUBRO DE INGRESOS 2023

## DESCRIPCIÓN

RUBRO DE INGRESOS	TIPO	CLASE	CLASE 2	CONCEPTO	CONCEPTO 2	DESCRIPCIÓN
8	3	0	7	0	0	<b>DE LA SECRETARÍA DE AGRICULTURA, GANADERÍA, DESARROLLO RURAL, PESCA Y ALIMENTACIÓN</b>
8	3	0	7	0	1	DE LA SECRETARÍA DE AGRICULTURA, GANADERÍA, DESARROLLO RURAL, PESCA Y ALIMENTACIÓN
8	3	0	7	0	2	SEGURO AGROPECUARIO CATASTRÓFICO FOLIO 301505
8	3	0	7	0	3	SEGURO AGROPECUARIO CATASTRÓFICO FOLIO 301508
8	3	0	7	0	4	PROGRAMA SANIDAD E INOCUIDAD AGROALIMENTARIA
8	3	0	7	0	5	PROGRAMA SNIDRUS
8	3	0	7	0	6	PROGRAMA EXTENSIONISMO
8	3	0	7	0	7	PROGRAMA PROYECTO DE SEGURIDAD ALIMENTARIA PARA ZONAS RURALES
8	3	0	7	0	8	PROGRAMA INFRAESTRUCTURA PRODUCTIVA PARA EL APROVECHAMIENTO SUSTENTABLE DE SUELO Y AGUA (IPASSA)
8	3	0	7	0	9	PROGRAMA CONCURRENCIA CON LAS ENTIDADES FEDERATIVAS
8	3	0	7	1	0	PRIMAS DE SEGUROS AGROPECUARIOS CATASTRÓFICOS
8	3	0	7	1	1	PROGRAMA DESARROLLO RURAL
8	3	0	7	1	2	PROGRAMA ACUACULTURA RURAL
8	3	0	7	1	3	FOMENTO A LA PRODUCTIVIDAD PESQUERA Y ACUÍCOLA MODERNIZACIÓN DE EMBARCACIONES MENORES
8	3	0	8	0	0	<b>DE LA COMISIÓN NACIONAL PARA EL DESARROLLO DE LOS PUEBLOS INDÍGENAS</b>
8	3	0	8	0	1	DE LA COMISIÓN NACIONAL PARA EL DESARROLLO DE LOS PUEBLOS INDÍGENAS
8	3	0	8	0	2	PROGRAMA DE INFRAESTRUCTURA INDIGENA PROII
8	3	0	9	0	0	<b>DE LA SECRETARÍA DE DESARROLLO AGRARIO, TERRITORIAL Y URBANO</b>
8	3	0	9	0	1	DE LA SECRETARÍA DE DESARROLLO AGRARIO, TERRITORIAL Y URBANO
8	3	0	9	0	2	FONDO MINERO
8	3	0	9	0	3	PROGRAMA DE MODERNIZACION CATASTRAL DEL ESTADO DE CHIHUAHUA
8	3	0	9	0	4	PROGRAMA DE MEJORAMIENTO URBANO, PLANEACIÓN URBANA, METROPOLITANA Y ORDENAMIENTO TERRITORIAL PUMOT
8	3	1	0	0	0	<b>DE LA SECRETARÍA DE CULTURA</b>
8	3	1	0	0	1	DE LA SECRETARÍA DE CULTURA
8	3	1	0	0	2	PROGRAMA DE APOYO A LAS CULTURAS MUNICIPALES Y COMUNITARIAS PACMYC
8	3	1	0	0	3	PROGRAMA YOREME
8	3	1	0	0	4	PROGRAMA PARA EL DESARROLLO INTEGRAL DE LAS CULTURAS DE LOS PUEBLOS Y COMUNIDADES INDÍGENAS (PRODICI)
8	3	1	0	0	5	PROGRAMA FONDO ESTATAL
8	3	1	0	0	6	PROGRAMA JUVENIL
8	3	1	0	0	7	PROGRAMA DE DESARROLLO CULTURAL MUNICIPAL DE CHIHUAHUA
8	3	1	0	0	8	PROGRAMA FOMENTO A LA LECTURA
8	3	1	0	0	9	PROGRAMA INFANTIL
8	3	1	0	1	0	PROGRAMA DE DESARROLLO CULTURAL PARA LA ATENCIÓN A PÚBLICOS ESPECÍFICOS
8	3	1	0	1	1	PROGRAMA FONDO REGIONAL FORCAN
8	3	1	0	1	2	PROGRAMA COORDINACIÓN FONDO REGIONAL
8	3	1	0	1	3	PROGRAMAS CULTURALES CONACULTA
8	3	1	0	1	4	TRADICIONES CULTURALES EN CARICHÍ
8	3	1	0	1	5	SUBSIDIO AIEC
8	3	1	0	1	6	FESTIVAL DE LA CIUDAD MUNICIPIO DE JUÁREZ
8	3	1	0	1	7	FESTIVAL DE LA NUEZ
8	3	1	0	1	8	FESTIVAL CHIHUAHUENSE
8	3	1	0	1	9	FESTIVAL INTERNACIONAL DE LA MANZANA
8	3	1	0	2	0	ENCUENTRO CULTURAL DE LAS COMUNIDADES INDÍGENAS RARAMURI
8	3	1	0	2	1	PROGRAMA DE ESTÍMULO A LA CREACIÓN Y AL DESARROLLO ARTÍSTICO PEEDA
8	3	1	0	2	2	PROGRAMA NACIONAL DE TEATRO ESCOLAR
8	3	1	0	2	3	GASTO OPERATIVO CULTURAS POPULARES
8	3	1	0	2	4	PROGRAMA DE APOYO A LA INFRAESTRUCTURA CULTURAL DE LOS ESTADOS (PAICE) 2019
8	3	1	0	2	5	PROGRAMA DE DESARROLLO CULTURAL PARA LA JUVENTUD
8	3	1	0	2	6	FOREMOBA - APOYO A COMUNIDADES PARA LA RESTAURACIÓN DE MONUMENTOS Y BIENES ARTÍSTICOS DE PROPIEDAD FEDERAL
8	3	1	0	2	7	PROGRAMA DESARROLLO CULTURAL INFANTIL ALAS Y RAÍCES
8	3	1	0	2	8	PROFEST
8	3	1	0	2	9	CINETECA JUÁREZ
8	3	1	1	0	0	<b>SISTEMA NACIONAL PARA EL DESARROLLO INTEGRAL DE LA FAMILIA - DIF NACIONAL</b>
8	3	1	1	0	1	SISTEMA NACIONAL PARA EL DESARROLLO INTEGRAL DE LA FAMILIA - DIF NACIONAL

# RUBRO DE INGRESOS 2023

## DESCRIPCIÓN

RUBRO DE INGRESOS	TIPO	CLASE	CLASE 2	CONCEPTO	CONCEPTO 2	DESCRIPCIÓN
8	3	1	1	0	2	PROGRAMA DE ATENCIÓN A PERSONAS CON DISCAPACIDAD
8	3	1	1	0	3	SUBPROGRAMA COMUNIDAD DIFERENTE
8	3	1	1	0	4	SUBPROGRAMA INFRAESTRUCTURA, REHABILITACIÓN Y/O EQUIPAMIENTO DE ESPACIOS ALIMENTARIOS SIREEA
8	3	1	1	0	5	PROGRAMA DE APOYOS PARA LA PROTECCION DE LAS PERSONAS EN ESTADO DE NECESIDAD
8	3	1	1	0	6	ESTRATEGIA INTEGRAL DE DESARROLLO COMUNITARIO COMUNIDAD DIFERENTE 2
8	3	1	1	0	7	PROGRAMA DE SALUD Y BIENESTAR COMUNITARIO
8	3	1	1	0	8	FORTALECIMIENTO DEL CENTRO NOHEMÍ
8	3	1	1	0	9	FORTALECIMIENTO DE LA CASA DEL MENOR MIGRANTE
<b>8</b>	<b>3</b>	<b>1</b>	<b>2</b>	<b>0</b>	<b>0</b>	<b>DE LA SECRETARÍA DE COMUNICACIONES Y TRANSPORTE</b>
8	3	1	2	0	1	DE LA SECRETARÍA DE COMUNICACIONES Y TRANSPORTE
8	3	1	2	0	2	AEROPUERTO BARRANCAS DEL COBRE-CREEL
<b>8</b>	<b>3</b>	<b>1</b>	<b>3</b>	<b>0</b>	<b>0</b>	<b>DEL INSTITUTO NACIONAL DE LAS MUJERES</b>
8	3	1	3	0	1	DEL INSTITUTO NACIONAL DE LAS MUJERES
8	3	1	3	0	2	PROGRAMA DE FORTALECIMIENTO PARA LA TRANSVERSALIDAD DE LA PERSPECTIVA DE GÉNERO
8	3	1	3	0	3	PROEQUIDAD
8	3	1	3	0	4	APOYO PARA REFUGIOS ESPECIALIZADOS PARA MUJERES VÍCTIMAS DE VIOLENCIA DE GÉNERO SUS HIJAS E HIJOS
8	3	1	3	0	5	FOBAM FONDO PARA EL BIENESTAR Y EL AVANCE DE LAS MUJERES
8	3	1	3	0	6	PROGRAMA DE APOYO A LAS INSTANCIAS DE MUJERES EN LAS ENTIDADES FEDERATIVAS (PAIMEF)
8	3	1	3	0	7	PREVENCIÓN DEL EMBARAZO ADOLESCENTE CON PERSPECTIVA DE GÉNERO
<b>8</b>	<b>3</b>	<b>1</b>	<b>4</b>	<b>0</b>	<b>0</b>	<b>DE LA SECRETARÍA DE ECONOMÍA</b>
8	3	1	4	0	1	DE LA SECRETARÍA DE ECONOMÍA
8	3	1	4	0	2	FORTALECIMIENTO POR MEDIO DEL SISTEMA DE GESTIÓN DE LA CALIDAD MODERNIZA
8	3	1	4	0	3	FORTALECIMIENTO AL SECTOR TURISTICO: PUNTO LIMPIO
8	3	1	4	0	4	FORTALECIMIENTO, RETENCION Y ESCALAMIENTO DE LA MIPYMES EN EL SECTOR INDUSTRIAL/METALMECANICO
8	3	1	4	0	5	IMPLEMENTACIÓN DE 10 PUNTOS Y ASESORES DE LA RED DE APOYO AL EMPRENDEDOR
8	3	1	4	0	6	PROGRAMA DE MODERNIZACION Y FORTALECIMIENTO DE MICROEMPRESAS EN EL EDO DE CHIHUAHUA
8	3	1	4	0	7	PROGRAMA PARA EL DESARROLLO REGIONAL DE LA FRONTERA EN EL SECTOR AUTOMOTRIZ
8	3	1	4	0	8	IMPULSO PARA LA MODERNIZACION Y FORTALECIMIENTO DE LAS MICROEMPRESAS AGROINDUSTRIALES DE CHIHUAHUA, DELICIAS Y CAMARGO
8	3	1	4	0	9	FONDO NACIONAL EMPRENDEDOR
<b>8</b>	<b>3</b>	<b>1</b>	<b>5</b>	<b>0</b>	<b>0</b>	<b>DEL INSTITUTO NACIONAL PARA LA EDUCACIÓN DE LOS ADULTOS</b>
8	3	1	5	0	1	DEL INSTITUTO NACIONAL PARA LA EDUCACIÓN DE LOS ADULTOS
8	3	1	5	0	2	PROGRAMA ATENCION A LA DEMANDA DE EDUCACION PARA ADULTOS (ICHEA)
<b>8</b>	<b>3</b>	<b>1</b>	<b>6</b>	<b>0</b>	<b>0</b>	<b>DE LA COMISIÓN NACIONAL DE CULTURA FÍSICA Y DEPORTE</b>
8	3	1	6	0	1	DE LA COMISIÓN NACIONAL DE CULTURA FÍSICA Y DEPORTE
8	3	1	6	0	2	OLIMPIADA NACIONAL
8	3	1	6	0	3	APOYO AL PROGRAMA DE RESERVA NACIONAL
8	3	1	6	0	4	APOYO AL PROGRAMA DE TALENTOS DEPORTIVOS
8	3	1	6	0	5	APOYO AL PROGRAMA DE TALENTOS DEPORTIVOS AL DEPORTE ADAPTADO
8	3	1	6	0	6	APOYO AL PREMIO ESTATAL DEL DEPORTE
8	3	1	6	0	7	PROGRAMA MUEVETE
8	3	1	6	0	8	PROGRAMA CENTROS DEL DEPORTE ESCOLAR Y MUNICIPAL (CEDEM)
8	3	1	6	0	9	PROGRAMA ACADEMIAS CONADE DE BEISBOL
8	3	1	6	1	0	PROGRAMA ACADEMIAS CONADE DE BASQUETBOL
8	3	1	6	1	1	PROGRAMA PARA LA PROMOCIÓN Y EL FOMENTO DEL BOX
<b>8</b>	<b>3</b>	<b>1</b>	<b>7</b>	<b>0</b>	<b>0</b>	<b>DE LA COMISIÓN NACIONAL DEL AGUA</b>
8	3	1	7	0	1	DE LA COMISIÓN NACIONAL DEL AGUA
8	3	1	7	0	2	AGUA POTABLE, DRENAJE Y TRATAMIENTO
8	3	1	7	0	3	AGUA LIMPIA
8	3	1	7	0	4	PROGRAMA E005 CAPACITACIÓN AMBIENTAL Y DESARROLLO SUSTENTABLE, EN RELACIÓN A LAS ACCIONES DE CULTURA DEL AGUA
<b>8</b>	<b>3</b>	<b>1</b>	<b>8</b>	<b>0</b>	<b>0</b>	<b>DEL INSTITUTO MEXICANO DE LA JUVENTUD</b>
8	3	1	8	0	1	DEL INSTITUTO MEXICANO DE LA JUVENTUD

# RUBRO DE INGRESOS 2023

## DESCRIPCIÓN

RUBRO DE INGRESOS	TIPO	CLASE	CLASE 2	CONCEPTO	CONCEPTO 2	
8	3	1	8	0	2	SUBSIDIO A PROGRAMAS PARA JÓVENES (ICHJUV)
<b>8</b>	<b>3</b>	<b>1</b>	<b>9</b>	<b>0</b>	<b>0</b>	<b>DE LA SECRETARIA DE DESARROLLO SOCIAL</b>
8	3	1	9	0	1	PROGRAMA DE APOYO A LAS INSTANCIAS DE MUJERES EN LAS ENTIDADES FEDERATIVAS (PAIMEF)
8	3	1	9	0	2	PROGRAMA DE FORTALECIMIENTO PARA LA TRANSVERSALIDAD DE LA PERSPECTIVA DE GÉNERO
<b>8</b>	<b>3</b>	<b>2</b>	<b>0</b>	<b>0</b>	<b>0</b>	<b>DE LA SECRETARIA DEL TRABAJO Y PREVISIÓN SOCIAL</b>
8	3	2	0	0	1	DE LA SECRETARIA DE TRABAJO Y PREVISIÓN SOCIAL
8	3	2	0	0	2	PROGRAMA AL APOYO DEL EMPLEO
8	3	2	0	0	3	PROYECTO PARA LA IMPLEMENTACIÓN DE LA TERCERA ETAPA DE LA REFORMA AL SISTEMA DE JUSTICIA LABORAL EN EL ESTADO DE CHIHUAHUA
<b>8</b>	<b>4</b>	<b>0</b>	<b>0</b>	<b>0</b>	<b>0</b>	<b>INCENTIVOS DERIVADOS DE LA COLABORACIÓN FISCAL</b>
<b>8</b>	<b>4</b>	<b>0</b>	<b>1</b>	<b>0</b>	<b>0</b>	<b>ACTOS DE FISCALIZACIÓN</b>
8	4	0	1	0	1	ACTOS DE FISCALIZACIÓN
<b>8</b>	<b>4</b>	<b>0</b>	<b>2</b>	<b>0</b>	<b>0</b>	<b>IMPUESTO AL VALOR AGREGADO POR ACTOS DE FISCALIZACIÓN</b>
8	4	0	2	0	1	IVA LIQUIDACIÓN Y/O RESOLUCIÓN
8	4	0	2	0	2	IVA FACTOR DE ACTUALIZACIÓN
8	4	0	2	0	3	IVA ACTUALIZACIONES EN UDI'S
8	4	0	2	0	4	IVA PAGO EN PARCIALIDADES
8	4	0	2	0	5	RECARGOS IVA
8	4	0	2	0	6	RECARGOS IVA RETENCIONES
8	4	0	2	0	7	MULTAS IVA
8	4	0	2	0	8	MULTAS IVA FORMA
8	4	0	2	0	9	MULTAS IVA FONDO
8	4	0	2	1	0	MULTAS IVA CON AGRAVANTE
8	4	0	2	1	1	MULTAS IVA FORMA RETENCIONES
8	4	0	2	1	2	MULTAS IVA FONDO RETENCIONES
8	4	0	2	1	3	MULTAS IVA AGRAVANTE RETENCIONES
8	4	0	2	1	4	MULTAS IVA AGRAVANTE RETENCIONES DE FORMA
8	4	0	2	1	5	IVA RETENCIONES
<b>8</b>	<b>4</b>	<b>0</b>	<b>3</b>	<b>0</b>	<b>0</b>	<b>IMPUESTO SOBRE LA RENTA POR ACTOS DE FISCALIZACIÓN</b>
8	4	0	3	0	1	ISR LIQUIDACIÓN Y/O RESOLUCIÓN
8	4	0	3	0	2	ISR PAGO TOTAL RETENCIONES DE LOS INGRESOS ASIMILADOS A SALARIOS ACTOS DE FISCALIZACIÓN
8	4	0	3	0	3	ISR PAGO TOTAL ACTUALIZACIÓN INGRESOS RESIDENTES EXTRANJERO EN TERRITORIO NACIONAL ACTOS DE FISCALIZACIÓN
8	4	0	3	0	4	ISR PAGO TOTAL ACTIVIDAD EMPRESARIAL ACTOS DE FISCALIZACIÓN
8	4	0	3	0	5	ISR PAGO TOTAL RETENCIONES DE LOS INGRESOS POR SALARIOS Y EN GENERAL POR UN SERVICIO PERSONAL POR ACTOS DE FISCALIZACION
8	4	0	3	0	6	ISR PAGO TOTAL RETENCIONES DE LOS INGRESOS POR ACTIVIDADES EMPRESARIALES Y PROFESIONALES ACTOS DE FISCALIZACIÓN
8	4	0	3	0	7	ISR PAGO TOTAL DIVIDENDO ACTOS DE FISCALIZACIÓN
8	4	0	3	0	8	ISR PAGO TOTAL RETENCIONES DE LOS INGRESOS POR ARRENDAMIENTO Y EN GENERAL POR OTORGAR EL USO DE BIENES INMUEBLES POR ACTOS DE FISCALIZACIÓN
8	4	0	3	0	9	ISR PAGO TOTAL DE LOS INGRESOS ASIMILADOS A SALARIOS ACTOS DE FISCALIZACIÓN
8	4	0	3	1	0	ISR FACTOR DE ACTUALIZACIÓN
8	4	0	3	1	1	ISR FACTOR DE ACTUALIZACIÓN CÁLCULO FEDERAL ACTOS DE FISCALIZACIÓN
8	4	0	3	1	2	ISR FACTOR DE ACTUALIZACIÓN RETENCIONES ACTOS DE FISCALIZACIÓN
8	4	0	3	1	3	ISR FACTOR DE ACTUALIZACIÓN INGRESO RESIDENTES EN EL EXTRANJERO TERRITORIO NACIONAL ACTOS DE FISCALIZACIÓN
8	4	0	3	1	4	ISR FACTOR DE ACTUALIZACIÓN EMPRESARIAL ACTOS DE FISCALIZACIÓN
8	4	0	3	1	5	ISR FACTOR DE ACTUALIZACIÓN ACTOS DE FISCALIZACIÓN
8	4	0	3	1	6	ISR FACTOR DE ACTUALIZACIÓN RETENCIONES INGRESOS ACTIVIDADES EMPRESARIALES Y PROFESIONALES ACTOS DE FISCALIZACIÓN
8	4	0	3	1	7	ISR FACTOR DE ACTUALIZACIÓN DISTRIBUCIÓN DE DIVIDENDOS ACTOS DE FISCALIZACIÓN
8	4	0	3	1	8	ISR FACTOR DE ACTUALIZACIÓN ACTOS DE FISCALIZACIÓN
8	4	0	3	1	9	ISR FACTOR DE ACTUALIZACIÓN DE LOS INGRESOS ASIMILABLES A SALARIOS ACTOS DE FISCALIZACIÓN
8	4	0	3	2	0	ISR ACTUALIZACIONES EN UDI'S
8	4	0	3	2	1	ISR PAGO EN PARCIALIDADES
8	4	0	3	2	2	ISR RECARGOS
8	4	0	3	2	3	ISR RECARGOS INTERMEDIO PERSONAS FÍSICAS ACTIVIDAD EMPRESARIAL ACTOS DE FISCALIZACIÓN
8	4	0	3	2	4	ISR RECARGOS DE OTRAS RETENCIONES ACTOS DE FISCALIZACIÓN

# RUBRO DE INGRESOS 2023

## DESCRIPCIÓN

RUBRO DE INGRESOS	TIPO	CLASE	CLASE 2	CONCEPTO	CONCEPTO 2	
8 4 0 3 2 5						ISR RECARGOS DE RETENCIONES DE LOS INGRESOS POR INTERESES ACTOS DE FISCALIZACIÓN
8 4 0 3 2 6						ISR RECARGOS DE RETENCIONES DE LOS DEMÁS INGRESOS QUE OTORGAN PERSONAS FÍSICAS ACTOS DE FISCALIZACIÓN
8 4 0 3 2 7						ISR RECARGOS CÁLCULO FEDERAL ACTOS DE FISCALIZACIÓN
8 4 0 3 2 8						ISR RECARGOS ACTUALIZACIÓN INGRESOS RESIDENTES EN EL EXTRANJERO EN EL TERRITORIO NACIONAL ACTOS DE FISCALIZACIÓN
8 4 0 3 2 9						ISR RECARGOS ACTIVIDAD EMPRESARIAL ACTOS DE FISCALIZACIÓN
8 4 0 3 3 0						ISR RECARGOS RETENCIONES ACTOS DE FISCALIZACIÓN
8 4 0 3 3 1						ISR RECARGOS RETENCIONES ACTOS DE FISCALIZACIÓN
8 4 0 3 3 2						ISR RECARGOS RETENCIONES INGRESOS ACTIVIDADES EMPRESARIALES Y PROFESIONALES ACTOS DE FISCALIZACIÓN
8 4 0 3 3 3						ISR RECARGOS DISTRIBUCIÓN DE DIVIDENDOS ACTOS DE FISCALIZACIÓN
8 4 0 3 3 4						ISR RECARGOS ACTOS DE FISCALIZACIÓN
8 4 0 3 3 5						ISR RECARGOS DE LOS INGRESOS ASIMILADOS A SALARIOS ACTOS DE FISCALIZACIÓN
8 4 0 3 3 6						ISR RECARGOS RETENCIONES
8 4 0 3 3 7						MULTAS ISR
8 4 0 3 3 8						MULTAS ISR FORMA
8 4 0 3 3 9						MULTAS ISR FONDO
8 4 0 3 4 0						MULTAS ISR FONDO PÉRDIDA FISCAL
8 4 0 3 4 1						MULTAS ISR CON AGRAVANTE
8 4 0 3 4 2						MULTAS ISR FORMA RETENCIONES
8 4 0 3 4 3						MULTAS ISR FONDO RETENCIONES
8 4 0 3 4 4						MULTAS ISR AGRAVANTE RETENCIONES
8 4 0 3 4 5						MULTAS ISR AGRAVANTE RETENCIONES DE FORMA
8 4 0 3 4 6						MULTAS ISR FORMA PÉRDIDA FISCAL
<b>8 4 0 4 0 0</b>						<b>IMPUESTO EMPRESARIAL A TASA ÚNICA POR ACTOS DE FISCALIZACIÓN</b>
8 4 0 4 0 1						IMPUESTO EMPRESARIAL A TASA ÚNICA LIQUIDACIÓN Y/O RESOLUCIÓN
8 4 0 4 0 2						IMPUESTO EMPRESARIAL A TASA ÚNICA FACTOR DE ACTUALIZACIÓN
8 4 0 4 0 3						IMPUESTO EMPRESARIAL A TASA ÚNICA ACTUALIZACIONES EN UDI'S
8 4 0 4 0 4						IMPUESTO EMPRESARIAL A TASA ÚNICA PAGO EN PARCIALIDADES
8 4 0 4 0 5						RECARGOS IMPUESTO EMPRESARIAL A TASA ÚNICA
8 4 0 4 0 6						MULTAS IMPUESTO EMPRESARIAL A TASA ÚNICA
8 4 0 4 0 7						MULTAS IMPUESTO EMPRESARIAL A TASA ÚNICA FORMA
8 4 0 4 0 8						MULTAS IMPUESTO EMPRESARIAL A TASA ÚNICA FONDO
8 4 0 4 0 9						MULTAS IMPUESTO EMPRESARIAL A TASA ÚNICA AGRAVANTE
<b>8 4 0 5 0 0</b>						<b>IMPUESTO AL ACTIVO POR ACTOS DE FISCALIZACIÓN</b>
8 4 0 5 0 1						IMPUESTO AL ACTIVO LIQUIDACIÓN Y/O RESOLUCIÓN
8 4 0 5 0 2						IMPUESTO AL ACTIVO FACTOR DE ACTUALIZACIÓN
8 4 0 5 0 3						IMPUESTO AL ACTIVO ACTUALIZACIONES EN UDI'S
8 4 0 5 0 4						IMPUESTO AL ACTIVO PAGO EN PARCIALIDADES
8 4 0 5 0 5						RECARGOS IMPUESTO AL ACTIVO
8 4 0 5 0 6						MULTAS IMPUESTO AL ACTIVO
8 4 0 5 0 7						MULTAS IMPUESTO AL ACTIVO FORMA
8 4 0 5 0 8						MULTAS IMPUESTO AL ACTIVO FONDO
8 4 0 5 0 9						MULTAS IMPUESTO AL ACTIVO AGRAVANTE
<b>8 4 0 6 0 0</b>						<b>DEPÓSITOS EN EFECTIVO POR ACTOS DE FISCALIZACIÓN</b>
8 4 0 6 0 1						DEPÓSITOS EN EFECTIVO LIQUIDACIÓN Y/O RESOLUCIÓN
8 4 0 6 0 2						DEPÓSITOS EN EFECTIVO FACTOR DE ACTUALIZACIÓN
8 4 0 6 0 3						DEPÓSITOS EN EFECTIVO ACTUALIZACIONES EN UDI'S
8 4 0 6 0 4						DEPÓSITOS EN EFECTIVO PAGO EN PARCIALIDADES
8 4 0 6 0 5						RECARGOS DEPÓSITOS EN EFECTIVO
8 4 0 6 0 6						MULTAS DEPÓSITOS EN EFECTIVO
8 4 0 6 0 7						MULTAS DEPÓSITOS EN EFECTIVO FORMA
8 4 0 6 0 8						MULTAS DEPÓSITOS EN EFECTIVO FONDO
8 4 0 6 0 9						MULTAS DEPÓSITOS EN EFECTIVO AGRAVANTE
<b>8 4 0 7 0 0</b>						<b>IMPUESTO SOBRE AUTOMÓVILES NUEVOS ACTOS DE FISCALIZACIÓN</b>
8 4 0 7 0 1						ISAN LIQUIDACIÓN Y/O RESOLUCIÓN



# RUBRO DE INGRESOS 2023

## DESCRIPCIÓN

RUBRO DE INGRESOS	TIPO	CLASE	CLASE 2	CONCEPTO	CONCEPTO 2	
8 4 0 7 0 2						ISAN FACTOR DE ACTUALIZACIÓN
8 4 0 7 0 3						MONTO PAGADO CON ANTERIORIDAD ISAN FACTOR DE ACTUALIZACIÓN
8 4 0 7 0 4						ISAN ACTUALIZACIONES EN UDTS
8 4 0 7 0 5						AJUSTE DEL EJERCICIO ISAN
8 4 0 7 0 6						AJUSTES DE EJERCICIOS ANTERIORES ISAN
8 4 0 7 0 7						ISAN PAGO EN PARCIALIDADES
8 4 0 7 0 8						RECARGOS ISAN
8 4 0 7 0 9						MONTO PAGADO CON ANTERIORIDAD RECARGOS ISAN
8 4 0 7 1 0						MULTAS ISAN
8 4 0 7 1 1						MULTAS ISAN FORMA
8 4 0 7 1 2						MULTAS ISAN FONDO
8 4 0 7 1 3						MULTAS ISAN AGRAVANTE
<b>8 4 0 8 0 0</b>						<b>IMPUESTO ESPECIAL SOBRE GASOLINA Y DIESEL ACTOS DE FISCALIZACIÓN</b>
8 4 0 8 0 1						IMPUESTO ESPECIAL SOBRE GASOLINA Y DIESEL LIQUIDACIÓN Y/O RESOLUCIÓN
8 4 0 8 0 2						IMPUESTO ESPECIAL SOBRE GASOLINA Y DIESEL FACTOR DE ACTUALIZACIÓN
8 4 0 8 0 3						IMPUESTO ESPECIAL SOBRE GASOLINA Y DIESEL ACTUALIZACIONES EN UDTS
8 4 0 8 0 4						IMPUESTO ESPECIAL SOBRE GASOLINA Y DIESEL PAGO EN PARCIALIDADES
8 4 0 8 0 5						RECARGOS IMPUESTO ESPECIAL SOBRE GASOLINA Y DIESEL
8 4 0 8 0 6						MULTAS IMPUESTO ESPECIAL SOBRE GASOLINA Y DIESEL
8 4 0 8 0 7						MULTAS IEPS GASOLINA Y DIESEL MULTA FORMA
8 4 0 8 0 8						MULTAS IEPS GASOLINA Y DIESEL MULTA FONDO
8 4 0 8 0 9						MULTAS IEPS GASOLINA Y DIESEL MULTA AGRAVANTE
<b>8 4 0 9 0 0</b>						<b>ACTOS DE FISCALIZACIÓN CONCURRENTE</b>
8 4 0 9 0 1						ACTOS DE FISCALIZACIÓN CONCURRENTE
<b>8 4 1 0 0 0</b>						<b>MULTAS POR ACTOS DE FISCALIZACIÓN</b>
8 4 1 0 0 1						MULTA INCUMPLIR CON REQUERIMIENTO Y/O DOCUMENTACIÓN INCOMPLETA
8 4 1 0 0 2						MULTA VERIFICACIÓN DE EXPEDICIÓN DE COMPROBANTES FISCALES
8 4 1 0 0 3						MULTA FORMA VERIFICACIÓN DE DOMICILIO FISCAL
<b>8 4 1 1 0 0</b>						<b>ACTOS DE VIGILANCIA DE OBLIGACIONES FISCALES</b>
8 4 1 1 0 1						ACTOS DE VIGILANCIA DE OBLIGACIONES FISCALES
<b>8 4 1 2 0 0</b>						<b>IMPUESTO SOBRE TENENCIA O USO DE VEHÍCULOS</b>
8 4 1 2 0 1						IMPUESTO SOBRE TENENCIA O USO DE VEHÍCULOS
8 4 1 2 0 2						IMPUESTO SOBRE TENENCIA O USO DE VEHÍCULOS (COBRO)
8 4 1 2 0 3						IMPUESTO SOBRE TENENCIA FACTOR DE ACTUALIZACIÓN
8 4 1 2 0 4						IMPUESTO SOBRE TENENCIA ACTUALIZACIÓN EN UDTS
8 4 1 2 0 5						IMPUESTO SOBRE TENENCIA INTERESES POR CONVENIO
8 4 1 2 0 6						DIFERENCIA IMPUESTO SOBRE TENENCIA O USO DE VEHÍCULOS
8 4 1 2 0 7						DIFERENCIA IMPUESTO SOBRE TENENCIA O USO DE VEHÍCULOS MEDIOS ALTERNOS
8 4 1 2 0 8						ADEUDO IMPUESTO SOBRE TENENCIA O USO DE VEHÍCULOS
8 4 1 2 0 9						RECARGOS IMPUESTO SOBRE TENENCIA O USO DE VEHÍCULOS
8 4 1 2 1 0						DIFERENCIA RECARGOS IMPUESTO SOBRE TENENCIA O USO DE VEHÍCULOS
8 4 1 2 1 1						MULTA IMPUESTO SOBRE TENENCIA O USO DE VEHÍCULOS
<b>8 4 1 3 0 0</b>						<b>IMPUESTO SOBRE TENENCIA O USO DE MOTOCICLETAS</b>
8 4 1 3 0 1						IMPUESTO SOBRE TENENCIA O USO DE MOTOCICLETAS
8 4 1 3 0 2						IMPUESTO SOBRE TENENCIA O USO DE MOTOCICLETAS (COBRO)
8 4 1 3 0 3						DIFERENCIA IMPUESTO SOBRE TENENCIA O USO DE MOTOCICLETAS
8 4 1 3 0 4						ADEUDO IMPUESTO IMPUESTO SOBRE TENENCIA O USO DE MOTOCICLETAS
<b>8 4 1 4 0 0</b>						<b>IMPUESTO SOBRE TENENCIA O USO DE VEHÍCULOS SERVICIO PÚBLICO FEDERAL</b>
8 4 1 4 0 1						IMPUESTO SOBRE TENENCIA O USO DE VEHÍCULOS SERVICIO PÚBLICO FEDERAL
8 4 1 4 0 2						IMPUESTO SOBRE TENENCIA O USO DE VEHÍCULOS SERVICIO PÚBLICO FEDERAL (COBRO)
8 4 1 4 0 3						IMPUESTO SOBRE TENENCIA O USO DE VEHÍCULOS SERVICIO PÚBLICO FEDERAL FACTOR DE ACTUALIZACIÓN

# RUBRO DE INGRESOS

2023

## DESCRIPCIÓN

RUBRO DE INGRESOS	TIPO	CLASE	CLASE 2	CONCEPTO	CONCEPTO 2	DESCRIPCIÓN
8 4	1	4	0	4		DIFERENCIA IMPUESTO SOBRE TENENCIA O USO DE VEHÍCULOS SERVICIO PÚBLICO FEDERAL
8 4	1	4	0	5		ADEUDO IMPUESTO SOBRE TENENCIA O USO DE VEHÍCULOS SERVICIO PÚBLICO FEDERAL
8 4	1	4	0	6		RECARGOS IMPUESTO SOBRE TENENCIA O USO DE VEHÍCULOS SERVICIO PÚBLICO FEDERAL
<b>8 4</b>	<b>1</b>	<b>5</b>	<b>0</b>	<b>0</b>		<b>IMPUESTO SOBRE TENENCIA O USO DE VEHÍCULOS ADUANAS</b>
8 4	1	5	0	1		IMPUESTO SOBRE TENENCIA O USO DE VEHÍCULOS ADUANAS
<b>8 4</b>	<b>1</b>	<b>6</b>	<b>0</b>	<b>0</b>		<b>IMPUESTO SOBRE TENENCIA O USO DE VEHÍCULOS MARÍTIMOS O ACUÁTICOS</b>
8 4	1	6	0	1		IMPUESTO SOBRE TENENCIA O USO DE VEHÍCULOS MARÍTIMOS O ACUÁTICOS
<b>8 4</b>	<b>1</b>	<b>7</b>	<b>0</b>	<b>0</b>		<b>IS R RÉGIMEN PEQUEÑOS CONTRIBUYENTES</b>
8 4	1	7	0	1		IS R RÉGIMEN PEQUEÑOS CONTRIBUYENTES
8 4	1	7	0	2		IS R RÉGIMEN PEQUEÑOS CONTRIBUYENTES (COBRO)
8 4	1	7	0	3		MONTO PAGADO CON ANTERIORIDAD IS R RÉGIMEN PEQUEÑOS CONTRIBUYENTES
8 4	1	7	0	4		IS R RÉGIMEN PEQUEÑOS CONTRIBUYENTES CRÉDITO AL SALARIO
8 4	1	7	0	5		IS R RÉGIMEN PEQUEÑOS CONTRIBUYENTES BENEFICIO FISCAL LLUVIA
8 4	1	7	0	6		IS R RÉGIMEN PEQUEÑOS CONTRIBUYENTES ACTUALIZACIÓN
8 4	1	7	0	7		MONTO PAGADO CON ANTERIORIDAD IS R RÉGIMEN PEQUEÑOS CONTRIBUYENTES ACTUALIZACIÓN
8 4	1	7	0	8		IS R RÉGIMEN PEQUEÑOS CONTRIBUYENTES ACTUALIZACIÓN BENEFICIO FISCAL LLUVIA
8 4	1	7	0	9		DIFERENCIA IS R RÉGIMEN PEQUEÑOS CONTRIBUYENTES
8 4	1	7	1	0		RECARGOS IS R RÉGIMEN PEQUEÑOS CONTRIBUYENTES
8 4	1	7	1	1		MONTO PAGADO CON ANTERIORIDAD RECARGOS IS R RÉGIMEN PEQUEÑOS CONTRIBUYENTES
8 4	1	7	1	2		RECARGOS IS R RÉGIMEN PEQUEÑOS CONTRIBUYENTES BENEFICIO FISCAL LLUVIA
8 4	1	7	1	3		MULTAS IS R RÉGIMEN PEQUEÑOS CONTRIBUYENTES
<b>8 4</b>	<b>1</b>	<b>8</b>	<b>0</b>	<b>0</b>		<b>IS R RÉGIMEN INTERMEDIOS</b>
8 4	1	8	0	1		IS R RÉGIMEN INTERMEDIOS
8 4	1	8	0	2		IS R RÉGIMEN INTERMEDIOS (COBRO)
8 4	1	8	0	3		IS R RÉGIMEN INTERMEDIOS AGROPECUARIO
8 4	1	8	0	4		IS R RÉGIMEN INTERMEDIOS ACTUALIZACIÓN
8 4	1	8	0	5		RECARGOS IS R RÉGIMEN INTERMEDIOS
8 4	1	8	0	6		MULTAS IS R RÉGIMEN INTERMEDIOS
<b>8 4</b>	<b>1</b>	<b>9</b>	<b>0</b>	<b>0</b>		<b>IS R ENAJENACIÓN DE BIENES INMUEBLES</b>
8 4	1	9	0	1		IS R ENAJENACIÓN DE BIENES INMUEBLES
8 4	1	9	0	2		IS R ENAJENACIÓN DE BIENES INMUEBLES (COBRO)
8 4	1	9	0	3		IS R ENAJENACIÓN DE BIENES INMUEBLES ACTUALIZACIÓN
8 4	1	9	0	4		MONTO PAGADO CON ANTERIORIDAD IS R ENAJENACIÓN DE BIENES INMUEBLES
8 4	1	9	0	5		MONTO PAGADO CON ANTERIORIDAD ACTUALIZACIÓN IS R ENAJENACIÓN DE BIENES INMUEBLES
8 4	1	9	0	6		PAGO EN EXCESO IS R ENAJENACIÓN DE BIENES INMUEBLES
8 4	1	9	0	7		PAGO EN EXCESO ACTUALIZACIÓN IS R ENAJENACIÓN DE BIENES INMUEBLES
8 4	1	9	0	8		RECARGOS IS R ENAJENACIÓN DE BIENES INMUEBLES
8 4	1	9	0	9		MONTO PAGADO CON ANTERIORIDAD IS R RECARGOS ENAJENACIÓN DE BIENES INMUEBLES
8 4	1	9	1	0		PAGO EN EXCESO IS R RECARGOS ENAJENACIÓN DE BIENES INMUEBLES
8 4	1	9	1	1		MULTAS IS R ENAJENACIÓN DE BIENES INMUEBLES
<b>8 4</b>	<b>2</b>	<b>0</b>	<b>0</b>	<b>0</b>		<b>IMPUESTOS EN MATERIA DE COMERCIO EXTERIOR</b>
8 4	2	0	0	1		IMPUESTOS EN MATERIA DE COMERCIO EXTERIOR
<b>8 4</b>	<b>2</b>	<b>1</b>	<b>0</b>	<b>0</b>		<b>IMPUESTO EN MATERIA DE COMERCIO EXTERIOR</b>
8 4	2	1	0	1		IMPUESTO EN MATERIA DE COMERCIO EXTERIOR
8 4	2	1	0	2		IMPUESTO GENERAL DE IMPORTACION
8 4	2	1	0	3		IMPUESTO AL VALOR AGREGADO
8 4	2	1	0	4		IMPUESTO SOBRE AUTOMÓVILES NUEVOS
8 4	2	1	0	5		IMPUESTO ESPECIAL SOBRE PRODUCCION Y SERVICIOS
8 4	2	1	0	6		INCENTIVOS POR ACTOS DE COMERCIO EXTERIOR
8 4	2	1	0	7		VEHÍCULOS ADJUDICADOS COMERCIO EXTERIOR
8 4	2	1	0	8		ACTIVOS ADJUDICADOS COMERCIO EXTERIOR

# RUBRO DE INGRESOS 2023

## DESCRIPCIÓN

RUBRO DE INGRESOS	TIPO	CLASE	CLASE 2	CONCEPTO	CONCEPTO 2	
8	4	2	2	0	0	<b>DERECHOS EN MATERIA DE COMERCIO EXTERIOR</b>
8	4	2	2	0	1	DERECHO DE TRÁMITE ADUANERO
8	4	2	3	0	0	<b>APROVECHAMIENTOS EN MATERIA DE COMERCIO EXTERIOR</b>
8	4	2	3	0	1	CUOTAS COMPENSATORIAS
8	4	2	3	0	2	MEDIDAS DE TRANSICIÓN
8	4	2	4	0	0	<b>RECARGOS EN MATERIA DE COMERCIO EXTERIOR</b>
8	4	2	4	0	1	RECARGOS IMPUESTO GENERAL DE IMPORTACIÓN
8	4	2	4	0	2	RECARGOS IMPUESTO AL VALOR AGREGADO
8	4	2	4	0	3	RECARGOS IMPUESTO SOBRE AUTOMOVILES NUEVOS
8	4	2	4	0	4	RECARGOS IMPUESTO ESPECIAL SOBRE PRODUCCIÓN Y SERVICIOS
8	4	2	4	0	5	RECARGOS CUOTAS COMPENSATORIAS
8	4	2	4	0	6	RECARGOS MEDIDAS DE TRANSICIÓN
8	4	2	4	0	7	RECARGOS DERECHO DE TRÁMITE ADUANERO
8	4	2	5	0	0	<b>ACTUALIZACIÓN EN MATERIA DE COMERCIO EXTERIOR</b>
8	4	2	5	0	1	ACTUALIZACIÓN IMPUESTO GENERAL DE IMPORTACIÓN
8	4	2	5	0	2	ACTUALIZACIÓN IMPUESTO AL VALOR AGREGADO
8	4	2	5	0	3	ACTUALIZACIÓN IMPUESTO SOBRE AUTOMOVILES NUEVOS
8	4	2	5	0	4	ACTUALIZACIÓN IMPUESTO ESPECIAL SOBRE PRODUCCIÓN Y SERVICIOS
8	4	2	5	0	5	ACTUALIZACIÓN CUOTAS COMPENSATORIAS
8	4	2	5	0	6	ACTUALIZACIÓN MEDIDAS DE TRANSICIÓN
8	4	2	5	0	7	ACTUALIZACIÓN DERECHO DE TRÁMITE ADUANERO
8	4	2	6	0	0	<b>MULTAS EN MATERIA DE COMERCIO EXTERIOR</b>
8	4	2	6	0	1	MULTA POR IMPUESTO GENERAL DE IMPORTACIÓN OMITIDO
8	4	2	6	0	2	MULTA POR IMPUESTO AL VALOR AGREGADO OMITIDO
8	4	2	6	0	3	MULTA POR IMPUESTO SOBRE AUTOMOVILES NUEVOS OMITIDO
8	4	2	6	0	4	MULTA POR IMPUESTO ESPECIAL SOBRE PRODUCCION Y SERVICIOS OMITIDO
8	4	2	6	0	5	MULTA POR NO PRESENTAR DOCUMENTACIÓN ADUANERA QUE ACREDITE LA LEGAL ESTANCIA EN EL PAIS
8	4	2	6	0	6	MULTA POR INCUMPLIR NORMAS OFICIALES MEXICANAS (FALTA DE ETIQUETADO CORRESPONDIENTE)
8	4	2	6	0	7	MULTA POR INCUMPLIR REQUERIMIENTO Y/O DOCUMENTACIÓN INCOMPLETA
8	4	2	6	0	8	MULTA FORMA IMPUESTO GENERAL DE IMPORTACIÓN
8	4	2	6	0	9	MULTA FORMA IMPUESTO AL VALOR AGREGADO
8	4	2	6	1	0	MULTA FORMA IMPUESTO SOBRE AUTOMÓVILES NUEVOS
8	4	2	6	1	1	MULTA FORMA IMPUESTO ESPECIAL SOBRE PRODUCCIÓN Y SERVICIOS
8	4	2	6	1	2	MULTA POR DATOS INEXACTOS
8	4	2	6	1	3	MULTA MERCANCIA EXENTA IMPUESTO GENERAL DE IMPORTACION
8	4	2	6	1	4	MULTA FORMA POR NO DECLARAR EXCEDENTE A 10,000 DOLARES
8	4	2	6	1	5	MULTA RELACIONADA CON EL DESTINO DE LAS MERCANCIAS
8	4	2	6	1	6	MULTA POR IMPOSIBILIDAD MATERIAL
8	4	2	7	0	0	<b>AGRAVANTES EN MATERIA DE COMERCIO EXTERIOR</b>
8	4	2	7	0	1	AGRAVANTE MULTA IMPUESTO GENERAL DE IMPORTACIÓN
8	4	2	7	0	2	AGRAVANTE MULTA IMPUESTO AL VALOR AGREGADO
8	4	2	7	0	3	AGRAVANTE MULTA IMPUESTO SOBRE AUTOMOVILES NUEVOS
8	4	2	7	0	4	AGRAVANTE MULTA IMPUESTO ESPECIAL SOBRE PRODUCCIÓN Y SERVICIOS
8	4	2	8	0	0	<b>IMPUESTO SOBRE AUTOMÓVILES NUEVOS</b>
8	4	2	8	0	1	IMPUESTO SOBRE AUTOMÓVILES NUEVOS
8	4	2	8	0	2	IMPUESTO SOBRE AUTOMÓVILES NUEVOS DECLARACIÓN MENSUAL
8	4	2	8	0	3	IMPUESTO SOBRE AUTOMÓVILES NUEVOS DECLARACIÓN ANUAL
8	4	2	8	0	4	MONTO PAGADO CON ANTERIORIDAD IMPUESTO SOBRE AUTOMÓVILES NUEVOS DECLARACIÓN MENSUAL
8	4	2	8	0	5	MONTO PAGADO CON ANTERIORIDAD IMPUESTO SOBRE AUTOMÓVILES NUEVOS DECLARACIÓN ANUAL
8	4	2	8	0	6	PAGO EN EXCESO IMPUESTO SOBRE AUTOMÓVILES NUEVOS DECLARACIÓN MENSUAL
8	4	2	8	0	7	PAGO EN EXCESO IMPUESTO SOBRE AUTOMÓVILES NUEVOS DECLARACIÓN ANUAL

# RUBRO DE INGRESOS 2023

## DESCRIPCIÓN

RUBRO DE INGRESOS	TIPO	CLASE	CLASE 2	CONCEPTO	CONCEPTO 2	
8 4 2 9 0 0						<b>FONDO DE COMPENSACIÓN</b>
8 4 2 9 0 1						FONDO DE COMPENSACIÓN DEL IMPUESTO SOBRE AUTOMÓVILES NUEVOS
8 4 3 0 0 0						<b>INCENTIVOS DERIVADOS DEL ANEXO 19</b>
8 4 3 0 0 1						INCENTIVOS DERIVADOS DEL ANEXO 19
8 4 3 1 0 0						<b>IMPUESTO ESPECIAL SOBRE PRODUCCIÓN Y SERVICIOS GASOLINA Y DIESEL</b>
8 4 3 1 0 1						IMPUESTO ESPECIAL SOBRE PRODUCCIÓN Y SERVICIOS GASOLINA Y DIESEL
8 4 3 1 0 2						IMPUESTO ESPECIAL SOBRE PRODUCCIÓN Y SERVICIOS GASOLINA Y DIESEL (DECLARACIÓN)
8 4 3 1 0 3						IMPUESTO ESPECIAL SOBRE PRODUCCIÓN Y SERVICIOS GASOLINA Y DIESEL (SHCP)
8 4 3 1 0 4						MONTO PAGADO CON ANTERIORIDAD IMPUESTO ESPECIAL SOBRE PRODUCCIÓN Y SERVICIOS GASOLINA Y DIESEL
8 4 3 1 0 5						PAGO EN EXCESO IMPUESTO ESPECIAL SOBRE PRODUCCIÓN Y SERVICIOS GASOLINA DIESEL
8 4 3 1 0 6						IMPUESTO ESPECIAL SOBRE PRODUCCIÓN Y SERVICIOS GASOLINA Y DIESEL ACTUALIZACIÓN
8 4 3 1 0 7						MONTO PAGADO CON ANTERIORIDAD ACTUALIZACIÓN IMPUESTO ESPECIAL SOBRE PRODUCCIÓN Y SERVICIOS GASOLINA Y DIESEL
8 4 3 1 0 8						RECARGOS IMPUESTO ESPECIAL SOBRE PRODUCCIÓN Y SERVICIOS GASOLINA Y DIESEL
8 4 3 1 0 9						MONTO PAGADO CON ANTERIORIDAD RECARGOS IMPUESTO ESPECIAL SOBRE PRODUCCIÓN Y SERVICIOS GASOLINA Y DIESEL
8 4 3 1 1 0						MULTAS IMPUESTO ESPECIAL SOBRE PRODUCCIÓN Y SERVICIOS GASOLINA Y DIESEL
8 4 3 2 0 0						<b>SERVICIOS DE VIDA SILVESTRE</b>
8 4 3 2 0 1						SERVICIOS DE VIDA SILVESTRE
8 4 3 2 0 2						AUTORIZACIÓN DE COLECTA DE RECURSOS BIOLÓGICOS CON FINES DE UTILIZACIÓN EN BIOTECNOLOGÍA
8 4 3 2 0 3						COLECTA DE MATERIAL PARENTAL DE ESPECIES AMENAZADAS O EN PELIGRO DE EXTINCIÓN
8 4 3 2 0 4						ESTUDIOS DE FLORA Y FAUNA SILVESTRE POR HECTÁREA
8 4 3 2 0 5						EXPEDICIÓN DE CINTILLO DE APROVECHAMIENTO CINEGÉTICO
8 4 3 2 0 6						LICENCIA DE CAZA DEPORTIVA Y LA REPOSICIÓN
8 4 3 2 0 7						RECEPCIÓN Y TRÁMITE DE CADA SOLICITUD DE CERTIFICADOS O AUTORIZACIONES RELACIONADOS CON LA EXPORTACIÓN, IMPORTACIÓN O REEXPORTACIÓN DE EJEMPLARES, PRODUCTOS Y SUBPRODUCTOS DE ESPECIES SILVESTRES
8 4 3 2 0 8						REPOSICIÓN DE LICENCIA DE PRESTADORES DE SERVICIOS DE APROVECHAMIENTO EN CAZA DEPORTIVA
8 4 3 2 0 9						SOLICITUD DE REGISTRO EN MATERIA DE VIDA SILVESTRE
8 4 3 2 1 0						SUPERVISIÓN ANUAL DE LOS ESTUDIOS DE FLORA Y FAUNA SILVESTRE POR HECTÁREA
8 4 3 2 1 1						TRÁMITE Y EN SU CASO AUTORIZACIÓN DE COLECTA CIENTÍFICA TEMPORAL O DEFINITIVA DE MATERIAL GEOLÓGICO DE FLORA Y FAUNA SILVESTRES, TERRESTRES Y ACUÁTICAS REALIZADA EN EL PAÍS POR EXTRANJEROS
8 4 3 2 1 2						TRÁMITE Y EN SU CASO EXPEDICIÓN DE CADA LICENCIA DE PRESTADORES DE SERVICIOS DE APROVECHAMIENTO EN CAZA DEPORTIVA
8 4 3 2 1 3						LICENCIA DE CAZA DEPORTIVA Y LA REPOSICIÓN INDEFINIDA
8 4 3 3 0 0						<b>SUPERVISIÓN DE OBRAS COMPARTIDAS, 5 AL MILLAR</b>
8 4 3 3 0 1						SUPERVISIÓN DE OBRAS COMPARTIDAS, 5 AL MILLAR
8 4 3 4 0 0						<b>MULTAS</b>
8 4 3 4 0 1						MULTAS
8 4 3 4 0 2						MULTAS CONVENIO PAGO EN PARCIALIDADES FEDERALES
8 4 3 4 0 3						MULTAS EXTEMPORANEIDAD DE OBLIGACIONES FEDERALES
8 4 3 4 0 4						MULTAS EXTEMPORANEIDAD DE OBLIGACIONES FEDERALES GRUPO DE DISTINTOS
8 4 3 4 0 5						MULTAS EXTEMPORANEIDAD DE OBLIGACIONES FEDERALES GRUPO DE INTERÉS
8 4 3 4 0 6						MULTAS EXTEMPORANEIDAD DE OBLIGACIONES FEDERALES GRUPO DE INCORPORACIÓN FISCAL
8 4 3 4 0 7						MULTAS EXTEMPORANEIDAD IEPS GASOLINA Y DIESEL
8 4 3 4 0 8						MULTAS EXTEMPORANEIDAD RÉGIMEN DE INTERMEDIOS
8 4 3 4 0 9						MULTAS EXTEMPORANEIDAD RÉGIMEN DE PEQUEÑOS CONTRIBUYENTES
8 4 3 4 1 0						MULTAS IMPUESTO SOBRE AUTOS NUEVOS
8 4 3 4 1 1						MULTAS INCUMPLIMIENTO EN LA OMISIÓN DE OBLIGACIONES FEDERALES
8 4 3 4 1 2						MULTAS INCUMPLIMIENTO EN LA OMISIÓN DE OBLIGACIONES FEDERALES GRUPO DE DISTINTOS
8 4 3 4 1 3						MULTAS INCUMPLIMIENTO EN LA OMISIÓN DE OBLIGACIONES FEDERALES GRUPO DE INTERÉS
8 4 3 4 1 4						MULTAS INCUMPLIMIENTO EN LA OMISIÓN DE OBLIGACIONES FEDERALES GRUPO DE INCORPORACIÓN FISCAL
8 4 3 4 1 5						MULTAS INCUMPLIMIENTO IMPUESTO SOBRE AUTOMÓVILES NUEVOS
8 4 3 4 1 6						MULTAS INCUMPLIMIENTO IMPUESTO SOBRE TENENCIA O USO DE VEHÍCULOS
8 4 3 4 1 7						MULTAS INCUMPLIMIENTO RÉGIMEN DE INTERMEDIOS
8 4 3 4 1 8						MULTAS INCUMPLIMIENTO RÉGIMEN DE PEQUEÑOS CONTRIBUYENTES
8 4 3 4 1 9						MULTAS INCUMPLIMIENTO RÉGIMEN IEPS GASOLINA Y DIESEL
8 4 3 4 2 0						MULTAS VERIFICACIÓN 20% DEL PADRÓN

# RUBRO DE INGRESOS 2023

## DESCRIPCIÓN

RUBRO DE INGRESOS	TIPO	CLASE	CLASE 2	CONCEPTO	CONCEPTO 2	DESCRIPCIÓN
8	4	3	4	2	1	MULTAS VERIFICACIÓN FEDERAL
<b>8</b>	<b>4</b>	<b>3</b>	<b>5</b>	<b>0</b>	<b>0</b>	<b>INCENTIVOS POR CRÉDITOS FISCALES FEDERALES</b>
8	4	3	5	0	1	INCENTIVOS POR CRÉDITOS FISCALES FEDERALES (ANEXO 18)
8	4	3	5	0	2	INCENTIVOS POR CRÉDITOS FISCALES FEDERALES SECTOR GOBIERNO
<b>8</b>	<b>4</b>	<b>3</b>	<b>6</b>	<b>0</b>	<b>0</b>	<b>ADEUDO IMPUESTO AL VALOR AGREGADO RÉGIMEN PEQUEÑOS CONTRIBUYENTES</b>
8	4	3	6	0	1	ADEUDO IMPUESTO AL VALOR AGREGADO RÉGIMEN PEQUEÑOS CONTRIBUYENTES
8	4	3	6	0	2	IVA RÉGIMEN PEQUEÑOS CONTRIBUYENTES
8	4	3	6	0	3	MONTO PAGADO CON ANTERIORIDAD IVA RÉGIMEN PEQUEÑOS CONTRIBUYENTES
8	4	3	6	0	4	IVA RÉGIMEN PEQUEÑOS CONTRIBUYENTES BENEFICIO FISCAL LLUVIA
8	4	3	6	0	5	IVA RÉGIMEN PEQUEÑOS CONTRIBUYENTES ACTUALIZACIÓN
8	4	3	6	0	6	MONTO PAGADO CON ANTERIORIDAD IVA RÉGIMEN PEQUEÑOS CONTRIBUYENTES ACTUALIZACIÓN
8	4	3	6	0	7	IVA RÉGIMEN PEQUEÑOS CONTRIBUYENTES ACTUALIZACIÓN BENEFICIO FISCAL LLUVIA
8	4	3	6	0	8	IVA RÉGIMEN PEQUEÑOS CONTRIBUYENTES ACTUALIZACIÓN UDI'S
8	4	3	6	0	9	IVA RÉGIMEN PEQUEÑOS CONTRIBUYENTES PAGO EN PARCIALIDADES
8	4	3	6	1	0	DIFERENCIA IVA RÉGIMEN PEQUEÑOS CONTRIBUYENTES
8	4	3	6	1	1	RECARGOS IVA RÉGIMEN PEQUEÑOS CONTRIBUYENTES
8	4	3	6	1	2	MONTO PAGADO CON ANTERIORIDAD RECARGOS IVA RÉGIMEN PEQUEÑOS CONTRIBUYENTES
8	4	3	6	1	3	RECARGOS IVA RÉGIMEN PEQUEÑOS CONTRIBUYENTES BENEFICIO FISCAL LLUVIA
8	4	3	6	1	4	MULTAS IVA RÉGIMEN PEQUEÑOS CONTRIBUYENTES
<b>8</b>	<b>4</b>	<b>3</b>	<b>7</b>	<b>0</b>	<b>0</b>	<b>ADEUDO IMPUESTO EMPRESARIAL A TASA ÚNICA REPECOS</b>
8	4	3	7	0	1	ADEUDO IMPUESTO EMPRESARIAL A TASA ÚNICA REPECOS
8	4	3	7	0	2	IMPUESTO EMPRESARIAL A TASA ÚNICA
8	4	3	7	0	3	MONTO PAGADO CON ANTERIORIDAD IMPUESTO EMPRESARIAL A TASA ÚNICA
8	4	3	7	0	4	IMPUESTO EMPRESARIAL A TASA ÚNICA BENEFICIO FISCAL LLUVIA
8	4	3	7	0	5	IMPUESTO EMPRESARIAL A TASA ÚNICA FACTOR DE ACTUALIZACIÓN
8	4	3	7	0	6	MONTO PAGADO CON ANTERIORIDAD IMPUESTO EMPRESARIAL A TASA ÚNICA FACTOR DE ACTUALIZACIÓN
8	4	3	7	0	7	IMPUESTO EMPRESARIAL A TASA ÚNICA FACTOR DE ACTUALIZACIÓN BENEFICIO FISCAL LLUVIA
8	4	3	7	0	8	RECARGOS IMPUESTO EMPRESARIAL A TASA ÚNICA
8	4	3	7	0	9	RECARGOS HIJOS IETU
8	4	3	7	1	0	MONTO PAGADO CON ANTERIORIDAD IMPUESTO EMPRESARIAL A TASA ÚNICA RECARGOS
8	4	3	7	1	1	IMPUESTO EMPRESARIAL A TASA ÚNICA RECARGOS BENEFICIO FISCAL LLUVIA
<b>8</b>	<b>4</b>	<b>3</b>	<b>8</b>	<b>0</b>	<b>0</b>	<b>MULTAS ADMINISTRATIVAS FEDERALES NO FISCALES IMPUESTAS</b>
8	4	3	8	0	1	MULTAS ADMINISTRATIVAS FEDERALES NO FISCALES IMPUESTAS
8	4	3	8	0	2	MULTA NO FISCAL COMISIÓN REGULADORA DE ENERGÍA
8	4	3	8	0	3	MULTA NO FISCAL DIRECCIÓN GENERAL DE CRÉDITO
8	4	3	8	0	4	MULTA NO FISCAL INFRACCIONES A LA LEY DE ESTADÍSTICAS
8	4	3	8	0	5	INFRACCIONES A LA LEY DE LOS SISTEMAS DEL AHORRO PARA EL RETIRO
8	4	3	8	0	6	INFRACCIONES SECRETARÍA DE ECONOMÍA FEDERAL
8	4	3	8	0	7	INFRACCIONES A LA LEY FEDERAL DEL TRABAJO SECRETARÍA DEL TRABAJO Y PREVISIÓN SOCIAL
8	4	3	8	0	8	INFRACCIONES AL REGLAMENTO DE TRÁNSITO FEDERAL
8	4	3	8	0	9	INFRACCIONES DE ORDENAMIENTOS LEGALES ADMINISTRADOS POR LA SECRETARÍA DE SEGURIDAD PÚBLICA 8%
8	4	3	8	1	0	MULTA NO FISCAL PROCURADURÍA FEDERAL DEL CONSUMIDOR
8	4	3	8	1	1	MULTA NO FISCAL SECRETARÍA DE SALUD
8	4	3	8	1	2	MULTA NO FISCAL SECRETARÍA DE TURISMO
8	4	3	8	1	3	MULTA NO FISCAL COMISIÓN FEDERAL DE TELECOMUNICACIONES
8	4	3	8	1	4	MULTA NO FISCAL SECRETARÍA DE ENERGÍA
8	4	3	8	1	5	MULTA NO FISCAL PROCURADURÍA FEDERAL DE PROTECCIÓN AL AMBIENTE
8	4	3	8	1	6	MULTA NO FISCAL SECRETARÍA DE GOBERNACIÓN
8	4	3	8	1	7	MULTA NO FISCAL PROCURADURÍA GENERAL DE LA REPÚBLICA
8	4	3	8	1	8	MULTA NO FISCAL SECRETARÍA DE AGRICULTURA Y GANADERÍA, DESARROLLO RURAL, PESCA
8	4	3	8	1	9	MULTA NO FISCAL SECRETARÍA DE EDUCACIÓN
8	4	3	8	2	0	MULTA NO FISCAL SECRETARÍA DE EDUCACIÓN PÚBLICA
8	4	3	8	2	1	MULTA NO FISCAL INSTITUTO NACIONAL DEL DERECHO DE AUTOR
8	4	3	8	2	2	MULTA NO FISCAL DIRECCIÓN GENERAL DE SISTEMAS DE RADIO Y TELEVISIÓN

# RUBRO DE INGRESOS 2023

## DESCRIPCIÓN

RUBRO DE INGRESOS	TIPO	CLASE	CLASE 2	CONCEPTO	CONCEPTO 2	DESCRIPCIÓN
8	4	3	8	2	3	RECARGOS MULTAS ADMINISTRATIVAS NO FISCALES
8	4	3	8	2	4	FACTOR DE ACTUALIZACIÓN MULTA NO FISCAL
8	4	3	8	2	5	MULTA NO FISCAL INSTITUTO MEXICANO DE LA PROPIEDAD INDUSTRIAL
<b>8</b>	<b>4</b>	<b>3</b>	<b>9</b>	<b>0</b>	<b>0</b>	<b>CAMINOS Y PUENTES FEDERALES</b>
8	4	3	9	0	1	CAMINOS Y PUENTES FEDERALES
<b>8</b>	<b>4</b>	<b>4</b>	<b>0</b>	<b>0</b>	<b>0</b>	<b>FONDO COMPENSACIÓN REPECOS E INTERMEDIOS</b>
8	4	4	0	0	1	FONDO COMPENSACIÓN REPECOS E INTERMEDIOS
<b>8</b>	<b>4</b>	<b>4</b>	<b>1</b>	<b>0</b>	<b>0</b>	<b>VARIOS INCENTIVOS DERIVADOS DE LA COLABORACIÓN FISCAL</b>
8	4	4	1	0	1	VARIOS INCENTIVOS DERIVADOS DE LA COLABORACIÓN FISCAL
8	4	4	1	0	2	INFRACCIONES FORÁNEAS
8	4	4	1	0	3	INFRACCIONES EN AUXILIO DE DELICIAS
8	4	4	1	0	4	INFRACCIONES EN AUXILIO DE MEOQUI
8	4	4	1	0	5	INFRACCIONES EN AUXILIO DE NUEVO CASAS GRANDES
<b>8</b>	<b>4</b>	<b>4</b>	<b>2</b>	<b>0</b>	<b>0</b>	<b>ESTRATEGIAS DE OPERACIÓN PARA EL REINTEGRO DEL 5% POR ENAJENACIÓN DE INMUEBLES</b>
8	4	4	2	0	1	ESTRATEGIAS DE OPERACIÓN PARA EL REINTEGRO DEL 5% POR ENAJENACIÓN DE INMUEBLES
<b>8</b>	<b>4</b>	<b>4</b>	<b>3</b>	<b>0</b>	<b>0</b>	<b>PROGRAMA DE VIGILANCIA DEL CONTROL DE OBLIGACIONES OMITIDAS DE CONTRIBUYENTES (REPECOS)</b>
8	4	4	3	0	1	PROGRAMA DE VIGILANCIA DEL CONTROL DE OBLIGACIONES OMITIDAS DE CONTRIBUYENTES (REPECOS)
<b>8</b>	<b>4</b>	<b>4</b>	<b>4</b>	<b>0</b>	<b>0</b>	<b>INCENTIVOS DE COORDINACIÓN FISCAL</b>
8	4	4	4	0	1	INCENTIVO DE BIENES INMUEBLES POR ISR
<b>8</b>	<b>4</b>	<b>4</b>	<b>5</b>	<b>0</b>	<b>0</b>	<b>CUMPLIMIENTO VIE POR CONCEPTO DE IVA E ISR RECAUDACIÓN</b>
8	4	4	5	0	1	CUMPLIMIENTO VIE POR CONCEPTO DE IVA E ISR RECAUDACIÓN
<b>8</b>	<b>5</b>	<b>0</b>	<b>0</b>	<b>0</b>	<b>0</b>	<b>FONDOS DISTINTOS DE APORTACIONES</b>
<b>9</b>	<b>0</b>	<b>0</b>	<b>0</b>	<b>0</b>	<b>0</b>	<b>TRANSFERENCIAS, ASIGNACIONES, SUBSIDIOS Y SUBVENCIONES, Y PENSIONES Y JUBILACIONES</b>
<b>9</b>	<b>1</b>	<b>0</b>	<b>0</b>	<b>0</b>	<b>0</b>	<b>TRANSFERENCIAS Y ASIGNACIONES</b>
<b>9</b>	<b>1</b>	<b>0</b>	<b>1</b>	<b>0</b>	<b>0</b>	<b>TRANSFERENCIAS INTERNAS Y ASIGNACIONES AL SECTOR PÚBLICO</b>
9	1	0	1	0	1	TRANSFERENCIAS INTERNAS Y ASIGNACIONES AL SECTOR PÚBLICO
<b>9</b>	<b>3</b>	<b>0</b>	<b>0</b>	<b>0</b>	<b>0</b>	<b>SUBSIDIOS Y SUBVENCIONES</b>
<b>9</b>	<b>3</b>	<b>0</b>	<b>1</b>	<b>0</b>	<b>0</b>	<b>SUBSIDIOS DE DEPENDENCIAS FEDERALES</b>
9	3	0	1	0	1	SUBSIDIOS DE DEPENDENCIAS FEDERALES
<b>9</b>	<b>3</b>	<b>0</b>	<b>2</b>	<b>0</b>	<b>0</b>	<b>SUBSIDIOS PARA OBRA DE DEPENDENCIAS FEDERALES</b>
9	3	0	2	0	1	SUBSIDIOS PARA OBRA DE DEPENDENCIAS FEDERALES
<b>9</b>	<b>5</b>	<b>0</b>	<b>0</b>	<b>0</b>	<b>0</b>	<b>PENSIONES Y JUBILACIONES</b>
<b>9</b>	<b>7</b>	<b>0</b>	<b>0</b>	<b>0</b>	<b>0</b>	<b>TRANSFERENCIAS DEL FONDO MEXICANO DEL PETRÓLEO PARA LA ESTABILIZACIÓN Y EL DESARROLLO</b>
<b>0</b>	<b>0</b>	<b>0</b>	<b>0</b>	<b>0</b>	<b>0</b>	<b>INGRESOS DERIVADOS DE FINANCIAMIENTOS</b>
<b>0</b>	<b>1</b>	<b>0</b>	<b>0</b>	<b>0</b>	<b>0</b>	<b>ENDEUDAMIENTO INTERNO</b>
<b>0</b>	<b>1</b>	<b>0</b>	<b>1</b>	<b>0</b>	<b>0</b>	<b>ENDEUDAMIENTO INTERNO</b>
0	1	0	1	0	1	ENDEUDAMIENTO INTERNO
<b>0</b>	<b>2</b>	<b>0</b>	<b>0</b>	<b>0</b>	<b>0</b>	<b>ENDEUDAMIENTO EXTERNO</b>

**RUBRO DE INGRESOS  
2023**

**DESCRIPCIÓN**

RUBRO DE INGRESOS	TIPO	CLASE	CLASE 2	CONCEPTO	CONCEPTO 2
0	3	0	0	0	0
0	3	0	1	0	0
0	3	0	1	0	1
0	3	0	1	0	2

FINANCIAMIENTO INTERNO

FINANCIAMIENTO INTERNO

FINANCIAMIENTO INTERNO CORTO PLAZO

FINANCIAMIENTO INTERNO LARGO PLAZO



SECCIÓN VI

# ACTIVIDAD SUJETO SOCIAL



**CHIHUAHUA**  
GOBIERNO DEL ESTADO  
*Juntos Sí podemos*



**CATÁLOGO DE CLASIFICACIÓN DE SUJETO SOCIAL 2023**

GÉNERO	CONDICIÓN DE	CONDICIÓN DE VULNERABILIDAD	DESCRIPCIÓN
<b>0</b>			<b>POBLACION GENERAL</b>
	<b>00</b>		<b>POBLACION GENERAL</b>
		000	POBLACION O AREA DE ATENCION SIN ENFOQUE DE PRIORIDAD SOCIAL
	<b>01</b>		<b>POBLACION NIÑOS 0-11 AÑOS</b>
		01A	POBLACION NIÑOS 0-11 AÑOS INDIGENAS
		01B	POBLACION NIÑOS 0-11 AÑOS DISCAPACIDAD
		01C	POBLACION NIÑOS 0-11 AÑOS MIGRANTES
		01D	POBLACION NIÑOS 0-11 AÑOS JORNALEROS
		01E	POBLACION NIÑOS 0-11 AÑOS GENERAL
		01F	POBLACION NIÑOS 0-11 AÑOS INDIGENAS - DISCAPACIDAD
		01G	POBLACION NIÑOS 0-11 AÑOS INDIGENAS - MIGRANTES
		01H	POBLACION NIÑOS 0-11 AÑOS INDIGENAS - JORNALEROS
		01J	POBLACION NIÑOS 0-11 AÑOS INDIGENAS - DISCAPACIDAD - MIGRANTES
		01K	POBLACION NIÑOS 0-11 AÑOS INDIGENAS - DISCAPACIDAD - MIGRANTES - JORNALEROS
		01L	POBLACION NIÑOS 0-11 AÑOS INDIGENAS - MIGRANTES - JORNALEROS
		01M	POBLACION NIÑOS 0-11 AÑOS DISCAPACIDAD - MIGRANTES
		01N	POBLACION NIÑOS 0-11 AÑOS DISCAPACIDAD - JORNALEROS
		01P	POBLACION NIÑOS 0-11 AÑOS DISCAPACIDAD - MIGRANTES- JORNALEROS
		01R	POBLACION NIÑOS 0-11 AÑOS MIGRANTES - JORNALEROS
	<b>02</b>		<b>POBLACION ADOLESCENTES 12-17 AÑOS</b>
		02A	POBLACION ADOLESCENTES 12-17 AÑOS INDIGENAS
		02B	POBLACION ADOLESCENTES 12-17 AÑOS DISCAPACIDAD
		02C	POBLACION ADOLESCENTES 12-17 AÑOS MIGRANTES
		02D	POBLACION ADOLESCENTES 12-17 AÑOS JORNALEROS
		02E	POBLACION ADOLESCENTES 12-17 AÑOS GENERAL
		02F	POBLACION ADOLESCENTES 12-17 AÑOS INDIGENAS - DISCAPACIDAD
		02G	POBLACION ADOLESCENTES 12-17 AÑOS INDIGENAS - MIGRANTES
		02H	POBLACION ADOLESCENTES 12-17 AÑOS INDIGENAS - JORNALEROS
		02J	POBLACION ADOLESCENTES 12-17 AÑOS INDIGENAS - DISCAPACIDAD - MIGRANTES
		02K	POBLACION ADOLESCENTES 12-17 AÑOS INDIGENAS - DISCAPACIDAD - MIGRANTES - JORNALEROS
		02L	POBLACION ADOLESCENTES 12-17 AÑOS INDIGENAS - MIGRANTES - JORNALEROS
		02M	POBLACION ADOLESCENTES 12-17 AÑOS DISCAPACIDAD - MIGRANTES
		02N	POBLACION ADOLESCENTES 12-17 AÑOS DISCAPACIDAD - JORNALEROS
		02P	POBLACION ADOLESCENTES 12-17 AÑOS DISCAPACIDAD - MIGRANTES- JORNALEROS
		02R	POBLACION ADOLESCENTES 12-17 AÑOS MIGRANTES - JORNALEROS
	<b>03</b>		<b>POBLACION NIÑOS, NIÑAS Y ADOLESCENTES 0-17 AÑOS</b>
		03A	POBLACION NIÑOS, NIÑAS Y ADOLESCENTES 0-17 AÑOS INDIGENAS
		03B	POBLACION NIÑOS, NIÑAS Y ADOLESCENTES 0-17 AÑOS DISCAPACIDAD
		03C	POBLACION NIÑOS, NIÑAS Y ADOLESCENTES 0-17 AÑOS MIGRANTES
		03D	POBLACION NIÑOS, NIÑAS Y ADOLESCENTES 0-17 AÑOS JORNALEROS
		03E	POBLACION NIÑOS, NIÑAS Y ADOLESCENTES 0-17 AÑOS GENERAL
		03F	POBLACION NIÑOS, NIÑAS Y ADOLESCENTES 0-17 AÑOS INDIGENAS - DISCAPACIDAD
		03G	POBLACION NIÑOS, NIÑAS Y ADOLESCENTES 0-17 AÑOS INDIGENAS - MIGRANTES
		03H	POBLACION NIÑOS, NIÑAS Y ADOLESCENTES 0-17 AÑOS INDIGENAS - JORNALEROS
		03J	POBLACION NIÑOS, NIÑAS Y ADOLESCENTES 0-17 AÑOS INDIGENAS - DISCAPACIDAD - MIGRANTES
		03K	POBLACION NIÑOS, NIÑAS Y ADOLESCENTES 0-17 AÑOS INDIGENAS - DISCAPACIDAD - MIGRANTES - JORNALEROS
		03L	POBLACION NIÑOS, NIÑAS Y ADOLESCENTES 0-17 AÑOS INDIGENAS - MIGRANTES - JORNALEROS
		03M	POBLACION NIÑOS, NIÑAS Y ADOLESCENTES 0-17 AÑOS DISCAPACIDAD - MIGRANTES

**CATÁLOGO DE CLASIFICACIÓN DE SUJETO SOCIAL 2023**

<b>GÉNERO</b>	<b>CONDICIÓN DE</b>	<b>CONDICIÓN DE VULNE</b>	<b>DESCRIPCIÓN</b>
<b>0</b>			<b>POBLACION GENERAL</b>
	<b>03</b>		<b>POBLACION NIÑOS, NIÑAS Y ADOLESCENTES 0-17 AÑOS</b>
		03N	POBLACION NIÑOS, NIÑAS Y ADOLESCENTES 0-17 AÑOS DISCAPACIDAD - JORNALEROS
		03P	POBLACION NIÑOS, NIÑAS Y ADOLESCENTES 0-17 AÑOS DISCAPACIDAD - MIGRANTES- JORNALEROS
		03R	POBLACION NIÑOS, NIÑAS Y ADOLESCENTES 0-17 AÑOS MIGRANTES - JORNALEROS
	<b>04</b>		<b>POBLACION JOVENES 18-29 AÑOS</b>
		04A	POBLACION JOVENES 18-29 AÑOS INDIGENAS
		04B	POBLACION JOVENES 18-29 AÑOS DISCAPACIDAD
		04C	POBLACION JOVENES 18-29 AÑOS MIGRANTES
		04D	POBLACION JOVENES 18-29 AÑOS JORNALEROS
		04E	POBLACION JOVENES 18-29 AÑOS GENERAL
		04F	POBLACION JOVENES 18-29 AÑOS INDIGENAS - DISCAPACIDAD
		04G	POBLACION JOVENES 18-29 AÑOS INDIGENAS - MIGRANTES
		04H	POBLACION JOVENES 18-29 AÑOS INDIGENAS - JORNALEROS
		04J	POBLACION JOVENES 18-29 AÑOS INDIGENAS - DISCAPACIDAD - MIGRANTE
		04K	POBLACION JOVENES 18-29 AÑOS INDIGENAS - DISCAPACIDAD - MIGRANTE - JORNALERO
		04L	POBLACION JOVENES 18-29 AÑOS INDIGENAS - MIGRANTES - JORNALERO
		04M	POBLACION JOVENES 18-29 AÑOS DISCAPACIDAD - MIGRANTES
		04N	POBLACION JOVENES 18-29 AÑOS DISCAPACIDAD - JORNALEROS
		04P	POBLACION JOVENES 18-29 AÑOS DISCAPACIDAD - MIGRANTES- JORNALEROS
		04R	POBLACION JOVENES 18-29 AÑOS JORNALEROS
	<b>05</b>		<b>POBLACION ADULTOS 30-60 AÑOS</b>
		05A	POBLACION ADULTOS 30-60 AÑOS INDIGENAS
		05B	POBLACION ADULTOS 30-60 AÑOS DISCAPACIDAD
		05C	POBLACION ADULTOS 30-60 AÑOS MIGRANTES
		05D	POBLACION ADULTOS 30-60 AÑOS JORNALEROS
		05E	POBLACION ADULTOS 30-60 AÑOS GENERAL
		05F	POBLACION ADULTOS 30-60 AÑOS INDIGENAS - DISCAPACIDAD
		05G	POBLACION ADULTOS 30-60 AÑOS INDIGENAS - MIGRANTES
		05H	POBLACION ADULTOS 30-60 AÑOS INDIGENAS - JORNALEROS
		05J	POBLACION ADULTOS 30-60 AÑOS INDIGENAS - DISCAPACIDAD - MIGRANTE
		05K	POBLACION ADULTOS 30-60 AÑOS INDIGENAS - DISCAPACIDAD - MIGRANTE - JORNALERO
		05L	POBLACION ADULTOS 30-60 AÑOS INDIGENAS - MIGRANTES - JORNALERO
		05M	POBLACION ADULTOS 30-60 AÑOS DISCAPACIDAD - MIGRANTES
		05N	POBLACION ADULTOS 30-60 AÑOS DISCAPACIDAD - JORNALEROS
		05P	POBLACION ADULTOS 30-60 AÑOS DISCAPACIDAD - MIGRANTES- JORNALEROS
		05R	POBLACION ADULTOS 30-60 AÑOS MIGRANTES - JORNALEROS
	<b>06</b>		<b>POBLACION ADULTOS MAYORES +60 AÑOS</b>
		06A	POBLACION ADULTOS MAYORES +60 AÑOS INDIGENAS
		06B	POBLACION ADULTOS MAYORES +60 AÑOS DISCAPACIDAD
		06C	POBLACION ADULTOS MAYORES +60 AÑOS MIGRANTES
		06D	POBLACION ADULTOS MAYORES +60 AÑOS JORNALEROS
		06E	POBLACION ADULTOS MAYORES +60 AÑOS GENERAL
		06F	POBLACION ADULTOS MAYORES +60 AÑOS INDIGENAS - DISCAPACIDAD
		06G	POBLACION ADULTOS MAYORES +60 AÑOS INDIGENAS - MIGRANTES
		06H	POBLACION ADULTOS MAYORES +60 AÑOS INDIGENAS - JORNALEROS
		06J	POBLACION ADULTOS MAYORES +60 AÑOS INDIGENAS - DISCAPACIDAD - MIGRANTES
		06K	POBLACION ADULTOS MAYORES +60 AÑOS INDIGENA - DISCAPACIDAD - MIGRANTE - JORNALERO

**CATÁLOGO DE CLASIFICACIÓN DE SUJETO SOCIAL 2023**

<b>GÉNERO</b>	<b>CONDICIÓN DE</b>	<b>CONDICIÓN DE VULNE</b>	<b>DESCRIPCIÓN</b>
<b>0</b>			<b>POBLACION GENERAL</b>
	<b>06</b>		<b>POBLACION ADULTOS MAYORES +60 AÑOS</b>
		06L	POBLACION ADULTOS MAYORES +60 AÑOS INDIGENA - MIGRANTE - JORNALERO
		06M	POBLACION ADULTOS MAYORES +60 AÑOS DISCAPACIDAD - MIGRANTES
		06N	POBLACION ADULTOS MAYORES +60 AÑOS DISCAPACIDAD - JORNALEROS
		06P	POBLACION ADULTOS MAYORES +60 AÑOS DISCAPACIDAD - MIGRANTES - JORNALEROS
		06R	POBLACION ADULTOS MAYORES +60 AÑOS MIGRANTES - JORNALEROS
	<b>07</b>		<b>POBLACION POBLACION GENERAL</b>
		07A	POBLACION GENERAL INDIGENAS
		07B	POBLACION GENERAL DISCAPACIDAD
		07C	POBLACION GENERAL MIGRANTES
		07D	POBLACION GENERAL JORNALEROS
		07F	POBLACION GENERAL INDIGENAS - DISCAPACIDAD
		07G	POBLACION GENERAL INDIGENAS - MIGRANTES
		07H	POBLACION GENERAL INDIGENAS - JORNALEROS
		07J	POBLACION GENERAL INDIGENAS - DISCAPACIDAD - MIGRANTE
		07K	POBLACION GENERAL INDIGENAS - DISCAPACIDAD - MIGRANTE - JORNALERO
		07L	POBLACION GENERAL INDIGENAS - MIGRANTE - JORNALERO
		07M	POBLACION GENERAL DISCAPACIDAD - MIGRANTE
		07N	POBLACION GENERAL DISCAPACIDAD - JORNALERO
		07P	POBLACION GENERAL DISCAPACIDAD - MIGRANTE - JORNALERO
		07R	POBLACION GENERAL MIGRANTES - JORNALEROS
		07V	POBLACION GENERAL VICTIMAS
<b>1</b>			<b>MUJERES</b>
	<b>11</b>		<b>MUJERES NIÑAS 0 - 11 AÑOS</b>
		11A	MUJERES NIÑAS 0 - 11 AÑOS INDIGENAS
		11B	MUJERES NIÑAS 0 - 11 AÑOS DISCAPACIDAD
		11C	MUJERES NIÑAS 0 - 11 AÑOS MIGRANTES
		11D	MUJERES NIÑAS 0 - 11 AÑOS JORNALEROS
		11E	MUJERES NIÑAS 0 - 11 AÑOS GENERAL
		11F	MUJERES NIÑAS 0 - 11 AÑOS INDIGENAS - DISCAPACIDAD
		11G	MUJERES NIÑAS 0 - 11 AÑOS INDIGENAS - MIGRANTES
		11H	MUJERES NIÑAS 0 - 11 AÑOS INDIGENAS - JORNALEROS
		11J	MUJERES NIÑAS 0 - 11 AÑOS INDIGENAS - DISCAPACIDAD - MIGRANTE
		11K	MUJERES NIÑAS 0 - 11 AÑOS INDIGENAS - DISCAPACIDAD - MIGRANTE - JORNALERO
		11L	MUJERES NIÑAS 0 - 11 AÑOS INDIGENAS - MIGRANTES - JORNALERO
		11M	MUJERES NIÑAS 0 - 11 AÑOS DISCAPACIDAD - MIGRANTES
		11N	MUJERES NIÑAS 0 - 11 AÑOS DISCAPACIDAD - JORNALEROS
		11P	MUJERES NIÑAS 0 - 11 AÑOS DISCAPACIDAD - MIGRANTES- JORNALEROS
		11R	MUJERES NIÑAS 0 - 11 AÑOS MIGRANTES - JORNALEROS
	<b>12</b>		<b>MUJERES ADOLESCENTES 12 - 17 AÑOS</b>
		12A	MUJERES ADOLESCENTES 12 - 17 AÑOS INDIGENAS
		12B	MUJERES ADOLESCENTES 12 - 17 AÑOS DISCAPACIDAD
		12C	MUJERES ADOLESCENTES 12 - 17 AÑOS MIGRANTES
		12D	MUJERES ADOLESCENTES 12 - 17 AÑOS JORNALEROS
		12E	MUJERES ADOLESCENTES 12 - 17 AÑOS GENERAL
		12F	MUJERES ADOLESCENTES 12 - 17 AÑOS INDIGENAS - DISCAPACIDAD
		12G	MUJERES ADOLESCENTES 12 - 17 AÑOS INDIGENAS - MIGRANTES

**CATÁLOGO DE CLASIFICACIÓN DE SUJETO SOCIAL 2023**

GÉNERO	CONDICIÓN DE	CONDICIÓN DE VULNERABILIDAD	DESCRIPCIÓN
1			<b>MUJERES</b>
	12		<b>MUJERES ADOLESCENTES 12 - 17 AÑOS</b>
		12H	MUJERES ADOLESCENTES 12 - 17 AÑOS INDIGENAS - JORNALEROS
		12J	MUJERES ADOLESCENTES 12 - 17 AÑOS INDIGENAS - DISCAPACIDAD - MIGRANTE
		12K	MUJERES ADOLESCENTES 12 - 17 AÑOS INDIGENAS - DISCAPACIDAD - MIGRANTE - JORNALERO
		12L	MUJERES ADOLESCENTES 12 - 17 AÑOS INDIGENAS - MIGRANTES - JORNALERO
		12M	MUJERES ADOLESCENTES 12 - 17 AÑOS DISCAPACIDAD - MIGRANTES
		12N	MUJERES ADOLESCENTES 12 - 17 AÑOS DISCAPACIDAD - JORNALEROS
		12P	MUJERES ADOLESCENTES 12 - 17 AÑOS DISCAPACIDAD - MIGRANTES- JORNALEROS
		12R	MUJERES ADOLESCENTES 12 - 17 AÑOS MIGRANTES - JORNALEROS
		12V	MUJERES ADOLESCENTES 12 - 17 AÑOS EMBARAZADAS
	13		<b>MUJERES NIÑAS Y ADOLESCENTES</b>
		13A	MUJERES NIÑAS Y ADOLESCENTES INDIGENAS
		13B	MUJERES NIÑAS Y ADOLESCENTES DISCAPACIDAD
		13C	MUJERES NIÑAS Y ADOLESCENTES MIGRANTES
		13D	MUJERES NIÑAS Y ADOLESCENTES JORNALEROS
		13E	MUJERES NIÑAS Y ADOLESCENTES GENERAL
		13F	MUJERES NIÑAS Y ADOLESCENTES INDIGENAS - DISCAPACIDAD
		13G	MUJERES NIÑAS Y ADOLESCENTES INDIGENAS - MIGRANTES
		13H	MUJERES NIÑAS Y ADOLESCENTES INDIGENAS - JORNALEROS
		13J	MUJERES NIÑAS Y ADOLESCENTES INDIGENAS - DISCAPACIDAD - MIGRANTE
		13K	MUJERES NIÑAS Y ADOLESCENTES INDIGENAS - DISCAPACIDAD - MIGRANTE - JORNALERO
		13L	MUJERES NIÑAS Y ADOLESCENTES INDIGENAS - MIGRANTES - JORNALERO
		13M	MUJERES NIÑAS Y ADOLESCENTES DISCAPACIDAD - MIGRANTES
		13N	MUJERES NIÑAS Y ADOLESCENTES DISCAPACIDAD - JORNALEROS
		13P	MUJERES NIÑAS Y ADOLESCENTES DISCAPACIDAD - MIGRANTES- JORNALEROS
		13R	MUJERES NIÑAS Y ADOLESCENTES MIGRANTES - JORNALEROS
	14		<b>MUJERES JOVENES 18 - 29 AÑOS</b>
		14A	MUJERES JOVENES 18 - 29 AÑOS INDIGENAS
		14B	MUJERES JOVENES 18 - 29 AÑOS DISCAPACIDAD
		14C	MUJERES JOVENES 18 - 29 AÑOS MIGRANTES
		14D	MUJERES JOVENES 18 - 29 AÑOS JORNALEROS
		14E	MUJERES JOVENES 18 - 29 AÑOS GENERAL
		14F	MUJERES JOVENES 18 - 29 AÑOS INDIGENAS - DISCAPACIDAD
		14G	MUJERES JOVENES 18 - 29 AÑOS INDIGENAS - MIGRANTES
		14H	MUJERES JOVENES 18 - 29 AÑOS INDIGENAS - JORNALEROS
		14J	MUJERES JOVENES 18 - 29 AÑOS INDIGENAS - DISCAPACIDAD - MIGRANTE
		14K	MUJERES JOVENES 18 - 29 AÑOS INDIGENAS - DISCAPACIDAD - MIGRANTE - JORNALERO
		14L	MUJERES JOVENES 18 - 29 AÑOS INDIGENAS - MIGRANTES - JORNALERO
		14M	MUJERES JOVENES 18 - 29 AÑOS DISCAPACIDAD - MIGRANTES
		14N	MUJERES JOVENES 18 - 29 AÑOS DISCAPACIDAD - JORNALEROS
		14P	MUJERES JOVENES 18 - 29 AÑOS DISCAPACIDAD - MIGRANTES- JORNALEROS
		14R	MUJERES JOVENES 18 - 29 AÑOS MIGRANTES - JORNALEROS
	15		<b>MUJERES ADULTOS 30-60 AÑOS</b>
		15A	MUJERES ADULTOS 30-60 AÑOS INDIGENAS
		15B	MUJERES ADULTOS 30-60 AÑOS DISCAPACIDAD
		15C	MUJERES ADULTOS 30-60 AÑOS MIGRANTES
		15D	MUJERES ADULTOS 30-60 AÑOS JORNALEROS

**CATÁLOGO DE CLASIFICACIÓN DE SUJETO SOCIAL 2023**

GÉNERO	CONDICIÓN DE	CONDICIÓN DE VULNERABILIDAD	DESCRIPCIÓN
1			<b>MUJERES</b>
	15		<b>MUJERES ADULTOS 30-60 AÑOS</b> 15E MUJERES ADULTOS 30-60 AÑOS GENERAL 15F MUJERES ADULTOS 30-60 AÑOS INDIGENAS - DISCAPACIDAD 15G MUJERES ADULTOS 30-60 AÑOS INDIGENAS - MIGRANTES 15H MUJERES ADULTOS 30-60 AÑOS INDIGENAS - JORNALEROS 15J MUJERES ADULTOS 30-60 AÑOS INDIGENAS - DISCAPACIDAD - MIGRANTE 15K MUJERES ADULTOS 30-60 AÑOS INDIGENAS - DISCAPACIDAD - MIGRANTE - JORNALERO 15L MUJERES ADULTOS 30-60 AÑOS INDIGENAS - MIGRANTES - JORNALERO 15M MUJERES ADULTOS 30-60 AÑOS DISCAPACIDAD - MIGRANTES 15N MUJERES ADULTOS 30-60 AÑOS DISCAPACIDAD - JORNALEROS 15P MUJERES ADULTOS 30-60 AÑOS DISCAPACIDAD - MIGRANTES- JORNALEROS 15R MUJERES ADULTOS 30-60 AÑOS MIGRANTES - JORNALEROS
	16		<b>MUJERES ADULTOS MAYORES +60 AÑOS</b> 16A MUJERES ADULTOS MAYORES +60 AÑOS INDIGENAS 16B MUJERES ADULTOS MAYORES +60 AÑOS DISCAPACIDAD 16C MUJERES ADULTOS MAYORES +60 AÑOS MIGRANTES 16D MUJERES ADULTOS MAYORES +60 AÑOS JORNALEROS 16E MUJERES ADULTOS MAYORES +60 AÑOS GENERAL 16F MUJERES ADULTOS MAYORES +60 AÑOS INDIGENAS - DISCAPACIDAD 16G MUJERES ADULTOS MAYORES +60 AÑOS INDIGENAS - MIGRANTES 16H MUJERES ADULTOS MAYORES +60 AÑOS INDIGENAS - JORNALEROS 16J MUJERES ADULTOS MAYORES +60 AÑOS INDIGENAS - DISCAPACIDAD - MIGRANTE 16K MUJERES ADULTOS MAYORES +60 AÑOS INDIGENAS - DISCAPACIDAD - MIGRANTE - JORNALERO 16L MUJERES ADULTOS MAYORES +60 AÑOS INDIGENAS - MIGRANTES - JORNALERO 16M MUJERES ADULTOS MAYORES +60 AÑOS DISCAPACIDAD -MIGRANTES 16N MUJERES ADULTOS MAYORES +60 AÑOS DISCAPACIDAD - JORNALEROS 16P MUJERES ADULTOS MAYORES +60 AÑOS DISCAPACIDAD - MIGRANTES - JORNALERO 16R MUJERES ADULTOS MAYORES +60 AÑOS MIGRANTES - JORNALEROS
	17		<b>MUJERES POBLACION</b> 17A MUJERES POBLACION INDIGENAS 17B MUJERES POBLACION DISCAPACIDAD 17C MUJERES POBLACION MIGRANTES 17D MUJERES POBLACION JORNALEROS 17E MUJERES POBLACION GENERAL 17F MUJERES POBLACION INDIGENAS - DISCAPACIDAD 17G MUJERES POBLACION INDIGENAS - MIGRANTES 17H MUJERES POBLACION INDIGENAS - JORNALERAS 17J MUJERES POBLACION INDIGENAS - DISCAPACIDAD - MIGRANTE 17K MUJERES POBLACION INDIGENAS - DISCAPACIDAD - MIGRANTE - JORNALERO 17L MUJERES POBLACION INDIGENAS - MIGRANTE - JORNALERO 17M MUJERES POBLACION DISCAPACIDAD - MIGRANTES 17N MUJERES POBLACION DISCAPACIDAD - JORNALEROS 17P MUJERES POBLACION DISCAPACIDAD - MIGRANTES - JORNALEROS 17R MUJERES POBLACION MIGRANTES - JORNALEROS 17V MUJERES VICTIMAS

**CATÁLOGO DE CLASIFICACIÓN DE SUJETO SOCIAL 2023**

GÉNERO	CONDICIÓN DE	CONDICIÓN DE VULNERABILIDAD	DESCRIPCIÓN
2			<b>HOMBRES</b>
	21		<b>HOMBRES NIÑOS 0 - 11 AÑOS</b>
		21A	HOMBRES NIÑOS 0 - 11 AÑOS INDIGENAS
		21B	HOMBRES NIÑOS 0 - 11 AÑOS DISCAPACIDAD
		21C	HOMBRES NIÑOS 0 - 11 AÑOS MIGRANTES
		21D	HOMBRES NIÑOS 0 - 11 AÑOS JORNALEROS
		21E	HOMBRES NIÑOS 0 - 11 AÑOS GENERAL
		21F	HOMBRES NIÑOS 0 - 11 AÑOS INDIGENAS - DISCAPACIDAD
		21G	HOMBRES NIÑOS 0 - 11 AÑOS INDIGENAS - MIGRANTES
		21H	HOMBRES NIÑOS 0 - 11 AÑOS INDIGENAS - JORNALEROS
		21J	HOMBRES NIÑOS 0 - 11 AÑOS INDIGENAS - DISCAPACIDAD - MIGRANTE
		21K	HOMBRES NIÑOS 0 - 11 AÑOS INDIGENAS - DISCAPACIDAD - MIGRANTE - JORNALERO
		21L	HOMBRES NIÑOS 0 - 11 AÑOS INDIGENAS - MIGRANTES - JORNALERO
		21M	HOMBRES NIÑOS 0 - 11 AÑOS DISCAPACIDAD - MIGRANTES
		21N	HOMBRES NIÑOS 0 - 11 AÑOS DISCAPACIDAD - JORNALEROS
		21P	HOMBRES NIÑOS 0 - 11 AÑOS DISCAPACIDAD - MIGRANTES- JORNALEROS
		21R	HOMBRES NIÑOS 0 - 11 AÑOS MIGRANTES - JORNALEROS
	22		<b>HOMBRES ADOLESCENTES 12 - 17 AÑOS</b>
		22A	HOMBRES ADOLESCENTES 12 - 17 AÑOS INDIGENAS
		22B	HOMBRES ADOLESCENTES 12 - 17 AÑOS DISCAPACIDAD
		22C	HOMBRES ADOLESCENTES 12 - 17 AÑOS MIGRANTES
		22D	HOMBRES ADOLESCENTES 12 - 17 AÑOS JORNALEROS
		22E	HOMBRES ADOLESCENTES 12 - 17 AÑOS GENERAL
		22F	HOMBRES ADOLESCENTES 12 - 17 AÑOS INDIGENAS - DISCAPACIDAD
		22G	HOMBRES ADOLESCENTES 12 - 17 AÑOS INDIGENAS - MIGRANTES
		22H	HOMBRES ADOLESCENTES 12 - 17 AÑOS INDIGENAS - JORNALEROS
		22J	HOMBRES ADOLESCENTES 12 - 17 AÑOS INDIGENAS - DISCAPACIDAD - MIGRANTE
		22K	HOMBRES ADOLESCENTES 12 - 17 AÑOS INDIGENAS - DISCAPACIDAD - MIGRANTE - JORNALERO
		22L	HOMBRES ADOLESCENTES 12 - 17 AÑOS INDIGENAS - MIGRANTES - JORNALERO
		22M	HOMBRES ADOLESCENTES 12 - 17 AÑOS DISCAPACIDAD - MIGRANTES
		22N	HOMBRES ADOLESCENTES 12 - 17 AÑOS DISCAPACIDAD - JORNALEROS
		22P	HOMBRES ADOLESCENTES 12 - 17 AÑOS DISCAPACIDAD - MIGRANTES- JORNALEROS
		22R	HOMBRES ADOLESCENTES 12 - 17 AÑOS MIGRANTES - JORNALEROS
	23		<b>HOMBRES NIÑOS Y ADOLESCENTES</b>
		23A	HOMBRES NIÑOS Y ADOLESCENTES INDIGENAS
		23B	HOMBRES NIÑOS Y ADOLESCENTES DISCAPACIDAD
		23C	HOMBRES NIÑOS Y ADOLESCENTES MIGRANTES
		23D	HOMBRES NIÑOS Y ADOLESCENTES JORNALEROS
		23E	HOMBRES NIÑOS Y ADOLESCENTES GENERAL
		23F	HOMBRES NIÑOS Y ADOLESCENTES INDIGENAS - DISCAPACIDAD
		23G	HOMBRES NIÑOS Y ADOLESCENTES INDIGENAS - MIGRANTES
		23H	HOMBRES NIÑOS Y ADOLESCENTES INDIGENAS - JORNALEROS
		23J	HOMBRES NIÑOS Y ADOLESCENTES INDIGENAS - DISCAPACIDAD - MIGRANTE
		23K	HOMBRES NIÑOS Y ADOLESCENTES INDIGENAS - DISCAPACIDAD - MIGRANTE - JORNALERO
		23L	HOMBRES NIÑOS Y ADOLESCENTES INDIGENAS - MIGRANTES - JORNALERO
		23M	HOMBRES NIÑOS Y ADOLESCENTES DISCAPACIDAD - MIGRANTES
		23N	HOMBRES NIÑOS Y ADOLESCENTES DISCAPACIDAD - JORNALEROS
		23P	HOMBRES NIÑOS Y ADOLESCENTES DISCAPACIDAD - MIGRANTES- JORNALEROS

**CATÁLOGO DE CLASIFICACIÓN DE SUJETO SOCIAL 2023**

GÉNERO	CONDICIÓN DE	CONDICIÓN DE VULNERABILIDAD	DESCRIPCIÓN
2			<b>HOMBRES</b>
	23		<b>HOMBRES NIÑOS Y ADOLESCENTES</b>
		23R	HOMBRES NIÑOS Y ADOLESCENTES MIGRANTES - JORNALEROS
	24		<b>HOMBRES JOVENES 18 - 29 AÑOS</b>
		24A	HOMBRES JOVENES 18 - 29 AÑOS INDIGENAS
		24B	HOMBRES JOVENES 18 - 29 AÑOS DISCAPACIDAD
		24C	HOMBRES JOVENES 18 - 29 AÑOS MIGRANTES
		24D	HOMBRES JOVENES 18 - 29 AÑOS JORNALEROS
		24E	HOMBRES JOVENES 18 - 29 AÑOS GENERAL
		24F	HOMBRES JOVENES 18 - 29 AÑOS INDIGENAS - DISCAPACIDAD
		24G	HOMBRES JOVENES 18 - 29 AÑOS INDIGENAS - MIGRANTES
		24H	HOMBRES JOVENES 18 - 29 AÑOS INDIGENAS - JORNALEROS
		24J	HOMBRES JOVENES 18 - 29 AÑOS INDIGENAS - DISCAPACIDAD - MIGRANTE
		24K	HOMBRES JOVENES 18 - 29 AÑOS INDIGENAS - DISCAPACIDAD - MIGRANTE - JORNALERO
		24L	HOMBRES JOVENES 18 - 29 AÑOS INDIGENAS - MIGRANTES - JORNALERO
		24M	HOMBRES JOVENES 18 - 29 AÑOS DISCAPACIDAD - MIGRANTES
		24N	HOMBRES JOVENES 18 - 29 AÑOS DISCAPACIDAD - JORNALEROS
		24P	HOMBRES JOVENES 18 - 29 AÑOS DISCAPACIDAD - MIGRANTES- JORNALEROS
		24R	HOMBRES JOVENES 18 - 29 AÑOS MIGRANTES - JORNALEROS
	25		<b>HOMBRES ADULTOS 30-60 AÑOS</b>
		25A	HOMBRES ADULTOS 30-60 AÑOS INDIGENAS
		25B	HOMBRES ADULTOS 30-60 AÑOS DISCAPACIDAD
		25C	HOMBRES ADULTOS 30-60 AÑOS MIGRANTES
		25D	HOMBRES ADULTOS 30-60 AÑOS JORNALEROS
		25E	HOMBRES ADULTOS 30-60 AÑOS GENERAL
		25F	HOMBRES ADULTOS 30-60 AÑOS INDIGENAS - DISCAPACIDAD
		25G	HOMBRES ADULTOS 30-60 AÑOS INDIGENAS - MIGRANTES
		25H	HOMBRES ADULTOS 30-60 AÑOS INDIGENAS - JORNALEROS
		25J	HOMBRES ADULTOS 30-60 AÑOS INDIGENAS - DISCAPACIDAD - MIGRANTE
		25K	HOMBRES ADULTOS 30-60 AÑOS INDIGENAS - DISCAPACIDAD - MIGRANTE - JORNALERO
		25L	HOMBRES ADULTOS 30-60 AÑOS INDIGENAS - MIGRANTES - JORNALERO
		25M	HOMBRES ADULTOS 30-60 AÑOS DISCAPACIDAD - MIGRANTES
		25N	HOMBRES ADULTOS 30-60 AÑOS DISCAPACIDAD - JORNALEROS
		25P	HOMBRES ADULTOS 30-60 AÑOS DISCAPACIDAD - MIGRANTES- JORNALEROS
		25R	HOMBRES ADULTOS 30-60 AÑOS MIGRANTES - JORNALEROS
	26		<b>HOMBRES ADULTOS MAYORES +60 AÑOS</b>
		26A	HOMBRES ADULTOS MAYORES +60 AÑOS INDIGENAS
		26B	HOMBRES ADULTOS MAYORES +60 AÑOS DISCAPACIDAD
		26C	HOMBRES ADULTOS MAYORES +60 AÑOS MIGRANTES
		26D	HOMBRES ADULTOS MAYORES +60 AÑOS JORNALEROS
		26E	HOMBRES ADULTOS MAYORES +60 AÑOS GENERAL
		26F	HOMBRES ADULTOS MAYORES +60 AÑOS INDIGENAS - DISCAPACIDAD
		26G	HOMBRES ADULTOS MAYORES +60 AÑOS INDIGENAS - MIGRANTES
		26H	HOMBRES ADULTOS MAYORES +60 AÑOS INDIGENAS - JORNALEROS
		26J	HOMBRES ADULTOS MAYORES +60 AÑOS INDIGENAS - DISCAPACIDAD - MIGRANTES
		26K	HOMBRES ADULTOS MAYORES +60 AÑOS INDIGENAS - DISCAPACIDAD - MIGRANTES - JORNALERO
		26L	HOMBRES ADULTOS MAYORES +60 AÑOS INDIGENAS - MIGRANTE - JORNALERO
		26M	HOMBRES ADULTOS MAYORES +60 AÑOS DISCAPACIDAD - MIGRANTES

**CATÁLOGO DE CLASIFICACIÓN DE SUJETO SOCIAL 2023**

GÉNERO	CONDICIÓN DE	CONDICIÓN DE VULNERABILIDAD	DESCRIPCIÓN
2			<b>HOMBRES</b>
	26		<b>HOMBRES ADULTOS MAYORES +60 AÑOS</b>
		26N	HOMBRES ADULTOS MAYORES +60 AÑOS DISCAPACIDAD - JORNALERO
		26P	HOMBRES ADULTOS MAYORES +60 AÑOS DISCAPACIDAD - MIGRANTES - JORNALERO
		26R	HOMBRES ADULTOS MAYORES +60 AÑOS MIGRANTES - JORNALERO
	27		<b>HOMBRES POBLACION</b>
		27A	HOMBRES POBLACION INDIGENAS
		27B	HOMBRES POBLACION DISCAPACIDAD
		27C	HOMBRES POBLACION MIGRANTES
		27D	HOMBRES POBLACION JORNALEROS
		27E	HOMBRES POBLACION GENERAL
		27F	HOMBRES POBLACION INDIGENAS - DISCAPACIDAD
		27G	HOMBRES POBLACION INDIGENAS - MIGRANTES
		27H	HOMBRES POBLACION INDIGENAS - JORNALEROS
		27J	HOMBRES POBLACION INDIGENAS - DISCAPACIDAD - MIGRANTES
		27K	HOMBRES POBLACION INDIGENAS - DISCAPACIDAD - MIGRANTES - JORNALERO
		27L	HOMBRES POBLACION INDIGENAS - MIGRANTES - JORNALERO
		27M	HOMBRES POBLACION DISCAPACIDAD - MIGRANTES
		27N	HOMBRES POBLACION DISCAPACIDAD - JORNALERO
		27P	HOMBRES POBLACION DISCAPACIDAD - MIGRANTES - JORNALERO
		27R	HOMBRES POBLACION MIGRANTES - JORNALERO





# SECCIÓN VII RAMO



**CHIHUAHUA**  
GOBIERNO DEL ESTADO  
*Juntos Sí podemos*

**CATÁLOGO DE RAMO 2023**

RAMO	DESCRIPCIÓN
100	PODER EJECUTIVO
101	PODER EJECUTIVO
127	SECRETARIA DE COORDINACION DE GABINETE
200	PODER LEGISLATIVO
201	CONGRESO DEL ESTADO
202	AUDITORIA SUPERIOR DEL ESTADO
300	PODER JUDICIAL
301	TRIBUNAL SUPERIOR DE JUSTICIA
303	CENTRO DE IMPLEMENTACION DEL SISTEMA DE JUSTICIA PENAL
400	ORGANISMOS DESCENTRALIZADOS
401	SERVICIOS EDUCATIVOS DEL ESTADO DE CHIHUAHUA
402	UNIVERSIDAD TECNOLOGICA DE CHIHUAHUA
403	UNIVERSIDAD TECNOLOGICA DE CIUDAD JUAREZ
404	COLEGIO DE BACHILLERES DEL ESTADO DE CHIHUAHUA
405	INSTITUTO TECNOLOGICO SUPERIOR DE NUEVO CASAS GRANDES
406	COLEGIO DE ESTUDIOS CIENTIFICOS Y TECNOLOGICOS DEL ESTADO DE CHIHUAHUA
407	COLEGIO DE EDUCACION PROFESIONAL TECNICA DEL ESTADO DE CHIHUAHUA
408	INSTITUTO CHIHUAHUENSE DE EDUCACION PARA LOS ADULTOS
409	INSTITUTO DE APOYO AL DESARROLLO TECNOLOGICO
410	INSTITUTO DE CAPACITACION PARA EL TRABAJO DEL ESTADO DE CHIHUAHUA
411	FOMENTO Y DESARROLLO ARTESANAL DEL ESTADO DE CHIHUAHUA
412	PARQUE CUMBRES DE MAJALCA
413	SERVICIOS DE SALUD DE CHIHUAHUA
414	INSTITUTO CHIHUAHUENSE DE SALUD
415	DESARROLLO INTEGRAL DE LA FAMILIA DEL ESTADO DE CHIHUAHUA
416	INSTITUTO CHIHUAHUENSE DE LA MUJERES
417	CONSEJO ESTATAL DE POBLACION
418	UNIVERSIDAD AUTONOMA DE CHIHUAHUA
419	UNIVERSIDAD AUTONOMA DE CD. JUAREZ
420	PROMOTORA DE LA INDUSTRIA CHIHUAHUENSE
421	PENSIONES CIVILES DEL ESTADO DE CHIHUAHUA
422	JUNTA CENTRAL DE AGUA Y SANEAMIENTO
423	COMITE DE PLANEACION PARA EL DESARROLLO DEL ESTADO DE CHIHUAHUA (COPLADE)
424	ESCUELA NORMAL SUPERIOR PROFR. JOSE E. MEDRANO R.

## CATÁLOGO DE RAMO 2023

RAMO	DESCRIPCIÓN
425	INSTITUTO CHIHUAHUENSE DEL DEPORTE Y CULTURA FISICA
426	INSTITUTO CHIHUAHUENSE DE LA JUVENTUD
427	JUNTA DE ASISTENCIA SOCIAL PRIVADA DEL ESTADO DE CHIHUAHUA
428	EL COLEGIO DE CHIHUAHUA
429	INSTITUTO DE INNOVACION Y COMPETITIVIDAD
430	INSTITUTO CHIHUAHUENSE DE INFRAESTRUCTURA FISICA EDUCATIVA
431	UNIVERSIDAD POLITECNICA DE CHIHUAHUA
432	UNIVERSIDAD TECNOLOGICA DE LA TARAHUMARA
433	UNIVERSIDAD TECNOLOGICA DE PARRAL
434	UNIVERSIDAD PEDAGOGICA NACIONAL DEL ESTADO DE CHIHUAHUA
435	UNIVERSIDAD TECNOLOGICA DE LA BABICORA
436	COMISION ESTATAL DE VIVIENDA, SUELO E INFRAESTRUCTURA DE CHIHUAHUA
437	UNIVERSIDAD TECNOLOGICA DE PAQUIME
438	UNIVERSIDAD TECNOLOGICA DE CAMARGO
439	UNIVERSIDAD TECNOLOGICA DE CHIHUAHUA SUR
440	SUBSISTEMA DE PREPARATORIA ABIERTA DEL ESTADO DE CHIHUAHUA
441	UNIVERSIDAD TECNOLOGICA PASO DEL NORTE
442	JUNTAS MUNICIPALES DE AGUAS Y SANEAMIENTO
444	INSTITUTO PARA LA CULTURA DEL MUNICIPIO DE JUAREZ
445	SECRETARIA EJECUTIVA DEL SISTEMA ESTATAL ANTICORRUPCION
447	CENTRO DE CONCILIACION LABORAL DEL ESTADO DE CHIHUAHUA
500	FIDEICOMISOS ESTATALES
501	FIDEAPECH
502	FIDEICOMISO PROGRAMA ESCUELAS DE CALIDAD
503	FIDEICOMISO PROGRAMA DE BECAS NACIONALES PARA LA EDUCACION SUPERIOR MANUTENCION
504	PROGRAMA ESPECIAL DEL FINANCIAMIENTO A LA VIVIENDA DEL MAGISTERIO
505	CASA CHIHUAHUA CENTRO DE PATRIMONIO CULTURAL
506	FIDEICOMISO DE TECNOLOGIAS EDUCATIVAS Y DE INFORMACION
507	FONDO DE RETIRO DE LOS TRABAJADORES INCORPORADOS A LA SECCION 42 DEL SNTE
508	FIDEICOMISO POLICIA AMIGO
509	FIDEICOMISO TRANSITO AMIGO
510	FIDEICOMISO DE PROMOCION Y FOMENTO DE LAS ACTIVIDADES TURISTICAS
511	FIDEICOMISO EXPO-CHIHUAHUA
512	FONDO DE APOYO A LA DELEGACION DE LA CRUZ ROJA

## CATÁLOGO DE RAMO 2023

RAMO	DESCRIPCIÓN
513	FIDEICOMISO SOCIAL DEL EMPRESARIADO CHIHUAHUENSE
514	FIDEICOMISO PARA EL DESARROLLO EQUILIBRADO DE LA SIERRA TARAHUMARA BARRANCAS DEL COBRE
515	FONDO DE APOYO A DEUDORES DE LA BANCA FIDEBAN
516	FONDO DE FOMENTO AGROPECUARIO DEL ESTADO (FOFAE)
517	FONDO MIXTO CONACYT - GOBIERNO DEL ESTADO DE CHIHUAHUA
518	PROGRAMA PARA EL SISTEMA DE ENSEÑANZA VIVENCIAL E INDAGATORIA DE LA CIENCIA
519	FIDEICOMISO DE CERTIFICADOS BURSATILES
520	FIDEICOMISO DEL PROGRAMA DE CARRETERAS FEDERALES Y ESTATALES
521	FIDEICOMISO IRREVOCABLE DE ADMINISTRACION Y GARANTIA DE PAGO
523	FIDEICOMISO PARA LA FORMACION Y PRODUCCION MUSICAL DE CD. JUAREZ
524	FIDEICOMISO PARA EL DESARROLLO FORESTAL SUSTENTABLE EN EL ESTADO (FIDEFOSE)
525	FONDO DE PREVISION SOCIAL PARA LOS TRABAJADORES INCORPORADOS A LA SECCION 42 DEL SNTE
526	FONDO METROPOLITANO DE JUAREZ
527	FONDO METROPOLITANO DE CHIHUAHUA
528	FONDO DE ATENCION A NIÑOS Y NIÑAS HIJOS DE LAS VICTIMAS DE LA LUCHA CONTRA EL CRIMEN
529	FIDEVIVE PARA LA VITALIZACION DEL TRANSPORTE DE CHIHUAHUA
530	FIDEICOMISO DE CERTIFICADOS BURSATILES ISN
531	FIDEICOMISO PARA LA COMPETITIVIDAD Y SEGURIDAD CIUDADANA
532	FIDEICOMISO MAESTRO IRREVOCABLE DE ADMINISTRACION Y FUENTE DE PAGO
533	FIDEICOMISO PARA LA REHABILITACION DEL CENTRO HISTORICO DE LA CIUDAD DE CHIHUAHUA
534	FIDEICOMISO PARA LA IMPLEMENTACION DEL SISTEMA DE JUSTICIA PENAL FEDERAL EN EL ESTADO DE CHIHUAHUA
537	FONDO DE AYUDA, ASISTENCIA Y REPARACION A VICTIMAS DEL ESTADO DE CHIHUAHUA
538	FIDEICOMISO IRREVOCABLE DE ADMINISTRACION E INVERSION FANVIPOL
600	EMPRESAS PUBLICAS
601	EDIFICIO SAN FRANCISCO S.A. DE C.V.
602	ADMINISTRADORA DE SERVICIOS ESTATALES AEROPUERTUARIOS
603	OPERADORA DE TRANSPORTE VIVEBUS CHIHUAHUA
700	ORGANOS AUTONOMOS
701	COMISION ESTATAL DE LOS DERECHOS HUMANOS
702	INSTITUTO ESTATAL ELECTORAL
703	TRIBUNAL ESTATAL ELECTORAL
704	INSTITUTO CHIHUAHUENSE PARA LA TRANSPARENCIA Y ACCESO A LA INFORMACION PUBLICA
705	TRIBUNAL ESTATAL DE JUSTICIA ADMINISTRATIVA DE CHIHUAHUA
706	FISCALIA ANTICORRUPCION DEL ESTADO DE CHIHUAHUA

**CATÁLOGO DE RAMO 2023**

<b>RAMO</b>	<b>DESCRIPCIÓN</b>
800	MUNICIPIO
801	MUNICIPIOS
900	DEPENDENCIAS U ORGANISMOS FEDERALES
901	SECRETARIA DE COMUNICACIONES Y TRANSPORTES (SCT)
902	COMISION FEDERAL DE ELECTRICIDAD
903	SECRETARIA DE DESARROLLO SOCIAL (SEDESOL)
904	INSTITUTO TECNOLOGICO DE CHIHUAHUA (ITCH)
905	INSTITUTO TECNOLOGICO DE CHIHUAHUA II (ITCH II)
906	INSTITUTO TECNOLOGICO DE CIUDAD JUAREZ (ITCJ)
907	INSTITUTO TECNOLOGICO DE CIUDAD CUAUHEMOC (ITCD CUAUHEMOC)
908	INSTITUTO TECNOLOGICO DE DELICIAS (IT DELICIAS)
909	INSTITUTO TECNOLOGICO DE PARRAL (IT PARRAL)
910	INSTITUTO TECNOLOGICO DE CIUDAD JIMENEZ (ITCD JIMENEZ)
911	DIRECCION GENERAL DE EDUCACION TECNOLOGICA AGROPECUARIA (DGTA/CBTA)
912	DIRECCION GENERAL DE EDUCACION TECNOLOGICA INDUSTRIAL (CBTIS Y CETIS)
913	COMISION NACIONAL DEL AGUA (CONAGUA)
914	DIRECCION GENERAL DE BACHILLERATO (DGB)



SECCIÓN VIII  
**UNIDAD  
RESPONSABLE**



**CHIHUAHUA**  
GOBIERNO DEL ESTADO  
*Juntos Sí podemos*

**CATÁLOGO DE UNIDAD RESPONSABLE 2023**

ORG	DEPCIA	S S/COORD DIREC	DEPTO/ OFNA	DESCRIPCIÓN
1				<b>PODER EJECUTIVO</b>
1	01			<b>DESPACHO DEL EJECUTIVO</b>
1	01	00		
1	01	00	001	OFICINA DEL C. GOBERNADOR DEL ESTADO
1	01	00	002	ORGANO INTERNO DE CONTROL
1	01	01		SECRETARIA PARTICULAR
1	01	01	001	OFICINA DEL C. SECRETARIO PARTICULAR
1	02			<b>SECRETARIA GENERAL DE GOBIERNO</b>
1	02	00		
1	02	00	001	OFICINA DEL C. SECRETARIO GENERAL DE GOBIERNO
1	02	00	002	ORGANO INTERNO DE CONTROL
1	02	01		COORDINACION TECNICA
1	02	01	001	COORDINACION TECNICA
1	02	02		COORDINACION DE ASESORES
1	02	02	001	COORDINACION DE ASESORES
1	02	03		SUBSECRETARIA GENERAL DE GOBIERNO
1	02	03	001	OFICINA DEL C. SUBSECRETARIO GENERAL DE GOBIERNO
1	02	03	010	DIRECCION DE FORTALECIMIENTO DE RELACIONES INTERINSTITUCIONALES
1	02	03	011	OFICINA DEL C. DIRECTOR DE FORTALECIMIENTO DE RELACIONES INTERINSTITUCIONALES
1	02	03	012	DEPARTAMENTO DE RELACIONES INTERINSTITUCIONALES
1	02	04		SUBSECRETARIA DE ADMINISTRACION Y PLANEACION
1	02	04	001	OFICINA DEL C. SUBSECRETARIO DE ADMINISTRACION Y PLANEACION
1	02	04	002	DEPARTAMENTO DE RECURSOS FINANCIEROS
1	02	04	003	DEPARTAMENTO DE RECURSOS HUMANOS
1	02	04	004	DEPARTAMENTO DE ARCHIVOS
1	02	04	005	DEPARTAMENTO DE RECURSOS MATERIALES
1	02	04	006	DEPARTAMENTO DE SISTEMAS
1	02	07		SECRETARIA EJECUTIVA DEL SISTEMA ESTATAL DE PROTECCION INTEGRAL DE NIÑAS, NIÑOS Y ADOLESCENTES
1	02	07	001	SECRETARIA EJECUTIVA DEL SISTEMA ESTATAL DE PROTECCION INTEGRAL DE NIÑAS, NIÑOS Y ADOLESCENTES
1	02	08		COORDINACION ESTATAL DE PROTECCION CIVIL
1	02	08	001	OFICINA DEL C. COORDINADOR ESTATAL DE PROTECCION CIVIL
1	02	08	010	DIRECCION DE OPERACION
1	02	08	011	OFICINA DEL C. DIRECTOR DE OPERACION
1	02	08	012	DEPARTAMENTO OPERATIVO
1	02	08	020	DIRECCION DE PLANEACION TECNICA
1	02	08	021	OFICINA DEL C. DIRECTOR DE PLANEACION TECNICA

**CATÁLOGO DE UNIDAD RESPONSABLE 2023**

ORG	DEPCIA	S S/COORD DIREC	DEPTO/ OFNA	DESCRIPCIÓN
1				<b>PODER EJECUTIVO</b>
1	02			<b>SECRETARIA GENERAL DE GOBIERNO</b>
1	02	08		COORDINACION ESTATAL DE PROTECCION CIVIL
1	02	08	022	DEPARTAMENTO DE PLANEACION TECNICA
1	02	10		SUBSECRETARIA DE GOBERNACION
1	02	10	001	OFICINA DEL C. SUBSECRETARIO DE GOBERNACION
1	02	11		DIRECCION DE GOBERNACION
1	02	11	001	OFICINA DEL C. DIRECTOR DE GOBERNACION
1	02	11	002	DEPARTAMENTO DE GOBERNACION
1	02	12		DIRECCION DE ASUNTOS RELIGIOSOS
1	02	12	001	OFICINA DEL C. DIRECTOR DE ASUNTOS RELIGIOSOS
1	02	13		DIRECCION DE GOBERNACION ZONA NORTE
1	02	13	001	OFICINA DEL C. DIRECTOR DE GOBERNACION ZONA NORTE
1	02	14		DIRECCION JURIDICA DE GOBERNACION
1	02	14	001	OFICINA EL C. DIRECTOR JURIDICO DE GOBERNACION
1	02	30		SUBSECRETARIA DE NORMATIVIDAD Y ASUNTOS JURIDICOS
1	02	30	001	OFICINA DEL C. SUBSECRETARIO DE NORMATIVIDAD Y ASUNTOS JURIDICOS
1	02	30	002	DEPARTAMENTO DEL PERIODICO OFICIAL
1	02	31		DIRECCION DE ANALISIS JURIDICOS
1	02	31	001	OFICINA DEL C. DIRECTOR DE ANALISIS JURIDICOS
1	02	31	002	DEPARTAMENTO DE PROCEDIMIENTOS ADMINISTRATIVOS Y DE LO CONTENCIOSO
1	02	32		DIRECCION DE REVISION JURIDICA Y ASUNTOS LEGISLATIVOS
1	02	32	001	OFICINA DEL C. DIRECTOR DE REVISION JURIDICA Y ASUNTOS LEGISLATIVOS
1	02	32	002	DEPARTAMENTO DE CONSULTA Y DICTAMEN NORMATIVO
1	02	33		DIRECCION DE ENLACE EN DERECHOS HUMANOS
1	02	33	001	OFICINA DEL C. DIRECTOR DE ENLACE EN DERECHOS HUMANOS
1	02	33	002	DEPARTAMENTO DE ASUNTOS NACIONALES
1	02	33	003	DEPARTAMENTO DE ASUNTOS INTERNACIONALES
1	02	40		DIRECCION GENERAL DE REGISTRO CIVIL
1	02	40	001	OFICINA DEL C. DIRECTOR GENERAL DEL REGISTRO CIVIL
1	02	40	002	DEPARTAMENTO DE ARCHIVO CENTRAL
1	02	40	003	DEPARTAMENTO DE OFICIALIAS DEL REGISTRO CIVIL
1	02	40	004	REGISTRO CIVIL EN CHIHUAHUA
1	02	40	005	REGISTRO CIVIL EN CD. JUAREZ
1	02	40	006	REGISTRO CIVIL EN CASAS GRANDES
1	02	40	007	REGISTRO CIVIL EN JIMENEZ
1	02	40	008	REGISTRO CIVIL EN CUAUHEMOC



**CATÁLOGO DE UNIDAD RESPONSABLE 2023**

ORG	DEPCIA	S S/COORD DIREC	DEPTO/ OFNA	DESCRIPCIÓN
1				<b>PODER EJECUTIVO</b>
1	02			<b>SECRETARIA GENERAL DE GOBIERNO</b>
1	02	40		DIRECCION GENERAL DE REGISTRO CIVIL
1	02	40	009	REGISTRO CIVIL EN DELICIAS
1	02	40	010	REGISTRO CIVIL EN HIDALGO DEL PARRAL
1	02	40	011	REGISTRO CIVIL EN OJINAGA
1	02	40	012	REGISTRO CIVIL EN CAMARGO
1	02	40	013	DEPARTAMENTO JURIDICO DEL REGISTRO CIVIL
1	02	40	014	DEPARTAMENTO DEL REGISTRO ESTATAL DE PERSONAS DEUDORAS ALIMENTARIAS MOROSAS
1	02	50		SUBSECRETARIA DE ASUNTOS POLITICOS
1	02	50	001	OFICINA DEL C. SUBSECRETARIO DE ASUNTOS POLITICOS
1	02	51		DIRECCION DE ATENCION A ASUNTOS POLITICOS
1	02	51	001	OFICINA DEL C. DIRECTOR DE ATENCION A ASUNTOS POLITICOS
1	02	52		DIRECCION DE ATENCION A ASUNTOS POLITICOS ZONA NORTE
1	02	52	001	DIRECCION DE ATENCION A ASUNTOS POLITICOS ZONA NORTE
1	02	53		DIRECCION DE INFORMACION Y ANALISIS ESTRATEGICOS
1	02	53	001	OFICINA DEL C. DIRECTOR DE INFORMACION Y ANALISIS ESTRATEGICOS
1	02	60		DIRECCION GENERAL DEL REGISTRO PUBLICO DE LA PROPIEDAD Y DEL NOTARIADO
1	02	60	001	OFICINA DEL C. DIRECTOR GENERAL DEL REGISTRO PUBLICO DE LA PROPIEDAD Y DEL NOTARIADO
1	02	60	002	DEPARTAMENTO DEL NOTARIADO
1	02	60	003	DEPARTAMENTO REGISTRAL
1	02	60	004	REGISTRO PUBLICO DE LA PROPIEDAD DISTRITO ABRAHAM GONZALEZ
1	02	60	005	REGISTRO PUBLICO DE LA PROPIEDAD DISTRITO ANDRES DEL RIO
1	02	60	006	REGISTRO PUBLICO DE LA PROPIEDAD DISTRITO ARTEAGA
1	02	60	007	REGISTRO PUBLICO DE LA PROPIEDAD DISTRITO BENITO JUAREZ
1	02	60	008	REGISTRO PUBLICO DE LA PROPIEDAD DISTRITO BRAVOS
1	02	60	009	REGISTRO PUBLICO DE LA PROPIEDAD DISTRITO GUERRERO
1	02	60	010	REGISTRO PUBLICO DE LA PROPIEDAD DISTRITO GALEANA
1	02	60	011	REGISTRO PUBLICO DE LA PROPIEDAD DISTRITO CAMARGO
1	02	60	012	REGISTRO PUBLICO DE LA PROPIEDAD DISTRITO HIDALGO DEL PARRAL
1	02	60	013	REGISTRO PUBLICO DE LA PROPIEDAD DISTRITO JIMENEZ
1	02	60	014	REGISTRO PUBLICO DE LA PROPIEDAD DISTRITO MANUEL OJINAGA
1	02	60	015	REGISTRO PUBLICO DE LA PROPIEDAD DISTRITO MINA
1	02	60	016	REGISTRO PUBLICO DE LA PROPIEDAD DISTRITO MORELOS
1	02	60	017	REGISTRO PUBLICO DE LA PROPIEDAD DISTRITO RAYON
1	02	70		SUBSECRETARIA DE TRANSPORTE
1	02	70	001	SUBSECRETARIA DE TRANSPORTE

**CATÁLOGO DE UNIDAD RESPONSABLE 2023**

ORG	DEPCIA	S S/COORD DIREC	DEPTO/ OFNA	DESCRIPCIÓN
1				<b>PODER EJECUTIVO</b>
1	02			<b>SECRETARIA GENERAL DE GOBIERNO</b>
1	02	70		SUBSECRETARIA DE TRANSPORTE
1	02	70	002	DEPARTAMENTO DEL REGISTRO ESTATAL DE TRANSPORTE
1	02	71		DIRECCION DE TRANSPORTE
1	02	71	001	OFICINA EL C. DIRECTOR DE TRANSPORTE
1	02	71	002	DEPARTAMENTO TECNICO
1	02	71	003	DEPARTAMENTO JURIDICO DE TRANSPORTE
1	02	71	004	DEPARTAMENTO DE TRANSPORTE INTEGRADO
1	02	71	005	DEPARTAMENTO DE INSPECCION Y VIGILANCIA
1	02	72		DIRECCION DE TRANSPORTE ZONA NORTE
1	02	72	001	OFICINA EL C. DIRECTOR DE TRANSPORTE ZONA NORTE
1	02	72	002	DEPARTAMENTO TECNICO ZONA NORTE
1	02	72	003	DEPARTAMENTO JURIDICO DE TRANSPORTE ZONA NORTE
1	02	72	004	DEPARTAMENTO DE TRANSPORTE INTEGRADO ZONA NORTE
1	02	72	005	DEPARTAMENTO DE INSPECCION Y VIGILANCIA ZONA NORTE
1	03			<b>SECRETARIA DE HACIENDA</b>
1	03	00		
1	03	00	001	OFICINA DEL C. SECRETARIO DE HACIENDA
1	03	01		DIRECCION JURIDICA
1	03	01	001	OFICINA DEL C. DIRECTOR JURIDICO
1	03	01	002	DEPARTAMENTO JURIDICO ADMINISTRATIVO
1	03	01	003	DEPARTAMENTO JURIDICO FISCAL
1	03	02		DIRECCION DE CONTABILIDAD GUBERNAMENTAL
1	03	02	001	OFICINA DEL C. DIRECTOR DE CONTABILIDAD GUBERNAMENTAL
1	03	02	002	DEPARTAMENTO DE ENLACE Y SEGUIMIENTO DEL CONSEJO DE ARMONIZACION CONTABLE
1	03	02	003	DEPARTAMENTO DE REGISTRO Y CONTROL CONTABLE
1	03	02	004	DEPARTAMENTO DE INFORMACION CONTABLE
1	03	10		SUBSECRETARIA DE INGRESOS
1	03	10	001	OFICINA DEL C. SUBSECRETARIO DE INGRESOS
1	03	10	100	DEPARTAMENTO DE CARRETERAS DE CUOTA
1	03	10	101	CASETA VILLAHUMADA (SUECO - VILLA AHUMADA)
1	03	10	102	CASETA SACRAMENTO (CHIHUAHUA - SACRAMENTO)
1	03	10	103	CASETA SAUCILLO (DELICIAS - CONCHOS)
1	03	10	104	CASETA CAMARGO (CONCHOS - CAMARGO)
1	03	10	105	CASETA JIMENEZ (CAMARGO - JIMENEZ)
1	03	10	106	CASETA LA JUNTA (LA JUNTA - GUERRERO)

**CATÁLOGO DE UNIDAD RESPONSABLE 2023**

ORG	DEPCIA	S S/COORD DIREC	DEPTO/ OFNA	DESCRIPCIÓN
1				<b>PODER EJECUTIVO</b>
1	03			<b>SECRETARIA DE HACIENDA</b>
1	03	10		SUBSECRETARIA DE INGRESOS
1	03	10	107	CASETA OJINAGA (CHIHUAHUA - OJINAGA)
1	03	10	108	CASETA OJO LAGUNA (OJO LAGUNA - FLORES MAGON)
1	03	10	109	CASETA CUAUHEMOC (SANTA ISABEL - CUAUHEMOC)
1	03	10	110	CASETA SAVALZA (JIMENEZ - SAVALZA)
1	03	10	111	CASETA GALEANA (FLORES MAGON - GALEANA)
1	03	10	112	CASETA SAMALAYUCA (SAMALAYUCA - SAN GERONIMO)
1	03	10	113	CASETA PARRAL (JIMENEZ - PARRAL)
1	03	10	114	CASETA PLAZA SACRAMENTO LIBRAMIENTO ORIENTE
1	03	10	115	CASETA PLAZA JIMENEZ LIBRAMIENTO ORIENTE
1	03	11		DIRECCION DE FISCALIZACION
1	03	11	001	OFICINA DEL C. DIRECTOR DE FISCALIZACION
1	03	11	002	DEPARTAMENTO DE PROCEDIMIENTOS LEGALES
1	03	11	003	DEPARTAMENTO DE AUDITORIA FISCAL
1	03	11	004	DEPARTAMENTO DE AUDITORIA Y VISITAS DOMICILIARIAS
1	03	11	005	DEPARTAMENTO DE AUDITORIA DE DICTAMENES Y GABINETE
1	03	11	006	DEPARTAMENTO DE PROGRAMACION
1	03	11	007	COORDINACION DE COMERCIO EXTERIOR
1	03	12		DIRECCION DE POLITICA HACENDARIA
1	03	12	001	OFICINA DEL C. DIRECTOR DE POLITICA HACENDARIA
1	03	12	002	DEPARTAMENTO DE PADRON Y CONTROL DE OBLIGACIONES
1	03	12	003	DEPARTAMENTO DE NOTIFICACION Y COBRANZA
1	03	12	004	DEPARTAMENTO DE INFORMACION Y PROCESOS ELECTRONICOS
1	03	13		COORDINACION DE RECAUDACIONES DE RENTA
1	03	13	001	OFICINA DEL C. COORDINADOR DE RECAUDACIONES DE RENTAS
1	03	13	002	RECAUDACION DE RENTAS EN AHUMADA
1	03	13	003	RECAUDACION DE RENTAS EN ALDAMA
1	03	13	004	RECAUDACION DE RENTAS EN ALLENDE
1	03	13	005	RECAUDACION DE RENTAS EN AQUILES SERDAN
1	03	13	006	RECAUDACION DE RENTAS EN ASCENCION
1	03	13	007	COLECTURIA PALOMAS - ASCENCION
1	03	13	008	RECAUDACION DE RENTAS EN BACHINIVA
1	03	13	009	RECAUDACION DE RENTAS EN BALLEZA
1	03	13	010	RECAUDACION DE RENTAS EN BATOPILAS
1	03	13	011	RECAUDACION DE RENTAS EN BOCOYNA

**CATÁLOGO DE UNIDAD RESPONSABLE 2023**

ORG	DEPCIA	S S/COORD DIREC	DEPTO/ OFNA	DESCRIPCIÓN
1				<b>PODER EJECUTIVO</b>
1	03			<b>SECRETARIA DE HACIENDA</b>
1	03	13		COORDINACION DE RECAUDACIONES DE RENTA
1	03	13	012	COLECTURIA DE RENTAS CREEL - BOCOYNA
1	03	13	013	COLECTURIA DE RENTAS SAN JUANITO - BOCOYNA
1	03	13	014	RECAUDACION DE RENTAS EN BUENAVENTURA
1	03	13	015	RECAUDACION DE RENTAS EN CAMARGO
1	03	13	016	MODULO REGISTRO CIVIL - CAMARGO
1	03	13	017	COLECTURIA SAN FRANCISCO DE CONCHOS - CAMARGO
1	03	13	018	REGISTRO PUBLICO DE LA PROPIEDAD - CAMARGO
1	03	13	019	RECAUDACION DE RENTAS EN CARICHI
1	03	13	020	RECAUDACION DE RENTAS EN CASAS GRANDES
1	03	13	021	RECAUDACION DE RENTAS EN CORONADO
1	03	13	022	RECAUDACION DE RENTAS EN COYAME
1	03	13	023	RECAUDACION DE RENTAS EN CUAUHEMOC
1	03	13	024	COLECTURIA ALVARO OBREGON - CUAUHEMOC
1	03	13	025	COLECTURIA ANAHUAC - CUAUHEMOC
1	03	13	026	MODULO LICENCIA DIGITAL CUAUHEMOC
1	03	13	027	MODULO REGISTRO CIVIL - CUAUHEMOC
1	03	13	028	RECAUDACION DE RENTAS EN CUSIHUIRIACHI
1	03	13	029	RECAUDACION DE RENTAS EN CHIHUAHUA
1	03	13	030	MODULO LIBRA - CHIHUAHUA
1	03	13	031	MODULO TERMINAL NORTE - CHIHUAHUA
1	03	13	032	MODULO LICENCIAS DIGITALES - CHIHUAHUA
1	03	13	033	MODULO REGISTRO CIVIL PISTOLAS MENESES - CHIHUAHUA
1	03	13	034	MODULO OFICIALIA 01 CENTRO - CHIHUAHUA
1	03	13	035	MODULO OFICIALIA 17 NORTE - CHIHUAHUA
1	03	13	036	MODULO OFICIALIA 02 SUR - CHIHUAHUA
1	03	13	037	MODULO SORIANA MIRADOR - CHIHUAHUA
1	03	13	038	MODULO ZARAGOZA - CHIHUAHUA
1	03	13	039	MODULO REGISTRO PUBLICO DE LA PROPIEDAD - CHIHUAHUA
1	03	13	040	MODULO TERMINAL SUR- CHIHUAHUA
1	03	13	041	CAJA SOCIAL TRANSITO - CHIHUAHUA
1	03	13	042	REGISTRO CIVIL CIUDAD JUDICIAL -CHIHUAHUA
1	03	13	043	RESPONSABILIDADES- CHIHUAHUA
1	03	13	044	MODULO COESVI - CHIHUAHUA
1	03	13	045	MODULO CHIHUAHUA AMDA - CHIHUAHUA

**CATÁLOGO DE UNIDAD RESPONSABLE 2023**

ORG	DEPCIA	S S/COORD DIREC	DEPTO/ OFNA	DESCRIPCIÓN
1				<b>PODER EJECUTIVO</b>
1	03			<b>SECRETARIA DE HACIENDA</b>
1	03	13		COORDINACION DE RECAUDACIONES DE RENTA
1	03	13	046	INGRESOS PARTICIPABLES FEDERALES - CHIHUAHUA
1	03	13	047	DEVOLUCIONES - CHIHUAHUA
1	03	13	048	RECAUDACION DE RENTAS - CHINIPAS
1	03	13	049	RECAUDACION DE RENTAS EN DELICIAS
1	03	13	050	MODULO DE LICENCIAS DIGITALES - DELICIAS
1	03	13	051	MODULO REGISTRO CIVIL - DELICIAS
1	03	13	052	RECAUDACION DE RENTAS EN DR. BELISARIO DOMINGUEZ
1	03	13	053	RECAUDACION DE RENTAS EN EL TULE
1	03	13	054	RECAUDACION DE RENTAS EN GALEANA
1	03	13	055	RECAUDACION DE RENTAS EN GOMEZ FARIAS
1	03	13	056	RECAUDACION DE RENTAS EN GRAN MORELOS
1	03	13	057	RECAUDACION DE RENTAS EN GUADALUPE - DISTRITO BRAVOS
1	03	13	058	RECAUDACION DE RENTAS EN GUADALUPE Y CALVO
1	03	13	059	RECAUDACION DE RENTAS EN GUACHOCHI
1	03	13	060	RECAUDACION DE RENTAS EN GUAZAPARES / TEMORIS
1	03	13	061	RECAUDACION DE RENTAS EN GUERRERO
1	03	13	062	COLECTURIA LOPEZ MATEOS - GUERRERO
1	03	13	063	RECAUDACION DE RENTAS EN HIDALGO DEL PARRAL
1	03	13	064	MODULO REGISTRO CIVIL - PARRAL
1	03	13	065	MODULO LICENCIAS - PARRAL
1	03	13	066	MODULO NIÑOS HEROES PARRAL
1	03	13	067	RECAUDACION DE RENTAS EN IGNACIO ZARAGOZA
1	03	13	068	RECAUDACION DE RENTAS EN JANOS
1	03	13	069	RECAUDACION DE RENTAS EN JIMENEZ
1	03	13	070	MODULO REGISTRO CIVIL - JIMENEZ
1	03	13	071	RECAUDACION DE RENTAS EN JUAREZ
1	03	13	072	MODULO JUAN GABRIEL - JUAREZ
1	03	13	073	MODULO OFICIALIA AZTECAS - JUAREZ
1	03	13	074	MODULO MITLA - JUAREZ
1	03	13	075	MODULO OFICIALIA 01 - JUAREZ
1	03	13	076	MODULO OFICIALIA 02 - JUAREZ
1	03	13	077	MODULO OFICIALIA 04 - JUAREZ
1	03	13	078	MODULO OFICIALIA 05 - JUAREZ
1	03	13	079	MODULO CENTRO COMERCIAL EL PASEO DE CD. JUAREZ - JUAREZ

**CATÁLOGO DE UNIDAD RESPONSABLE 2023**

ORG	DEPCIA	S S/COORD DIREC	DEPTO/ OFNA	DESCRIPCIÓN
1				<b>PODER EJECUTIVO</b>
1	03			<b>SECRETARIA DE HACIENDA</b>
1	03	13		COORDINACION DE RECAUDACIONES DE RENTA
1	03	13	080	MODULO GALERIAS TEC - JUAREZ
1	03	13	081	MODULO MEZQUITAL - JUAREZ
1	03	13	082	MODULO LICENCIAS DIGITALES - JUAREZ
1	03	13	083	PUEBLITO MEXICANO - JUAREZ
1	03	13	084	RECAUDACION DE RENTAS EN JULIMES
1	03	13	085	RECAUDACION DE RENTAS EN LA CRUZ
1	03	13	086	RECAUDACION DE RENTAS EN LOPEZ
1	03	13	087	RECAUDACION DE RENTAS EN MADERA
1	03	13	088	RECAUDACION DE RENTAS EN MANUEL BENAVIDES
1	03	13	089	FRONTERIZACION MANUEL BENAVIDES
1	03	13	090	RECAUDACION DE RENTAS EN MATACHI
1	03	13	091	RECAUDACION DE RENTAS EN MATAMOROS
1	03	13	092	RECAUDACION DE RENTAS EN MEOQUI
1	03	13	093	COLECTURIA LAZARO CARDENAS - MEOQUI
1	03	13	094	RECAUDACION DE RENTAS EN MORELOS
1	03	13	095	RECAUDACION DE RENTAS EN MORIS
1	03	13	096	RECAUDACION DE RENTAS EN NAMIQUIPA
1	03	13	097	COLECTURIA SOTO MAYNEZ - NAMIQUIPA
1	03	13	098	RECAUDACION DE RENTAS EN NONOAVA
1	03	13	099	RECAUDACION DE RENTAS EN NUEVO CASAS GRANDES
1	03	13	100	MODULO REGISTRO CIVIL - NUEVO CASAS GRANDES
1	03	13	101	RECAUDACION DE RENTAS EN OCAMPO
1	03	13	102	RECAUDACION DE RENTAS EN OJINAGA
1	03	13	103	MODULO REGISTRO CIVIL - OJINAGA
1	03	13	104	RECAUDACION DE RENTAS EN PRAXEDIS G. GUERRERO
1	03	13	105	RECAUDACION DE RENTAS EN RIVAPALACIO
1	03	13	106	RECAUDACION DE RENTAS EN ROSALES
1	03	13	107	RECAUDACION DE RENTAS EN ROSARIO
1	03	13	108	RECAUDACION DE RENTAS EN SAN FRANCISCO DE BORJA
1	03	13	109	RECAUDACION DE RENTAS EN SAN FRANCISCO DEL ORO
1	03	13	110	RECAUDACION DE RENTAS EN SANTA BARBARA
1	03	13	111	RECAUDACION DE RENTAS EN GENERAL TRIAS
1	03	13	112	RECAUDACION DE RENTAS SATEVO
1	03	13	113	RECAUDACION DE RENTAS EN SAUCILLO

**CATÁLOGO DE UNIDAD RESPONSABLE 2023**

ORG	DEPCIA	S S/COORD DIREC	DEPTO/ OFNA	DESCRIPCIÓN
1				<b>PODER EJECUTIVO</b>
1	03			<b>SECRETARIA DE HACIENDA</b>
1	03	13		COORDINACION DE RECAUDACIONES DE RENTA
1	03	13	114	COLECTURIA NAICA - SAUCILLO
1	03	13	115	RECAUDACION DE RENTAS EN TEMOSACHI
1	03	13	116	RECAUDACION DE RENTAS EN URIQUE
1	03	13	117	RECAUDACION DE RENTAS EN URUACHI
1	03	13	118	RECAUDACION DE RENTAS EN VALLE DE ZARAGOZA
1	03	13	119	CAJERO 01 - CHIHUAHUA
1	03	13	120	CAJERO 02 - CHIHUAHUA
1	03	13	121	CAJERO 03 - CHIHUAHUA
1	03	13	122	CAJERO 04 - CHIHUAHUA
1	03	13	123	CAJERO 05 - CHIHUAHUA
1	03	13	124	CAJERO 06 - CHIHUAHUA
1	03	13	125	CAJERO 07 - CHIHUAHUA
1	03	13	126	CAJERO 08 - CHIHUAHUA
1	03	13	127	CAJERO 09 - CHIHUAHUA
1	03	13	128	CAJERO 10 - JUAREZ
1	03	13	129	CAJERO 11 -JUAREZ
1	03	13	130	CAJERO 12 -JUAREZ
1	03	13	131	CAJERO 13 -JUAREZ
1	03	13	132	CAJERO 14 -JUAREZ
1	03	13	133	CAJERO 15 -JUAREZ
1	03	13	134	CAJERO 16 -JUAREZ
1	03	13	135	CAJERO 17 -JUAREZ
1	03	13	136	CAJERO 18 -JUAREZ
1	03	13	137	CAJERO 19 -PARRAL
1	03	13	138	CAJERO 20 -NUEVO CASAS GRANDES
1	03	13	139	CAJERO 21 -CUAUHTEMOC
1	03	13	140	CAJERO 22 -DELICIAS
1	03	13	141	MEDIOS ALTERNOS DE COBRO - OXXO - CHIHUAHUA
1	03	13	142	INTERNET
1	03	13	143	COLECTURIA CAMPO 67 1/2 RIVA PALACIO
1	03	13	144	RECAUDACION 90 CAJEROS CONCESIONADOS
1	03	13	145	CAJERO CONCESIONADO 01
1	03	13	146	CAJERO CONCESIONADO 02
1	03	13	147	CAJERO CONCESIONADO 03

**CATÁLOGO DE UNIDAD RESPONSABLE 2023**

ORG	DEPCIA	S S/COORD DIREC	DEPTO/ OFNA	DESCRIPCIÓN
1				<b>PODER EJECUTIVO</b>
1	03			<b>SECRETARIA DE HACIENDA</b>
1	03	13		COORDINACION DE RECAUDACIONES DE RENTA
1	03	13	148	CAJERO CONCESIONADO 04
1	03	13	149	CAJERO CONCESIONADO 05
1	03	13	150	CAJERO CONCESIONADO 06
1	03	13	151	CAJERO CONCESIONADO 07
1	03	13	152	CAJERO CONCESIONADO 08
1	03	13	153	CAJERO CONCESIONADO 09
1	03	13	154	CAJERO CONCESIONADO 10
1	03	13	155	CAJERO CONCESIONADO 11
1	03	13	156	CAJERO CONCESIONADO 12
1	03	13	157	CAJERO CONCESIONADO 13
1	03	13	158	CAJERO CONCESIONADO 14
1	03	13	159	CAJERO CONCESIONADO 15
1	03	13	160	CAJERO CONCESIONADO 16
1	03	13	161	CAJERO CONCESIONADO 17
1	03	13	162	CAJERO CONCESIONADO 18
1	03	13	163	CAJERO CONCESIONADO 19
1	03	13	164	CAJERO CONCESIONADO 20
1	03	13	165	CAJERO CONCESIONADO 21
1	03	13	166	CAJERO CONCESIONADO 22
1	03	13	167	CAJERO CONCESIONADO 23
1	03	13	168	CAJERO CONCESIONADO 24
1	03	13	169	CAJERO CONCESIONADO 25
1	03	13	170	RECAUDACION 91 CAJEROS PROPIOS
1	03	13	171	CAJERO PROPIO 01
1	03	13	172	CAJERO PROPIO 02
1	03	13	173	CAJERO PROPIO 03
1	03	13	174	CAJERO PROPIO 04
1	03	13	175	CAJERO PROPIO 05
1	03	13	176	CAJERO PROPIO 06
1	03	13	177	CAJERO PROPIO 07
1	03	13	178	CAJERO PROPIO 08
1	03	13	179	CAJERO PROPIO 09
1	03	13	180	CAJERO PROPIO 10
1	03	13	181	CAJERO PROPIO 11



**CATÁLOGO DE UNIDAD RESPONSABLE 2023**

ORG	DEPCIA	S S/COORD DIREC	DEPTO/ OFNA	DESCRIPCIÓN
1				<b>PODER EJECUTIVO</b>
1	03			<b>SECRETARIA DE HACIENDA</b>
1	03	13		COORDINACION DE RECAUDACIONES DE RENTA
1	03	13	182	CAJERO PROPIO 12
1	03	13	183	CAJERO PROPIO 13
1	03	13	184	CAJERO PROPIO 14
1	03	13	185	CAJERO PROPIO 15
1	03	13	186	CAJERO PROPIO 16
1	03	13	187	REGISTRO PUBLICO DE LA PROPIEDAD-PUEBLITO-JUAREZ
1	03	13	189	CAJEROS KIOSKOS CONCESIONADOS
1	03	13	190	CHATBOT
1	03	13	191	CONCESIONADOS COMPUNLACES
1	03	13	192	CONCESIONADOS AUTOPAGOS
1	03	13	193	COLECTURIA CAMPO 6 1/2
1	03	20		SUBSECRETARIA DE EGRESOS
1	03	20	001	OFICINA DEL C. SUBSECRETARIO DE EGRESOS
1	03	20	002	COORDINACION DE ENLACE Y SEGUIMIENTO DE LOS RECURSOS FEDERALES
1	03	20	003	DEPARTAMENTO DE INFORMACION FINANCIERA
1	03	20	004	TESORERIA
1	03	21		DIRECCION DE PRESUPUESTO
1	03	21	001	OFICINA DEL C. DIRECTOR DE PRESUPUESTO
1	03	21	002	DEPARTAMENTO DE PRESUPUESTO
1	03	21	003	DEPARTAMENTO DE ENTIDADES PARAESTATALES
1	03	22		DIRECCION DE PROGRAMACION; CONTROL DE PAGOS Y SEGUIMIENTO FINANCIERO DE INVERSIONES
1	03	22	001	OFICINA DEL C. DIRECTOR DE PROGRAMACION; CONTROL DE PAGOS Y SEGUIMIENTO FINANCIERO DE INVERSIONES
1	03	22	002	DEPARTAMENTO DE PROGRAMACION Y CONTROL DE PAGOS
1	03	22	003	DEPARTAMENTO DE SEGUIMIENTO DE INVERSIONES DE PROGRAMAS ESTATALES DE INVERSION PUBLICA
1	03	22	004	DEPARTAMENTO DE SEGUIMIENTO DE INVERSIONES DE PROGRAMAS CONCERTADOS
1	03	23		DIRECCION DE PROGRAMAS DE INVERSION
1	03	23	001	OFICINA DEL C. DIRECTOR DE PROGRAMAS DE INVERSION
1	03	23	002	DEPARTAMENTO DE PROGRAMACION DE INVERSIONES
1	03	23	003	DEPARTAMENTO DE ANALISIS Y SEGUIMIENTO DE PROYECTOS DE INVERSION
1	03	24		COORDINACION DE PRESUPUESTO BASADO EN RESULTADOS Y SISTEMA DE EVALUACION DEL DESEMPEÑO
1	03	24	001	OFICINA DEL C. COORDINADOR DE PRESUPUESTO BASADO EN RESULTADOS Y SISTEMA DE EVALUACION DEL DESEMPEÑO
1	03	24	002	DEPARTAMENTO DE PLANEACION ESTRATEGICA Y EVALUACION
1	03	24	003	DEPARTAMENTO DE PROGRAMACION ORIENTADA A RESULTADOS

**CATÁLOGO DE UNIDAD RESPONSABLE 2023**

ORG	DEPCIA	S S/COORD DIREC	DEPTO/ OFNA	DESCRIPCIÓN
1				<b>PODER EJECUTIVO</b>
1	03			<b>SECRETARIA DE HACIENDA</b>
1	03	30		SUBSECRETARIA DE ADMINISTRACION
1	03	30	001	OFICINA DEL C. SUBSECRETARIO DE ADMINISTRACION
1	03	30	002	COORDINACION ADMINISTRATIVA Y DE SERVICIOS
1	03	30	003	UNIDAD DE SERVICIOS AEREOS
1	03	30	004	DEPARTAMENTO DE REGISTRO DE LA PROPIEDAD ESTATAL
1	03	31		DIRECCION DE RECURSOS HUMANOS
1	03	31	001	OFICINA DEL C. DIRECTOR DE RECURSOS HUMANOS
1	03	31	002	DEPARTAMENTO DE PERSONAL
1	03	31	003	DEPARTAMENTO DE PERSONAL MAGISTERIAL
1	03	31	004	CENTRO DE CAPACITACION Y DESARROLLO
1	03	31	005	CONTROL DE PLAZAS
1	03	32		DIRECCION DE ADQUISICIONES Y SERVICIOS
1	03	32	001	OFICINA DEL C. DIRECTOR DE ADQUISICIONES
1	03	32	002	DEPARTAMENTO DE ADQUISICIONES
1	03	32	003	TALLERES GRAFICOS DEL ESTADO
1	03	33		DIRECCION DE SISTEMAS
1	03	33	001	OFICINA DEL C. DIRECTOR DE SISTEMAS
1	03	33	002	DEPARTAMENTO DE DESARROLLO INFORMATICO
1	03	33	003	DEPARTAMENTO DE SOPORTE TECNICO
1	03	34		DIRECCION DE BIENES MUEBLES Y MANTENIMIENTO
1	03	34	001	OFICINA DEL C. DIRECTOR DE BIENES MUEBLES Y MANTENIMIENTO
1	03	34	002	DEPARTAMENTO DE BIENES MUEBLES
1	03	34	003	DEPARTAMENTO DE MANTENIMIENTO
1	04			<b>SECRETARIA DE INNOVACION Y DESARROLLO ECONOMICO</b>
1	04	00		
1	04	00	001	OFICINA DEL C. SECRETARIO DE INNOVACION Y DESARROLLO ECONOMICO
1	04	00	002	DEPARTAMENTO JURIDICO
1	04	00	003	ORGANO INTERNO DE CONTROL
1	04	01		DIRECCION ADMINISTRATIVA
1	04	01	001	OFICINA DEL C. DIRECTOR ADMINISTRATIVO
1	04	01	002	DEPARTAMENTO ADMINISTRATIVO
1	04	01	003	DEPARTAMENTO DE RECURSOS HUMANOS
1	04	01	004	DEPARTAMENTO DE TECNOLOGIAS DE INFORMACION
1	04	02		COORDINACION DE ENTIDADES PARAESTATALES SECTORIZADAS
1	04	02	001	COORDINACION DE ENTIDADES PARAESTATALES SECTORIZADAS

**CATÁLOGO DE UNIDAD RESPONSABLE 2023**

ORG	DEPCIA	S S/COORD DIREC	DEPTO/ OFNA	DESCRIPCIÓN
1				<b>PODER EJECUTIVO</b>
1	04			<b>SECRETARIA DE INNOVACION Y DESARROLLO ECONOMICO</b>
1	04	02		COORDINACION DE ENTIDADES PARAESTATALES SECTORIZADAS
1	04	02	002	DEPARTAMENTO DE ORGANIZACION E IMPLEMENTACION
1	04	30		SUBSECRETARIA DE MINERIA, INDUSTRIA Y ENERGIA
1	04	30	001	SUBSECRETARIA DE MINERIA, INDUSTRIA Y ENERGIA
1	04	31		DIRECCION GENERAL DE INDUSTRIA, PROMOCION Y DESARROLLO DE PROVEEDORES
1	04	31	001	OFICINA DEL C. DIRECTOR GENERAL DE INDUSTRIA, PROMOCION Y DESARROLLO DE PROVEEDORES
1	04	31	010	DIRECCION DE MINERIA
1	04	31	011	OFICINA DEL C. DIRECTOR DE MINERIA
1	04	31	012	DEPARTAMENTO DE DESARROLLO
1	04	31	020	DIRECCION DE INDUSTRIA
1	04	31	021	OFICINA DEL C. DIRECTOR DE INDUSTRIA
1	04	31	022	DEPARTAMENTO DE DESARROLLO INDUSTRIAL
1	04	31	023	DEPARTAMENTO DE EVOLUCION INDUSTRIAL
1	04	40		SUBSECRETARIA DE INNOVACION COMPETITIVIDAD Y DESARROLLO EMPRESARIAL
1	04	40	001	SUBSECRETARIA DE INNOVACION COMPETITIVIDAD Y DESARROLLO EMPRESARIAL
1	04	41		DIRECCION GENERAL DE VINCULACION
1	04	41	001	OFICINA DEL C. DIRECTOR GENERAL DE VINCULACION
1	04	41	020	DIRECCION DE EMPRENDIMIENTO Y DESARROLLO EMPRESARIAL
1	04	41	021	OFICINA DEL C. DIRECTOR DE EMPRENDIMIENTO Y DESARROLLO EMPRESARIAL
1	04	41	025	DEPARTAMENTO DE EMPRENDIMIENTO
1	04	41	026	DEPARTAMENTO DE FORTALECIMIENTO Y COMPETITIVIDAD EMPRESARIAL
1	04	41	027	DEPARTAMENTO DE EXPORTA PYME
1	04	41	028	DEPARTAMENTO DE GESTION EMPRESARIAL
1	04	41	030	DIRECCION DE ECONOMIA SOCIAL
1	04	41	031	OFICINA DEL C. DIRECTOR DE ECONOMIA SOCIAL
1	04	41	032	DEPARTAMENTO DE PROSPECCION
1	04	41	040	DIRECCION DE GESTION ESTRATEGICA Y EFICACIA INSTITUCIONAL
1	04	41	041	OFICINA DEL C. DIRECTOR DE GESTION ESTRATEGICA Y EFICACIA INSTITUCIONAL
1	04	41	042	DEPARTAMENTO DE INFORMACION ECONOMICA Y SOCIAL
1	04	41	043	DEPARTAMENTO DE PROCURACION DE FONDOS
1	05			<b>SECRETARIA DE DESARROLLO HUMANO Y BIEN COMUN</b>
1	05	00		
1	05	00	001	OFICINA DEL C. SECRETARIO DE DESARROLLO HUMANO Y BIEN COMUN
1	05	00	002	DEPARTAMENTO DE SERVICIOS JURIDICOS
1	05	00	003	COORDINACION TECNICA Y OPERATIVA

**CATÁLOGO DE UNIDAD RESPONSABLE 2023**

ORG	DEPCIA	S S/COORD DIREC	DEPTO/ OFNA	DESCRIPCIÓN
1				<b>PODER EJECUTIVO</b>
1	05			<b>SECRETARIA DE DESARROLLO HUMANO Y BIEN COMUN</b>
1	05	00		
1	05	00	004	ORGANO INTERNO DE CONTROL
1	05	01		COORDINACION GENERAL ADMINISTRATIVA
1	05	01	001	OFICINA DEL C. COORDINADOR GENERAL ADMINISTRATIVO
1	05	01	002	DEPARTAMENTO DE RECURSOS FINANCIEROS
1	05	01	003	DEPARTAMENTO DE RECURSOS MATERIALES Y SERVICIOS GENERALES
1	05	01	004	DEPARTAMENTO DE RECURSOS HUMANOS
1	05	01	005	DEPARTAMENTO DE TECNOLOGIAS DE INFORMACION
1	05	10		SUBSECRETARIA DE DESARROLLO HUMANO Y BIEN COMUN DE LA FRONTERA NORTE
1	05	10	001	SUBSECRETARIA DE DESARROLLO HUMANO Y BIEN COMUN DE LA FRONTERA NORTE
1	05	10	002	DEPARTAMENTO DE COHESION SOCIAL Y PARTICIPACION CIUDADANA
1	05	10	003	DEPARTAMENTO DE DESARROLLO HUMANO E INCLUSION
1	05	10	004	DEPARTAMENTO DE PROGRAMAS SOCIALES
1	05	10	005	DEPARTAMENTO DE DIAGNOSTICO SOCIAL
1	05	60		SUBSECRETARIA DE GRUPOS VULNERABLES Y COHESION SOCIAL
1	05	60	001	SUBSECRETARIA DE GRUPOS VULNERABLES Y COHESION SOCIAL
1	05	61		DIRECCION DE GRUPOS VUNERABLES Y PREVENCION A LA DISCRIMINACION
1	05	61	001	OFICINA DEL C. DIRECTOR DE GRUPOS VUNERABLES Y PREVENCION A LA DISCRIMINACION
1	05	61	002	DEPARTAMENTO DE ATENCION A PERSONAS MAYORES
1	05	61	003	DEPARTAMENTO DE ATENCION A PERSONAS CON DISCAPACIDAD Y PREVENCION A LA DISCRIMINACION
1	05	62		DIRECCION DE COHESION SOCIAL Y PARTICIPACION CIUDADANA
1	05	62	001	OFICINA DEL C. DIRECTOR DE COHESION SOCIAL Y PARTICIPACION CIUDADANA
1	05	62	002	DEPARTAMENTO DE CENTROS DE SERVICIOS COMUNITARIOS INTEGRADOS
1	05	62	003	DEPARTAMENTO DE PARTICIPACION SOCIAL Y COMUNITARIA
1	05	62	004	DEPARTAMENTO DE ATENCION CIUDADANA
1	05	70		SUBSECRETARIA DE DESARROLLO HUMANO
1	05	70	001	SUBSECRETARIA DE DESARROLLO HUMANO
1	05	71		DIRECCION DE DESARROLLO HUMANO E INCLUSION
1	05	71	001	OFICINA DEL C. DIRECTOR DE DESARROLLO HUMANO E INCLUSION
1	05	71	002	DEPARTAMENTO DE NIÑOS, NIÑAS, ADOLESCENTES Y JUVENTUDES
1	05	71	003	DEPARTAMENTO DE INCLUSION
1	05	71	004	DEPARTAMENTO DE DESARROLLO HUMANO
1	05	72		DIRECCION DE INNOVACION Y PLANEACION DE LA POLITICA SOCIAL
1	05	72	001	OFICINA DEL C. DIRECTOR DE INNOVACION Y PLANEACION DE LA POLITICA SOCIAL

**CATÁLOGO DE UNIDAD RESPONSABLE 2023**

ORG	DEPCIA	S S/COORD DIREC	DEPTO/ OFNA	DESCRIPCIÓN
1				<b>PODER EJECUTIVO</b>
1	05			<b>SECRETARIA DE DESARROLLO HUMANO Y BIEN COMUN</b>
1	05	72		DIRECCION DE INNOVACION Y PLANEACION DE LA POLITICA SOCIAL
1	05	72	002	DEPARTAMENTO DE POLITICA Y ENLACE SOCIAL
1	05	72	003	DEPARTAMENTO DE PLANEACION E INVESTIGACION
1	05	72	004	DEPARTAMENTO DE EVALUACION Y SISTEMA DE INFORMACION
1	05	80		INSTITUTO CHIHUAHUENSE DE DESARROLLO INTEGRAL INFANTIL
1	05	80	001	INSTITUTO CHIHUAHUENSE DE DESARROLLO INTEGRAL INFANTIL
1	05	81		SUBDIRECCION DE FORTALECIMIENTO Y ACOMPAÑAMIENTO
1	05	81	001	SUBDIRECCION DE FORTALECIMIENTO Y ACOMPAÑAMIENTO
1	05	81	002	DEPARTAMENTO DE OPERACION, FORTALECIMIENTO Y CREACION
1	05	81	003	DEPARTAMENTO DE LICENCIAS
1	05	82		SUBDIRECCION DE EQUIPO MULTIDISCIPLINARIO
1	05	82	001	SUBDIRECCION DE EQUIPO MULTIDISCIPLINARIO
1	05	82	002	DEPARTAMENTO DE PSICOLOGIA, PEDAGOGIA Y SITUACIONES DE VIOLENCIA
1	05	82	003	DEPARTAMENTO DE SALUD
1	05	83		SUBDIRECCION ADMINISTRATIVA
1	05	83	001	SUBDIRECCION ADMINISTRATIVA
1	06			<b>SECRETARIA DE SALUD</b>
1	06	00		
1	06	00	001	OFICINA DEL C. SECRETARIO DE SALUD
1	06	00	002	DEPARTAMENTO DE SERVICIOS JURIDICOS
1	06	00	003	ORGANO INTERNO DE CONTROL
1	06	02		DIRECCION DE PLANEACION, EVALUACION Y DESARROLLO
1	06	02	001	OFICINA DEL C. DIRECTOR DE PLANEACION, EVALUACION Y DESARROLLO
1	06	02	002	DEPARTAMENTO DE PLANEACION
1	06	02	003	DEPARTAMENTO DE EVALUACION Y CALIDAD
1	06	02	004	DEPARTAMENTO DE INFRAESTRUCTURA
1	06	02	005	DEPARTAMENTO DE TECNOLOGIA DE LA INFORMACION
1	06	04		DIRECCION ADMINISTRATIVA
1	06	04	001	OFICINA DEL C. DIRECTOR DE ADMINISTRACION
1	06	04	002	DEPARTAMENTO ADMINISTRATIVO
1	06	04	003	DEPARTAMENTO DE SUPERVISION Y CONTROL
1	06	04	004	DEPARTAMENTO DE ENLACE DE ORGANISMOS PUBLICOS DESCENTRALIZADOS Y DESCONCENTRADOS
1	06	06		COMISION ESTATAL DE LA PROTECCION CONTRA RIESGOS SANITARIOS-COESPRIS
1	06	06	001	COMISION ESTATAL DE LA PROTECCION CONTRA RIESGOS SANITARIOS-COESPRIS

**CATÁLOGO DE UNIDAD RESPONSABLE 2023**

ORG	DEPCIA	S S/COORD DIREC	DEPTO/ OFNA	DESCRIPCIÓN
1				<b>PODER EJECUTIVO</b>
1	06			<b>SECRETARIA DE SALUD</b>
1	06	08		COMISION ESTATAL DE ATENCION A LAS ADICCIONES
1	06	08	001	COMISION ESTATAL DE ATENCION A LAS ADICCIONES
1	06	09		COMISION DE CONCILIACION Y ARBITRAJE MEDICO PARA EL ESTADO DE CHIHUAHUA
1	06	09	001	COMISION DE CONCILIACION Y ARBITRAJE MEDICO PARA EL ESTADO DE CHIHUAHUA
1	06	10		INSTITUTO CHIHUAHUENSE DE SALUD MENTAL
1	06	10	001	INSTITUTO CHIHUAHUENSE DE SALUD MENTAL
1	06	11		CENTRO ESTATAL DE TRASPLANTES
1	06	11	001	CENTRO ESTATAL DE TRASPLANTES
1	06	20		SUBSECRETARIA DE SALUD
1	06	20	001	OFICINA DEL C. SUBSECRETARIO DE SALUD
1	06	21		DIRECCION MEDICA FRONTERA NORTE
1	06	21	001	OFICINA DEL C. DIRECTOR MEDICO FRONTERA NORTE
1	06	22		DIRECCION DE PROYECTOS MEDICOS ESPECIALES
1	06	22	001	OFICINAL DEL C. DIRECTOR DE PROYECTOS MEDICOS ESPECIALES
1	06	23		DIRECCION MEDICA
1	06	23	001	OFICINA DEL C. DIRECTOR MEDICO
1	06	23	002	DEPARTAMENTO DE SUPERVISION DE PROGRAMAS PRIORITARIOS
1	06	23	003	DEPARTAMENTO DE ENSEÑANZA E INVESTIGACION
1	06	30		SUBSECRETARIA DE PREVENCION Y PROMOCION DE LA SALUD
1	06	30	001	OFICINA DEL C. SUBSECRETARIO DE PREVENCION Y PROMOCION DE LA SALUD
1	06	31		DIRECCION DE SALUD PUBLICA
1	06	31	001	OFICINA DEL C. DIRECTOR DE SALUD PUBLICA
1	06	31	002	DEPARTAMENTO DE PREVENCION Y POLITICAS PUBLICAS
1	06	31	003	DEPARTAMENTO DE EPIDEMIOLOGIA
1	06	31	004	DEPARTAMENTO DE SALUD SEXUAL Y REPRODUCTIVA
1	07			<b>SECRETARIA DE EDUCACION Y DEPORTE</b>
1	07	00		SECRETARIA DE EDUCACION Y DEPORTE
1	07	00	001	OFICINA DEL C. SECRETARIO DE EDUCACION Y DEPORTE
1	07	00	002	ORGANO INTERNO DE CONTROL
1	07	02		COORDINACION JURIDICA
1	07	02	001	OFICINA DEL C. COORDINADOR JURIDICO
1	07	02	002	DEPARTAMENTO DE PROYECTOS JURIDICOS, CONVENIOS Y CONTRATOS
1	07	02	003	DEPARTAMENTO DE LITIGIOS Y GESTION
1	07	02	004	DEPARTAMENTO JURIDICO ZONA NORTE

**CATÁLOGO DE UNIDAD RESPONSABLE 2023**

ORG	DEPCIA	S S/COORD DIREC	DEPTO/ OFNA	DESCRIPCIÓN
1				<b>PODER EJECUTIVO</b>
1	07			<b>SECRETARIA DE EDUCACION Y DEPORTE</b>
1	07	03		COORDINACION DE INFORMATICA
1	07	03	001	OFICINA DEL C. COORDINADOR DE INFORMATICA
1	07	05		COORDINACION TECNICA
1	07	05	001	OFICINA DEL C. COORDINADOR TECNICO
1	07	05	002	DEPARTAMENTO DE CERTIFICACION, INCORPORACION Y CONTROL ESCOLAR
1	07	05	003	DEPARTAMENTO DE ACCION CIVICO Y SOCIAL
1	07	05	004	DEPARTAMENTO DE ANALISIS Y PROYECTOS ESPECIALES
1	07	06		COORDINACION ESTATAL DE LA UNIDAD DEL SISTEMA PARA LA CARRERA DE MAESTRAS Y MAESTROS
1	07	06	001	OFICINA DEL C. COORDINADOR ESTATAL DE LA UNIDAD DEL SISTEMA PARA LA CARRERA DE MAESTRAS Y MAESTROS
1	07	10		SUBSECRETARIA DE PLANEACION Y ADMINISTRACION
1	07	10	001	OFICINA DEL C. SUBSECRETARIO DE PLANEACION Y ADMINISTRACION
1	07	11		DIRECCION DE PLANEACION Y EVALUACION
1	07	11	001	OFICINA DEL C. DIRECTOR DE PLANEACION Y EVALUACION
1	07	11	003	DEPARTAMENTO DE EVALUACION
1	07	11	005	DEPARTAMENTO DE PROGRAMACION Y PRESUPUESTO
1	07	11	006	DEPARTAMENTO DE VALIDACION Y PLANEACION EDUCATIVA
1	07	12		DIRECCION DE ADMINISTRACION
1	07	12	001	OFICINA DEL C. DIRECTOR DE ADMINISTRACION
1	07	12	002	DEPARTAMENTO DE RECURSOS HUMANOS
1	07	12	003	DEPARTAMENTO DE RECURSOS FINANCIEROS
1	07	12	004	DEPARTAMENTO DE RECURSOS MATERIALES Y SERVICIOS GENERALES
1	07	12	006	DEPARTAMENTO DE ASISTENCIA EDUCATIVA
1	07	12	007	DEPARTAMENTO DE SUPERVISION DE PROCESOS ADMINISTRATIVOS
1	07	14		DIRECCION ESTATAL DE PROFESIONES
1	07	14	001	OFICINA DEL C. DIRECTOR ESTATAL DE PROFESIONES
1	07	14	002	DEPARTAMENTO DE REGISTRO ESTATAL
1	07	14	003	DEPARTAMENTO DE SUPERVISION Y VIGILANCIA
1	07	30		SUBSECRETARIA DE EDUCACION ZONA NORTE
1	07	30	001	OFICINA DEL C. SUBSECRETARIO DE EDUCACION ZONA NORTE
1	07	30	004	DEPARTAMENTO ADMINISTRATIVO Y PLANEACION ESTRATEGICA
1	07	50		SUBSECRETARIA DE EDUCACION BASICA
1	07	50	001	OFICINA DEL C. SUBSECRETARIO DE EDUCACION BASICA
1	07	51		DIRECCION DE EDUCACION BASICA
1	07	51	001	OFICINA DEL C. DIRECTOR DE EDUCACION BASICA

**CATÁLOGO DE UNIDAD RESPONSABLE 2023**

ORG	DEPCIA	S S/COORD DIREC	DEPTO/ OFNA	DESCRIPCIÓN
1				<b>PODER EJECUTIVO</b>
1	07			<b>SECRETARIA DE EDUCACION Y DEPORTE</b>
1	07	51		DIRECCION DE EDUCACION BASICA
1	07	51	002	DEPARTAMENTO DE EDUCACION ELEMENTAL
1	07	51	003	DEPARTAMENTO DE EDUCACION PRIMARIA
1	07	51	004	DEPARTAMENTO DE EDUCACION SECUNDARIA
1	07	51	005	DEPARTAMENTO DE EDUCACION FISICA Y ARTISTICAS
1	07	51	006	DEPARTAMENTO DE EDUCACION ESPECIAL
1	07	52		DIRECCION DE INVESTIGACION Y DESARROLLO EDUCATIVO
1	07	52	001	OFICINA DEL C. DIRECTOR DE INVESTIGACION Y DESARROLLO EDUCATIVO
1	07	52	002	DEPARTAMENTO DE INVESTIGACION
1	07	52	003	DEPARTAMENTO DE FORMACION Y ACTUALIZACION DOCENTE
1	07	60		SUBSECRETARIA DE EDUCACION MEDIA SUPERIOR Y SUPERIOR
1	07	60	001	OFICINA DEL C. SUBSECRETARIO DE EDUCACION MEDIA SUPERIOR Y SUPERIOR
1	07	60	002	DEPARTAMENTO DE EDUCACION MEDIA SUPERIOR
1	07	60	003	DEPARTAMENTO DE EDUCACION SUPERIOR
1	07	60	004	DEPARTAMENTO DE VINCULACION SECTORIAL Y CAPACITACION PARA EL TRABAJO
1	07	60	005	DEPARTAMENTO DE ENLACE EDUCATIVO
1	07	99		ESQUEMA EDUCATIVO MAGISTERIO ESTATAL
1	07	99	001	ESQUEMA EDUCATIVO MAGISTERIO ESTATAL
1	08			<b>SECRETARIA DE TRABAJO Y PREVISION SOCIAL</b>
1	08	00		
1	08	00	001	OFICINA DEL C. SECRETARIO DE TRABAJO Y PREVISION SOCIAL
1	08	00	002	DEPARTAMENTO ADMINISTRATIVO
1	08	00	003	ORGANO INTERNO DE CONTROL
1	08	20		SUBSECRETARIA DEL TRABAJO
1	08	20	001	OFICINA DEL C. SUBSECRETARIO DEL TRABAJO
1	08	22		DIRECCION DE LA PROCURADURIA ESTATAL DE LA DEFENSA DEL TRABAJO
1	08	22	001	OFICINA DEL DIRECTOR DE LA PROCURADURIA ESTATAL DE LA DEFENSA DEL TRABAJO
1	08	22	002	DEPARTAMENTO DE LA PROCURADURIA ESTATAL DE LA DEFENSA DEL TRABAJO ZONA CENTRO-SUR
1	08	22	003	DEPARTAMENTO DE LA PROCURADURIA ESTATAL DE LA DEFENSA DEL TRABAJO ZONA NORTE
1	08	23		DIRECCION DE INSPECCION DEL TRABAJO
1	08	23	001	OFICINA DEL C. DIRECTOR DE INSPECCION DEL TRABAJO
1	08	23	002	DEPARTAMENTO DE INSPECCION DEL TRABAJO ZONA CENTRO-SUR
1	08	23	003	DEPARTAMENTO DE INSPECCION DEL TRABAJO ZONA NORTE
1	08	24		JUNTAS LOCALES DE CONCILIACION Y ARBITRAJE
1	08	24	001	JUNTAS LOCALES DE CONCILIACION Y ARBITRAJE



**CATÁLOGO DE UNIDAD RESPONSABLE 2023**

ORG	DEPCIA	S S/COORD DIREC	DEPTO/ OFNA	DESCRIPCIÓN
1				<b>PODER EJECUTIVO</b>
1	08			<b>SECRETARIA DE TRABAJO Y PREVISION SOCIAL</b>
1	08	24		JUNTAS LOCALES DE CONCILIACION Y ARBITRAJE
1	08	24	002	JUNTA DE CONCILIACION Y ARBITRAJE EN CHIHUAHUA
1	08	24	003	JUNTA DE CONCILIACION Y ARBITRAJE EN CD. JUAREZ
1	08	24	004	JUNTA DE CONCILIACION Y ARBITRAJE EN HIDALGO DE PARRAL
1	08	24	005	JUNTA DE CONCILIACION Y ARBITRAJE EN DELICIAS
1	08	24	006	JUNTA DE CONCILIACION Y ARBITRAJE EN CUAUHTEMOC
1	08	24	007	JUNTA DE CONCILIACION Y ARBITRAJE EN NUEVO CASAS GRANDES
1	08	30		DIRECCION GENERAL DEL SERVICIO ESTATAL DE EMPLEO
1	08	30	001	OFICINA DEL C. DIRECTOR GENERAL DEL SERVICIO ESTATAL DE EMPLEO
1	08	30	002	DEPARTAMENTO DE FOMENTO AL EMPLEO
1	08	30	003	DEPARTAMENTO DE COMPETITIVIDAD Y PRODUCTIVIDAD LABORAL
1	09			<b>SECRETARIA DE CULTURA</b>
1	09	00		
1	09	00	001	OFICINA DEL C. SECRETARIO DE CULTURA
1	09	00	004	ORGANO INTERNO DE CONTROL
1	09	00	005	DEPARTAMENTO DE COMUNICACION Y DIFUSION CULTURAL
1	09	00	006	DEPARTAMENTO JURIDICO
1	09	10		DIRECCION GENERAL EJECUTIVA
1	09	10	001	OFICINA DEL C. DIRECTOR GENERAL EJECUTIVO
1	09	10	002	DEPARTAMENTO DE RECURSOS HUMANOS
1	09	10	003	DEPARTAMENTO DE CONTROL, INFORMACION Y SEGUIMIENTO
1	09	10	004	DEPARTAMENTO DE ADQUISICIONES Y PROGRAMACION DE PAGOS
1	09	10	005	DEPARTAMENTO DE PLANEACION, PROGRAMACION Y PRESUPUESTO
1	09	10	006	DEPARTAMENTO DE INFRAESTRUCTURA Y MANTENIMIENTO
1	09	10	007	DEPARTAMENTO DE SISTEMAS
1	09	21		
1	09	21	001	OFICINA DEL C. DIRECTOR DE DESARROLLO CULTURAL
1	09	40		DIRECCION GENERAL DE ARCHIVOS
1	09	40	001	OFICINA DEL C. DIRECTOR GENERAL DE ARCHIVOS
1	09	40	002	DEPARTAMENTO DE SISTEMA INSTITUCIONAL DE ARCHIVOS
1	09	40	003	DEPARTAMENTO DE GESTION Y CONSERVACION DOCUMENTAL
1	09	40	004	DEPARTAMENTO DE CAPACITACION EN GESTION DOCUMENTAL
1	09	40	005	DEPARTAMENTO DE TECNOLOGIAS DE LA INFORMACION
1	09	40	006	DEPARTAMENTO DE ARCHIVO HISTORICO
1	09	40	007	DEPARTAMENTO DE ARCHIVOS MUNICIPALES

**CATÁLOGO DE UNIDAD RESPONSABLE 2023**

ORG	DEPCIA	S S/COORD DIREC	DEPTO/ OFNA	DESCRIPCIÓN
1				<b>PODER EJECUTIVO</b>
1	09			<b>SECRETARIA DE CULTURA</b>
1	09	50		DIRECCION GENERAL DE PATRIMONIO CULTURAL
1	09	50	001	OFICINA DEL C. DIRECTOR GENERAL DE PATRIMONIO CULTURAL
1	09	50	002	DEPARTAMENTO DE CULTURAS ETNICAS Y DIVERSIDAD
1	09	50	003	DEPARTAMENTO DE PATRIMONIO MATERIAL
1	09	50	004	DEPARTAMENTO DE MUSEOS
1	09	60		DIRECCION GENERAL DE DESARROLLO CULTURAL
1	09	60	001	OFICINA DEL C. DIRECTOR GENERAL DE DESARROLLO CULTURAL
1	09	60	002	DEPARTAMENTO DE PROGRAMACION Y DESARROLLO ARTISTICO
1	09	60	003	DEPARTAMENTO DE ORQUESTA FILARMONICA DE CHIHUAHUA
1	09	60	004	DEPARTAMENTO DE BIBLIOTECAS Y FOMENTO A LA LECTURA Y LA ESCRITURA
1	09	60	005	DEPARTAMENTO DE DESARROLLO COMUNITARIO Y PUBLICOS ESPECIFICOS
1	09	60	006	DEPARTAMENTO DE INNOVACION CULTURAL E INDUSTRIAS CREATIVAS
1	09	70		DIRECCION GENERAL CULTURAL ZONA NORTE
1	09	70	001	OFICINA DEL C. DIRECTOR GENERAL CULTURAL ZONA NORTE
1	09	70	002	DEPARTAMENTO DE DESARROLLO CULTURAL
1	09	70	003	DEPARTAMENTO DE INFRAESTRUCTURA Y PROGRAMACION CULTURAL
1	09	70	004	DEPARTAMENTO DE CINEMATOGRAFIA Y COMISION FILMICA
1	10			<b>SECRETARIA DE COMUNICACIONES Y OBRAS PUBLICAS</b>
1	10	00		
1	10	00	001	OFICINA DEL C. SECRETARIO DE COMUNICACIONES Y OBRAS PUBLICAS
1	10	00	002	DEPARTAMENTO DE SERVICIOS JURIDICOS
1	10	00	003	DEPARTAMENTO DE SERVICIOS ADMINISTRATIVOS
1	10	00	004	ORGANO INTERNO DE CONTROL
1	10	01		DIRECCION DE OBRAS PUBLICAS
1	10	01	001	OFICINA DEL C. DIRECTOR DE OBRAS PUBLICAS
1	10	01	002	DEPARTAMENTO DE APOYO A DEPENDENCIAS
1	10	01	003	DEPARTAMENTO DE CONSTRUCCION
1	10	01	004	DEPARTAMENTO DE PROYECTOS
1	10	02		DIRECCION DE CAMINOS
1	10	02	001	OFICINA DEL C. DIRECTOR DE CAMINOS
1	10	02	002	DEPARTAMENTO DE CONSTRUCCION DE CAMINOS
1	10	02	003	DEPARTAMENTO DE CONSERVACION DE CAMINOS
1	10	03		DIRECCION DE INFRAESTRUCTURA MUNICIPAL
1	10	03	001	OFICINA DEL C. DIRECTOR DE INFRAESTRUCTURA MUNICIPAL
1	10	03	002	DEPARTAMENTO DE APOYO A MUNICIPIOS

**CATÁLOGO DE UNIDAD RESPONSABLE 2023**

ORG	DEPCIA	S S/COORD DIREC	DEPTO/ OFNA	DESCRIPCIÓN
1				<b>PODER EJECUTIVO</b>
1	10			<b>SECRETARIA DE COMUNICACIONES Y OBRAS PUBLICAS</b>
1	10	03		DIRECCION DE INFRAESTRUCTURA MUNICIPAL
1	10	03	004	DEPARTAMENTO DE MAQUINARIA PESADA Y EQUIPO
1	10	10		SUBSECRETARIA DE OBRAS PUBLICAS DE LA FRONTERA
1	10	10	001	OFICINA DEL C. SUBSECRETARIO DE OBRAS PUBLICAS DE LA FRONTERA
1	10	99		SCOP
1	10	99	001	SCOP - GASTOS DEL SECTOR
1	10	99	002	SCOP - MANTENIMIENTO MENOR CARRETERAS DE CUOTA
1	10	99	003	SCOP - CARRETERAS ALIMENTADORAS
1	10	99	004	SCOP - CAMINOS RURALES
1	10	99	005	SCOP - APOYO A MUNICIPIOS
1	10	99	006	SCOP - INDIRECTOS DE OBRA
1	10	99	007	SCOP - SOPORTE TECNICO CREEL
1	11			<b>SECRETARIA DE DESARROLLO URBANO Y ECOLOGIA</b>
1	11	00		
1	11	00	001	OFICINA DEL C. SECRETARIO DE DESARROLLO URBANO Y ECOLOGIA
1	11	00	002	DEPARTAMENTO DE SERVICIOS JURIDICOS
1	11	00	003	DEPARTAMENTO DE SERVICIOS ADMINISTRATIVOS
1	11	00	004	ORGANO INTERNO DE CONTROL
1	11	00	010	DELEGACIONES REGIONALES DE DESARROLLO URBANO
1	11	00	011	DELEGACION DE DESARROLLO URBANO EN CD. CUAUHTEMOC
1	11	00	012	DELEGACION DE DESARROLLO URBANO EN CD. DELICIAS
1	11	00	013	DELEGACION DE DESARROLLO URBANO EN CD. HIDALGO DEL PARRAL
1	11	00	014	DELEGACION DE DESARROLLO URBANO EN CD. JUAREZ
1	11	00	015	DELEGACION DE DESARROLLO URBANO EN CD. NUEVO CASAS GRANDES
1	11	01		DIRECCION DE DESARROLLO URBANO
1	11	01	001	OFICINA DEL C. DIRECTOR DE DESARROLLO URBANO
1	11	01	002	DEPARTAMENTO DE PLANEACION URBANA Y REGIONAL
1	11	01	003	DEPARTAMENTO DE REGULARIZACION DEL SUELO URBANO
1	11	02		DIRECCION DE ECOLOGIA
1	11	02	001	OFICINA DEL C. DIRECTOR DE ECOLOGIA
1	11	02	002	DEPARTAMENTO DE ORDENAMIENTO ECOLOGICO E IMPACTO AMBIENTAL
1	11	02	003	DEPARTAMENTO DE PREVENCION Y CONTROL DE LA CONTAMINACION
1	11	02	004	DEPARTAMENTO DE VIDA SILVESTRE
1	11	02	005	DEPARTAMENTO DE FORESTACION Y REFORESTACION DE ZONAS URBANAS Y SUBURBANAS
1	11	03		DIRECCION DE CATASTRO ESTATAL

**CATÁLOGO DE UNIDAD RESPONSABLE 2023**

ORG	DEPCIA	S S/COORD DIREC	DEPTO/ OFNA	DESCRIPCIÓN
1				<b>PODER EJECUTIVO</b>
1	11			<b>SECRETARIA DE DESARROLLO URBANO Y ECOLOGIA</b>
1	11	03		DIRECCION DE CATASTRO ESTATAL
1	11	03	001	OFICINA DEL C. DIRECTOR DE CATASTRO ESTATAL
1	11	03	002	DEPARTAMENTO DE COORDINACION Y GESTION CATASTRAL
1	11	04		DIRECCION DE TRANSPORTE
1	11	04	001	OFICINA DEL C. DIRECTOR DE TRANSPORTE
1	11	04	002	DEPARTAMENTO DE TRANSPORTE
1	11	04	003	DEPARTAMENTO DE TRANSPORTE EN CIUDAD JUAREZ
1	11	04	004	DEPARTAMENTO DE TRANSPORTE INTEGRADO
1	12			<b>SECRETARIA DE DESARROLLO RURAL</b>
1	12	00		
1	12	00	001	OFICINA DEL C. SECRETARIO DE DESARROLLO RURAL
1	12	00	002	DEPARTAMENTO JURIDICO
1	12	00	003	SECRETARIA TECNICA
1	12	00	006	ORGANO INTERNO DE CONTROL
1	12	00	007	DEPARTAMENTO DE AGRICULTURA
1	12	00	008	DEPARTAMENTO DE GANADERIA
1	12	00	009	DEPARTAMENTO DE MECANIZACION
1	12	00	010	DEPARTAMENTO DE USO SUSTENTABLE DEL AGUA
1	12	00	011	DEPARTAMENTO DE COORDINACION DE RESIDENTES Y ATENCION A PEQUEÑOS PRODUCTORES
1	12	12		DIRECCION DE DESARROLLO FORESTAL
1	12	12	001	OFICINA DEL C. DIRECTOR DE DESARROLLO FORESTAL
1	12	12	004	DEPARTAMENTO DE CONTROL Y PRODUCCION FORESTAL
1	12	12	005	DEPARTAMENTO DE CONSERVACION Y RESTAURACION FORESTAL
1	12	15		DIRECCION DE AGRONEGOCIOS
1	12	15	001	OFICINA DEL C. DIRECTOR DE AGRONEGOCIOS
1	12	15	002	DEPARTAMENTO DE COMERCIALIZACION
1	12	15	003	DEPARTAMENTO DE AGROINDUSTRIA
1	12	16		DIRECCION DE FINANCIAMIENTO Y CAPITALIZACION
1	12	16	001	OFICINA DEL C. DIRECTOR DE FINANCIAMIENTO Y CAPITALIZACION
1	12	16	002	DEPARTAMENTO DE CAPITALIZACION
1	12	16	003	DEPARTAMENTO DE FINANCIAMIENTO
1	12	17		DIRECCION DE ADMINISTRACION
1	12	17	001	OFICINA DEL C. DIRECTOR DE ADMINISTRACION
1	12	17	002	DEPARTAMENTO DE PLANEACION, EVALUACION Y ESTADISTICA
1	12	17	003	DEPARTAMENTO DE FINANZAS

**CATÁLOGO DE UNIDAD RESPONSABLE 2023**

ORG	DEPCIA	S S/COORD DIREC	DEPTO/ OFNA	DESCRIPCIÓN
1				<b>PODER EJECUTIVO</b>
1	12			<b>SECRETARIA DE DESARROLLO RURAL</b>
1	12	17		DIRECCION DE ADMINISTRACION
1	12	17	004	DEPARTAMENTO DE SERVICIOS ADMINISTRATIVOS
1	12	99		ESQUEMA DE PAGO INFRAESTRUCTURA RURAL
1	12	99	001	INFRAESTRUCTURA RURAL
1	14			<b>SECRETARIA DE LA FUNCION PUBLICA</b>
1	14	00		
1	14	00	001	OFICINA DEL C. SECRETARIO DE LA FUNCION PUBLICA
1	14	00	002	ORGANO INTERNO DE CONTROL
1	14	01		DIRECCION GENERAL TECNICA DE VIGILANCIA Y CONTROL
1	14	01	001	OFICINA DEL C. DIRECTOR GENERAL TECNICO DE VIGILANCIA Y CONTROL
1	14	03		REPRESENTACION EN CD. JUAREZ
1	14	03	001	REPRESENTACION EN CD. JUAREZ
1	14	04		DIRECCION GENERAL DE LA COMISION ESTATAL DE MEJORA REGULATORIA
1	14	04	001	OFICINA DEL C. DIRECTOR GENERAL DE LA COMISION ESTATAL DE MEJORA REGULATORIA
1	14	04	011	OFICINA DEL C. DIRECTOR DE ESTRATEGIAS DE MEJORA REGULATORIA
1	14	04	012	DEPARTAMENTO DE TRAMITES Y SERVICIOS
1	14	05		COORDINACION ADMINISTRATIVA
1	14	05	001	COORDINACION ADMINISTRATIVA
1	14	05	002	DEPARTAMENTO DE RECURSOS MATERIALES
1	14	06		COORDINACION DE TECNOLOGIAS DE LA INFORMACION
1	14	06	001	COORDINACION DE TECNOLOGIAS DE LA INFORMACION
1	14	06	002	DEPARTAMENTO DE ANALISIS Y DESARROLLO
1	14	07		DIRECCION GENERAL DE TRANSPARENCIA Y GESTION DE LA INFORMACION GUBERNAMENTAL
1	14	07	001	OFICINA DEL C. DIRECTOR GENERAL DE TRANSPARENCIA Y GESTION DE LA INFORMACION GUBERNAMENTAL
1	14	07	002	DEPARTAMENTO DE VIGILANCIA Y SEGUIMIENTO EN MATERIA DE TRANSPARENCIA Y ACCESO A LA INFORMACION PUBLICA
1	14	07	003	DEPARTAMENTO DE GESTION DE INFORMACION GUBERNAMENTAL Y RENDICION DE CUENTAS
1	14	07	004	DEPARTAMENTO DE VINCULACION
1	14	07	005	DEPARTAMENTO DE UNIDAD DE TRANSPARENCIA
1	14	10		SUBSECRETARIA DE ASUNTOS JURIDICOS, CONTRATACIONES PUBLICAS Y DE RESPONSABILIDADES
1	14	10	001	OFICINA DEL C. SUBSECRETARIO DE ASUNTOS JURIDICOS, CONTRATACIONES PUBLICAS Y DE RESPONSABILIDADES
1	14	11		DIRECCION DE CONTRATACIONES PUBLICAS
1	14	11	001	OFICINA DEL C. DIRECTOR DE CONTRATACIONES PUBLICAS
1	14	11	004	DEPARTAMENTO DE CONTROVERSIAS EN CONTRATACIONES PUBLICAS
1	14	11	005	DEPARTAMENTO DE NORMATIVIDAD EN CONTRATACIONES PUBLICAS

**CATÁLOGO DE UNIDAD RESPONSABLE 2023**

ORG	DEPCIA	S S/COORD DIREC	DEPTO/ OFNA	DESCRIPCIÓN
1				<b>PODER EJECUTIVO</b>
1	14			<b>SECRETARIA DE LA FUNCION PUBLICA</b>
1	14	12		DIRECCION GENERAL JURIDICA Y DE RESPONSABILIDADES
1	14	12	001	OFICINA DEL C. DIRECTOR GENERAL JURIDICA Y DE RESPONSABILIDADES
1	14	12	002	DEPARTAMENTO DE SUBSTANCIACION
1	14	12	003	DEPARTAMENTO DE RESOLUCIONES
1	14	12	004	DEPARTAMENTO DE ASUNTOS JURIDICOS
1	14	20		SUBSECRETARIA DE INVESTIGACION Y EVOLUCION PATRIMONIAL
1	14	20	001	OFICINA DEL C. SUBSECRETARIO DE INVESTIGACION Y EVOLUCION PATRIMONIAL
1	14	21		DIRECCION DE EVOLUCION PATRIMONIAL
1	14	21	001	OFICINA DE C. DIRECTOR DE EVOLUCION PATRIMONIAL
1	14	21	002	DEPARTAMENTO DE EVOLUCION PATRIMONIAL
1	14	22		DIRECCION GENERAL DE DENUNCIAS E INVESTIGACIONES
1	14	22	001	OFICINA DEL C. DIRECTOR GENERAL DE DENUNCIAS E INVESTIGACIONES
1	14	22	002	DEPARTAMENTO DE DENUNCIAS E INVESTIGACIONES
1	14	30		SUBSECRETARIA DE BUEN GOBIERNO
1	14	30	001	OFICINA DEL C. SUBSECRETARIO DE BUEN GOBIERNO
1	14	33		DIRECCION DE DESARROLLO INSTITUCIONAL Y FORTALECIMIENTO DE LA GESTION PUBLICA
1	14	33	001	OFICINA DEL C. DIRECTOR DE DESARROLLO INSTITUCIONAL Y FORTALECIMIENTO DE LA GESTION PUBLICA
1	14	33	002	DEPARTAMENTO DE ORGANIZACION Y PROCESOS
1	14	33	004	DEPARTAMENTO DE CONTROL INTERNO
1	14	33	005	DEPARTAMENTO DE CULTURA INSTITUCIONAL Y ETICA PUBLICA
1	14	35		DIRECCION GENERAL DE SERVICIOS, INNOVACION JURIDICA, PARTICIPACION CIUDADANA Y DE EQUIDAD DE GENERO
1	14	35	001	OFICINA DEL C. DIRECTOR GENERAL DE SERVICIOS, INNOVACION JURIDICA, PARTICIPACION CIUDADANA Y DE EQUIDAD DE GENERO
1	14	35	002	DEPARTAMENTO DE SERVICIOS E INNOVACION JURIDICA
1	14	35	003	DEPARTAMENTO DE PARTICIPACION CIUDADANA Y EQUIDAD DE GENERO
1	14	50		SUBSECRETARIA DE FISCALIZACION
1	14	50	001	OFICINA DEL C. SUBSECRETARIO DE FISCALIZACION
1	14	50	002	DEPARTAMENTO DE AUDITORIAS DE CUMPLIMIENTO Y APOYO NORMATIVO
1	14	51		DIRECCION DE AUDITORIA GUBERNAMENTAL
1	14	51	001	OFICINA DEL C. DIRECTOR DE AUDITORIA GUBERNAMENTAL
1	14	51	002	DEPARTAMENTO DE AUDITORIAS ESTATALES "A"
1	14	51	003	DEPARTAMENTO DE AUDITORIAS EXTERNAS
1	14	51	004	DEPARTAMENTO DE AUDITORIAS ESTATALES "B"
1	14	52		DIRECCION DE AUDITORIA DE PROGRAMAS DE INVERSION
1	14	52	001	OFICINA DEL C. DIRECTOR DE AUDITORIA DE PROGRAMAS DE INVERSION

**CATÁLOGO DE UNIDAD RESPONSABLE 2023**

ORG	DEPCIA	S S/COORD DIREC	DEPTO/ OFNA	DESCRIPCIÓN
1				<b>PODER EJECUTIVO</b>
1	14			<b>SECRETARIA DE LA FUNCION PUBLICA</b>
1	14	52		DIRECCION DE AUDITORIA DE PROGRAMAS DE INVERSION
1	14	52	002	DEPARTAMENTO DE AUDITORIA AL EJERCICIO DEL RECURSO FEDERAL
1	14	52	003	DEPARTAMENTO DE AUDITORIA DE OBRA PUBLICA
1	15			<b>FISCALIA GENERAL DEL ESTADO</b>
1	15	00		
1	15	00	001	DESPACHO DEL C. FISCAL GENERAL DEL ESTADO
1	15	00	003	ORGANO INTERNO DE CONTROL
1	15	00	010	DIRECCION DE ANALISIS FINANCIERO
1	15	00	011	OFICINA DEL C. DIRECTOR DE ANALISIS FINANCIERO
1	15	02		COMISION EJECUTIVA DE ATENCION A VICTIMAS
1	15	02	001	COMISION EJECUTIVA DE ATENCION A VICTIMAS
1	15	02	002	DEPARTAMENTO DE LA COORDINACION ESTATAL DE ASESORIA JURIDICA
1	15	02	003	DEPARTAMENTO DEL REGISTRO ESTATAL DE VICTIMAS
1	15	02	004	DEPARTAMENTO DEL FONDO ESTATAL
1	15	02	005	DEPARTAMENTO DE ATENCION A VICTIMAS ZONA NORTE
1	15	02	006	DEPARTAMENTO DE ATENCION A VICTIMAS ZONA CENTRO
1	15	02	007	DEPARTAMENTO DE ATENCION A VICTIMAS ZONA SUR
1	15	02	008	DEPARTAMENTO DE ATENCION A VICTIMAS ZONA OCCIDENTE
1	15	02	009	DEPARTAMENTO DE ATENCION A VICTIMAS ZONA NOROESTE
1	15	03		CENTRO ESTATAL DE MECANISMOS ALTERNATIVOS DE SOLUCION DE CONTROVERSIAS EN MATERIA PENAL
1	15	03	001	CENTRO ESTATAL DE MECANISMOS ALTERNATIVOS DE SOLUCION DE CONTROVERSIAS EN MATERIA PENAL
1	15	03	002	DEPARTAMENTO DEL CENTRO ESTATAL DE MECANISMOS ALTERNATIVOS DE SOLUCION DE CONTROVERSIAS EN MATERIA PENAL ZONA NORTE
1	15	03	003	DEPARTAMENTO DEL CENTRO ESTATAL DE MECANISMOS ALTERNATIVOS DE SOLUCION DE CONTROVERSIAS EN MATERIA PENAL ZONA CENTRO
1	15	03	004	DEPARTAMENTO DEL CENTRO ESTATAL DE MECANISMOS ALTERNATIVOS DE SOLUCION DE CONTROVERSIAS EN MATERIA PENAL ZONA SUR
1	15	03	005	DEPARTAMENTO DEL CENTRO ESTATAL DE MECANISMOS ALTERNATIVOS DE SOLUCION DE CONTROVERSIAS EN MATERIA PENAL ZONA OCCIDENTE
1	15	03	006	DEPARTAMENTO DEL CENTRO ESTATAL DE MECANISMOS ALTERNATIVOS DE SOLUCION DE CONTROVERSIAS EN MATERIA PENAL ZONA NOROESTE
1	15	04		SECRETARIADO EJECUTIVO DEL SISTEMA ESTATAL DE SEGURIDAD PUBLICA
1	15	04	001	OFICINA DEL C. SECRETARIO EJECUTIVO DEL SISTEMA ESTATAL DE SEGURIDAD PUBLICA
1	15	04	002	DEPARTAMENTO DE REGISTRO DE INFORMACION DE SEGURIDAD
1	15	04	003	DEPARTAMENTO DE VINCULACION INTERINSTITUCIONAL
1	15	04	011	OFICINA DEL C. DIRECTOR DE PLANEACION Y CONTROL DE RECURSOS Y PROGRAMAS FEDERALES
1	15	04	012	DEPARTAMENTO DE SEGUIMIENTO Y EVALUACION
1	15	04	013	DEPARTAMENTO DE REGISTROS DE RECURSOS FEDERALES

**CATÁLOGO DE UNIDAD RESPONSABLE 2023**

ORG	DEPCIA	S S/COORD DIREC	DEPTO/ OFNA	DESCRIPCIÓN
1				<b>PODER EJECUTIVO</b>
1	15			<b>FISCALIA GENERAL DEL ESTADO</b>
1	15	05		DIRECCION DE COMUNICACION SOCIAL Y RELACIONES PUBLICAS
1	15	05	001	OFICINA DEL C. DIRECTOR DE COMUNICACION SOCIAL Y RELACIONES PUBLICAS
1	15	05	002	DEPARTAMENTO DE INFORMACION
1	15	05	003	DEPARTAMENTO DE DISEÑO
1	15	06		DIRECCION DEL INSTITUTO ESTATAL DE SEGURIDAD PUBLICA
1	15	06	001	OFICINA DEL C. DIRECTOR DEL INSTITUTO ESTATAL DE SEGURIDAD PUBLICA
1	15	06	002	DEPARTAMENTO DE COORDINACION DEL INSTITUTO ESTATAL DE SEGURIDAD PUBLICA
1	15	06	003	DEPARTAMENTO ACADEMICO
1	15	06	004	DEPARTAMENTO DE POSGRADO
1	15	07		DIRECCION DE INNOVACION Y DESARROLLO TECNOLOGICO
1	15	07	001	OFICINA DEL C. DIRECTOR DE INNOVACION Y DESARROLLO TECNOLOGICO
1	15	07	002	DEPARTAMENTO DE SOPORTE E INFRAESTRUCTURA TECNOLOGICA
1	15	07	003	DEPARTAMENTO DE MANTENIMIENTO DE APLICACIONES
1	15	07	004	DEPARTAMENTO DE PROYECTOS DE TECNOLOGIAS DE INFORMACION
1	15	08		DIRECCION GENERAL DEL SISTEMA PENITENCIARIO, PREVENCION Y REINSERCIÓN SOCIAL
1	15	08	001	OFICINA DEL C. DIRECTOR GENERAL DEL SISTEMA PENITENCIARIO, PREVENCION Y REINSERCIÓN SOCIAL
1	15	08	002	DEPARTAMENTO DE LA COORDINACION DE SEGURIDAD Y CUSTODIA PENITENCIARIA
1	15	08	003	DEPARTAMENTO DE COORDINACION ESTATAL DE INFORMACION PENITENCIARIA
1	15	08	004	DEPARTAMENTO DE LA COORDINACION DE POLICIA PROCESAL
1	15	08	010	DIRECCION DE REINSERCIÓN SOCIAL
1	15	08	011	OFICINA DEL C. DIRECTOR DE REINSERCIÓN SOCIAL
1	15	08	012	DEPARTAMENTO DE SALUD, EDUCACION Y TRABAJO PENITENCIARIO
1	15	08	013	DEPARTAMENTO DE VINCULACION SOCIAL Y SERVICIOS POSTPENALES
1	15	08	020	DIRECCION DE EJECUCION DE PENAS Y MEDIDAS JUDICIALES
1	15	08	021	OFICINA DEL C. DIRECTOR DE EJECUCION DE PENAS Y MEDIDAS JUDICIALES
1	15	08	022	DEPARTAMENTO DE EJECUCION DE PENAS Y PREVENCION SOCIAL
1	15	08	030	DIRECCION DE CENTROS DE REINSERCIÓN SOCIAL
1	15	08	031	OFICINA DEL C. DIRECTOR DE CENTROS DE REINSERCIÓN SOCIAL
1	15	08	032	CERESO ESTATAL NO. 1
1	15	08	033	CERESO ESTATAL NO. 2
1	15	08	034	CERESO ESTATAL NO. 3
1	15	08	035	CERESO ESTATAL NO. 4
1	15	08	036	CERESO ESTATAL NO. 5
1	15	08	037	CERESO ESTATAL NO. 6
1	15	08	038	CERESO ESTATAL NO. 7



**CATÁLOGO DE UNIDAD RESPONSABLE 2023**

ORG	DEPCIA	S S/COORD DIREC	DEPTO/ OFNA	DESCRIPCIÓN
1				<b>PODER EJECUTIVO</b>
1	15			<b>FISCALIA GENERAL DEL ESTADO</b>
1	15	08		DIRECCION GENERAL DEL SISTEMA PENITENCIARIO, PREVENCION Y REINSERCIÓN SOCIAL
1	15	08	039	CERESO ESTATAL NO. 8
1	15	08	040	CERESO FEMENIL NO. 1
1	15	08	041	CERESO FEMENIL NO. 2
1	15	08	042	CENTRO ESPECIALIZADO DE REINSERCIÓN SOCIAL PARA ADOLESCENTES NO. 1
1	15	08	043	CENTRO ESPECIALIZADO DE REINSERCIÓN SOCIAL PARA ADOLESCENTES NO. 2
1	15	08	044	CENTRO ESPECIALIZADO DE REINSERCIÓN SOCIAL PARA ADOLESCENTES NO. 3
1	15	09		DIRECCION GENERAL DE COORDINACION DE LOS CENTROS DE JUSTICIA PARA LAS MUJERES
1	15	09	001	OFICINA DEL C. DIRECTOR GENERAL DE COORDINACION DE LOS CENTROS DE JUSTICIA PARA LAS MUJERES
1	15	30		DIRECCION GENERAL DE ADMINISTRACION
1	15	30	001	OFICINA DEL C. DIRECTOR GENERAL DE ADMINISTRACION
1	15	30	002	DEPARTAMENTO DE NORMATIVIDAD OPERATIVA
1	15	31		DIRECCION DE RECURSOS HUMANOS
1	15	31	001	OFICINA DEL C. DIRECTOR DE RECURSOS HUMANOS
1	15	31	002	DEPARTAMENTO DE PERSONAL
1	15	31	003	DEPARTAMENTO DE CONTROL DE NOMINAS
1	15	32		DIRECCION DE RECURSOS FINANCIEROS
1	15	32	001	OFICINA DEL C. DIRECTOR DE RECURSOS FINANCIEROS
1	15	32	002	DEPARTAMENTO DE CONTROL PRESUPUESTAL
1	15	32	003	DEPARTAMENTO DE PROGRAMACION Y CONTROL DE PAGOS
1	15	33		DIRECCION DE ADQUISICIONES Y RECURSOS MATERIALES
1	15	33	001	OFICINA DEL C. DIRECTOR DE ADQUISICIONES Y RECURSOS MATERIALES
1	15	33	002	DEPARTAMENTO DE SERVICIOS Y ADQUISICIONES
1	15	33	003	DEPARTAMENTO DE MANTENIMIENTO Y SERVICIOS GENERALES
1	15	35		DIRECCION DE ADMINISTRACION Y ENAJENACION DE BIENES, FONDOS Y FIDEICOMISOS
1	15	35	001	OFICINA DEL C. DIRECTOR DE ADMINISTRACION Y ENAJENACION DE BIENES, FONDOS Y FIDEICOMISOS
1	15	35	002	DEPARTAMENTO DE FONDOS Y FIDEICOMISOS
1	15	35	003	DEPARTAMENTO DE ENAJENACION DE BIENES
1	15	36		DIRECCION DE ADMINISTRACION DE PROYECTOS PRODUCTIVOS
1	15	36	001	OFICINA DEL C. DIRECTOR DE ADMINISTRACION DE PROYECTOS PRODUCTIVOS
1	15	36	002	DEPARTAMENTO DE INGENIERIA Y DESARROLLO
1	15	36	003	DEPARTAMENTO DE FINANZAS Y COMERCIALIZACION
1	15	40		DIRECCION GENERAL DEL CENTRO ESTATAL DE INFORMACION, ANALISIS Y ESTADISTICA CRIMINAL
1	15	40	001	OFICINA DEL C. DIRECTOR GENERAL DEL CENTRO ESTATAL DE INFORMACION, ANALISIS Y ESTADISTICA CRIMINAL

**CATÁLOGO DE UNIDAD RESPONSABLE 2023**

ORG	DEPCIA	S S/COORD DIREC	DEPTO/ OFNA	DESCRIPCIÓN
1				<b>PODER EJECUTIVO</b>
1	15			<b>FISCALIA GENERAL DEL ESTADO</b>
1	15	40		DIRECCION GENERAL DEL CENTRO ESTATAL DE INFORMACION, ANALISIS Y ESTADISTICA CRIMINAL
1	15	40	002	COORDINACION DE INVESTIGACION EN ESTRUCTURAS DELINCUENCIALES
1	15	41		DIRECCION DE INTEGRACION Y EVALUACION DE INFORMACION DELICTIVA
1	15	41	001	OFICINA DEL C. DIRECTOR DE INTEGRACION Y EVALUACION DE INFORMACION DELICTIVA
1	15	41	002	DEPARTAMENTO DE INTEGRACION Y EVALUACION
1	15	41	003	DEPARTAMENTO DE INFORMACION ESTATAL
1	15	41	004	DEPARTAMENTO DE CARTOGRAFIA
1	15	42		DIRECCION DE ANALISIS DE EVIDENCIA DIGITAL E INFORMATICA FORENSE
1	15	42	001	OFICINA DEL C. DIRECTOR DE ANALISIS DE EVIDENCIA DIGITAL E INFORMATICA FORENSE
1	15	42	002	DEPARTAMENTO DE INFORMATICA FORENSE
1	15	42	003	DEPARTAMENTO DE ANALISIS DELICTIVO
1	15	42	004	DEPARTAMENTO DE INFORMACION CIBERNETICA
1	15	44		DIRECCION DE ESTADISTICA CRIMINAL
1	15	44	001	OFICINA DEL C. DIRECTOR DE ESTADISTICA CRIMINAL
1	15	44	002	DEPARTAMENTO DE ESTADISTICA DELICTIVA, PROCESAL Y JUDICIAL
1	15	44	003	DEPARTAMENTO DE SEGUIMIENTO ESTADISTICO Y COORDINACION INTERINSTITUCIONAL
1	15	44	004	DEPARTAMENTO DE ANALISIS DEL DELITO Y GEOREFERENCIACION
1	15	50		DIRECCION GENERAL JURIDICA
1	15	50	001	OFICINA DEL C. DIRECTOR GENERAL JURIDICO
1	15	51		DIRECCION DE ASUNTOS JURIDICO ADMINISTRATIVOS, CIVILES Y FAMILIARES
1	15	51	001	OFICINA DEL C. DIRECTOR DE ASUNTOS JURIDICO ADMINISTRATIVOS, CIVILES Y FAMILIARES
1	15	52		DIRECCION DE ASUNTOS PENALES Y AMPARO
1	15	52	001	OFICINA DEL C. DIRECTOR DE ASUNTOS PENALES Y AMPARO
1	15	53		DIRECCION DE EXTINCION DE DOMINIO
1	15	53	001	OFICINA DEL C. DIRECTOR DE EXTINCION DE DOMINIO
1	15	60		AGENCIA ESTATAL DE INVESTIGACION
1	15	60	001	AGENCIA ESTATAL DE INVESTIGACION
1	15	60	005	DEPARTAMENTO DE LA COORDINACION DE INVESTIGACION ZONA NORTE
1	15	60	006	DEPARTAMENTO DE LA COORDINACION DE INVESTIGACION ZONA CENTRO
1	15	60	007	DEPARTAMENTO DE LA COORDINACION DE INVESTIGACION ZONA SUR
1	15	60	008	DEPARTAMENTO DE LA COORDINACION DE INVESTIGACION ZONA OCCIDENTE
1	15	60	009	DEPARTAMENTO DE LA COORDINACION DE INVESTIGACION ZONA NOROESTE
1	15	60	010	DEPARTAMENTO DE LA COORDINACION DE LA AEI EN FISCALIAS ESPECIALIZADAS
1	15	60	012	DEPARTAMENTO DE LA COORDINACION DE LA AEI EN FISCALIA ESPECIALIZADA EN INVESTIGACION DE VIOLACIONES A LOS DERECHOS HUMANOS Y DESAPARICION FORZADA
1	15	60	013	DEPARTAMENTO DE LA COORDINACION DE LA AEI EN FISCALIA ESPECIALIZADA EN OPERACIONES

**CATÁLOGO DE UNIDAD RESPONSABLE 2023**

ORG	DEPCIA	S S/COORD DIREC	DEPTO/ OFNA	DESCRIPCIÓN
1				<b>PODER EJECUTIVO</b>
1	15			<b>FISCALIA GENERAL DEL ESTADO</b>
1	15	60		AGENCIA ESTATAL DE INVESTIGACION ESTRATEGICAS
1	15	60	014	DEPARTAMENTO DE LA COORDINACION DE LA AEI EN FISCALIA ESPECIALIZADA EN ATENCION A MUJERES VICTIMAS DEL DELITO POR RAZONES DE GENERO Y A LA FAMILIA
1	15	60	015	DEPARTAMENTO DE LA COORDINACION DE LA AEI EN FISCALIA ESPECIALIZADA EN CONTROL, ANALISIS Y EVALUACION
1	15	60	016	DEPARTAMENTO DE LA COORDINACION DE LA AEI EN FISCALIA ESPECIALIZADA EN DELITOS ELECTORALES
1	15	60	017	DEPARTAMENTO DE CONTROL DE ARMAMENTO Y EQUIPO
1	15	70		DIRECCION DE SERVICIOS PERICIALES Y CIENCIAS FORENSES
1	15	70	001	OFICINA DEL C. DIRECTOR DE SERVICIOS PERICIALES Y CIENCIAS FORENSES
1	15	70	002	DEPARTAMENTO DE COORDINACION DE PERITAJE ESTRATEGICO
1	15	70	010	DEPARTAMENTO DE SERVICIOS PERICIALES Y CIENCIAS FORENSES ZONA NORTE
1	15	70	011	DEPARTAMENTO DE SERVICIOS PERICIALES Y CIENCIAS FORENSES ZONA CENTRO
1	15	70	012	DEPARTAMENTO DE SERVICIOS PERICIALES Y CIENCIAS FORENSES ZONA SUR
1	15	70	013	DEPARTAMENTO DE SERVICIOS PERICIALES Y CIENCIAS FORENSES ZONA OCCIDENTE
1	15	70	014	DEPARTAMENTO DE SERVICIOS PERICIALES Y CIENCIAS FORENSES ZONA NOROESTE
1	15	81		FISCALIAS DE DISTRITO POR ZONAS
1	15	81	001	FISCALIA DE DISTRITO ZONA NORTE
1	15	81	002	FISCALIA DE DISTRITO ZONA CENTRO
1	15	81	003	FISCALIA DE DISTRITO ZONA SUR
1	15	81	004	FISCALIA DE DISTRITO ZONA OCCIDENTE
1	15	81	005	FISCALIA DE DISTRITO ZONA NOROESTE
1	15	82		FISCALIA ESPECIALIZADA EN OPERACIONES ESTRATEGICAS
1	15	82	001	OFICINA DEL C. FISCAL ESPECIALIZADO EN OPERACIONES ESTRATEGICAS
1	15	83		FISCALIA ESPECIALIZADA EN INVESTIGACION DE VIOLACIONES A LOS DERECHOS HUMANOS Y DESAPARICION FORZADA
1	15	83	001	FISCALIA ESPECIALIZADA EN INVESTIGACION DE VIOLACIONES A LOS DERECHOS HUMANOS Y DESAPARICION FORZADA
1	15	83	002	UNIDAD DE ATENCION Y RESPUESTA A ORGANISMOS DE DERECHOS HUMANOS
1	15	83	003	COMISION LOCAL DE BUSQUEDA
1	15	83	004	UNIDAD DE PROTECCION A PERSONAS DEFENSORAS DE DERECHOS HUMANOS Y PERIODISTAS DEL ESTADO
1	15	85		FISCALIA ESPECIALIZADA EN CONTROL, ANALISIS Y EVALUACION
1	15	85	001	OFICINA DEL C. FISCAL ESPECIALIZADO EN CONTROL, ANALISIS Y EVALUACION
1	15	85	010	DIRECCION DEL CENTRO ESTATAL DE EVALUACION Y CONTROL DE CONFIANZA
1	15	85	011	OFICINA DEL C. DIRECTOR DEL CENTRO ESTATAL DE EVALUACION Y CONTROL DE CONFIANZA
1	15	85	012	DEPARTAMENTO DE EVALUACION
1	15	85	013	DEPARTAMENTO DE SERVICIOS DE INTEGRACION
1	15	85	014	DEPARTAMENTO DEL CENTRO DE ATENCION INTEGRAL A LA SALUD

**CATÁLOGO DE UNIDAD RESPONSABLE 2023**

ORG	DEPCIA	S S/COORD DIREC	DEPTO/ OFNA	DESCRIPCIÓN
1				<b>PODER EJECUTIVO</b>
1	15			<b>FISCALIA GENERAL DEL ESTADO</b>
1	15	85		FISCALIA ESPECIALIZADA EN CONTROL, ANALISIS Y EVALUACION
1	15	85	030	DIRECCION DE INSPECCION INTERNA
1	15	85	031	OFICINA DEL C. DIRECTOR DE INSPECCION INTERNA
1	15	87		FISCALIA ESPECIALIZADA EN ATENCION A MUJERES VICTIMAS DEL DELITO POR RAZONES DE GENERO Y A LA FAMILIA
1	15	87	001	OFICINA DEL C. FISCAL ESPECIALIZADO EN ATENCION A MUJERES VICTIMAS DEL DELITO POR RAZONES DE GENERO Y A LA FAMILIA
1	15	87	002	DEPARTAMENTO DE LA COORDINACION DE ATENCION A MUJERES VICTIMAS DEL DELITO POR RAZONES DE GENERO Y A LA FAMILIA ZONA NORTE
1	15	87	003	DEPARTAMENTO DE LA COORDINACION DE ATENCION A MUJERES VICTIMAS DEL DELITO POR RAZONES DE GENERO Y A LA FAMILIA ZONA CENTRO
1	15	87	004	DEPARTAMENTO DE LA COORDINACION DE ATENCION A MUJERES VICTIMAS DEL DELITO POR RAZONES DE GENERO Y A LA FAMILIA ZONA SUR
1	15	87	005	DEPARTAMENTO DE LA COORDINACION DE ATENCION A MUJERES VICTIMAS DEL DELITO POR RAZONES DE GENERO Y A LA FAMILIA ZONA OCCIDENTE
1	15	87	006	DEPARTAMENTO DE LA COORDINACION DE ATENCION A MUJERES VICTIMAS DEL DELITO POR RAZONES DE GENERO Y A LA FAMILIA ZONA NOROESTE
1	15	88		FISCALIA ESPECIALIZADA EN DELITOS ELECTORALES
1	15	88	001	OFICINA DEL C. FISCAL ESPECIALIZADO EN DELITOS ELECTORALES
1	17			<b>COORDINACION DE COMUNICACION</b>
1	17	00		
1	17	00	001	OFICINA DEL C. COORDINADOR DE COMUNICACION
1	17	00	002	ORGANO INTERNO DE CONTROL
1	17	02		DIRECCION ADMINISTRATIVA
1	17	02	001	OFICINA DEL C. DIRECTOR ADMINISTRATIVO
1	17	02	002	DEPARTAMENTO JURIDICO ADMINISTRATIVO
1	17	03		DIRECCION DE VINCULACION
1	17	03	001	OFICINA DEL C. DIRECTOR DE VINCULACION
1	17	03	002	DEPARTAMENTO DE ENLACE
1	17	10		DIRECCION GENERAL DE COMUNICACION
1	17	10	001	OFICINA DEL C. DIRECTOR GENERAL DE COMUNICACION
1	17	12		DIRECCION DE INFORMACION
1	17	12	001	OFICINA DEL C. DIRECTOR DE INFORMACION
1	17	12	007	DEPARTAMENTO DE CALIDAD DE CONTENIDOS
1	17	21		DIRECCION DE COMUNICACION ZONA NORTE
1	17	21	001	OFICINA DEL C. DIRECTOR DE COMUNICACION ZONA NORTE
1	17	21	002	DEPARTAMENTO DE GESTION DE PROYECTOS
1	17	21	003	DEPARTAMENTO DE ANALISIS E INFORMACION
1	17	22		DIRECCION DE COMUNICACION ZONA SUR
1	17	22	001	OFICINA DEL C. DIRECTOR DE COMUNICACION ZONA SUR

**CATÁLOGO DE UNIDAD RESPONSABLE 2023**

ORG	DEPCIA	S S/COORD DIREC	DEPTO/ OFNA	DESCRIPCIÓN
1				<b>PODER EJECUTIVO</b>
1	17			<b>COORDINACION DE COMUNICACION</b>
1	17	22		DIRECCION DE COMUNICACION ZONA SUR
1	17	22	002	DEPARTAMENTO DE DISEÑO
1	17	22	003	DEPARTAMENTO DE MONITOREO DE MEDIOS NACIONALES Y LOCALES
1	17	22	004	DEPARTAMENTO DE RADIO Y TELEVISION
1	17	22	005	DEPARTAMENTO DE MERCADOTECNIA
1	17	22	006	DEPARTAMENTO DE REDES Y MULTIMEDIA
1	17	23		DIRECCION DE PRENSA
1	17	23	001	OFICINA DEL C. DIRECTOR DE PRENSA
1	17	23	002	DEPARTAMENTO DE PRENSA
1	19			<b>REPRESENTACION DEL GOBIERNO DEL ESTADO EN LA CD. DE MEXICO</b>
1	19	00		
1	19	00	001	OFICINA DEL C. REPRESENTANTE DEL GOBIERNO DEL ESTADO EN LA CD. DE MEXICO
1	19	00	002	ORGANO INTERNO DE CONTROL
1	19	00	003	DEPARTAMENTO DE ASUNTOS JURIDICOS Y VINCULACION LEGISLATIVA
1	19	05		DIRECCION DE ADMINISTRACION Y COORDINACION OPERATIVA
1	19	05	001	OFICINA DEL C. DIRECTOR DE ADMINISTRACION Y COORDINACION OPERATIVA
1	19	05	002	DEPARTAMENTO DE INFORMACION Y ATENCION CIUDADANA
1	19	06		DIRECCION DE VINCULACION CON SECTORES PUBLICO Y PRIVADO
1	19	06	001	OFICINA DEL C. DIRECTOR DE VINCULACION CON SECTORES PUBLICO Y PRIVADO
1	19	06	002	DEPARTAMENTO DE RELACIONES PUBLICAS, PROMOCION Y DIFUSION CULTURAL
1	20			<b>OFICINAS ESTATALES DE ENLACE CON LA SECRETARIA DE RELACIONES EXTERIORES</b>
1	20	00		
1	20	00	001	OFICINA ESTATAL DE ENLACE CON LA SECRETARIA DE RELACIONES EXTERIORES EN CUAUHTEMOC
1	20	00	002	OFICINA ESTATAL DE ENLACE CON LA SECRETARIA DE RELACIONES EXTERIORES EN CHIHUAHUA
1	20	00	003	OFICINA ESTATAL DE ENLACE CON LA SECRETARIA DE RELACIONES EXTERIORES EN DELICIAS
1	20	00	004	OFICINA ESTATAL DE ENLACE CON LA SECRETARIA DE RELACIONES EXTERIORES EN GUACHOCHI
1	20	00	005	OFICINA ESTATAL DE ENLACE CON LA SECRETARIA DE RELACIONES EXTERIORES EN MADERA
1	20	00	006	OFICINA ESTATAL DE ENLACE CON LA SECRETARIA DE RELACIONES EXTERIORES EN OJINAGA
1	20	00	007	OFICINA ESTATAL DE ENLACE CON LA SECRETARIA DE RELACIONES EXTERIORES EN CD. JUAREZ
1	21			<b>DEUDA PUBLICA</b>
1	21	00		
1	21	00	001	DEUDA PUBLICA
1	24			<b>COMISION ESTATAL PARA LOS PUEBLOS INDIGENAS</b>
1	24	00		
1	24	00	001	OFICINA DEL C. COMISIONADO ESTATAL PARA LOS PUEBLOS INDIGENAS

**CATÁLOGO DE UNIDAD RESPONSABLE 2023**

ORG	DEPCIA	S S/COORD DIREC	DEPTO/ OFNA	DESCRIPCIÓN
1				<b>PODER EJECUTIVO</b>
1	24			<b>COMISION ESTATAL PARA LOS PUEBLOS INDIGENAS</b>
1	24	00		
1	24	00	002	DEPARTAMENTO JURIDICO
1	24	00	003	ORGANO INTERNO DE CONTROL
1	24	02		DIRECCION DE OPERACION REGIONAL
1	24	02	001	OFICINA DEL C. DIRECTOR DE OPERACION REGIONAL
1	24	02	002	DEPARTAMENTO DE OPERACION Y SEGUIMIENTO REGIONAL
1	24	02	004	DEPARTAMENTO DE VINCULACION REGIONAL
1	24	02	005	DEPARTAMENTO DE FOMENTO A LA PRODUCCION FAMILIAR
1	24	03		DIRECCION ADMINISTRATIVA
1	24	03	001	OFICINA DEL C. DIRECTOR ADMINISTRATIVO
1	24	03	005	DEPARTAMENTO DE RECURSOS FINANCIEROS
1	24	03	007	DEPARTAMENTO DE SERVICIOS ADMINISTRATIVOS
1	24	04		DIRECCION DE PLANEACION DE POLITICAS PUBLICAS
1	24	04	001	OFICINA DEL C. DIRECTOR DE PLANEACION DE POLITICAS PUBLICAS
1	24	04	002	DEPARTAMENTO DE PLANEACION, PROGRAMACION Y SEGUIMIENTO
1	24	04	003	DEPARTAMENTO DE ASISTENCIA SOCIAL
1	24	04	004	DEPARTAMENTO DE TRANSVERSALIDAD DE GESTION Y ARTICULACION INSTITUCIONAL
1	24	05		DIRECCION DE DERECHOS INDIGENAS
1	24	05	001	OFICINA DEL C. DIRECTOR DE DERECHOS INDIGENAS
1	24	05	002	DEPARTAMENTO DE ARMONIZACION LEGISLATIVA E IMPLEMENTACION
1	24	05	004	DEPARTAMENTO DE SISTEMAS NORMATIVOS
1	24	05	006	DEPARTAMENTO DE PARTICIPACION INDIGENA E INTERCULTURALIDAD
1	24	05	007	DEPARTAMENTO DE COMUNIDADES INDIGENAS URBANAS
1	26			<b>SECRETARIA DE SEGURIDAD PUBLICA</b>
1	26	00		
1	26	00	001	OFICINA DEL C. SECRETARIO DE SEGURIDAD PUBLICA
1	26	00	002	ORGANO INTERNO DE CONTROL
1	26	03		DIRECCION GENERAL JURIDICA
1	26	03	001	OFICINA DEL C. DIRECTOR GENERAL JURIDICO
1	26	03	002	DEPARTAMENTO DE LITIGIO
1	26	03	003	DEPARTAMENTO DE SEGUIMIENTO A PROCESOS PENALES
1	26	03	004	DEPARTAMENTO DE LA COORDINACION JURIDICA
1	26	05		DIRECCION DE COMUNICACION SOCIAL
1	26	05	001	OFICINA DEL C. DIRECTOR DE COMUNICACION SOCIAL
1	26	05	002	DEPARTAMENTO DE COMUNICACION

**CATÁLOGO DE UNIDAD RESPONSABLE 2023**

ORG	DEPCIA	S S/COORD DIREC	DEPTO/ OFNA	DESCRIPCIÓN
1				<b>PODER EJECUTIVO</b>
1	26			<b>SECRETARIA DE SEGURIDAD PUBLICA</b>
1	26	05		DIRECCION DE COMUNICACION SOCIAL
1	26	05	003	DEPARTAMENTO DE COMUNICACION DIGITAL
1	26	05	004	DEPARTAMENTO DE ANALISIS DE LA INFORMACION MEDIATICA
1	26	05	005	DEPARTAMENTO DE ENLACES DE VINCULACION INTERNA
1	26	05	006	DEPARTAMENTO DE DISEÑO
1	26	06		DIRECCION GENERAL DE NORMATIVIDAD
1	26	06	001	OFICINA DEL C. DIRECTOR GENERAL DE NORMATIVIDAD
1	26	06	002	DEPARTAMENTO DE COORDNACION, REVISION Y ANALISIS NORMATIVO
1	26	06	003	DEPARTAMENTO DE AUDITORIA INTERNA
1	26	07		DIRECCION DE ASUNTOS ESTRATEGICOS
1	26	07	001	OFICINA DEL C. DIRECTOR DE ASUNTOS ESTRATEGICOS
1	26	08		DIRECCION DE LOGISTICA
1	26	08	001	OFICINA DEL C. DIRECTOR DE LOGISTICA
1	26	09		DIRECCION DE ASUNTOS INTERNACIONALES
1	26	09	001	OFICINA DEL C. DIRECTOR DE ASUNTOS INTERNACIONALES
1	26	25		SECRETARIADO EJECUTIVO DEL SISTEMA ESTATAL DE SEGURIDAD PUBLICA
1	26	25	001	OFICINA DEL C. SECRETARIO EJECUTIVO DEL SISTEMA ESTATAL DE SEGURIDAD PUBLICA
1	26	25	002	DEPARTAMENTO DE SEGUIMIENTO Y EVALUACION
1	26	25	003	DEPARTAMENTO DE VINCULACION INTERINSTITUCIONAL
1	26	25	004	DEPARTAMENTO DE REGISTRO DE INFORMACION DE SEGURIDAD
1	26	25	005	DEPARTAMENTO JURIDICO
1	26	25	006	DEPARTAMENTO ADMINISTRATIVO
1	26	26		DIRECCION DE PLANEACION, CONTROL DE RECURSOS Y PROGRAMAS FEDERALES
1	26	26	001	OFICINA DEL C. DIRECTOR DE PLANEACION, CONTROL DE RECURSOS Y PROGRAMAS FEDERALES
1	26	26	002	DEPARTAMENTO DE RECURSOS FEDERALES
1	26	26	003	DEPARTAMENTO DE ADQUISICIONES Y LICITACIONES
1	26	26	004	DEPARTAMENTO DE INFRAESTRUCTURA
1	26	30		SUBSECRETARIA DE ESTADO MAYOR
1	26	30	001	OFICINA DEL C. SUBSECRETARIO DE ESTADO MAYOR
1	26	31		
1	26	31	020	DIRECCION DE ANALISIS TACTICO
1	26	31	021	OFICINA DEL C. DIRECTOR DE ANALISIS TACTICO
1	26	31	022	SUBDIRECCION DE ANALISIS ESTRATEGICOS EN IDENTIFICACION DE OBJETIVOS PRIORITARIOS
1	26	31	023	SUBDIRECCION DE ANALISIS TACTICO EN REDES DE VINCULOS
1	26	31	024	SUBDIRECCION DE ANALISIS OPERATIVO PARA LA PREVENCION Y ATENCION AL DELITO

**CATÁLOGO DE UNIDAD RESPONSABLE 2023**

ORG	DEPCIA	S S/COORD DIREC	DEPTO/ OFNA	DESCRIPCIÓN
1				<b>PODER EJECUTIVO</b>
1	26			<b>SECRETARIA DE SEGURIDAD PUBLICA</b>
1	26	31		
1	26	33		DIRECCION GENERAL DE OPERACIONES ESPECIALES
1	26	33	001	OFICINA DEL C. DIRECTOR GENERAL DE OPERACIONES ESPECIALES
1	26	33	030	DIRECCION DE OPERACIONES ESPECIALES ZONA RURAL
1	26	33	031	OFICINA DEL C. DIRECTOR DE OPERACIONES ESPECIALES ZONA RURAL
1	26	33	040	DIRECCION DE OPERACIONES ESPECIALES ZONA NORTE
1	26	33	041	OFICINA DEL C. DIRECTOR DE OPERACIONES ESPECIALES ZONA NORTE
1	26	33	050	DIRECCION DE OPERACIONES ESPECIALES ZONA CENTRO SUR
1	26	33	051	OFICINA DEL C. DIRECTOR DE OPERACIONES ESPECIALES ZONA CENTRO SUR
1	26	33	060	DIRECCION DE OPERACIONES ESPECIALES PARA LA RECUPERACION DE VICTIMAS
1	26	33	061	OFICINA DEL C. DIRECTOR DE OPERACIONES ESPECIALES PARA LA RECUPERACION DE VICTIMAS
1	26	34		DIRECCION GENERAL DE INVESTIGACION ESPECIALIZADA EN DELITOS PRIORITARIOS
1	26	34	001	OFICINA DEL C. DIRECTOR GENERAL DE INVESTIGACION ESPECIALIZADA EN DELITOS PRIORITARIOS
1	26	34	010	DIRECCION DE INVESTIGACION DE DELITOS PRIORITARIOS
1	26	34	011	OFICINA DEL C. DIRECTOR DE INVESTIGACION DE DELITOS PRIORITARIOS
1	26	34	020	DIRECCION DE INVESTIGACION DE CAMPO
1	26	34	021	OFICINA DEL C. DIRECTOR DE INVESTIGACION DE CAMPO
1	26	35		SUBSECRETARIA DE MOVILIDAD DEL ESTADO
1	26	35	001	SUBSECRETARIA DE MOVILIDAD DEL ESTADO
1	26	36		DIRECCION OPERATIVA
1	26	36	001	OFICINA DEL C. DIRECTOR OPERATIVO
1	26	36	002	DEPARTAMENTO DE JUSTICIA CIVICA
1	26	36	003	DEPARTAMENTO DE LA COORDINACION DE DELEGACIONES
1	26	37		DIRECCION DE MOVILIDAD Y CULTURA VIAL
1	26	37	001	OFICINA DEL C. DIRECTOR DE MOVILIDAD Y CULTURA VIAL
1	26	37	002	DEPARTAMENTO DE INGENIERIA
1	26	37	003	DEPARTAMENTO DE LA COORDINACION ESTATAL DE LICENCIAS
1	26	37	004	DEPARTAMENTO DE EDUCACION VIAL
1	26	40		SUBSECRETARIA DE PARTICIPACION CIUDADANA Y PREVENCION DEL DELITO
1	26	40	001	OFICINA DEL C. SUBSECRETARIO DE PARTICIPACION CIUDADANA Y PREVENCION DEL DELITO
1	26	41		DIRECCION DE VINCULACION Y PROXIMIDAD SOCIAL
1	26	41	001	OFICINA DEL C. DIRECTOR DE VINCULACION Y PROXIMIDAD SOCIAL
1	26	41	002	DEPARTAMENTO DE VINCULACION
1	26	41	003	DEPARTAMENTO DE PROXIMIDAD SOCIAL
1	26	42		DIRECCION DEL CENTRO ESTATAL DE PREVENCION SOCIAL DE LA VIOLENCIA Y LA DELINCUENCIA



**CATÁLOGO DE UNIDAD RESPONSABLE 2023**

ORG	DEPCIA	S S/COORD DIREC	DEPTO/ OFNA	DESCRIPCIÓN
1				<b>PODER EJECUTIVO</b>
1	26			<b>SECRETARIA DE SEGURIDAD PUBLICA</b>
1	26	42	001	OFICINA DEL C. DIRECTOR DEL CENTRO ESTATAL DE PREVENCION SOCIAL DE LA VIOLENCIA Y LA DELINCUENCIA
1	26	42	004	DEPARTAMENTO DE COORDINACION DE PREVENCION ZONA NORTE
1	26	42	005	DEPARTAMENTO DE COORDINACION DE PREVENCION ZONA CENTRO SUR
1	26	42	006	DEPARTAMENTO DE COORDINACION DE PREVENCION ZONA OCCIDENTE
1	26	43		DIRECCION DE CONSEJOS DE PREVENCION SOCIAL DE LA VIOLENCIA Y LA DELINCUENCIA CON PARTICIPACION CIUDADANA
1	26	43	001	OFICINA DEL C. DIRECTOR DE CONSEJOS DE PREVENCION SOCIAL DE LA VIOLENCIA Y LA DELINCUENCIA CON PARTICIPACION CIUDADANA
1	26	43	002	DEPARTAMENTO DE CONSEJOS DE PREVENCION
1	26	44		DIRECCION DE MODELOS DE INTERVENCION MUNICIPAL Y COLABORACION MULTISECTORIAL
1	26	44	001	OFICINA DEL C. DIRECTOR DE MODELOS DE INTERVENCION MUNICIPAL Y COLABORACION MULTISECTORIAL
1	26	44	002	DEPARTAMENTO DE INTERVENCION MUNICIPAL
1	26	44	003	DEPARTAMENTO DE CANALIZACION Y SEGUIMIENTO MULTISECTORIAL
1	26	50		SUBSECRETARIA DE INTELIGENCIA Y ANALISIS POLICIAL
1	26	50	001	OFICINA DEL C. SUBSECRETARIO DE INTELIGENCIA Y ANALISIS POLICIAL
1	26	51		DIRECCION DE INTELIGENCIA Y ANALISIS ESTRATEGICO
1	26	51	001	OFICINA DEL C. DIRECTOR DE INTELIGENCIA Y ANALISIS ESTRATEGICO
1	26	51	002	DEPARTAMENTO DE INTELIGENCIA
1	26	51	003	DEPARTAMENTO DE ANALISIS ESTRATEGICO
1	26	52		DIRECCION DE INVESTIGACION CIBERNETICA Y OPERACIONES TECNOLOGICAS
1	26	52	001	OFICINA DEL C. DIRECTOR DE INVESTIGACION CIBERNETICA Y OPERACIONES TECNOLOGICAS
1	26	52	002	DEPARTAMENTO DE INVESTIGACION CIBERNETICA
1	26	52	003	DEPARTAMENTO DE OPERACIONES TECNOLOGICAS
1	26	52	004	DEPARTAMENTO DE POLICIA CIBERNETICA
1	26	53		DIRECCION DEL CENTRO DE CONTROL, COMANDO, COMUNICACIONES Y COMPUTO
1	26	53	001	OFICINA DEL C. DIRECTOR DEL CENTRO DE CONTROL, COMANDO, COMUNICACIONES Y COMPUTO
1	26	53	003	DEPARTAMENTO DE CONTROL DE EMERGENCIAS
1	26	53	004	DEPARTAMENTO DE ESTADISTICAS Y CALIDAD
1	26	54		DIRECCION DE INTELIGENCIA OPERATIVA Y ANALISIS TACTICO
1	26	54	001	OFICINA DEL C. DIRECTOR DE INTELIGENCIA OPERATIVA Y ANALISIS TACTICO
1	26	54	002	DEPARTAMENTO DE INTELIGENCIA OPERATIVA EN PREVENCION DEL DELITO
1	26	54	003	DEPARTAMENTO DE INTELIGENCIA OPERATIVA EN SEGUIMIENTO DEL DELITO
1	26	60		SUBSECRETARIA DE ADMINISTRACION
1	26	60	001	OFICINA DEL C. SUBSECRETARIO DE ADMINISTRACION
1	26	61		DIRECCION DE RECURSOS HUMANOS
1	26	61	001	OFICINA DEL C. DIRECTOR DE RECURSOS HUMANOS

**CATÁLOGO DE UNIDAD RESPONSABLE 2023**

ORG	DEPCIA	S S/COORD DIREC	DEPTO/ OFNA	DESCRIPCIÓN
1				<b>PODER EJECUTIVO</b>
1	26			<b>SECRETARIA DE SEGURIDAD PUBLICA</b>
1	26	61		DIRECCION DE RECURSOS HUMANOS
1	26	61	002	DEPARTAMENTO DE PERSONAL
1	26	61	003	DEPARTAMENTO DE CONTROL DE NOMINAS
1	26	62		DIRECCION DE RECURSOS FINANCIEROS
1	26	62	001	OFICINA DEL C. DIRECTOR DE RECURSOS FINANCIEROS
1	26	62	002	DEPARTAMENTO DE CONTROL PRESUPUESTAL
1	26	62	003	DEPARTAMENTO DE PROGRAMACION Y CONTROL DE PAGOS
1	26	63		DIRECCION DE ADQUISICIONES Y RECURSOS MATERIALES
1	26	63	001	OFICINA DEL C. DIRECTOR DE ADQUISICIONES Y RECURSOS MATERIALES
1	26	63	002	DEPARTAMENTO DE SERVICIOS Y ADQUISICIONES
1	26	63	003	DEPARTAMENTO DE MANTENIMIENTO Y SERVICIOS GENERALES
1	26	64		DIRECCION DE ADMINISTRACION DE FONDOS Y FIDEICOMISOS
1	26	64	001	OFICINA DEL C. DIRECTOR DE ADMINISTRACION DE FONDOS Y FIDEICOMISOS
1	26	64	002	DEPARTAMENTO DE FONDOS Y FIDEICOMISOS
1	26	70		SUBSECRETARIA DE PLATAFORMA CENTINELA
1	26	70	001	SUBSECRETARIA DE PLATAFORMA CENTINELA
1	26	71		DIRECCION DE INFRAESTRUCTURA TECNOLOGICA
1	26	71	001	OFICINA DEL C. DIRECTOR DE INFRAESTRUCTURA TECNOLOGICA
1	26	71	002	DEPARTAMENTO DE INFRAESTRUCTURA DE OBRA CIVIL Y EQUIPAMIENTO
1	26	71	003	DEPARTAMENTO DE COMUNICACIONES Y REDES
1	26	71	004	DEPARTAMENTO DE VIDEO VIGILANCIA
1	26	71	005	DEPARTAMENTO DE TELEFONIA
1	26	72		DIRECCION DE INGENIERIA Y DESARROLLO
1	26	72	001	OFICINA DEL C DIRECTOR DE INGENIERIA Y DESARROLLO
1	26	72	002	DEPARTAMENTO DE INGENIERIA Y CIENCIAS DE DATOS
1	26	72	003	DEPARTAMENTO DE DESARROLLO
1	26	72	004	DEPARTAMENTO DE ANALISIS Y DISEÑO
1	26	73		DIRECCION DE SOPORTE TECNICO
1	26	73	001	OFICINA DEL C. DIRECTOR DE SOPORTE TECNICO
1	26	73	002	DEPARTAMENTO DE TELECOMUNICACIONES
1	26	73	003	DEPARTAMENTO DE APLICACIONES Y SISTEMAS OPERATIVOS
1	26	73	004	DEPARTAMENTO DE MANTENIMIENTO PREVENTIVOS Y CORRECTIVOS
1	26	74		DIRECCION DE ADMINISTRACION DE SISTEMAS
1	26	74	001	OFICINA DEL C. DIRECTOR DE ADMINISTRACION DE SISTEMAS
1	26	74	002	DEPARTAMENTO DE SEGURIDAD INFORMATICA

**CATÁLOGO DE UNIDAD RESPONSABLE 2023**

ORG	DEPCIA	S S/COORD DIREC	DEPTO/ OFNA	DESCRIPCIÓN
1				<b>PODER EJECUTIVO</b>
1	26			<b>SECRETARIA DE SEGURIDAD PUBLICA</b>
1	26	74		DIRECCION DE ADMINISTRACION DE SISTEMAS
1	26	74	003	DEPARTAMENTO DE INNOVACION TECNOLOGICA
1	26	75		DIRECCION DE GESTION, SEGUIMIENTO Y CONTROL
1	26	75	001	OFICINA DEL C. DIRECTOR DE GESTION, SEGUIMIENTO Y CONTROL
1	26	75	002	DEPARTAMENTO DE ADMINISTRACION Y CONTROL DE RECURSOS
1	26	75	003	DEPARTAMENTO DE CONTRATOS Y GESTION DE RECURSOS
1	26	75	004	DEPARTAMENTO DE NORMATIVIDAD TECNICA
1	26	80		SUBSECRETARIA DE ASUNTOS INTERNOS
1	26	80	001	SUBSECRETARIA DE ASUNTOS INTERNOS
1	26	80	002	DEPARTAMENTO DE VINCULACION
1	26	81		DIRECCION DE INVESTIGACION INTERNA
1	26	81	001	OFICINA DEL C. DIRECTOR DE INVESTIGACION INTERNA
1	26	81	002	DEPARTAMENTO DE INVESTIGACION INTERNA
1	26	82		DIRECCION DE INTEGRACION
1	26	82	001	OFICINA DEL C. DIRECTOR DE INTEGRACION
1	26	82	002	DEPARTAMENTO DE INTEGRACION
1	26	83		DIRECCION DE DERECHOS HUMANOS, ANTISOBORNO, TRANSPARENCIA Y RENDICION DE CUENTAS
1	26	83	001	OFICINA DEL C. DIRECTOR DE DERECHOS HUMANOS, ANTISOBORNO, TRANSPARENCIA Y RENDICION DE CUENTAS
1	26	83	002	DEPARTAMENTO DE DERECHOS HUMANOS
1	26	83	003	DEPARTAMENTO DE ANTISOBORNO
1	26	83	004	DEPARTAMENTO DE TRANSPARENCIA Y RENDICION DE CUENTAS
1	26	85		CENTRO DE ESPECIALIZACION Y PROFESIONALIZACION POLICIAL
1	26	85	001	CENTRO DE ESPECIALIZACION Y PROFESIONALIZACION POLICIAL
1	26	85	002	DEPARTAMENTO DE COORDINACION DEL CENTRO
1	26	85	003	DEPARTAMENTO ACADEMICO
1	26	85	004	DEPARTAMENTO DE INVESTIGACION Y POSGRADO
1	26	90		SUBSECRETARIA DE DESPLIEGUE POLICIAL
1	26	90	001	SUBSECRETARIA DE DESPLIEGUE POLICIAL
1	26	90	002	DEPARTAMENTO DE COORDINACION DE INFORMACION ESTRATEGICA Y OPERATIVA
1	26	90	003	DEPARTAMENTO DE CONTROL DE ARMAMENTO Y EQUIPO
1	26	91		DIRECCION OPERATIVA ZONA NORTE
1	26	91	001	OFICINA DEL C. DIRECTOR OPERATIVO ZONA NORTE
1	26	91	002	DEPARTAMENTO DE COORDINACION REGIONAL ZONA NORTE
1	26	92		DIRECCION OPERATIVA ZONA CENTRO SUR

**CATÁLOGO DE UNIDAD RESPONSABLE 2023**

ORG	DEPCIA	S S/COORD DIREC	DEPTO/ OFNA	DESCRIPCIÓN
1				<b>PODER EJECUTIVO</b>
1	26			<b>SECRETARIA DE SEGURIDAD PUBLICA</b>
1	26	92		DIRECCION OPERATIVA ZONA CENTRO SUR
1	26	92	001	OFICINAL DEL C. DIRECTOR OPERATIVO ZONA CENTRO SUR
1	26	92	002	DEPARTAMENTO DE COORDINACION REGIONAL ZONA CENTRO SUR
1	26	93		DIRECCION OPERATIVA ZONA OCCIDENTE
1	26	93	001	OFICINAL DEL C. DIRECTOR OPERATIVO ZONA OCCIDENTE
1	26	93	002	DEPARTAMENTO DE COORDINACION REGIONAL ZONA OCCIDENTE
1	26	93	003	DEPARTAMENTO DE LA COORDINACION DE ZONAS RURALES
1	26	94		DIRECCION DE SEGURIDAD BANCARIA COMERCIAL E INDUSTRIAL
1	26	94	001	OFICINAL DEL C. DIRECTOR DE SEGURIDAD BANCARIA COMERCIAL E INDUSTRIAL
1	26	94	002	DEPARTAMENTO DE SEGURIDAD PRIVADA
1	27			<b>SECRETARIA DE COORDINACION DE GABINETE</b>
1	27	00		
1	27	00	001	OFICINA DEL C. SECRETARIO DE COORDINACION DE GABINETE
1	27	00	004	ORGANO INTERNO DE CONTROL
1	27	02		SUBSECRETARIA GENERAL DE GABINETE
1	27	02	001	SUBSECRETARIA GENERAL DE GABINETE
1	27	03		SUBSECRETARIA DE LA REPRESENTACION DEL GOBIERNO DEL ESTADO EN CD. JUAREZ
1	27	03	001	SUBSECRETARIA DE LA REPRESENTACION DEL GOBIERNO DEL ESTADO EN CD. JUAREZ
1	27	03	002	REPRESENTACION DE LA SECRETARIA DE COORDINACION DE GABINETE EN CD. JUAREZ
1	27	20		SUBSECRETARIA DE VINCULACION CIUDADANA Y POLITICAS PUBLICAS
1	27	20	001	SUBSECRETARIA DE VINCULACION CIUDADANA Y POLITICAS PUBLICAS
1	27	21		DIRECCION DE MONITOREO DE PLANES Y PROGRAMAS SOCIALES
1	27	21	001	OFICINA DEL C. DIRECTOR DE MONITOREO DE PLANES Y PROGRAMAS SOCIALES
1	27	22		DIRECCION DE ACCION TERRITORIAL
1	27	22	001	OFICINA DEL C. DIRECTOR DE ACCION TERRITORIAL
1	27	30		SUBSECRETARIA TECNICA Y DE SEGUIMIENTO
1	27	30	001	SUBSECRETARIA TECNICA Y DE SEGUIMIENTO
1	27	31		DIRECCION DE PLANEACION E INFORMACION
1	27	31	001	OFICINA DEL C. DIRECCION DE PLANEACION E INFORMACION
1	27	40		COORDINACION GENERAL DE ADMINISTRACION
1	27	40	001	COORDINACION GENERAL DE ADMINISTRACION
1	27	41		DIRECCION DE ADMINISTRACION Y PRESUPUESTO
1	27	41	001	OFICINA DEL C. DIRECTOR DE ADMINISTRACION Y PRESUPUESTO
1	27	41	002	DEPARTAMENTO DE ANALISIS JURIDICO

**CATÁLOGO DE UNIDAD RESPONSABLE 2023**

ORG	DEPCIA	S S/COORD DIREC	DEPTO/ OFNA	DESCRIPCIÓN
1				<b>PODER EJECUTIVO</b>
1	27			<b>SECRETARIA DE COORDINACION DE GABINETE</b>
1	27	41		DIRECCION DE ADMINISTRACION Y PRESUPUESTO
1	27	41	003	DEPARTAMENTO ADMINISTRATIVO
1	27	50		COORDINACION DE DESARROLLO MUNICIPAL
1	27	50	001	COORDINACION DE DESARROLLO MUNICIPAL
1	27	51		DIRECCION DE NORMATIVIDAD Y ANALISIS MUNICIPAL
1	27	51	001	OFICINA DEL C. DIRECTOR DE NORMATIVIDAD Y ANALISIS MUNICIPAL
1	27	52		DIRECCION DE PLANEACION Y PROGRAMACION MUNICIPAL
1	27	52	001	OFICINAL DEL C. DIRECTOR DE PLANEACION Y PROGRAMACION MUNICIPAL
1	27	52	002	DEPARTAMENTO DE ASESORAMIENTO E INFORMACION MUNICIPAL
1	27	52	003	DEPARTAMENTO PARA EL DESARROLLO REGIONAL MUNICIPAL
1	27	53		DIRECCION DE DESARROLLO COMUNITARIO MUNICIPAL
1	27	53	001	OFICINAL DEL C. DIRECTOR DE DESARROLLO COMUNITARIO MUNICIPAL
1	27	53	002	DEPARTAMENTO DE FORTALECIMIENTO COMUNITARIO
1	27	53	003	DEPARTAMENTO DE PLANEACION PARTICIPATIVA COMUNITARIA
1	27	60		COORDINACION DE ASESORES Y PROYECTOS ESPECIALES
1	27	60	001	COORDINACION DE ASESORES Y PROYECTOS ESPECIALES
1	27	61		DIRECCION DE MENSAJE DEL EJECUTIVO
1	27	61	001	OFICINA DEL C. DIRECTOR DE MENSAJE DEL EJECUTIVO
1	27	61	002	DEPARTAMENTO DE VINCULACION Y GESTION DE LA INFORMACION
1	27	62		DIRECCION DE ASESORIAS Y PROYECTOS
1	27	62	001	OFICINA DEL C. DIRECTOR DE ASESORIAS Y PROYECTOS
1	27	62	002	DEPARTAMENTO DE ASESORIAS Y POLITICAS SOCIALES
1	27	62	003	DEPARTAMENTO DE ASESORIAS JURIDICAS Y PROYECTOS ESPECIALES
1	27	70		CONSEJERIA JURIDICA DEL ESTADO
1	27	70	001	CONSEJERIA JURIDICA DEL ESTADO
1	27	71		DIRECCION DE LA CONSEJERIA JURIDICA
1	27	71	001	OFICINA DEL C. DIRECTOR DE LA CONSEJERIA JURIDICA
1	27	71	002	DEPARTAMENTO DE ACCIONES DE INCONSTITUCIONALIDAD Y CONTROVERSIAS CONSTITUCIONALES
1	27	71	003	DEPARTAMENTO DE ASESORIAS A DEPENDENCIAS Y ENTIDADES
1	27	71	004	DEPARTAMENTO DE DECRETOS Y REGLAMENTOS
1	27	71	005	DEPARTAMENTOS DE AMPAROS
1	27	71	006	DEPARTAMENTO DE ASUNTOS CIVILES, PENALES Y ADMINISTRATIVOS
1	27	72		DIRECCION DE ASUNTOS DEL EJECUTIVO
1	27	72	001	OFICINA DEL C. DIRECTOR DE ASUNTOS DEL EJECUTIVO

**CATÁLOGO DE UNIDAD RESPONSABLE 2023**

ORG	DEPCIA	S S/COORD DIREC	DEPTO/ OFNA	DESCRIPCIÓN
1				<b>PODER EJECUTIVO</b>
1	27			<b>SECRETARIA DE COORDINACION DE GABINETE</b>
1	27	80		COORDINACION DE POLITICA DIGITAL
1	27	80	001	COORDINACION DE POLITICA DIGITAL
1	27	81		DIRECCION DE INFRAESTRUCTURA TECNOLOGICA
1	27	81	001	OFICINA DEL C. DIRECTOR DE INFRAESTRUCTURA TECNOLOGICA
1	27	81	002	DEPARTAMENTO DE REDES DE DATOS
1	27	81	003	DEPARTAMENTO DE SERVIDORES Y SEGURIDAD
1	27	81	004	DEPARTAMENTO DE REDES DE VOZ
1	27	82		DIRECCION DE CONECTIVIDAD
1	27	82	001	OFICINA DEL C. DIRECTOR DE CONECTIVIDAD
1	27	82	002	DEPARTAMENTO DE PORTALES WEB
1	27	82	003	DEPARTAMENTO DE INTERACCION CIUDADANA
1	28			<b>COORDINACION DE RELACIONES PUBLICAS</b>
1	28	00		
1	28	00	001	OFICINA DEL C. COORDINADOR DE RELACIONES PUBLICAS
1	28	00	002	ORGANO INTERNO DE CONTROL
1	28	10		DIRECCION ADMINSTRATIVA
1	28	10	001	OFICINA DEL C. DIRECTOR ADMINSTRATIVO
1	28	10	002	DEPARTAMENTO ADMINISTRATIVO
1	28	10	003	DEPARTAMENTO JURIDICO
1	28	20		DIRECCION DE GIRAS Y LOGISTICA
1	28	20	001	OFICINA DEL C. DIRECTOR DE GIRAS Y LOGISTICA
1	28	20	002	DEPARTAMENTO DE GIRAS Y GESTIONES
1	28	20	003	DEPARTAMENTO DE LOGISTICA Y OPERACION
1	28	20	004	DEPARTAMENTO DE PLANTA FISICA Y MONTAJES
1	28	30		DIRECCION DE VINCULACION, EVENTOS Y SERVICIOS INTERINSTITUCIONALES
1	28	30	001	OFICINA DEL C. DIRECTOR DE VINCULACION, EVENTOS Y SERVICIOS INTERINSTITUCIONALES
1	28	30	002	DEPARTAMENTO DE EVENTOS
1	28	30	003	DEPARTAMENTO DE SERVICIOS INTERINSTITUCIONALES
1	28	30	004	DEPARTAMENTO DE VINCULACION
1	29			<b>SECRETARIA DE TURISMO</b>
1	29	00		
1	29	00	001	SECRETARIA DE TURISMO
1	29	00	002	ORGANO INTERNO DE CONTROL
1	29	01		COORDINACION TECNICA OPERATIVA
1	29	01	001	COORDINACION TECNICA OPERATIVA

**CATÁLOGO DE UNIDAD RESPONSABLE 2023**

ORG	DEPCIA	S S/COORD DIREC	DEPTO/ OFNA	DESCRIPCIÓN
1				<b>PODER EJECUTIVO</b>
1	29			<b>SECRETARIA DE TURISMO</b>
1	29	01		COORDINACION TECNICA OPERATIVA
1	29	02		COORDINACION JURIDICA
1	29	02	001	COORDINACION JURIDICA
1	29	10		SUBSECRETARIA DE TURISMO
1	29	10	001	SUBSECRETARIA DE TURISMO
1	29	10	002	DEPARTAMENTO DE REPRESENTACION FRONTERIZA
1	29	11		DIRECCION DE PLANEACION TURISTICA
1	29	11	001	OFICINA DEL C. DIRECTOR DE PLANEACION TURISTICA
1	29	11	002	DEPARTAMENTO DE INFRAESTRUCTURA TURISTICA
1	29	11	003	DEPARTAMENTO AL IMPULSO AL FINANCIAMIENTO E INVERSIONES TURISTICAS
1	29	11	004	DEPARTAMENTO DE VINCULACION Y COORDINACION REGIONAL
1	29	12		DIRECCION DE PROMOCION TURISTICA
1	29	12	001	OFICINA DEL C. DIRECTOR DE PROMOCION TURISTICA
1	29	12	002	DEPARTAMENTO DE VINCULACION Y ATENCION TURISTICA
1	29	12	003	DEPARTAMENTO DE MARKETING TURISTICO
1	29	13		DIRECCION DE CALIDAD TURISTICA
1	29	13	001	OFICINA DEL C. DIRECTOR DE CALIDAD TURISTICA
1	29	13	002	DEPARTAMENTO DE CERTIFICACION TURISTICA
1	29	13	003	DEPARTAMENTO DE CAPACITACION Y CULTURA TURISTICA
1	29	14		DIRECCION DE GESTION TURISTICA
1	29	14	001	OFICINA DEL C. DIRECTOR DE GESTION TURISTICA
1	29	14	002	DEPARTAMENTO DE IMPULSO A PROGRAMAS INSTITUCIONALES
1	29	14	003	DEPARTAMENTO DE SISTEMAS DE INTELIGENCIA TURISTICA
1	29	15		DIRECCION DE DESARROLLO DE PRODUCTO TURISTICO
1	29	15	001	OFICINA DEL C. DIRECTOR DE DESARROLLO DE PRODUCTO TURISTICO
1	29	15	002	DEPARTAMENTO DE COMERCIALIZACION DE PRODUCTO TURISTICO
1	29	15	003	DEPARTAMENTO DE INNOVACION DE PRODUCTO TURISTICO
1	29	16		DIRECCION ADMINISTRATIVA
1	29	16	001	OFICINA DEL C. DIRECTOR ADMINSTRATIVO
1	29	16	002	DEPARTAMENTO ADMINISTRATIVO
1	29	16	003	DEPARTAMENTO DE RECURSOS HUMANOS
1	29	16	004	DEPARTAMENTO DE TECNOLOGIAS DE LA INFORMACION
1	29	16	005	DEPARTAMENTO DE SISTEMA DE GESTION INTEGRAL
2				<b>PODER LEGISLATIVO</b>
2	01			<b>CONGRESO DEL ESTADO</b>

**CATÁLOGO DE UNIDAD RESPONSABLE 2023**

ORG	DEPCIA	S S/COORD DIREC	DEPTO/ OFNA	DESCRIPCIÓN
<b>2</b>				<b>PODER LEGISLATIVO</b>
2	01	00		
2	01	00	001	CAMARA DE DIPUTADOS
2	01	09		ORGANO INTERNO DE CONTROL
2	01	09	001	ORGANO INTERNO DE CONTROL
2	01	10		SECRETARIA DE ASUNTOS LEGISLATIVOS Y JURIDICOS
2	01	10	001	SECRETARIA DE ASUNTOS LEGISLATIVOS Y JURIDICOS
2	01	10	002	DEPARTAMENTO DE CONTROL Y SEGUIMIENTO DEL PROCESO LEGISLATIVO
2	01	10	003	DEPARTAMENTO DE DICTAMEN LEGISLATIVO
2	01	10	004	DEPARTAMENTO DE ASUNTOS JURIDICOS
2	01	10	005	UNIDAD DE TRANSPARENCIA
2	01	10	006	INSTITUTO DE ESTUDIOS E INVESTIGACION LEGISLATIVA
2	01	11		DIRECCION DE ARCHIVOS
2	01	11	001	OFICINA DEL C. DIRECTOR DE ARCHIVOS
2	01	20		SECRETARIA DE ADMINISTRACION
2	01	20	001	SECRETARIA DE ADMINISTRACION
2	01	20	002	DEPARTAMENTO DE ADQUISICIONES Y SERVICIOS
2	01	20	003	DEPARTAMENTO DE TECNOLOGIAS DE INFORMACION
2	01	20	004	UNIDAD DE IGUALDAD DE GENERO
2	01	20	005	DEPARTAMENTO DE COMUNICACION SOCIAL
2	01	21		DIRECCION DE FINANZAS Y CONTABILIDAD
2	01	21	001	OFICINA DEL C. DIRECTOR DE FINANZAS Y CONTABILIDAD
2	01	22		DIRECCION DE RECURSOS HUMANOS
2	01	22	001	OFICINA DEL C. DIRECTOR DE RECURSOS HUMANOS
2	01	23		DIRECCION DE NORMATIVIDAD ADMINISTRATIVA
2	01	23	001	OFICINA DEL C. DIRECTOR DE NORMATIVIDAD ADMINISTRATIVA
<b>2</b>	<b>02</b>			<b>AUDITORIA SUPERIOR DEL ESTADO DE CHIHUAHUA</b>
2	02	00		
2	02	00	001	OFICINA DEL C. AUDITOR SUPERIOR DEL ESTADO DE CHIHUAHUA
2	02	01		AUDITORIA ESPECIAL DE CUMPLIMIENTO FINANCIERO I
2	02	01	001	AUDITORIA ESPECIAL DE CUMPLIMIENTO FINANCIERO I
2	02	02		AUDITORIA ESPECIAL DE CUMPLIMIENTO FINANCIERO II
2	02	02	001	AUDITORIA ESPECIAL DE CUMPLIMIENTO FINANCIERO II
2	02	03		AUDITOR ESPECIAL FORENSE
2	02	03	001	AUDITOR ESPECIAL FORENSE
2	02	04		AUDITORIA ESPECIAL DE OBRA PUBLICA



**CATÁLOGO DE UNIDAD RESPONSABLE 2023**

ORG	DEPCIA	S S/COORD DIREC	DEPTO/ OFNA	DESCRIPCIÓN
2				<b>PODER LEGISLATIVO</b>
2	02			<b>AUDITORIA SUPERIOR DEL ESTADO DE CHIHUAHUA</b>
2	02	04		AUDITORIA ESPECIAL DE OBRA PUBLICA
2	02	04	001	AUDITORIA ESPECIAL DE OBRA PUBLICA
2	02	05		AUDITORIA ESPECIAL DE DESEMPEÑO
2	02	05	001	AUDITORIA ESPECIAL DE DESEMPEÑO
2	02	06		COORDINACION DE INVESTIGACIONES I
2	02	06	001	COORDINACION DE INVESTIGACIONES I
2	02	07		COORDINACION DE INVESTIGACIONES II
2	02	07	001	COORDINACION DE INVESTIGACIONES II
2	02	08		COORDINACION DE SUBSTANCIACION
2	02	08	001	COORDINACION DE SUBSTANCIACION
2	02	09		DIRECCION GENERAL JURIDICA
2	02	09	001	DIRECCION GENERAL JURIDICA
2	02	10		DIRECCION GENERAL DE ADMINISTRACION Y FINANZAS
2	02	10	001	DIRECCION GENERAL DE ADMINISTRACION Y FINANZAS
2	02	11		SECRETARIA TECNICA
2	02	11	001	SECRETARIA TECNICA
2	02	12		COORDINACION DE TECNOLOGIAS DE LA INFORMACION
2	02	12	001	COORDINACION DE TECNOLOGIAS DE LA INFORMACION
2	02	13		COORDINACION DE ASESORES
2	02	13	001	COORDINACION DE ASESORES
3				<b>PODER JUDICIAL</b>
3	01			<b>TRIBUNAL SUPERIOR DE JUSTICIA</b>
3	01	01		PODER JUDICIAL DEL ESTADO DE CHIHUAHUA
3	01	01	010	TRIBUNAL SUPERIOR DE JUSTICIA
3	01	01	040	SERVICIO DE JUSTICIA EN PRIMERA INSTANCIA Y JUZGADOS MENORES
3	01	01	041	REFORMA LABORAL
3	01	01	070	UNIDADES DE APOYO ADMINISTRATIVO AL PODER JUDICIAL
4				<b>ORGANISMOS DESCENTRALIZADOS</b>
4	01			<b>SERVICIOS EDUCATIVOS DEL ESTADO DE CHIHUAHUA</b>
4	01	00		
4	01	00	001	OFICINA DEL C. DIRECTOR DE SERVICIOS EDUCATIVOS DEL ESTADO DE CHIHUAHUA
4	01	00	002	ORGANO INTERNO DE CONTROL
4	01	10		DIRECCION GENERAL
4	01	10	001	OFICINA DEL C. DIRECTOR GENERAL

**CATÁLOGO DE UNIDAD RESPONSABLE 2023**

ORG	DEPCIA	S S/COORD DIREC	DEPTO/ OFNA	DESCRIPCIÓN
4				<b>ORGANISMOS DESCENTRALIZADOS</b>
4	01			<b>SERVICIOS EDUCATIVOS DEL ESTADO DE CHIHUAHUA</b>
4	01	10		DIRECCION GENERAL
4	01	10	002	SECRETARIA TECNICA
4	01	10	003	DEPARTAMENTO DE COMUNICACION INSTITUCIONAL
4	01	10	004	DEPARTAMENTO DE MEDIACION Y CONVIVENCIA
4	01	10	005	DEPARTAMENTO DE CONSEJO ESCOLAR DE PARTICIPACION SOCIAL Y ATENCION A PADRES DE FAMILIA
4	01	10	006	DEPARTAMENTO JURIDICO
4	01	10	007	DEPARTAMENTO DE ENLACE CON LA COORDINACION ESTATAL USICAM
4	01	10	008	DEPARTAMENTO DE LA COORDINACION ESTATAL DE TECNOLOGIA EDUCATIVA
4	01	11		DIRECCION DE EDUCACION INICIAL Y PREESCOLAR
4	01	11	001	OFICINA DEL C. DIRECTOR DE EDUCACION INICIAL Y PREESCOLAR
4	01	11	002	DEPARTAMENTO DE EDUCACION INICIAL
4	01	11	003	DEPARTAMENTO DE EDUCACION PREESCOLAR
4	01	12		DIRECCION DE EDUCACION PRIMARIA
4	01	12	001	OFICINA DEL C. DIRECTOR DE EDUCACION PRIMARIA
4	01	12	002	DEPARTAMENTO DE APOYO TECNICO A LA SUPERVISION ESCOLAR
4	01	12	003	DEPARTAMENTO DE PROYECTOS ACADEMICOS
4	01	12	004	DEPARTAMENTO DE GESTION ADMINISTRATIVA
4	01	12	005	DEPARTAMENTO ACADEMICO Y DE OPERACION EDUCATIVA
4	01	13		DIRECCION DE EDUCACION SECUNDARIA Y SUPERIOR
4	01	13	001	OFICINA DEL C. DIRECTOR DE EDUCACION SECUNDARIA Y SUPERIOR
4	01	13	002	DEPARTAMENTO DE SECUNDARIAS GENERALES
4	01	13	003	DEPARTAMENTO DE SECUNDARIAS TECNICAS
4	01	13	004	DEPARTAMENTO DE TELESECUNDARIAS
4	01	13	005	DEPARTAMENTO DE EDUCACION SUPERIOR
4	01	14		DIRECCION DE ATENCION A LA DIVERSIDAD Y ACCIONES TRANSVERSALES
4	01	14	001	OFICINA DEL C. DIRECTOR DE ATENCION A LA DIVERSIDAD Y ACCIONES TRANSVERSALES
4	01	14	002	DEPARTAMENTO DE EDUCACION INDIGENA, MIGRANTE Y MENONITA
4	01	14	003	DEPARTAMENTO DE EDUCACION ESPECIAL
4	01	14	004	DEPARTAMENTO DE DIAGNOSTICO PARA ALUMNOS DE EDUCACION BASICA
4	01	14	005	DEPARTAMENTO DE EDUCACION FISICA Y ACCIONES TRANSVERSALES
4	01	15		DIRECCION DE SERVICIOS REGIONALES
4	01	15	001	OFICINA DEL C. DIRECTOR DE SERVICIOS REGIONALES
4	01	15	002	DEPARTAMENTO DE SERVICIOS REGIONALES ZONA NORTE
4	01	15	003	DEPARTAMENTO DE SERVICIOS REGIONALES ZONA CENTRO
4	01	15	004	DEPARTAMENTO DE SERVICIOS REGIONALES ZONA SUR

**CATÁLOGO DE UNIDAD RESPONSABLE 2023**

ORG	DEPCIA	S S/COORD DIREC	DEPTO/ OFNA	DESCRIPCIÓN
4				<b>ORGANISMOS DESCENTRALIZADOS</b>
4	01			<b>SERVICIOS EDUCATIVOS DEL ESTADO DE CHIHUAHUA</b>
4	01	15		DIRECCION DE SERVICIOS REGIONALES
4	01	15	005	DEPARTAMENTO DE SERVICIOS REGIONALES ZONA OCCIDENTE
4	01	16		DIRECCION DE PROGRAMACION Y PRESUPUESTO
4	01	16	001	OFICINA DEL C. DIRECTOR DE PROGRAMACION Y PRESUPUESTO
4	01	16	010	SUBDIRECCION DE PROGRAMACION
4	01	16	011	DEPARTAMENTO DE PROGRAMACION DE EDUCACION INICIAL Y PREESCOLAR
4	01	16	012	DEPARTAMENTO DE PROGRAMACION DE EDUCACION PRIMARIA
4	01	16	013	DEPARTAMENTO DE PROGRAMACION DE EDUCACION SECUNDARIA Y SUPERIOR
4	01	16	014	DEPARTAMENTO DE PROGRAMACION DE ATENCION A LA DIVERSIDAD Y ACCIONES TRANSVERSALES
4	01	16	015	DEPARTAMENTO DE MICROPLANEACION
4	01	16	020	SUBDIRECCION DE ORGANIZACION Y PRESUPUESTO
4	01	16	021	DEPARTAMENTO DE ORGANIZACION
4	01	16	022	DEPARTAMENTO DE SEGUIMIENTO PROGRAMATICO Y PRESUPUESTAL
4	01	16	023	DEPARTAMENTO DE LIBROS DE TEXTO
4	01	17		DIRECCION DE ADMINISTRACION
4	01	17	001	OFICINA DEL C. DIRECTOR DE ADMINISTRACION
4	01	17	010	SUBDIRECCION DE SERVICIOS GENERALES Y MATERIALES
4	01	17	011	DEPARTAMENTO DE RECURSOS MATERIALES
4	01	17	012	DEPARTAMENTO DE MANTENIMIENTO Y EQUIPAMIENTO DE ESCUELAS
4	01	17	013	DEPARTAMENTO DE SERVICIOS GENERALES
4	01	17	020	SUBDIRECCION DE PERSONAL
4	01	17	021	DEPARTAMENTO DE RECURSOS HUMANOS
4	01	17	022	DEPARTAMENTO DE RELACIONES LABORALES
4	01	17	023	DEPARTAMENTO DE PROCESAMIENTO DE NOMINA
4	01	17	024	DEPARTAMENTO DE SERVICIO PROFESIONAL DE CARRERA DE LOS TRABAJADORES DE APOYO Y ASISTENCIA A LA EDUCACION BASICA Y PROMOCION ESCALAFONARIA
4	01	17	030	SUBDIRECCION DE RECURSOS FINANCIEROS
4	01	17	031	DEPARTAMENTO DE RECURSOS FINANCIEROS E INGRESOS PROPIOS
4	01	17	032	DEPARTAMENTO DE PAGOS Y BECAS
4	01	17	033	DEPARTAMENTO DE CONTABILIDAD
4	01	17	040	SUBDIRECCION DE CENTROS DE COMPUTO
4	01	17	041	DEPARTAMENTO DE ADMINISTRACION DE BASES DE DATOS
4	01	17	042	DEPARTAMENTO DE APOYO TECNICO
4	01	17	043	DEPARTAMENTO DE REDES Y TELECOMUNICACIONES
4	01	17	044	DEPARTAMENTO DE ESTADISTICA Y ADMINISTRACION DE LOS SISTEMAS DE GESTION ESCOLAR
4	01	18		DIRECCION JURIDICA

**CATÁLOGO DE UNIDAD RESPONSABLE 2023**

ORG	DEPCIA	S S/COORD DIREC	DEPTO/ OFNA	DESCRIPCIÓN
4				<b>ORGANISMOS DESCENTRALIZADOS</b>
4	01			<b>SERVICIOS EDUCATIVOS DEL ESTADO DE CHIHUAHUA</b>
4	01	18		DIRECCION JURIDICA
4	01	18	001	OFICINA EL C. DIRECTOR JURIDICO
4	01	18	002	DEPARTAMENTO JURIDICO DE ASUNTOS LABORALES
4	01	18	003	DEPARTAMENTO JURIDICO DE ASUNTOS ADMINISTRATIVOS
4	01	99		SERVICIOS EDUCATIVOS DEL ESTADO DE CHIHUAHUA
4	01	99	001	SERVICIOS EDUCATIVOS DEL ESTADO DE CHIHUAHUA
4	02			<b>UNIVERSIDAD TECNOLOGICA DE CHIHUAHUA</b>
4	02	00		UNIVERSIDAD TECNOLOGICA DE CHIHUAHUA
4	02	00	001	UNIVERSIDAD TECNOLOGICA DE CHIHUAHUA
4	02	00	002	ORGANO INTERNO DE CONTROL
4	02	10		RECTORIA
4	02	10	001	OFICINA DEL C. RECTOR
4	02	10	002	ABOGADO GENERAL
4	02	10	003	DEPARTAMENTO DE SERVICIOS JURIDICOS
4	02	10	004	SECRETARIA TECNICA
4	02	11		SECRETARIA ACADEMICA
4	02	11	001	OFICINA DEL C. SECRETARIO ACADEMICO
4	02	11	002	DIRECCION DE CARRERA
4	02	11	010	SUBDIRECCION DE SERVICIOS ESCOLARES
4	02	11	011	DEPARTAMENTO DE BECAS
4	02	11	020	UNIDADES ACADEMICAS
4	02	11	021	DEPARTAMENTO DE TALLERES Y LABORATORIOS PESADOS
4	02	11	030	SUBDIRECCION ACADEMICA
4	02	11	032	DEPARTAMENTO DE DESARROLLO ACADEMICO
4	02	12		DIRECCION DE PLANEACION, EVALUACION Y SISTEMAS
4	02	12	001	OFICINA DEL C. DIRECTOR DE PLANEACION, EVALUACION Y SISTEMAS
4	02	12	010	SUBDIRECCION DE PLANEACION Y EVALUACION
4	02	12	020	SUBDIRECCION DE SISTEMAS
4	02	12	021	DEPARTAMENTO DE DESARROLLO DE SOFTWARE
4	02	13		DIRECCION DE VINCULACION
4	02	13	001	OFICINA DEL C. DIRECTOR DE VINCULACION
4	02	13	002	DEPARTAMENTO DE EDUCACION CONTINUA
4	02	13	003	DEPARTAMENTO DE PRACTICAS Y ESTADIAS
4	02	13	004	DEPARTAMENTO DE INVESTIGACION Y DESARROLLO
4	02	14		SUBDIRECCION DE EXTENSION UNIVERSITARIA

**CATÁLOGO DE UNIDAD RESPONSABLE 2023**

ORG	DEPCIA	S S/COORD DIREC	DEPTO/ OFNA	DESCRIPCIÓN
4				<b>ORGANISMOS DESCENTRALIZADOS</b>
4	02			<b>UNIVERSIDAD TECNOLÓGICA DE CHIHUAHUA</b>
4	02	14		SUBDIRECCION DE EXTENSION UNIVERSITARIA
4	02	14	001	OFICINA DEL C. SUBDIRECTOR DE EXTENSION UNIVERSITARIA
4	02	14	002	DEPARTAMENTO DE EXTENSION UNIVERSITARIA
4	02	15		DIRECCION DE ADMINISTRACION Y FINANZAS
4	02	15	001	OFICINA DEL C. DIRECTOR DE ADMINISTRACION Y FINANZAS
4	02	15	002	SUBDIRECCION DE RECURSOS HUMANOS
4	02	15	003	DEPARTAMENTO DE CONTABILIDAD
4	02	15	004	DEPARTAMENTO DE COMPRAS
4	02	15	005	DEPARTAMENTO DE SERVICIOS GENERALES
4	03			<b>UNIVERSIDAD TECNOLÓGICA DE CIUDAD JUAREZ</b>
4	03	00		
4	03	00	001	UNIVERSIDAD TECNOLÓGICA DE CIUDAD JUAREZ
4	03	00	002	ORGANO INTERNO DE CONTROL
4	03	10		RECTORIA
4	03	10	001	OFICINA DEL C. RECTOR
4	03	10	002	SECRETARIA TECNICA
4	03	10	003	DEPARTAMENTOS DE ASUNTOS INTERINSTITUCIONALES
4	03	11		ABOGADO GENERAL
4	03	11	001	ABOGADO GENERAL
4	03	11	002	DEPARTAMENTO JURIDICO
4	03	20		SECRETARIA ACADEMICA
4	03	20	001	SECRETARIA ACADEMICA
4	03	20	002	DIRECCION DE CARRERAS
4	03	20	003	DEPARTAMENTO PSICOPEDAGOGICO
4	03	20	004	DEPARTAMENTO DE LABORATORIOS
4	03	21		SUBDRECCION DE DESARROLLO ESTUDIANTIL
4	03	21	001	SUBDRECCION DE DESARROLLO ESTUDIANTIL
4	03	21	002	DEPARTAMENTO DE SERVICIOS ESCOLARES
4	03	21	003	DEPARTAMENTO DE SERVICIOS BIBLIOTECARIOS
4	03	21	004	DEPARTAMENTO DE SERVICIOS ESTUDIANTILES
4	03	21	005	DEPARTAMENTO DE SERVICIOS MEDICOS
4	03	22		SUBDRECCION DE DESARROLLO ACADEMICO
4	03	22	001	SUBDRECCION DE DESARROLLO ACADEMICO
4	03	22	002	DEPARTAMENTO DE INNOVACION EDUCATIVA
4	03	22	003	DEPARTAMENTO DE INVESTIGACION Y DESARROLLO TECNOLÓGICO

**CATÁLOGO DE UNIDAD RESPONSABLE 2023**

ORG	DEPCIA	S S/COORD DIREC	DEPTO/ OFNA	DESCRIPCIÓN
4				<b>ORGANISMOS DESCENTRALIZADOS</b>
4	03			<b>UNIVERSIDAD TECNOLÓGICA DE CIUDAD JUÁREZ</b>
4	03	30		DIRECCION DE PLANEACION Y EVALUACION
4	03	30	001	DIRECCION DE PLANEACION Y EVALUACION
4	03	31		SUBDIRECCION DE PLANEACION Y DESARROLLO
4	03	31	001	SUBDIRECCION DE PLANEACION Y DESARROLLO
4	03	31	002	DEPARTAMENTO DE INFORMACION Y ESTADISTICA
4	03	31	003	DEPARTAMENTO DE DESARROLLO Y EVALUACION INSTITUCIONAL
4	03	31	004	DEPARTAMENTO DE CALIDAD
4	03	32		SUBDIRECCION DE SISTEMAS
4	03	32	001	SUBDIRECCION DE SISTEMAS
4	03	32	002	DEPARTAMENTO DE DESARROLLO Y MANTENIMIENTO DE SISTEMAS
4	03	32	003	DEPARTAMENTO DE SOPORTE TECNICO
4	03	32	004	DEPARTAMENTO DE TELECOMUNICACIONES
4	03	40		DIRECCION DE VINCULACION
4	03	40	001	DIRECCION DE VINCULACION
4	03	41		SUBDIRECCION DE PROYECTOS DE VINCULACION
4	03	41	001	SUBDIRECCION DE PROYECTOS DE VINCULACION
4	03	41	002	DEPARTAMENTO DE PRACTICAS Y ESTADIAS
4	03	41	003	DEPARTAMENTO DE EDUCACION CONTINUA
4	03	41	004	DEPARTAMENTO DE SERVICIOS TECNOLOGICOS Y ENTIDAD CERTIFICADORA
4	03	41	005	DEPARTAMENTO DE INCUBADORA DE EMPRESAS
4	03	50		DIRECCION DE ADMINISTRACION Y FINANZAS
4	03	50	001	DIRECCION DE ADMINISTRACION Y FINANZAS
4	03	51		SUBDIRECCION DE SERVICIOS FINANCIEROS
4	03	51	001	SUBDIRECCION DE SERVICIOS FINANCIEROS
4	03	51	002	DEPARTAMENTO DE CONTABILIDAD Y PRESUPUESTO
4	03	51	003	DEPARTAMENTO DE RECURSOS MATERIALES Y SERVICIOS GENERALES
4	03	52		SUBDIRECCION DE SERVICIOS ADMINISTRATIVOS
4	03	52	001	SUBDIRECCION DE SERVICIOS ADMINISTRATIVOS
4	03	52	002	DEPARTAMNTO DE MANTENIMIENTO DE INSTALACIONES
4	03	52	003	DEPARTAMNTO DE PERSONAL
4	03	60		SUBDIRECCION DE EXTENSION UNIVERSITARIA
4	03	60	001	SUBDIRECCION DE EXTENSION UNIVERSITARIA
4	03	60	002	DEPARTAMENTO DE PRENSA Y DIFUSION
4	03	60	003	DEPARTAMENTO EDITORIAL
4	03	60	004	DEPARTAMENTO DE ACTIVIDADES CULTURALES Y DEPORTIVAS

**CATÁLOGO DE UNIDAD RESPONSABLE 2023**

ORG	DEPCIA	S S/COORD DIREC	DEPTO/ OFNA	DESCRIPCIÓN
4				<b>ORGANISMOS DESCENTRALIZADOS</b>
4	04			<b>COLEGIO DE BACHILLERES DEL ESTADO DE CHIHUAHUA</b>
4	04	00		
4	04	00	001	COLEGIO DE BACHILLERES DEL ESTADO DE CHIHUAHUA
4	04	00	002	DEPARTAMENTO DE AUDITORIA E INVESTIGACIONES
4	04	00	003	ORGANO INTERNO DE CONTROL
4	04	10		DIRECCION GENERAL
4	04	10	001	OFICINA DEL C. DIRECTOR GENERAL
4	04	10	002	DEPARTAMENTO DE COMUNICACION SOCIAL Y RELACIONES PUBLICAS
4	04	10	003	DEPARTAMENTO DE SECRETARIA TECNICA
4	04	11		SUBDIRECCION DE TECNOLOGIAS DE INFORMACION Y COMUNICACIONES
4	04	11	001	SUBDIRECCION DE TECNOLOGIAS DE INFORMACION Y COMUNICACIONES
4	04	11	002	DEPARTAMENTO DE SISTEMAS ADMINISTRATIVOS
4	04	11	003	DEPARTAMENTO DE SOPORTE TECNICO
4	04	11	004	DEPARTAMENTO DE REDES Y SEGURIDAD
4	04	12		DIRECCIONES DE PLANTELES ZONA CENTRO
4	04	12	001	DIRECCIONES DE PLANTELES ZONA CENTRO
4	04	20		DIRECCION DE PLANEACION
4	04	20	001	OFICINA DEL C. DIRECTOR DE PLANEACION
4	04	21		SUBDIRECCION DE PLANEACION
4	04	21	001	SUBDIRECCION DE PLANEACION
4	04	21	002	DEPARTAMENTO DE PROGRAMAS DE CALIDAD
4	04	21	003	DEPARTAMENTO DE EVALUACION
4	04	21	004	DEPARTAMENTO DE ESTADISTICA
4	04	21	005	DEPARTAMENTO DE PROGRAMACION Y PRESUPUESTO
4	04	30		DIRECCION ACADEMICA
4	04	30	001	OFICINA DEL C. DIRECTOR ACADEMICO
4	04	31		SUBDIRECCION ACADEMICA
4	04	31	001	SUBDIRECCION ACADEMICA
4	04	31	002	DEPARTAMENTO DE CONTROL ESCOLAR
4	04	31	003	DEPARTAMENTO DE SERVICIOS ACADEMICOS
4	04	31	004	DEPARTAMENTO DE GESTION ADMINISTRATIVA
4	04	31	005	DEPARTAMENTO DE EXCELENCIA ACADEMICA
4	04	31	006	DEPARTAMENTO DE DESARROLLO ACADEMICO
4	04	31	007	DEPARTAMENTO DE DESARROLLO DOCENTE
4	04	40		COORDINACION ZONA SUR
4	04	40	001	COORDINACION ZONA SUR

**CATÁLOGO DE UNIDAD RESPONSABLE 2023**

ORG	DEPCIA	S S/COORD DIREC	DEPTO/ OFNA	DESCRIPCIÓN
4				<b>ORGANISMOS DESCENTRALIZADOS</b>
4	04			<b>COLEGIO DE BACHILLERES DEL ESTADO DE CHIHUAHUA</b>
4	04	41		DIRECCION DE PLANTELES ZONA SUR
4	04	41	001	DIRECCION DE PLANTELES ZONA SUR
4	04	50		COORDINACION ZONA NORTE
4	04	50	001	COORDINACION ZONA NORTE
4	04	51		SUBDIRECCION ADMINISTRATIVA ZONA NORTE
4	04	51	001	SUBDIRECCION ADMINISTRATIVA ZONA NORTE
4	04	51	002	DEPARTAMENTO DE COMUNICACION SOCIAL ZONA NORTE
4	04	52		DIRECCION DE PLANTELES ZONA NORTE
4	04	52	001	DIRECCION DE PLANTELES ZONA NORTE
4	04	60		DIRECCION ADMINISTRATIVA
4	04	60	001	OFICINA DEL C. DIRECTOR ADMINISTRATIVO
4	04	61		SUBDIRECCION ADMINISTRATIVA
4	04	61	001	SUBDIRECCION ADMINISTRATIVA
4	04	61	002	DEPARTAMENTO DE BIENES PATRIMONIALES
4	04	61	003	DEPARTAMENTO DE RECURSOS MATERIALES Y SERVICIOS
4	04	61	004	DEPARTAMENTO DE RECURSOS FINANCIEROS
4	04	61	005	DEPARTAMENTO DE RECURSOS HUMANOS
4	04	61	006	DEPARTAMENTO DE CONTABILIDAD
4	05			<b>INSTITUTO TECNOLOGICO SUPERIOR DE NUEVO CASAS GRANDES</b>
4	05	00		
4	05	00	001	INSTITUTO TECNOLOGICO SUPERIOR DE NUEVO CASAS GRANDES
4	05	00	002	ORGANO INTERNO DE CONTROL
4	05	10		DIRECCION GENERAL
4	05	10	001	OFICINA DEL C. DIRECTOR GENERAL
4	05	11		DIRECCION ACADEMICA
4	05	11	001	OFICINA DEL C. DIRECTOR ACADEMICO
4	05	11	002	SUBDIRECCION DE INVESTIGACION Y POSGRADO
4	05	11	003	DEPARTAMENTO DE DESARROLLO PROFECIONAL
4	05	11	004	DEPARTAMENTO DE DESARROLLO ACADEMICO
4	05	11	005	DEPARTAMENTO DE LABORATORIOS
4	05	11	010	SUBDIRECCION ACADEMICA
4	05	11	011	DIVISION DE CONTADOR PUBLICO
4	05	11	012	DIVISION DE INGENIERIA EN GESTION EMPRESARIAL
4	05	11	013	DIVISION DE INGENIERIA MECATRONICA E INGENIERIA ELECTRONICA
4	05	11	014	DIVISION DE INGENIERIA EN SISTEMAS COMPUTACIONALES



**CATÁLOGO DE UNIDAD RESPONSABLE 2023**

ORG	DEPCIA	S S/COORD DIREC	DEPTO/ OFNA	DESCRIPCIÓN
4				<b>ORGANISMOS DESCENTRALIZADOS</b>
4	05			<b>INSTITUTO TECNOLOGICO SUPERIOR DE NUEVO CASAS GRANDES</b>
4	05	11		DIRECCION ACADEMICA
4	05	11	015	DIVISION DE INGENIERIA INDUSTRIAL E INGENIERIA ELECTROMECANICA
4	05	12		DIRECCION DE PLANEACION Y VINCULACION
4	05	12	001	OFICINA DEL C. DIRECTOR DE PLANEACION Y VINCULACION
4	05	12	010	SUBDIRECCION DE VINCULACION Y EXTENSION
4	05	12	011	DIVISION DEL CENTRO DE INCUBACION E INNOVACION EMPRESARIAL
4	05	12	012	DEPARTAMENTO DE COMUNICACION
4	05	12	013	DEPARTAMENTO EXTRA-ESCOLARES
4	05	12	014	DEPARTAMENTO DE VINCULACION
4	05	12	020	SUBDIRECCION DE PLANEACION Y EVALUACION
4	05	12	021	DIVISION DE TELEMATICA
4	05	12	022	DEPARTAMENTO DE SERVICIOS ESCOLARES
4	05	12	023	DEPARTAMENTO DE CALIDAD Y CERTIFICACION
4	05	12	024	DEPARTAMENTO DE INFRAESTRUCTURA
4	05	13		SUBDIRECCION DE SERVICIOS ADMINISTRATIVOS
4	05	13	001	SUBDIRECCION DE SERVICIOS ADMINISTRATIVOS
4	05	13	002	DEPARTAMENTO DE RECURSOS FINANCIEROS
4	05	13	003	DEPARTAMENTO DE RECURSOS MATERIALES
4	05	13	004	DEPARTAMENTO DE RECURSOS HUMANOS
4	06			<b>COLEGIO DE ESTUDIOS CIENTIFICOS Y TECNOLOGICOS DEL ESTADO DE CHIHUAHUA</b>
4	06	00		
4	06	00	001	COLEGIO DE ESTUDIOS CIENTIFICOS Y TECNOLOGICOS DEL ESTADO DE CHIHUAHUA
4	06	01		CENTRO DE EDUCACION MEDIA SUPERIOR A DISTANCIA
4	06	01	001	CENTRO DE EDUCACION MEDIA SUPERIOR A DISTANCIA
4	07			<b>COLEGIO DE EDUCACION PROFESIONAL TECNICA DEL ESTADO DE CHIHUAHUA</b>
4	07	00		
4	07	00	001	COLEGIO DE EDUCACION PROFESIONAL TECNICA DEL ESTADO DE CHIHUAHUA
4	07	00	002	ORGANO INTERNO DE CONTROL
4	07	10		DIRECCION GENERAL
4	07	10	001	OFICINA DEL C. DIRECTOR GENERAL
4	07	10	002	JEFATURA DE PROYECTOS DE FORMACION TECNICA
4	07	10	003	JEFATURA DE PROYECTOS DE PROMOCION Y VINCULACION
4	07	10	010	PLANTELES
4	07	10	011	PLANTEL CUAUHEMOC
4	07	10	012	PLANTEL CHIHUAHUA I

**CATÁLOGO DE UNIDAD RESPONSABLE 2023**

ORG	DEPCIA	S S/COORD DIREC	DEPTO/ OFNA	DESCRIPCIÓN
4				<b>ORGANISMOS DESCENTRALIZADOS</b>
4	07			<b>COLEGIO DE EDUCACION PROFESIONAL TECNICA DEL ESTADO DE CHIHUAHUA</b>
4	07	10		DIRECCION GENERAL
4	07	10	013	PLANTEL CHIHUAHUA II
4	07	10	014	PLANTEL JUAREZ I
4	07	10	015	PLANTEL JUAREZ II
4	07	10	016	PLANTEL DELICIAS
4	07	10	017	PLANTEL PARRAL
4	07	10	020	C.A.S.T. CD. JUAREZ
4	07	11		SUBCOORDINACION DE SERVICIOS INSTITUCIONALES
4	07	11	001	OFICINA DEL C. SUBCOORDINADOR DE SERVICIOS INSTITUCIONALES
4	07	11	002	JEFATURA DE PROYECTOS DE CAPACITACION
4	07	12		SUBCOORDINACION DE PLANEACION, PROGRAMACION Y PRESUPUESTACION
4	07	12	001	OFICINA DEL C. SUBCOORDINADOR DE PLANEACION, PROGRAMACION Y PRESUPUESTACION
4	07	12	002	JEFATURA DE PROYECTOS DE PLANEACION
4	07	12	003	JEFATURA DE PROYECTOS DE PROGRAMACION Y PRESUPUESTO
4	07	12	004	JEFATURA DE PROYECTOS DE SERVICIOS ADMINISTRATIVOS
4	07	13		SUBCOORDINACION DE INFORMATICA
4	07	13	001	OFICINA DEL C. SUBCOORDINADOR DE INFORMATICA
4	08			<b>INSTITUTO CHIHUAHUENSE DE EDUCACION PARA LOS ADULTOS</b>
4	08	00		
4	08	00	001	INSTITUTO CHIHUAHUENSE DE EDUCACION PARA LOS ADULTOS
4	08	00	002	ORGANO INTERNO DE CONTROL
4	08	10		DIRECCION GENERAL
4	08	10	001	OFICINA DEL C. DIRECTOR GENERAL
4	08	10	002	DEPARTAMENTO DE PROYECTOS ESTRATEGICOS
4	08	10	003	DEPARTAMENTO DE ADMINISTRACION Y FINANZAS
4	08	10	004	DEPARTAMENTO DE ACREDITACION Y CERTIFICACION
4	08	10	005	DEPARTAMENTO DE INFORMATICA
4	08	10	006	DEPARTAMENTO DE PLANEACION Y EVALUACION
4	08	10	007	DEPARTAMENTO DE SERVICIOS EDUCATIVOS
4	08	11		COORDINACION REGIONAL
4	08	11	001	OFICINA DEL C. COORDINADOR REGIONAL
4	08	12		COORDINACIONES DE ZONA EN CD. JUAREZ
4	08	12	001	COORDINACIONES DE ZONA EN CD. JUAREZ
4	08	13		COORDINACIONES DE ZONA EN CHIHUAHUA
4	08	13	001	COORDINACIONES DE ZONA EN CHIHUAHUA

**CATÁLOGO DE UNIDAD RESPONSABLE 2023**

ORG	DEPCIA	S S/COORD DIREC	DEPTO/ OFNA	DESCRIPCIÓN
4				<b>ORGANISMOS DESCENTRALIZADOS</b>
4	08			<b>INSTITUTO CHIHUAHUENSE DE EDUCACION PARA LOS ADULTOS</b>
4	08	13		COORDINACIONES DE ZONA EN CHIHUAHUA
4	08	14		COORDINACIONES DE ZONA
4	08	14	001	COORDINACIONES DE ZONA
4	09			<b>INSTITUTO DE APOYO AL DESARROLLO TECNOLOGICO</b>
4	09	00		INSTITUTO DE APOYO AL DESARROLLO TECNOLOGICO
4	09	00	001	INSTITUTO DE APOYO AL DESARROLLO TECNOLOGICO
4	09	00	002	ORGANO INTERNO DE CONTROL
4	09	10		DIRECCION GENERAL
4	09	10	001	OFICINA DEL C. DIRECTOR GENERAL
4	09	10	002	DEPARTAMENTO DE ASUNTOS JURIDICOS
4	09	11		DIRECCION ADMINISTRATIVA
4	09	11	001	OFICINA DEL C. DIRECTOR ADMINISTRATIVO
4	09	11	002	DEPARTAMENTO DE CONTABILIDAD
4	09	11	003	DEPARTAMENTO DE RECURSOS MATERIALES
4	09	11	004	DEPARTAMENTO DE RECURSOS HUMANOS
4	09	12		DIRECCION ACADEMICA
4	09	12	001	OFICINA DEL C. DIRECTOR ACADEMICO
4	09	12	002	DEPARTAMENTO DE GESTION ACADEMICA Y CONTROL ESCOLAR
4	09	13		DIRECCION DE PLANEACION
4	09	13	001	OFICINA DEL C. DIRECTOR DE PLANEACION
4	09	13	002	DEPARTAMENTO DE PLANEACION
4	09	14		DIRECCION DE VINCULACION TECNOLOGICA
4	09	14	001	OFICINA DEL C. DIRECTOR DE VINCULACION TECNOLOGICA
4	09	14	002	DEPARTAMENTO DE VINCULACION
4	09	15		CENTRO DE ENTRENAMIENTO EN ALTA TECNOLOGIA CD. JUAREZ
4	09	15	001	CENTRO DE ENTRENAMIENTO EN ALTA TECNOLOGIA CD. JUAREZ
4	09	16		CENTRO DE ENTRENAMIENTO EN ALTA TECNOLOGIA CHIHUAHUA
4	09	16	001	CENTRO DE ENTRENAMIENTO EN ALTA TECNOLOGIA CHIHUAHUA
4	09	17		ACCION MOVIL CUAUHEMOC
4	09	17	001	ACCION MOVIL CUAUHEMOC
4	09	18		ACCION MOVIL HIDALGO DEL PARRAL
4	09	18	001	ACCION MOVIL HIDALGO DEL PARRAL
4	10			<b>INSTITUTO DE CAPACITACION PARA EL TRABAJO DEL ESTADO DE CHIHUAHUA</b>
4	10	00		

**CATÁLOGO DE UNIDAD RESPONSABLE 2023**

ORG	DEPCIA	S S/COORD DIREC	DEPTO/ OFNA	DESCRIPCIÓN
4				<b>ORGANISMOS DESCENTRALIZADOS</b>
4	10			<b>INSTITUTO DE CAPACITACION PARA EL TRABAJO DEL ESTADO DE CHIHUAHUA</b>
4	10	00		
4	10	00	001	INSTITUTO DE CAPACITACION PARA EL TRABAJO DEL ESTADO DE CHIHUAHUA
4	11			<b>FOMENTO Y DESARROLLO ARTESANAL DEL ESTADO DE CHIHUAHUA</b>
4	11	00		
4	11	00	001	FOMENTO Y DESARROLLO ARTESANAL DEL ESTADO DE CHIHUAHUA
4	11	00	002	ORGANO INTERNO DE CONTROL
4	11	10		DIRECCION
4	11	10	001	OFICINA DEL C. DIRECTOR
4	11	10	002	DEPARTAMENTO ADMINISTRATIVO
4	11	10	003	DEPARTAMENTO DE COMERCIALIZACION
4	11	10	004	DEPARTAMENTO DE DESARROLLO ARTESANAL
4	11	10	005	DEPARTAMENTO DE FOMENTO Y DIFUSION ARTESANAL
4	12			<b>PARQUE CUMBRES DE MAJALCA</b>
4	12	00		
4	12	00	001	PARQUE CUMBRES DE MAJALCA
4	13			<b>SERVICIOS DE SALUD DE CHIHUAHUA</b>
4	13	00		
4	13	00	001	SERVICIOS DE SALUD DE CHIHUAHUA
4	14			<b>INSTITUTO CHIHUAHUENSE DE SALUD</b>
4	14	00		
4	14	00	001	INSTITUTO CHIHUAHUENSE DE SALUD
4	14	00	002	HOSPITAL CENTRAL DEL ESTADO
4	14	00	003	HOSPITAL INFANTIL DE ESPECIALIDADES DE CHIHUAHUA
4	14	00	004	HOSPITAL DE SALUD MENTAL
4	14	00	005	HOSPITAL CIVIL LIBERTAD
4	14	00	006	HOSPITAL REGIONAL DE DELICIAS
4	14	00	007	HOSPITAL DE GINECO-OBSTETRICIA DE CUAUHEMOC
4	14	00	008	HOSPITAL REGIONAL DE JIMENEZ
4	14	00	009	HOSPITAL GENERAL DE JUAREZ
4	14	00	010	HOSPITAL DE GINECO-OBSTETRICIA DE PARRAL
4	14	00	011	CLINICA RURAL SAN AGUSTIN
4	14	00	012	HOSPITAL REGIONAL DE ALDAMA
4	14	00	013	HOSPITAL DE LA MUJER DE CD. JUAREZ
4	15			<b>DESARROLLO INTEGRAL DE LA FAMILIA DEL ESTADO DE CHIHUAHUA</b>
4	15	00		DESARROLLO INTEGRAL DE LA FAMILIA DEL ESTADO DE CHIHUAHUA

**CATÁLOGO DE UNIDAD RESPONSABLE 2023**

ORG	DEPCIA	S S/COORD DIREC	DEPTO/ OFNA	DESCRIPCIÓN
4				<b>ORGANISMOS DESCENTRALIZADOS</b>
4	15			<b>DESARROLLO INTEGRAL DE LA FAMILIA DEL ESTADO DE CHIHUAHUA</b>
4	15	00	001	DESARROLLO INTEGRAL DE LA FAMILIA DEL ESTADO DE CHIHUAHUA
4	15	00	002	ORGANO INTERNO DE CONTROL
4	15	10		DIRECCION GENERAL
4	15	10	001	OFICINA DEL C. DIRECTOR GENERAL
4	15	11		COORDINACION EJECUTIVA Y DE ATENCION CIUDADANA
4	15	11	001	COORDINACION EJECUTIVA Y DE ATENCION CIUDADANA
4	15	11	002	DEPARTAMENTO DE ATENCION CIUDADANA
4	15	12		COORDINACION JURIDICA
4	15	12	001	COORDINACION JURIDICA
4	15	12	002	DEPARTAMENTO DE SEGUIMIENTO A OBLIGACIONES Y RECOMENDACIONES
4	15	12	003	DEPARTAMENTO JURIDICO
4	15	13		COORDINACION DE PLANEACION Y EVALUACION
4	15	13	001	COORDINACION DE PLANEACION Y EVALUACION
4	15	13	002	DEPARTAMENTO DE INNOVACION Y PLANEACION
4	15	13	003	DEPARTAMENTO DE SEGUIMIENTO Y EVALUACION
4	15	20		PROCURADURIA DE PROTECCION DE NIÑAS Y NIÑOS Y ADOLESCENTES
4	15	20	001	PROCURADURIA DE PROTECCION DE NIÑAS Y NIÑOS Y ADOLESCENTES
4	15	20	002	DEPARTAMENTO DE REGISTRO, REGULACION Y CERTIFICACION DE C.A.S.
4	15	21		COORDINACION DE SERVICIOS INTEGRALES A PERSONAS BAJO TUTELA PUBLICA
4	15	21	001	COORDINACION DE SERVICIOS INTEGRALES A PERSONAS BAJO TUTELA PUBLICA
4	15	21	002	DEPARTAMENTO DE ADOPCIONES Y FAMILIAS DE ACOGIDA
4	15	21	003	CASA CUNA
4	15	21	004	PROGRAMA DE ACOGIMIENTO RESIDENCIAL
4	15	21	005	CENTRO DE ASISTENCIA SOCIAL MIGRANTES CIUDAD JUAREZ
4	15	21	006	DEPARTAMENTO DE REGISTRO, REGULACION Y CERTIFICACION DE C.A.S.
4	15	22		SUBPROCURADURIA ESPECIALIZADA EN ATENCION A NIÑAS, NIÑOS Y ADOLESCENTES
4	15	22	001	SUBPROCURADURIA ESPECIALIZADA EN ATENCION A NIÑAS, NIÑOS Y ADOLESCENTES
4	15	22	002	ASISTENCIA PARA EL CENTRO DE JUSTICIA PARA MUJERES
4	15	23		SUBPROCURADURIA ESPECIALIZADA EN ATENCION A PERSONAS ADULTAS MAYORES
4	15	23	001	SUBPROCURADURIA ESPECIALIZADA EN ATENCION A PERSONAS ADULTAS MAYORES
4	15	23	002	SUBPROCURADURIA ESPECIALIZADA EN ATENCION A PERSONAS EN SITUACION DE DISCAPACIDAD Y DEMAS SUJETOS PREFERENTES DE ASISTENCIA SOCIAL
4	15	24		SUBPROCURADURIA DE PROTECCION AUXILIAR DTO MORELOS CHIHUAHUA
4	15	24	001	SUBPROCURADURIA DE PROTECCION AUXILIAR DTO MORELOS CHIHUAHUA
4	15	24	002	DEPARTAMENTO DE INVESTIGACION

**CATÁLOGO DE UNIDAD RESPONSABLE 2023**

ORG	DEPCIA	S S/COORD DIREC	DEPTO/ OFNA	DESCRIPCIÓN
4				<b>ORGANISMOS DESCENTRALIZADOS</b>
4	15			<b>DESARROLLO INTEGRAL DE LA FAMILIA DEL ESTADO DE CHIHUAHUA</b>
4	15	24		SUBPROCURADURIA DE PROTECCION AUXILIAR DTO MORELOS CHIHUAHUA
4	15	24	003	DEPARTAMENTO DE RESOLUCION
4	15	24	004	DEPARTAMENTO DE SEGUIMIENTO
4	15	25		SUBPROCURADURIA DE PROTECCION AUXILIAR DTO BRAVOS JUAREZ
4	15	25	001	SUBPROCURADURIA DE PROTECCION AUXILIAR DTO BRAVOS JUAREZ
4	15	25	002	DEPARTAMENTO DE INVESTIGACION
4	15	25	003	DEPARTAMENTO DE RESOLUCION
4	15	25	004	DEPARTAMENTO DE SEGUIMIENTO
4	15	25	005	MODULO DE ATENCION A MIGRANTES
4	15	26		SUBPROCURADURIAS DE PROTECCION AUXILIARES
4	15	26	001	SUBPROCURADURIAS DE PROTECCION AUXILIARES
4	15	26	002	SUBPROCURADURIA DE PROTECCION AUXILIARES MANUEL OJINAGA
4	15	26	003	SUBPROCURADURIA DE PROTECCION AUXILIARES CAMARGO - JIMENEZ
4	15	26	004	SUBPROCURADURIA DE PROTECCION AUXILIARES ANDRES DEL RIO
4	15	26	005	SUBPROCURADURIA DE PROTECCION AUXILIARES GUERRERO - RAYON
4	15	26	006	SUBPROCURADURIA DE PROTECCION AUXILIARES GALEANA
4	15	26	007	SUBPROCURADURIA DE PROTECCION AUXILIARES MINA
4	15	26	008	SUBPROCURADURIA DE PROTECCION AUXILIARES HIDALGO
4	15	26	009	SUBPROCURADURIA DE PROTECCION AUXILIARES BENITO JUAREZ - ARTEAGA
4	15	26	010	SUBPROCURADURIA DE PROTECCION AUXILIARES ABRAHAM GONZALEZ
4	15	30		DIRECCION DE ALIMENTACION Y DESARROLLO COMUNITARIO
4	15	30	001	OFICINA DEL C. DIRECTOR DE ALIMENTACION Y DESARROLLO COMUNITARIO
4	15	30	002	DEPARTAMENTO DE PROGRAMACION Y CONTROL DE PROGRAMAS ALIMENTARIOS
4	15	30	003	DEPARTAMENTO DE SEGUIMIENTO A LA OPERACION DE PROGRAMAS ALIMENTARIOS
4	15	30	004	DEPARTAMENTO DE ORIENTACION ALIMENTARIA
4	15	30	005	DEPARTAMENTO DE DESARROLLO COMUNITARIO
4	15	30	006	DEPARTAMENTO DE ASEGURAMIENTO DE LA CALIDAD
4	15	30	007	CERENAM
4	15	40		DIRECCION DE REHABILITACION
4	15	40	001	OFICINA DEL C. DIRECTOR DE REHABILITACION
4	15	40	002	DEPARTAMENTO ADMINISTRATIVO DE LA RED DE REHABILITACION
4	15	40	003	DEPARTAMENTO DE PRODUCTIVIDAD Y SUPERVISION DE LA RED DE REHABILITACION
4	15	40	004	DEPARTAMENTO OPERATIVO DE LA RED DE REHABILITACION
4	15	40	005	CREE CHIHUAHUA
4	15	40	006	CRIF JUAREZ

**CATÁLOGO DE UNIDAD RESPONSABLE 2023**

ORG	DEPCIA	S S/COORD DIREC	DEPTO/ OFNA	DESCRIPCIÓN
4				<b>ORGANISMOS DESCENTRALIZADOS</b>
4	15			<b>DESARROLLO INTEGRAL DE LA FAMILIA DEL ESTADO DE CHIHUAHUA</b>
4	15	40		DIRECCION DE REHABILITACION
4	15	40	007	CRI CUAUHEMOC
4	15	40	008	UBRS
4	15	50		DIRECCION DE ESPARCIMIENTO
4	15	50	001	OFICINA DEL C. DIRECTOR DE ESPARCIMIENTO
4	15	50	002	DEPARTAMENTO DE CONTROL ADMINISTRATIVO DE ESPACIOS
4	15	50	003	PROYECTOS ESPECIALES
4	15	50	004	CENTRO SEMILLA
4	15	50	005	PARQUE INFANTIL
4	15	50	006	ALBERCA
4	15	60		DIRECCION DEL CENTRO ESTATAL DE FORTALECIMIENTO FAMILIAR
4	15	60	001	OFICINA DEL C. DIRECTOR DEL CENTRO ESTATAL DE FORTALECIMIENTO FAMILIAR
4	15	60	002	DEPARTAMENTO EJECUTIVO Y DE VINCULACION INTERINSTITUCIONAL
4	15	60	003	DEPARTAMENTO DE INVESTIGACION, DISEÑO Y CAPACITACION
4	15	60	004	DEPARTAMENTO DE PROMOCION Y PARTICIPACION SOCIAL
4	15	60	005	VOLUNTARIADO
4	15	60	006	CENTRO ESTATAL DE FORTALECIMIENTO FAMILIAR ZONA NORTE
4	15	70		DIRECCION ADMINISTRATIVA
4	15	70	001	OFICINA DEL C. DIRECTOR ADMINISTRATIVO
4	15	70	002	DEPARTAMENTO DE RECURSOS HUMANOS
4	15	70	003	COORDINACION DE RECURSOS MATERIALES
4	15	70	004	DEPARTAMENTO DE CONTABILIDAD Y FINANZAS
4	15	70	005	DEPARTAMENTO DE SISTEMAS
4	15	70	006	DEPARTAMENTO DE COMPRAS
4	16			<b>INSTITUTO CHIHUAHUENSE DE LAS MUJERES</b>
4	16	00		INSTITUTO CHIHUAHUENSE DE LAS MUJERES
4	16	00	001	INSTITUTO CHIHUAHUENSE DE LAS MUJERES
4	16	00	002	ORGANO INTERNO DE CONTROL
4	16	10		DIRECCION GENERAL
4	16	10	001	OFICINA DEL C. DIRECTOR GENERAL
4	16	10	002	DEPARTAMENTO JURIDICO
4	16	11		COORDINACION EJECUTIVA
4	16	11	001	OFICINA DEL C. COORDINADOR EJECUTIVO
4	16	11	002	DEPARTAMENTO DE INSTITUCIONALIZACION DE LA PERSPECTIVA DE GENERO
4	16	11	003	DEPARTAMENTO DE SUPERVISION Y ASESORIA A CENTROS DE ATENCION

**CATÁLOGO DE UNIDAD RESPONSABLE 2023**

ORG	DEPCIA	S S/COORD DIREC	DEPTO/ OFNA	DESCRIPCIÓN
4				<b>ORGANISMOS DESCENTRALIZADOS</b>
4	16			<b>INSTITUTO CHIHUAHUENSE DE LAS MUJERES</b>
4	16	11		COORDINACION EJECUTIVA
4	16	11	004	DEPARTAMENTO DE EDUCACION Y SENSIBILIZACION EN GENERO
4	16	11	005	DEPARTAMENTO DE GESTION Y CONTROL DE RECURSOS FEDERALES
4	16	12		COORDINACION ADMINISTRATIVA
4	16	12	001	OFICINA DEL C. COORDINADOR ADMINISTRATIVO
4	16	12	002	DEPARTAMENTO DE RECURSOS HUMANOS
4	16	12	003	DEPARTAMENTO DE RECURSOS FINANCIEROS
4	16	12	004	DEPARTAMENTO DE RECURSOS MATERIALES
4	17			<b>CONSEJO ESTATAL DE POBLACION</b>
4	17	00		
4	17	00	001	CONSEJO ESTATAL DE POBLACION
4	18			<b>UNIVERSIDAD AUTONOMA DE CHIHUAHUA</b>
4	18	00		UNIVERSIDAD AUTONOMA DE CHIHUAHUA
4	18	00	001	UNIVERSIDAD AUTONOMA DE CHIHUAHUA
4	18	01		UNIVERSIDAD AUTONOMA DE CHIHUAHUA EXTENSION CD. CUAUHEMOC
4	18	01	001	UNIVERSIDAD AUTONOMA DE CHIHUAHUA EXTENSION CD. CUAUHEMOC
4	18	02		UNIVERSIDAD AUTONOMA DE CHIHUAHUA EXTENSION CD. CAMARGO
4	18	02	001	UNIVERSIDAD AUTONOMA DE CHIHUAHUA EXTENSION CD. CAMARGO
4	18	03		UNIVERSIDAD AUTONOMA DE CHIHUAHUA EXTENSION CD. DELICIAS
4	18	03	001	UNIVERSIDAD AUTONOMA DE CHIHUAHUA EXTENSION CD. DELICIAS
4	19			<b>UNIVERSIDAD AUTONOMA DE CD. JUAREZ</b>
4	19	00		
4	19	00	001	UNIVERSIDAD AUTONOMA DE CD. JUAREZ
4	20			<b>PROMOTORA PARA EL DESARROLLO ECONOMICO DE CHIHUAHUA</b>
4	20	00		
4	20	00	001	PROMOTORA PARA EL DESARROLLO ECONOMICO DE CHIHUAHUA
4	20	00	002	ORGANO INTERNO DE CONTROL
4	20	01		COORDINADOR GENERAL
4	20	01	001	OFICINA DEL C. COORDINADOR GENERAL
4	20	01	002	UNIDAD JURIDICA
4	20	01	003	UNIDAD DE ADMINISTRACION
4	20	01	004	UNIDAD DE ATENCION A USUARIOS
4	20	01	005	UNIDAD DE INGENIERIA, OPERACION Y MANTENIMIENTO
4	20	01	006	UNIDAD DE PROMOCION



**CATÁLOGO DE UNIDAD RESPONSABLE 2023**

ORG	DEPCIA	S S/COORD DIREC	DEPTO/ OFNA	DESCRIPCIÓN
4				<b>ORGANISMOS DESCENTRALIZADOS</b>
4	21			<b>PENSIONES CIVILES DEL ESTADO DE CHIHUAHUA</b>
4	21	00		
4	21	00	001	PENSIONES CIVILES DEL ESTADO DE CHIHUAHUA
4	21	01		DIRECCION GENERAL
4	21	01	001	OFICINA DEL C. DIRECTOR GENERAL
4	21	01	002	ORGANO INTERNO DE CONTROL
4	21	02		COORDINACION DE PLANEACION Y EVALUACION DE PROYECTOS
4	21	02	001	OFICINA DEL C. COORDINADOR DE PLANEACION Y EVALUACION DE PROYECTOS
4	21	04		COORDINACION DE VINCULACION INSTITUCIONAL
4	21	04	001	OFICINA DEL C. COORDINADOR DE VINCULACION INSTITUCIONAL
4	21	05		COORDINACION JURIDICA
4	21	05	001	OFICINA DEL C. COORDINADOR JURIDICO
4	21	10		DIRECCION DE FINANZAS
4	21	10	001	OFICINA DEL C. DIRECTOR DE FINANZAS
4	21	10	002	DEPARTAMENTO DE EGRESOS
4	21	10	003	DEPARTAMENTO DE INGRESOS
4	21	10	004	DEPARTAMENTO DE TESORERIA
4	21	10	005	DEPARTAMENTO DE CONTABILIDAD
4	21	20		DIRECCION DE PRESTACIONES ECONOMICAS
4	21	20	001	OFICINA DEL C. DIRECTOR DE PRESTACIONES ECONOMICAS
4	21	20	002	DEPARTAMENTO DE AFILIACION Y VIGENCIA
4	21	20	003	DEPARTAMENTO DE PRESTAMOS
4	21	20	004	DEPARTAMENTO DE JUBILADOS Y PENSIONADOS
4	21	30		DIRECCION MEDICA
4	21	30	001	OFICINA DEL C. DIRECTOR MEDICO
4	21	30	002	DEPARTAMENTO DE PLANEACION Y SUPERVISION
4	21	30	004	DEPARTAMENTO DE MEDICINA DEL TRABAJO
4	21	30	005	DEPARTAMENTO DE SERVICIOS SUBROGADOS
4	21	30	010	DELEGACIONES
4	21	30	011	DELEGACION CHIHUAHUA
4	21	30	012	DELEGACION CUAUHEMOC
4	21	30	013	DELEGACION DELICIAS
4	21	30	014	DELEGACION JUAREZ
4	21	30	015	DELEGACION PARRAL
4	21	40		DIRECCION DE ADMINISTRACION
4	21	40	001	OFICINA DEL C. DIRECTOR DE ADMINISTRACION

**CATÁLOGO DE UNIDAD RESPONSABLE 2023**

ORG	DEPCIA	S S/COORD DIREC	DEPTO/ OFNA	DESCRIPCIÓN
4				<b>ORGANISMOS DESCENTRALIZADOS</b>
4	21			<b>PENSIONES CIVILES DEL ESTADO DE CHIHUAHUA</b>
4	21	40		DIRECCION DE ADMINISTRACION
4	21	40	002	DEPARTAMENTO DE RECURSOS MATERIALES Y SERVICIOS
4	21	40	003	DEPARTAMENTO DE RECURSOS HUMANOS
4	21	40	004	DEPARTAMENTO DE ORGANIZACION Y SISTEMAS
4	21	40	005	DEPARTAMENTO DE FARMACIA Y ALMACEN
4	22			<b>JUNTA CENTRAL DE AGUA Y SANEAMIENTO</b>
4	22	00		JUNTA CENTRAL DE AGUA Y SANEAMIENTO
4	22	00	001	JUNTA CENTRAL DE AGUA Y SANEAMIENTO
4	22	00	002	ORGANO INTERNO DE CONTROL
4	22	10		DIRECCION EJECUTIVA
4	22	10	001	OFICINA DEL C. DIRECTOR EJECUTIVO
4	22	11		COORDINACION DE COSTOS Y LICITACIONES
4	22	11	001	OFICINA DEL C. COORDINADOR DE COSTOS Y LICITACIONES
4	22	12		DIRECCION JURIDICA
4	22	12	001	OFICINA DEL C. DIRECTOR JURIDICO
4	22	13		SECRETARIA TECNICA
4	22	13	001	OFICINA DEL C. SECRETARIO TECNICO
4	22	20		DIRECCION FINANCIERA
4	22	20	001	OFICINA DEL C. DIRECTOR FINANCIERO
4	22	20	002	DEPARTAMENTO DE CONTABILIDAD
4	22	20	003	DEPARTAMENTO DE RECURSOS HUMANOS
4	22	20	004	DEPARTAMENTO DE CONTABILIDAD DE PROGRAMAS
4	22	20	005	DEPARTAMENTO DE INFORMATICA
4	22	20	006	DEPARTAMENTO DE ADMINISTRATIVO
4	22	20	007	DEPARTAMENTO DE EVALUACION Y DESEMPEÑO
4	22	30		DIRECCION DE OPERACION REGIONAL
4	22	30	001	OFICINA DEL C. DIRECTOR DE OPERACION REGIONAL
4	22	30	002	DEPARTAMENTO DE ATENCION REGIONAL
4	22	30	003	DEPARTAMENTO DE APOYO A ORGANISMOS
4	22	30	004	DEPARTAMENTO DE CALIDAD DE AGUA
4	22	40		DIRECCION TECNICA
4	22	40	001	OFICINA C. DIRECTOR TECNICO
4	22	41		SUBDIRECCION DE ESTUDIOS Y PROYECTOS
4	22	41	001	OFICINA C. SUBDIRECTOR DE ESTUDIOS Y PROYECTOS
4	22	41	002	DEPARTAMENTO DE PLANEACION Y EVALUACION

**CATÁLOGO DE UNIDAD RESPONSABLE 2023**

ORG	DEPCIA	S S/COORD DIREC	DEPTO/ OFNA	DESCRIPCIÓN
4				<b>ORGANISMOS DESCENTRALIZADOS</b>
4	22			<b>JUNTA CENTRAL DE AGUA Y SANEAMIENTO</b>
4	22	41		SUBDIRECCION DE ESTUDIOS Y PROYECTOS
4	22	41	003	DEPARTAMENTO DE SANEAMIENTO
4	22	41	004	DEPARTAMENTO DE FUENTES DE ABASTECIMIENTO
4	22	41	005	DEPARTAMENTO DE GEOLOGIA Y GEOHIDROLOGIA
4	22	41	006	DEPARTAMENTO DE AGUA POTABLE Y ALCANTARILLADO
4	22	42		SUBDIRECCION DE CONSTRUCCION
4	22	42	001	OFICINA DEL C. SUBDIRECTOR DE CONSTRUCCION
4	23			<b>COMITE DE PLANEACION PARA EL DESARROLLO DEL ESTADO DE CHIHUAHUA (COPLADE)</b>
4	23	00		
4	23	00	001	COMITE DE PLANEACION PARA EL DESARROLLO DEL ESTADO DE CHIHUAHUA (COPLADE)
4	24			<b>ESCUELA NORMAL SUPERIOR PROFR. JOSE E. MEDRANO R.</b>
4	24	00		
4	24	00	001	ESCUELA NORMAL SUPERIOR "PROFR. JOSE E. MEDRANO R."
4	24	00	002	ORGANO INTERNO DE CONTROL
4	24	01		DIRECCION
4	24	01	001	OFICINA DEL C. DIRECTOR
4	24	01	002	DEPARTAMENTO DE PLANEACION
4	24	01	003	COORDINACIONES ESCOLARIZADAS
4	24	01	004	COORDINACIONES MIXTAS
4	24	01	010	SUBDIRECCION ADMINISTRATIVA
4	24	01	011	SUBDIRECCION ADMINISTRATIVA
4	24	01	012	DEPARTAMENTO DE FINANZAS Y CONTABILIDAD
4	24	01	013	DEPARTAMENTO DE RECURSOS HUMANOS
4	24	01	014	DEPARTAMENTO DE RECURSOS MATERIALES Y OBRAS
4	24	01	015	DEPARTAMENTO DE INFORMATICA Y SISTEMAS
4	24	01	016	DEPARTAMENTO JURIDICO
4	24	01	017	DEPARTAMENTO DE SEGUIMIENTO A OBLIGACIONES Y OBSERVACIONES
4	24	01	020	SUBDIRECCION ACADEMICA
4	24	01	021	SUBDIRECCION ACADEMICA
4	24	01	022	DEPARTAMENTO DE INVESTIGACION Y POSTGRADO
4	24	01	023	DEPARTAMENTO DE SERVICIOS ESCOLARES
4	24	01	024	DEPARTAMENTO DE FORMACION CONTINUA Y DIPLOMADOS
4	24	01	025	DEPARTAMENTO DE VINCULACION Y DIFUSION
4	24	01	026	DEPARTAMENTO DE TUTORIAS, SEGUIMIENTO Y EVALUACION
4	24	01	027	DEPARTAMENTO DE TRABAJO SOCIAL Y ATENCION A ESTUDIANTES

**CATÁLOGO DE UNIDAD RESPONSABLE 2023**

ORG	DEPCIA	S S/COORD DIREC	DEPTO/ OFNA	DESCRIPCIÓN
4				<b>ORGANISMOS DESCENTRALIZADOS</b>
4	24			<b>ESCUELA NORMAL SUPERIOR PROFR. JOSE E. MEDRANO R.</b>
4	24	01		DIRECCION
4	24	01	028	DEPARTAMENTO DE EDUCACION A DISTANCIA
4	25			<b>INSTITUTO CHIHUAHUENSE DEL DEPORTE Y CULTURA FISICA</b>
4	25	00		
4	25	00	001	INSTITUTO CHIHUAHUENSE DEL DEPORTE Y CULTURA FISICA
4	26			<b>INSTITUTO CHIHUAHUENSE DE LA JUVENTUD</b>
4	26	00		
4	26	00	001	INSTITUTO CHIHUAHUENSE DE LA JUVENTUD
4	26	00	002	ORGANO INTERNO DE CONTROL
4	26	10		DIRECCION GENERAL
4	26	10	001	OFICINA DEL C. DIRECTOR GENERAL
4	26	11		SUBDIRECCION OPERATIVA
4	26	11	001	SUBDIRECCION OPERATIVA
4	26	11	002	DEPARTAMENTO DE ATENCION A LA JUVENTUD
4	26	11	003	DEPARTAMENTO DE VINCULACION INTEINSTITUCIONAL
4	26	11	004	DEPARTAMENTO DE ATENCION A LA JUVENTUD ZONA NORTE
4	26	11	005	DEPARTAMENTO DE TRANSVERSALIZACION DE LA PERSPECTIVA DE JUVENTUDES
4	26	12		SUBDIRECCION ADMINISTRATIVA
4	26	12	001	SUBDIRECCION ADMINISTRATIVA
4	26	12	002	DEPARTAMENTO DE PLANEACION Y EVALUACION
4	27			<b>JUNTA DE ASISTENCIA SOCIAL PRIVADA DEL ESTADO DE CHIHUAHUA</b>
4	27	00		
4	27	00	001	JUNTA DE ASISTENCIA SOCIAL PRIVADA DEL ESTADO DE CHIHUAHUA
4	27	00	002	ORGANO INTERNO DE CONTROL
4	27	01		DIRECCION GENERAL
4	27	01	001	OFICINA DEL C. DIRECTOR GENERAL
4	27	01	002	UNIDAD JURIDICA
4	27	01	003	UNIDAD DE ADMINISTRACION
4	27	01	004	UNIDAD DE VINCULACION
4	27	01	005	UNIDAD DE FOMENTO
4	27	01	006	UNIDAD DE DESARROLLO Y COMUNICACION
4	28			<b>EL COLEGIO DE CHIHUAHUA</b>
4	28	00		
4	28	00	001	EL COLEGIO DE CHIHUAHUA
4	28	00	002	ORGANO INTERNO DE CONTROL

**CATÁLOGO DE UNIDAD RESPONSABLE 2023**

ORG	DEPCIA	S S/COORD DIREC	DEPTO/ OFNA	DESCRIPCIÓN
4				<b>ORGANISMOS DESCENTRALIZADOS</b>
4	28			<b>EL COLEGIO DE CHIHUAHUA</b>
4	28	00		
4	28	10		DIRECCION GENERAL
4	28	10	001	OFICINA DEL C. DIRECTOR GENERAL
4	28	11		SECRETARIA GENERAL
4	28	11	001	SECRETARIA GENERAL
4	28	11	002	COORDINACION ADMINISTRATIVA
4	28	11	003	COORDINACION ACADEMICA
4	29			<b>INSTITUTO DE INNOVACION Y COMPETITIVIDAD</b>
4	29	00		
4	29	00	001	INSTITUTO DE INNOVACION Y COMPETITIVIDAD
4	29	10		DIRECCION GENERAL
4	29	10	001	OFICINA DEL C. DIRECTOR GENERAL
4	29	10	002	DEPARTAMENTO DE ADMINISTRACION Y PLANEACION ESTRATEGICA
4	29	10	003	DEPARTAMENTO DE VINCULACION
4	29	10	004	DEPARTAMENTO DE INVESTIGACION Y DESARROLLO
4	30			<b>INSTITUTO CHIHUAHUENSE DE INFRAESTRUCTURA FISICA EDUCATIVA</b>
4	30	00		
4	30	00	001	INSTITUTO CHIHUAHUENSE DE INFRAESTRUCTURA FISICA EDUCATIVA
4	30	00	002	ORGANO INTERNO DE CONTROL
4	30	10		DIRECCION GENERAL
4	30	10	001	OFICINA DEL C. DIRECTOR GENERAL
4	30	10	002	SECRETARIA TECNICA
4	30	20		COORDINACION DE OPERACIONES
4	30	20	001	COORDINACION DE OPERACIONES
4	30	20	002	DELEGACION INFE NORTE
4	30	20	003	DEPARTAMENTO DE ADMINISTRACION DE OBRA Y FINIQUITO Y AUDITORIA
4	30	20	004	DEPARTAMENTO DE VINCULACION
4	30	21		DIRECCION DE PLANEACION
4	30	21	001	OFICINA DEL C. DIRECTOR DE PLANEACION
4	30	21	002	DEPARTAMENTO DE PROYECTOS
4	30	21	003	DEPARTAMENTO DE PLANEACION
4	30	22		DIRECCION DE CONSTRUCCION
4	30	22	001	OFICINA DEL C. DIRECTOR DE CONSTRUCCION
4	30	22	002	DEPARTAMENTO DE CONTROL DE OBRA

**CATÁLOGO DE UNIDAD RESPONSABLE 2023**

ORG	DEPCIA	S S/COORD DIREC	DEPTO/ OFNA	DESCRIPCIÓN
4				<b>ORGANISMOS DESCENTRALIZADOS</b>
4	30			<b>INSTITUTO CHIHUAHUENSE DE INFRAESTRUCTURA FISICA EDUCATIVA</b>
4	30	22		DIRECCION DE CONSTRUCCION
4	30	22	003	DEPARTAMENTO DE ESTIMACIONES
4	30	30		DIRECCION JURIDICA
4	30	30	001	OFICINA DEL C. DIRECTOR JURIDICO
4	30	30	002	DEPARTAMENTO JURIDICO
4	30	30	003	DEPARTAMENTO DE LICITACIONES
4	30	40		DIRECCION DE ADMINISTRACION Y FINANZAS
4	30	40	001	OFICINA DEL C. DIRECTOR DE ADMINISTRACION Y FINANZAS
4	30	40	002	DEPARTAMENTO ADMINISTRATIVO
4	30	40	003	DEPARTAMENTO DE ALMACEN Y MATERIALES
4	31			<b>UNIVERSIDAD POLITECNICA DE CHIHUAHUA</b>
4	31	00		
4	31	00	001	UNIVERSIDAD POLITECNICA DE CHIHUAHUA
4	31	00	002	ORGANO INTERNO DE CONTROL
4	31	10		RECTORIA
4	31	10	001	OFICINA DEL C. RECTOR
4	31	11		SECRETARIA ACADEMICA
4	31	11	001	OFICINA DEL C. SECRETARIO ACADEMICO
4	31	11	002	DEPARTAMENTO DE DESARROLLO ACADEMICO
4	31	11	003	DEPARTAMENTO DE SERVICIOS ESCOLARES
4	31	12		DIRECCION DE PROGRAMA ACADEMICO 1
4	31	12	001	OFICINA DEL C. DIRECTOR DE PROGRAMA ACADEMICO 1
4	31	13		DIRECCION DE PROGRAMA ACADEMICO 2
4	31	13	001	OFICINA DEL C. DIRECTOR DE PROGRAMA ACADEMICO 2
4	31	14		SECRETARIA ADMINISTRATIVA
4	31	14	001	OFICINA DEL C. SECRETARIO ADMINISTRATIVO
4	31	14	002	DEPARTAMENTO DE RECURSOS FINANCIEROS
4	31	14	003	DEPARTAMENTO DE RECURSOS HUMANOS
4	31	15		DIRECCION DE DIVISION DE VINCULACION
4	31	15	001	OFICINA DEL C. DIRECTOR DE DIVISION DE VINCULACION
4	31	15	002	DEPARTAMENTO DE EXTENSION UNIVERSITARIA
4	31	16		DIRECCION DE DIVISION DE PLANEACION Y EVALUACION
4	31	16	001	OFICINA DEL C. DIRECTOR DE DIVISION DE PLANEACION Y EVALUACION
4	31	16	002	DEPARTAMENTO DE SISTEMAS
4	31	16	003	DEPARTAMENTO DE INFRAESTRUCTURA Y MANTENIMIENTO

**CATÁLOGO DE UNIDAD RESPONSABLE 2023**

ORG	DEPCIA	S S/COORD DIREC	DEPTO/ OFNA	DESCRIPCIÓN
4				<b>ORGANISMOS DESCENTRALIZADOS</b>
4	31			<b>UNIVERSIDAD POLITECNICA DE CHIHUAHUA</b>
4	31	16		DIRECCION DE DIVISION DE PLANEACION Y EVALUACION
4	32			<b>UNIVERSIDAD TECNOLOGICA DE LA TARAHUMARA</b>
4	32	00		
4	32	00	001	UNIVERSIDAD TECNOLOGICA DE LA TARAHUMARA
4	32	00	002	ORGANO INTERNO DE CONTROL
4	32	10		RECTORIA
4	32	10	001	OFICINA DEL C. RECTOR
4	32	10	002	DEPARTAMENTO DE VINCULACION
4	32	11		DIRECCION ACADEMICA
4	32	11	001	OFICINA DEL C. DIRECTOR ACADEMICO
4	32	11	002	DEPARTAMENTO DE MANEJO FORESTAL SUSTENTABLE
4	32	11	003	DEPARTAMENTO DE TURISMO
4	32	11	004	DEPARTAMENTO DE TECNOLOGIA AMBIENTAL
4	32	11	005	DEPARTAMENTO DE AGRICULTURA SUSTENTABLE Y PROTEGIDA
4	32	11	006	DEPARTAMENTO DE SERVICIOS ESCOLARES
4	32	12		SUBDIRECCION DE PLANEACION Y EVALUACION
4	32	12	001	OFICINA DEL C. SUBDIRECTOR DE PLANEACION Y EVALUACION
4	32	12	002	DEPARTAMENTO DE GESTION DE CALIDAD
4	32	13		DIRECCION ADMINISTRATIVA
4	32	13	001	OFICINA DEL C. DIRECTOR ADMINISTRATIVO
4	32	13	002	DEPARTAMENTO DE CONTABILIDAD
4	32	13	003	DEPARTAMENTO DE RECURSOS HUMANOS
4	33			<b>UNIVERSIDAD TECNOLOGICA DE PARRAL</b>
4	33	00		UNIVERSIDAD TECNOLOGICA DE PARRAL
4	33	00	001	UNIVERSIDAD TECNOLOGICA DE PARRAL
4	33	00	002	ORGANO INTERNO DE CONTROL
4	33	10		RECTORIA
4	33	10	001	OFICINA DEL C. RECTOR
4	33	11		DIRECCION ACADEMICA
4	33	11	001	OFICINA DEL C. DIRECTOR ACADEMICO
4	33	11	002	SUBDIRECCION DE INVESTIGACION, INNOVACION Y DESARROLLO ACADEMICO
4	33	11	003	SUBDIRECCION ACADEMICA
4	33	11	004	DEPARTAMENTO DE SISTEMAS PRODUCTIVOS
4	33	11	005	DEPARTAMENTO DE TECNOLOGIAS DE LA INFORMACION

**CATÁLOGO DE UNIDAD RESPONSABLE 2023**

ORG	DEPCIA	S S/COORD DIREC	DEPTO/ OFNA	DESCRIPCIÓN
4				<b>ORGANISMOS DESCENTRALIZADOS</b>
4	33			<b>UNIVERSIDAD TECNOLÓGICA DE PARRAL</b>
4	33	12		DIRECCION DE VINCULACION
4	33	12	001	OFICINA DEL C. DIRECTOR DE VINCULACION
4	33	13		DIRECCION DE PLANEACION
4	33	13	001	OFICINA DEL C. DIRECTOR DE PLANEACION
4	33	13	002	SUBDIRECCION DE PLANEACION
4	33	14		DIRECCION ADMINISTRATIVA
4	33	14	001	OFICINA DEL C. DIRECTOR ADMINISTRATIVO
4	33	14	002	SUBDIRECCION ADMINISTRATIVA
4	33	14	003	DEPARTAMENTO DE MANTENIMIENTO Y SERVICIOS GENERALES
4	34			<b>UNIVERSIDAD PEDAGÓGICA NACIONAL DEL ESTADO DE CHIHUAHUA</b>
4	34	00		
4	34	00	001	UNIVERSIDAD PEDAGÓGICA NACIONAL DEL ESTADO DE CHIHUAHUA
4	34	00	002	ORGANO INTERNO DE CONTROL
4	34	10		RECTORIA
4	34	10	001	OFICINA DEL C. RECTOR
4	34	11		SECRETARIA ACADEMICA
4	34	11	001	OFICINA DEL C. SECRETARIO ACADEMICO
4	34	12		SECRETARIA ADMINISTRATIVA
4	34	12	001	OFICINA DEL C. SECRETARIO ADMINISTRATIVO
4	34	13		CAMPUS CAMARGO
4	34	13	001	CAMPUS CAMARGO
4	34	14		CAMPUS CHIHUAHUA
4	34	14	001	CAMPUS CHIHUAHUA
4	34	15		CAMPUS CREEL
4	34	15	001	CAMPUS CREEL
4	34	16		CAMPUS CUAUHEMOC
4	34	16	001	CAMPUS CUAUHEMOC
4	34	17		CAMPUS DELICIAS
4	34	17	001	CAMPUS DELICIAS
4	34	18		CAMPUS GUACHOCHI
4	34	18	001	CAMPUS GUACHOCHI
4	34	19		CAMPUS GUADALUPE Y CALVO
4	34	19	001	CAMPUS GUADALUPE Y CALVO
4	34	20		CAMPUS JUAREZ



**CATÁLOGO DE UNIDAD RESPONSABLE 2023**

ORG	DEPCIA	S S/COORD DIREC	DEPTO/ OFNA	DESCRIPCIÓN
4				<b>ORGANISMOS DESCENTRALIZADOS</b>
4	34			<b>UNIVERSIDAD PEDAGOGICA NACIONAL DEL ESTADO DE CHIHUAHUA</b>
4	34	20		CAMPUS JUAREZ
4	34	20	001	CAMPUS JUAREZ
4	34	21		CAMPUS MADERA
4	34	21	001	CAMPUS MADERA
4	34	22		CAMPUS NUEVO CASAS GRANDES
4	34	22	001	CAMPUS NUEVO CASAS GRANDES
4	34	23		CAMPUS PARRAL
4	34	23	001	CAMPUS PARRAL
4	34	24		CENTRO DE ESTUDIOS Y EDUCACION VIRTUAL
4	34	24	001	CENTRO DE ESTUDIOS Y EDUCACION VIRTUAL
4	35			<b>UNIVERSIDAD TECNOLOGICA DE LA BABICORA</b>
4	35	00		
4	35	00	001	UNIVERSIDAD TECNOLOGICA DE LA BABICORA
4	36			<b>COMISION ESTATAL DE VIVIENDA, SUELO E INFRAESTRUCTURA DE CHIHUAHUA</b>
4	36	00		
4	36	00	001	COMISION ESTATAL DE VIVIENDA, SUELO E INFRAESTRUCTURA DE CHIHUAHUA
4	37			<b>UNIVERSIDAD TECNOLOGICA DE PAQUIME</b>
4	37	00		
4	37	00	001	UNIVERSIDAD TECNOLOGICA DE PAQUIME
4	37	00	002	ORGANO INTERNO DE CONTROL
4	37	10		RECTORIA
4	37	10	001	OFICINA DEL C. DIRECTOR RECTOR
4	37	11		DIRECCION DE PLANEACION Y EVALUACION
4	37	11	001	OFICINA DEL C. DIRECTOR DE PLANEACION Y EVALUACION
4	37	11	002	DEPARTAMENTO DE DESARROLLO DE NEGOCIOS
4	37	11	003	DEPARTAMENTO DE AGRICULTURA SUSTENTABLE Y PROTEGIDA
4	37	12		DIRECCION DE VINCULACION
4	37	12	001	OFICINA DEL C. DIRECTOR DE VINCULACION
4	37	12	002	DEPARTAMENTO DE TECNOLOGIAS DE LA INFORMACION Y COMUNICACION
4	37	12	003	DEPARTAMENTO DE SERVICIOS ESCOLARES
4	37	13		DIRECCION DE ADMINISTRACION Y FINANZAS
4	37	13	001	OFICINA DEL C. DIRECTOR DE ADMINISTRACION Y FINANZAS
4	37	13	002	DEPARTAMENTO DE RECURSOS HUMANOS
4	37	13	003	DEPARTAMENTO DE RECURSOS FINANCIEROS

**CATÁLOGO DE UNIDAD RESPONSABLE 2023**

ORG	DEPCIA	S S/COORD DIREC	DEPTO/ OFNA	DESCRIPCIÓN
4				<b>ORGANISMOS DESCENTRALIZADOS</b>
4	38			<b>UNIVERSIDAD TECNOLÓGICA DE CAMARGO</b>
4	38	00		UNIVERSIDAD TECNOLÓGICA DE CAMARGO
4	38	00	001	UNIVERSIDAD TECNOLÓGICA DE CAMARGO
4	38	00	002	ORGANO INTERNO DE CONTROL
4	38	10		RECTORIA
4	38	10	001	OFICINA DEL C. RECTOR
4	38	10	002	DEPARTAMENTO DE VINCULACION
4	38	11		DIRECCION ACADEMICA
4	38	11	001	OFICINA DEL C. DIRECTOR ACADEMICO
4	38	11	010	SUBDIRECCION ACADEMICA UNIDAD CAMARGO
4	38	11	011	DEPARTAMENTO DE SERVICIOS ESTUDIANTILES
4	38	11	012	DEPARTAMENTO DE SERVICIOS ESCOLARES
4	38	11	013	DEPARTAMENTO DE DESARROLLO DE NEGOCIOS Y TURISMO
4	38	11	014	DEPARTAMENTO DE MECATRONICA
4	38	11	015	DEPARTAMENTO DE UNIDAD ACADEMICA JIMENEZ
4	38	12		DIRECCION DE ADMINISTRACION Y FINANZAS
4	38	12	001	OFICINA DEL C. DIRECTOR DE ADMINISTRACION Y FINANZAS
4	38	12	010	SUBDIRECCION UNIDAD MEOQUI
4	38	12	011	DEPARTAMENTO DE UNIDAD MEOQUI
4	38	12	012	DEPARTAMENTO DE CONTABILIDAD Y FINANZAS
4	38	12	013	DEPARTAMENTO DE PLANEACION Y EVALUACION
4	38	12	014	DEPARTAMENTO DE RECURSOS HUMANOS
4	38	12	015	DEPARTAMENTO DE SISTEMAS
4	39			<b>UNIVERSIDAD TECNOLÓGICA DE CHIHUAHUA SUR</b>
4	39	00		
4	39	00	001	UNIVERSIDAD TECNOLÓGICA DE CHIHUAHUA SUR
4	39	00	002	ORGANO INTERNO DE CONTROL
4	39	10		RECTORIA
4	39	10	001	RECTORIA
4	39	11		DIRECCION ACADEMICA
4	39	11	001	OFICINA DEL C. DIRECTOR ACADEMICO
4	39	11	002	DEPARTAMENTO DE LOGISTICA
4	39	11	003	DEPARTAMENTO DE SERVICIOS ESCOLARES
4	39	11	004	DEPARTAMENTO DE GASTRONOMIA
4	39	11	005	DEPARTAMENTO DE NANOTECNOLOGIA Y MECATRONICA
4	39	12		DIRECCION DE ADMINISTRACION Y FINANZAS

**CATÁLOGO DE UNIDAD RESPONSABLE 2023**

ORG	DEPCIA	S S/COORD DIREC	DEPTO/ OFNA	DESCRIPCIÓN
4				<b>ORGANISMOS DESCENTRALIZADOS</b>
4	39			<b>UNIVERSIDAD TECNOLÓGICA DE CHIHUAHUA SUR</b>
4	39	12		DIRECCION DE ADMINISTRACION Y FINANZAS
4	39	12	001	OFICINA DEL C. DIRECTOR DE ADMINISTRACION Y FINANZAS
4	39	12	002	DEPARTAMENTO DE RECURSOS HUMANOS
4	39	12	003	DEPARTAMENTO DE FINANZAS
4	39	13		SUBDIRECCION DE VINCULACION
4	39	13	001	SUBDIRECCION DE VINCULACION
4	39	14		SUBDIRECCION DE PLANEACION
4	39	14	001	SUBDIRECCION DE PLANEACION
4	40			<b>SUBSISTEMA DE PREPARATORIA ABIERTA Y TELEBACHILLERATO DEL ESTADO DE CHIHUAHUA</b>
4	40	00		
4	40	00	001	SUBSISTEMA DE PREPARATORIA ABIERTA Y TELEBACHILLERATO DEL ESTADO DE CHIHUAHUA
4	40	00	002	ORGANO INTERNO DE CONTROL
4	40	10		DIRECCION GENERAL
4	40	10	001	OFICINA DEL C. DIRECTOR GENERAL
4	40	10	002	ABOGADO GENERAL
4	40	11		DIRECCION ADMINISTRATIVA
4	40	11	001	OFICINA DEL C. DIRECTOR ADMINISTRATIVO
4	40	11	002	DEPARTAMENTO DE RECURSOS MATERIALES
4	40	11	003	DEPARTAMENTO DE TECNOLOGIAS DE INFORMACION
4	40	11	004	DEPARTAMENTO DE RECURSOS FINANCIEROS
4	40	11	005	DEPARTAMENTO DE RECURSOS HUMANOS
4	40	12		DIRECCION ACADEMICA
4	40	12	001	OFICINA DEL C. DIRECTOR ACADEMICO
4	40	12	002	PREPARATORIA ABIERTA
4	40	12	003	TELEBACHILLERATO
4	41			<b>UNIVERSIDAD TECNOLÓGICA PASO DEL NORTE</b>
4	41	00		
4	41	00	001	UNIVERSIDAD TECNOLÓGICA PASO DEL NORTE
4	41	00	002	ORGANO INTERNO DE CONTROL
4	41	10		RECTORIA
4	41	10	001	OFICINA DEL C. RECTOR
4	41	10	002	DEPARTAMENTO DE SERVICIOS ESCOLARES
4	41	11		DIRECCION ACADEMICA I
4	41	11	002	DIRECCION ACADEMICA I
4	41	12		DIRECCION ACADEMICA II

**CATÁLOGO DE UNIDAD RESPONSABLE 2023**

ORG	DEPCIA	S S/COORD DIREC	DEPTO/ OFNA	DESCRIPCIÓN
4				<b>ORGANISMOS DESCENTRALIZADOS</b>
4	41			<b>UNIVERSIDAD TECNOLÓGICA PASO DEL NORTE</b>
4	41	12	001	DIRECCION ACADEMICA II
4	41	13		DIRECCION DE VINCULACION
4	41	13	001	DIRECCION DE VINCULACION
4	41	13	002	DEPARTAMENTO DE VINCULACION
4	41	14		DIRECCION DE PLANEACION Y EVALUACION
4	41	14	001	DIRECCION DE PLANEACION Y EVALUACION
4	41	14	002	DEPARTAMENTO DE INFRAESTRUCTURA INFORMATICA
4	41	15		DIRECCION DE EXTENSION UNIVERSITARIA
4	41	15	001	DIRECCION DE EXTENSION UNIVERSITARIA
4	41	16		DIRECCION DE ADMINISTRACION Y FINANZAS
4	41	16	001	DIRECCION DE ADMINISTRACION Y FINANZAS
4	41	16	002	DEPARTAMENTO DE CONTABILIDAD
4	41	16	003	DEPARTAMENTO DE RECURSOS HUMANOS
4	42			<b>JUNTAS MUNICIPALES DE AGUAS Y SANEAMIENTO</b>
4	42	00		
4	42	00	001	JUNTAS MUNICIPALES DE AGUAS Y SANEAMIENTO
4	44			<b>INSTITUTO PARA LA CULTURA DEL MUNICIPIO DE JUAREZ</b>
4	44	00		
4	44	00	001	INSTITUTO PARA LA CULTURA DEL MUNICIPIO DE JUAREZ
4	45			<b>SECRETARIA EJECUTIVA DEL SISTEMA ESTATAL ANTICORRUPCION</b>
4	45	00		
4	45	00	001	OFICINA DEL C. SECRETARIO EJECUTIVO ESTATAL
4	45	00	002	ADMINISTRATIVO
4	45	00	003	ORGANO INTERNO DE CONTROL
4	45	01		COORDINACION DE VINCULACION INTERINSTITUCIONAL Y CON LA SOCIEDAD CIVIL
4	45	01	001	OFICINA DEL C. COORDINADOR DE VINCULACION INTERINSTITUCIONAL Y CON LA SOCIEDAD CIVIL
4	45	02		COORDINACION DE RIESGOS Y POLITICA PUBLICA
4	45	02	001	OFICINA DEL C. COORDINADOR DE RIESGOS Y POLITICA PUBLICA
4	45	03		COORDINACION DE ASUNTOS JURIDICOS
4	45	03	001	OFICINA DEL C. COORDINADOR DE ASUNTOS JURIDICOS
4	45	04		COORDINACION DE SERVICIOS TECNOLOGICOS Y PLATAFORMA DIGITAL ESTATAL
4	45	04	001	OFICINA DEL C. COORDINADOR DE SERVICIOS TECNOLOGICOS Y PLATAFORMA DIGITAL ESTATAL
4	47			<b>CENTRO DE CONCILIACION LABORAL DEL ESTADO DE CHIHUAHUA</b>
4	47	00		

**CATÁLOGO DE UNIDAD RESPONSABLE 2023**

ORG	DEPCIA	S S/COORD DIREC	DEPTO/ OFNA	DESCRIPCIÓN
4				<b>ORGANISMOS DESCENTRALIZADOS</b>
4	47			<b>CENTRO DE CONCILIACION LABORAL DEL ESTADO DE CHIHUAHUA</b>
4	47	00		
4	47	00	001	CENTRO DE CONCILIACION LABORAL DEL ESTADO DE CHIHUAHUA
4	47	00	002	ORGANO INTERNO DE CONTROL
4	47	10		DIRECCION GENERAL
4	47	10	001	OFICINA DEL C. DIRECTOR GENERAL
4	47	11		DIRECCION REGIONAL ZONA NORTE
4	47	11	001	OFICINA DEL C. DIRECTOR REGIONAL ZONA NORTE
4	47	12		DIRECCION REGIONAL ZONA CENTRO-SUR
4	47	12	001	OFICINA DEL C. DIRECTOR REGIONAL ZONA CENTOR-SUR
4	47	13		DIRECCION ADMINISTRATIVA
4	47	13	001	OFICINA DEL C. DIRECTOR ADMINISTRATIVO
4	47	14		DIRECCION JURIDIA
4	47	14	001	OFICINA DEL C. DIRECTOR JURIDICO
4	47	15		DIRECCION DE PLANEACION
4	47	15	001	OFICINA DEL C. DIRECTOR DE PLANEACION
5				<b>FIDEICOMISOS ESTATALES</b>
5	01			<b>FIDEAPECH</b>
5	01	00		
5	01	00	001	FIDEAPECH
5	02			<b>FIDEICOMISO PROGRAMA ESCUELAS DE CALIDAD</b>
5	02	00		
5	02	00	001	FIDEICOMISO PROGRAMA ESCUELAS DE CALIDAD
5	03			<b>FIDEICOMISO PROGRAMA DE BECAS NACIONALES PARA LA EDUCACION SUPERIOR MANUTENCION</b>
5	03	00		
5	03	00	001	FIDEICOMISO PROGRAMA DE BECAS NACIONALES PARA LA EDUCACION SUPERIOR MANUTENCION
5	04			<b>PROGRAMA ESPECIAL DEL FINANCIAMIENTO A LA VIVIENDA DEL MAGISTERIO</b>
5	04	00		
5	04	00	001	PROGRAMA ESPECIAL DEL FINANCIAMIENTO A LA VIVIENDA DEL MAGISTERIO
5	05			<b>CASA CHIHUAHUA CENTRO DE PATRIMONIO CULTURAL</b>
5	05	00		
5	05	00	001	CASA CHIHUAHUA CENTRO DE PATRIMONIO CULTURAL
5	06			<b>FIDEICOMISO DE TECNOLOGIAS EDUCATIVAS Y DE INFORMACION</b>
5	06	00		
5	06	00	001	FIDEICOMISO DE TECNOLOGIAS EDUCATIVAS Y DE INFORMACION

**CATÁLOGO DE UNIDAD RESPONSABLE 2023**

ORG	DEPCIA	S S/COORD DIREC	DEPTO/ OFNA	DESCRIPCIÓN
5				<b>FIDEICOMISOS ESTATALES</b>
5	07			<b>FONDO DE RETIRO DE LOS TRABAJADORES INCORPORADOS A LA SECCION 42 DEL SNTE</b>
5	07	00		
5	07	00	001	FONDO DE RETIRO DE LOS TRABAJADORES INCORPORADOS A LA SECCION 42 DEL SNTE
5	08			<b>FIDEICOMISO POLICIA AMIGO</b>
5	08	00		
5	08	00	001	FIDEICOMISO POLICIA AMIGO
5	09			<b>FIDEICOMISO TRANSITO AMIGO</b>
5	09	00		
5	09	00	001	FIDEICOMISO TRANSITO AMIGO
5	10			<b>FIDEICOMISO DE PROMOCION Y FOMENTO DE LAS ACTIVIDADES TURISTICAS</b>
5	10	00		
5	10	00	001	FIDEICOMISO DE PROMOCION Y FOMENTO DE LAS ACTIVIDADES TURISTICAS
5	11			<b>FIDEICOMISO EXPO-CHIHUAHUA</b>
5	11	00		
5	11	00	001	FIDEICOMISO EXPO-CHIHUAHUA
5	12			<b>FONDO DE APOYO A LA DELEGACION DE LA CRUZ ROJA</b>
5	12	00		
5	12	00	001	FONDO DE APOYO A LA DELEGACION DE LA CRUZ ROJA
5	13			<b>FIDEICOMISO SOCIAL DEL EMPRESARIADO CHIHUAHUENSE</b>
5	13	00		
5	13	00	001	FIDEICOMISO SOCIAL DEL EMPRESARIADO CHIHUAHUENSE
5	14			<b>FIDEICOMISO BARRANCAS DEL COBRE</b>
5	14	00		
5	14	00	001	FIDEICOMISO BARRANCAS DEL COBRE
5	15			<b>FONDO DE APOYO A DEUDORES DE LA BANCA FIDEBAN</b>
5	15	00		
5	15	00	001	FONDO DE APOYO A DEUDORES DE LA BANCA FIDEBAN
5	16			<b>FONDO DE FOMENTO AGROPECUARIO DEL ESTADO (FOFAE)</b>
5	16	00		
5	16	00	001	FONDO DE FOMENTO AGROPECUARIO DEL ESTADO (FOFAE)
5	17			<b>FONDO MIXTO CONACYT - GOBIERNO DEL ESTADO DE CHIHUAHUA</b>
5	17	00		
5	17	00	001	FONDO MIXTO CONACYT - GOBIERNO DEL ESTADO DE CHIHUAHUA
5	18			<b>PROGRAMA PARA EL SISTEMA DE ENSEÑANZA VIVENCIAL E INDAGATORIA DE LA CIENCIA</b>
5	18	00		

**CATÁLOGO DE UNIDAD RESPONSABLE 2023**

ORG	DEPCIA	S S/COORD DIREC	DEPTO/ OFNA	DESCRIPCIÓN
5				<b>FIDEICOMISOS ESTATALES</b>
5	18			<b>PROGRAMA PARA EL SISTEMA DE ENSEÑANZA VIVENCIAL E INDAGATORIA DE LA CIENCIA</b>
5	18	00		
5	18	00	001	PROGRAMA PARA EL SISTEMA DE ENSEÑANZA VIVENCIAL E INDAGATORIA DE LA CIENCIA
5	19			<b>FIDEICOMISO DE CERTIFICADOS BURSATILES</b>
5	19	00		
5	19	00	001	FIDEICOMISO DE CERTIFICADOS BURSATILES
5	20			<b>FIDEICOMISO DEL PROGRAMA DE CARRETERAS FEDERALES Y ESTATALES</b>
5	20	00		
5	20	00	001	FIDEICOMISO DEL PROGRAMA DE CARRETERAS FEDERALES Y ESTATALES
5	21			<b>FIDEICOMISO IRREVOCABLE DE ADMINISTRACION Y GARANTIA DE PAGO</b>
5	21	00		
5	21	00	001	FIDEICOMISO IRREVOCABLE DE ADMINISTRACION Y GARANTIA DE PAGO
5	22			<b>FONDO DE DESASTRES NATURALES CHIHUAHUA (FONDEN)</b>
5	22	00		
5	22	00	001	FONDO DE DESASTRES NATURALES CHIHUAHUA (FONDEN)
5	23			<b>FIDEICOMISO PARA LA FORMACION Y PRODUCCION MUSICAL DE CD. JUAREZ</b>
5	23	00		
5	23	00	001	FIDEICOMISO PARA LA FORMACION Y PRODUCCION MUSICAL DE CD. JUAREZ
5	24			<b>FIDEICOMISO PARA EL DESARROLLO FORESTAL SUSTENTABLE EN EL ESTADO (FIDEFOSE)</b>
5	24	00		
5	24	00	001	FIDEICOMISO PARA EL DESARROLLO FORESTAL SUSTENTABLE EN EL ESTADO (FIDEFOSE)
5	25			<b>FONDO DE PREVISION SOCIAL PARA LOS TRABAJADORES INCORPORADOS A LA SECCION 42 DEL SNTE</b>
5	25	00		
5	25	00	001	FONDO DE PREVISION SOCIAL PARA LOS TRABAJADORES INCORPORADOS A LA SECCION 42 DEL SNTE
5	26			<b>FONDO METROPOLITANO DE JUAREZ</b>
5	26	00		
5	26	00	001	FONDO METROPOLITANO DE JUAREZ
5	27			<b>FONDO METROPOLITANO DE CHIHUAHUA</b>
5	27	00		
5	27	00	001	FONDO METROPOLITANO DE CHIHUAHUA
5	28			<b>FONDO DE ATENCION A NIÑOS Y NIÑAS HIJOS DE LAS VICTIMAS DE LA LUCHA CONTRA EL CRIMEN</b>
5	28	00		
5	28	00	001	FONDO DE ATENCION A NIÑOS Y NIÑAS HIJOS DE LAS VICTIMAS DE LA LUCHA CONTRA EL CRIMEN
5	29			<b>FIDEVIVE PARA LA VITALIZACION DEL TRANSPORTE DE CHIHUAHUA</b>
5	29	00		

**CATÁLOGO DE UNIDAD RESPONSABLE 2023**

ORG	DEPCIA	S S/COORD DIREC	DEPTO/ OFNA	DESCRIPCIÓN
5				<b>FIDEICOMISOS ESTATALES</b>
5	29			<b>FIDEVIVE PARA LA VITALIZACION DEL TRANSPORTE DE CHIHUAHUA</b>
5	29	00	001	FIDEVIVE PARA LA VITALIZACION DEL TRANSPORTE DE CHIHUAHUA
5	30			<b>FIDEICOMISO DE CERTIFICADOS BURSATILES ISN</b>
5	30	00		
5	30	00	001	FIDEICOMISO DE CERTIFICADOS BURSATILES ISN
5	31			<b>FIDEICOMISO PARA LA COMPETITIVIDAD Y SEGURIDAD CIUDADANA</b>
5	31	00		
5	31	00	001	FIDEICOMISO PARA LA COMPETITIVIDAD Y SEGURIDAD CIUDADANA
5	32			<b>FIDEICOMISO MAESTRO IRREVOCABLE DE ADMINISTRACION Y FUENTE DE PAGO</b>
5	32	00		
5	32	00	001	FIDEICOMISO MAESTRO IRREVOCABLE DE ADMINISTRACION Y FUENTE DE PAGO
5	33			<b>FIDEICOMISO PARA LA REHABILITACION DEL CENTRO HISTORICO DE LA CIUDAD DE CHIHUAHUA</b>
5	33	00		
5	33	00	001	FIDEICOMISO PARA LA REHABILITACION DEL CENTRO HISTORICO DE LA CIUDAD DE CHIHUAHUA
5	34			<b>FIDEICOMISO PARA LA IMPLEMENTACION DEL SISTEMA DE JUSTICIA PENAL FEDERAL EN EL ESTADO DE CHIHUAHUA</b>
5	34	00		
5	34	00	001	FIDEICOMISO PARA LA IMPLEMENTACION DEL SISTEMA DE JUSTICIA PENAL FEDERAL EN EL ESTADO DE CHIHUAHUA
5	35			<b>FIDEICOMISO DE PUENTES FRONTERIZOS DE CHIHUAHUA</b>
5	35	00		
5	35	00	001	FIDEICOMISO DE PUENTES FRONTERIZOS DE CHIHUAHUA
5	35	00	002	ORGANO INTERNO DE CONTROL
5	35	10		DIRECCION GENERAL
5	35	10	001	OFICINA DEL C. DIRECTOR GENERAL
5	35	10	002	DEPARTAMENTO DE SISTEMAS
5	35	11		DIRECCION DE OPERACIONES
5	35	11	001	OFICINA DEL C. DIRECTOR DE OPERACIONES
5	35	11	002	DEPARTAMENTO DE OPERACIONES EN PUENTES INTERNACIONALES
5	35	11	003	DEPARTAMENTO DE TELEPEAJE
5	35	12		DIRECCION JURIDICA
5	35	12	001	OFICINA DEL C. DIRECTOR JURIDICO
5	35	12	002	DEPARTAMENTO DE SEGUIMIENTO Y EVALUACION A LA CONCESION
5	35	12	003	DEPARTAMENTO DE LICITACIONES
5	35	13		DIRECCION ADMINISTRATIVA
5	35	13	001	OFICINA DEL C. DIRECTOR ADMINISTRATIVO
5	35	13	002	DEPARTAMENTO DE CONTABILIDAD



**CATÁLOGO DE UNIDAD RESPONSABLE 2023**

ORG	DEPCIA	S S/COORD DIREC	DEPTO/ OFNA	DESCRIPCIÓN
5				<b>FIDEICOMISOS ESTATALES</b>
5	35			<b>FIDEICOMISO DE PUENTES FRONTERIZOS DE CHIHUAHUA</b>
5	35	13		DIRECCION ADMINISTRATIVA
5	35	13	003	DEPARTAMENTO DE INGRESOS
5	35	14		DIRECCION TECNICA Y DE PROYECTOS
5	35	14	001	OFICINA DEL C. DIRECTOR TECNICO Y DE PROYECTOS
5	35	14	002	DEPARTAMENTO DE REMANENTES E INVERSIONES
5	35	14	003	DEPARTAMENTO DE MANTENIMIENTO Y CONSERVACION
5	37			<b>FONDO DE AYUDA, ASISTENCIA Y REPARACION A VICTIMAS DEL ESTADO DE CHIHUAHUA</b>
5	37	00		
5	37	00	001	FONDO DE AYUDA, ASISTENCIA Y REPARACION A VICTIMAS DEL ESTADO DE CHIHUAHUA
5	38			<b>FIDEICOMISO IRREVOCABLE DE ADMINISTRACION E INVERSION FANVIPOL</b>
5	38	00		
5	38	00	001	FIDEICOMISO IRREVOCABLE DE ADMINISTRACION E INVERSION FANVIPOL
5	39			<b>FONDO PARA EL DESARROLLO AGROPECUARIO, AGROINDUSTRIAL, ACUICOLA Y FORESTAL (FIDEAAAF)</b>
5	39	00		
5	39	00	001	FONDO PARA EL DESARROLLO AGROPECUARIO, AGROINDUSTRIAL, ACUICOLA Y FORESTAL (FIDEAAAF)
5	40			<b>FIDEICOMISO DEL SISTEMA INTEGRADO DE TRANSPORTE DE CIUDAD JUAREZ</b>
5	40	00		
5	40	00	001	FIDEICOMISO DEL SISTEMA INTEGRADO DE TRANSPORTE DE CIUDAD JUAREZ
6				<b>EMPRESAS PUBLICAS</b>
6	01			<b>EDIFICIO SAN FRANCISCO S.A. DE C.V.</b>
6	01	00		
6	01	00	001	EDIFICIO SAN FRANCISCO S.A. DE C.V.
6	02			<b>ADMINISTRADORA DE SERVICIOS AEROPORTUARIOS DE CHIHUAHUA</b>
6	02	00		
6	02	00	001	ADMINISTRADORA DE SERVICIOS AEROPORTUARIOS DE CHIHUAHUA
6	03			<b>OPERADORA DE TRANSPORTE</b>
6	03	00		
6	03	00	001	OPERADORA DE TRANSPORTE
6	03	00	002	ORGANO INTERNO DE CONTROL
6	03	10		COORDINACION GENERAL
6	03	10	001	OFICINA DEL C. COORDINADOR GENERAL
6	03	10	002	SECRETARIA TECNICA
6	03	10	003	DEPARTAMENTO DE OPERACIONES
6	03	11		DIRECCION ADMINISTRATIVA

**CATÁLOGO DE UNIDAD RESPONSABLE 2023**

ORG	DEPCIA	S S/COORD DIREC	DEPTO/ OFNA	DESCRIPCIÓN
6				<b>EMPRESAS PUBLICAS</b>
6	03			<b>OPERADORA DE TRANSPORTE</b>
6	03	11		DIRECCION ADMINISTRATIVA
6	03	11	001	OFICINA DEL C. DIRECTOR ADMINISTRATIVO
6	03	11	002	DEPARTAMENTO DE RECURSOS FINANCIEROS Y CONTABILIDAD
6	03	11	003	DEPARTAMENTO DE RECURSOS MATERIALES Y SERVICIOS
6	03	11	004	DEPARTAMENTO JURIDICO
6	03	11	005	DEPARTAMENTO DE RECURSOS HUMANOS
6	03	11	006	DEPARTAMENTO DE RECAUDO
6	03	11	007	DEPARTAMENTO DE SISTEMAS
7				<b>ORGANOS AUTONOMOS</b>
7	01			<b>COMISION ESTATAL DE LOS DERECHOS HUMANOS</b>
7	01	00		
7	01	00	001	COMISION ESTATAL DE LOS DERECHOS HUMANOS
7	02			<b>INSTITUTO ESTATAL ELECTORAL</b>
7	02	00		
7	02	00	001	INSTITUTO ESTATAL ELECTORAL
7	03			<b>TRIBUNAL ESTATAL ELECTORAL</b>
7	03	00		
7	03	00	001	TRIBUNAL ESTATAL ELECTORAL
7	04			<b>INSTITUTO CHIHUAHUENSE PARA LA TRANSPARENCIA Y ACCESO A LA INFORMACION PUBLICA</b>
7	04	00		
7	04	00	001	INSTITUTO CHIHUAHUENSE PARA LA TRANSPARENCIA Y ACCESO A LA INFORMACION PUBLICA
7	05			<b>TRIBUNAL ESTATAL DE JUSTICIA ADMINISTRATIVA DE CHIHUAHUA</b>
7	05	00		
7	05	00	001	TRIBUNAL ESTATAL DE JUSTICIA ADMINISTRATIVA DE CHIHUAHUA
7	06			<b>FISCALIA ANTICORRUPCION DEL ESTADO DE CHIHUAHUA</b>
7	06	00		
7	06	00	001	FISCALIA ANTICORRUPCION DEL ESTADO DE CHIHUAHUA
7	06	00	002	ORGANO INTERNO DE CONTROL
7	06	01		VICEFISCALIA DE INVESTIGACION Y PROCESOS
7	06	01	001	OFICINA DEL C. VICEFISCAL DE INVESTIGACION Y PROCESOS
7	06	02		DIRECCION JURIDICA Y DE EXTINCION DE DOMINIO
7	06	02	001	OFICINA DEL C. DIRECTOR JURIDICO Y DE EXTINCION DE DOMINIO
7	06	03		DIRECCION DE INTELIGENCIA DELICTIVA, PATRIMONIAL, FINANCIERA Y FISCAL
7	06	03	001	OFICINA DEL C. DIRECTOR DE INTELIGENCIA DELICTIVA, PATRIMONIAL, FINANCIERA Y FISCAL

**CATÁLOGO DE UNIDAD RESPONSABLE 2023**

ORG	DEPCIA	S S/COORD DIREC	DEPTO/ OFNA	DESCRIPCIÓN
7				<b>ORGANOS AUTONOMOS</b>
7	06			<b>FISCALIA ANTICORRUPCION DEL ESTADO DE CHIHUAHUA</b>
7	06	04		DIRECCION DE LA POLICIA DE INVESTIGACION
7	06	04	001	OFICINA DEL C. DIRECTOR DE LA POLICIA DE INVESTIGACION
7	06	05		DIRECCION ADMINISTRATIVA
7	06	05	001	OFICINA DEL C. DIRECTOR ADMINISTRATIVO
7	06	06		VISITADURIA GENERAL
7	06	06	001	VISITADURIA GENERAL
7	06	07		AREA COORDINADORA DE ARCHIVOS
7	06	07	001	AREA COORDINADORA DE ARCHIVOS
7	06	08		UNIDAD DE TRANSPARENCIA
7	06	08	001	UNIDAD DE TRANSPARENCIA
8				<b>MUNICIPIOS</b>
8	01			<b>MUNICIPIOS</b>
8	01	00		
8	01	00	001	MUNICIPIOS
9				<b>DEPENDENCIAS U ORGANISMOS FEDERALES</b>
9	01			<b>SECRETARIA DE COMUNICACIONES Y TRANSPORTES (SCT)</b>
9	01	00		
9	01	00	001	SECRETARIA DE COMUNICACIONES Y TRANSPORTES (SCT)
9	02			<b>COMISION FEDERAL DE ELECTRICIDAD</b>
9	02	00		
9	02	00	001	COMISION FEDERAL DE ELECTRICIDAD
9	03			<b>SECRETARIA DE DESARROLLO SOCIAL (SEDESOL)</b>
9	03	00		
9	03	00	001	SECRETARIA DE DESARROLLO SOCIAL (SEDESOL)
9	04			<b>INSTITUTO TECNOLOGICO DE CHIHUAHUA (ITCH)</b>
9	04	00		
9	04	00	001	INSTITUTO TECNOLOGICO DE CHIHUAHUA (ITCH)
9	05			<b>INSTITUTO TECNOLOGICO DE CHIHUAHUA II (ITCH II)</b>
9	05	00		
9	05	00	001	INSTITUTO TECNOLOGICO DE CHIHUAHUA II (ITCH II)
9	06			<b>INSTITUTO TECNOLOGICO DE CIUDAD JUAREZ (ITCJ)</b>
9	06	00		
9	06	00	001	INSTITUTO TECNOLOGICO DE CIUDAD JUAREZ (ITCJ)
9	07			<b>INSTITUTO TECNOLOGICO DE CIUDAD CUAUHTEMOC (ITCD CUAUHTEMOC)</b>

**CATÁLOGO DE UNIDAD RESPONSABLE 2023**

ORG	DEPCIA	S S/COORD DIREC	DEPTO/ OFNA	DESCRIPCIÓN
9				<b>DEPENDENCIAS U ORGANISMOS FEDERALES</b>
9	07			<b>INSTITUTO TECNOLOGICO DE CIUDAD CUAUHTEMOC (ITCD CUAUHTEMOC)</b>
9	07	00		
9	07	00	001	INSTITUTO TECNOLOGICO DE CIUDAD CUAUHTEMOC (ITCD CUAUHTEMOC)
9	08			<b>INSTITUTO TECNOLOGICO DE DELICIAS (IT DELICIAS)</b>
9	08	00		
9	08	00	001	INSTITUTO TECNOLOGICO DE DELICIAS (IT DELICIAS)
9	09			<b>INSTITUTO TECNOLOGICO DE PARRAL (IT PARRAL)</b>
9	09	00		
9	09	00	001	INSTITUTO TECNOLOGICO DE PARRAL (IT PARRAL)
9	10			<b>INSTITUTO TECNOLOGICO DE CIUDAD JIMENEZ (ITCD JIMENEZ)</b>
9	10	00		
9	10	00	001	INSTITUTO TECNOLOGICO DE CIUDAD JIMENEZ (ITCD JIMENEZ)
9	11			<b>DIRECCION GENERAL DE EDUCACION TECNOLOGICA AGROPECUARIA (DGTA/CBTA)</b>
9	11	00		
9	11	00	001	DIRECCION GENERAL DE EDUCACION TECNOLOGICA AGROPECUARIA (DGTA/CBTA)
9	12			<b>DIRECCION GENERAL DE EDUCACION TECNOLOGICA INDUSTRIAL (CBTIS Y CETIS)</b>
9	12	00		
9	12	00	001	DIRECCION GENERAL DE EDUCACION TECNOLOGICA INDUSTRIAL (CBTIS Y CETIS)
9	13			<b>COMISION NACIONAL DEL AGUA (CONAGUA)</b>
9	13	00		
9	13	00	001	COMISION NACIONAL DEL AGUA (CONAGUA)
9	14			<b>DIRECCION GENERAL DE BACHILLERATO (DGB)</b>
9	14	00		
9	14	00	001	DIRECCION GENERAL DE BACHILLERATO (DGB)



SECCION IX

# FUNCIONAL DEL GASTO



**CHIHUAHUA**  
GOBIERNO DEL ESTADO  
*Juntos Sí podemos*

**CATÁLOGO DE CLASIFICACIÓN FUNCIONAL DEL GASTO 2023**

FINALIDAD	FUNCIÓN	SUB FUNCIÓN	DESCRIPCIÓN
<b>1</b>			<b>GOBIERNO</b>
	<b>1</b>		
		1	LEGISLACION
		2	FISCALIZACION
	<b>2</b>		
		1	IMPARTICION DE JUSTICIA
		2	PROCURACION DE JUSTICIA
		3	RECLUSION Y READAPTACION SOCIAL
		4	DERECHOS HUMANOS
	<b>3</b>		
		1	PRESIDENCIA / GUBERNATURA
		2	POLITICA INTERIOR
		3	PRESERVACION Y CUIDADO DEL PATRIMONIO PUBLICO
		4	FUNCION PUBLICA
		5	ASUNTOS JURIDICOS
		6	ORGANIZACION DE PROCESOS ELECTORALES
		7	POBLACION
		8	TERRITORIO
		9	OTROS
	<b>4</b>		
		1	RELACIONES EXTERIORES
	<b>5</b>		
		1	ASUNTOS FINANCIEROS
		2	ASUNTOS HACENDARIOS
	<b>6</b>		
		1	DEFENSA
		2	MARINA
		3	INTELIGENCIA PARA LA PRESERVACION DE LA SEGURIDAD NACIONAL
	<b>7</b>		
		1	POLICIA
		2	PROTECCION CIVIL
		3	OTROS ASUNTOS DE ORDEN PUBLICO Y SEGURIDAD
		4	SISTEMA NACIONAL DE SEGURIDAD PUBLICA
	<b>8</b>		
		1	SERVICIOS REGISTRALES, ADMINISTRATIVOS Y PATRIMONIALES
		2	SERVICIOS ESTADISTICOS
		3	SERVICIOS DE COMUNICACION Y MEDIOS

**CATÁLOGO DE CLASIFICACIÓN FUNCIONAL DEL GASTO 2023**

FINALIDAD	FUNCIÓN	SUB FUNCIÓN	DESCRIPCIÓN
<b>1</b>			<b>GOBIERNO</b>
	<b>8</b>		
		4	ACCESO A LA INFORMACION PUBLICA GUBERNAMENTAL
		5	OTROS
<b>2</b>			<b>DESARROLLO SOCIAL</b>
	<b>1</b>		
		1	ORDENACION DE DESECHOS
		2	ADMINISTRACION DEL AGUA
		3	ORDENACION DE AGUAS RESIDUALES, DRENAJE Y ALCANTARILLADO
		4	REDUCCION DE LA CONTAMINACION
		5	PROTECCION DE LA DIVERSIDAD BIOLOGICA Y DEL PAISAJE
		6	OTROS DE PROTECCION AMBIENTAL
	<b>2</b>		
		1	URBANIZACION
		2	DESARROLLO COMUNITARIO
		3	ABASTECIMIENTO DE AGUA
		4	ALUMBRADO PUBLICO
		5	VIVIENDA
		6	SERVICIOS COMUNALES
		7	DESARROLLO REGIONAL
	<b>3</b>		
		1	PRESTACION DE SERVICIOS DE SALUD A LA COMUNIDAD
		2	PRESTACION DE SERVICIOS DE SALUD A LA PERSONA
		3	GENERACION DE RECURSOS PARA LA SALUD
		4	RECTORIA DEL SISTEMA DE SALUD
		5	PROTECCION SOCIAL EN SALUD
	<b>4</b>		
		1	DEPORTE Y RECREACION
		2	CULTURA
		3	RADIO, TELEVISION Y EDITORIALES
		4	ASUNTOS RELIGIOSOS Y OTRAS MANIFESTACIONES SOCIALES
	<b>5</b>		
		1	EDUCACION BASICA
		2	EDUCACION MEDIA SUPERIOR
		3	EDUCACION SUPERIOR
		4	POSGRADO
		5	EDUCACION PARA ADULTOS

**CATÁLOGO DE CLASIFICACIÓN FUNCIONAL DEL GASTO 2023**

FINALIDAD	FUNCIÓN	SUB FUNCIÓN	DESCRIPCIÓN
<b>2</b>			<b>DESARROLLO SOCIAL</b>
	<b>5</b>		
		6	OTROS SERVICIOS EDUCATIVOS Y ACTIVIDADES INHERENTES
	<b>6</b>		
		1	ENFERMEDAD E INCAPACIDAD
		2	EDAD AVANZADA
		3	FAMILIA E HIJOS
		4	DESEMPLEO
		5	ALIMENTACION Y NUTRICION
		6	APOYO SOCIAL PARA LA VIVIENDA
		7	INDIGENAS
		8	OTROS GRUPOS VULNERABLES
		9	OTROS DE SEGURIDAD SOCIAL Y ASISTENCIA SOCIAL
	<b>7</b>		
		1	OTROS ASUNTOS SOCIALES
<b>3</b>			<b>DESARROLLO ECONOMICO</b>
	<b>1</b>		
		1	ASUNTOS ECONOMICOS Y COMERCIALES EN GENERAL
		2	ASUNTOS LABORALES GENERALES
	<b>2</b>		
		1	AGROPECUARIA
		2	SILVICULTURA
		3	ACUACULTURA, PESCA Y CAZA
		4	AGROINDUSTRIAL
		5	HIDROAGRICOLA
		6	APOYO FINANCIERO A LA BANCA Y SEGURO AGROPECUARIO
	<b>3</b>		
		1	CARBON Y OTROS COMBUSTIBLES MINERALES SOLIDOS
		2	PETROLEO Y GAS NATURAL (HIDROCARBUROS)
		3	COMBUSTIBLES NUCLEARES
		4	OTROS COMBUSTIBLES
		5	ELECTRICIDAD
		6	ENERGIA NO ELECTRICA
	<b>4</b>		
		1	EXTRACCION DE RECURSOS MINERALES EXCEPTO LOS COMBUSTIBLES MINERALES
		2	MANUFACTURAS
		3	CONSTRUCCION



**CATÁLOGO DE CLASIFICACIÓN FUNCIONAL DEL GASTO 2023**

FINALIDAD	FUNCIÓN	SUB FUNCIÓN	DESCRIPCIÓN
<b>3</b>			<b>DESARROLLO ECONOMICO</b>
	<b>5</b>		1 TRANSPORTE POR CARRETERA 2 TRANSPORTE POR AGUA Y PUERTOS 3 TRANSPORTE POR FERROCARRIL 4 TRANSPORTE AEREO 5 TRANSPORTE POR OLEODUCTOS Y GASODUCTOS Y OTROS SISTEMAS DE TRANSPORTE 6 OTROS RELACIONADOS CON TRANSPORTE
	<b>6</b>		1 COMUNICACIONES
	<b>7</b>		1 TURISMO 2 HOTELES Y RESTAURANTES
	<b>8</b>		1 INVESTIGACION CIENTIFICA 2 DESARROLLO TECNOLOGICO 3 SERVICIOS CIENTIFICOS Y TECNOLOGICOS 4 INNOVACION
	<b>9</b>		1 COMERCIO, DISTRIBUCION, ALMACENAMIENTO Y DEPOSITO 2 OTRAS INDUSTRIAS 3 OTROS ASUNTOS ECONOMICOS
<b>4</b>			<b>OTRAS NO CLASIFICADAS EN FUNCIONES ANTERIORES</b>
	<b>1</b>		1 DEUDA PUBLICA INTERNA 2 DEUDA PUBLICA EXTERNA
	<b>2</b>		1 TRANSFERENCIAS ENTRE DIFERENTES NIVELES Y ORDENES DE GOBIERNO 2 PARTICIPACIONES ENTRE DIFERENTES NIVELES Y ORDENES DE GOBIERNO 3 APORTACIONES ENTRE DIFERENTES NIVELES Y ORDENES DE GOBIERNO
	<b>3</b>		1 SANEAMIENTO DEL SISTEMA FINANCIERO 2 APOYOS IPAB 3 BANCA DE DESARROLLO 4 APOYO A LOS PROGRAMAS DE REESTRUCTURA EN UNIDADES DE INVERSION (UDIS)
	<b>4</b>		1 ADEUDOS DE EJERCICIOS FISCALES ANTERIORES



SECCIÓN X

# ESTRUCTURA PROGRAMÁTICA



**CHIHUAHUA**  
GOBIERNO DEL ESTADO  
*Juntos Sí podemos*

## CATÁLOGO DE ESTRUCTURA PROGRAMÁTICA 2023

ESTATAL				DESCRIPCIÓN
MOD	PROG	CLASI	PROY	
1				<b>SUBSIDIOS: SECTOR SOCIAL Y PRIVADO O ENTIDADES FEDERATIVAS Y MUNICIPIOS</b>
	<b>S</b>			<b>SUBSIDIOS SUJETOS A REGLAS DE OPERACION</b>
		<b>001</b>		<b>PROGRAMA ESTATAL DE BECAS Y APOYOS EDUCATIVOS</b>
			A1	PROGRAMA ESTATAL DE BECAS Y APOYOS EDUCATIVOS
		<b>002</b>		<b>PROGRAMA NACIONAL DE BECAS DEL TIPO SUPERIOR EN SU MODALIDAD MANUTENCION SEP-CHIHUAHUA</b>
			A1	PROGRAMA NACIONAL DE BECAS DEL TIPO SUPERIOR EN SU MODALIDAD MANUTENCION SEP-CHIHUAHUA
		<b>005</b>		<b>ALIMENTACION Y DESARROLLO AUTOSUSTENTABLE DE LAS FAMILIAS</b>
			A1	ALIMENTACION Y DESARROLLO AUTOSUSTENTABLE DE LAS FAMILIAS
		<b>012</b>		<b>PROGRAMA DE APOYOS A LA CULTURA</b>
			A1	PROGRAMA DE APOYOS A LA CULTURA
		<b>013</b>		<b>PROGRAMA DE APOYOS DE INFRAESTRUCTURA SOCIAL PARA LA POBLACION INDIGENA</b>
			A1	PROGRAMA DE APOYOS DE INFRAESTRUCTURA SOCIAL PARA LA POBLACION INDIGENA
		<b>014</b>		<b>PROGRAMA ESTATAL DE SUBSIDIOS A LA PRODUCCION, EQUIPAMIENTO E INFRAESTRUCTURA</b>
			B2	PROGRAMA ESTATAL DE SUBSIDIOS A LA PRODUCCION, EQUIPAMIENTO E INFRAESTRUCTURA
		<b>015</b>		<b>PROGRAMA ESTATAL DE APOYOS SOCIALES EN VIVIENDA</b>
			A1	PROGRAMA ESTATAL DE APOYOS SOCIALES EN VIVIENDA
		<b>016</b>		<b>PROGRAMA DE ATENCION A SINIESTROS AGRICOLAS EN EL SECTOR RURAL</b>
			B2	PROGRAMA DE ATENCION A SINIESTROS AGRICOLAS EN EL SECTOR RURAL
		<b>017</b>		<b>PROGRAMA DE DESARROLLO RURAL SUSTENTABLE (CON SAGARPA)</b>
			B1	PROGRAMA DE DESARROLLO RURAL SUSTENTABLE (CON SADER)
		<b>018</b>		<b>APOYOS PARA EL CUIDADO INTEGRAL DE NIÑAS Y NIÑOS</b>
			A2	APOYOS PARA EL CUIDADO INTEGRAL DE NIÑAS Y NIÑOS
		<b>019</b>		<b>PROGRAMA PARA EL DESARROLLO FORESTAL SUSTENTABLE</b>
			B1	PROGRAMA PARA EL DESARROLLO FORESTAL SUSTENTABLE
		<b>020</b>		<b>PROGRAMA DE USO SUSTENTABLE DEL AGUA</b>
			B1	PROGRAMA DE USO SUSTENTABLE DEL AGUA
		<b>022</b>		<b>PROGRAMA IMPULSANDO JUVENTUDES</b>
			A1	PROGRAMA IMPULSANDO JUVENTUDES
		<b>023</b>		<b>ASISTENCIA MEDICA SOCIAL</b>
			A1	ASISTENCIA MEDICA SOCIAL
		<b>024</b>		<b>APOYOS SOCIALES Y GESTION DE SERVICIOS</b>
			A1	APOYOS SOCIALES Y GESTION DE SERVICIOS
		<b>025</b>		<b>CHIHUAHUA CRECE CONTIGO: NIÑAS, NIÑOS, ADOLESCENTES Y JUVENTUDES</b>
			A1	DESARROLLO HUMANO
		<b>026</b>		<b>INCLUSION SOCIAL</b>
			A1	INCLUSION SOCIAL
		<b>027</b>		<b>ATENCION A SUJETOS PRIORITARIOS POR SITUACION DE VULNERABILIDAD: PERSONAS MAYORES Y PERSONAS CON DISCAPACIDAD</b>
			A1	ATENCION A SUJETOS PRIORITARIOS POR SITUACION DE VULNERABILIDAD: PERSONAS MAYORES
		<b>028</b>		<b>UNIDOS CON VALOR POR JUAREZ</b>
			A1	JUNTOS SI PODEMOS

## CATÁLOGO DE ESTRUCTURA PROGRAMÁTICA 2023

ESTATAL				DESCRIPCIÓN
MOD	PROG	CLASI	PROY	
1				<b>SUBSIDIOS: SECTOR SOCIAL Y PRIVADO O ENTIDADES FEDERATIVAS Y MUNICIPIOS</b>
	<b>S</b>			<b>SUBSIDIOS SUJETOS A REGLAS DE OPERACION</b>
		<b>031</b>		<b>APOYOS AL DEPORTE</b>
			A1	APOYOS AL DEPORTE
		<b>032</b>		<b>APOYOS DE VINCULACION DEPORTIVA</b>
			A2	APOYOS DE VINCULACION DEPORTIVA
		<b>033</b>		<b>FORTALECIMIENTO A ORGANIZACIONES DE LA SOCIEDAD CIVIL</b>
			A2	APOYOS A LAS ORGANIZACIONES DE LA SOCIEDAD CIVIL
		<b>034</b>		<b>APOYO A LA REGION SERRANA EN EL DESARROLLO DE CAPACIDADES PARA LA SEGURIDAD ALIMENTARIA</b>
			A1	PROGRAMA INTEGRAL PARA LA PRODUCCION AGROPECUARIA Y CONSERVACION DE RECURSOS NATURALES PARA PUEBLOS Y COMUNIDADES INDIGENAS
		<b>035</b>		<b>ATENCION A LA POBLACION INDIGENA DEL ESTADO DE CHIHUAHUA</b>
			A1	APOYOS DE BIENES, SERVICIOS Y GESTION A LA POBLACION INDIGENA
		<b>037</b>		<b>APOYOS PARA EL EMPLEO EN EL ESTADO DE CHIHUAHUA</b>
			A1	APOYOS PARA EL EMPLEO EN EL ESTADO DE CHIHUAHUA
		<b>038</b>		<b>AYUDAS A ESTUDIANTES DE NIVEL SUPERIOR</b>
			A1	AYUDAS A ESTUDIANTES DE NIVEL SUPERIOR
		<b>039</b>		<b>FORTALECIMIENTO Y DESARROLLO INDUSTRIAL</b>
			B1	APOYO AL FORTALECIMIENTO Y DESARROLLO INDUSTRIAL
		<b>040</b>		<b>FOMENTO AGROINDUSTRIAL</b>
			B1	FOMENTO AGROINDUSTRIAL
		<b>041</b>		<b>FORTALECIMIENTO FAMILIAR Y ATENCION A LA CIUDADANIA</b>
			A1	FORTALECIMIENTO FAMILIAR
		<b>042</b>		<b>REHABILITACION INTEGRAL FISICA Y APOYOS FUNCIONALES</b>
			A1	REHABILITACION INTEGRAL FISICA Y APOYOS FUNCIONALES
		<b>043</b>		<b>FOMENTO A LA ECONOMIA SOCIAL</b>
			B1	APOYO PARA EL FOMENTO A LA ECONOMIA SOCIAL
		<b>045</b>		<b>GESTION SOCIAL Y ATENCION A LA CIUDADANIA</b>
			A1	GESTION SOCIAL Y ATENCION A LA CIUDADANIA
		<b>046</b>		<b>APOYO INTEGRAL A MIGRANTES</b>
			A1	APOYO INTEGRAL A MIGRANTES
		<b>047</b>		<b>APOYOS A PERSONAS CON DISCAPACIDAD</b>
			A1	APOYOS A PERSONAS CON DISCAPACIDAD
		<b>048</b>		<b>APOYO A FAMILIARES DE VICTIMAS DE FEMINICIDIO</b>
			A1	APOYO A FAMILIARES DE VICTIMAS DE FEMINICIDIO
		<b>049</b>		<b>ESTIMULOS EDUCATIVOS PARA LA FORMACION UNIVERSITARIA</b>
			A1	ESTIMULOS EDUCATIVOS PARA LA FORMACION UNIVERSITARIA
		<b>050</b>		<b>APOYO PARA EL FOMENTO AL COMERCIO Y DESARROLLO EMPRESARIAL</b>
			B1	APOYO PARA EL DESARROLLO DE EMPRENDIMIENTOS Y ESCALAMIENTO DE MIPYMES COMERCIALES
		<b>051</b>		<b>APOYOS PARA LA INVERSION EN INFRAESTRUCTURA SOCIAL PARA EL FOMENTO Y DESARROLLO ARTESANAL</b>
			B1	APOYOS PARA LA INVERSION EN INFRAESTRUCTURA SOCIAL PARA EL FOMENTO Y DESARROLLO ARTESANAL

## CATÁLOGO DE ESTRUCTURA PROGRAMÁTICA 2023

ESTATAL				DESCRIPCIÓN
MOD	PROG	CLASI	PROY	
<b>1</b>				<b>SUBSIDIOS: SECTOR SOCIAL Y PRIVADO O ENTIDADES FEDERATIVAS Y MUNICIPIOS</b>
	<b>S</b>			<b>SUBSIDIOS SUJETOS A REGLAS DE OPERACION</b>
		<b>052</b>		<b>PROGRAMA PARA LA ATENCION DEL DESARROLLO INTEGRAL INFANTIL</b>
			A1	PROGRAMA PARA LA ATENCION DEL DESARROLLO INTEGRAL INFANTIL
		<b>053</b>		<b>PROGRAMA ESTATAL DE ATENCION A LA SEQUIA</b>
			B1	PROGRAMA ESTATAL DE ATENCION A LA SEQUIA
		<b>054</b>		<b>ATENCION A NIÑAS, NIÑOS, ADOLESCENTES, JUVENTUDES Y MUJERES EMBARAZADAS</b>
			A1	ATENCION A NIÑAS, NIÑOS, ADOLESCENTES, JUVENTUDES Y MUJERES EMBARAZADAS
		<b>055</b>		<b>INFRAESTRUCTURA SOCIAL A LA POBLACION INDIGENA</b>
			A1	INFRAESTRUCTURA SOCIAL A LA POBLACION INDIGENA
		<b>056</b>		<b>INCENTIVOS ECONOMICOS A ESTUDIANTES INDIGENAS PARA SU PROFESIONALIZACION</b>
			A1	INCENTIVOS ECONOMICOS A ESTUDIANTES INDIGENAS PARA SU PROFESIONALIZACION
		<b>057</b>		<b>JUNTOS POR NUESTRA IDENTIDAD</b>
			A1	JUNTOS POR NUESTRA IDENTIDAD
	<b>U</b>			<b>OTROS SUBSIDIOS</b>
		<b>002</b>		<b>PROGRAMA NACIONAL PARA LA PREVENCION DEL DELITO</b>
			A1	PROGRAMA NACIONAL PARA LA PREVENCION DEL DELITO
		<b>003</b>		<b>ATENCION A LA SALUD Y MEDICAMENTOS GRATUITOS PARA LA POBLACION SIN SEGURIDAD SOCIAL LABORAL</b>
			A1	ATENCION A LA SALUD Y MEDICAMENTOS GRATUITOS PARA LA POBLACION SIN SEGURIDAD SOCIAL LABORAL
		<b>004</b>		<b>CONVENIO DE COORDINACION ENTRE EL ESTADO Y LA SEDENA</b>
			A1	CONVENIO DE COORDINACION ENTRE EL ESTADO Y LA SEDENA
		<b>005</b>		<b>APOYO PARA EL FOMENTO A LA INNOVACION, COMPETITIVIDAD Y FORTALECIMIENTO EMPRESARIAL</b>
			B1	APOYO PARA EL FOMENTO A LA INNOVACION, COMPETITIVIDAD Y FORTALECIMIENTO EMPRESARIAL
		<b>006</b>		<b>ASUNTOS RELIGIOSOS</b>
			A1	ASUNTOS RELIGIOSOS
<b>2</b>				<b>DESEMPEÑO DE LAS FUNCIONES</b>
	<b>E</b>			<b>PRESTACION DE SERVICIOS PUBLICOS</b>
		<b>002</b>		<b>DESARROLLO DEL PODER JUDICIAL</b>
			C1	DESARROLLO DEL PODER JUDICIAL
		<b>003</b>		<b>CONTROVERSIAS ELECTORALES</b>
			C2	CONTROVERSIAS ELECTORALES
		<b>004</b>		<b>CENTRO ESTATAL DE PREVENCION</b>
			C1	PREVENCION DE LA VIOLENCIA Y LA DELINCUENCIA CON PARTICIPACION CIUDADANA
		<b>005</b>		<b>POLICIA VIAL</b>
			C1	POLICIA VIAL
		<b>006</b>		<b>REHABILITACION Y REINSERCIÓN SOCIAL</b>
			C1	REHABILITACION Y REINSERCIÓN SOCIAL
		<b>007</b>		<b>PROTECCION CIVIL</b>
			C1	PROTECCION CIVIL

## CATÁLOGO DE ESTRUCTURA PROGRAMÁTICA 2023

ESTATAL				DESCRIPCIÓN
MOD	PROG	CLASI	PROY	
2				<b>DESEMPEÑO DE LAS FUNCIONES</b>
	E			<b>PRESTACION DE SERVICIOS PUBLICOS</b>
		008		<b>INVESTIGACION Y PERSECUCION DEL DELITO</b>
			C1	INVESTIGACION Y PERSECUCION DEL DELITO
		009		<b>GARANTIA DE LOS DERECHOS HUMANOS</b>
			C1	GARANTIA DE LOS DERECHOS HUMANOS
		010		<b>INFORMACION Y ANALISIS POLITICO</b>
			C2	INFORMACION Y ANALISIS POLITICO
		011		<b>VINCULACION CON DEPENDENCIAS, ORGANISMOS, INSTITUCIONES, MUNICIPIOS, ESTADOS Y CON LA COMUNIDAD</b>
			C1	VINCULACION CON DEPENDENCIAS, ORGANISMOS, INSTITUCIONES, MUNICIPIOS, ESTADOS Y CON LA COMUNIDAD
		012		<b>FORTALECIMIENTO DE LAS RELACIONES CON LA CIUDADANIA Y LAS ORGANIZACIONES</b>
			C1	FORTALECIMIENTO DE LAS RELACIONES CON LA CIUDADANIA Y GOBIERNO DEL ESTADO
		013		<b>GARANTIA DE LOS DERECHOS DE ACCESO A LA INFORMACION PUBLICA Y DE PROTECCION DE DATOS PERSONALES</b>
			C1	GARANTIA DE LOS DERECHOS DE ACCESO A LA INFORMACION PUBLICA Y DE PROTECCION DE DATOS PERSONALES
		014		<b>JUSTICIA LABORAL</b>
			C1	JUSTICIA LABORAL
		015		<b>SERVICIO ESTATAL DEL EMPLEO</b>
			C1	SERVICIO ESTATAL DEL EMPLEO
		016		<b>REGISTRO Y CONTROL ESTADISTICO DE LA POBLACION</b>
			C1	REGISTRO Y CONTROL ESTADISTICO DE LA POBLACION
		017		<b>SERVICIOS DE EMISION DE PASAPORTES</b>
			C1	SERVICIOS DE EMISION DE PASAPORTES
		018		<b>INGRESO RECAUDATORIO</b>
			C1	INGRESO RECAUDATORIO
		020		<b>DONACION Y TRASPLANTE DE ORGANOS Y TEJIDOS</b>
			C1	DONACION Y TRASPLANTE DE ORGANOS Y TEJIDOS
		021		<b>ATENCION MEDICA ICHISAL</b>
			C1	ATENCION MEDICA ICHISAL
		027		<b>FORTALECIMIENTO COMUNITARIO Y COHESION SOCIAL</b>
			C1	FORTALECIMIENTO COMUNITARIO Y PARTICIPACION CIUDADANA
		029		<b>ATENCION A LA JUVENTUD</b>
			C1	ATENCION A LA JUVENTUD
		034		<b>CHIHUAHUA CRECE CONTIGO</b>
			C1	JUNTOS EN LA SALUD DE MUJERES EMBARAZADAS, NIÑAS Y NIÑOS MENORES DE 6 AÑOS
		035		<b>ATENCION DE ADICCIONES</b>
			C1	ATENCION DE ADICCIONES
		037		<b>PREVENCION Y ATENCION DE MUJERES EN SITUACION DE VIOLENCIA</b>
			C1	PREVENCION Y ATENCION DE MUJERES EN SITUACION DE VIOLENCIA
		039		<b>ACTUALIZACION Y MODERNIZACION CATASTRAL</b>
			C1	ACTUALIZACION Y MODERNIZACION CATASTRAL

## CATÁLOGO DE ESTRUCTURA PROGRAMÁTICA 2023

ESTATAL				DESCRIPCIÓN
MOD	PROG	CLASI	PROY	
2				<b>DESEMPEÑO DE LAS FUNCIONES</b>
	E			<b>PRESTACION DE SERVICIOS PUBLICOS</b>
		040		<b>REGULARIZACION DE LOS ASENTAMIENTOS HUMANOS</b>
			C1	REGULARIZACION DE LOS ASENTAMIENTOS HUMANOS
		041		<b>SERVICIOS DE TRANSPORTE</b>
			C1	SERVICIOS DE TRANSPORTE
		042		<b>CALIDAD EN LOS SERVICIOS DE LA EDUCACION BASICA</b>
			C1	CALIDAD EN LOS SERVICIOS DE LA EDUCACION BASICA
		043		<b>COBERTURA EN EDUCACION BASICA</b>
			C1	COBERTURA EN EDUCACION BASICA
		044		<b>INCLUSION SOCIAL EN EL SISTEMA EDUCATIVO</b>
			C1	INCLUSION SOCIAL EN EL SISTEMA EDUCATIVO
		045		<b>APOYO INSTITUCIONAL PARA LA EDUCACION EN BACHILLERATO</b>
			C1	APOYO INSTITUCIONAL PARA LA EDUCACION EN BACHILLERATO
		046		<b>APOYO INSTITUCIONAL PARA LA EDUCACION EN BACHILLERATO TECNOLOGICO</b>
			C1	APOYO INSTITUCIONAL PARA LA EDUCACION EN BACHILLERATO TECNOLOGICO
		050		<b>INFRAESTRUCTURA EDUCATIVA</b>
			C1	PROGRAMA NORMATIVO DE LA CALIDAD DE LA INFRAESTRUCTURA EDUCATIVA
		051		<b>VINCULACION Y SERVICIOS EDUCATIVOS</b>
			C1	VINCULACION Y SERVICIOS EDUCATIVOS
		054		<b>EDUCACION BASICA PARA ADULTOS</b>
			C1	EDUCACION BASICA PARA ADULTOS
		055		<b>COBERTURA EN EDUCACION MEDIA SUPERIOR</b>
			C1	COBERTURA EN EDUCACION MEDIA SUPERIOR
		056		<b>COBERTURA EN EDUCACION EN BACHILLERATO</b>
			C1	COBERTURA EN EDUCACION EN BACHILLERATO
		057		<b>COBERTURA EN EDUCACION ABIERTA EN BACHILLERATO</b>
			C1	COBERTURA EN EDUCACION ABIERTA EN BACHILLERATO
		058		<b>COBERTURA EN EDUCACION EN BACHILLERATO TECNOLOGICO</b>
			C1	COBERTURA EN EDUCACION EN BACHILLERATO TECNOLOGICO
		059		<b>CALIDAD EN LOS SERVICIOS DE EDUCACION MEDIA SUPERIOR</b>
			C1	CALIDAD EN LOS SERVICIOS DE EDUCACION MEDIA SUPERIOR
		060		<b>DOCENCIA EN EDUCACION EN BACHILLERATO</b>
			C1	DOCENCIA EN EDUCACION EN BACHILLERATO
		061		<b>DOCENCIA EN EDUCACION EN BACHILLERATO TECNOLOGICO</b>
			C1	DOCENCIA EN EDUCACION EN BACHILLERATO TECNOLOGICO
		062		<b>SOCIALIZACION DE LA CIENCIA</b>
			C1	SOCIALIZACION DE LA CIENCIA
		063		<b>CIENCIA, TECNOLOGIA E INNOVACION</b>
			C1	CIENCIA, TECNOLOGIA E INNOVACION

## CATÁLOGO DE ESTRUCTURA PROGRAMÁTICA 2023

ESTATAL				DESCRIPCIÓN
MOD	PROG	CLASI	PROY	
2				<b>DESEMPEÑO DE LAS FUNCIONES</b>
	E			<b>PRESTACION DE SERVICIOS PUBLICOS</b>
		064		<b>VINCULACION CIENTIFICA Y TECNOLOGICA</b>
			C1	VINCULACION CIENTIFICA Y TECNOLOGICA
		065		<b>INVESTIGACION Y POSGRADO</b>
			C1	INVESTIGACION Y POSGRADO
		067		<b>COBERTURA EN EDUCACION SUPERIOR TECNOLOGICA</b>
			C1	COBERTURA EN EDUCACION SUPERIOR TECNOLOGICA
		068		<b>COBERTURA EN EDUCACION SUPERIOR LICENCIATURA</b>
			C1	COBERTURA EN EDUCACION SUPERIOR LICENCIATURA
		070		<b>CALIDAD DE LOS SERVICIOS EN LA EDUCACION SUPERIOR</b>
			C1	CALIDAD DE LOS SERVICIOS EN LA EDUCACION SUPERIOR
		071		<b>DOCENCIA EN EDUCACION SUPERIOR TECNOLOGICA</b>
			C1	DOCENCIA EN EDUCACION SUPERIOR TECNOLOGICA
		072		<b>DOCENCIA EN EDUCACION SUPERIOR LICENCIATURA</b>
			C1	DOCENCIA EN EDUCACION SUPERIOR LICENCIATURA
		073		<b>DOCENCIA EN EDUCACION SUPERIOR POSGRADO</b>
			C1	DOCENCIA EN EDUCACION SUPERIOR POSGRADO
		075		<b>ASUNTOS RELIGIOSOS</b>
			C2	ASUNTOS RELIGIOSOS
		076		<b>SERVICIOS REGISTRALES DE LA PROPIEDAD Y EL NOTARIADO</b>
			C1	SERVICIOS REGISTRALES DE LA PROPIEDAD Y EL NOTARIADO
		077		<b>SERVICIOS REGISTRALES CIVILES</b>
			C1	SERVICIOS REGISTRALES CIVILES
		079		<b>APOYO A MUNICIPIOS EN OBRA PUBLICA Y TELECOMUNICACIONES</b>
			C2	PROGRAMA DE SUPERVISION DE OBRAS DE INFRAESTRUCTURA DE COMUNICACION TERRESTRE
		080		<b>FUERZAS DE SEGURIDAD PUBLICA DEL ESTADO</b>
			C1	FUERZAS DE SEGURIDAD PUBLICA DEL ESTADO
		081		<b>COMISION EJECUTIVA DE ATENCION A VICTIMAS DEL ESTADO</b>
			C1	PROGRAMA INSTITUCIONAL DE ATENCION A VICTIMAS
		082		<b>ATENCION A MUJERES VICTIMAS DEL DELITO</b>
			C1	ATENCION A MUJERES VICTIMAS DEL DELITO
		083		<b>MOVILIDAD URBANA SUSTENTABLE</b>
			C1	MOVILIDAD URBANA SUSTENTABLE
		084		<b>MECANIZACION DEL CAMPO</b>
			C1	MECANIZACION DEL CAMPO
		085		<b>ASISTENCIA PRIVADA</b>
			C2	FORTALECIMIENTO A LAS ORGANIZACIONES DE LA SOCIEDAD CIVIL
		086		<b>VIVIENDA DIGNA</b>
			C1	VIVIENDA DIGNA



**CATÁLOGO DE ESTRUCTURA PROGRAMÁTICA 2023**

ESTATAL				DESCRIPCIÓN
MOD	PROG	CLASI	PROY	
2				<b>DESEMPEÑO DE LAS FUNCIONES</b>
	E			<b>PRESTACION DE SERVICIOS PUBLICOS</b>
		090		<b>ABASTECIMIENTO AGUA POTABLE</b>
			C1	ABASTECIMIENTO AGUA POTABLE
		091		<b>PROGRAMA AMBIENTAL ECOLOGICO</b>
			C2	PROGRAMA AMBIENTAL ECOLOGICO
		092		<b>ATENCION INTEGRAL PARA LA PROTECCION Y RESTITUCION DE DERECHOS</b>
			C1	ATENCION INTEGRAL PARA LA PROTECCION Y RESTITUCION DE DERECHOS
		093		<b>ESPARCIMIENTO PARA EL DESARROLLO FAMILIAR</b>
			C1	ESPARCIMIENTO PARA EL DESARROLLO FAMILIAR
		100		<b>SERVICIO DE TRANSPORTE PUBLICO</b>
			C1	SERVICIO DE TRANSPORTE PUBLICO
		103		<b>PRACTICAS DEPORTIVAS FORMATIVAS</b>
			C1	PROGRAMA DE CULTURA FISICA
		104		<b>CONSERVACION Y MANTENIMIENTO DE INSTALACIONES DEPORTIVAS</b>
			C1	CONSERVACION Y MANTENIMIENTO DE INSTALACIONES DEPORTIVAS
		105		<b>SERVICIOS ESTATALES AEROPUERTUARIOS</b>
			C2	SERVICIOS ESTATALES AEROPUERTUARIOS
		111		<b>FORTALECIMIENTO A LA ATENCION MEDICA</b>
			C1	FORTALECIMIENTO A LA ATENCION MEDICA
		115		<b>EDUCACION EN TELEBACHILLERATO COMUNITARIO</b>
			C1	EDUCACION EN TELEBACHILLERATO COMUNITARIO
		116		<b>EDUCACION EN BACHILLERATO INTERCULTURAL</b>
			C1	EDUCACION EN BACHILLERATO INTERCULTURAL
		121		<b>FONDO DE APORTACIONES PARA LA SEGURIDAD PUBLICA DE LOS ESTADOS Y DEL DISTRITO FEDERAL- OPERACION (FASP)</b>
			C1	FONDO DE APORTACIONES PARA LA SEGURIDAD PUBLICA DE LOS ESTADOS Y DEL DISTRITO FEDERAL- OPERACION (FASP)
		122		<b>PROGRAMA PARA EL DESARROLLO PROFESIONAL DOCENTE (PRODEP)</b>
			C1	PROGRAMA PARA EL DESARROLLO PROFESIONAL DOCENTE (PRODEP)
		124		<b>SEGURO POPULAR</b>
			C1	SEGURO POPULAR
		125		<b>SEGURO MEDICO SIGLO XXI</b>
			C1	SEGURO MEDICO SIGLO XXI
		126		<b>EDUCACION EN BACHILLERATO ESTADO-MUNICIPIO</b>
			C1	EDUCACION EN BACHILLERATO ESTADO-MUNICIPIO
		128		<b>CONTRIBUCION A CARGO DEL IMPUESTO SOBRE NOMINA</b>
			C2	CONTRIBUCION A CARGO DEL IMPUESTO SOBRE NOMINA (FOSECH)
		129		<b>CONTRIBUCION SOBRE DERECHO DE REVALIDACION Y EXPEDICION DE LICENCIA</b>
			C1	CONTRIBUCION SOBRE DERECHO DE REVALIDACION Y EXPEDICION DE LICENCIA (CRUZ ROJA)
		130		<b>CONTRIBUCION EXPO-CHIHUAHUA</b>
			C2	CONTRIBUCION EXPO-CHIHUAHUA

## CATÁLOGO DE ESTRUCTURA PROGRAMÁTICA 2023

ESTATAL				DESCRIPCIÓN
MOD	PROG	CLASI	PROY	
2				<b>DESEMPEÑO DE LAS FUNCIONES</b>
	E			<b>PRESTACION DE SERVICIOS PUBLICOS</b>
		131		<b>CONTRIBUCION 5% IMPUESTO SOBRE NOMINA</b>
			C2	CONTRIBUCION 5% IMPUESTO SOBRE NOMINA
		133		<b>DESARROLLO SOCIOECONOMICO DE LA COMUNIDAD DE BOSQUES DE SAN ELIAS - REPECHIQUE</b>
			C2	DESARROLLO SOCIOECONOMICO DE LA COMUNIDAD DE BOSQUES DE SAN ELIAS - REPECHIQUE
		135		<b>DESARROLLO CIENTIFICO Y TECNOLOGICO</b>
			C1	DESARROLLO CIENTIFICO Y TECNOLOGICO
		140		<b>VINCULACION, EXTENSION Y SERVICIOS ACADEMICOS EN EDUCACION MEDIA SUPERIOR Y SUPERIOR</b>
			C1	VINCULACION, EXTENSION Y SERVICIOS ACADEMICOS EN EDUCACION MEDIA SUPERIOR Y SUPERIOR
		141		<b>CALIDAD DE LOS SERVICIOS DE EDUCACION SUPERIOR (COBERTURA Y DOCENCIA)</b>
			C1	CALIDAD DE LOS SERVICIOS DE EDUCACION SUPERIOR (COBERTURA Y DOCENCIA)
		142		<b>FORTALECIMIENTO DE LA GESTION EDUCATIVA, INCLUYENTE E INNOVADORA</b>
			C1	FORTALECIMIENTO DE LA GESTION EDUCATIVA, INCLUYENTE E INNOVADORA
		143		<b>SERVICIO DE EDUCACION NORMAL Y POSGRADO</b>
			C1	SERVICIO DE EDUCACION NORMAL Y POSGRADO
		144		<b>GESTION PARA LA EDUCACION BASICA</b>
			C1	GESTION PARA LA EDUCACION BASICA
		145		<b>ACCIONES TRANSVERSALES PARA LA EDUCACION BASICA</b>
			C1	ACCIONES TRANSVERSALES PARA LA EDUCACION BASICA
		146		<b>APOYO INSTITUCIONAL AL SISTEMA EDUCATIVO</b>
			C1	CALIDAD EN LOS SERVICIOS DE EDUCACION SUPERIOR TECNOLOGICA
		147		<b>FORMACION EN EDUCACION SUPERIOR TECNOLOGICA</b>
			C1	FORMACION EN EDUCACION SUPERIOR TECNOLOGICA
		151		<b>CALIDAD EN LOS SERVICIOS DE EDUCACION EN BACHILLERATO TECNOLOGICO</b>
			C1	CALIDAD EN LOS SERVICIOS DE EDUCACION EN BACHILLERATO TECNOLOGICO
		154		<b>TUBERCULOSIS BOVINA</b>
			C1	TUBERCULOSIS BOVINA
		164		<b>VINCULACION DE GOBIERNO DEL ESTADO CON LOS CIUDADANOS RESIDENTES EN OTROS ESTADOS</b>
			C2	VINCULACION INSTITUCIONAL
		165		<b>FORTALECIMIENTO DE LAS RELACIONES CON LA CIUDADANIA Y LAS ORGANIZACIONES</b>
			C1	FORTALECIMIENTO DE LAS RELACIONES CON LA CIUDADANIA Y LAS ORGANIZACIONES
		166		<b>ATENCION MEDICA</b>
			C1	ATENCION MEDICA
		169		<b>INCLUSION Y EQUIDAD EDUCATIVA</b>
			C1	INCLUSION Y EQUIDAD EDUCATIVA 2019
		173		<b>GASTO OPERATIVO CARRETERAS ESTATALES Y FEDERALES DE CUOTA</b>
			C1	GASTO OPERATIVO CARRETERAS ESTATALES Y FEDERALES DE CUOTA
		174		<b>CONCILIACION Y ARBITRAJE MEDICO</b>
			C1	CONCILIACION Y ARBITRAJE MEDICO

## CATÁLOGO DE ESTRUCTURA PROGRAMÁTICA 2023

ESTATAL				DESCRIPCIÓN
MOD	PROG	CLASI	PROY	
2				<b>DESEMPEÑO DE LAS FUNCIONES</b>
	E			<b>PRESTACION DE SERVICIOS PUBLICOS</b>
		175		<b>PROGRAMA PARA LA PERMANENCIA EN EDUCACION SUPERIOR TECNOLOGICA</b>
			C1	PROGRAMA PARA LA PERMANENCIA EN EDUCACION SUPERIOR TECNOLOGICA
		176		<b>COORDINACION, CONDUCCION Y ASESORIA JURIDICA EN EL SECTOR RURAL</b>
			C1	COORDINACION, CONDUCCION Y ASESORIA JURIDICA EN EL SECTOR RURAL
		178		<b>MODERNIZACION GUBERNAMENTAL Y DESARROLLO TECNOLOGICO</b>
			C1	MODERNIZACION GUBERNAMENTAL Y DESARROLLO TECNOLOGICO
		180		<b>FORTALECIMIENTO DE LA SALUD PUBLICA</b>
			C1	FORTALECIMIENTO A LA SALUD PUBLICA
		181		<b>PROGRAMA DE PERMANENCIA EN EDUCACION BACHILLERATO</b>
			C1	PROGRAMA DE PERMANENCIA EN EDUCACION BACHILLERATO
		184		<b>ATENCION A LA SALUD MENTAL</b>
			C1	ATENCION A LA SALUD MENTAL
		185		<b>PROGRAMA DE FORTALECIMIENTO A LA CALIDAD EDUCATIVA (PFCE)</b>
			C1	PROGRAMA DE FORTALECIMIENTO A LA CALIDAD EDUCATIVA (PFCE)
		186		<b>PROGRAMA DE CARRERA DOCENTE</b>
			C1	PROGRAMA DE CARRERA DOCENTE
		187		<b>GASTO OPERATIVO DE INFRAESTRUCTURA DE VIAS DE COMUNICACION</b>
			C1	GASTO OPERATIVO DE INFRAESTRUCTURA DE VIAS DE COMUNICACION
		188		<b>PROGRAMA DE APOYO AL DESARROLLO DE LA EDUCACION SUPERIOR (PADES)</b>
			C1	PROGRAMA DE APOYO AL DESARROLLO DE LA EDUCACION SUPERIOR (PADES)
		189		<b>VINCULACION CON LOS SECTORES PRODUCTIVOS, SOCIALES Y EDUCATIVOS</b>
			C1	VINCULACION CON LOS SECTORES PRODUCTIVOS, SOCIALES Y EDUCATIVOS
		190		<b>PROGRAMA DE INGRESO A LA EDUCACION SUPERIOR</b>
			C1	PROGRAMA DE INGRESO A LA EDUCACION SUPERIOR
		191		<b>FORMACION EN EDUCACION SUPERIOR TECNOLOGICA</b>
			C1	FORMACION EN EDUCACION SUPERIOR TECNOLOGICA
		192		<b>FORTALECIMIENTO DE LA CALIDAD EDUCATIVA</b>
			C1	FORTALECIMIENTO DE LA CALIDAD EDUCATIVA
		193		<b>ADQUISICION Y HABILITACION DE RESERVAS TERRITORIALES</b>
			C1	ADQUISICION Y HABILITACION DE RESERVAS TERRITORIALES
		194		<b>PROGRAMA DE DESARROLLO DE PROYECTOS PRIORITARIOS EN EL ESTADO</b>
			C2	PROGRAMA DE DESARROLLO DE PROYECTOS PRIORITARIOS EN EL ESTADO
		195		<b>CAPACITACION EN MATERIA DE ACCESO A LA INFORMACION PUBLICA; PROTECCION DE DATOS PERSONALES Y RENDICION DE CUENTAS</b>
			C1	CAPACITACION EN MATERIA DE ACCESO A LA INFORMACION PUBLICA; PROTECCION DE DATOS PERSONALES Y RENDICION DE CUENTAS
		196		<b>SERVICIO MEDICO Y CUIDADO DE LA SALUD</b>
			C1	SERVICIO MEDICO Y CUIDADO DE LA SALUD
		197		<b>SERVICIO MEDICO DE PENSIONES CIVILES DEL ESTADO</b>
			C1	SERVICIO MEDICO DE PENSIONES CIVILES DEL ESTADO

## CATÁLOGO DE ESTRUCTURA PROGRAMÁTICA 2023

ESTATAL				DESCRIPCIÓN
MOD	PROG	CLASI	PROY	
2				<b>DESEMPEÑO DE LAS FUNCIONES</b>
	E			<b>PRESTACION DE SERVICIOS PUBLICOS</b>
		198		<b>INVESTIGACION Y PERSECUCION PENAL DE DELITOS POR HECHOS DE CORRUPCION Y DELITOS CONEXOS</b>
			C1	INVESTIGACION Y PERSECUCION PENAL DE DELITOS POR HECHOS DE CORRUPCION Y DELITOS CONEXOS
		199		<b>ATENCION A LA SALUD</b>
			C1	ATENCION A LA SALUD
		200		<b>APOYO ALIMENTICIO PARA ESTUDIANTES EN NIVEL BASICO Y MEDIA SUPERIOR</b>
			C1	ESTRATEGIA SOLIDARIA DE ALIMENTACION NUTRITIVA, EN ESCUELAS CON POBLACION INDIGENA
		201		<b>APOYO INSTITUCIONAL A LA EDUCACION SUPERIOR TECNOLOGICA</b>
			C1	APOYO INSTITUCIONAL A LA EDUCACION SUPERIOR TECNOLOGICA
		202		<b>JUNTOS</b>
			C1	JUNTOS
		203		<b>PLATAFORMA CENTINELA</b>
			C1	PLATAFORMA CENTINELA
		204		<b>PERMANENCIA EN EDUCACION BACHILLERATO</b>
			C1	PERMANENCIA EN EDUCACION BACHILLERATO
		205		<b>MODERNIZACION GUBERNAMENTAL Y DESARROLLO TECNOLOGICO</b>
			C1	MODERNIZACION GUBERNAMENTAL Y DESARROLLO TECNOLOGICO
		206		<b>COBERTURA EN EDUCACION BASICA INCLUSIVA</b>
			C1	COBERTURA EN EDUCACION BASICA INCLUSIVA
		207		<b>COBERTURA EN EDUCACION NORMAL Y POSGRADO</b>
			C1	COBERTURA EN EDUCACION NORMAL Y POSGRADO
		208		<b>SERVICIOS PARA LA CALIDAD EN EDUCACION BASICA</b>
			C1	SERVICIOS PARA LA CALIDAD EN EDUCACION BASICA
		209		<b>GESTION PARA LA EDUCACION BASICA, NORMAL Y POSGRADO</b>
			C1	GESTION PARA LA EDUCACION BASICA, NORMAL Y POSGRADO
		210		<b>FORTALECIMIENTO A LA PROFESIONALIZACION DE LA FUNCION DOCENTE (DOCENCIA EN LA EDUCACION SUPERIOR)</b>
			C1	FORTALECIMIENTO A LA PROFESIONALIZACION DE LA FUNCION DOCENTE (DOCENCIA EN LA EDUCACION SUPERIOR)
		211		<b>PERMANENCIA DE LOS ESTUDIANTES EN EDUCACION SUPERIOR</b>
			C1	PERMANENCIA DE LOS ESTUDIANTES EN EDUCACION SUPERIOR
		212		<b>COBERTURA EN EDUCACION SUPERIOR</b>
			C1	COBERTURA EN EDUCACION SUPERIOR
		213		<b>FORTALECIMIENTO DE LA CULTURA DE DERECHOS HUMANOS</b>
			C1	FORTALECIMIENTO DE LA CULTURA DE DERECHOS HUMANOS
		214		<b>COMPLEJO DE ATENCION INTEGRAL: CASA RAKE</b>
			C1	COMPLEJO DE ATENCION INTEGRAL: CASA RAKE
		215		<b>FOMENTO AL RESPETO DE LOS DERECHOS INDIGENAS</b>
			C1	FOMENTO AL RESPETO DE LOS DERECHOS INDIGENAS
		216		<b>COBERTURA Y PERMANENCIA DE LOS ESTUDIANTES EN EDUCACION SUPERIOR</b>
			C1	COBERTURA Y PERMANENCIA DE LOS ESTUDIANTES EN EDUCACION SUPERIOR

## CATÁLOGO DE ESTRUCTURA PROGRAMÁTICA 2023

ESTATAL				DESCRIPCIÓN
MOD	PROG	CLASI	PROY	
2				<b>DESEMPEÑO DE LAS FUNCIONES</b>
	E			<b>PRESTACION DE SERVICIOS PUBLICOS</b>
		217		<b>VINCULACION, SERVICIOS EDUCATIVOS Y FORTALECIMIENTO A LA PROFESIONALIZACION DE LA FUNCION DOCENTE</b>
			C1	VINCULACION, SERVICIOS EDUCATIVOS Y FORTALECIMIENTO A LA PROFESIONALIZACION DE LA FUNCION DOCENTE
		218		<b>DESARROLLO ECONOMICO PARA LA POBLACION INDIGENA</b>
			C1	DESARROLLO ECONOMICO PARA LA POBLACION INDIGENA
		219		<b>PERMANENCIA DE LOS ESTUDIANTES EN EDUCACION MEDIA SUPERIOR</b>
			C1	PERMANENCIA DE LOS ESTUDIANTES EN EDUCACION MEDIA SUPERIOR
		220		<b>FORMACION INTEGRAL DE LOS ESTUDIANTES DE EDUCACION MEDIA SUPERIOR</b>
			C1	FORMACION INTEGRAL DE LOS ESTUDIANTES DE EDUCACION MEDIA SUPERIOR
		221		<b>FORTALECIMIENTO A LA PROFESIONALIZACION DE LA FUNCION DOCENTE BASICA</b>
			C1	FORTALECIMIENTO A LA PROFESIONALIZACION DE LA FUNCION DOCENTE BASICA
		222		<b>FORTALECIMIENTO A LA PROFESIONALIZACION DE LA FUNCION DOCENTE EN EDUCACION MEDIA SUPERIOR</b>
			C1	FORTALECIMIENTO A LA PROFESIONALIZACION DE LA FUNCION DOCENTE EN EDUCACION MEDIA SUPERIOR
		223		<b>VINCULACION DE NIVEL SUPERIOR CON EL SECTOR PRODUCTIVO</b>
			C1	VINCULACION DE NIVEL SUPERIOR CON EL SECTOR PRODUCTIVO
		224		<b>FORMACION INTEGRAL DE LOS ESTUDIANTES DE EDUCACION BASICA</b>
			C1	FORMACION INTEGRAL DE LOS ESTUDIANTES DE EDUCACION BASICA
		225		<b>OPTIMIZACION DE LOS TRAMITES Y SERVICIOS DE APOYO A LA EDUCACION</b>
			C1	OPTIMIZACION DE LOS TRAMITES Y SERVICIOS DE APOYO A LA EDUCACION
		226		<b>PERMANENCIA DE LOS ESTUDIANTES EN EDUCACION BASICA</b>
			C1	PERMANENCIA DE LOS ESTUDIANTES EN EDUCACION BASICA
		227		<b>GESTION INSTITUCIONAL PARA LOS SERVICIOS EDUCATIVOS</b>
			C1	GESTION INSTITUCIONAL PARA LOS SERVICIOS EDUCATIVOS
		228		<b>CAPACITACION AMBIENTAL Y DESARROLLO SUSTENTABLE, EN RELACION A LAS ACCIONES DE CULTURA DEL AGUA</b>
			C1	CAPACITACION AMBIENTAL Y DESARROLLO SUSTENTABLE, EN RELACION A LAS ACCIONES DE CULTURA DEL AGUA
	F			<b>PROMOCION Y FOMENTO</b>
		001		<b>PROGRAMA DE DIFUSION Y COMUNICACION SOCIAL</b>
			C1	PROGRAMA DE DIFUSION Y COMUNICACION SOCIAL
		002		<b>APROVECHAMIENTO ESTRATEGICO DE LA INFRAESTRUCTURA Y ACTIVOS CULTURALES</b>
			C1	DERECHOS CULTURALES
		003		<b>INCLUSION Y PARTICIPACION DE LOS SUJETOS SOCIALES PRIORITARIOS EN LA VIDA CULTURAL</b>
			C1	SOSTENIBILIDAD CULTURAL
		004		<b>FOMENTO AGRICOLA</b>
			C1	FOMENTO AGRICOLA
		005		<b>FOMENTO ARTESANAL</b>
			C1	FOMENTO ARTESANAL
		006		<b>FOMENTO AL COMERCIO Y DESARROLLO EMPRESARIAL</b>
			C2	APOYO PARA EL FOMENTO AL COMERCIO Y DESARROLLO EMPRESARIAL

## CATÁLOGO DE ESTRUCTURA PROGRAMÁTICA 2023

ESTATAL				DESCRIPCIÓN
MOD	PROG	CLASI	PROY	
2				<b>DESEMPEÑO DE LAS FUNCIONES</b>
	F			<b>PROMOCION Y FOMENTO</b>
		008		<b>FOMENTO INDUSTRIAL</b>
			C2	FOMENTO INDUSTRIAL
		009		<b>FOMENTO A LA ACTIVIDAD MINERA MEDIANTE EL DESARROLLO SUSTENTABLE</b>
			C1	FOMENTO A LA ACTIVIDAD MINERA MEDIANTE EL DESARROLLO SUSTENTABLE
		010		<b>FORTALECIMIENTO Y APOYO A LAS UNIDADES DE PRODUCCION PECUARIA</b>
			C1	FORTALECIMIENTO Y APOYO A LAS UNIDADES DE PRODUCCION PECUARIA
		011		<b>FOMENTO Y DESARROLLO TURISTICO</b>
			C1	FOMENTO Y DESARROLLO TURISTICO
		012		<b>INSTRUMENTACION DE ESQUEMAS DE FORMACION EMPENEDORA DE AGRONEGOCIOS</b>
			C1	PROGRAMA PARA EL FOMENTO DE LOS AGRONEGOCIOS Y DEL VALOR AGREGADO
		013		<b>CAPACITACION DE ALTO NIVEL</b>
			C1	CAPACITACION DE ALTO NIVEL
		014		<b>CAPACITACION PARA EL DESARROLLO DE HABILIDADES Y CONOCIMIENTOS PARA EL TRABAJO Y/O EMPRENDIMIENTO</b>
			C1	CAPACITACION PARA EL DESARROLLO DE HABILIDADES Y CONOCIMIENTOS PARA EL TRABAJO Y/O EMPRENDIMIENTO
		015		<b>PROMOCION PARA LA ATRACCION DE INVERSION</b>
			C2	PROMOCION PARA LA ATRACCION DE INVERSION
		019		<b>PROTECCION Y PRESERVACION ECOLOGICA</b>
			C1	PROTECCION Y PRESERVACION ECOLOGICA
		020		<b>PROMOCION PARA LA EFICIENCIA E INNOVACION EN LA GENERACION Y ABASTO DE FUENTES DE ENERGIA</b>
			C2	PROMOCION PARA LA EFICIENCIA E INNOVACION EN LA GENERACION Y ABASTO DE FUENTES DE ENERGIA
		025		<b>RESCATE, CONSERVACION, PRESERVACION Y DIFUSION DEL PATRIMONIO CULTURAL, MATERIAL, INMATERIAL Y BIOCULTURAL</b>
			C1	PATRIMONIO CULTURAL
		028		<b>PROGRAMA DE FORTALECIMIENTO MUNICIPAL</b>
			C2	PROGRAMA DE FORTALECIMIENTO MUNICIPAL
		029		<b>PROGRAMA DE FORTALECIMIENTO PARA LA SEGURIDAD EN MUNICIPIOS - (FORTASEG)</b>
			C2	PROGRAMA DE FORTALECIMIENTO PARA LA SEGURIDAD EN MUNICIPIOS - (FORTASEG)
		034		<b>FOMENTO AL RESPETO DE LOS DERECHOS DE LAS Y LOS INDIGENAS</b>
			C1	FOMENTO AL RESPETO DE LOS DERECHOS INDIGENAS
		035		<b>APOYO PARA EL FINANCIAMIENTO Y DESARROLLO DE LAS CAPACIDADES DE LAS MIPYMES</b>
			C2	APOYO PARA EL FINANCIAMIENTO Y DESARROLLO DE LAS CAPACIDADES DE LAS MIPYMES
		039		<b>DIFUSION Y PROMOCION DE LA ACTIVIDAD DE GOBIERNO</b>
			C1	DIFUSION Y PROMOCION DE LA ACTIVIDAD DE GOBIERNO
		040		<b>DIFUSION DEL PATRIMONIO CULTURAL DEL ESTADO</b>
			C1	DIFUSION DEL PATRIMONIO CULTURAL DEL ESTADO
		041		<b>FOMENTO AL DESARROLLO TURISTICO BARRANCAS DEL COBRE</b>
			C2	FOMENTO AL DESARROLLO TURISTICO BARRANCAS DEL COBRE
		045		<b>FONDO REGIONAL PARA LA CULTURA Y LAS ARTES</b>
			C1	FONDO REGIONAL PARA LA CULTURA Y LAS ARTES

## CATÁLOGO DE ESTRUCTURA PROGRAMÁTICA 2023

ESTATAL				DESCRIPCIÓN
MOD	PROG	CLASI	PROY	
2				<b>DESEMPEÑO DE LAS FUNCIONES</b>
	<b>F</b>			<b>PROMOCION Y FOMENTO</b>
		<b>046</b>		<b>PROGRAMA DE ESTIMULO A LA CREACION Y DESARROLLO ARTISTICO</b>
			C1	PROGRAMA DE ESTIMULO A LA CREACION Y DESARROLLO ARTISTICO
		<b>048</b>		<b>PROGRAMA DE DESARROLLO CULTURAL PARA LA JUVENTUD</b>
			C1	PROGRAMA DE DESARROLLO CULTURAL PARA LA JUVENTUD
		<b>049</b>		<b>PROGRAMA DE DESARROLLO CULTURAL MUNICIPAL</b>
			C2	PROGRAMA DE DESARROLLO CULTURAL MUNICIPAL
		<b>052</b>		<b>PROGRAMA ESTATAL PARA EL DESARROLLO DE PRODUCTORES AGROPECUARIOS, AGROINDUSTRIALES Y FORESTALES "PRODAAF"</b>
			C1	PROGRAMA ESTATAL PARA EL DESARROLLO DE PRODUCTORES AGROPECUARIOS, AGROINDUSTRIALES Y FORESTALES (PRODAAF)
		<b>053</b>		<b>PROMOCION DEPORTIVA</b>
			C1	PROGRAMA DE DESARROLLO Y FOMENTO AL DEPORTE
		<b>054</b>		<b>INCLUSION PRODUCTIVA Y ECONOMIA SOLIDARIA</b>
			C1	PROYECTOS PRODUCTIVOS Y ECONOMIA SOLIDARIA
		<b>055</b>		<b>POLITICA DE FOMENTO AL LIBRO, LA LECTURA Y LA ESCRITURA DEL ESTADO DE CHIHUAHUA</b>
			C1	POLITICA DE FOMENTO AL LIBRO, LA LECTURA Y LA ESCRITURA DEL ESTADO DE CHIHUAHUA
		<b>056</b>		<b>PROMOCION Y FOMENTO DE LAS ACTIVIDADES TURISTICAS</b>
			C1	PROMOCION Y FOMENTO DE LAS ACTIVIDADES TURISTICAS
		<b>057</b>		<b>FORTALECER LA IMAGEN DEL EJECUTIVO CON LA SOCIEDAD CIVIL, ORGANISMOS Y ENTIDADES</b>
			C2	FORTALECER LA IMAGEN DEL EJECUTIVO CON LA SOCIEDAD CIVIL, ORGANISMOS Y ENTIDADES
		<b>058</b>		<b>CAPACITACION PARA EL DESARROLLO DE HABILIDADES Y CONOCIMIENTOS PARA EL TRABAJO Y/O EMPRENDIMIENTO</b>
			C1	CAPACITACION PARA EL DESARROLLO DE HABILIDADES Y CONOCIMIENTOS PARA EL TRABAJO Y/O EMPRENDIMIENTO
		<b>059</b>		<b>FOMENTO Y PROMOCION DE LA CULTURA CIVICA</b>
			C1	FOMENTO Y PROMOCION DE LA CULTURA CIVICA
		<b>060</b>		<b>MAL DEFINIDO</b>
			C2	MAL DEFINIDO
	<b>G</b>			<b>REGULACION Y SUPERVISION</b>
		<b>001</b>		<b>CONTROL Y REGULACION DEL CONSUMO DE ALCOHOLES</b>
			C2	CONTROL Y REGULACION DEL CONSUMO DE ALCOHOLES
		<b>002</b>		<b>SUPERVISION DEL SISTEMA ESTATAL DE INFORMACION PUBLICA Y DE ARCHIVOS GUBERNAMENTALES</b>
			C1	SUPERVISION DEL SISTEMA ESTATAL DE INFORMACION PUBLICA Y DE ARCHIVOS GUBERNAMENTALES
		<b>004</b>		<b>PROMOCION DE LAS NORMAS PARA LA CONSERVACION DEL MEDIO AMBIENTE</b>
			C1	PROMOCION DE LAS NORMAS PARA LA CONSERVACION DEL MEDIO AMBIENTE
		<b>005</b>		<b>REGULACION ECOLOGICA</b>
			C2	REGULACION ECOLOGICA
		<b>006</b>		<b>PROTECCION AL MEDIO AMBIENTE</b>
			C1	PROTECCION AL MEDIO AMBIENTE
		<b>007</b>		<b>NORMATIVIDAD JURIDICA</b>
			C2	NORMATIVIDAD JURIDICA

## CATÁLOGO DE ESTRUCTURA PROGRAMÁTICA 2023

ESTATAL				DESCRIPCIÓN
MOD	PROG	CLASI	PROY	
2				<b>DESEMPEÑO DE LAS FUNCIONES</b>
	<b>G</b>			<b>REGULACION Y SUPERVISION</b>
		<b>010</b>		<b>REPRESENTACION JURIDICA DEL PODER EJECUTIVO</b>
			C2	REPRESENTACION JURIDICA DEL PODER EJECUTIVO
		<b>011</b>		<b>PROTECCION CONTRA RIESGOS SANITARIOS</b>
			C2	PROTECCION CONTRA RIESGOS SANITARIOS
		<b>017</b>		<b>ASISTENCIA Y NORMATIVIDAD JURIDICA</b>
			C1	ASISTENCIA Y NORMATIVIDAD JURIDICA
		<b>018</b>		<b>REGULACION Y NORMATIVIDAD EN MATERIA SANITARIA</b>
			C1	REGULACION Y NORMATIVIDAD EN MATERIA SANITARIA
	<b>k</b>			
		<b>160</b>		<b>INFRAESTRUCTURA DE EDUCACION MEDIA SUPERIOR Y SUPERIOR</b>
			d2	INFRAESTRUCTURA DE EDUCACION MEDIA SUPERIOR Y SUPERIOR
	<b>K</b>			<b>PROYECTOS DE INVERSION</b>
		<b>001</b>		<b>INVERSION NORMAL ESTATAL</b>
			D1	INVERSION NORMAL ESTATAL
		<b>005</b>		<b>PROGRAMA ESTATAL DE INFRAESTRUCTURA EN VIALIDADES</b>
			D1	PROGRAMA ESTATAL DE INFRAESTRUCTURA EN VIALIDADES
		<b>006</b>		<b>PROGRAMA DE INVERSION EN AERODROMOS ESTATALES</b>
			D2	PROGRAMA DE INVERSION EN AERODROMOS ESTATALES
		<b>007</b>		<b>PROGRAMA ESTATAL DE INFRAESTRUCTURA HIDRAULICA</b>
			D2	PROGRAMA ESTATAL DE INFRAESTRUCTURA HIDRAULICA
		<b>008</b>		<b>PROGRAMA DE INFRAESTRUCTURA DEPORTIVA</b>
			D2	PROGRAMA DE INFRAESTRUCTURA DEPORTIVA
		<b>009</b>		<b>PROGRAMA DE INFRAESTRUCTURA DE SALUD</b>
			D2	PROGRAMA DE INFRAESTRUCTURA DE SALUD
		<b>010</b>		<b>COSTO EN CASETAS FEDERALES Y ESTATALES DE CUOTA</b>
			D1	COSTO EN CASETAS FEDERALES Y ESTATALES DE CUOTA
		<b>014</b>		<b>FONDO DE INFRAESTRUCTURA SOCIAL PARA LAS ENTIDADES (FISE)</b>
			D2	FONDO DE INFRAESTRUCTURA SOCIAL PARA LAS ENTIDADES (FISE)
		<b>015</b>		<b>FONDO DE APORTACIONES PARA LA SEGURIDAD PUBLICA DE LOS ESTADOS Y DEL DISTRITO FEDERAL (FASP) - INVERSION</b>
			D1	FONDO DE APORTACIONES PARA LA SEGURIDAD PUBLICA DE LOS ESTADOS Y DEL DISTRITO FEDERAL (FASP) - INVERSION
		<b>016</b>		<b>INFRAESTRUCTURA EDUCATIVA BASICA</b>
			D2	INFRAESTRUCTURA EDUCATIVA BASICA
		<b>017</b>		<b>INFRAESTRUCTURA EDUCATIVA SUPERIOR</b>
			D2	INFRAESTRUCTURA EDUCATIVA SUPERIOR
		<b>018</b>		<b>INFRAESTRUCTURA EDUCATIVA MEDIA SUPERIOR</b>
			D2	INFRAESTRUCTURA EDUCATIVA MEDIA SUPERIOR
		<b>019</b>		<b>CAMINOS Y PUENTES FEDERAL-CAPUFE</b>
			D1	CAMINOS Y PUENTES FEDERALES-CAPUFE



## CATÁLOGO DE ESTRUCTURA PROGRAMÁTICA 2023

ESTATAL				DESCRIPCIÓN
MOD	PROG	CLASI	PROY	
2				<b>DESEMPEÑO DE LAS FUNCIONES</b>
	K			<b>PROYECTOS DE INVERSION</b>
		020		<b>AGUA POTABLE, DRENAJE Y TRATAMIENTO</b>
			D2	AGUA POTABLE, DRENAJE Y TRATAMIENTO
		022		<b>FONDO METROPOLITANO</b>
			D1	FONDO METROPOLITANO
		023		<b>FONDO PARA LA ACCESIBILIDAD AL TRANSPORTE PUBLICO PARA PERSONAS CON DISCAPACIDAD</b>
			D2	FONDO PARA LA ACCESIBILIDAD AL TRANSPORTE PUBLICO PARA PERSONAS CON DISCAPACIDAD
		024		<b>PROGRAMA DE DESARROLLO REGIONAL (PDR)</b>
			D2	PROGRAMA DE DESARROLLO REGIONAL (PDR)
		025		<b>PROGRAMA DE INFRAESTRUCTURA INDIGENA</b>
			D2	PROGRAMA DE INFRAESTRUCTURA INDIGENA
		028		<b>CONVENIO CON LA SECRETARIA DE TURISMO-SECTUR</b>
			D1	FORTALECIMIENTO DE LA INFRAESTRUCTURA, EQUIPAMIENTO Y REHABILITACION TURISTICA
		036		<b>FONDO MINERO</b>
			D2	FONDO MINERO
		038		<b>PROGRAMA DE FORTALECIMIENTO FINANCIERO</b>
			D1	PROGRAMA DE FORTALECIMIENTO FINANCIERO
		041		<b>PROGRAMA DE INVERSION DE LA UNIVERSIDAD AUTONOMA DE CHIHUAHUA</b>
			D2	PROGRAMA DE INVERSION DE LA UNIVERSIDAD AUTONOMA DE CHIHUAHUA
		043		<b>INFRAESTRUCTURA EDUCATIVA COBACH</b>
			D2	INFRAESTRUCTURA EDUCATIVA COBACH
		044		<b>PROGRAMA ESTATAL DE INFRAESTRUCTURA DE VIAS DE COMUNICACION</b>
			D1	PROGRAMA ESTATAL DE INFRAESTRUCTURA DE VIAS DE COMUNICACION
		045		<b>CARRETERAS ESTATALES Y FEDERALES DE CUOTA</b>
			D1	CARRETERAS ESTATALES Y FEDERALES DE CUOTA
		047		<b>CONSTRUCCION Y ACONDICIONAMIENTO DE ESPACIOS CULTURALES</b>
			D2	CONSTRUCCION Y ACONDICIONAMIENTO DE ESPACIOS CULTURALES
		048		<b>PROGRAMA ESTATAL DE INFRAESTRUCTURA EDUCATIVA Y DEPORTIVA</b>
			D2	PROGRAMA ESTATAL DE INFRAESTRUCTURA EDUCATIVA Y DEPORTIVA
		056		<b>GESTION INTEGRAL DE RESIDUOS</b>
			D1	GESTION INTEGRAL DE RESIDUOS
		060		<b>PROGRAMA ESTATAL DE MOVILIDAD URBANA SUSTENTABLE</b>
			D1	PROGRAMA ESTATAL DE MOVILIDAD URBANA SUSTENTABLE
		061		<b>PROGRAMA DE INFRAESTRUCTURA PARA EL DESARROLLO URBANO</b>
			D1	PROGRAMA DE INFRAESTRUCTURA PARA EL DESARROLLO URBANO
		062		<b>PROGRAMA DE MEDIO AMBIENTE Y RECURSOS NATURALES (PROMARNAT)</b>
			D1	PROGRAMA DE MEDIO AMBIENTE Y RECURSOS NATURALES
		063		<b>PROGRAMA PARA EL MEJORAMIENTO DE LA INFRAESTRUCTURA PUBLICA ADMINISTRATIVA ESTATAL</b>
			D1	PROGRAMA PARA EL MEJORAMIENTO DE LA INFRAESTRUCTURA PUBLICA ADMINISTRATIVA ESTATAL

## CATÁLOGO DE ESTRUCTURA PROGRAMÁTICA 2023

ESTATAL				DESCRIPCIÓN
MOD	PROG	CLASI	PROY	
2				<b>DESEMPEÑO DE LAS FUNCIONES</b>
	<b>K</b>			<b>PROYECTOS DE INVERSION</b>
		<b>064</b>		<b>PROGRAMA ESTATAL DE INFRAESTRUCTURA VIAL URBANA</b>
			D1	PROGRAMA ESTATAL DE INFRAESTRUCTURA VIAL URBANA
		<b>065</b>		<b>PLAN HIPERCONVERGENTE DE CONECTIVIDAD</b>
			D1	PLAN HIPERCONVERGENTE DE CONECTIVIDAD
		<b>146</b>		<b>PROGRAMA DE INFRAESTRUCTURA MUNICIPAL</b>
			D1	PROGRAMA DE INFRAESTRUCTURA MUNICIPAL
		<b>147</b>		<b>INFRAESTRUCTURA PARA EL DESARROLLO SOCIAL</b>
			D2	INFRAESTRUCTURA PARA EL DESARROLLO SOCIAL
		<b>149</b>		<b>PROGRAMA DE INFRAESTRUCTURA, DESARROLLO, PAZ Y REENCUENTRO</b>
			D2	PROGRAMA DE INFRAESTRUCTURA, DESARROLLO, PAZ Y REENCUENTRO
		<b>151</b>		<b>PROGRAMA DE ESPACIOS ALIMENTARIOS</b>
			D2	EQUIPAMIENTO DE ESPACIOS ALIMENTARIOS
		<b>152</b>		<b>PROGRAMA DE INNOVACION, EQUIPAMIENTO E INFRAESTRUCTURA RURAL</b>
			D2	PROGRAMA DE INNOVACION, EQUIPAMIENTO E INFRAESTRUCTURA RURAL
		<b>153</b>		<b>PROGRAMA DE SEGURIDAD PUBLICA DEL ESTADO</b>
			D1	PROGRAMA DE SEGURIDAD PUBLICA DEL ESTADO
		<b>156</b>		<b>PROGRAMA DE APOYO PARA LA IMPLEMENTACION DEL SISTEMA DE JUSTICIA PENAL EN EL ESTADO</b>
			D1	PROGRAMA DE APOYO PARA LA IMPLEMENTACION DEL SISTEMA DE JUSTICIA PENAL EN EL ESTADO
		<b>157</b>		
			D1	PROGRAMA DE APOYO PARA LA IMPLEMENTACION DEL SISTEMA DE JUSTICIA PENAL EN EL ESTADO
		<b>158</b>		<b>PROGRAMA DE INFRAESTRUCTURA FISCALIA GENERAL DE ESTADO</b>
			D1	PROGRAMA DE INFRAESTRUCTURA FISCALIA GENERAL DE ESTADO
		<b>159</b>		<b>PROGRAMA DE INVERSION EN INFRAESTRUCTURA PUBLICA ESTATAL</b>
			D1	PROGRAMA DE INVERSION EN INFRAESTRUCTURA PUBLICA ESTATAL
		<b>160</b>		<b>INFRAESTRUCTURA DE EDUCACION MEDIA SUPERIOR Y SUPERIOR</b>
			D2	INFRAESTRUCTURA DE EDUCACION MEDIA SUPERIOR Y SUPERIOR
		<b>161</b>		<b>INFRAESTRUCTURA MUNICIPAL JUNTOS CHIHUAHUA AVANZA</b>
			D2	INFRAESTRUCTURA MUNICIPAL JUNTOS CHIHUAHUA AVANZA
	<b>P</b>			<b>PLANEACION, SEGUIMIENTO Y EVALUACION DE POLITICAS PUBLICAS</b>
		<b>001</b>		<b>CONTROL, EVALUACION Y PROFESIONALIZACION</b>
			L1	CONTROL, EVALUACION Y PROFESIONALIZACION
		<b>002</b>		<b>GOBIERNO ABIERTO E INCLUYENTE</b>
			L1	GOBIERNO ABIERTO E INCLUYENTE
		<b>003</b>		<b>CULTURA DE INCLUSION LABORAL</b>
			L1	CULTURA DE INCLUSION LABORAL
		<b>006</b>		<b>PROGRAMA DEL SISTEMA ESTATAL DE EVALUACION DEL DESEMPEÑO</b>
			L1	PROGRAMA PRESUPUESTO BASADO EN RESULTADOS Y EVALUACION DEL DESEMPEÑO

## CATÁLOGO DE ESTRUCTURA PROGRAMÁTICA 2023

ESTATAL				DESCRIPCIÓN
MOD	PROG	CLASI	PROY	
2				<b>DESEMPEÑO DE LAS FUNCIONES</b>
	P			<b>PLANEACION, SEGUIMIENTO Y EVALUACION DE POLITICAS PUBLICAS</b>
		007		<b>POLITICA Y PLANEACION DEL DESARROLLO URBANO</b>
			L1	POLITICA Y PLANEACION DEL DESARROLLO URBANO
		008		<b>DEFINICION Y CONDUCCION DE LA PLANEACION DEL DESARROLLO RURAL</b>
			L1	DEFINICION Y CONDUCCION DE LA PLANEACION DEL DESARROLLO RURAL
		009		<b>PLANEACION, EVALUACION Y CONDUCCION DEL DESARROLLO ECONOMICO</b>
			L1	PLANEACION, EVALUACION Y CONDUCCION DEL DESARROLLO ECONOMICO
		010		<b>CONDUCCION Y SUPERVISION DE OBRA PUBLICA</b>
			L1	CONDUCCION Y SUPERVISION DE OBRA PUBLICA
		011		<b>COORDINACION INTERINSTITUCIONAL E INTERCAMBIO DE INFORMACION DELICTIVA</b>
			L1	COORDINACION INTERINSTITUCIONAL E INTERCAMBIO DE INFORMACION DELICTIVA
		012		<b>ADMINISTRACION Y APLICACION DE FONDOS EN MATERIA DE SEGURIDAD PUBLICA</b>
			L1	ADMINISTRACION Y APLICACION DE FONDOS EN MATERIA DE SEGURIDAD PUBLICA
		014		<b>PROGRAMA DE PLANEACION Y PROGRAMACION MUNICIPAL</b>
			L1	PROGRAMA DE PLANEACION Y PROGRAMACION MUNICIPAL
		015		<b>PROGRAMA DE DESARROLLO COMUNITARIO MUNICIPAL</b>
			L1	PROGRAMA DE DESARROLLO COMUNITARIO MUNICIPAL
		016		<b>INSTITUCIONALIZACION DE LA PERSPECTIVA DE GENERO EN LA ADMINISTRACION PUBLICA</b>
			L2	INSTITUCIONALIZACION DE LA PERSPECTIVA DE GENERO EN LA ADMINISTRACION PUBLICA
		017		<b>PLANEACION INSTITUCIONAL</b>
			L1	PLANEACION INSTITUCIONAL
		018		<b>GOBIERNO ABIERTO</b>
			L1	GOBIERNO ABIERTO
		020		<b>CONTROL Y SEGUIMIENTO DE LOS PROGRAMAS FEDERALES</b>
			L1	CONTROL Y SEGUIMIENTO DE LOS PROGRAMAS FEDERALES
		022		<b>PROGRAMACION DE INVERSIONES</b>
			L1	PROGRAMACION DE INVERSIONES
		023		<b>DEFINICION DE POLITICAS PUBLICAS</b>
			L1	DEFINICION DE POLITICAS PUBLICAS
		025		<b>PLANEACION, EVALUACION Y DESARROLLO INSTITUCIONAL</b>
			L1	PLANEACION, ADMINISTRACION Y EVALUACION DE LAS ACCIONES INSTITUCIONALES PARA LA SALUD
		026		<b>INSTITUCIONALIZACION DE LA PERSPECTIVA DE JUVENTUDES</b>
			L2	INSTITUCIONALIZACION DE LA PERSPECTIVA DE JUVENTUDES
		027		<b>APOYO A LA GESTION DEL SECTOR SOCIAL</b>
			L1	APOYO A LA GESTION DEL SECTOR SOCIAL
		028		<b>MEJORA DE REGULACIONES Y SIMPLIFICACION DE TRAMITES GUBERNAMENTALES</b>
			L1	MEJORA DE REGULACIONES Y SIMPLIFICACION DE TRAMITES GUBERNAMENTALES
		030		<b>OPERACION DE FONDOS AUXILIARES DE LA PROCURACION DE JUSTICIA Y LA SEGURIDAD PUBLICA (FAPJSG)</b>
			L1	OPERACION DE LOS FONDOS AUXILIARES DE LA PROCURACION DE JUSTICIA Y LA SEGURIDAD PUBLICA (FAPJSG)

## CATÁLOGO DE ESTRUCTURA PROGRAMÁTICA 2023

ESTATAL				DESCRIPCIÓN
MOD	PROG	CLASI	PROY	
2				<b>DESEMPEÑO DE LAS FUNCIONES</b>
	P			<b>PLANEACION, SEGUIMIENTO Y EVALUACION DE POLITICAS PUBLICAS</b>
		032		<b>PROGRAMA PARA LA GESTION CULTURAL</b>
			L2	PROGRAMA PARA LA GESTION CULTURAL
		033		<b>GESTION, TRANSVERSALIZACION Y SEGUIMIENTO DE PROGRAMAS Y PROYECTOS SOCIALES, DIRIGIDOS A LA POBLACION INDIGENA</b>
			L2	TRANSVERZALIDAD CON ENFOQUE SOCIAL Y PRODUCTIVO PARA LOS PUEBLOS INDIGENAS
		035		<b>GESTION DE ADMINISTRACION DEL COLEGIO DE BACHILLERES DEL ESTADO DE CHIHUAHUA</b>
			L1	GESTION DE ADMINISTRACION DEL COLEGIO DE BACHILLERES DEL ESTADO DE CHIHUAHUA
		036		<b>GESTION INSTITUCIONAL DIF</b>
			L1	GESTION INSTITUCIONAL DIF
		037		<b>COORDINACION INTERINSTITUCIONAL PARA EL FOMENTO A LA SALUD</b>
			L2	COORDINACION INTERINSTITUCIONAL PARA EL FOMENTO A LA SALUD
		038		<b>APOYO A LA GESTION INSTITUCIONAL DEL SECTOR SALUD</b>
			L1	APOYO A LA GESTION INSTITUCIONAL DEL SECTOR SALUD
		039		<b>VINCULACION CON DEPENDENCIAS, ORGANISMOS, INSTITUCIONES, MUNICIPIOS, ESTADOS Y CON LA COMUNIDAD</b>
			L1	VINCULACION CON DEPENDENCIAS, ORGANISMOS, INSTITUCIONES, MUNICIPIOS, ESTADOS Y CON LA COMUNIDAD
		040		<b>SISTEMA ESTATAL DE PROTECCION INTEGRAL DE NIÑAS, NIÑOS Y ADOLESCENTES</b>
			L2	SISTEMA ESTATAL DE PROTECCION INTEGRAL DE NIÑAS, NIÑOS Y ADOLESCENTES
		041		<b>ADMINISTRACION DE LOS RECURSOS HUMANOS, MATERIALES Y FINANCIEROS Y EVALUACION POR RESULTADOS</b>
			L1	ADMINISTRACION DE LOS RECURSOS HUMANOS, MATERIALES Y FINANCIEROS Y EVALUACION POR RESULTADOS
		042		<b>PROGRAMA DE INTELIGENCIA POLICIAL Y OPERATIVA</b>
			L1	PROGRAMA DE INTELIGENCIA POLICIAL Y OPERATIVA
		043		<b>PLANEACION Y DESARROLLO INSTITUCIONAL DEL CENTRO DE CONCILIACION</b>
			L1	PLANEACION Y DESARROLLO INSTITUCIONAL DEL CENTRO DE CONCILIACION
		044		<b>PROFESIONALIZACION PARA EL FORTALECIMIENTO INSTITUCIONAL</b>
			L1	PROFESIONALIZACION PARA EL FORTALECIMIENTO INSTITUCIONAL
	R			<b>ESPECIFICOS</b>
		001		<b>PRERROGATIVAS DE LOS PARTIDOS POLITICOS</b>
			L4	PRERROGATIVAS DE LOS PARTIDOS POLITICOS
		003		<b>ASAMBLEA LEGISLATIVA</b>
			L4	PROCESO LEGISLATIVO
		004		<b>COORDINACION E IMPLEMENTACION DEL SISTEMA DE JUSTICIA PENAL</b>
			L4	COORDINACION E IMPLEMENTACION DEL SISTEMA DE JUSTICIA PENAL
		005		<b>ORGANIZACION DE PROCESOS DE CONSULTAS PUBLICAS CON PARTICIPACION CIUDADANA</b>
			L4	ORGANIZACION DE PROCESOS DE CONSULTAS PUBLICAS CON PARTICIPACION CIUDADANA
		006		<b>OPERACION DEL FIDEICOMISO DE CARRETERAS FEDERALES Y ESTATALES DE CUOTA</b>
			L4	FIDEICOMISO DE CARRETERAS FEDERALES Y ESTATALES DE CUOTA
		008		<b>RESOLUCIONES A CONTROVERSIAS EN MATERIA ADMINISTRATIVA</b>
			L4	RESOLUCIONES A CONTROVERSIAS EN MATERIA ADMINISTRATIVA

**CATÁLOGO DE ESTRUCTURA PROGRAMÁTICA 2023**

ESTATAL				DESCRIPCIÓN
MOD	PROG	CLASI	PROY	
<b>3</b>				<b>ADMINISTRATIVOS Y DE APOYO</b>
	<b>M</b>			<b>APOYO AL PROCESO PRESUPUESTARIO Y PARA MEJORAR LA EFICIENCIA INSTITUCIONAL</b>
		<b>001</b>		<b>ADMINISTRACION DE LOS RECURSOS</b>
			L1	ADMINISTRACION DE LOS RECURSOS
		<b>002</b>		<b>ADMINISTRACION FINANCIERA Y DE DEUDA PUBLICA</b>
			L1	DEUDA PUBLICA EQUILIBRADA
		<b>014</b>		<b>PRESUPUESTACION Y CONTROL DE RECURSOS PUBLICOS</b>
			L1	PRESUPUESTACION Y CONTROL DE RECURSOS PUBLICOS
		<b>024</b>		<b>FONDO DE REASIGNACION PRESUPUESTARIA DEL GASTO OPERATIVO</b>
			L1	FONDO DE REASIGNACION PRESUPUESTARIA DEL GASTO OPERATIVO
		<b>028</b>		<b>EFICIENCIA GUBERNAMENTAL</b>
			L1	EFICIENCIA GUBERNAMENTAL
		<b>042</b>		<b>ADMINISTRACION DEL FIDEICOMISO IRREVOCABLE DE GARANTIA DE PAGO</b>
			L1	ADMINISTRACION DEL FIDEICOMISO IRREVOCABLE DE GARANTIA DE PAGO
		<b>047</b>		<b>PLANEACION, PROGRAMACION, PRESUPUESTACION Y CONTROL DE RECURSOS EN BASE AL MODELO DE GESTION PARA RESULTADOS</b>
			L1	PLANEACION, PROGRAMACION, PRESUPUESTACION Y CONTROL DE RECURSOS CON BASE AL MODELO DE GESTION PARA RESULTADOS
	<b>O</b>			<b>APOYO A LA FUNCION PUBLICA Y AL MEJORAMIENTO DE LA GESTION</b>
		<b>001</b>		<b>FISCALIZACION DE LAS CUENTAS PUBLICAS</b>
			L1	FISCALIZACION DE LAS CUENTAS PUBLICAS
		<b>002</b>		<b>CONTROL Y EVALUACION DE LA GESTION PUBLICA</b>
			L1	CONTROL Y EVALUACION DE LA GESTION PUBLICA
		<b>003</b>		<b>SUPERVISION DE OBRAS COMPARTIDAS - 5 AL MILLAR</b>
			L1	SUPERVISION DE OBRAS COMPARTIDAS - 5 AL MILLAR
		<b>005</b>		<b>SEGUIMIENTO Y EVALUACION DE POLITICAS PUBLICAS ANTICORRUPCION</b>
			L1	SEGUIMIENTO Y EVALUACION DE POLITICAS PUBLICAS ANTICORRUPCION
<b>4</b>				<b>COMPROMISOS</b>
	<b>N</b>			<b>DESASTRES NATURALES</b>
		<b>001</b>		<b>FONDO DE DESASTRES NATURALES (FONDEN)</b>
			L3	FONDO DE DESASTRES NATURALES (FONDEN)
		<b>002</b>		<b>PROGRAMA PARA LA ATENCION DE CONTINGENCIAS SOCIALES</b>
			L3	PROGRAMA PARA LA ATENCION DE CONTINGENCIAS SOCIALES
		<b>003</b>		<b>PROGRAMA DE ATENCION A DECLARACION DE EMERGENCIA ESTATAL POR LA OCURRENCIA DE LLUVIA SEVERA, INUNDACION FLUVIAL E INUNDACION PLUVIAL</b>
			L3	PROGRAMA DE ATENCION A DECLARACION DE EMERGENCIA ESTATAL POR LA OCURRENCIA DE LLUVIA SEVERA, INUNDACION FLUVIAL E INUNDACION PLUVIAL
<b>5</b>				<b>OBLIGACIONES</b>
	<b>J</b>			<b>PENSIONES Y JUBILACIONES</b>
		<b>001</b>		<b>PRESTACIONES SOCIOECONOMICAS A JUBILADOS, PENSIONADOS Y TRABAJADORES AL SERVICIO DEL ESTADO</b>
			L3	PRESTACIONES SOCIOECONOMICAS A JUBILADOS, PENSIONADOS Y TRABAJADORES AL SERVICIO DEL ESTADO

## CATÁLOGO DE ESTRUCTURA PROGRAMÁTICA 2023

ESTATAL				DESCRIPCIÓN
MOD	PROG	CLASI	PROY	
5				<b>OBLIGACIONES</b>
	T	001	L3	<b>APORTACIONES A LA SEGURIDAD SOCIAL</b> <b>SEGURIDAD SOCIAL A LOS TRABAJADORES AL SERVICIO DEL ESTADO</b> GOBIERNO EFICAZ Y EFICIENTE
6				<b>NO PROGRAMABLE</b>
	C	001	L4	<b>PARTICIPACIONES A ENTIDADES FEDERATIVAS Y MUNICIPIOS</b> <b>PARTICIPACIONES E INCENTIVOS FISCALES A MUNICIPIOS</b> PARTICIPACIONES E INCENTIVOS FISCALES A MUNICIPIOS
	D	004	11	<b>COSTO FINANCIERO, DEUDA O APOYOS A DEUDORES Y AHORRADORES DE LA BANCA</b> <b>DEUDA INTERNA CON INSTITUCIONES DE CREDITO CUPON CERO BANOBRAS 1400 MDP</b> DEUDA INTERNA CON INSTITUCIONES DE CREDITO CUPON CERO BANOBRAS 1400 MDP 2011
		005	12	<b>DEUDA INTERNA CON INSTITUCIONES DE CREDITO CUPON CERO BANOBRAS 1200 MDP</b> DEUDA INTERNA CON INSTITUCIONES DE CREDITO CUPON CERO BANOBRAS 1200 MDP 2012
		006	12	<b>DEUDA INTERNA CON INSTITUCIONES DE CREDITO CUPON CERO BANOBRAS PROFISSE</b> DEUDA INTERNA CON INSTITUCIONES DE CREDITO CUPON CERO BANOBRAS PROFISSE 2012
		008	13	<b>DEUDA INTERNA CON INSTITUCIONES DE CREDITO CUPON CERO BANOBRAS 1020 MDP</b> DEUDA INTERNA CON INSTITUCIONES DE CREDITO CUPON CERO BANOBRAS 1020 MDP 2013
		014	16	<b>PROGRAMA DE PAGO DE PASIVOS</b> PROGRAMA DE PAGO DE PASIVOS 2016
		017	20	<b>EMISION DE CERTIFICADOS BURSATILES</b> EMISION DE CERTIFICADOS BURSATILES 2020
		019	L4	<b>ADMINISTRACION DE SERVICIOS FINANCIEROS Y BANCARIOS</b> ADMINISTRACION DE SERVICIOS FINANCIEROS Y BANCARIOS
		030	19	<b>PAGO DE CAPITAL, INTERESES Y COMISIONES DEL CREDITO A CORTO PLAZO BANOORTE \$500MDP (.70)</b> PAGO DE CAPITAL, INTERESES Y COMISIONES DEL CREDITO A CORTO PLAZO BANOORTE \$500MDP (.70) 2019
		031	19	<b>PAGO DE CAPITAL, INTERESES Y COMISIONES DEL CREDITO A CORTO PLAZO BANOORTE \$500MDP (.79)</b> PAGO DE CAPITAL, INTERESES Y COMISIONES DEL CREDITO A CORTO PLAZO BANOORTE \$500MDP (.79) 2019
		032	19	<b>PAGO DE CAPITAL, INTERESES Y COMISIONES DE CREDITO A CORTO PLAZO BBVA \$100MDP</b> PAGO DE CAPITAL, INTERESES Y COMISIONES DE CREDITO A CORTO PLAZO BBVA \$100MDP 2019
		033	19	<b>PAGO DE CAPITAL, INTERESES Y COMISIONES DE CREDITO A CORTO PLAZO HSBC \$300MDP</b> PAGO DE CAPITAL, INTERESES Y COMISIONES DE CREDITO A CORTO PLAZO HSBC \$300MDP 2019
		034	19	<b>CREDITO A LARGO PLAZO POR LA INSTITUCION DE BANOBRAS \$5,000 MDP (.45)</b> CREDITO A LARGO PLAZO POR LA INSTITUCION DE BANOBRAS \$5,000 MDP (.45) 2019
		035	19	<b>CREDITO A LARGO PLAZO POR LA INSTITUCION DE BANOBRAS \$5,000 MDP (.50)</b> CREDITO A LARGO PLAZO POR LA INSTITUCION DE BANOBRAS \$5,000 MDP (.50) 2019
		036	19	<b>CREDITO A LARGO PLAZO POR LA INSTITUCION DE BANOBRAS \$4,416.50 MDP (.55)</b> CREDITO A LARGO PLAZO POR LA INSTITUCION DE BANOBRAS \$4,416.50 MDP (.55) 2019
		037	19	<b>CREDITO A LARGO PLAZO POR LA INSTITUCION DE BBVA BANCOMER \$3,000MDP (.60)</b> CREDITO A LARGO PLAZO POR LA INSTITUCION DE BBVA BANCOMER \$3,000MDP (.60) 2019

## CATÁLOGO DE ESTRUCTURA PROGRAMÁTICA 2023

ESTATAL				DESCRIPCIÓN
MOD	PROG	CLASI	PROY	
6				<b>NO PROGRAMABLE</b>
	D			<b>COSTO FINANCIERO, DEUDA O APOYOS A DEUDORES Y AHORRADORES DE LA BANCA</b>
		038		<b>CREDITO A LARGO PLAZO POR LA INSTITUCION DE BAN BAJIO \$1,500MDP (.60)</b>
			19	CREDITO A LARGO PLAZO POR LA INSTITUCION DE BAN BAJIO \$1,500MDP (.60) 2019
		039		<b>CREDITO A LARGO PLAZO POR LA INSTITUCION DE BBVA BANCOMER \$1,852.53MDP (.65)</b>
			19	CREDITO A LARGO PLAZO POR LA INSTITUCION DE BBVA BANCOMER \$1,852.53MDP (.65) 2019
		040		<b>CREDITO A LARGO PLAZO POR LA INSTITUCION DE SANTANDER \$1,350MDP (.60)</b>
			19	CREDITO A LARGO PLAZO POR LA INSTITUCION DE SANTANDER \$1,350MDP (.60) 2019
		041		<b>CREDITO A LARGO PLAZO POR LA INSTITUCION DE SANTANDER \$1,750MDP (.65)</b>
			19	CREDITO A LARGO PLAZO POR LA INSTITUCION DE SANTANDER \$1,750MDP (.65) 2019
		042		<b>CREDITO A LARGO PLAZO POR LA INSTITUCION DE SANTANDER \$1,900MDP (.75)</b>
			19	CREDITO A LARGO PLAZO POR LA INSTITUCION DE SANTANDER \$1,900MDP (.75) 2019
		043		<b>CREDITO A LARGO PLAZO POR LA INSTITUCION DE HSBC \$500MDP (.77)</b>
			19	CREDITO A LARGO PLAZO POR LA INSTITUCION DE HSBC \$500MDP (.77) 2019
		044		<b>CREDITO A LARGO PLAZO POR LA INSTITUCION DE MULTIVA \$1,740MDP (.88)</b>
			19	CREDITO A LARGO PLAZO POR LA INSTITUCION DE MULTIVA \$1,740MDP (.88) 2019
		045		<b>CREDITO A CORTO PLAZO POR LA INSTITUCION DE BBVA BANCOMER \$200MDP</b>
			19	CREDITO A CORTO PLAZO POR LA INSTITUCION DE BBVA BANCOMER \$200MDP 2019
		046		<b>CREDITO A CORTO PLAZO POR LA INSTITUCION DE HSBC \$500MDP</b>
			19	CREDITO A CORTO PLAZO POR LA INSTITUCION DE HSBC \$500MDP 2019
		047		<b>CREDITO A CORTO PLAZO POR LA INSTITUCION DE BANORTE \$900MDP</b>
			19	CREDITO A CORTO PLAZO POR LA INSTITUCION DE BANORTE \$900MDP 2019
		048		<b>CREDITO A CORTO PLAZO POR LA INSTITUCION DE MULTIVA \$700MDP</b>
			19	CREDITO A CORTO PLAZO POR LA INSTITUCION DE MULTIVA \$700MDP 2019
		049		<b>CREDITO A CORTO PLAZO POR LA INSTITUCION DE HSBC \$300MDP</b>
			19	CREDITO A CORTO PLAZO POR LA INSTITUCION DE HSBC \$300MDP 2019
		050		<b>CREDITO A CORTO PLAZO POR LA INSTITUCION DE HSBC \$78MDP</b>
			19	CREDITO A CORTO PLAZO POR LA INSTITUCION DE HSBC \$78MDP 2019
		051		<b>CREDITO A CORTO PLAZO POR LA INSTITUCION DE SANTANDER \$300MDP</b>
			19	CREDITO A CORTO PLAZO POR LA INSTITUCION DE SANTANDER \$300MDP 2019
		052		<b>CREDITO A CORTO PLAZO POR LA INSTITUCION DE BANSI \$422MDP</b>
			19	CREDITO A CORTO PLAZO POR LA INSTITUCION DE BANSI \$422MDP 2019
		053		<b>CREDITO A LARGO PLAZO POR LA INSTITUCION DE BANORTE \$3,397MDP</b>
			19	CREDITO A LARGO PLAZO POR LA INSTITUCION DE BANORTE \$3,397MDP 2019
		054		<b>CREDITO A LARGO PLAZO POR LA INSTITUCION DE BAN BAJIO \$500MDP</b>
			19	CREDITO A LARGO PLAZO POR LA INSTITUCION DE BAN BAJIO \$500MDP 2019
		055		<b>CREDITO A LARGO PLAZO POR LA INSTITUCION DE BAN BAJIO \$250MDP</b>
			20	CREDITO A LARGO PLAZO POR LA INSTITUCION DE BAN BAJIO \$250MDP 2020
		056		<b>CREDITO A LARGO PLAZO POR LA INSTITUCION DE BBVA \$1000MDP</b>
			20	CREDITO A LARGO PLAZO POR LA INSTITUCION DE BBVA \$1000MDP 2020

## CATÁLOGO DE ESTRUCTURA PROGRAMÁTICA 2023

ESTATAL				DESCRIPCIÓN
MOD	PROG	CLASI	PROY	
6				<b>NO PROGRAMABLE</b>
	D			<b>COSTO FINANCIERO, DEUDA O APOYOS A DEUDORES Y AHORRADORES DE LA BANCA</b>
		057		<b>CREDITO A LARGO PLAZO POR LA INSTITUCION DE BBVA \$830MDP</b>
			20	CREDITO A LARGO PLAZO POR LA INSTITUCION DE BBVA \$830MDP 2020
		058		<b>CREDITO A CORTO PLAZO POR LA INSTITUCION DE BBVA \$100MDP</b>
			20	CREDITO A CORTO PLAZO POR LA INSTITUCION DE BBVA \$100MDP 2020
		059		<b>CREDITO A CORTO PLAZO POR LA INSTITUCION DE HSBC \$500MDP</b>
			20	CREDITO A CORTO PLAZO POR LA INSTITUCION DE HSBC \$500MDP 2020
		060		<b>CREDITO A CORTO PLAZO POR LA INSTITUCION DE BANORTE \$600MDP</b>
			20	CREDITO A CORTO PLAZO POR LA INSTITUCION DE BANORTE \$600MDP 2020
		061		<b>CREDITO A CORTO PLAZO POR LA INSTITUCION DE MULTIVA \$100MDP</b>
			20	CREDITO A CORTO PLAZO POR LA INSTITUCION DE MULTIVA \$100MDP 2020
		062		<b>CREDITO A CORTO PLAZO POR LA INSTITUCION DE MULTIVA \$300MDP</b>
			20	CREDITO A CORTO PLAZO POR LA INSTITUCION DE MULTIVA \$300MDP 2020
		063		<b>CREDITO A CORTO PLAZO POR LA INSTITUCION DE BBVA \$200MDP</b>
			20	CREDITO A CORTO PLAZO POR LA INSTITUCION DE BBVA \$200MDP 2020
		064		<b>CREDITO A CORTO PLAZO POR LA INSTITUCION DE BANSI \$100MDP</b>
			20	CREDITO A CORTO PLAZO POR LA INSTITUCION DE BANSI \$100MDP 2020
		065		<b>CREDITO A CORTO PLAZO POR LA INSTITUCION DE BANSI \$200MDP</b>
			20	CREDITO A CORTO PLAZO POR LA INSTITUCION DE BANSI \$200MDP 2020
		066		<b>CREDITO A CORTO PLAZO POR LA INSTITUCION DE MULTIVA \$300MDP</b>
			20	CREDITO A CORTO PLAZO POR LA INSTITUCION DE MULTIVA \$300MDP 2020
		067		<b>CREDITO A CORTO PLAZO POR LA INSTITUCION DE BANSI \$200MDP SEPTIEMBRE</b>
			20	CREDITO A CORTO PLAZO POR LA INSTITUCION DE BANSI \$200MDP SEPTIEMBRE 2020
		068		<b>CREDITO A CORTO PLAZO POR LA INSTITUCION DE SANTANDER \$150MDP</b>
			20	CREDITO A CORTO PLAZO POR LA INSTITUCION DE SANTANDER \$150MDP 2020
		069		<b>CREDITO A CORTO PLAZO POR LA INSTITUCION DE SANTANDER \$100MDP</b>
			20	CREDITO A CORTO PLAZO POR LA INSTITUCION DE SANTANDER \$100MDP 2020
		070		<b>CREDITO A CORTO PLAZO POR LA INSTITUCION DE BANSI \$300MDP OCTUBRE</b>
			20	CREDITO A CORTO PLAZO POR LA INSTITUCION DE BANSI \$300MDP OCTUBRE 2020
		071		<b>CREDITO A CORTO PLAZO POR LA INSTITUCION DE BANSI \$300MDP NOVIEMBRE</b>
			20	CREDITO A CORTO PLAZO POR LA INSTITUCION DE BANSI \$300MDP NOVIEMBRE 2020
		072		<b>DERIVADOS FINANCIEROS</b>
			20	DERIVADOS FINANCIEROS 2020
		074		<b>CREDITO A CORTO PLAZO POR LA INSTITUCION DE BANSI \$100MDP DICIEMBRE</b>
			20	CREDITO A CORTO PLAZO POR LA INSTITUCION DE BANSI \$100MDP DICIEMBRE 2020
		075		<b>CREDITO A CORTO PLAZO POR LA INSTITUCION DE BANORTE \$500MDP DICIEMBRE</b>
			20	CREDITO A CORTO PLAZO POR LA INSTITUCION DE BANORTE \$500MDP DICIEMBRE 2020
		076		<b>CREDITO A CORTO PLAZO POR LA INSTITUCION DE BANORTE \$800MDP</b>
			21	CREDITO A CORTO PLAZO POR LA INSTITUCION DE BANORTE \$800MDP SEPTIEMBRE 2021



## CATÁLOGO DE ESTRUCTURA PROGRAMÁTICA 2023

ESTATAL				DESCRIPCIÓN
MOD	PROG	CLASI	PROY	
6				<b>NO PROGRAMABLE</b>
	D			<b>COSTO FINANCIERO, DEUDA O APOYOS A DEUDORES Y AHORRADORES DE LA BANCA</b>
		077		<b>CREDITO A CORTO PLAZO POR LA INSTITUCION BANORTE \$750MDP</b>
			21	CREDITO A CORTO PLAZO POR LA INSTITUCION BANORTE \$750MDP NOVIEMBRE 2021
		078		<b>CREDITO A CORTO PLAZO POR LA INSTITUCION BBVA \$250MDP</b>
			21	CREDITO A CORTO PLAZO POR LA INSTITUCION BBVA \$250MDP NOVIEMBRE 21
		079		<b>PROVISION DE LA DEUDA PUBLICA</b>
			22	PROVISION DE LA DEUDA PUBLICA
		080		<b>CREDITO A CORTO PLAZO POR SANTANDER \$250MDP</b>
			21	CREDITO A CORTO PLAZO POR SANTANDER \$250MDP NOVIEMBRE 2021
		081		<b>CREDITO A CORTO PLAZO POR BBVA \$150MDP</b>
			21	CREDITO A CORTO PLAZO POR BBVA \$150MDP NOVIEMBRE 2021
		082		<b>CREDITO A CORTO PLAZO POR HSBC \$150MDP .77%</b>
			21	CREDITO A CORTO PLAZO POR HSBC \$150MDP .77% NOVIEMBRE 2021
		083		<b>CREDITO A CORTO PLAZO POR HSBC \$150MDP .87%</b>
			21	CREDITO A CORTO PLAZO POR HSBC \$150MDP .87% NOVIEMBRE 2021
		084		<b>CREDITO A CORTO PLAZO POR HSBC \$100MDP</b>
			21	CREDITO A CORTO PLAZO POR HSBC \$100MDP NOVIEMBRE 2021
		085		<b>CREDITO A CORTO PLAZO POR SANTANDER \$200MDP 1.11%</b>
			21	CREDITO A CORTO PLAZO POR SANTANDER \$200MDP 1.11% NOVIEMBRE 2021
		086		<b>CREDITO A CORTO PLAZO POR SANTANDER \$200MDP 1.21%</b>
			21	CREDITO A CORTO PLAZO POR SANTANDER \$200MDP 1.21% NOVIEMBRE 2021
		087		<b>CREDITO A CORTO PLAZO POR LA INSTITUCION MULTIVA \$200MDP 1.65%</b>
			21	CREDITO A CORTO PLAZO POR LA INSTITUCION MULTIVA \$200MDP 1.65% DICIEMBRE 2021
		088		<b>CREDITO A CORTO PLAZO POR LA INSTITUCION MULTIVA \$200MDP 2.04%</b>
			21	CREDITO A CORTO PLAZO POR LA INSTITUCION MULTIVA \$200MDP 2.04% DICIEMBRE 2021
		089		<b>CREDITO A CORTO PLAZO POR LA INSTITUCION MULTIVA \$200MDP 2.39%</b>
			21	CREDITO A CORTO PLAZO POR LA INSTITUCION MULTIVA \$200MDP 2.39% DICIEMBRE 2021
		090		<b>CREDITO A CORTO PLAZO POR LA INSTITUCION BANORTE \$180MDP</b>
			21	CREDITO A CORTO PLAZO POR LA INSTITUCION BANORTE \$180MDP DICIEMBRE 2021
		091		<b>CREDITO A CORTO PLAZO POR LA INSTITUCION HSBC \$200MDP</b>
			21	CREDITO A CORTO PLAZO POR LA INSTITUCION HSBC \$200MDP DICIEMBRE 2021
		092		<b>CREDITO A CORTO PLAZO POR LA INSTITUCION SANTANDER \$50MDP</b>
			21	CREDITO A CORTO PLAZO POR LA INSTITUCION SANTANDER \$50MDP DICIEMBRE 2021
		093		<b>CREDITO A CORTO PLAZO POR LA INSTITUCION AZTECA \$100MDP</b>
			21	CREDITO A CORTO PLAZO POR LA INSTITUCION AZTECA \$100MDP DICIEMBRE 2021
		094		<b>CREDITO A CORTO PLAZO POR LA INSTITUCION BANSI \$20MDP</b>
			21	CREDITO A CORTO PLAZO POR LA INSTITUCION BANSI \$20MDP DICIEMBRE 2021
		095		<b>CREDITO A LARGO PLAZO POR LA INSTITUCION BAJIO \$1,177'078,416.53 MDP</b>
			22	CREDITO A LARGO PLAZO POR LA INSTITUCION BAJIO \$1,177'078,416.53 MDP REFINANCIAMIENTO 2022

## CATÁLOGO DE ESTRUCTURA PROGRAMÁTICA 2023

ESTATAL				DESCRIPCIÓN
MOD	PROG	CLASI	PROY	
6				<b>NO PROGRAMABLE</b>
	D			<b>COSTO FINANCIERO, DEUDA O APOYOS A DEUDORES Y AHORRADORES DE LA BANCA</b>
		096		<b>CREDITO A LARGO PLAZO POR LA INSTITUCION BANCO BANORTE \$1,489'311,315.14 MDP</b>
			22	CREDITO A LARGO PLAZO POR LA INSTITUCION BANCO BANORTE \$1,489'311,315.14 MDP REFINANCIAMIENTO 2022
		097		<b>CREDITO A LARGO PLAZO POR LA INSTITUCION BANCO AZTECA \$493'452,743.11 MDP</b>
			22	CREDITO A LARGO PLAZO POR LA INSTITUCION BANCO AZTECA \$493'452,743.11 MDP REFINANCIAMIENTO 2022
		098		<b>CREDITO A LARGO PLAZO POR LA INSTITUCION BANCO AZTECA \$248'626,000 MDP</b>
			22	CREDITO A LARGO PLAZO POR LA INSTITUCION BANCO AZTECA \$248'626,000 MDP REFINANCIAMIENTO 2022
		099		<b>PROVISION DE LA DEUDA PUBLICA</b>
			22	PROVISION DE LA DEUDA PUBLICA
		100		<b>CRÉDITO A CORTO PLAZO POR LA INSTITUCIÓN BANORTE \$300MDP</b>
			22	CRÉDITO A CORTO PLAZO POR LA INSTITUCIÓN BANORTE \$300MDP 2022
		101		<b>CRÉDITO A CORTO PLAZO POR LA INSTITUCIÓN SANTANDER \$200MDP</b>
			22	CRÉDITO A CORTO PLAZO POR LA INSTITUCIÓN SANTANDER \$200MDP 2022
		102		<b>CRÉDITO A CORTO PLAZO POR LA INSTITUCIÓN SANTANDER \$500MDP</b>
			22	CRÉDITO A CORTO PLAZO POR LA INSTITUCIÓN SANTANDER \$500MDP 2022
	H			<b>ADEUDOS DE EJERCICIOS FISCALES ANTERIORES</b>
		001		<b>PROGRAMA DE ADEUDOS DE EJERCICIOS FISCALES ANTERIORES</b>
			L4	PROGRAMA DE ADEUDOS DE EJERCICIOS FISCALES ANTERIORES
	I			<b>GASTO FEDERALIZADO</b>
		001		<b>APORTACIONES FEDERALES A MUNICIPIOS</b>
			L4	APORTACIONES FEDERALES A MUNICIPIOS



SECCIÓN XI

# COMPONENTE DE ACTIVIDAD



**CHIHUAHUA**  
GOBIERNO DEL ESTADO

**Juntos Sí podemos**

**CATÁLOGO DE COMPONENTE - ACTIVIDAD 2023**

<b>COMP. ACTIVIDAD</b>	<b>DESCRIPCIÓN</b>
C00	COMPONENTE 0
C0000	ACTIVIDAD 0 DEL COMPONENTE 0
C01	COMPONENTE 1
C0100	ACTIVIDAD 0 DEL COMPONENTE 1
C0101	ACTIVIDAD 1 DEL COMPONENTE 1
C0102	ACTIVIDAD 2 DEL COMPONENTE 1
C0103	ACTIVIDAD 3 DEL COMPONENTE 1
C0104	ACTIVIDAD 4 DEL COMPONENTE 1
C0105	ACTIVIDAD 5 DEL COMPONENTE 1
C0106	ACTIVIDAD 6 DEL COMPONENTE 1
C0107	ACTIVIDAD 7 DEL COMPONENTE 1
C0108	ACTIVIDAD 8 DEL COMPONENTE 1
C0109	ACTIVIDAD 9 DEL COMPONENTE 1
C0110	ACTIVIDAD 10 DEL COMPONENTE 1
C0111	ACTIVIDAD 11 DEL COMPONENTE 1
C0112	ACTIVIDAD 12 DEL COMPONENTE 1
C0113	ACTIVIDAD 13 DEL COMPONENTE 1
C0114	ACTIVIDAD 14 DEL COMPONENTE 1
C0115	ACTIVIDAD 15 DEL COMPONENTE 1
C0116	ACTIVIDAD 16 DEL COMPONENTE 1
C0117	ACTIVIDAD 17 DEL COMPONENTE 1
C0118	ACTIVIDAD 18 DEL COMPONENTE 1
C0119	ACTIVIDAD 19 DEL COMPONENTE 1
C0120	ACTIVIDAD 20 DEL COMPONENTE 1
C0121	ACTIVIDAD 21 DEL COMPONENTE 1
C0122	ACTIVIDAD 22 DEL COMPONENTE 1
C0123	ACTIVIDAD 23 DEL COMPONENTE 1
C0124	ACTIVIDAD 24 DEL COMPONENTE 1
C0125	ACTIVIDAD 25 DEL COMPONENTE 1
C0126	ACTIVIDAD 26 DEL COMPONENTE 1
C0127	ACTIVIDAD 27 DEL COMPONENTE 1
C0128	ACTIVIDAD 28 DEL COMPONENTE 1
C0129	ACTIVIDAD 29 DEL COMPONENTE 1
C0130	ACTIVIDAD 30 DEL COMPONENTE 1
C0131	ACTIVIDAD 31 DEL COMPONENTE 1
C0132	ACTIVIDAD 32 DEL COMPONENTE 1
C0133	ACTIVIDAD 33 DEL COMPONENTE 1
C0134	ACTIVIDAD 34 DEL COMPONENTE 1
C0135	ACTIVIDAD 35 DEL COMPONENTE 1
C0136	ACTIVIDAD 36 DEL COMPONENTE 1
C0137	ACTIVIDAD 37 DEL COMPONENTE 1
C0138	ACTIVIDAD 38 DEL COMPONENTE 1
C0139	ACTIVIDAD 39 DEL COMPONENTE 1

**CATÁLOGO DE COMPONENTE - ACTIVIDAD 2023**

<b>COMP. ACTIVIDAD</b>	<b>DESCRIPCIÓN</b>
C0140	ACTIVIDAD 40 DEL COMPONENTE 1
C0141	ACTIVIDAD 41 DEL COMPONENTE 1
C0142	ACTIVIDAD 42 DEL COMPONENTE 1
C0143	ACTIVIDAD 43 DEL COMPONENTE 1
C0144	ACTIVIDAD 44 DEL COMPONENTE 1
C0145	ACTIVIDAD 45 DEL COMPONENTE 1
C0146	ACTIVIDAD 46 DEL COMPONENTE 1
C0147	ACTIVIDAD 47 DEL COMPONENTE 1
C0148	ACTIVIDAD 48 DEL COMPONENTE 1
C0149	ACTIVIDAD 49 DEL COMPONENTE 1
C0150	ACTIVIDAD 50 DEL COMPONENTE 1
C0151	ACTIVIDAD 51 DEL COMPONENTE 1
C0152	ACTIVIDAD 52 DEL COMPONENTE 1
C0153	ACTIVIDAD 53 DEL COMPONENTE 1
C0154	ACTIVIDAD 54 DEL COMPONENTE 1
C0155	ACTIVIDAD 55 DEL COMPONENTE 1
C0156	ACTIVIDAD 56 DEL COMPONENTE 1
C0157	ACTIVIDAD 57 DEL COMPONENTE 1
C0158	ACTIVIDAD 58 DEL COMPONENTE 1
C0159	ACTIVIDAD 59 DEL COMPONENTE 1
C0160	ACTIVIDAD 60 DEL COMPONENTE 1
C0161	ACTIVIDAD 61 DEL COMPONENTE 1
C0162	ACTIVIDAD 62 DEL COMPONENTE 1
C0163	ACTIVIDAD 63 DEL COMPONENTE 1
C0164	ACTIVIDAD 64 DEL COMPONENTE 1
C0165	ACTIVIDAD 65 DEL COMPONENTE 1
C0166	ACTIVIDAD 66 DEL COMPONENTE 1
C0167	ACTIVIDAD 67 DEL COMPONENTE 1
C0168	ACTIVIDAD 68 DEL COMPONENTE 1
C0169	ACTIVIDAD 69 DEL COMPONENTE 1
C0170	ACTIVIDAD 70 DEL COMPONENTE 1
C0171	ACTIVIDAD 71 DEL COMPONENTE 1
C0172	ACTIVIDAD 72 DEL COMPONENTE 1
C0173	ACTIVIDAD 73 DEL COMPONENTE 1
C0174	ACTIVIDAD 74 DEL COMPONENTE 1
C0175	ACTIVIDAD 75 DEL COMPONENTE 1
C0176	ACTIVIDAD 76 DEL COMPONENTE 1
C0177	ACTIVIDAD 77 DEL COMPONENTE 1
C0178	ACTIVIDAD 78 DEL COMPONENTE 1
C0179	ACTIVIDAD 79 DEL COMPONENTE 1
C0180	ACTIVIDAD 80 DEL COMPONENTE 1
C02	COMPONENTE 2
C0200	ACTIVIDAD 0 DEL COMPONENTE 2

**CATÁLOGO DE COMPONENTE - ACTIVIDAD 2023**

<b>COMP. ACTIVIDAD</b>	<b>DESCRIPCIÓN</b>
C0201	ACTIVIDAD 1 DEL COMPONENTE 2
C0202	ACTIVIDAD 2 DEL COMPONENTE 2
C0203	ACTIVIDAD 3 DEL COMPONENTE 2
C0204	ACTIVIDAD 4 DEL COMPONENTE 2
C0205	ACTIVIDAD 5 DEL COMPONENTE 2
C0206	ACTIVIDAD 6 DEL COMPONENTE 2
C0207	ACTIVIDAD 7 DEL COMPONENTE 2
C0208	ACTIVIDAD 8 DEL COMPONENTE 2
C0209	ACTIVIDAD 9 DEL COMPONENTE 2
C0210	ACTIVIDAD 10 DEL COMPONENTE 2
C0211	ACTIVIDAD 11 DEL COMPONENTE 2
C0212	ACTIVIDAD 12 DEL COMPONENTE 2
C0213	ACTIVIDAD 13 DEL COMPONENTE 2
C0214	ACTIVIDAD 14 DEL COMPONENTE 2
C0215	ACTIVIDAD 15 DEL COMPONENTE 2
C0216	ACTIVIDAD 16 DEL COMPONENTE 2
C0217	ACTIVIDAD 17 DEL COMPONENTE 2
C0218	ACTIVIDAD 18 DEL COMPONENTE 2
C0219	ACTIVIDAD 19 DEL COMPONENTE 2
C0220	ACTIVIDAD 20 DEL COMPONENTE 2
C0221	ACTIVIDAD 21 DEL COMPONENTE 2
C0222	ACTIVIDAD 22 DEL COMPONENTE 2
C0223	ACTIVIDAD 23 DEL COMPONENTE 2
C0224	ACTIVIDAD 24 DEL COMPONENTE 2
C0225	ACTIVIDAD 25 DEL COMPONENTE 2
C0226	ACTIVIDAD 26 DEL COMPONENTE 2
C0227	ACTIVIDAD 27 DEL COMPONENTE 2
C0228	ACTIVIDAD 28 DEL COMPONENTE 2
C0229	ACTIVIDAD 29 DEL COMPONENTE 2
C0230	ACTIVIDAD 30 DEL COMPONENTE 2
C0231	ACTIVIDAD 31 DEL COMPONENTE 2
C0232	ACTIVIDAD 32 DEL COMPONENTE 2
C0233	ACTIVIDAD 33 DEL COMPONENTE 2
C0234	ACTIVIDAD 34 DEL COMPONENTE 2
C0235	ACTIVIDAD 35 DEL COMPONENTE 2
C0236	ACTIVIDAD 36 DEL COMPONENTE 2
C0237	ACTIVIDAD 37 DEL COMPONENTE 2
C0238	ACTIVIDAD 38 DEL COMPONENTE 2
C0239	ACTIVIDAD 39 DEL COMPONENTE 2
C0240	ACTIVIDAD 40 DEL COMPONENTE 2
C0241	ACTIVIDAD 41 DEL COMPONENTE 2
C0242	ACTIVIDAD 42 DEL COMPONENTE 2
C0243	ACTIVIDAD 43 DEL COMPONENTE 2

**CATÁLOGO DE COMPONENTE - ACTIVIDAD 2023**

<b>COMP. ACTIVIDAD</b>	<b>DESCRIPCIÓN</b>
C0244	ACTIVIDAD 44 DEL COMPONENTE 2
C0245	ACTIVIDAD 45 DEL COMPONENTE 2
C0246	ACTIVIDAD 46 DEL COMPONENTE 2
C0247	ACTIVIDAD 47 DEL COMPONENTE 2
C0248	ACTIVIDAD 48 DEL COMPONENTE 2
C0249	ACTIVIDAD 49 DEL COMPONENTE 2
C0250	ACTIVIDAD 50 DEL COMPONENTE 2
C0251	ACTIVIDAD 51 DEL COMPONENTE 2
C0252	ACTIVIDAD 52 DEL COMPONENTE 2
C0253	ACTIVIDAD 53 DEL COMPONENTE 2
C0254	ACTIVIDAD 54 DEL COMPONENTE 2
C0255	ACTIVIDAD 55 DEL COMPONENTE 2
C0256	ACTIVIDAD 56 DEL COMPONENTE 2
C0257	ACTIVIDAD 57 DEL COMPONENTE 2
C0258	ACTIVIDAD 58 DEL COMPONENTE 2
C0259	ACTIVIDAD 59 DEL COMPONENTE 2
C0260	ACTIVIDAD 60 DEL COMPONENTE 2
C0261	ACTIVIDAD 61 DEL COMPONENTE 2
C0262	ACTIVIDAD 62 DEL COMPONENTE 2
C0263	ACTIVIDAD 63 DEL COMPONENTE 2
C0264	ACTIVIDAD 64 DEL COMPONENTE 2
C0265	ACTIVIDAD 65 DEL COMPONENTE 2
C0266	ACTIVIDAD 66 DEL COMPONENTE 2
C0267	ACTIVIDAD 67 DEL COMPONENTE 2
C0268	ACTIVIDAD 68 DEL COMPONENTE 2
C0269	ACTIVIDAD 69 DEL COMPONENTE 2
C0270	ACTIVIDAD 70 DEL COMPONENTE 2
C0271	ACTIVIDAD 71 DEL COMPONENTE 2
C0272	ACTIVIDAD 72 DEL COMPONENTE 2
C0273	ACTIVIDAD 73 DEL COMPONENTE 2
C0274	ACTIVIDAD 74 DEL COMPONENTE 2
C0275	ACTIVIDAD 75 DEL COMPONENTE 2
C0276	ACTIVIDAD 76 DEL COMPONENTE 2
C0277	ACTIVIDAD 77 DEL COMPONENTE 2
C0278	ACTIVIDAD 78 DEL COMPONENTE 2
C0279	ACTIVIDAD 79 DEL COMPONENTE 2
C0280	ACTIVIDAD 80 DEL COMPONENTE 2
C03	COMPONENTE 3
C0300	ACTIVIDAD 0 DEL COMPONENTE 3
C0301	ACTIVIDAD 1 DEL COMPONENTE 3
C0302	ACTIVIDAD 2 DEL COMPONENTE 3
C0303	ACTIVIDAD 3 DEL COMPONENTE 3
C0304	ACTIVIDAD 4 DEL COMPONENTE 3

**CATÁLOGO DE COMPONENTE - ACTIVIDAD 2023**

<b>COMP. ACTIVIDAD</b>	<b>DESCRIPCIÓN</b>
C0305	ACTIVIDAD 5 DEL COMPONENTE 3
C0306	ACTIVIDAD 6 DEL COMPONENTE 3
C0307	ACTIVIDAD 7 DEL COMPONENTE 3
C0308	ACTIVIDAD 8 DEL COMPONENTE 3
C0309	ACTIVIDAD 9 DEL COMPONENTE 3
C0310	ACTIVIDAD 10 DEL COMPONENTE 3
C0311	ACTIVIDAD 11 DEL COMPONENTE 3
C0312	ACTIVIDAD 12 DEL COMPONENTE 3
C0313	ACTIVIDAD 13 DEL COMPONENTE 3
C0314	ACTIVIDAD 14 DEL COMPONENTE 3
C0315	ACTIVIDAD 15 DEL COMPONENTE 3
C0316	ACTIVIDAD 16 DEL COMPONENTE 3
C0317	ACTIVIDAD 17 DEL COMPONENTE 3
C0318	ACTIVIDAD 18 DEL COMPONENTE 3
C0319	ACTIVIDAD 19 DEL COMPONENTE 3
C0320	ACTIVIDAD 20 DEL COMPONENTE 3
C0321	ACTIVIDAD 21 DEL COMPONENTE 3
C0322	ACTIVIDAD 22 DEL COMPONENTE 3
C0323	ACTIVIDAD 23 DEL COMPONENTE 3
C0324	ACTIVIDAD 24 DEL COMPONENTE 3
C0325	ACTIVIDAD 25 DEL COMPONENTE 3
C0326	ACTIVIDAD 26 DEL COMPONENTE 3
C0327	ACTIVIDAD 27 DEL COMPONENTE 3
C0328	ACTIVIDAD 28 DEL COMPONENTE 3
C0329	ACTIVIDAD 29 DEL COMPONENTE 3
C0330	ACTIVIDAD 30 DEL COMPONENTE 3
C0331	ACTIVIDAD 31 DEL COMPONENTE 3
C0332	ACTIVIDAD 32 DEL COMPONENTE 3
C0333	ACTIVIDAD 33 DEL COMPONENTE 3
C0334	ACTIVIDAD 34 DEL COMPONENTE 3
C0335	ACTIVIDAD 35 DEL COMPONENTE 3
C0336	ACTIVIDAD 36 DEL COMPONENTE 3
C0337	ACTIVIDAD 37 DEL COMPONENTE 3
C0338	ACTIVIDAD 38 DEL COMPONENTE 3
C0339	ACTIVIDAD 39 DEL COMPONENTE 3
C0340	ACTIVIDAD 40 DEL COMPONENTE 3
C0341	ACTIVIDAD 41 DEL COMPONENTE 3
C0342	ACTIVIDAD 42 DEL COMPONENTE 3
C0343	ACTIVIDAD 43 DEL COMPONENTE 3
C0344	ACTIVIDAD 44 DEL COMPONENTE 3
C0345	ACTIVIDAD 45 DEL COMPONENTE 3
C0346	ACTIVIDAD 46 DEL COMPONENTE 3
C0347	ACTIVIDAD 47 DEL COMPONENTE 3



**CATÁLOGO DE COMPONENTE - ACTIVIDAD 2023**

<b>COMP. ACTIVIDAD</b>	<b>DESCRIPCIÓN</b>
C0348	ACTIVIDAD 48 DEL COMPONENTE 3
C0349	ACTIVIDAD 49 DEL COMPONENTE 3
C0350	ACTIVIDAD 50 DEL COMPONENTE 3
C0351	ACTIVIDAD 51 DEL COMPONENTE 3
C0352	ACTIVIDAD 52 DEL COMPONENTE 3
C0353	ACTIVIDAD 53 DEL COMPONENTE 3
C0354	ACTIVIDAD 54 DEL COMPONENTE 3
C0355	ACTIVIDAD 55 DEL COMPONENTE 3
C0356	ACTIVIDAD 56 DEL COMPONENTE 3
C0357	ACTIVIDAD 57 DEL COMPONENTE 3
C0358	ACTIVIDAD 58 DEL COMPONENTE 3
C0359	ACTIVIDAD 59 DEL COMPONENTE 3
C0360	ACTIVIDAD 60 DEL COMPONENTE 3
C0361	ACTIVIDAD 61 DEL COMPONENTE 3
C0362	ACTIVIDAD 62 DEL COMPONENTE 3
C0363	ACTIVIDAD 63 DEL COMPONENTE 3
C0364	ACTIVIDAD 64 DEL COMPONENTE 3
C0365	ACTIVIDAD 65 DEL COMPONENTE 3
C0366	ACTIVIDAD 66 DEL COMPONENTE 3
C0367	ACTIVIDAD 67 DEL COMPONENTE 3
C0368	ACTIVIDAD 68 DEL COMPONENTE 3
C0369	ACTIVIDAD 69 DEL COMPONENTE 3
C0370	ACTIVIDAD 70 DEL COMPONENTE 3
C0371	ACTIVIDAD 71 DEL COMPONENTE 3
C0372	ACTIVIDAD 72 DEL COMPONENTE 3
C0373	ACTIVIDAD 73 DEL COMPONENTE 3
C0374	ACTIVIDAD 74 DEL COMPONENTE 3
C0375	ACTIVIDAD 75 DEL COMPONENTE 3
C0376	ACTIVIDAD 76 DEL COMPONENTE 3
C0377	ACTIVIDAD 77 DEL COMPONENTE 3
C0378	ACTIVIDAD 78 DEL COMPONENTE 3
C0379	ACTIVIDAD 79 DEL COMPONENTE 3
C0380	ACTIVIDAD 80 DEL COMPONENTE 3
C04	COMPONENTE 4
C0400	ACTIVIDAD 0 DEL COMPONENTE 4
C0401	ACTIVIDAD 1 DEL COMPONENTE 4
C0402	ACTIVIDAD 2 DEL COMPONENTE 4
C0403	ACTIVIDAD 3 DEL COMPONENTE 4
C0404	ACTIVIDAD 4 DEL COMPONENTE 4
C0405	ACTIVIDAD 5 DEL COMPONENTE 4
C0406	ACTIVIDAD 6 DEL COMPONENTE 4
C0407	ACTIVIDAD 7 DEL COMPONENTE 4
C0408	ACTIVIDAD 8 DEL COMPONENTE 4

**CATÁLOGO DE COMPONENTE - ACTIVIDAD 2023**

<b>COMP. ACTIVIDAD</b>	<b>DESCRIPCIÓN</b>
C0409	ACTIVIDAD 9 DEL COMPONENTE 4
C0410	ACTIVIDAD 10 DEL COMPONENTE 4
C0411	ACTIVIDAD 11 DEL COMPONENTE 4
C0412	ACTIVIDAD 12 DEL COMPONENTE 4
C0413	ACTIVIDAD 13 DEL COMPONENTE 4
C0414	ACTIVIDAD 14 DEL COMPONENTE 4
C0415	ACTIVIDAD 15 DEL COMPONENTE 4
C0416	ACTIVIDAD 16 DEL COMPONENTE 4
C0417	ACTIVIDAD 17 DEL COMPONENTE 4
C0418	ACTIVIDAD 18 DEL COMPONENTE 4
C0419	ACTIVIDAD 19 DEL COMPONENTE 4
C0420	ACTIVIDAD 20 DEL COMPONENTE 4
C0421	ACTIVIDAD 21 DEL COMPONENTE 4
C0422	ACTIVIDAD 22 DEL COMPONENTE 4
C0423	ACTIVIDAD 23 DEL COMPONENTE 4
C0424	ACTIVIDAD 24 DEL COMPONENTE 4
C0425	ACTIVIDAD 25 DEL COMPONENTE 4
C0426	ACTIVIDAD 26 DEL COMPONENTE 4
C0427	ACTIVIDAD 27 DEL COMPONENTE 4
C0428	ACTIVIDAD 28 DEL COMPONENTE 4
C0429	ACTIVIDAD 29 DEL COMPONENTE 4
C0430	ACTIVIDAD 30 DEL COMPONENTE 4
C0431	ACTIVIDAD 31 DEL COMPONENTE 4
C0432	ACTIVIDAD 32 DEL COMPONENTE 4
C0433	ACTIVIDAD 33 DEL COMPONENTE 4
C0434	ACTIVIDAD 34 DEL COMPONENTE 4
C0435	ACTIVIDAD 35 DEL COMPONENTE 4
C0436	ACTIVIDAD 36 DEL COMPONENTE 4
C0437	ACTIVIDAD 37 DEL COMPONENTE 4
C0438	ACTIVIDAD 38 DEL COMPONENTE 4
C0439	ACTIVIDAD 39 DEL COMPONENTE 4
C0440	ACTIVIDAD 40 DEL COMPONENTE 4
C0441	ACTIVIDAD 41 DEL COMPONENTE 4
C0442	ACTIVIDAD 42 DEL COMPONENTE 4
C0443	ACTIVIDAD 43 DEL COMPONENTE 4
C0444	ACTIVIDAD 44 DEL COMPONENTE 4
C0445	ACTIVIDAD 45 DEL COMPONENTE 4
C0446	ACTIVIDAD 46 DEL COMPONENTE 4
C0447	ACTIVIDAD 47 DEL COMPONENTE 4
C0448	ACTIVIDAD 48 DEL COMPONENTE 4
C0449	ACTIVIDAD 49 DEL COMPONENTE 4
C0450	ACTIVIDAD 50 DEL COMPONENTE 4
C0451	ACTIVIDAD 51 DEL COMPONENTE 4

**CATÁLOGO DE COMPONENTE - ACTIVIDAD 2023**

<b>COMP. ACTIVIDAD</b>	<b>DESCRIPCIÓN</b>
C0452	ACTIVIDAD 52 DEL COMPONENTE 4
C0453	ACTIVIDAD 53 DEL COMPONENTE 4
C0454	ACTIVIDAD 54 DEL COMPONENTE 4
C0455	ACTIVIDAD 55 DEL COMPONENTE 4
C0456	ACTIVIDAD 56 DEL COMPONENTE 4
C0457	ACTIVIDAD 57 DEL COMPONENTE 4
C0458	ACTIVIDAD 58 DEL COMPONENTE 4
C0459	ACTIVIDAD 59 DEL COMPONENTE 4
C0460	ACTIVIDAD 60 DEL COMPONENTE 4
C0461	ACTIVIDAD 61 DEL COMPONENTE 4
C0462	ACTIVIDAD 62 DEL COMPONENTE 4
C0463	ACTIVIDAD 63 DEL COMPONENTE 4
C0464	ACTIVIDAD 64 DEL COMPONENTE 4
C0465	ACTIVIDAD 65 DEL COMPONENTE 4
C0466	ACTIVIDAD 66 DEL COMPONENTE 4
C0467	ACTIVIDAD 67 DEL COMPONENTE 4
C0468	ACTIVIDAD 68 DEL COMPONENTE 4
C0469	ACTIVIDAD 69 DEL COMPONENTE 4
C0470	ACTIVIDAD 70 DEL COMPONENTE 4
C0471	ACTIVIDAD 71 DEL COMPONENTE 4
C0472	ACTIVIDAD 72 DEL COMPONENTE 4
C0473	ACTIVIDAD 73 DEL COMPONENTE 4
C0474	ACTIVIDAD 74 DEL COMPONENTE 4
C0475	ACTIVIDAD 75 DEL COMPONENTE 4
C0476	ACTIVIDAD 76 DEL COMPONENTE 4
C0477	ACTIVIDAD 77 DEL COMPONENTE 4
C0478	ACTIVIDAD 78 DEL COMPONENTE 4
C0479	ACTIVIDAD 79 DEL COMPONENTE 4
C0480	ACTIVIDAD 80 DEL COMPONENTE 4
C05	COMPONENTE 5
C0500	ACTIVIDAD 0 DEL COMPONENTE 5
C0501	ACTIVIDAD 1 DEL COMPONENTE 5
C0502	ACTIVIDAD 2 DEL COMPONENTE 5
C0503	ACTIVIDAD 3 DEL COMPONENTE 5
C0504	ACTIVIDAD 4 DEL COMPONENTE 5
C0505	ACTIVIDAD 5 DEL COMPONENTE 5
C0506	ACTIVIDAD 6 DEL COMPONENTE 5
C0507	ACTIVIDAD 7 DEL COMPONENTE 5
C0508	ACTIVIDAD 8 DEL COMPONENTE 5
C0509	ACTIVIDAD 9 DEL COMPONENTE 5
C0510	ACTIVIDAD 10 DEL COMPONENTE 5
C0511	ACTIVIDAD 11 DEL COMPONENTE 5
C0512	ACTIVIDAD 12 DEL COMPONENTE 5

**CATÁLOGO DE COMPONENTE - ACTIVIDAD 2023**

<b>COMP. ACTIVIDAD</b>	<b>DESCRIPCIÓN</b>
C0513	ACTIVIDAD 13 DEL COMPONENTE 5
C0514	ACTIVIDAD 14 DEL COMPONENTE 5
C0515	ACTIVIDAD 15 DEL COMPONENTE 5
C0516	ACTIVIDAD 16 DEL COMPONENTE 5
C0517	ACTIVIDAD 17 DEL COMPONENTE 5
C0518	ACTIVIDAD 18 DEL COMPONENTE 5
C0519	ACTIVIDAD 19 DEL COMPONENTE 5
C0520	ACTIVIDAD 20 DEL COMPONENTE 5
C0521	ACTIVIDAD 21 DEL COMPONENTE 5
C0522	ACTIVIDAD 22 DEL COMPONENTE 5
C0523	ACTIVIDAD 23 DEL COMPONENTE 5
C0524	ACTIVIDAD 24 DEL COMPONENTE 5
C0525	ACTIVIDAD 25 DEL COMPONENTE 5
C0526	ACTIVIDAD 26 DEL COMPONENTE 5
C0527	ACTIVIDAD 27 DEL COMPONENTE 5
C0528	ACTIVIDAD 28 DEL COMPONENTE 5
C0529	ACTIVIDAD 29 DEL COMPONENTE 5
C0530	ACTIVIDAD 30 DEL COMPONENTE 5
C0531	ACTIVIDAD 31 DEL COMPONENTE 5
C0532	ACTIVIDAD 32 DEL COMPONENTE 5
C0533	ACTIVIDAD 33 DEL COMPONENTE 5
C0534	ACTIVIDAD 34 DEL COMPONENTE 5
C0535	ACTIVIDAD 35 DEL COMPONENTE 5
C0536	ACTIVIDAD 36 DEL COMPONENTE 5
C0537	ACTIVIDAD 37 DEL COMPONENTE 5
C0538	ACTIVIDAD 38 DEL COMPONENTE 5
C0539	ACTIVIDAD 39 DEL COMPONENTE 5
C0540	ACTIVIDAD 40 DEL COMPONENTE 5
C0541	ACTIVIDAD 41 DEL COMPONENTE 5
C0542	ACTIVIDAD 42 DEL COMPONENTE 5
C0543	ACTIVIDAD 43 DEL COMPONENTE 5
C0544	ACTIVIDAD 44 DEL COMPONENTE 5
C0545	ACTIVIDAD 45 DEL COMPONENTE 5
C0546	ACTIVIDAD 46 DEL COMPONENTE 5
C0547	ACTIVIDAD 47 DEL COMPONENTE 5
C0548	ACTIVIDAD 48 DEL COMPONENTE 5
C0549	ACTIVIDAD 49 DEL COMPONENTE 5
C0550	ACTIVIDAD 50 DEL COMPONENTE 5
C0551	ACTIVIDAD 51 DEL COMPONENTE 5
C0552	ACTIVIDAD 52 DEL COMPONENTE 5
C0553	ACTIVIDAD 53 DEL COMPONENTE 5
C0554	ACTIVIDAD 54 DEL COMPONENTE 5
C0555	ACTIVIDAD 55 DEL COMPONENTE 5

**CATÁLOGO DE COMPONENTE - ACTIVIDAD 2023**

<b>COMP. ACTIVIDAD</b>	<b>DESCRIPCIÓN</b>
C0556	ACTIVIDAD 56 DEL COMPONENTE 5
C0557	ACTIVIDAD 57 DEL COMPONENTE 5
C0558	ACTIVIDAD 58 DEL COMPONENTE 5
C0559	ACTIVIDAD 59 DEL COMPONENTE 5
C0560	ACTIVIDAD 60 DEL COMPONENTE 5
C0561	ACTIVIDAD 61 DEL COMPONENTE 5
C0562	ACTIVIDAD 62 DEL COMPONENTE 5
C0563	ACTIVIDAD 63 DEL COMPONENTE 5
C0564	ACTIVIDAD 64 DEL COMPONENTE 5
C0565	ACTIVIDAD 65 DEL COMPONENTE 5
C0566	ACTIVIDAD 66 DEL COMPONENTE 5
C0567	ACTIVIDAD 67 DEL COMPONENTE 5
C0568	ACTIVIDAD 68 DEL COMPONENTE 5
C0569	ACTIVIDAD 69 DEL COMPONENTE 5
C0570	ACTIVIDAD 70 DEL COMPONENTE 5
C0571	ACTIVIDAD 71 DEL COMPONENTE 5
C0572	ACTIVIDAD 72 DEL COMPONENTE 5
C0573	ACTIVIDAD 73 DEL COMPONENTE 5
C0574	ACTIVIDAD 74 DEL COMPONENTE 5
C0575	ACTIVIDAD 75 DEL COMPONENTE 5
C0576	ACTIVIDAD 76 DEL COMPONENTE 5
C0577	ACTIVIDAD 77 DEL COMPONENTE 5
C0578	ACTIVIDAD 78 DEL COMPONENTE 5
C0579	ACTIVIDAD 79 DEL COMPONENTE 5
C0580	ACTIVIDAD 80 DEL COMPONENTE 5
C06	COMPONENTE 6
C0600	ACTIVIDAD 0 DEL COMPONENTE 6
C0601	ACTIVIDAD 1 DEL COMPONENTE 6
C0602	ACTIVIDAD 2 DEL COMPONENTE 6
C0603	ACTIVIDAD 3 DEL COMPONENTE 6
C0604	ACTIVIDAD 4 DEL COMPONENTE 6
C0605	ACTIVIDAD 5 DEL COMPONENTE 6
C0606	ACTIVIDAD 6 DEL COMPONENTE 6
C0607	ACTIVIDAD 7 DEL COMPONENTE 6
C0608	ACTIVIDAD 8 DEL COMPONENTE 6
C0609	ACTIVIDAD 9 DEL COMPONENTE 6
C0610	ACTIVIDAD 10 DEL COMPONENTE 6
C0611	ACTIVIDAD 11 DEL COMPONENTE 6
C0612	ACTIVIDAD 12 DEL COMPONENTE 6
C0613	ACTIVIDAD 13 DEL COMPONENTE 6
C0614	ACTIVIDAD 14 DEL COMPONENTE 6
C0615	ACTIVIDAD 15 DEL COMPONENTE 6
C0616	ACTIVIDAD 16 DEL COMPONENTE 6

**CATÁLOGO DE COMPONENTE - ACTIVIDAD 2023**

<b>COMP. ACTIVIDAD</b>	<b>DESCRIPCIÓN</b>
C0617	ACTIVIDAD 17 DEL COMPONENTE 6
C0618	ACTIVIDAD 18 DEL COMPONENTE 6
C0619	ACTIVIDAD 19 DEL COMPONENTE 6
C0620	ACTIVIDAD 20 DEL COMPONENTE 6
C0621	ACTIVIDAD 21 DEL COMPONENTE 6
C0622	ACTIVIDAD 22 DEL COMPONENTE 6
C0623	ACTIVIDAD 23 DEL COMPONENTE 6
C0624	ACTIVIDAD 24 DEL COMPONENTE 6
C0625	ACTIVIDAD 25 DEL COMPONENTE 6
C0626	ACTIVIDAD 26 DEL COMPONENTE 6
C0627	ACTIVIDAD 27 DEL COMPONENTE 6
C0628	ACTIVIDAD 28 DEL COMPONENTE 6
C0629	ACTIVIDAD 29 DEL COMPONENTE 6
C0630	ACTIVIDAD 30 DEL COMPONENTE 6
C0631	ACTIVIDAD 31 DEL COMPONENTE 6
C0632	ACTIVIDAD 32 DEL COMPONENTE 6
C0633	ACTIVIDAD 33 DEL COMPONENTE 6
C0634	ACTIVIDAD 34 DEL COMPONENTE 6
C0635	ACTIVIDAD 35 DEL COMPONENTE 6
C0636	ACTIVIDAD 36 DEL COMPONENTE 6
C0637	ACTIVIDAD 37 DEL COMPONENTE 6
C0638	ACTIVIDAD 38 DEL COMPONENTE 6
C0639	ACTIVIDAD 39 DEL COMPONENTE 6
C0640	ACTIVIDAD 40 DEL COMPONENTE 6
C0641	ACTIVIDAD 41 DEL COMPONENTE 6
C0642	ACTIVIDAD 42 DEL COMPONENTE 6
C0643	ACTIVIDAD 43 DEL COMPONENTE 6
C0644	ACTIVIDAD 44 DEL COMPONENTE 6
C0645	ACTIVIDAD 45 DEL COMPONENTE 6
C0646	ACTIVIDAD 46 DEL COMPONENTE 6
C0647	ACTIVIDAD 47 DEL COMPONENTE 6
C0648	ACTIVIDAD 48 DEL COMPONENTE 6
C0649	ACTIVIDAD 49 DEL COMPONENTE 6
C0650	ACTIVIDAD 50 DEL COMPONENTE 6
C0651	ACTIVIDAD 51 DEL COMPONENTE 6
C0652	ACTIVIDAD 52 DEL COMPONENTE 6
C0653	ACTIVIDAD 53 DEL COMPONENTE 6
C0654	ACTIVIDAD 54 DEL COMPONENTE 6
C0655	ACTIVIDAD 55 DEL COMPONENTE 6
C0656	ACTIVIDAD 56 DEL COMPONENTE 6
C0657	ACTIVIDAD 57 DEL COMPONENTE 6
C0658	ACTIVIDAD 58 DEL COMPONENTE 6
C0659	ACTIVIDAD 59 DEL COMPONENTE 6

**CATÁLOGO DE COMPONENTE - ACTIVIDAD 2023**

<b>COMP. ACTIVIDAD</b>	<b>DESCRIPCIÓN</b>
C0660	ACTIVIDAD 60 DEL COMPONENTE 6
C0661	ACTIVIDAD 61 DEL COMPONENTE 6
C0662	ACTIVIDAD 62 DEL COMPONENTE 6
C0663	ACTIVIDAD 63 DEL COMPONENTE 6
C0664	ACTIVIDAD 64 DEL COMPONENTE 6
C0665	ACTIVIDAD 65 DEL COMPONENTE 6
C0666	ACTIVIDAD 66 DEL COMPONENTE 6
C0667	ACTIVIDAD 67 DEL COMPONENTE 6
C0668	ACTIVIDAD 68 DEL COMPONENTE 6
C0669	ACTIVIDAD 69 DEL COMPONENTE 6
C0670	ACTIVIDAD 70 DEL COMPONENTE 6
C0671	ACTIVIDAD 71 DEL COMPONENTE 6
C0672	ACTIVIDAD 72 DEL COMPONENTE 6
C0673	ACTIVIDAD 73 DEL COMPONENTE 6
C0674	ACTIVIDAD 74 DEL COMPONENTE 6
C0675	ACTIVIDAD 75 DEL COMPONENTE 6
C0676	ACTIVIDAD 76 DEL COMPONENTE 6
C0677	ACTIVIDAD 77 DEL COMPONENTE 6
C0678	ACTIVIDAD 78 DEL COMPONENTE 6
C0679	ACTIVIDAD 79 DEL COMPONENTE 6
C0680	ACTIVIDAD 80 DEL COMPONENTE 6
C07	COMPONENTE 7
C0700	ACTIVIDAD 0 DEL COMPONENTE 7
C0701	ACTIVIDAD 1 DEL COMPONENTE 7
C0702	ACTIVIDAD 2 DEL COMPONENTE 7
C0703	ACTIVIDAD 3 DEL COMPONENTE 7
C0704	ACTIVIDAD 4 DEL COMPONENTE 7
C0705	ACTIVIDAD 5 DEL COMPONENTE 7
C0706	ACTIVIDAD 6 DEL COMPONENTE 7
C0707	ACTIVIDAD 7 DEL COMPONENTE 7
C0708	ACTIVIDAD 8 DEL COMPONENTE 7
C0709	ACTIVIDAD 9 DEL COMPONENTE 7
C0710	ACTIVIDAD 10 DEL COMPONENTE 7
C0711	ACTIVIDAD 11 DEL COMPONENTE 7
C0712	ACTIVIDAD 12 DEL COMPONENTE 7
C0713	ACTIVIDAD 13 DEL COMPONENTE 7
C0714	ACTIVIDAD 14 DEL COMPONENTE 7
C0715	ACTIVIDAD 15 DEL COMPONENTE 7
C0716	ACTIVIDAD 16 DEL COMPONENTE 7
C0717	ACTIVIDAD 17 DEL COMPONENTE 7
C0718	ACTIVIDAD 18 DEL COMPONENTE 7
C0719	ACTIVIDAD 19 DEL COMPONENTE 7
C0720	ACTIVIDAD 20 DEL COMPONENTE 7

**CATÁLOGO DE COMPONENTE - ACTIVIDAD 2023**

<b>COMP. ACTIVIDAD</b>	<b>DESCRIPCIÓN</b>
C0721	ACTIVIDAD 21 DEL COMPONENTE 7
C0722	ACTIVIDAD 22 DEL COMPONENTE 7
C0723	ACTIVIDAD 23 DEL COMPONENTE 7
C0724	ACTIVIDAD 24 DEL COMPONENTE 7
C0725	ACTIVIDAD 25 DEL COMPONENTE 7
C0726	ACTIVIDAD 26 DEL COMPONENTE 7
C0727	ACTIVIDAD 27 DEL COMPONENTE 7
C0728	ACTIVIDAD 28 DEL COMPONENTE 7
C0729	ACTIVIDAD 29 DEL COMPONENTE 7
C0730	ACTIVIDAD 30 DEL COMPONENTE 7
C0731	ACTIVIDAD 31 DEL COMPONENTE 7
C0732	ACTIVIDAD 32 DEL COMPONENTE 7
C0733	ACTIVIDAD 33 DEL COMPONENTE 7
C0734	ACTIVIDAD 34 DEL COMPONENTE 7
C0735	ACTIVIDAD 35 DEL COMPONENTE 7
C0736	ACTIVIDAD 36 DEL COMPONENTE 7
C0737	ACTIVIDAD 37 DEL COMPONENTE 7
C0738	ACTIVIDAD 38 DEL COMPONENTE 7
C0739	ACTIVIDAD 39 DEL COMPONENTE 7
C0740	ACTIVIDAD 40 DEL COMPONENTE 7
C0741	ACTIVIDAD 41 DEL COMPONENTE 7
C0742	ACTIVIDAD 42 DEL COMPONENTE 7
C0743	ACTIVIDAD 43 DEL COMPONENTE 7
C0744	ACTIVIDAD 44 DEL COMPONENTE 7
C0745	ACTIVIDAD 45 DEL COMPONENTE 7
C0746	ACTIVIDAD 46 DEL COMPONENTE 7
C0747	ACTIVIDAD 47 DEL COMPONENTE 7
C0748	ACTIVIDAD 48 DEL COMPONENTE 7
C0749	ACTIVIDAD 49 DEL COMPONENTE 7
C0750	ACTIVIDAD 50 DEL COMPONENTE 7
C0751	ACTIVIDAD 51 DEL COMPONENTE 7
C0752	ACTIVIDAD 52 DEL COMPONENTE 7
C0753	ACTIVIDAD 53 DEL COMPONENTE 7
C0754	ACTIVIDAD 54 DEL COMPONENTE 7
C0755	ACTIVIDAD 55 DEL COMPONENTE 7
C0756	ACTIVIDAD 56 DEL COMPONENTE 7
C0757	ACTIVIDAD 57 DEL COMPONENTE 7
C0758	ACTIVIDAD 58 DEL COMPONENTE 7
C0759	ACTIVIDAD 59 DEL COMPONENTE 7
C0760	ACTIVIDAD 60 DEL COMPONENTE 7
C0761	ACTIVIDAD 61 DEL COMPONENTE 7
C0762	ACTIVIDAD 62 DEL COMPONENTE 7
C0763	ACTIVIDAD 63 DEL COMPONENTE 7



**CATÁLOGO DE COMPONENTE - ACTIVIDAD 2023**

<b>COMP. ACTIVIDAD</b>	<b>DESCRIPCIÓN</b>
C0764	ACTIVIDAD 64 DEL COMPONENTE 7
C0765	ACTIVIDAD 65 DEL COMPONENTE 7
C0766	ACTIVIDAD 66 DEL COMPONENTE 7
C0767	ACTIVIDAD 67 DEL COMPONENTE 7
C0768	ACTIVIDAD 68 DEL COMPONENTE 7
C0769	ACTIVIDAD 69 DEL COMPONENTE 7
C0770	ACTIVIDAD 70 DEL COMPONENTE 7
C0771	ACTIVIDAD 71 DEL COMPONENTE 7
C0772	ACTIVIDAD 72 DEL COMPONENTE 7
C0773	ACTIVIDAD 73 DEL COMPONENTE 7
C0774	ACTIVIDAD 74 DEL COMPONENTE 7
C0775	ACTIVIDAD 75 DEL COMPONENTE 7
C0776	ACTIVIDAD 76 DEL COMPONENTE 7
C0777	ACTIVIDAD 77 DEL COMPONENTE 7
C0778	ACTIVIDAD 78 DEL COMPONENTE 7
C0779	ACTIVIDAD 79 DEL COMPONENTE 7
C0780	ACTIVIDAD 80 DEL COMPONENTE 7
C08	COMPONENTE 8
C0800	ACTIVIDAD 0 DEL COMPONENTE 8
C0801	ACTIVIDAD 1 DEL COMPONENTE 8
C0802	ACTIVIDAD 2 DEL COMPONENTE 8
C0803	ACTIVIDAD 3 DEL COMPONENTE 8
C0804	ACTIVIDAD 4 DEL COMPONENTE 8
C0805	ACTIVIDAD 5 DEL COMPONENTE 8
C0806	ACTIVIDAD 6 DEL COMPONENTE 8
C0807	ACTIVIDAD 7 DEL COMPONENTE 8
C0808	ACTIVIDAD 8 DEL COMPONENTE 8
C0809	ACTIVIDAD 9 DEL COMPONENTE 8
C0810	ACTIVIDAD 10 DEL COMPONENTE 8
C0811	ACTIVIDAD 11 DEL COMPONENTE 8
C0812	ACTIVIDAD 12 DEL COMPONENTE 8
C0813	ACTIVIDAD 13 DEL COMPONENTE 8
C0814	ACTIVIDAD 14 DEL COMPONENTE 8
C0815	ACTIVIDAD 15 DEL COMPONENTE 8
C0816	ACTIVIDAD 16 DEL COMPONENTE 8
C0817	ACTIVIDAD 17 DEL COMPONENTE 8
C0818	ACTIVIDAD 18 DEL COMPONENTE 8
C0819	ACTIVIDAD 19 DEL COMPONENTE 8
C0820	ACTIVIDAD 20 DEL COMPONENTE 8
C0821	ACTIVIDAD 21 DEL COMPONENTE 8
C0822	ACTIVIDAD 22 DEL COMPONENTE 8
C0823	ACTIVIDAD 23 DEL COMPONENTE 8
C0824	ACTIVIDAD 24 DEL COMPONENTE 8

**CATÁLOGO DE COMPONENTE - ACTIVIDAD 2023**

<b>COMP. ACTIVIDAD</b>	<b>DESCRIPCIÓN</b>
C0825	ACTIVIDAD 25 DEL COMPONENTE 8
C0826	ACTIVIDAD 26 DEL COMPONENTE 8
C0827	ACTIVIDAD 27 DEL COMPONENTE 8
C0828	ACTIVIDAD 28 DEL COMPONENTE 8
C0829	ACTIVIDAD 29 DEL COMPONENTE 8
C0830	ACTIVIDAD 30 DEL COMPONENTE 8
C0831	ACTIVIDAD 31 DEL COMPONENTE 8
C0832	ACTIVIDAD 32 DEL COMPONENTE 8
C0833	ACTIVIDAD 33 DEL COMPONENTE 8
C0834	ACTIVIDAD 34 DEL COMPONENTE 8
C0835	ACTIVIDAD 35 DEL COMPONENTE 8
C0836	ACTIVIDAD 36 DEL COMPONENTE 8
C0837	ACTIVIDAD 37 DEL COMPONENTE 8
C0838	ACTIVIDAD 38 DEL COMPONENTE 8
C0839	ACTIVIDAD 39 DEL COMPONENTE 8
C0840	ACTIVIDAD 40 DEL COMPONENTE 8
C0841	ACTIVIDAD 41 DEL COMPONENTE 8
C0842	ACTIVIDAD 42 DEL COMPONENTE 8
C0843	ACTIVIDAD 43 DEL COMPONENTE 8
C0844	ACTIVIDAD 44 DEL COMPONENTE 8
C0845	ACTIVIDAD 45 DEL COMPONENTE 8
C0846	ACTIVIDAD 46 DEL COMPONENTE 8
C0847	ACTIVIDAD 47 DEL COMPONENTE 8
C0848	ACTIVIDAD 48 DEL COMPONENTE 8
C0849	ACTIVIDAD 49 DEL COMPONENTE 8
C0850	ACTIVIDAD 50 DEL COMPONENTE 8
C0851	ACTIVIDAD 51 DEL COMPONENTE 8
C0852	ACTIVIDAD 52 DEL COMPONENTE 8
C0853	ACTIVIDAD 53 DEL COMPONENTE 8
C0854	ACTIVIDAD 54 DEL COMPONENTE 8
C0855	ACTIVIDAD 55 DEL COMPONENTE 8
C0856	ACTIVIDAD 56 DEL COMPONENTE 8
C0857	ACTIVIDAD 57 DEL COMPONENTE 8
C0858	ACTIVIDAD 58 DEL COMPONENTE 8
C0859	ACTIVIDAD 59 DEL COMPONENTE 8
C0860	ACTIVIDAD 60 DEL COMPONENTE 8
C0861	ACTIVIDAD 61 DEL COMPONENTE 8
C0862	ACTIVIDAD 62 DEL COMPONENTE 8
C0863	ACTIVIDAD 63 DEL COMPONENTE 8
C0864	ACTIVIDAD 64 DEL COMPONENTE 8
C0865	ACTIVIDAD 65 DEL COMPONENTE 8
C0866	ACTIVIDAD 66 DEL COMPONENTE 8
C0867	ACTIVIDAD 67 DEL COMPONENTE 8

**CATÁLOGO DE COMPONENTE - ACTIVIDAD 2023**

<b>COMP. ACTIVIDAD</b>	<b>DESCRIPCIÓN</b>
C0868	ACTIVIDAD 68 DEL COMPONENTE 8
C0869	ACTIVIDAD 69 DEL COMPONENTE 8
C0870	ACTIVIDAD 70 DEL COMPONENTE 8
C0871	ACTIVIDAD 71 DEL COMPONENTE 8
C0872	ACTIVIDAD 72 DEL COMPONENTE 8
C0873	ACTIVIDAD 73 DEL COMPONENTE 8
C0874	ACTIVIDAD 74 DEL COMPONENTE 8
C0875	ACTIVIDAD 75 DEL COMPONENTE 8
C0876	ACTIVIDAD 76 DEL COMPONENTE 8
C0877	ACTIVIDAD 77 DEL COMPONENTE 8
C0878	ACTIVIDAD 78 DEL COMPONENTE 8
C0879	ACTIVIDAD 79 DEL COMPONENTE 8
C0880	ACTIVIDAD 80 DEL COMPONENTE 8
C09	COMPONENTE 9
C0900	ACTIVIDAD 0 DEL COMPONENTE 9
C0901	ACTIVIDAD 1 DEL COMPONENTE 9
C0902	ACTIVIDAD 2 DEL COMPONENTE 9
C0903	ACTIVIDAD 3 DEL COMPONENTE 9
C0904	ACTIVIDAD 4 DEL COMPONENTE 9
C0905	ACTIVIDAD 5 DEL COMPONENTE 9
C0906	ACTIVIDAD 6 DEL COMPONENTE 9
C0907	ACTIVIDAD 7 DEL COMPONENTE 9
C0908	ACTIVIDAD 8 DEL COMPONENTE 9
C0909	ACTIVIDAD 9 DEL COMPONENTE 9
C0910	ACTIVIDAD 10 DEL COMPONENTE 9
C0911	ACTIVIDAD 11 DEL COMPONENTE 9
C0912	ACTIVIDAD 12 DEL COMPONENTE 9
C0913	ACTIVIDAD 13 DEL COMPONENTE 9
C0914	ACTIVIDAD 14 DEL COMPONENTE 9
C0915	ACTIVIDAD 15 DEL COMPONENTE 9
C0916	ACTIVIDAD 16 DEL COMPONENTE 9
C0917	ACTIVIDAD 17 DEL COMPONENTE 9
C0918	ACTIVIDAD 18 DEL COMPONENTE 9
C0919	ACTIVIDAD 19 DEL COMPONENTE 9
C0920	ACTIVIDAD 20 DEL COMPONENTE 9
C0921	ACTIVIDAD 21 DEL COMPONENTE 9
C0922	ACTIVIDAD 22 DEL COMPONENTE 9
C0923	ACTIVIDAD 23 DEL COMPONENTE 9
C0924	ACTIVIDAD 24 DEL COMPONENTE 9
C0925	ACTIVIDAD 25 DEL COMPONENTE 9
C0926	ACTIVIDAD 26 DEL COMPONENTE 9
C0927	ACTIVIDAD 27 DEL COMPONENTE 9
C0928	ACTIVIDAD 28 DEL COMPONENTE 9

**CATÁLOGO DE COMPONENTE - ACTIVIDAD 2023**

<b>COMP. ACTIVIDAD</b>	<b>DESCRIPCIÓN</b>
C0929	ACTIVIDAD 29 DEL COMPONENTE 9
C0930	ACTIVIDAD 30 DEL COMPONENTE 9
C0931	ACTIVIDAD 31 DEL COMPONENTE 9
C0932	ACTIVIDAD 32 DEL COMPONENTE 9
C0933	ACTIVIDAD 33 DEL COMPONENTE 9
C0934	ACTIVIDAD 34 DEL COMPONENTE 9
C0935	ACTIVIDAD 35 DEL COMPONENTE 9
C0936	ACTIVIDAD 36 DEL COMPONENTE 9
C0937	ACTIVIDAD 37 DEL COMPONENTE 9
C0938	ACTIVIDAD 38 DEL COMPONENTE 9
C0939	ACTIVIDAD 39 DEL COMPONENTE 9
C0940	ACTIVIDAD 40 DEL COMPONENTE 9
C0941	ACTIVIDAD 41 DEL COMPONENTE 9
C0942	ACTIVIDAD 42 DEL COMPONENTE 9
C0943	ACTIVIDAD 43 DEL COMPONENTE 9
C0944	ACTIVIDAD 44 DEL COMPONENTE 9
C0945	ACTIVIDAD 45 DEL COMPONENTE 9
C0946	ACTIVIDAD 46 DEL COMPONENTE 9
C0947	ACTIVIDAD 47 DEL COMPONENTE 9
C0948	ACTIVIDAD 48 DEL COMPONENTE 9
C0949	ACTIVIDAD 49 DEL COMPONENTE 9
C0950	ACTIVIDAD 50 DEL COMPONENTE 9
C0951	ACTIVIDAD 51 DEL COMPONENTE 9
C0952	ACTIVIDAD 52 DEL COMPONENTE 9
C0953	ACTIVIDAD 53 DEL COMPONENTE 9
C0954	ACTIVIDAD 54 DEL COMPONENTE 9
C0955	ACTIVIDAD 55 DEL COMPONENTE 9
C0956	ACTIVIDAD 56 DEL COMPONENTE 9
C0957	ACTIVIDAD 57 DEL COMPONENTE 9
C0958	ACTIVIDAD 58 DEL COMPONENTE 9
C0959	ACTIVIDAD 59 DEL COMPONENTE 9
C0960	ACTIVIDAD 60 DEL COMPONENTE 9
C0961	ACTIVIDAD 61 DEL COMPONENTE 9
C0962	ACTIVIDAD 62 DEL COMPONENTE 9
C0963	ACTIVIDAD 63 DEL COMPONENTE 9
C0964	ACTIVIDAD 64 DEL COMPONENTE 9
C0965	ACTIVIDAD 65 DEL COMPONENTE 9
C0966	ACTIVIDAD 66 DEL COMPONENTE 9
C0967	ACTIVIDAD 67 DEL COMPONENTE 9
C0968	ACTIVIDAD 68 DEL COMPONENTE 9
C0969	ACTIVIDAD 69 DEL COMPONENTE 9
C0970	ACTIVIDAD 70 DEL COMPONENTE 9
C0971	ACTIVIDAD 71 DEL COMPONENTE 9

**CATÁLOGO DE COMPONENTE - ACTIVIDAD 2023**

<b>COMP. ACTIVIDAD</b>	<b>DESCRIPCIÓN</b>
C0972	ACTIVIDAD 72 DEL COMPONENTE 9
C0973	ACTIVIDAD 73 DEL COMPONENTE 9
C0974	ACTIVIDAD 74 DEL COMPONENTE 9
C0975	ACTIVIDAD 75 DEL COMPONENTE 9
C0976	ACTIVIDAD 76 DEL COMPONENTE 9
C0977	ACTIVIDAD 77 DEL COMPONENTE 9
C0978	ACTIVIDAD 78 DEL COMPONENTE 9
C0979	ACTIVIDAD 79 DEL COMPONENTE 9
C0980	ACTIVIDAD 80 DEL COMPONENTE 9
C10	COMPONENTE 10
C1000	ACTIVIDAD 0 DEL COMPONENTE 10
C1001	ACTIVIDAD 1 DEL COMPONENTE 10
C1002	ACTIVIDAD 2 DEL COMPONENTE 10
C1003	ACTIVIDAD 3 DEL COMPONENTE 10
C1004	ACTIVIDAD 4 DEL COMPONENTE 10
C1005	ACTIVIDAD 5 DEL COMPONENTE 10
C1006	ACTIVIDAD 6 DEL COMPONENTE 10
C1007	ACTIVIDAD 7 DEL COMPONENTE 10
C1008	ACTIVIDAD 8 DEL COMPONENTE 10
C1009	ACTIVIDAD 9 DEL COMPONENTE 10
C1010	ACTIVIDAD 10 DEL COMPONENTE 10
C1011	ACTIVIDAD 11 DEL COMPONENTE 10
C1012	ACTIVIDAD 12 DEL COMPONENTE 10
C1013	ACTIVIDAD 13 DEL COMPONENTE 10
C1014	ACTIVIDAD 14 DEL COMPONENTE 10
C1015	ACTIVIDAD 15 DEL COMPONENTE 10
C1016	ACTIVIDAD 16 DEL COMPONENTE 10
C1017	ACTIVIDAD 17 DEL COMPONENTE 10
C1018	ACTIVIDAD 18 DEL COMPONENTE 10
C1019	ACTIVIDAD 19 DEL COMPONENTE 10
C1020	ACTIVIDAD 20 DEL COMPONENTE 10
C1021	ACTIVIDAD 21 DEL COMPONENTE 10
C1022	ACTIVIDAD 22 DEL COMPONENTE 10
C1023	ACTIVIDAD 23 DEL COMPONENTE 10
C1024	ACTIVIDAD 24 DEL COMPONENTE 10
C1025	ACTIVIDAD 25 DEL COMPONENTE 10
C1026	ACTIVIDAD 26 DEL COMPONENTE 10
C1027	ACTIVIDAD 27 DEL COMPONENTE 10
C1028	ACTIVIDAD 28 DEL COMPONENTE 10
C1029	ACTIVIDAD 29 DEL COMPONENTE 10
C1030	ACTIVIDAD 30 DEL COMPONENTE 10
C1031	ACTIVIDAD 31 DEL COMPONENTE 10
C1032	ACTIVIDAD 32 DEL COMPONENTE 10

**CATÁLOGO DE COMPONENTE - ACTIVIDAD 2023**

<b>COMP. ACTIVIDAD</b>	<b>DESCRIPCIÓN</b>
C1033	ACTIVIDAD 33 DEL COMPONENTE 10
C1034	ACTIVIDAD 34 DEL COMPONENTE 10
C1035	ACTIVIDAD 35 DEL COMPONENTE 10
C1036	ACTIVIDAD 36 DEL COMPONENTE 10
C1037	ACTIVIDAD 37 DEL COMPONENTE 10
C1038	ACTIVIDAD 38 DEL COMPONENTE 10
C1039	ACTIVIDAD 39 DEL COMPONENTE 10
C1040	ACTIVIDAD 40 DEL COMPONENTE 10
C1041	ACTIVIDAD 41 DEL COMPONENTE 10
C1042	ACTIVIDAD 42 DEL COMPONENTE 10
C1043	ACTIVIDAD 43 DEL COMPONENTE 10
C1044	ACTIVIDAD 44 DEL COMPONENTE 10
C1045	ACTIVIDAD 45 DEL COMPONENTE 10
C1046	ACTIVIDAD 46 DEL COMPONENTE 10
C1047	ACTIVIDAD 47 DEL COMPONENTE 10
C1048	ACTIVIDAD 48 DEL COMPONENTE 10
C1049	ACTIVIDAD 49 DEL COMPONENTE 10
C1050	ACTIVIDAD 50 DEL COMPONENTE 10
C1051	ACTIVIDAD 51 DEL COMPONENTE 10
C1052	ACTIVIDAD 52 DEL COMPONENTE 10
C1053	ACTIVIDAD 53 DEL COMPONENTE 10
C1054	ACTIVIDAD 54 DEL COMPONENTE 10
C1055	ACTIVIDAD 55 DEL COMPONENTE 10
C1056	ACTIVIDAD 56 DEL COMPONENTE 10
C1057	ACTIVIDAD 57 DEL COMPONENTE 10
C1058	ACTIVIDAD 58 DEL COMPONENTE 10
C1059	ACTIVIDAD 59 DEL COMPONENTE 10
C1060	ACTIVIDAD 60 DEL COMPONENTE 10
C1061	ACTIVIDAD 61 DEL COMPONENTE 10
C1062	ACTIVIDAD 62 DEL COMPONENTE 10
C1063	ACTIVIDAD 63 DEL COMPONENTE 10
C1064	ACTIVIDAD 64 DEL COMPONENTE 10
C1065	ACTIVIDAD 65 DEL COMPONENTE 10
C1066	ACTIVIDAD 66 DEL COMPONENTE 10
C1067	ACTIVIDAD 67 DEL COMPONENTE 10
C1068	ACTIVIDAD 68 DEL COMPONENTE 10
C1069	ACTIVIDAD 69 DEL COMPONENTE 10
C1070	ACTIVIDAD 70 DEL COMPONENTE 10
C1071	ACTIVIDAD 71 DEL COMPONENTE 10
C1072	ACTIVIDAD 72 DEL COMPONENTE 10
C1073	ACTIVIDAD 73 DEL COMPONENTE 10
C1074	ACTIVIDAD 74 DEL COMPONENTE 10
C1075	ACTIVIDAD 75 DEL COMPONENTE 10

**CATÁLOGO DE COMPONENTE - ACTIVIDAD 2023**

<b>COMP. ACTIVIDAD</b>	<b>DESCRIPCIÓN</b>
C1076	ACTIVIDAD 76 DEL COMPONENTE 10
C1077	ACTIVIDAD 77 DEL COMPONENTE 10
C1078	ACTIVIDAD 78 DEL COMPONENTE 10
C1079	ACTIVIDAD 79 DEL COMPONENTE 10
C1080	ACTIVIDAD 80 DEL COMPONENTE 10
C11	COMPONENTE 11
C1100	ACTIVIDAD 0 DEL COMPONENTE 11
C1101	ACTIVIDAD 1 DEL COMPONENTE 11
C1102	ACTIVIDAD 2 DEL COMPONENTE 11
C1103	ACTIVIDAD 3 DEL COMPONENTE 11
C1104	ACTIVIDAD 4 DEL COMPONENTE 11
C1105	ACTIVIDAD 5 DEL COMPONENTE 11
C1106	ACTIVIDAD 6 DEL COMPONENTE 11
C1107	ACTIVIDAD 7 DEL COMPONENTE 11
C1108	ACTIVIDAD 8 DEL COMPONENTE 11
C1109	ACTIVIDAD 9 DEL COMPONENTE 11
C1110	ACTIVIDAD 10 DEL COMPONENTE 11
C1111	ACTIVIDAD 11 DEL COMPONENTE 11
C1112	ACTIVIDAD 12 DEL COMPONENTE 11
C1113	ACTIVIDAD 13 DEL COMPONENTE 11
C1114	ACTIVIDAD 14 DEL COMPONENTE 11
C1115	ACTIVIDAD 15 DEL COMPONENTE 11
C1116	ACTIVIDAD 16 DEL COMPONENTE 11
C1117	ACTIVIDAD 17 DEL COMPONENTE 11
C1118	ACTIVIDAD 18 DEL COMPONENTE 11
C1119	ACTIVIDAD 19 DEL COMPONENTE 11
C1120	ACTIVIDAD 20 DEL COMPONENTE 11
C1121	ACTIVIDAD 21 DEL COMPONENTE 11
C1122	ACTIVIDAD 22 DEL COMPONENTE 11
C1123	ACTIVIDAD 23 DEL COMPONENTE 11
C1124	ACTIVIDAD 24 DEL COMPONENTE 11
C1125	ACTIVIDAD 25 DEL COMPONENTE 11
C1126	ACTIVIDAD 26 DEL COMPONENTE 11
C1127	ACTIVIDAD 27 DEL COMPONENTE 11
C1128	ACTIVIDAD 28 DEL COMPONENTE 11
C1129	ACTIVIDAD 29 DEL COMPONENTE 11
C1130	ACTIVIDAD 30 DEL COMPONENTE 11
C1131	ACTIVIDAD 31 DEL COMPONENTE 11
C1132	ACTIVIDAD 32 DEL COMPONENTE 11
C1133	ACTIVIDAD 33 DEL COMPONENTE 11
C1134	ACTIVIDAD 34 DEL COMPONENTE 11
C1135	ACTIVIDAD 35 DEL COMPONENTE 11
C1136	ACTIVIDAD 36 DEL COMPONENTE 11

**CATÁLOGO DE COMPONENTE - ACTIVIDAD 2023**

<b>COMP. ACTIVIDAD</b>	<b>DESCRIPCIÓN</b>
C1137	ACTIVIDAD 37 DEL COMPONENTE 11
C1138	ACTIVIDAD 38 DEL COMPONENTE 11
C1139	ACTIVIDAD 39 DEL COMPONENTE 11
C1140	ACTIVIDAD 40 DEL COMPONENTE 11
C1141	ACTIVIDAD 41 DEL COMPONENTE 11
C1142	ACTIVIDAD 42 DEL COMPONENTE 11
C1143	ACTIVIDAD 43 DEL COMPONENTE 11
C1144	ACTIVIDAD 44 DEL COMPONENTE 11
C1145	ACTIVIDAD 45 DEL COMPONENTE 11
C1146	ACTIVIDAD 46 DEL COMPONENTE 11
C1147	ACTIVIDAD 47 DEL COMPONENTE 11
C1148	ACTIVIDAD 48 DEL COMPONENTE 11
C1149	ACTIVIDAD 49 DEL COMPONENTE 11
C1150	ACTIVIDAD 50 DEL COMPONENTE 11
C1151	ACTIVIDAD 51 DEL COMPONENTE 11
C1152	ACTIVIDAD 52 DEL COMPONENTE 11
C1153	ACTIVIDAD 53 DEL COMPONENTE 11
C1154	ACTIVIDAD 54 DEL COMPONENTE 11
C1155	ACTIVIDAD 55 DEL COMPONENTE 11
C1156	ACTIVIDAD 56 DEL COMPONENTE 11
C1157	ACTIVIDAD 57 DEL COMPONENTE 11
C1158	ACTIVIDAD 58 DEL COMPONENTE 11
C1159	ACTIVIDAD 59 DEL COMPONENTE 11
C1160	ACTIVIDAD 60 DEL COMPONENTE 11
C1161	ACTIVIDAD 61 DEL COMPONENTE 11
C1162	ACTIVIDAD 62 DEL COMPONENTE 11
C1163	ACTIVIDAD 63 DEL COMPONENTE 11
C1164	ACTIVIDAD 64 DEL COMPONENTE 11
C1165	ACTIVIDAD 65 DEL COMPONENTE 11
C1166	ACTIVIDAD 66 DEL COMPONENTE 11
C1167	ACTIVIDAD 67 DEL COMPONENTE 11
C1168	ACTIVIDAD 68 DEL COMPONENTE 11
C1169	ACTIVIDAD 69 DEL COMPONENTE 11
C1170	ACTIVIDAD 70 DEL COMPONENTE 11
C1171	ACTIVIDAD 71 DEL COMPONENTE 11
C1172	ACTIVIDAD 72 DEL COMPONENTE 11
C1173	ACTIVIDAD 73 DEL COMPONENTE 11
C1174	ACTIVIDAD 74 DEL COMPONENTE 11
C1175	ACTIVIDAD 75 DEL COMPONENTE 11
C1176	ACTIVIDAD 76 DEL COMPONENTE 11
C1177	ACTIVIDAD 77 DEL COMPONENTE 11
C1178	ACTIVIDAD 78 DEL COMPONENTE 11
C1179	ACTIVIDAD 79 DEL COMPONENTE 11



**CATÁLOGO DE COMPONENTE - ACTIVIDAD 2023**

<b>COMP. ACTIVIDAD</b>	<b>DESCRIPCIÓN</b>
C1180	ACTIVIDAD 80 DEL COMPONENTE 11
C12	COMPONENTE 12
C1200	ACTIVIDAD 0 DEL COMPONENTE 12
C1201	ACTIVIDAD 1 DEL COMPONENTE 12
C1202	ACTIVIDAD 2 DEL COMPONENTE 12
C1203	ACTIVIDAD 3 DEL COMPONENTE 12
C1204	ACTIVIDAD 4 DEL COMPONENTE 12
C1205	ACTIVIDAD 5 DEL COMPONENTE 12
C1206	ACTIVIDAD 6 DEL COMPONENTE 12
C1207	ACTIVIDAD 7 DEL COMPONENTE 12
C1208	ACTIVIDAD 8 DEL COMPONENTE 12
C1209	ACTIVIDAD 9 DEL COMPONENTE 12
C1210	ACTIVIDAD 10 DEL COMPONENTE 12
C1211	ACTIVIDAD 11 DEL COMPONENTE 12
C1212	ACTIVIDAD 12 DEL COMPONENTE 12
C1213	ACTIVIDAD 13 DEL COMPONENTE 12
C1214	ACTIVIDAD 14 DEL COMPONENTE 12
C1215	ACTIVIDAD 15 DEL COMPONENTE 12
C1216	ACTIVIDAD 16 DEL COMPONENTE 12
C1217	ACTIVIDAD 17 DEL COMPONENTE 12
C1218	ACTIVIDAD 18 DEL COMPONENTE 12
C1219	ACTIVIDAD 19 DEL COMPONENTE 12
C1220	ACTIVIDAD 20 DEL COMPONENTE 12
C1221	ACTIVIDAD 21 DEL COMPONENTE 12
C1222	ACTIVIDAD 22 DEL COMPONENTE 12
C1223	ACTIVIDAD 23 DEL COMPONENTE 12
C1224	ACTIVIDAD 24 DEL COMPONENTE 12
C1225	ACTIVIDAD 25 DEL COMPONENTE 12
C1226	ACTIVIDAD 26 DEL COMPONENTE 12
C1227	ACTIVIDAD 27 DEL COMPONENTE 12
C1228	ACTIVIDAD 28 DEL COMPONENTE 12
C1229	ACTIVIDAD 29 DEL COMPONENTE 12
C1230	ACTIVIDAD 30 DEL COMPONENTE 12
C1231	ACTIVIDAD 31 DEL COMPONENTE 12
C1232	ACTIVIDAD 32 DEL COMPONENTE 12
C1233	ACTIVIDAD 33 DEL COMPONENTE 12
C1234	ACTIVIDAD 34 DEL COMPONENTE 12
C1235	ACTIVIDAD 35 DEL COMPONENTE 12
C1236	ACTIVIDAD 36 DEL COMPONENTE 12
C1237	ACTIVIDAD 37 DEL COMPONENTE 12
C1238	ACTIVIDAD 38 DEL COMPONENTE 12
C1239	ACTIVIDAD 39 DEL COMPONENTE 12
C1240	ACTIVIDAD 40 DEL COMPONENTE 12

**CATÁLOGO DE COMPONENTE - ACTIVIDAD 2023**

<b>COMP. ACTIVIDAD</b>	<b>DESCRIPCIÓN</b>
C1241	ACTIVIDAD 41 DEL COMPONENTE 12
C1242	ACTIVIDAD 42 DEL COMPONENTE 12
C1243	ACTIVIDAD 43 DEL COMPONENTE 12
C1244	ACTIVIDAD 44 DEL COMPONENTE 12
C1245	ACTIVIDAD 45 DEL COMPONENTE 12
C1246	ACTIVIDAD 46 DEL COMPONENTE 12
C1247	ACTIVIDAD 47 DEL COMPONENTE 12
C1248	ACTIVIDAD 48 DEL COMPONENTE 12
C1249	ACTIVIDAD 49 DEL COMPONENTE 12
C1250	ACTIVIDAD 50 DEL COMPONENTE 12
C1251	ACTIVIDAD 51 DEL COMPONENTE 12
C1252	ACTIVIDAD 52 DEL COMPONENTE 12
C1253	ACTIVIDAD 53 DEL COMPONENTE 12
C1254	ACTIVIDAD 54 DEL COMPONENTE 12
C1255	ACTIVIDAD 55 DEL COMPONENTE 12
C1256	ACTIVIDAD 56 DEL COMPONENTE 12
C1257	ACTIVIDAD 57 DEL COMPONENTE 12
C1258	ACTIVIDAD 58 DEL COMPONENTE 12
C1259	ACTIVIDAD 59 DEL COMPONENTE 12
C1260	ACTIVIDAD 60 DEL COMPONENTE 12
C1261	ACTIVIDAD 61 DEL COMPONENTE 12
C1262	ACTIVIDAD 62 DEL COMPONENTE 12
C1263	ACTIVIDAD 63 DEL COMPONENTE 12
C1264	ACTIVIDAD 64 DEL COMPONENTE 12
C1265	ACTIVIDAD 65 DEL COMPONENTE 12
C1266	ACTIVIDAD 66 DEL COMPONENTE 12
C1267	ACTIVIDAD 67 DEL COMPONENTE 12
C1268	ACTIVIDAD 68 DEL COMPONENTE 12
C1269	ACTIVIDAD 69 DEL COMPONENTE 12
C1270	ACTIVIDAD 70 DEL COMPONENTE 12
C1271	ACTIVIDAD 71 DEL COMPONENTE 12
C1272	ACTIVIDAD 72 DEL COMPONENTE 12
C1273	ACTIVIDAD 73 DEL COMPONENTE 12
C1274	ACTIVIDAD 74 DEL COMPONENTE 12
C1275	ACTIVIDAD 75 DEL COMPONENTE 12
C1276	ACTIVIDAD 76 DEL COMPONENTE 12
C1277	ACTIVIDAD 77 DEL COMPONENTE 12
C1278	ACTIVIDAD 78 DEL COMPONENTE 12
C1279	ACTIVIDAD 79 DEL COMPONENTE 12
C1280	ACTIVIDAD 80 DEL COMPONENTE 12
C13	COMPONENTE 13
C1300	ACTIVIDAD 0 DEL COMPONENTE 13
C1301	ACTIVIDAD 1 DEL COMPONENTE 13

**CATÁLOGO DE COMPONENTE - ACTIVIDAD 2023**

<b>COMP. ACTIVIDAD</b>	<b>DESCRIPCIÓN</b>
C1302	ACTIVIDAD 2 DEL COMPONENTE 13
C1303	ACTIVIDAD 3 DEL COMPONENTE 13
C1304	ACTIVIDAD 4 DEL COMPONENTE 13
C1305	ACTIVIDAD 5 DEL COMPONENTE 13
C1306	ACTIVIDAD 6 DEL COMPONENTE 13
C1307	ACTIVIDAD 7 DEL COMPONENTE 13
C1308	ACTIVIDAD 8 DEL COMPONENTE 13
C1309	ACTIVIDAD 9 DEL COMPONENTE 13
C1310	ACTIVIDAD 10 DEL COMPONENTE 13
C1311	ACTIVIDAD 11 DEL COMPONENTE 13
C1312	ACTIVIDAD 12 DEL COMPONENTE 13
C1313	ACTIVIDAD 13 DEL COMPONENTE 13
C1314	ACTIVIDAD 14 DEL COMPONENTE 13
C1315	ACTIVIDAD 15 DEL COMPONENTE 13
C1316	ACTIVIDAD 16 DEL COMPONENTE 13
C1317	ACTIVIDAD 17 DEL COMPONENTE 13
C1318	ACTIVIDAD 18 DEL COMPONENTE 13
C1319	ACTIVIDAD 19 DEL COMPONENTE 13
C1320	ACTIVIDAD 20 DEL COMPONENTE 13
C1321	ACTIVIDAD 21 DEL COMPONENTE 13
C1322	ACTIVIDAD 22 DEL COMPONENTE 13
C1323	ACTIVIDAD 23 DEL COMPONENTE 13
C1324	ACTIVIDAD 24 DEL COMPONENTE 13
C1325	ACTIVIDAD 25 DEL COMPONENTE 13
C1326	ACTIVIDAD 26 DEL COMPONENTE 13
C1327	ACTIVIDAD 27 DEL COMPONENTE 13
C1328	ACTIVIDAD 28 DEL COMPONENTE 13
C1329	ACTIVIDAD 29 DEL COMPONENTE 13
C1330	ACTIVIDAD 30 DEL COMPONENTE 13
C1331	ACTIVIDAD 31 DEL COMPONENTE 13
C1332	ACTIVIDAD 32 DEL COMPONENTE 13
C1333	ACTIVIDAD 33 DEL COMPONENTE 13
C1334	ACTIVIDAD 34 DEL COMPONENTE 13
C1335	ACTIVIDAD 35 DEL COMPONENTE 13
C1336	ACTIVIDAD 36 DEL COMPONENTE 13
C1337	ACTIVIDAD 37 DEL COMPONENTE 13
C1338	ACTIVIDAD 38 DEL COMPONENTE 13
C1339	ACTIVIDAD 39 DEL COMPONENTE 13
C1340	ACTIVIDAD 40 DEL COMPONENTE 13
C1341	ACTIVIDAD 41 DEL COMPONENTE 13
C1342	ACTIVIDAD 42 DEL COMPONENTE 13
C1343	ACTIVIDAD 43 DEL COMPONENTE 13
C1344	ACTIVIDAD 44 DEL COMPONENTE 13

**CATÁLOGO DE COMPONENTE - ACTIVIDAD 2023**

<b>COMP. ACTIVIDAD</b>	<b>DESCRIPCIÓN</b>
C1345	ACTIVIDAD 45 DEL COMPONENTE 13
C1346	ACTIVIDAD 46 DEL COMPONENTE 13
C1347	ACTIVIDAD 47 DEL COMPONENTE 13
C1348	ACTIVIDAD 48 DEL COMPONENTE 13
C1349	ACTIVIDAD 49 DEL COMPONENTE 13
C1350	ACTIVIDAD 50 DEL COMPONENTE 13
C1351	ACTIVIDAD 51 DEL COMPONENTE 13
C1352	ACTIVIDAD 52 DEL COMPONENTE 13
C1353	ACTIVIDAD 53 DEL COMPONENTE 13
C1354	ACTIVIDAD 54 DEL COMPONENTE 13
C1355	ACTIVIDAD 55 DEL COMPONENTE 13
C1356	ACTIVIDAD 56 DEL COMPONENTE 13
C1357	ACTIVIDAD 57 DEL COMPONENTE 13
C1358	ACTIVIDAD 58 DEL COMPONENTE 13
C1359	ACTIVIDAD 59 DEL COMPONENTE 13
C1360	ACTIVIDAD 60 DEL COMPONENTE 13
C1361	ACTIVIDAD 61 DEL COMPONENTE 13
C1362	ACTIVIDAD 62 DEL COMPONENTE 13
C1363	ACTIVIDAD 63 DEL COMPONENTE 13
C1364	ACTIVIDAD 64 DEL COMPONENTE 13
C1365	ACTIVIDAD 65 DEL COMPONENTE 13
C1366	ACTIVIDAD 66 DEL COMPONENTE 13
C1367	ACTIVIDAD 67 DEL COMPONENTE 13
C1368	ACTIVIDAD 68 DEL COMPONENTE 13
C1369	ACTIVIDAD 69 DEL COMPONENTE 13
C1370	ACTIVIDAD 70 DEL COMPONENTE 13
C1371	ACTIVIDAD 71 DEL COMPONENTE 13
C1372	ACTIVIDAD 72 DEL COMPONENTE 13
C1373	ACTIVIDAD 73 DEL COMPONENTE 13
C1374	ACTIVIDAD 74 DEL COMPONENTE 13
C1375	ACTIVIDAD 75 DEL COMPONENTE 13
C1376	ACTIVIDAD 76 DEL COMPONENTE 13
C1377	ACTIVIDAD 77 DEL COMPONENTE 13
C1378	ACTIVIDAD 78 DEL COMPONENTE 13
C1379	ACTIVIDAD 79 DEL COMPONENTE 13
C1380	ACTIVIDAD 80 DEL COMPONENTE 13
C14	COMPONENTE 14
C1400	ACTIVIDAD 0 DEL COMPONENTE 14
C1401	ACTIVIDAD 1 DEL COMPONENTE 14
C1402	ACTIVIDAD 2 DEL COMPONENTE 14
C1403	ACTIVIDAD 3 DEL COMPONENTE 14
C1404	ACTIVIDAD 4 DEL COMPONENTE 14
C1405	ACTIVIDAD 5 DEL COMPONENTE 14

**CATÁLOGO DE COMPONENTE - ACTIVIDAD 2023**

<b>COMP. ACTIVIDAD</b>	<b>DESCRIPCIÓN</b>
C1406	ACTIVIDAD 6 DEL COMPONENTE 14
C1407	ACTIVIDAD 7 DEL COMPONENTE 14
C1408	ACTIVIDAD 8 DEL COMPONENTE 14
C1409	ACTIVIDAD 9 DEL COMPONENTE 14
C1410	ACTIVIDAD 10 DEL COMPONENTE 14
C1411	ACTIVIDAD 11 DEL COMPONENTE 14
C1412	ACTIVIDAD 12 DEL COMPONENTE 14
C1413	ACTIVIDAD 13 DEL COMPONENTE 14
C1414	ACTIVIDAD 14 DEL COMPONENTE 14
C1415	ACTIVIDAD 15 DEL COMPONENTE 14
C1416	ACTIVIDAD 16 DEL COMPONENTE 14
C1417	ACTIVIDAD 17 DEL COMPONENTE 14
C1418	ACTIVIDAD 18 DEL COMPONENTE 14
C1419	ACTIVIDAD 19 DEL COMPONENTE 14
C1420	ACTIVIDAD 20 DEL COMPONENTE 14
C1421	ACTIVIDAD 21 DEL COMPONENTE 14
C1422	ACTIVIDAD 22 DEL COMPONENTE 14
C1423	ACTIVIDAD 23 DEL COMPONENTE 14
C1424	ACTIVIDAD 24 DEL COMPONENTE 14
C1425	ACTIVIDAD 25 DEL COMPONENTE 14
C1426	ACTIVIDAD 26 DEL COMPONENTE 14
C1427	ACTIVIDAD 27 DEL COMPONENTE 14
C1428	ACTIVIDAD 28 DEL COMPONENTE 14
C1429	ACTIVIDAD 29 DEL COMPONENTE 14
C1430	ACTIVIDAD 30 DEL COMPONENTE 14
C1431	ACTIVIDAD 31 DEL COMPONENTE 14
C1432	ACTIVIDAD 32 DEL COMPONENTE 14
C1433	ACTIVIDAD 33 DEL COMPONENTE 14
C1434	ACTIVIDAD 34 DEL COMPONENTE 14
C1435	ACTIVIDAD 35 DEL COMPONENTE 14
C1436	ACTIVIDAD 36 DEL COMPONENTE 14
C1437	ACTIVIDAD 37 DEL COMPONENTE 14
C1438	ACTIVIDAD 38 DEL COMPONENTE 14
C1439	ACTIVIDAD 39 DEL COMPONENTE 14
C1440	ACTIVIDAD 40 DEL COMPONENTE 14
C1441	ACTIVIDAD 41 DEL COMPONENTE 14
C1442	ACTIVIDAD 42 DEL COMPONENTE 14
C1443	ACTIVIDAD 43 DEL COMPONENTE 14
C1444	ACTIVIDAD 44 DEL COMPONENTE 14
C1445	ACTIVIDAD 45 DEL COMPONENTE 14
C1446	ACTIVIDAD 46 DEL COMPONENTE 14
C1447	ACTIVIDAD 47 DEL COMPONENTE 14
C1448	ACTIVIDAD 48 DEL COMPONENTE 14

**CATÁLOGO DE COMPONENTE - ACTIVIDAD 2023**

<b>COMP. ACTIVIDAD</b>	<b>DESCRIPCIÓN</b>
C1449	ACTIVIDAD 49 DEL COMPONENTE 14
C1450	ACTIVIDAD 50 DEL COMPONENTE 14
C1451	ACTIVIDAD 51 DEL COMPONENTE 14
C1452	ACTIVIDAD 52 DEL COMPONENTE 14
C1453	ACTIVIDAD 53 DEL COMPONENTE 14
C1454	ACTIVIDAD 54 DEL COMPONENTE 14
C1455	ACTIVIDAD 55 DEL COMPONENTE 14
C1456	ACTIVIDAD 56 DEL COMPONENTE 14
C1457	ACTIVIDAD 57 DEL COMPONENTE 14
C1458	ACTIVIDAD 58 DEL COMPONENTE 14
C1459	ACTIVIDAD 59 DEL COMPONENTE 14
C1460	ACTIVIDAD 60 DEL COMPONENTE 14
C1461	ACTIVIDAD 61 DEL COMPONENTE 14
C1462	ACTIVIDAD 62 DEL COMPONENTE 14
C1463	ACTIVIDAD 63 DEL COMPONENTE 14
C1464	ACTIVIDAD 64 DEL COMPONENTE 14
C1465	ACTIVIDAD 65 DEL COMPONENTE 14
C1466	ACTIVIDAD 66 DEL COMPONENTE 14
C1467	ACTIVIDAD 67 DEL COMPONENTE 14
C1468	ACTIVIDAD 68 DEL COMPONENTE 14
C1469	ACTIVIDAD 69 DEL COMPONENTE 14
C1470	ACTIVIDAD 70 DEL COMPONENTE 14
C1471	ACTIVIDAD 71 DEL COMPONENTE 14
C1472	ACTIVIDAD 72 DEL COMPONENTE 14
C1473	ACTIVIDAD 73 DEL COMPONENTE 14
C1474	ACTIVIDAD 74 DEL COMPONENTE 14
C1475	ACTIVIDAD 75 DEL COMPONENTE 14
C1476	ACTIVIDAD 76 DEL COMPONENTE 14
C1477	ACTIVIDAD 77 DEL COMPONENTE 14
C1478	ACTIVIDAD 78 DEL COMPONENTE 14
C1479	ACTIVIDAD 79 DEL COMPONENTE 14
C1480	ACTIVIDAD 80 DEL COMPONENTE 14
C15	COMPONENTE 15
C1500	ACTIVIDAD 0 DEL COMPONENTE 15
C1501	ACTIVIDAD 1 DEL COMPONENTE 15
C1502	ACTIVIDAD 2 DEL COMPONENTE 15
C1503	ACTIVIDAD 3 DEL COMPONENTE 15
C1504	ACTIVIDAD 4 DEL COMPONENTE 15
C1505	ACTIVIDAD 5 DEL COMPONENTE 15
C1506	ACTIVIDAD 6 DEL COMPONENTE 15
C1507	ACTIVIDAD 7 DEL COMPONENTE 15
C1508	ACTIVIDAD 8 DEL COMPONENTE 15
C1509	ACTIVIDAD 9 DEL COMPONENTE 15

**CATÁLOGO DE COMPONENTE - ACTIVIDAD 2023**

<b>COMP. ACTIVIDAD</b>	<b>DESCRIPCIÓN</b>
C1510	ACTIVIDAD 10 DEL COMPONENTE 15
C1511	ACTIVIDAD 11 DEL COMPONENTE 15
C1512	ACTIVIDAD 12 DEL COMPONENTE 15
C1513	ACTIVIDAD 13 DEL COMPONENTE 15
C1514	ACTIVIDAD 14 DEL COMPONENTE 15
C1515	ACTIVIDAD 15 DEL COMPONENTE 15
C1516	ACTIVIDAD 16 DEL COMPONENTE 15
C1517	ACTIVIDAD 17 DEL COMPONENTE 15
C1518	ACTIVIDAD 18 DEL COMPONENTE 15
C1519	ACTIVIDAD 19 DEL COMPONENTE 15
C1520	ACTIVIDAD 20 DEL COMPONENTE 15
C1521	ACTIVIDAD 21 DEL COMPONENTE 15
C1522	ACTIVIDAD 22 DEL COMPONENTE 15
C1523	ACTIVIDAD 23 DEL COMPONENTE 15
C1524	ACTIVIDAD 24 DEL COMPONENTE 15
C1525	ACTIVIDAD 25 DEL COMPONENTE 15
C1526	ACTIVIDAD 26 DEL COMPONENTE 15
C1527	ACTIVIDAD 27 DEL COMPONENTE 15
C1528	ACTIVIDAD 28 DEL COMPONENTE 15
C1529	ACTIVIDAD 29 DEL COMPONENTE 15
C1530	ACTIVIDAD 30 DEL COMPONENTE 15
C1531	ACTIVIDAD 31 DEL COMPONENTE 15
C1532	ACTIVIDAD 32 DEL COMPONENTE 15
C1533	ACTIVIDAD 33 DEL COMPONENTE 15
C1534	ACTIVIDAD 34 DEL COMPONENTE 15
C1535	ACTIVIDAD 35 DEL COMPONENTE 15
C1536	ACTIVIDAD 36 DEL COMPONENTE 15
C1537	ACTIVIDAD 37 DEL COMPONENTE 15
C1538	ACTIVIDAD 38 DEL COMPONENTE 15
C1539	ACTIVIDAD 39 DEL COMPONENTE 15
C1540	ACTIVIDAD 40 DEL COMPONENTE 15
C1541	ACTIVIDAD 41 DEL COMPONENTE 15
C1542	ACTIVIDAD 42 DEL COMPONENTE 15
C1543	ACTIVIDAD 43 DEL COMPONENTE 15
C1544	ACTIVIDAD 44 DEL COMPONENTE 15
C1545	ACTIVIDAD 45 DEL COMPONENTE 15
C1546	ACTIVIDAD 46 DEL COMPONENTE 15
C1547	ACTIVIDAD 47 DEL COMPONENTE 15
C1548	ACTIVIDAD 48 DEL COMPONENTE 15
C1549	ACTIVIDAD 49 DEL COMPONENTE 15
C1550	ACTIVIDAD 50 DEL COMPONENTE 15
C1551	ACTIVIDAD 51 DEL COMPONENTE 15
C1552	ACTIVIDAD 52 DEL COMPONENTE 15

**CATÁLOGO DE COMPONENTE - ACTIVIDAD 2023**

<b>COMP. ACTIVIDAD</b>	<b>DESCRIPCIÓN</b>
C1553	ACTIVIDAD 53 DEL COMPONENTE 15
C1554	ACTIVIDAD 54 DEL COMPONENTE 15
C1555	ACTIVIDAD 55 DEL COMPONENTE 15
C1556	ACTIVIDAD 56 DEL COMPONENTE 15
C1557	ACTIVIDAD 57 DEL COMPONENTE 15
C1558	ACTIVIDAD 58 DEL COMPONENTE 15
C1559	ACTIVIDAD 59 DEL COMPONENTE 15
C1560	ACTIVIDAD 60 DEL COMPONENTE 15
C1561	ACTIVIDAD 61 DEL COMPONENTE 15
C1562	ACTIVIDAD 62 DEL COMPONENTE 15
C1563	ACTIVIDAD 63 DEL COMPONENTE 15
C1564	ACTIVIDAD 64 DEL COMPONENTE 15
C1565	ACTIVIDAD 65 DEL COMPONENTE 15
C1566	ACTIVIDAD 66 DEL COMPONENTE 15
C1567	ACTIVIDAD 67 DEL COMPONENTE 15
C1568	ACTIVIDAD 68 DEL COMPONENTE 15
C1569	ACTIVIDAD 69 DEL COMPONENTE 15
C1570	ACTIVIDAD 70 DEL COMPONENTE 15
C1571	ACTIVIDAD 71 DEL COMPONENTE 15
C1572	ACTIVIDAD 72 DEL COMPONENTE 15
C1573	ACTIVIDAD 73 DEL COMPONENTE 15
C1574	ACTIVIDAD 74 DEL COMPONENTE 15
C1575	ACTIVIDAD 75 DEL COMPONENTE 15
C1576	ACTIVIDAD 76 DEL COMPONENTE 15
C1577	ACTIVIDAD 77 DEL COMPONENTE 15
C1578	ACTIVIDAD 78 DEL COMPONENTE 15
C1579	ACTIVIDAD 79 DEL COMPONENTE 15
C1580	ACTIVIDAD 80 DEL COMPONENTE 15
C16	COMPONENTE 16
C1600	ACTIVIDAD 0 DEL COMPONENTE 16
C1601	ACTIVIDAD 1 DEL COMPONENTE 16
C1602	ACTIVIDAD 2 DEL COMPONENTE 16
C1603	ACTIVIDAD 3 DEL COMPONENTE 16
C1604	ACTIVIDAD 4 DEL COMPONENTE 16
C1605	ACTIVIDAD 5 DEL COMPONENTE 16
C1606	ACTIVIDAD 6 DEL COMPONENTE 16
C1607	ACTIVIDAD 7 DEL COMPONENTE 16
C1608	ACTIVIDAD 8 DEL COMPONENTE 16
C1609	ACTIVIDAD 9 DEL COMPONENTE 16
C1610	ACTIVIDAD 10 DEL COMPONENTE 16
C1611	ACTIVIDAD 11 DEL COMPONENTE 16
C1612	ACTIVIDAD 12 DEL COMPONENTE 16
C1613	ACTIVIDAD 13 DEL COMPONENTE 16



**CATÁLOGO DE COMPONENTE - ACTIVIDAD 2023**

<b>COMP. ACTIVIDAD</b>	<b>DESCRIPCIÓN</b>
C1614	ACTIVIDAD 14 DEL COMPONENTE 16
C1615	ACTIVIDAD 15 DEL COMPONENTE 16
C1616	ACTIVIDAD 16 DEL COMPONENTE 16
C1617	ACTIVIDAD 17 DEL COMPONENTE 16
C1618	ACTIVIDAD 18 DEL COMPONENTE 16
C1619	ACTIVIDAD 19 DEL COMPONENTE 16
C1620	ACTIVIDAD 20 DEL COMPONENTE 16
C1621	ACTIVIDAD 21 DEL COMPONENTE 16
C1622	ACTIVIDAD 22 DEL COMPONENTE 16
C1623	ACTIVIDAD 23 DEL COMPONENTE 16
C1624	ACTIVIDAD 24 DEL COMPONENTE 16
C1625	ACTIVIDAD 25 DEL COMPONENTE 16
C1626	ACTIVIDAD 26 DEL COMPONENTE 16
C1627	ACTIVIDAD 27 DEL COMPONENTE 16
C1628	ACTIVIDAD 28 DEL COMPONENTE 16
C1629	ACTIVIDAD 29 DEL COMPONENTE 16
C1630	ACTIVIDAD 30 DEL COMPONENTE 16
C1631	ACTIVIDAD 31 DEL COMPONENTE 16
C1632	ACTIVIDAD 32 DEL COMPONENTE 16
C1633	ACTIVIDAD 33 DEL COMPONENTE 16
C1634	ACTIVIDAD 34 DEL COMPONENTE 16
C1635	ACTIVIDAD 35 DEL COMPONENTE 16
C1636	ACTIVIDAD 36 DEL COMPONENTE 16
C1637	ACTIVIDAD 37 DEL COMPONENTE 16
C1638	ACTIVIDAD 38 DEL COMPONENTE 16
C1639	ACTIVIDAD 39 DEL COMPONENTE 16
C1640	ACTIVIDAD 40 DEL COMPONENTE 16
C1641	ACTIVIDAD 41 DEL COMPONENTE 16
C1642	ACTIVIDAD 42 DEL COMPONENTE 16
C1643	ACTIVIDAD 43 DEL COMPONENTE 16
C1644	ACTIVIDAD 44 DEL COMPONENTE 16
C1645	ACTIVIDAD 45 DEL COMPONENTE 16
C1646	ACTIVIDAD 46 DEL COMPONENTE 16
C1647	ACTIVIDAD 47 DEL COMPONENTE 16
C1648	ACTIVIDAD 48 DEL COMPONENTE 16
C1649	ACTIVIDAD 49 DEL COMPONENTE 16
C1650	ACTIVIDAD 50 DEL COMPONENTE 16
C1651	ACTIVIDAD 51 DEL COMPONENTE 16
C1652	ACTIVIDAD 52 DEL COMPONENTE 16
C1653	ACTIVIDAD 53 DEL COMPONENTE 16
C1654	ACTIVIDAD 54 DEL COMPONENTE 16
C1655	ACTIVIDAD 55 DEL COMPONENTE 16
C1656	ACTIVIDAD 56 DEL COMPONENTE 16

**CATÁLOGO DE COMPONENTE - ACTIVIDAD 2023**

<b>COMP. ACTIVIDAD</b>	<b>DESCRIPCIÓN</b>
C1657	ACTIVIDAD 57 DEL COMPONENTE 16
C1658	ACTIVIDAD 58 DEL COMPONENTE 16
C1659	ACTIVIDAD 59 DEL COMPONENTE 16
C1660	ACTIVIDAD 60 DEL COMPONENTE 16
C1661	ACTIVIDAD 61 DEL COMPONENTE 16
C1662	ACTIVIDAD 62 DEL COMPONENTE 16
C1663	ACTIVIDAD 63 DEL COMPONENTE 16
C1664	ACTIVIDAD 64 DEL COMPONENTE 16
C1665	ACTIVIDAD 65 DEL COMPONENTE 16
C1666	ACTIVIDAD 66 DEL COMPONENTE 16
C1667	ACTIVIDAD 67 DEL COMPONENTE 16
C1668	ACTIVIDAD 68 DEL COMPONENTE 16
C1669	ACTIVIDAD 69 DEL COMPONENTE 16
C1670	ACTIVIDAD 70 DEL COMPONENTE 16
C1671	ACTIVIDAD 71 DEL COMPONENTE 16
C1672	ACTIVIDAD 72 DEL COMPONENTE 16
C1673	ACTIVIDAD 73 DEL COMPONENTE 16
C1674	ACTIVIDAD 74 DEL COMPONENTE 16
C1675	ACTIVIDAD 75 DEL COMPONENTE 16
C1676	ACTIVIDAD 76 DEL COMPONENTE 16
C1677	ACTIVIDAD 77 DEL COMPONENTE 16
C1678	ACTIVIDAD 78 DEL COMPONENTE 16
C1679	ACTIVIDAD 79 DEL COMPONENTE 16
C1680	ACTIVIDAD 80 DEL COMPONENTE 16
C17	COMPONENTE 17
C1700	ACTIVIDAD 0 DEL COMPONENTE 17
C1701	ACTIVIDAD 1 DEL COMPONENTE 17
C1702	ACTIVIDAD 2 DEL COMPONENTE 17
C1703	ACTIVIDAD 3 DEL COMPONENTE 17
C1704	ACTIVIDAD 4 DEL COMPONENTE 17
C1705	ACTIVIDAD 5 DEL COMPONENTE 17
C1706	ACTIVIDAD 6 DEL COMPONENTE 17
C1707	ACTIVIDAD 7 DEL COMPONENTE 17
C1708	ACTIVIDAD 8 DEL COMPONENTE 17
C1709	ACTIVIDAD 9 DEL COMPONENTE 17
C1710	ACTIVIDAD 10 DEL COMPONENTE 17
C1711	ACTIVIDAD 11 DEL COMPONENTE 17
C1712	ACTIVIDAD 12 DEL COMPONENTE 17
C1713	ACTIVIDAD 13 DEL COMPONENTE 17
C1714	ACTIVIDAD 14 DEL COMPONENTE 17
C1715	ACTIVIDAD 15 DEL COMPONENTE 17
C1716	ACTIVIDAD 16 DEL COMPONENTE 17
C1717	ACTIVIDAD 17 DEL COMPONENTE 17

**CATÁLOGO DE COMPONENTE - ACTIVIDAD 2023**

<b>COMP. ACTIVIDAD</b>	<b>DESCRIPCIÓN</b>
C1718	ACTIVIDAD 18 DEL COMPONENTE 17
C1719	ACTIVIDAD 19 DEL COMPONENTE 17
C1720	ACTIVIDAD 20 DEL COMPONENTE 17
C1721	ACTIVIDAD 21 DEL COMPONENTE 17
C1722	ACTIVIDAD 22 DEL COMPONENTE 17
C1723	ACTIVIDAD 23 DEL COMPONENTE 17
C1724	ACTIVIDAD 24 DEL COMPONENTE 17
C1725	ACTIVIDAD 25 DEL COMPONENTE 17
C1726	ACTIVIDAD 26 DEL COMPONENTE 17
C1727	ACTIVIDAD 27 DEL COMPONENTE 17
C1728	ACTIVIDAD 28 DEL COMPONENTE 17
C1729	ACTIVIDAD 29 DEL COMPONENTE 17
C1730	ACTIVIDAD 30 DEL COMPONENTE 17
C1731	ACTIVIDAD 31 DEL COMPONENTE 17
C1732	ACTIVIDAD 32 DEL COMPONENTE 17
C1733	ACTIVIDAD 33 DEL COMPONENTE 17
C1734	ACTIVIDAD 34 DEL COMPONENTE 17
C1735	ACTIVIDAD 35 DEL COMPONENTE 17
C1736	ACTIVIDAD 36 DEL COMPONENTE 17
C1737	ACTIVIDAD 37 DEL COMPONENTE 17
C1738	ACTIVIDAD 38 DEL COMPONENTE 17
C1739	ACTIVIDAD 39 DEL COMPONENTE 17
C1740	ACTIVIDAD 40 DEL COMPONENTE 17
C1741	ACTIVIDAD 41 DEL COMPONENTE 17
C1742	ACTIVIDAD 42 DEL COMPONENTE 17
C1743	ACTIVIDAD 43 DEL COMPONENTE 17
C1744	ACTIVIDAD 44 DEL COMPONENTE 17
C1745	ACTIVIDAD 45 DEL COMPONENTE 17
C1746	ACTIVIDAD 46 DEL COMPONENTE 17
C1747	ACTIVIDAD 47 DEL COMPONENTE 17
C1748	ACTIVIDAD 48 DEL COMPONENTE 17
C1749	ACTIVIDAD 49 DEL COMPONENTE 17
C1750	ACTIVIDAD 50 DEL COMPONENTE 17
C1751	ACTIVIDAD 51 DEL COMPONENTE 17
C1752	ACTIVIDAD 52 DEL COMPONENTE 17
C1753	ACTIVIDAD 53 DEL COMPONENTE 17
C1754	ACTIVIDAD 54 DEL COMPONENTE 17
C1755	ACTIVIDAD 55 DEL COMPONENTE 17
C1756	ACTIVIDAD 56 DEL COMPONENTE 17
C1757	ACTIVIDAD 57 DEL COMPONENTE 17
C1758	ACTIVIDAD 58 DEL COMPONENTE 17
C1759	ACTIVIDAD 59 DEL COMPONENTE 17
C1760	ACTIVIDAD 60 DEL COMPONENTE 17

**CATÁLOGO DE COMPONENTE - ACTIVIDAD 2023**

<b>COMP. ACTIVIDAD</b>	<b>DESCRIPCIÓN</b>
C1761	ACTIVIDAD 61 DEL COMPONENTE 17
C1762	ACTIVIDAD 62 DEL COMPONENTE 17
C1763	ACTIVIDAD 63 DEL COMPONENTE 17
C1764	ACTIVIDAD 64 DEL COMPONENTE 17
C1765	ACTIVIDAD 65 DEL COMPONENTE 17
C1766	ACTIVIDAD 66 DEL COMPONENTE 17
C1767	ACTIVIDAD 67 DEL COMPONENTE 17
C1768	ACTIVIDAD 68 DEL COMPONENTE 17
C1769	ACTIVIDAD 69 DEL COMPONENTE 17
C1770	ACTIVIDAD 70 DEL COMPONENTE 17
C1771	ACTIVIDAD 71 DEL COMPONENTE 17
C1772	ACTIVIDAD 72 DEL COMPONENTE 17
C1773	ACTIVIDAD 73 DEL COMPONENTE 17
C1774	ACTIVIDAD 74 DEL COMPONENTE 17
C1775	ACTIVIDAD 75 DEL COMPONENTE 17
C1776	ACTIVIDAD 76 DEL COMPONENTE 17
C1777	ACTIVIDAD 77 DEL COMPONENTE 17
C1778	ACTIVIDAD 78 DEL COMPONENTE 17
C1779	ACTIVIDAD 79 DEL COMPONENTE 17
C1780	ACTIVIDAD 80 DEL COMPONENTE 17
C18	COMPONENTE 18
C1800	ACTIVIDAD 0 DEL COMPONENTE 18
C1801	ACTIVIDAD 1 DEL COMPONENTE 18
C1802	ACTIVIDAD 2 DEL COMPONENTE 18
C1803	ACTIVIDAD 3 DEL COMPONENTE 18
C1804	ACTIVIDAD 4 DEL COMPONENTE 18
C1805	ACTIVIDAD 5 DEL COMPONENTE 18
C1806	ACTIVIDAD 6 DEL COMPONENTE 18
C1807	ACTIVIDAD 7 DEL COMPONENTE 18
C1808	ACTIVIDAD 8 DEL COMPONENTE 18
C1809	ACTIVIDAD 9 DEL COMPONENTE 18
C1810	ACTIVIDAD 10 DEL COMPONENTE 18
C1811	ACTIVIDAD 11 DEL COMPONENTE 18
C1812	ACTIVIDAD 12 DEL COMPONENTE 18
C1813	ACTIVIDAD 13 DEL COMPONENTE 18
C1814	ACTIVIDAD 14 DEL COMPONENTE 18
C1815	ACTIVIDAD 15 DEL COMPONENTE 18
C1816	ACTIVIDAD 16 DEL COMPONENTE 18
C1817	ACTIVIDAD 17 DEL COMPONENTE 18
C1818	ACTIVIDAD 18 DEL COMPONENTE 18
C1819	ACTIVIDAD 19 DEL COMPONENTE 18
C1820	ACTIVIDAD 20 DEL COMPONENTE 18
C1821	ACTIVIDAD 21 DEL COMPONENTE 18

**CATÁLOGO DE COMPONENTE - ACTIVIDAD 2023**

<b>COMP. ACTIVIDAD</b>	<b>DESCRIPCIÓN</b>
C1822	ACTIVIDAD 22 DEL COMPONENTE 18
C1823	ACTIVIDAD 23 DEL COMPONENTE 18
C1824	ACTIVIDAD 24 DEL COMPONENTE 18
C1825	ACTIVIDAD 25 DEL COMPONENTE 18
C1826	ACTIVIDAD 26 DEL COMPONENTE 18
C1827	ACTIVIDAD 27 DEL COMPONENTE 18
C1828	ACTIVIDAD 28 DEL COMPONENTE 18
C1829	ACTIVIDAD 29 DEL COMPONENTE 18
C1830	ACTIVIDAD 30 DEL COMPONENTE 18
C1831	ACTIVIDAD 31 DEL COMPONENTE 18
C1832	ACTIVIDAD 32 DEL COMPONENTE 18
C1833	ACTIVIDAD 33 DEL COMPONENTE 18
C1834	ACTIVIDAD 34 DEL COMPONENTE 18
C1835	ACTIVIDAD 35 DEL COMPONENTE 18
C1836	ACTIVIDAD 36 DEL COMPONENTE 18
C1837	ACTIVIDAD 37 DEL COMPONENTE 18
C1838	ACTIVIDAD 38 DEL COMPONENTE 18
C1839	ACTIVIDAD 39 DEL COMPONENTE 18
C1840	ACTIVIDAD 40 DEL COMPONENTE 18
C1841	ACTIVIDAD 41 DEL COMPONENTE 18
C1842	ACTIVIDAD 42 DEL COMPONENTE 18
C1843	ACTIVIDAD 43 DEL COMPONENTE 18
C1844	ACTIVIDAD 44 DEL COMPONENTE 18
C1845	ACTIVIDAD 45 DEL COMPONENTE 18
C1846	ACTIVIDAD 46 DEL COMPONENTE 18
C1847	ACTIVIDAD 47 DEL COMPONENTE 18
C1848	ACTIVIDAD 48 DEL COMPONENTE 18
C1849	ACTIVIDAD 49 DEL COMPONENTE 18
C1850	ACTIVIDAD 50 DEL COMPONENTE 18
C1851	ACTIVIDAD 51 DEL COMPONENTE 18
C1852	ACTIVIDAD 52 DEL COMPONENTE 18
C1853	ACTIVIDAD 53 DEL COMPONENTE 18
C1854	ACTIVIDAD 54 DEL COMPONENTE 18
C1855	ACTIVIDAD 55 DEL COMPONENTE 18
C1856	ACTIVIDAD 56 DEL COMPONENTE 18
C1857	ACTIVIDAD 57 DEL COMPONENTE 18
C1858	ACTIVIDAD 58 DEL COMPONENTE 18
C1859	ACTIVIDAD 59 DEL COMPONENTE 18
C1860	ACTIVIDAD 60 DEL COMPONENTE 18
C1861	ACTIVIDAD 61 DEL COMPONENTE 18
C1862	ACTIVIDAD 62 DEL COMPONENTE 18
C1863	ACTIVIDAD 63 DEL COMPONENTE 18
C1864	ACTIVIDAD 64 DEL COMPONENTE 18

**CATÁLOGO DE COMPONENTE - ACTIVIDAD 2023**

<b>COMP. ACTIVIDAD</b>	<b>DESCRIPCIÓN</b>
C1865	ACTIVIDAD 65 DEL COMPONENTE 18
C1866	ACTIVIDAD 66 DEL COMPONENTE 18
C1867	ACTIVIDAD 67 DEL COMPONENTE 18
C1868	ACTIVIDAD 68 DEL COMPONENTE 18
C1869	ACTIVIDAD 69 DEL COMPONENTE 18
C1870	ACTIVIDAD 70 DEL COMPONENTE 18
C1871	ACTIVIDAD 71 DEL COMPONENTE 18
C1872	ACTIVIDAD 72 DEL COMPONENTE 18
C1873	ACTIVIDAD 73 DEL COMPONENTE 18
C1874	ACTIVIDAD 74 DEL COMPONENTE 18
C1875	ACTIVIDAD 75 DEL COMPONENTE 18
C1876	ACTIVIDAD 76 DEL COMPONENTE 18
C1877	ACTIVIDAD 77 DEL COMPONENTE 18
C1878	ACTIVIDAD 78 DEL COMPONENTE 18
C1879	ACTIVIDAD 79 DEL COMPONENTE 18
C1880	ACTIVIDAD 80 DEL COMPONENTE 18
C19	COMPONENTE 19
C1900	ACTIVIDAD 0 DEL COMPONENTE 19
C1901	ACTIVIDAD 1 DEL COMPONENTE 19
C1902	ACTIVIDAD 2 DEL COMPONENTE 19
C1903	ACTIVIDAD 3 DEL COMPONENTE 19
C1904	ACTIVIDAD 4 DEL COMPONENTE 19
C1905	ACTIVIDAD 5 DEL COMPONENTE 19
C1906	ACTIVIDAD 6 DEL COMPONENTE 19
C1907	ACTIVIDAD 7 DEL COMPONENTE 19
C1908	ACTIVIDAD 8 DEL COMPONENTE 19
C1909	ACTIVIDAD 9 DEL COMPONENTE 19
C1910	ACTIVIDAD 10 DEL COMPONENTE 19
C1911	ACTIVIDAD 11 DEL COMPONENTE 19
C1912	ACTIVIDAD 12 DEL COMPONENTE 19
C1913	ACTIVIDAD 13 DEL COMPONENTE 19
C1914	ACTIVIDAD 14 DEL COMPONENTE 19
C1915	ACTIVIDAD 15 DEL COMPONENTE 19
C1916	ACTIVIDAD 16 DEL COMPONENTE 19
C1917	ACTIVIDAD 17 DEL COMPONENTE 19
C1918	ACTIVIDAD 18 DEL COMPONENTE 19
C1919	ACTIVIDAD 19 DEL COMPONENTE 19
C1920	ACTIVIDAD 20 DEL COMPONENTE 19
C1921	ACTIVIDAD 21 DEL COMPONENTE 19
C1922	ACTIVIDAD 22 DEL COMPONENTE 19
C1923	ACTIVIDAD 23 DEL COMPONENTE 19
C1924	ACTIVIDAD 24 DEL COMPONENTE 19
C1925	ACTIVIDAD 25 DEL COMPONENTE 19

**CATÁLOGO DE COMPONENTE - ACTIVIDAD 2023**

<b>COMP. ACTIVIDAD</b>	<b>DESCRIPCIÓN</b>
C1926	ACTIVIDAD 26 DEL COMPONENTE 19
C1927	ACTIVIDAD 27 DEL COMPONENTE 19
C1928	ACTIVIDAD 28 DEL COMPONENTE 19
C1929	ACTIVIDAD 29 DEL COMPONENTE 19
C1930	ACTIVIDAD 30 DEL COMPONENTE 19
C1931	ACTIVIDAD 31 DEL COMPONENTE 19
C1932	ACTIVIDAD 32 DEL COMPONENTE 19
C1933	ACTIVIDAD 33 DEL COMPONENTE 19
C1934	ACTIVIDAD 34 DEL COMPONENTE 19
C1935	ACTIVIDAD 35 DEL COMPONENTE 19
C1936	ACTIVIDAD 36 DEL COMPONENTE 19
C1937	ACTIVIDAD 37 DEL COMPONENTE 19
C1938	ACTIVIDAD 38 DEL COMPONENTE 19
C1939	ACTIVIDAD 39 DEL COMPONENTE 19
C1940	ACTIVIDAD 40 DEL COMPONENTE 19
C1941	ACTIVIDAD 41 DEL COMPONENTE 19
C1942	ACTIVIDAD 42 DEL COMPONENTE 19
C1943	ACTIVIDAD 43 DEL COMPONENTE 19
C1944	ACTIVIDAD 44 DEL COMPONENTE 19
C1945	ACTIVIDAD 45 DEL COMPONENTE 19
C1946	ACTIVIDAD 46 DEL COMPONENTE 19
C1947	ACTIVIDAD 47 DEL COMPONENTE 19
C1948	ACTIVIDAD 48 DEL COMPONENTE 19
C1949	ACTIVIDAD 49 DEL COMPONENTE 19
C1950	ACTIVIDAD 50 DEL COMPONENTE 19
C1951	ACTIVIDAD 51 DEL COMPONENTE 19
C1952	ACTIVIDAD 52 DEL COMPONENTE 19
C1953	ACTIVIDAD 53 DEL COMPONENTE 19
C1954	ACTIVIDAD 54 DEL COMPONENTE 19
C1955	ACTIVIDAD 55 DEL COMPONENTE 19
C1956	ACTIVIDAD 56 DEL COMPONENTE 19
C1957	ACTIVIDAD 57 DEL COMPONENTE 19
C1958	ACTIVIDAD 58 DEL COMPONENTE 19
C1959	ACTIVIDAD 59 DEL COMPONENTE 19
C1960	ACTIVIDAD 60 DEL COMPONENTE 19
C1961	ACTIVIDAD 61 DEL COMPONENTE 19
C1962	ACTIVIDAD 62 DEL COMPONENTE 19
C1963	ACTIVIDAD 63 DEL COMPONENTE 19
C1964	ACTIVIDAD 64 DEL COMPONENTE 19
C1965	ACTIVIDAD 65 DEL COMPONENTE 19
C1966	ACTIVIDAD 66 DEL COMPONENTE 19
C1967	ACTIVIDAD 67 DEL COMPONENTE 19
C1968	ACTIVIDAD 68 DEL COMPONENTE 19

**CATÁLOGO DE COMPONENTE - ACTIVIDAD 2023**

<b>COMP. ACTIVIDAD</b>	<b>DESCRIPCIÓN</b>
C1969	ACTIVIDAD 69 DEL COMPONENTE 19
C1970	ACTIVIDAD 70 DEL COMPONENTE 19
C1971	ACTIVIDAD 71 DEL COMPONENTE 19
C1972	ACTIVIDAD 72 DEL COMPONENTE 19
C1973	ACTIVIDAD 73 DEL COMPONENTE 19
C1974	ACTIVIDAD 74 DEL COMPONENTE 19
C1975	ACTIVIDAD 75 DEL COMPONENTE 19
C1976	ACTIVIDAD 76 DEL COMPONENTE 19
C1977	ACTIVIDAD 77 DEL COMPONENTE 19
C1978	ACTIVIDAD 78 DEL COMPONENTE 19
C1979	ACTIVIDAD 79 DEL COMPONENTE 19
C1980	ACTIVIDAD 80 DEL COMPONENTE 19
C20	COMPONENTE 20
C2000	ACTIVIDAD 0 DEL COMPONENTE 20
C2001	ACTIVIDAD 1 DEL COMPONENTE 20
C2002	ACTIVIDAD 2 DEL COMPONENTE 20
C2003	ACTIVIDAD 3 DEL COMPONENTE 20
C2004	ACTIVIDAD 4 DEL COMPONENTE 20
C2005	ACTIVIDAD 5 DEL COMPONENTE 20
C2006	ACTIVIDAD 6 DEL COMPONENTE 20
C2007	ACTIVIDAD 7 DEL COMPONENTE 20
C2008	ACTIVIDAD 8 DEL COMPONENTE 20
C2009	ACTIVIDAD 9 DEL COMPONENTE 20
C2010	ACTIVIDAD 10 DEL COMPONENTE 20
C2011	ACTIVIDAD 11 DEL COMPONENTE 20
C2012	ACTIVIDAD 12 DEL COMPONENTE 20
C2013	ACTIVIDAD 13 DEL COMPONENTE 20
C2014	ACTIVIDAD 14 DEL COMPONENTE 20
C2015	ACTIVIDAD 15 DEL COMPONENTE 20
C2016	ACTIVIDAD 16 DEL COMPONENTE 20
C2017	ACTIVIDAD 17 DEL COMPONENTE 20
C2018	ACTIVIDAD 18 DEL COMPONENTE 20
C2019	ACTIVIDAD 19 DEL COMPONENTE 20
C2020	ACTIVIDAD 20 DEL COMPONENTE 20
C2021	ACTIVIDAD 21 DEL COMPONENTE 20
C2022	ACTIVIDAD 22 DEL COMPONENTE 20
C2023	ACTIVIDAD 23 DEL COMPONENTE 20
C2024	ACTIVIDAD 24 DEL COMPONENTE 20
C2025	ACTIVIDAD 25 DEL COMPONENTE 20
C2026	ACTIVIDAD 26 DEL COMPONENTE 20
C2027	ACTIVIDAD 27 DEL COMPONENTE 20
C2028	ACTIVIDAD 28 DEL COMPONENTE 20
C2029	ACTIVIDAD 29 DEL COMPONENTE 20



**CATÁLOGO DE COMPONENTE - ACTIVIDAD 2023**

<b>COMP. ACTIVIDAD</b>	<b>DESCRIPCIÓN</b>
C2030	ACTIVIDAD 30 DEL COMPONENTE 20
C2031	ACTIVIDAD 31 DEL COMPONENTE 20
C2032	ACTIVIDAD 32 DEL COMPONENTE 20
C2033	ACTIVIDAD 33 DEL COMPONENTE 20
C2034	ACTIVIDAD 34 DEL COMPONENTE 20
C2035	ACTIVIDAD 35 DEL COMPONENTE 20
C2036	ACTIVIDAD 36 DEL COMPONENTE 20
C2037	ACTIVIDAD 37 DEL COMPONENTE 20
C2038	ACTIVIDAD 38 DEL COMPONENTE 20
C2039	ACTIVIDAD 39 DEL COMPONENTE 20
C2040	ACTIVIDAD 40 DEL COMPONENTE 20
C2041	ACTIVIDAD 41 DEL COMPONENTE 20
C2042	ACTIVIDAD 42 DEL COMPONENTE 20
C2043	ACTIVIDAD 43 DEL COMPONENTE 20
C2044	ACTIVIDAD 44 DEL COMPONENTE 20
C2045	ACTIVIDAD 45 DEL COMPONENTE 20
C2046	ACTIVIDAD 46 DEL COMPONENTE 20
C2047	ACTIVIDAD 47 DEL COMPONENTE 20
C2048	ACTIVIDAD 48 DEL COMPONENTE 20
C2049	ACTIVIDAD 49 DEL COMPONENTE 20
C2050	ACTIVIDAD 50 DEL COMPONENTE 20
C2051	ACTIVIDAD 51 DEL COMPONENTE 20
C2052	ACTIVIDAD 52 DEL COMPONENTE 20
C2053	ACTIVIDAD 53 DEL COMPONENTE 20
C2054	ACTIVIDAD 54 DEL COMPONENTE 20
C2055	ACTIVIDAD 55 DEL COMPONENTE 20
C2056	ACTIVIDAD 56 DEL COMPONENTE 20
C2057	ACTIVIDAD 57 DEL COMPONENTE 20
C2058	ACTIVIDAD 58 DEL COMPONENTE 20
C2059	ACTIVIDAD 59 DEL COMPONENTE 20
C2060	ACTIVIDAD 60 DEL COMPONENTE 20
C2061	ACTIVIDAD 61 DEL COMPONENTE 20
C2062	ACTIVIDAD 62 DEL COMPONENTE 20
C2063	ACTIVIDAD 63 DEL COMPONENTE 20
C2064	ACTIVIDAD 64 DEL COMPONENTE 20
C2065	ACTIVIDAD 65 DEL COMPONENTE 20
C2066	ACTIVIDAD 66 DEL COMPONENTE 20
C2067	ACTIVIDAD 67 DEL COMPONENTE 20
C2068	ACTIVIDAD 68 DEL COMPONENTE 20
C2069	ACTIVIDAD 69 DEL COMPONENTE 20
C2070	ACTIVIDAD 70 DEL COMPONENTE 20
C2071	ACTIVIDAD 71 DEL COMPONENTE 20
C2072	ACTIVIDAD 72 DEL COMPONENTE 20

**CATÁLOGO DE COMPONENTE - ACTIVIDAD 2023**

<b>COMP. ACTIVIDAD</b>	<b>DESCRIPCIÓN</b>
C2073	ACTIVIDAD 73 DEL COMPONENTE 20
C2074	ACTIVIDAD 74 DEL COMPONENTE 20
C2075	ACTIVIDAD 75 DEL COMPONENTE 20
C2076	ACTIVIDAD 76 DEL COMPONENTE 20
C2077	ACTIVIDAD 77 DEL COMPONENTE 20
C2078	ACTIVIDAD 78 DEL COMPONENTE 20
C2079	ACTIVIDAD 79 DEL COMPONENTE 20
C2080	ACTIVIDAD 80 DEL COMPONENTE 20



SECCIÓN XII

# EJE RECTORES TRANSVERSALES



**CHIHUAHUA**  
GOBIERNO DEL ESTADO  
*Juntos Sí podemos*

**CATÁLOGO DE EJES RECTORES / EJES TRANSVERSALES 2023**

EJE RECTOR	TEMA	EJE TRANSVERSAL	DESCRIPCIÓN
<b>E1</b>			<b>SALUD, DESARROLLO HUMANO E IDENTIDAD CHIHUAHUA</b>
	<b>01</b>		<p><b>SALUD, DESARROLLO HUMANO E IDENTIDAD CHIHUAHUA - SALUD</b></p> <p>T1 SALUD, DESARROLLO HUMANO E IDENTIDAD CHIHUAHUA - SALUD - PARTICIPACION CIUDADANA</p> <p>T2 SALUD, DESARROLLO HUMANO E IDENTIDAD CHIHUAHUA - SALUD - TRANSPARENCIA Y RENDICION DE CUENTAS</p> <p>T3 SALUD, DESARROLLO HUMANO E IDENTIDAD CHIHUAHUA - SALUD - IGUALDAD Y EQUIDAD DE GENERO</p> <p>T4 SALUD, DESARROLLO HUMANO E IDENTIDAD CHIHUAHUA - SALUD - RESPETO DE LOS DERECHOS HUMANOS</p>
	<b>02</b>		<p><b>SALUD, DESARROLLO HUMANO E IDENTIDAD CHIHUAHUA - INCLUSION SOCIAL Y SUJETOS PRIORITARIOS</b></p> <p>T1 SALUD, DESARROLLO HUMANO E IDENTIDAD CHIHUAHUA - INCLUSION SOCIAL Y SUJETOS PRIORITARIOS - PARTICIPACION CIUDADANA</p> <p>T2 SALUD, DESARROLLO HUMANO E IDENTIDAD CHIHUAHUA - INCLUSION SOCIAL Y SUJETOS PRIORITARIOS - TRANSPARENCIA Y RENDICION DE CUENTAS</p> <p>T3 SALUD, DESARROLLO HUMANO E IDENTIDAD CHIHUAHUA - INCLUSION SOCIAL Y SUJETOS PRIORITARIOS - IGUALDAD Y EQUIDAD DE GENERO</p> <p>T4 SALUD, DESARROLLO HUMANO E IDENTIDAD CHIHUAHUA - INCLUSION SOCIAL Y SUJETOS PRIORITARIOS - RESPETO DE LOS DERECHOS HUMANOS</p>
	<b>03</b>		<p><b>SALUD, DESARROLLO HUMANO E IDENTIDAD CHIHUAHUA - JUVENTUD</b></p> <p>T1 SALUD, DESARROLLO HUMANO E IDENTIDAD CHIHUAHUA - JUVENTUD - PARTICIPACION CIUDADANA</p> <p>T2 SALUD, DESARROLLO HUMANO E IDENTIDAD CHIHUAHUA - JUVENTUD - TRANSPARENCIA Y RENDICION DE CUENTAS</p> <p>T3 SALUD, DESARROLLO HUMANO E IDENTIDAD CHIHUAHUA - JUVENTUD - IGUALDAD Y EQUIDAD DE GENERO</p> <p>T4 SALUD, DESARROLLO HUMANO E IDENTIDAD CHIHUAHUA - JUVENTUD - RESPETO DE LOS DERECHOS HUMANOS</p>
	<b>04</b>		<p><b>SALUD, DESARROLLO HUMANO E IDENTIDAD CHIHUAHUA - EDUCACION</b></p> <p>T1 SALUD, DESARROLLO HUMANO E IDENTIDAD CHIHUAHUA - EDUCACION - PARTICIPACION CIUDADANA</p> <p>T2 SALUD, DESARROLLO HUMANO E IDENTIDAD CHIHUAHUA - EDUCACION - TRANSPARENCIA Y RENDICION DE CUENTAS</p> <p>T3 SALUD, DESARROLLO HUMANO E IDENTIDAD CHIHUAHUA - EDUCACION - IGUALDAD Y EQUIDAD DE GENERO</p> <p>T4 SALUD, DESARROLLO HUMANO E IDENTIDAD CHIHUAHUA - EDUCACION - RESPETO DE LOS DERECHOS HUMANOS</p>
	<b>05</b>		<p><b>SALUD, DESARROLLO HUMANO E IDENTIDAD CHIHUAHUA - CULTURA FISICA Y DEPORTE</b></p> <p>T1 SALUD, DESARROLLO HUMANO E IDENTIDAD CHIHUAHUA - CULTURA FISICA Y DEPORTE - PARTICIPACION CIUDADANA</p> <p>T2 SALUD, DESARROLLO HUMANO E IDENTIDAD CHIHUAHUA - CULTURA FISICA Y DEPORTE - TRANSPARENCIA Y RENDICION DE CUENTAS</p> <p>T3 SALUD, DESARROLLO HUMANO E IDENTIDAD CHIHUAHUA - CULTURA FISICA Y DEPORTE - IGUALDAD Y EQUIDAD DE GENERO</p> <p>T4 SALUD, DESARROLLO HUMANO E IDENTIDAD CHIHUAHUA - CULTURA FISICA Y DEPORTE - RESPETO DE LOS DERECHOS HUMANOS</p>
	<b>06</b>		<p><b>SALUD, DESARROLLO HUMANO E IDENTIDAD CHIHUAHUA - ARTE Y CULTURA</b></p> <p>T1 SALUD, DESARROLLO HUMANO E IDENTIDAD CHIHUAHUA - ARTE Y CULTURA - PARTICIPACION CIUDADANA</p> <p>T2 SALUD, DESARROLLO HUMANO E IDENTIDAD CHIHUAHUA - ARTE Y CULTURA - TRANSPARENCIA Y RENDICION DE CUENTAS</p> <p>T3 SALUD, DESARROLLO HUMANO E IDENTIDAD CHIHUAHUA - ARTE Y CULTURA - IGUALDAD Y EQUIDAD DE GENERO</p> <p>T4 SALUD, DESARROLLO HUMANO E IDENTIDAD CHIHUAHUA - ARTE Y CULTURA - RESPETO DE LOS DERECHOS HUMANOS</p>
<b>E2</b>			<b>CRECIMIENTO ECONOMICO, INNOVADOR Y COMPETITIVO</b>
	<b>01</b>		<p><b>CRECIMIENTO ECONOMICO, INNOVADOR Y COMPETITIVO - DESARROLLO Y CRECIMIENTO DE MICROS, PEQUEÑAS Y MEDIANAS EMPRESAS (MIPYMES)</b></p> <p>T1 CRECIMIENTO ECONOMICO, INNOVADOR Y COMPETITIVO - DESARROLLO Y CRECIMIENTO DE MICROS, PEQUEÑAS Y MEDIANAS EMPRESAS (MIPYMES) - PARTICIPACION CIUDADANA</p>

**CATÁLOGO DE EJES RECTORES / EJES TRANSVERSALES 2023**

EJE RECTOR	TEMA	EJE TRANSVERSAL	DESCRIPCIÓN
<b>E2</b>			<b>CRECIMIENTO ECONOMICO, INNOVADOR Y COMPETITIVO</b>
	<b>01</b>		<b>CRECIMIENTO ECONOMICO, INNOVADOR Y COMPETITIVO - DESARROLLO Y CRECIMIENTO DE MICROS, PEQUEÑAS Y MEDIANAS EMPRESAS (MIPYMES)</b>
		T2	CRECIMIENTO ECONOMICO, INNOVADOR Y COMPETITIVO - DESARROLLO Y CRECIMIENTO DE MICROS, PEQUEÑAS Y MEDIANAS EMPRESAS (MIPYMES) - TRANSPARENCIA Y RENDICION DE CUENTAS
		T3	CRECIMIENTO ECONOMICO, INNOVADOR Y COMPETITIVO - DESARROLLO Y CRECIMIENTO DE MICROS, PEQUEÑAS Y MEDIANAS EMPRESAS (MIPYMES) - IGUALDAD Y EQUIDAD DE GENERO
		T4	CRECIMIENTO ECONOMICO, INNOVADOR Y COMPETITIVO - DESARROLLO Y CRECIMIENTO DE MICROS, PEQUEÑAS Y MEDIANAS EMPRESAS (MIPYMES) - RESPETO DE LOS DERECHOS HUMANOS
	<b>02</b>		<b>CRECIMIENTO ECONOMICO, INNOVADOR Y COMPETITIVO - ECONOMIA SOCIAL</b>
		T1	CRECIMIENTO ECONOMICO, INNOVADOR Y COMPETITIVO - ECONOMIA SOCIAL - PARTICIPACION CIUDADANA
		T2	CRECIMIENTO ECONOMICO, INNOVADOR Y COMPETITIVO - ECONOMIA SOCIAL - TRANSPARENCIA Y RENDICION DE CUENTAS
		T3	CRECIMIENTO ECONOMICO, INNOVADOR Y COMPETITIVO - ECONOMIA SOCIAL - IGUALDAD Y EQUIDAD DE GENERO
		T4	CRECIMIENTO ECONOMICO, INNOVADOR Y COMPETITIVO - ECONOMIA SOCIAL - RESPETO DE LOS DERECHOS HUMANOS
	<b>03</b>		<b>CRECIMIENTO ECONOMICO, INNOVADOR Y COMPETITIVO - CAPITAL HUMANO Y EMPLEO</b>
		T1	CRECIMIENTO ECONOMICO, INNOVADOR Y COMPETITIVO - CAPITAL HUMANO Y EMPLEO - PARTICIPACION CIUDADANA
		T2	CRECIMIENTO ECONOMICO, INNOVADOR Y COMPETITIVO - CAPITAL HUMANO Y EMPLEO - TRANSPARENCIA Y RENDICION DE CUENTAS
		T3	CRECIMIENTO ECONOMICO, INNOVADOR Y COMPETITIVO - CAPITAL HUMANO Y EMPLEO - IGUALDAD Y EQUIDAD DE GENERO
		T4	CRECIMIENTO ECONOMICO, INNOVADOR Y COMPETITIVO - CAPITAL HUMANO Y EMPLEO - RESPETO DE LOS DERECHOS HUMANOS
	<b>04</b>		<b>CRECIMIENTO ECONOMICO, INNOVADOR Y COMPETITIVO - APOYO A LA INDUSTRIA</b>
		T1	CRECIMIENTO ECONOMICO, INNOVADOR Y COMPETITIVO - APOYO A LA INDUSTRIA - PARTICIPACION CIUDADANA
		T2	CRECIMIENTO ECONOMICO, INNOVADOR Y COMPETITIVO - APOYO A LA INDUSTRIA - TRANSPARENCIA Y RENDICION DE CUENTAS
		T3	CRECIMIENTO ECONOMICO, INNOVADOR Y COMPETITIVO - APOYO A LA INDUSTRIA - IGUALDAD Y EQUIDAD DE GENERO
		T4	CRECIMIENTO ECONOMICO, INNOVADOR Y COMPETITIVO - APOYO A LA INDUSTRIA - RESPETO DE LOS DERECHOS HUMANOS
	<b>05</b>		<b>CRECIMIENTO ECONOMICO, INNOVADOR Y COMPETITIVO - DESARROLLO ENERGETICO SUSTENTABLE</b>
		T1	CRECIMIENTO ECONOMICO, INNOVADOR Y COMPETITIVO - DESARROLLO ENERGETICO SUSTENTABLE - PARTICIPACION CIUDADANA
		T2	CRECIMIENTO ECONOMICO, INNOVADOR Y COMPETITIVO - DESARROLLO ENERGETICO SUSTENTABLE - TRANSPARENCIA Y RENDICION DE CUENTAS
		T3	CRECIMIENTO ECONOMICO, INNOVADOR Y COMPETITIVO - DESARROLLO ENERGETICO SUSTENTABLE - IGUALDAD Y EQUIDAD DE GENERO
		T4	CRECIMIENTO ECONOMICO, INNOVADOR Y COMPETITIVO - DESARROLLO ENERGETICO SUSTENTABLE - RESPETO DE LOS DERECHOS HUMANOS
	<b>06</b>		<b>CRECIMIENTO ECONOMICO, INNOVADOR Y COMPETITIVO - CIENCIA, TECNOLOGIA E INNOVACION</b>
		T1	CRECIMIENTO ECONOMICO, INNOVADOR Y COMPETITIVO - CIENCIA, TECNOLOGIA E INNOVACION - PARTICIPACION CIUDADANA
		T2	CRECIMIENTO ECONOMICO, INNOVADOR Y COMPETITIVO - CIENCIA, TECNOLOGIA E INNOVACION - TRANSPARENCIA Y RENDICION DE CUENTAS
		T3	CRECIMIENTO ECONOMICO, INNOVADOR Y COMPETITIVO - CIENCIA, TECNOLOGIA E INNOVACION - IGUALDAD Y EQUIDAD DE GENERO
		T4	CRECIMIENTO ECONOMICO, INNOVADOR Y COMPETITIVO - CIENCIA, TECNOLOGIA E INNOVACION - RESPETO DE LOS DERECHOS HUMANOS
	<b>07</b>		<b>CRECIMIENTO ECONOMICO, INNOVADOR Y COMPETITIVO - MINERIA</b>
		T1	CRECIMIENTO ECONOMICO, INNOVADOR Y COMPETITIVO - MINERIA - PARTICIPACION CIUDADANA
		T2	CRECIMIENTO ECONOMICO, INNOVADOR Y COMPETITIVO - MINERIA - TRANSPARENCIA Y RENDICION DE CUENTAS

**CATÁLOGO DE EJES RECTORES / EJES TRANSVERSALES 2023**

<b>EJE RECTOR</b>	<b>TEMA</b>	<b>EJE TRANSVERSAL</b>	<b>DESCRIPCIÓN</b>
<b>E2</b>			<b>CRECIMIENTO ECONOMICO, INNOVADOR Y COMPETITIVO</b>
	<b>07</b>		<b>CRECIMIENTO ECONOMICO, INNOVADOR Y COMPETITIVO - MINERIA</b>
		T3	CRECIMIENTO ECONOMICO, INNOVADOR Y COMPETITIVO - MINERIA - IGUALDAD Y EQUIDAD DE GENERO
		T4	CRECIMIENTO ECONOMICO, INNOVADOR Y COMPETITIVO - MINERIA - RESPETO DE LOS DERECHOS HUMANOS
	<b>08</b>		<b>CRECIMIENTO ECONOMICO, INNOVADOR Y COMPETITIVO - TURISMO Y FOMENTO ARTESANAL CHIHUAHUENSE</b>
		T1	CRECIMIENTO ECONOMICO, INNOVADOR Y COMPETITIVO - TURISMO Y FOMENTO ARTESANAL CHIHUAHUENSE - PARTICIPACION CIUDADANA
		T2	CRECIMIENTO ECONOMICO, INNOVADOR Y COMPETITIVO - TURISMO Y FOMENTO ARTESANAL CHIHUAHUENSE - TRANSPARENCIA Y RENDICION DE CUENTAS
		T3	CRECIMIENTO ECONOMICO, INNOVADOR Y COMPETITIVO - TURISMO Y FOMENTO ARTESANAL CHIHUAHUENSE - IGUALDAD Y EQUIDAD DE GENERO
		T4	CRECIMIENTO ECONOMICO, INNOVADOR Y COMPETITIVO - TURISMO Y FOMENTO ARTESANAL CHIHUAHUENSE - RESPETO DE LOS DERECHOS HUMANOS
	<b>09</b>		<b>CRECIMIENTO ECONOMICO, INNOVADOR Y COMPETITIVO - DESARROLLO RURAL SUSTENTABLE</b>
		T1	CRECIMIENTO ECONOMICO, INNOVADOR Y COMPETITIVO - DESARROLLO RURAL SUSTENTABLE - PARTICIPACION CIUDADANA
		T2	CRECIMIENTO ECONOMICO, INNOVADOR Y COMPETITIVO - DESARROLLO RURAL SUSTENTABLE - TRANSPARENCIA Y RENDICION DE CUENTAS
		T3	CRECIMIENTO ECONOMICO, INNOVADOR Y COMPETITIVO - DESARROLLO RURAL SUSTENTABLE - IGUALDAD Y EQUIDAD DE GENERO
		T4	CRECIMIENTO ECONOMICO, INNOVADOR Y COMPETITIVO - DESARROLLO RURAL SUSTENTABLE - RESPETO DE LOS DERECHOS HUMANOS
	<b>10</b>		<b>CRECIMIENTO ECONOMICO, INNOVADOR Y COMPETITIVO - JUSTICIA LABORAL</b>
		T1	CRECIMIENTO ECONOMICO, INNOVADOR Y COMPETITIVO - JUSTICIA LABORAL - PARTICIPACION CIUDADANA
		T2	CRECIMIENTO ECONOMICO, INNOVADOR Y COMPETITIVO - JUSTICIA LABORAL - TRANSPARENCIA Y RENDICION DE CUENTAS
		T3	CRECIMIENTO ECONOMICO, INNOVADOR Y COMPETITIVO - JUSTICIA LABORAL - IGUALDAD Y EQUIDAD DE GENERO
		T4	CRECIMIENTO ECONOMICO, INNOVADOR Y COMPETITIVO - JUSTICIA LABORAL - RESPETO DE LOS DERECHOS HUMANOS
<b>E3</b>			<b>ORDENAMIENTO TERRITORIAL MODERNO Y SUSTENTABLE</b>
	<b>01</b>		<b>ORDENAMIENTO TERRITORIAL MODERNO Y SUSTENTABLE - VIAS DE COMUNICACION E INFRAESTRUCTURA AEROPORTUARIA</b>
		T1	ORDENAMIENTO TERRITORIAL MODERNO Y SUSTENTABLE - VIAS DE COMUNICACION E INFRAESTRUCTURA AEROPORTUARIA - PARTICIPACION CIUDADANA
		T2	ORDENAMIENTO TERRITORIAL MODERNO Y SUSTENTABLE - VIAS DE COMUNICACION E INFRAESTRUCTURA AEROPORTUARIA - TRANSPARENCIA Y RENDICION DE CUENTAS
		T3	ORDENAMIENTO TERRITORIAL MODERNO Y SUSTENTABLE - VIAS DE COMUNICACION E INFRAESTRUCTURA AEROPORTUARIA - IGUALDAD Y EQUIDAD DE GENERO
		T4	ORDENAMIENTO TERRITORIAL MODERNO Y SUSTENTABLE - VIAS DE COMUNICACION E INFRAESTRUCTURA AEROPORTUARIA - RESPETO DE LOS DERECHOS HUMANOS
	<b>02</b>		<b>ORDENAMIENTO TERRITORIAL MODERNO Y SUSTENTABLE - MOVILIDAD Y TRANSPORTE</b>
		T1	ORDENAMIENTO TERRITORIAL MODERNO Y SUSTENTABLE - MOVILIDAD Y TRANSPORTE - PARTICIPACION CIUDADANA
		T2	ORDENAMIENTO TERRITORIAL MODERNO Y SUSTENTABLE - MOVILIDAD Y TRANSPORTE - TRANSPARENCIA Y RENDICION DE CUENTAS
		T3	ORDENAMIENTO TERRITORIAL MODERNO Y SUSTENTABLE - MOVILIDAD Y TRANSPORTE - IGUALDAD Y EQUIDAD DE GENERO
		T4	ORDENAMIENTO TERRITORIAL MODERNO Y SUSTENTABLE - MOVILIDAD Y TRANSPORTE - RESPETO DE LOS DERECHOS HUMANOS
	<b>03</b>		<b>ORDENAMIENTO TERRITORIAL MODERNO Y SUSTENTABLE - INFRAESTRUCTURA Y GESTION DEL AGUA</b>
		T1	ORDENAMIENTO TERRITORIAL MODERNO Y SUSTENTABLE - INFRAESTRUCTURA Y GESTION DEL AGUA - PARTICIPACION CIUDADANA
		T2	ORDENAMIENTO TERRITORIAL MODERNO Y SUSTENTABLE - INFRAESTRUCTURA Y GESTION DEL AGUA - TRANSPARENCIA Y RENDICION DE CUENTAS

**CATÁLOGO DE EJES RECTORES / EJES TRANSVERSALES 2023**

EJE RECTOR	TEMA	EJE TRANSVERSAL	DESCRIPCIÓN
<b>E3</b>			<b>ORDENAMIENTO TERRITORIAL MODERNO Y SUSTENTABLE</b>
	<b>03</b>		<b>ORDENAMIENTO TERRITORIAL MODERNO Y SUSTENTABLE - INFRAESTRUCTURA Y GESTION DEL AGUA</b>
		T3	ORDENAMIENTO TERRITORIAL MODERNO Y SUSTENTABLE - INFRAESTRUCTURA Y GESTION DEL AGUA - IGUALDAD Y EQUIDAD DE GENERO
		T4	ORDENAMIENTO TERRITORIAL MODERNO Y SUSTENTABLE - INFRAESTRUCTURA Y GESTION DEL AGUA - RESPETO DE LOS DERECHOS HUMANOS
	<b>04</b>		<b>ORDENAMIENTO TERRITORIAL MODERNO Y SUSTENTABLE - VIVIENDA</b>
		T1	ORDENAMIENTO TERRITORIAL MODERNO Y SUSTENTABLE - VIVIENDA - PARTICIPACION CIUDADANA
		T2	ORDENAMIENTO TERRITORIAL MODERNO Y SUSTENTABLE - VIVIENDA - TRANSPARENCIA Y RENDICION DE CUENTAS
		T3	ORDENAMIENTO TERRITORIAL MODERNO Y SUSTENTABLE - VIVIENDA - IGUALDAD Y EQUIDAD DE GENERO
		T4	ORDENAMIENTO TERRITORIAL MODERNO Y SUSTENTABLE - VIVIENDA - RESPETO DE LOS DERECHOS HUMANOS
	<b>05</b>		<b>ORDENAMIENTO TERRITORIAL MODERNO Y SUSTENTABLE - DESARROLLO TERRITORIAL Y REGIONAL</b>
		T1	ORDENAMIENTO TERRITORIAL MODERNO Y SUSTENTABLE - DESARROLLO TERRITORIAL Y REGIONAL - PARTICIPACION CIUDADANA
		T2	ORDENAMIENTO TERRITORIAL MODERNO Y SUSTENTABLE - DESARROLLO TERRITORIAL Y REGIONAL - TRANSPARENCIA Y RENDICION DE CUENTAS
		T3	ORDENAMIENTO TERRITORIAL MODERNO Y SUSTENTABLE - DESARROLLO TERRITORIAL Y REGIONAL - IGUALDAD Y EQUIDAD DE GENERO
		T4	ORDENAMIENTO TERRITORIAL MODERNO Y SUSTENTABLE - DESARROLLO TERRITORIAL Y REGIONAL - RESPETO DE LOS DERECHOS HUMANOS
	<b>06</b>		<b>ORDENAMIENTO TERRITORIAL MODERNO Y SUSTENTABLE - ECOLOGIA Y MEDIO AMBIENTE</b>
		T1	ORDENAMIENTO TERRITORIAL MODERNO Y SUSTENTABLE - ECOLOGIA Y MEDIO AMBIENTE - PARTICIPACION CIUDADANA
		T2	ORDENAMIENTO TERRITORIAL MODERNO Y SUSTENTABLE - ECOLOGIA Y MEDIO AMBIENTE - TRANSPARENCIA Y RENDICION DE CUENTAS
		T3	ORDENAMIENTO TERRITORIAL MODERNO Y SUSTENTABLE - ECOLOGIA Y MEDIO AMBIENTE - IGUALDAD Y EQUIDAD DE GENERO
		T4	ORDENAMIENTO TERRITORIAL MODERNO Y SUSTENTABLE - ECOLOGIA Y MEDIO AMBIENTE - RESPETO DE LOS DERECHOS HUMANOS
<b>E4</b>			<b>SEGURIDAD HUMANA Y PROCURACION DE JUSTICIA</b>
	<b>01</b>		<b>SEGURIDAD HUMANA Y PROCURACION DE JUSTICIA - SEGURIDAD CIUDADANA</b>
		T1	SEGURIDAD HUMANA Y PROCURACION DE JUSTICIA - SEGURIDAD CIUDADANA - PARTICIPACION CIUDADANA
		T2	SEGURIDAD HUMANA Y PROCURACION DE JUSTICIA - SEGURIDAD CIUDADANA - TRANSPARENCIA Y RENDICION DE CUENTAS
		T3	SEGURIDAD HUMANA Y PROCURACION DE JUSTICIA - SEGURIDAD CIUDADANA - IGUALDAD Y EQUIDAD DE GENERO
		T4	SEGURIDAD HUMANA Y PROCURACION DE JUSTICIA - SEGURIDAD CIUDADANA - RESPETO DE LOS DERECHOS HUMANOS
	<b>02</b>		<b>SEGURIDAD HUMANA Y PROCURACION DE JUSTICIA - PROTECCION CIVIL</b>
		T1	SEGURIDAD HUMANA Y PROCURACION DE JUSTICIA - PROTECCION CIVIL - PARTICIPACION CIUDADANA
		T2	SEGURIDAD HUMANA Y PROCURACION DE JUSTICIA - PROTECCION CIVIL - TRANSPARENCIA Y RENDICION DE CUENTAS
		T3	SEGURIDAD HUMANA Y PROCURACION DE JUSTICIA - PROTECCION CIVIL - IGUALDAD Y EQUIDAD DE GENERO
		T4	SEGURIDAD HUMANA Y PROCURACION DE JUSTICIA - PROTECCION CIVIL - RESPETO DE LOS DERECHOS HUMANOS
	<b>03</b>		<b>SEGURIDAD HUMANA Y PROCURACION DE JUSTICIA - MOVILIDAD VIAL</b>
		T1	SEGURIDAD HUMANA Y PROCURACION DE JUSTICIA - MOVILIDAD VIAL - PARTICIPACION CIUDADANA
		T2	SEGURIDAD HUMANA Y PROCURACION DE JUSTICIA - MOVILIDAD VIAL - TRANSPARENCIA Y RENDICION DE CUENTAS
		T3	SEGURIDAD HUMANA Y PROCURACION DE JUSTICIA - MOVILIDAD VIAL - IGUALDAD Y EQUIDAD DE GENERO

**CATÁLOGO DE EJES RECTORES / EJES TRANSVERSALES 2023**

EJE RECTOR	TEMA	EJE TRANSVERSAL	DESCRIPCIÓN
<b>E4</b>			<b>SEGURIDAD HUMANA Y PROCURACION DE JUSTICIA</b>
	<b>03</b>		<b>SEGURIDAD HUMANA Y PROCURACION DE JUSTICIA - MOVILIDAD VIAL</b>
	<b>04</b>	T4	SEGURIDAD HUMANA Y PROCURACION DE JUSTICIA - MOVILIDAD VIAL - RESPETO DE LOS DERECHOS HUMANOS
		T1	<b>SEGURIDAD HUMANA Y PROCURACION DE JUSTICIA - PROCURACION DE JUSTICIA</b>
		T2	SEGURIDAD HUMANA Y PROCURACION DE JUSTICIA - PROCURACION DE JUSTICIA - PARTICIPACION CIUDADANA
		T3	SEGURIDAD HUMANA Y PROCURACION DE JUSTICIA - PROCURACION DE JUSTICIA - TRANSPARENCIA Y RENDICION DE CUENTAS
		T4	SEGURIDAD HUMANA Y PROCURACION DE JUSTICIA - PROCURACION DE JUSTICIA - IGUALDAD Y EQUIDAD DE GENERO
		T1	SEGURIDAD HUMANA Y PROCURACION DE JUSTICIA - PROCURACION DE JUSTICIA - RESPETO DE LOS DERECHOS HUMANOS
		T2	SEGURIDAD HUMANA Y PROCURACION DE JUSTICIA - PROCURACION DE JUSTICIA - TRANSPARENCIA Y RENDICION DE CUENTAS
		T3	SEGURIDAD HUMANA Y PROCURACION DE JUSTICIA - PROCURACION DE JUSTICIA - IGUALDAD Y EQUIDAD DE GENERO
		T4	SEGURIDAD HUMANA Y PROCURACION DE JUSTICIA - PROCURACION DE JUSTICIA - RESPETO DE LOS DERECHOS HUMANOS
<b>E5</b>			<b>BUEN GOBIERNO, CERCANO Y CON INSTITUCIONES SOLIDAS</b>
	<b>01</b>		<b>BUEN GOBIERNO, CERCANO Y CON INSTITUCIONES SOLIDAS - MEJORA REGULATORIA Y MODERNIZACION ADMINISTRATIVA</b>
		T1	BUEN GOBIERNO, CERCANO Y CON INSTITUCIONES SOLIDAS - MEJORA REGULATORIA Y MODERNIZACION ADMINISTRATIVA - PARTICIPACION CIUDADANA
		T2	BUEN GOBIERNO, CERCANO Y CON INSTITUCIONES SOLIDAS - MEJORA REGULATORIA Y MODERNIZACION ADMINISTRATIVA - TRANSPARENCIA Y RENDICION DE CUENTAS
		T3	BUEN GOBIERNO, CERCANO Y CON INSTITUCIONES SOLIDAS - MEJORA REGULATORIA Y MODERNIZACION ADMINISTRATIVA - IGUALDAD Y EQUIDAD DE GENERO
		T4	BUEN GOBIERNO, CERCANO Y CON INSTITUCIONES SOLIDAS - MEJORA REGULATORIA Y MODERNIZACION ADMINISTRATIVA - RESPETO DE LOS DERECHOS HUMANOS
	<b>02</b>		<b>BUEN GOBIERNO, CERCANO Y CON INSTITUCIONES SOLIDAS - BUEN GOBIERNO, TRANSPARENCIA Y PARTICIPACION CIUDADANA</b>
		T1	BUEN GOBIERNO, CERCANO Y CON INSTITUCIONES SOLIDAS - BUEN GOBIERNO, TRANSPARENCIA Y PARTICIPACION CIUDADANA - PARTICIPACION CIUDADANA
		T2	BUEN GOBIERNO, CERCANO Y CON INSTITUCIONES SOLIDAS - BUEN GOBIERNO, TRANSPARENCIA Y PARTICIPACION CIUDADANA - TRANSPARENCIA Y RENDICION DE CUENTAS
		T3	BUEN GOBIERNO, CERCANO Y CON INSTITUCIONES SOLIDAS - BUEN GOBIERNO, TRANSPARENCIA Y PARTICIPACION CIUDADANA - IGUALDAD Y EQUIDAD DE GENERO
		T4	BUEN GOBIERNO, CERCANO Y CON INSTITUCIONES SOLIDAS - BUEN GOBIERNO, TRANSPARENCIA Y PARTICIPACION CIUDADANA - RESPETO DE LOS DERECHOS HUMANOS
	<b>03</b>		<b>BUEN GOBIERNO, CERCANO Y CON INSTITUCIONES SOLIDAS - FINANZAS SANAS</b>
		T1	BUEN GOBIERNO, CERCANO Y CON INSTITUCIONES SOLIDAS - FINANZAS SANAS - PARTICIPACION CIUDADANA
		T2	BUEN GOBIERNO, CERCANO Y CON INSTITUCIONES SOLIDAS - FINANZAS SANAS - TRANSPARENCIA Y RENDICION DE CUENTAS
		T3	BUEN GOBIERNO, CERCANO Y CON INSTITUCIONES SOLIDAS - FINANZAS SANAS - IGUALDAD Y EQUIDAD DE GENERO
		T4	BUEN GOBIERNO, CERCANO Y CON INSTITUCIONES SOLIDAS - FINANZAS SANAS - RESPETO DE LOS DERECHOS HUMANOS
	<b>04</b>		<b>BUEN GOBIERNO, CERCANO Y CON INSTITUCIONES SOLIDAS - GESTION PARA RESULTADOS</b>
		T1	BUEN GOBIERNO, CERCANO Y CON INSTITUCIONES SOLIDAS - GESTION PARA RESULTADOS - PARTICIPACION CIUDADANA
		T2	BUEN GOBIERNO, CERCANO Y CON INSTITUCIONES SOLIDAS - GESTION PARA RESULTADOS - TRANSPARENCIA Y RENDICION DE CUENTAS
		T3	BUEN GOBIERNO, CERCANO Y CON INSTITUCIONES SOLIDAS - GESTION PARA RESULTADOS - IGUALDAD Y EQUIDAD DE GENERO
		T4	BUEN GOBIERNO, CERCANO Y CON INSTITUCIONES SOLIDAS - GESTION PARA RESULTADOS - RESPETO DE LOS DERECHOS HUMANOS





SECCIÓN XIII

# DISTRIBUCIÓN GEOGRÁFICA



**CHIHUAHUA**  
GOBIERNO DEL ESTADO

*Juntos* **Sí podemos**

## CATALOGO DE DISTRIBUCION GEOGRAFICA 2023

MUNICIPIO	DESCRIPCION
01	MUNICIPIO DE AHUMADA
02	MUNICIPIO DE ALDAMA
03	MUNICIPIO DE ALLENDE
04	MUNICIPIO DE AQUILES SERDAN
05	MUNICIPIO DE ASCENSION
06	MUNICIPIO DE BACHINIVA
07	MUNICIPIO DE BALLEZA
08	MUNICIPIO DE BATOPILAS
09	MUNICIPIO DE BOCOYNA
10	MUNICIPIO DE BUENAVENTURA
11	MUNICIPIO DE CAMARGO
12	MUNICIPIO DE CARICHI
13	MUNICIPIO DE CASAS GRANDES
14	MUNICIPIO DE CORONADO
15	MUNICIPIO DE COYAME DEL SOTOL
16	MUNICIPIO DE CUAUHEMOC
17	MUNICIPIO DE CUSHUIRIACHI
18	MUNICIPIO DE CHIHUAHUA
19	MUNICIPIO DE CHINIPAS
20	MUNICIPIO DE DELICIAS
21	MUNICIPIO DE DR. BELISARIO DOMINGUEZ
22	MUNICIPIO DE EL TULE
23	MUNICIPIO DE GALEANA
24	MUNICIPIO DE GOMEZ FARIAS
25	MUNICIPIO DE GRAN MORELOS
26	MUNICIPIO DE GUADALUPE
27	MUNICIPIO DE GUADALUPE Y CALVO
28	MUNICIPIO DE GUACHOCHI
29	MUNICIPIO DE GUAZAPARES
30	MUNICIPIO DE GUERRERO
31	MUNICIPIO DE HIDALGO DEL PARRAL
32	MUNICIPIO DE HUEJOTITAN
33	MUNICIPIO DE IGNACIO ZARAGOZA

## CATALOGO DE DISTRIBUCION GEOGRAFICA 2023

MUNICIPIO	DESCRIPCION
34	MUNICIPIO DE JANOS
35	MUNICIPIO DE JIMENEZ
36	MUNICIPIO DE JUAREZ
37	MUNICIPIO DE JULIMES
38	MUNICIPIO DE LA CRUZ
39	MUNICIPIO DE LOPEZ
40	MUNICIPIO DE MADERA
41	MUNICIPIO DE MAGUARICHI
42	MUNICIPIO DE MANUEL BENAVIDES
43	MUNICIPIO DE MATACHI
44	MUNICIPIO DE MATAMOROS
45	MUNICIPIO DE MEOQUI
46	MUNICIPIO DE MORELOS
47	MUNICIPIO DE MORIS
48	MUNICIPIO DE NAMIQUIPA
49	MUNICIPIO DE NONOAVA
50	MUNICIPIO DE NUEVO CASAS GRANDES
51	MUNICIPIO DE OCAMPO
52	MUNICIPIO DE OJINAGA
53	MUNICIPIO DE PRAXEDIS G. GUERRERO
54	MUNICIPIO DE RIVA PALACIO
55	MUNICIPIO DE ROSALES
56	MUNICIPIO DE ROSARIO
57	MUNICIPIO DE SAN FRANCISCO DE BORJA
58	MUNICIPIO DE SAN FRANCISCO DE CONCHOS
59	MUNICIPIO DE SAN FRANCISCO DEL ORO
60	MUNICIPIO DE SANTA BARBARA
61	MUNICIPIO DE SANTA ISABEL
62	MUNICIPIO DE SATEVO
63	MUNICIPIO DE SAUCILLO
64	MUNICIPIO DE TEMOSACHI
65	MUNICIPIO DE URIQUE
66	MUNICIPIO DE URUACHI

## CATALOGO DE DISTRIBUCION GEOGRAFICA 2023

MUNICIPIO	DESCRIPCION
67	MUNICIPIO DE VALLE DE ZARAGOZA
68	ALCANCE REGIONAL
69	CAJEROS AUTOPAGOS 2
70	MEDIOS ALTERNOS (KIOSCOS)
71	CHAT BOT
80	KIOSCOS GOBIERNO
90	CAJEROS CONCESIONADOS
91	CAJEROS PROPIOS
92	DEVOLUCIONES
93	CAJEROS AUTOPAGOS
99	FUERA DEL ESTADO



SECCIÓN XIV

# FUENTE DE FINANCIAMIENTO



**CHIHUAHUA**  
GOBIERNO DEL ESTADO  
*Juntos Sí podemos*

## FUENTE DE FINANCIAMIENTO 2023

TIPO DE RECURSO	FUENTE DE FINANCIAMIENTO	TIPO DE APORTACION	FONDO	EJERCICIO	DESCRIPCION
<b>1</b>					<b>NO ETIQUETADOS</b>
	<b>1</b>				<b>RECURSOS FISCALES</b>
		<b>1</b>			RECURSOS DEL ESTADO
			<b>01</b>		<b>RECURSOS DEL ESTADO</b>
			99		RECURSOS DEL ESTADO
			<b>03</b>		<b>FONDO AUXILIAR PARA LA PROCURACION DE JUSTICIA</b>
			99		FONDO AUXILIAR PARA LA PROCURACION DE JUSTICIA
			<b>04</b>		<b>COSTO EN CASETAS FEDERALES Y ESTATALES CUOTA</b>
			99		COSTO EN CASETAS FEDERALES Y ESTATALES CUOTA
			<b>05</b>		<b>CARRETERAS FEDERALES Y ESTATALES DE CUOTA (CEFEC)</b>
			99		CARRETERAS FEDERALES Y ESTATALES DE CUOTA (CEFEC)
			<b>07</b>		<b>MANTENIMIENTO MENOR A CARRETERAS FEDERALES Y ESTATALES DE CUOTA</b>
			99		MANTENIMIENTO MENOR A CARRETERAS FEDERALES Y ESTATALES DE CUOTA
			<b>08</b>		<b>MANTENIMIENTO MAYOR A CARRETERAS FEDERALES Y ESTATALES DE CUOTAS</b>
			99		MANTENIMIENTO MAYOR A CARRETERAS FEDERALES Y ESTATALES DE CUOTAS
			<b>09</b>		<b>OPERACIÓN CASETAS DE PEAJE</b>
			99		OPERACIÓN CASETAS DE PEAJE
			<b>26</b>		<b>FIBRA ESTATAL</b>
			99		FIBRA ESTATAL
			<b>49</b>		<b>INGRESOS PARA UN FIN EN ESPECIFICO DE ORGANISMOS DESCENTRALIZADOS</b>
			99		INGRESOS PARA UN FIN EN ESPECIFICO DE ORGANISMOS DESCENTRALIZADOS
			<b>88</b>		<b>INGRESOS PARA UN FIN ESPECIFICO</b>
			99		INGRESOS PARA UN FIN ESPECIFICO
		<b>3</b>			<b>APORTACIONES FEDERALES</b>
			<b>33</b>		<b>CONTRAPARTE ESTATAL FONDO DE APORTACIONES PARA LA EDUCACION BASICA Y NORMAL (FONE)</b>
			99		CONTRAPARTE ESTATAL FONDO DE APORTACIONES PARA LA EDUCACION BASICA Y NORMAL (FONE)
			<b>39</b>		<b>CONTRAPARTE ESTATAL FONDO DE APORTACIONES PARA LA SEGURIDAD PUBLICA DE LOS ESTADOS Y DEL DISTRITO FEDERAL (FASP)</b>
			99		CONTRAPARTE ESTATAL FONDO DE APORTACIONES PARA LA SEGURIDAD PUBLICA DE LOS ESTADOS Y DEL DISTRITO FEDERAL (FASP)
		<b>5</b>			<b>REASIGNACIONES DE RECURSOS FEDERALES</b>
			<b>12</b>		<b>CONTRAPARTE ESTATAL A REASIGNACIONES DE RECURSOS FEDERALES SECRETARIA DE HACIENDA Y CREDITO PUBLICO</b>
			99		CONTRAPARTE ESTATAL A REASIGNACIONES DE RECURSOS FEDERALES SECRETARIA DE HACIENDA Y CREDITO PUBLICO
			<b>51</b>		<b>CONTRAPARTE ESTATAL A REASIGNACIONES DE RECURSOS FEDERALES SECRETARIA DE EDUCACION PUBLICA</b>
			99		CONTRAPARTE ESTATAL A REASIGNACIONES DE RECURSOS FEDERALES SECRETARIA DE EDUCACION PUBLICA
			<b>52</b>		<b>CONTRAPARTE ESTATAL A REASIGNACIONES DE RECURSOS FEDERALES SECRETARIA DE AGRICULTURA, GANADERIA, DESARROLLO RURAL, PESCA Y ALIMENTACION</b>
			99		CONTRAPARTE ESTATAL A REASIGNACIONES DE RECURSOS FEDERALES SECRETARIA DE AGRICULTURA, GANADERIA, DESARROLLO RURAL, PESCA Y ALIMENTACION
			<b>54</b>		<b>CONTRAPARTE ESTATAL A REASIGNACIONES DE RECURSOS FEDERALES SECRETARIA DE SALUD</b>
			99		CONTRAPARTE ESTATAL A REASIGNACIONES DE RECURSOS FEDERALES SECRETARIA DE SALUD
			<b>55</b>		<b>CONTRAPARTE ESTATAL A REASIGNACIONES DE RECURSOS FEDERALES SECRETARIA DE TURISMO</b>
			99		CONTRAPARTE ESTATAL A REASIGNACIONES DE RECURSOS FEDERALES SECRETARIA DE TURISMO
			<b>57</b>		<b>CONTRAPARTE ESTATAL A REASIGNACIONES DE RECURSOS FEDERALES SECRETARIA DE LA FUNCION PUBLICA</b>
			99		CONTRAPARTE ESTATAL A REASIGNACIONES DE RECURSOS FEDERALES SECRETARIA DE LA FUNCION PUBLICA
			<b>58</b>		<b>CONTRAPARTE ESTATAL A REASIGNACIONES DE RECURSOS FEDERALES SECRETARIA DE ECONOMIA</b>
			99		CONTRAPARTE ESTATAL A REASIGNACIONES DE RECURSOS FEDERALES SECRETARIA DE ECONOMIA
			<b>60</b>		<b>CONTRAPARTE ESTATAL A REASIGNACIONES DE RECURSOS FEDERALES SECRETARIA DE GOBERNACION</b>

## FUENTE DE FINANCIAMIENTO 2023

TIPO DE RECURSO	FUENTE DE FINANCIAMIENTO	TIPO DE APORTACION	FONDO	EJERCICIO	DESCRIPCION
			62	99	CONTRAPARTE ESTATAL A REASIGNACIONES DE RECURSOS FEDERALES SECRETARIA DE GOBERNACION
					<b>CONTRAPARTE ESTATAL A REASIGNACIONES DE RECURSOS FEDERALES SECRETARIA DE LA DEFENSA NACIONAL</b>
			63	99	CONTRAPARTE ESTATAL A REASIGNACIONES DE RECURSOS FEDERALES SECRETARIA DE LA DEFENSA NACIONAL
					<b>CONTRAPARTE ESTATAL A REASIGNACIONES DE RECURSOS FEDERALES SECRETARIA DE TRABAJO Y PREVISION SOCIAL</b>
			69	99	CONTRAPARTE ESTATAL A REASIGNACIONES DE RECURSOS FEDERALES SECRETARIA DE TRABAJO Y PREVISION SOCIAL
					<b>CONTRAPARTE ESTATAL A REASIGNACIONES DE RECURSOS FEDERALES COMISION NACIONAL PARA EL DESARROLLO DE LOS PUEBLOS INDIGENAS</b>
					CONTRAPARTE ESTATAL A REASIGNACIONES DE RECURSOS FEDERALES COMISION NACIONAL PARA EL DESARROLLO DE LOS PUEBLOS INDIGENAS
			75	99	<b>CONTRAPARTE ESTATAL A REASIGNACIONES DE RECURSOS FEDERALES COMISION NACIONAL FORESTAL</b>
					CONTRAPARTE ESTATAL A REASIGNACIONES DE RECURSOS FEDERALES COMISION NACIONAL FORESTAL
			77	99	<b>CONTRAPARTE ESTATAL A REASIGNACIONES DE RECURSOS FEDERALES COMISION NACIONAL DEL AGUA</b>
			78	99	CONTRAPARTE ESTATAL A REASIGNACIONES DE RECURSOS FEDERALES COMISION NACIONAL DEL AGUA
					<b>CONTRAPARTE ESTATAL A REASIGNACIONES DE RECURSOS FEDERALES CONSEJO NACIONAL DE CIENCIA Y TECNOLOGIA</b>
			80	99	CONTRAPARTE ESTATAL A REASIGNACIONES DE RECURSOS FEDERALES CONSEJO NACIONAL DE CIENCIA Y TECNOLOGIA
					<b>REASIGNACIONES DE RECURSOS FEDERALES SECRETARIA DE DESARROLLO AGRARIO, TERRITORIAL Y URBANO (SEDATU)</b>
			85	99	REASIGNACIONES DE RECURSOS FEDERALES SECRETARIA DE DESARROLLO AGRARIO, TERRITORIAL Y URBANO (SEDATU)
					<b>CONTRAPARTE ESTATAL A REASIGNACIONES DE RECURSOS FEDERALES DE LA SECRETARIA DE CULTURA</b>
					CONTRAPARTE ESTATAL A REASIGNACIONES DE RECURSOS FEDERALES DE LA SECRETARIA DE CULTURA
	7				<b>REASIGNACIONES DE RECURSOS FEDERALES ORDINARIAS</b>
			90	99	<b>CONTRAPARTE ESTATAL A REASIGNACIONES DE RECURSOS FEDERALES ORDINARIAS SECRETARIA DE EDUCACION PUBLICA</b>
					CONTRAPARTE ESTATAL A REASIGNACIONES DE RECURSOS FEDERALES ORDINARIAS SECRETARIA DE EDUCACION PUBLICA
			95	99	<b>CONTRAPARTE ESTATAL A REASIGNACIONES DE RECURSOS FEDERALES ORDINARIAS SEGURO POPULAR</b>
					CONTRAPARTE ESTATAL A REASIGNACIONES DE RECURSOS FEDERALES ORDINARIAS SEGURO POPULAR
	2				<b>FINANCIAMIENTO INTERNO</b>
		1			RECURSOS DEL ESTADO
			10		<b>RECURSOS DEL ESTADO POR FINANCIAMIENTO INTERNO</b>
					RECURSOS DEL ESTADO POR FINANCIAMIENTO INTERNO
			47		<b>FINANCIAMIENTO INTERNO DE LARGO PLAZO</b>
					FINANCIAMIENTO INTERNO DE LARGO PLAZO
			48		<b>FINANCIAMIENTO INTERNO DE LARGO PLAZO FAFEF</b>
					FINANCIAMIENTO INTERNO DE LARGO PLAZO FAFEF
	3				<b>FINANCIAMIENTO EXTERNO</b>
		1			RECURSOS DEL ESTADO
			11		<b>RECURSOS DEL ESTADO POR FINANCIAMIENTO EXTERNO</b>
					RECURSOS DEL ESTADO POR FINANCIAMIENTO EXTERNO
	4				<b>INGRESOS PROPIOS</b>
		8			INGRESOS PROPIOS
			98		<b>INGRESOS PROPIOS DE ENTIDADES PARAESTATALES</b>
					INGRESOS PROPIOS DE ENTIDADES PARAESTATALES

## FUENTE DE FINANCIAMIENTO 2023

TIPO DE RECURSO	FUENTE DE FINANCIAMIENTO	TIPO DE APORTACION	FONDO	EJERCICIO	DESCRIPCION
	5	2	16		<b>RECURSOS FEDERALES</b>
					<b>PARTICIPACIONES FEDERALES E INCENTIVOS DERIVADOS DE COLABORACION FISCAL</b>
			99		FONDO GENERAL DE PARTICIPACIONES
			17		<b>FONDO DE FOMENTO MUNICIPAL</b>
			99		FONDO DE FOMENTO MUNICIPAL
			18		<b>CAMINOS Y PUENTES FEDERALES (CAPUFE)</b>
			99		CAMINOS Y PUENTES FEDERALES (CAPUFE)
			19		<b>IMPUESTO ESPECIAL SOBRE PRODUCCION Y SERVICIOS</b>
			99		IMPUESTO ESPECIAL SOBRE PRODUCCION Y SERVICIOS
			20		<b>IMPUESTO ESPECIAL SOBRE PRODUCCION Y SERVICIOS-GASOLINA Y DIESEL</b>
			99		IMPUESTO ESPECIAL SOBRE PRODUCCION Y SERVICIOS-GASOLINA Y DIESEL
			21		<b>FONDO DE FISCALIZACION PARA ENTIDADES FEDERATIVAS (FOFIE)</b>
			99		FONDO DE FISCALIZACION PARA ENTIDADES FEDERATIVAS (FOFIE)
			24		<b>FONDO DE ISR PARTICIPABLE SOBRE SERVIDORES PUBLICOS ESTATALES</b>
			99		FONDO DE ISR PARTICIPABLE SOBRE SERVIDORES PUBLICOS ESTATALES
			25		<b>FONDO DE ISR PARTICIPABLE SOBRE SERVIDORES PUBLICOS MUNICIPAL</b>
			99		FONDO DE ISR PARTICIPABLE SOBRE SERVIDORES PUBLICOS MUNICIPAL
			26		<b>0.136 % DE LA RECAUDACION FEDERAL PARTICIPABLE</b>
			99		0.136 % DE LA RECAUDACION FEDERAL PARTICIPABLE
			28		<b>INGRESOS FISCALES FEDERALES ADMINISTRADOS POR EL GOBIERNO DEL ESTADO</b>
			99		INGRESOS FISCALES FEDERALES ADMINISTRADOS POR EL GOBIERNO DEL ESTADO
		3			<b>APORTACIONES FEDERALES</b>
			29		<b>REMANENTES FONDO DE APORTACIONES MULTIPLES INFRAESTRUCTURA EDUCATIVA MEDIA SUPERIOR (FAM)</b>
			99		REMANENTES FONDO DE APORTACIONES MULTIPLES INFRAESTRUCTURA EDUCATIVA MEDIA SUPERIOR (FAM)
			30		<b>REMANENTES FONDO DE APORTACIONES MULTIPLES INFRAESTRUCTURA EDUCATIVA BASICA (FAM)</b>
			99		REMANENTES FONDO DE APORTACIONES MULTIPLES INFRAESTRUCTURA EDUCATIVA BASICA (FAM)
			31		<b>REMANENTES FONDO DE APORTACIONES MULTIPLES INFRAESTRUCTURA EDUCATIVA SUPERIOR (FAM)</b>
			99		REMANENTES FONDO DE APORTACIONES MULTIPLES INFRAESTRUCTURA EDUCATIVA SUPERIOR (FAM)
			40		<b>FONDO DE APORTACIONES PARA EL FORTALECIMIENTO DE LAS ENTIDADES FEDERATIVAS (FAFEF)</b>
			99		FONDO DE APORTACIONES PARA EL FORTALECIMIENTO DE LAS ENTIDADES FEDERATIVAS (FAFEF)
		5			<b>COMISION NACIONAL DE LA CULTURA Y LAS ARTES</b>
	6				<b>RECURSOS ESTATALES</b>
	7				<b>OTROS RECURSOS DE LIBRE DISPOSICION</b>
		1			<b>RECURSOS DEL ESTADO</b>
			01		<b>RECURSOS DE TERCEROS PARA RECURSOS ESTATALES</b>
			99		RECURSOS DE TERCEROS PARA RECURSOS ESTATALES
			26		<b>RECURSOS DE TERCEROS PARA FIBRA MODERNIZACION CARRETERAS</b>
			99		RECURSOS DE TERCEROS PARA FIBRA MODERNIZACION CARRETERAS
			60		<b>FONDO DE ADMINISTRACION PARA LA ACADEMIA REGIONAL DE SEGURIDAD NOROESTE</b>
			99		FONDO DE ADMINISTRACION PARA LA ACADEMIA REGIONAL DE SEGURIDAD NOROESTE
		5			<b>APORTACION DE TERCEROS DE LA REASIGNACION DE RECURSOS FEDERALES</b>
			85		<b>APORTACION DE TERCEROS DE LA REASIGNACION DE RECURSOS FEDERALES DE LA SECRETARIA DE CULTURA</b>



## FUENTE DE FINANCIAMIENTO 2023

TIPO DE RECURSO	FUENTE DE FINANCIAMIENTO	TIPO DE APORTACION	FONDO	EJERCICIO	DESCRIPCION		
2	5	9	95	99	APORTACION DE TERCEROS DE LA REASIGNACION DE RECURSOS FEDERALES DE LA SECRETARIA DE CULTURA		
				<b>RECURSOS DE TERCEROS</b>			
				<b>RECURSOS DEL SECTOR PRIVADO QUE NO SEAN PARA UN PROGRAMA ESTATAL ESTABLECIDO</b>			
				99	RECURSOS DEL SECTOR PRIVADO QUE NO SEAN PARA UN PROGRAMA ESTATAL ESTABLECIDO		
				<b>ETIQUETADOS</b>			
				<b>RECURSOS FEDERALES</b>			
				3	27	CARGA EDUCATIVA ELEVADA	
					29	FONDO DE APORTACIONES MULTIPLES INFRAESTRUCTURA EDUCATIVA MEDIA SUPERIOR (FAM)	
				99	FONDO DE APORTACIONES MULTIPLES INFRAESTRUCTURA EDUCATIVA MEDIA SUPERIOR (FAM)		
				<b>APORTACIONES FEDERALES</b>			
				30	99	FONDO DE APORTACIONES MULTIPLES INFRAESTRUCTURA EDUCATIVA BASICA (FAM)	
					99	FONDO DE APORTACIONES MULTIPLES INFRAESTRUCTURA EDUCATIVA BASICA (FAM)	
				31	99	FONDO DE APORTACIONES MULTIPLES INFRAESTRUCTURA EDUCATIVA SUPERIOR (FAM)	
					99	FONDO DE APORTACIONES MULTIPLES INFRAESTRUCTURA EDUCATIVA SUPERIOR (FAM)	
				32	99	FONDO DE APORTACIONES MULTIPLES DE ASISTENCIA SOCIAL (FAM)	
					99	FONDO DE APORTACIONES MULTIPLES DE ASISTENCIA SOCIAL (FAM)	
				33	99	FONDO DE APORTACIONES PARA LA EDUCACION BASICA Y NORMAL (FONE)	
					99	FONDO DE APORTACIONES PARA LA EDUCACION BASICA Y NORMAL (FONE)	
				34	99	FONDO DE APORTACIONES PARA LOS SERVICIOS DE SALUD (FASSA)	
					99	FONDO DE APORTACIONES PARA LOS SERVICIOS DE SALUD (FASSA)	
		35	99	FONDO DE APORTACIONES PARA LA EDUCACION TECNOLOGICA Y DE ADULTOS (FAETA)			
			99	FONDO DE APORTACIONES PARA LA EDUCACION TECNOLOGICA Y DE ADULTOS (FAETA)			
		36	99	FONDO DE APORTACIONES PARA LA INFRAESTRUCTURA SOCIAL ESTATAL (FAISE)			
			99	FONDO DE APORTACIONES PARA LA INFRAESTRUCTURA SOCIAL ESTATAL (FAISE)			
		37	99	FONDO DE APORTACIONES PARA LA INFRAESTRUCTURA SOCIAL MUNICIPAL (FAISM)			
			99	FONDO DE APORTACIONES PARA LA INFRAESTRUCTURA SOCIAL MUNICIPAL (FAISM)			
		38	99	FONDO DE APORTACIONES PARA EL FORTALECIMIENTO DE LOS MUNICIPIOS (FORTAMUN)			
			99	FONDO DE APORTACIONES PARA EL FORTALECIMIENTO DE LOS MUNICIPIOS (FORTAMUN)			
		39	99	FONDO DE APORTACIONES PARA LA SEGURIDAD PUBLICA DE LOS ESTADOS Y DEL DISTRITO FEDERAL (FASP)			
			99	FONDO DE APORTACIONES PARA LA SEGURIDAD PUBLICA DE LOS ESTADOS Y DEL DISTRITO FEDERAL (FASP)			
		40	99	FONDO DE APORTACIONES PARA EL FORTALECIMIENTO DE LAS ENTIDADES FEDERATIVAS (FAFEF)			
			99	FONDO DE APORTACIONES PARA EL FORTALECIMIENTO DE LAS ENTIDADES FEDERATIVAS (FAFEF)			
		4	<b>RECURSOS FEDERALES UTILIZADOS COMO CONTRAPARTE ESTATAL</b>				
			5	<b>REASIGNACIONES DE RECURSOS FEDERALES</b>			
				02	<b>REASIGNACION DE RECURSOS FEDERALES ORDINARIOS</b>		
					99	REASIGNACION DE RECURSOS FEDERALES ORDINARIOS	
				12	<b>REASIGNACION DE RECURSOS FEDERALES DE EJERCICIOS ANTERIORES</b>		
					99	REASIGNACION DE RECURSOS FEDERALES DE EJERCICIOS ANTERIORES	
				13	<b>REASIGNACION DE RECURSOS PARA EL SANEAMIENTO</b>		
					99	REASIGNACION DE RECURSOS PARA EL SANEAMIENTO FINANCIERO	
14	<b>CONTINGENCIAS ECONOMICAS CONVENIO 4</b>						

## FUENTE DE FINANCIAMIENTO 2023

TIPO DE RECURSO	FUENTE DE FINANCIAMIENTO	TIPO DE APORTACION	FONDO	EJERCICIO	DESCRIPCION
			15	99	CONTINGENCIAS ECONOMICAS CONVENIO 4
					<b>S.E.P. APOYO FINANCIERO EXTRAORDINARIO GTOS. OPERACIÓN</b>
			23	99	S.E.P. APOYO FINANCIERO EXTRAORDINARIO GTOS. OPERACIÓN
					<b>INSTITUTO NACIONAL DE LAS MUJERES (INMUJERES)</b>
				99	INSTITUTO NACIONAL DE LAS MUJERES (INMUJERES)
			42		<b>FONDO PARA LA INFRAESTRUCTURA DE LOS ESTADOS (FIES)</b>
				99	FONDO PARA LA INFRAESTRUCTURA DE LOS ESTADOS (FIES)
			43		<b>DESARROLLO REGIONAL</b>
				99	DESARROLLO REGIONAL
			44		<b>FONDO DE INVERSION PARA ENTIDADES FEDERATIVAS (FIEF)</b>
				99	FONDO DE INVERSION PARA ENTIDADES FEDERATIVAS (FIEF)
			50		<b>REASIGNACIONES DE RECURSOS FEDERALES SECRETARIA DE HACIENDA Y CREDITO PUBLICO</b>
				99	REASIGNACIONES DE RECURSOS FEDERALES SECRETARIA DE HACIENDA Y CREDITO PUBLICO
			51		<b>REASIGNACIONES DE RECURSOS FEDERALES SECRETARIA DE EDUCACION PUBLICA</b>
				99	REASIGNACIONES DE RECURSOS FEDERALES SECRETARIA DE EDUCACION PUBLICA
			52		<b>REASIGNACIONES DE RECURSOS FEDERALES SECRETARIA DE AGRICULTURA, GANADERIA, DESARROLLO RURAL, PESCA Y ALIMENTACION</b>
				99	REASIGNACIONES DE RECURSOS FEDERALES SECRETARIA DE AGRICULTURA, GANADERIA, DESARROLLO RURAL, PESCA Y ALIMENTACION
			54		<b>REASIGNACIONES DE RECURSOS FEDERALES SECRETARIA DE SALUD</b>
				99	REASIGNACIONES DE RECURSOS FEDERALES SECRETARIA DE SALUD
			55		<b>REASIGNACIONES DE RECURSOS FEDERALES SECRETARIA DE TURISMO</b>
				99	REASIGNACIONES DE RECURSOS FEDERALES SECRETARIA DE TURISMO
			56		<b>REASIGNACIONES DE RECURSOS FEDERALES SECRETARIA DE COMUNICACIONES Y TRANSPORTE</b>
				99	REASIGNACIONES DE RECURSOS FEDERALES SECRETARIA DE COMUNICACIONES Y TRANSPORTE
			58		<b>REASIGNACIONES DE RECURSOS FEDERALES SECRETARIA DE ECONOMIA</b>
				99	REASIGNACIONES DE RECURSOS FEDERALES SECRETARIA DE ECONOMIA
			60		<b>REASIGNACIONES DE RECURSOS FEDERALES SECRETARIA DE GOBERNACION</b>
				99	REASIGNACIONES DE RECURSOS FEDERALES SECRETARIA DE GOBERNACION
			61		<b>REASIGNACIONES DE RECURSOS FEDERALES SECRETARIA DE DESARROLLO SOCIAL</b>
				99	REASIGNACIONES DE RECURSOS FEDERALES SECRETARIA DE DESARROLLO SOCIAL
			63		<b>REASIGNACIONES DE RECURSOS FEDERALES SECRETARIA DE TRABAJO Y PREVISION SOCIAL</b>
				99	REASIGNACIONES DE RECURSOS FEDERALES SECRETARIA DE TRABAJO Y PREVISION SOCIAL
			69		<b>REASIGNACIONES DE RECURSOS FEDERALES COMISION NACIONAL PARA EL DESARROLLO DE LOS PUEBLOS INDIGENAS</b>
				99	REASIGNACIONES DE RECURSOS FEDERALES COMISION NACIONAL PARA EL DESARROLLO DE LOS PUEBLOS INDIGENAS
			70		<b>REASIGNACIONES DE RECURSOS FEDERALES COMITE ADMINISTRADOR DEL PROGRAMA FEDERAL DE CONSTRUCCION DE ESCUELAS CAPFCE</b>
				99	REASIGNACIONES DE RECURSOS FEDERALES COMITÉ ADMINISTRADOR DEL PROGRAMA FEDERAL DE CONSTRUCCION DE ESCUELAS CAPFCE
			71		<b>REASIGNACIONES DE RECURSOS FEDERALES COMISIÓN NACIONAL DE LA CULTURA Y LAS ARTES</b>
				99	REASIGNACIONES DE RECURSOS FEDERALES COMISIÓN NACIONAL DE LA CULTURA Y LAS ARTES
			72		<b>REASIGNACIONES DE RECURSOS FEDERALES COMISION NACIONAL DE CULTURA FISICA Y DEPORTE</b>
				99	REASIGNACIONES DE RECURSOS FEDERALES COMISION NACIONAL DE CULTURA FISICA Y DEPORTE
			75		<b>REASIGNACIONES DE RECURSOS FEDERALES COMISION NACIONAL FORESTAL</b>
				99	REASIGNACIONES DE RECURSOS FEDERALES COMISION NACIONAL FORESTAL
			76		<b>REASIGNACIONES DE RECURSOS FEDERALES SISTEMA NACIONAL PARA EL DESARROLLO INTEGRAL DE LA FAMILIA - DIF NACIONAL</b>
				99	REASIGNACIONES DE RECURSOS FEDERALES SISTEMA NACIONAL PARA EL DESARROLLO INTEGRAL DE LA FAMILIA - DIF NACIONAL

## FUENTE DE FINANCIAMIENTO 2023

TIPO DE RECURSO	FUENTE DE FINANCIAMIENTO	TIPO DE APORTACION	FONDO	EJERCICIO	DESCRIPCION
			77		<b>REASIGNACIONES DE RECURSOS FEDERALES COMISION NACIONAL DEL AGUA</b>
			99		REASIGNACIONES DE RECURSOS FEDERALES COMISION NACIONAL DEL AGUA
			78		<b>REASIGNACIONES DE RECURSOS FEDERALES CONSEJO NACIONAL DE CIENCIA Y TECNOLOGIA</b>
			99		REASIGNACIONES DE RECURSOS FEDERALES CONSEJO NACIONAL DE CIENCIA Y TECNOLOGIA
			79		<b>REASIGNACIONES DE RECURSOS FEDERALES INSTITUTO NACIONAL DE EDUCACION PARA LOS ADULTOS</b>
			99		REASIGNACIONES DE RECURSOS FEDERALES INSTITUTO NACIONAL DE EDUCACION PARA LOS ADULTOS
			80		<b>REASIGNACIONES DE RECURSOS FEDERALES SECRETARIA DE DESARROLLO AGRARIO, TERRITORIAL Y URBANO (SEDATU)</b>
			99		REASIGNACIONES DE RECURSOS FEDERALES SECRETARIA DE DESARROLLO AGRARIO, TERRITORIAL Y URBANO (SEDATU)
			80		<b>REASIGNACIONES DE RECURSOS FEDERALES SECRETARIA DE DESARROLLO AGRARIO, TERRITORIAL Y URBANO (SEDATU)</b>
			99		REASIGNACIONES DE RECURSOS FEDERALES SECRETARIA DE DESARROLLO AGRARIO, TERRITORIAL Y URBANO (SEDATU)
			83		<b>REASIGNACIONES DE RECURSOS FEDERALES SECRETARIA DE DESARROLLO SOCIAL (SEDESOL)</b>
			99		REASIGNACIONES DE RECURSOS FEDERALES SECRETARIA DE DESARROLLO SOCIAL (SEDESOL)
			85		<b>REASIGNACIONES DE RECURSOS FEDERALES DE LA SECRETARIA DE CULTURA</b>
			99		REASIGNACIONES DE RECURSOS FEDERALES DE LA SECRETARIA DE CULTURA
			86		<b>INSTITUTO MEXICANO DE LA JUVENTUD</b>
			99		INSTITUTO MEXICANO DE LA JUVENTUD
		6			<b>RECURSOS FEDERALES UTILIZADOS COMO CONTRAPARTE ESTATAL</b>
			41		<b>RECURSOS FEDERALES UTILIZADOS COMO CONTRAPARTE ESTATAL</b>
			42		<b>CONTRAPARTE ESTATAL FONDO PARA LA INFRAESTRUCTURA DE LO ESTADOS (FIES)</b>
			43		<b>RECURSO DEL PROGRAMA DE DESARROLLO REGIONAL UTILIZADO COMO CONTRAPARTE ESTATAL A OTROS PROGRAMAS</b>
		7			<b>REASIGNACIONES DE RECURSOS FEDERALES ORDINARIAS</b>
			90		<b>REASIGNACIONES DE RECURSOS FEDERALES ORDINARIAS SECRETARIA DE EDUCACION PUBLICA</b>
			99		REASIGNACIONES DE RECURSOS FEDERALES ORDINARIAS SECRETARIA DE EDUCACION PUBLICA
			95		<b>REASIGNACIONES DE RECURSOS FEDERALES SEGURO POPULAR</b>
			99		REASIGNACIONES DE RECURSOS FEDERALES SEGURO POPULAR
	6				<b>RECURSOS ESTATALES</b>
	7				<b>OTROS RECURSOS</b>



SECCIÓN XV  
**PROYECTOS**



**CHIHUAHUA**  
GOBIERNO DEL ESTADO

**Juntos Sí podemos**

## CATÁLOGO DE PROYECTOS 2023

PROYECTO	NOMBRE	DESCRIPCIÓN
10900001	AEROPUERTO EN CREEL	AEROPUERTO REGIONAL BARRANCAS DEL COBRE EN CREEL MPIO.DE BOCOYNA
10900003	AEROPUERTO BARRANCAS CREEL	AEROPUERTO BARRANCAS CREEL
11100005	UT CAMARGO 2022 SUB.ORD.	UNIVERSIDAD TECNOLOGICA DE CAMARGO 2022 SUBSIDIO ORDINARIO
11100007	UT CAMARGO 2023 SUB.ORD.	UNIVERSIDAD TECNOLOGICA DE CAMARGO 2023 SUBSIDIO ORDINARIO
11300006	UT PAQUIME 2022 SUB.ORD.	UNIVERSIDAD TECNOLOGICA DE PAQUIME 2022 SUBSIDIO ORDINARIO
11300007	UT PAQUIME 2023 SUB.ORD.	UNIVERSIDAD TECNOLOGICA DE PAQUIME 2023 SUBSIDIO ORDINARIO
11600001	FORTAL A LA TRANS GENE-LA CRUZ	FORTALECIMIENTO A LA TRANVERSALIDAD DE LA PERSPECTIVA DE GENERO MOD.II LA CRUZ
11900080	POLITECNICA 2022 SUB.ORD.	UNIVERSIDAD POLITECNICA DE CHIHUAHUA 2022 SUBSIDIO ORDINARIO
11900081	UT CHIHUAHUA 2022 SUB.ORD	UNIVERSIDAD TECNOLOGICA DE CHIHUAHUA 2022 SUBSIDIO ORDINARIO
11900082	UTCH SUR 2022 SUB.ORD.	UNIVERSIDAD TECNOLOGICA CHIHUAHUA SUR 2022 SUBSIDIO ORDINARIO
11900083	INST.DE MUJERES PAIMEF 2022	APOYO A LAS INSTANCIAS DE MUJERES EN LAS ENTIDADES FEDERATIVAS 2022 (PAIMEF)
11900084	ARMONIZACION CONTABLE 2022	ARMONIZACION CONTABLE 2022
11900085	REG. E IDENT.DE POBLACIÓN 2022	REGISTRO E IDENTIFICACIÓN DEL POBLACIÓN - FORTALECIMIENTO DEL REGISTRO 2022
11900086	PREV.Y ERRAD.DE EMBARAZOS 2022	ACCIONES CON PERSPECTIVA DE GENERO EN PREVENCION Y ERRADICACION DE EMBARAZOS ADOLESCENTES E INFANTILES 2022
11900087	REGUL. Y NORMATI(COFEPRIS)2022	PROGRAMA DE REGULACION Y NORMATIVIDAD EN MATERIA SANITARIA (COFEPRIS) 2022
11900089	1 AL MILLAR-REG.CIVIL 2022	1 AL MILLAR REGISTRO CIVIL 2022
11900091	FONDO VIDA SILVESTRE	FONDO DE VIDA SILVESTRE 2022
11900092	FONDO DE REP.JUSTICIA ICHISAL	FONDO DE REPARACION DE JUSTICIA ICHISAL 2020
11900093	FONDO REP. JUSTICIA S.SALUD	FONDO DE REPARACIÓN JUSTICIA SERVICIOS DE SALUD 2020
11900094	FORTAL A LA TRANS GENERO-CHIH	FORTALECIMIENTO A LA TRANVERSALIDAD DE LA PERSPECTIVA DE GENERO MOD.II CHIHUAHUA
11900095	ADICCIONES Y SALUD MENTAL	PREVENCIÓN DE LAS ADICCIONES Y SALUD MENTAL
11900096	CONOCER 2022	CONOCER 2022
11900097	POLITECNICA 2023 SUB.ORD.	UNIVERSIDAD POLITECNICA DE CHIHUAHUA 2023 SUBSIDIO ORDINARIO
11900098	UT CHIHUAHUA 2023 SUB.ORD	UNIVERSIDAD TECNOLOGICA DE CHIHUAHUA 2023 SUBSIDIO ORDINARIO
11900099	UTCH SUR 2023 SUB.ORD.	UNIVERSIDAD TECNOLOGICA CHIHUAHUA SUR 2023 SUBSIDIO ORDINARIO
11900100	ARMONIZACION CONTABLE 2023	ARMONIZACION CONTABLE 2023
11900101	REG. E IDENT.DE POBLACIÓN 2023	REGISTRO E IDENTIFICACIÓN DE POBLACIÓN - FORTALECIMIENTO DEL REGISTRO 2023
11900102	REFUGIO PARA MUJERES 2023	APOYO PARA REFUGIOS ESPECIALIZADOS PARA MUJERES VICTIMAS DE VIOLENCIA DE GÉNERO, SUS HIJAS E HIJOS 2023
11900103	REFUGIOS MPIO.CHIH	PROG.DE APOYO PARA REFUGIOS ESPECIALIZADOS PARA MUJERES VICTIMAS DE VIOLENCIA DE GÉNERO, SUS HIJAS E HIJOS(MPIO.CHIH)2022
11900104	FESTIVALES CULTURALES Y ARTIS	APOYO A FESTIVALES CULTURALES Y ARTISTICOS 2022
11900105	CAPACITACION AMBIENTAL 2022	E005 CAPACITACION AMBIENTAL Y DESARROLLO SUSTENTABLE 2022

## CATÁLOGO DE PROYECTOS 2023

PROYECTO	NOMBRE	DESCRIPCIÓN
11900106	1 AL MILLAR C. AMBIENTAL 2022	1 AL MILLAR E005 CAPACITACION AMBIENTAL Y DESARROLLO SUSTENTABLE 2022
12700005	UT TARAHUMARA 2022 SUB.ORD	UNIVERSIDAD TÉCNOLOGICA DE LA TARAHUMARA 2022 SUBSIDIO ORDINARIO
12700006	UT TARAHUMARA 2023 SUB.ORD	UNIVERSIDAD TÉCNOLOGICA DE LA TARAHUMARA 2023 SUBSIDIO ORDINARIO
13200005	UT PARRAL 2022 SUB.ORD.	UNIVERSIDAD TECNOLÓGICA DE PARRAL 2022 SUBSIDIO ORDINARIO
13200006	UT PARRAL 2023 SUB.ORD.	UNIVERSIDAD TECNOLÓGICA DE PARRAL 2023 SUBSIDIO ORDINARIO
13700035	COLECH 2022 SUB. ORD.	EL COLEGIO DE CHIHUAHUA 2022 SUBSIDIO ORDINARIO
13700036	UACJ 2022 SUB.ORD.	UNIVERSIDAD AUTÓNOMA DE CIUDAD JUÁREZ 2022 SUBSIDIO ORDINARIO
13700037	UT PASO DEL NORTE 2022 SUB.ORD	UNIVERSIDAD TECNOLÓGICA PASO DEL NORTE 2022 SUBSIDIO ORDINARIO
13700038	UT JUAREZ 2022 SUB.ORD.	UNIVERSIDAD TECNOLÓGICA DE CIUDAD JUAREZ 2022 SUBSIDIO ORDINARIO
13700044	CASA DEL MENOR MIGRANTE	FORTALECIMIENTO DE LA CASA DEL MENOR MIGRANTE
13700045	FORTALECIMIENTO CENTRO NOHEMÍ	FORTALECIMIENTO DEL CENTRO NOHEMÍ
13700046	CINETECA JUAREZ	APOYO A PROYECTOS DE FORMACIÓN DE PÚBLICOS Y DE EXHIBICIÓN DE CINE MEXICANO
13700047	UT JUAREZ 2023 SUB.ORD.	UNIVERSIDAD TECNOLÓGICA DE CIUDAD JUAREZ 2023 SUBSIDIO ORDINARIO
13700048	UT PASO DEL NORTE 2023 SUB.ORD	UNIVERSIDAD TECNOLÓGICA PASO DEL NORTE 2023 SUBSIDIO ORDINARIO
13700049	UACJ 2023 SUB.ORD.	UNIVERSIDAD AUTÓNOMA DE CIUDAD JUÁREZ 2023 SUBSIDIO ORDINARIO
13700050	COLECH 2023 SUB. ORD.	EL COLEGIO DE CHIHUAHUA 2023 SUBSIDIO ORDINARIO
13700051	CENTRO MUNICIPAL ARTES 2022	PROYECTO CENTRO MUNICIPAL DE LAS ARTES 2022 EN EL MUNICIPIO DE JUAREZ
14800005	UT BABICORA 2022 SUB.ORD.	UNIVERSIDAD TECNOLÓGICA DE LA BABICORA 2022 SUBSIDIO ORDINARIO
14800006	UT BABICORA 2023 SUB.ORD.	UNIVERSIDAD TECNOLÓGICA DE LA BABICORA 2023 SUBSIDIO ORDINARIO
15000003	ITSNCG 2022 SUB.ORD.	INSTITUTO TECNOLÓGICO SUPERIOR DE NUEVO CASAS GRANDES 2022 SUBSIDIO ORDINARIO
15000004	ITSNCG 2023 SUB.ORD.	INSTITUTO TECNOLÓGICO SUPERIOR DE NUEVO CASAS GRANDES 2023 SUBSIDIO ORDINARIO
16200001	FORTAL A LA TRANS -SAUCILLO	FORTALECIMIENTO A LA TRANSVERSALIDAD DE LA PERSPECTIVA DE GENERO MOD. II SAUCILLO
16800062	CEFECFIBRAGTO.OPER	CEFECFIBRAGTO.OPER
16800097	MANTENIMIENTO CEFEC(GASTO)	MANTENIMIENTO CEFEC(GASTO)
16800162	MANTENIMIENTO CEFEC GTO 2021	MANTENIMIENTO CEFEC(GASTO) 2021
16800163	GTO DE OP. DE CARRETERAS 2021	GASTOS DE OPERACION DE CARRETERAS FIDEICOMITIDAS
16800164	GTO OP.CARRETERAS NO FIDE. 2021	GASTOS DE OPERACION DE CARRETERAS NO FIDEICOMITIDAS
16800237	ALAS Y RAICES	FORTALECIMIENTO AL PROGRAMA ESTATAL DE DESARROLLO CULTURAL INFANTIL ALAS Y RAICES
16800239	NACIONAL SALAS DE LECTURA	NACIONAL SALAS DE LECTURA
16800242	ICHEA EDUC.ADULTOS R11 2022	ATENCION A LA DEMANDA DE EDUCACIÓN PARA ADULTOS RAMO11 2022
16800243	FORT.TRANSV.GENERO(ICHIMU)2022	FORTALECIMIENTO A LA TRANSVERSALIDAD DE LA PERSPECTIVA DE GENERO 2022

## CATÁLOGO DE PROYECTOS 2023

PROYECTO	NOMBRE	DESCRIPCIÓN
16800244	COBACH 2022	COLEGIO DE BACHILLERES 2022 SUBSIDIO ORDINARIO
16800245	CECYTECH 2022 SUB.ORD.	COLEGIO DE ESTUDIOS CIENTIFICOS Y TECNOLÓGICOS DEL EDO.DE CHIH. 2022 SUBSIDIO ORDINARIO
16800246	PNI NACIONAL DE INGLÉS 2022	NACIONAL DE INGLÉS 2022
16800247	AFASPE 2022	FORTALECIMIENTO DE ACCIONES DE SALUD PÚBLICA EN LAS ENTIDADES FEDERATIVAS 2022(AFASPE 2022)
16800248	UACH 2022 SUB.ORD.	UNIVERSIDAD AUTÓNOMA DE CHIHUAHUA 2022 SUBSIDIO ORDINARIO
16800249	FAM ASISTENCIA SOCIAL 2022	FAM ASISTENCIA SOCIAL (FAM-AS 2022)
16800250	SALUD Y BIENESTAR COM. 2022	PROGRAMA SALUD Y BIENESTAR COMUNITARIO 2022
16800251	FAFEF 2022	FONDO DE APORTACIONES PARA EL FORTALECIMIENTO DE LAS ENTIDADES FEDERATIVAS 2022
16800252	MANTENIMIENTO CE FEC GTO 2022	MANTENIMIENTO CE FEC(GASTO) 2022
16800253	SERV.ESTATAL DE EMPLEO 2022	APOYO AL EMPLEO 2022
16800254	GTO DE OP. DE CARRETERAS 2022	GASTOS DE OPERACION DE CARRETERAS FIDEICOMITIDAS 2022
16800255	GTO OP.CARRETERAS NO FIDE 2022	GASTOS DE OPERACION DE CARRETERAS NO FIDEICOMITIDAS 2022
16800256	FASSA 2022	FONDO DE APORTACIONES PARA LOS SERVICIOS DE SALUD (FASSA) 2022
16800257	PRODEP (TIPO BASICO) 2022	PROGRAMA PARA EL DESARROLLO PROFESIONAL DOCENTE-PRODEP (TIPO BASICO)2022
16800258	PACMYC 2022	APOYO A LAS CULTURAS MUNICIPALES Y COMUNITARIAS 2022 (PACMYC)
16800259	FAETA CONALEP 2022	FONDO DE APORTACIONES PARA LA EDUCACIÓN TECNOLÓGICA Y DE ADULTOS 2022 (CONALEP)
16800260	AIEC 2022	APOYO A INSTITUCIONES ESTATALES DE CULTURA 2022 (AIEC)
16800261	FAETA INEA 2022	FONDO DE APORTACIONES PARA LA EDUCACIÓN TECNOLÓGICA Y DE ADULTOS 2022 (INEA)
16800262	GASTO CORRIENTE 2022 FONE-TELE	OTROS GASTO CORRIENTE 2022 FONE TELESECUNDARIA
16800263	SERV DE EDUC. ESPECIAL 2022	FORTALECIMIENTO DE LOS SERVICIOS DE EDUCACIÓN ESPECIAL 2022
16800264	TELEBACHILLERATO COMUNIT.2022	APOYO FINANCIERO PARA LA OPERACIÓN DEL TELEBACHILLERATO COMUNITARIO 2022
16800265	FORTALECIMIENTO ATEN MED. 2022	FORTALECIMIENTO A LA ATENCIÓN MÉDICA 2022
16800266	SERV.PERSONALES 2022 FONESEECH	FONDO DE APORTACIONES PARA LA NÓMINA EDUCATIVA Y GASTO OPERATIVO 2022 SERV.PERSONALES(SEECH)
16800267	INADET 2022 SUB.ORD.	INSTITUTO DE APOYO AL DESARROLLO TECNOLÓGICO DEL EDO. DE CHIHUAHUA 2022 SUBSIDIO ORDINARIO
16800268	GASTO OPERACIÓN 2022 FONESEECH	FONDO DE APORTACIONES PARA LA NÓMINA EDUCATIVA Y GASTO OPERATIVO 2022 GTO.OPERATIVO(SEECH)
16800269	SERV.PERSONALES FONE-UPN 2022	FONDO DE APORTACIONES PARA LA NÓMINA EDUCATIVA Y GASTO OPERATIVO 2022 SERV.PERSONALES(UPN)
16800270	ICATECH 2022 SUB.ORD.	INSTITUTO DE CAPACITACIÓN PARA EL TRABAJO DEL EDO.DE CHIH.2022 SUBSIDIO ORDINARIO
16800271	GASTO OPERACIÓN 2022 FONE-UPN	FONDO DE APORTACIONES PARA LA NÓMINA EDUCATIVA Y GASTO OPERATIVO 2022-GTO.OPERATIVO (UPN)
16800272	SUMATE 2022	SUMATE 2022
16800273	REFUGIO PARA MUJERES 2022	APOYO PARA REFUGIOS ESPECIALIZADOS PARA MUJERES VICTIMAS DE VIOLENCIA DE GÉNERO, SUS HIJAS E HIJOS 2022
16800274	EXPANS.EDUCACIÓN INICIAL 2022	EXPANSIÓN DE LA EDUCACIÓN INICIAL 2022

## CATÁLOGO DE PROYECTOS 2023

PROYECTO	NOMBRE	DESCRIPCIÓN
16800275	ADICCIONES 2022	PREVENCIÓN Y REHABILITACIÓN DE ADICCIONES 2022
16800276	SANIDAD E INOCUIDAD 2022	SANIDAD E INOCUIDAD AGROALIMENTARIA 2022
16800277	FIDEFOSE (BRIGADAS) 2022	FONDO PARA EL DESARROLLO SUSTENTABLE EN EL EDO.DE CHIHUAHUA (BRIGADAS) 2022
16800278	FAISM 2022	FONDO DE INFRAESTRUCTURA SOCIAL MUNICIPAL Y DEMARCACIONES TERRITORIALES DEL DISTRITO FEDERAL 2022
16800279	FORTAMUN 2022	FONDO DE APORTACIONES PARA EL FORTALECIMIENTO DE LOS MUNICIPIOS Y DEMARCACIONES TERRITORIALES DEL DISTRITO FEDERAL 2022
16800280	BUSQUEDA DE PERSONAS 2022	PROYECTO EJECUTIVO QUE CONTRIBUYA A LAS ACCIONES DE BUSQUEDA Y LOCALIZACION DE PERSONAS DESAPARECIDAS O NO LOCALIZADAS EN EL ESTADO DE CHIHUAHUA 2022
16800281	FASP-GASTO CORRIENTE 2022	FONDO DE APORTACIONES PARA LA SEGURIDAD PUBLICA DE LOS ESTADOS Y DEL DISTRITO FEDERAL 2022
16800282	INSABI PRESTACION GRATUITA2022	INSABI PRESTACION GRATUITA DE SERVICIOS DE SALUD, MEDICAMENTOS Y DEMAS INSUMOS ASOCIADOS 2022
16800283	ATENCION A LA SALUD 2022	ATENCION A LA SALUD (E023) 2022
16800284	APOYO FINANCIERO EXT. 2022	APOYO FINANCIERO EXT. U080 2022
16800285	MODERNIZACION CATASTRAL 2022	ACTUALIZACION Y MODERNIZACIÓN CATASTRAL 2022
16800286	ATNAPERSCONDISCAP 2022	ATENCIÓN A PERSONAS CON DISCAPACIDAD 2022
16800291	SERVICIOS AMBIENTALES 2022	SERVICIOS AMBIENTALES 2022
16800293	NORMAS MEDIO AMB.	NORMAS MEDIO AMBIENTE 2022
16800294	APOYO A PERSONAL MILITAR	APOYO A PERSONAL MILITAR LESIONADO Y QUE RESULTA FALLECIDO EN OPERACIONES MILITARES
16800295	PROGEN 2022	PROGEN
16800296	BRIGADAS RURALES	PROGRAMA DESARROLLO RURAL SUSTENTABLE BRIGADAS RURALES DE MANEJO DE FUEGO
16800297	FORTAL.PERSP.GENERO MOD II	FORTALECIMIENTO A LA TRANSVERSALIDAD DE LA PERSPECTIVA DE GENERO 2022 MOD.II
16800298	ALERTA DE VIOLENCIA DE GENERO	ACCIONES DE COADYUVANCIA PARA LAS DECLARATORIAS DE ALERTA DE VIOLENCIA DE GÉNERO CONTRA LAS MUJERES EN ESTADOS Y MUNICIPIOS
16800299	SALAS DE LECTURA 2022	PROG.NACIONAL SALAS DE LECTURA
16800300	ALAS Y RAICES 2022	FORTALECIMIENTO AL PROGRAMA ESTATAL DE DESARROLLO CULTURAL INFANTIL ALAS Y RAÍCES
16800301	PECDA 2022	ESTIMULO A LA CREACIÓN Y DESARROLLO ARTISTICO(PECDA) 2022
16800302	PLATAFORMA CENTINELA	PLATAFORMA CENTINELA
16800303	AVGM/CHIH/AC1/FGE/27 ALERTA	AVGM/CHIH/AC1/FGE/27 ALERTA DE VIOLENCIA CONTRA LAS MUJERES 2022
16800305	TRIBUNALES LABORALES	TRIBUNALES LABORALES-TERCERA ETAPA DE LA REFORMA AL SISTEMA DE JUSTICIA LABORAL
16800306	CENTROS DE CONCILIACION	CENTROS DE CONCILIACION-TERCERA ETAPA DE IMPLEMENTACION DE LA REFORMA AL SISTEMA DE JUSTICIA LABORAL
16800307	PROFEN	PROFEN
16800308	NORMAL DEL EDO. DE CHIH.	NORMAL DEL EDO. DE CHIH.
16800309	PROFEN JOSE E. MEDRANO	PROFEN JOSE E.MEDRANO
16800310	COBACH 2023	COLEGIO DE BACHILLERES 2023 SUBSIDIO ORDINARIO
16800311	CECYTECH 2023	COLEGIO DE ESTUDIOS CIENTIFICOS Y TECNOLÓGICOS DEL EDO.DE CHIH. 2023 SUBSIDIO ORDINARIO



## CATÁLOGO DE PROYECTOS 2023

PROYECTO	NOMBRE	DESCRIPCIÓN
16800312	TELEBACHILLERATO COMUNIT.2023	APOYO FINANCIERO PARA LA OPERACIÓN DEL TELEBACHILLERATO COMUNITARIO 2023
16800313	FIDEFOSE (BRIGADAS) 2023	FONDO PARA EL DESARROLLO SUSTENTABLE EN EL EDO.DE CHIHUAHUA (BRIGADAS) 2023
16800314	MANTENIMIENTO CEFEC GTO 2023	MANTENIMIENTO CEFEC(GASTO) 2023
16800315	UACH 2023 SUB.ORD.	UNIVERSIDAD AUTÓNOMA DE CHIHUAHUA 2023 SUBSIDIO ORDINARIO
16800316	FORTAMUN 2023	FONDO DE APORTACIONES PARA EL FORTALECIMIENTO DE LOS MUNICIPIOS Y DEMARCACIONES TERRITORIALES DEL DISTRITO FEDERAL 2023
16800317	FAISM 2023	FONDO DE INFRAESTRUCTURA SOCIAL MUNICIPAL Y DEMARCACIONES TERRITORIALES DEL DISTRITO FEDERAL 2023
16800318	GTO DE OP. DE CARRETERAS 2023	GASTOS DE OPERACION DE CARRETERAS FIDEICOMITIDAS 2023
16800319	GTO OP.CARRETERAS NO FIDE 2023	GASTOS DE OPERACION DE CARRETERAS NO FIDEICOMITIDAS 2023
16800320	FAETA CONALEP 2023	FONDO DE APORTACIONES PARA LA EDUCACIÓN TECNOLÓGICA Y DE ADULTOS 2023 (CONALEP)
16800321	GASTO CORRIENTE 2023 FONE-TELE	OTROS GASTO CORRIENTE 2023 FONE TELESECUNDARIA
16800322	ATNAPERSCONDISCAP 2023	ATENCIÓN A PERSONAS CON DISCAPACIDAD 2023
16800323	FAM ASISTENCIA SOCIAL 2023	FAM ASISTENCIA SOCIAL (FAM-AS 2023)
16800324	SERV.PERSONALES FONE-UPN 2023	FONDO DE APORTACIONES PARA LA NÓMINA EDUCATIVA Y GASTO OPERATIVO 2023 SERV.PERSONALES(UPN)
16800325	SALUD Y BIENESTAR COM. 2023	PROGRAMA SALUD Y BIENESTAR COMUNITARIO 2023
16800326	GASTO OPERACIÓN 2023 FONE-UPN	FONDO DE APORTACIONES PARA LA NÓMINA EDUCATIVA Y GASTO OPERATIVO 2023-GTO.OPERATIVO (UPN)
16800327	SERV.PERSONALES 2023 FONESEECH	FONDO DE APORTACIONES PARA LA NÓMINA EDUCATIVA Y GASTO OPERATIVO 2023 SERV.PERSONALES(SEECH)
16800328	GASTO OPERACIÓN 2023 FONESEECH	FONDO DE APORTACIONES PARA LA NÓMINA EDUCATIVA Y GASTO OPERATIVO 2023 GTO.OPERATIVO(SEECH)
16800329	SERV.ESTATAL DE EMPLEO 2023	APOYO AL EMPLEO 2023
16800330	ICHEA EDUC.ADULTOS R11 2023	ATENCION A LA DEMANDA DE EDUCACIÓN PARA ADULTOS RAMO11 2023
16800331	FAETA INEA 2023	FONDO DE APORTACIONES PARA LA EDUCACIÓN TECNOLÓGICA Y DE ADULTOS 2023 (INEA)
16800332	PACMYC 2023	APOYO A LAS CULTURAS MUNICIPALES Y COMUNITARIAS 2023 (PACMYC)
16800333	AIEC 2023	APOYO A INSTITUCIONES ESTATALES DE CULTURA 2023 (AIEC)
16800334	ALAS Y RAICES 2023	FORTALECIMIENTO AL PROGRAMA ESTATAL DE DESARROLLO CULTURAL INFANTIL ALAS Y RAÍCES 2023
16800335	INADET 2023 SUB.ORD.	INSTITUTO DE APOYO AL DESARROLLO TECNOLOGICO DEL EDO. DE CHIHUAHUA 2023 SUBSIDIO ORDINARIO
16800336	SALAS DE LECTURA 2023	PROG.NACIONAL SALAS DE LECTURA 2023
16800337	PECDA 2023	ESTIMULO A LA CREACIÓN Y DESARROLLO ARTISTICO(PECDA) 2023
16800338	ICATECH 2023 SUB.ORD.	INSTITUTO DE CAPACITACIÓN PARA EL TRABAJO DEL EDO.DE CHIH.2023 SUBSIDIO ORDINARIO
16800339	FAFEF 2023	FONDO DE APORTACIONES PARA EL FORTALECIMIENTO DE LAS ENTIDADES FEDERATIVAS 2023
16800340	FASP-GASTO CORRIENTE 2023	FONDO DE APORTACIONES PARA LA SEGURIDAD PUBLICA DE LOS ESTADOS Y DEL DISTRITO FEDERAL (FASP) 2023
16800341	PRODEP (TIPO BASICO) 2023	PROGRAMA PARA EL DESARROLLO PROFESIONAL DOCENTE-PRODEP (TIPO BASICO)2023
16800342	PNI NACIONAL DE INGLÉS 2023	NACIONAL DE INGLÉS 2023

## CATÁLOGO DE PROYECTOS 2023

PROYECTO	NOMBRE	DESCRIPCIÓN
16800343	SERV DE EDUC. ESPECIAL 2023	FORTALECIMIENTO DE LOS SERVICIOS DE EDUCACIÓN ESPECIAL 2023
16800344	NORMAL DEL EDO. DE CHIH. 2023	NORMAL DEL EDO. DE CHIH. 2023
16800345	PROFEN JOSE E. MEDRANO 2023	PROFEN JOSE E.MEDRANO 2023
16800346	PROGEN 2023	PROGEN1y2
16800347	ALERTA DE VIOLENCIA 2023	ALERTA DE VIOLENCIA DE GENERO CONTRA LAS MUJERES EN ESTADOS Y MUNICIPIOS 2023
16800348	BUSQUEDA DE PERSONAS 2023	ACCIONES DE BUSQUEDA Y LOCALIZACION DE PERSONAS DESAPARECIDAS O NO LOCALIZADAS EN CHIHUAHUA 2023
16800349	EXPANS.EDUCACIÓN INICIAL 2023	EXPANSIÓN DE LA EDUCACIÓN INICIAL 2023
16800350	FORT.TRANSV.GENERO(ICHIMU)2023	FORTALECIMIENTO A LA TRANSVERSALIDAD DE LA PERSPECTIVA DE GENERO 2023
16800351	INST.DE MUJERES PAIMEF 2023	APOYO A LAS INSTANCIAS DE MUJERES EN LAS ENTIDADES FEDERATIVAS 2023 (PAIMEF)
16800352	PREV.Y ERRAD.DE EMBARAZOS 2023	ACCIONES CON PERSPECTIVA DE GENERO EN PREVENCION Y ERRADICACION DE EMBARAZOS ADOLESCENTES E INFANTILES 2023
16800353	ALERTA VIOLENCIA GENERO 2023	ACCIONES DE COADYUVANCIA PARA LAS DECLARATORIAS DE ALERTA DE VIOLENCIA DE GÉNERO CONTRA LAS MUJERES EN ESTADOS Y MUNICIPIOS 2023
16800354	INSABI PRESTACION GRATUITA2023	INSABI PRESTACION GRATUITA DE SERVICIOS DE SALUD, MEDICAMENTOS Y DEMAS INSUMOS ASOCIADOS 2023
16800355	AFASPE 2023	FORTALECIMIENTO DE ACCIONES DE SALUD PÚBLICA EN LAS ENTIDADES FEDERATIVAS 2023(AFASPE 2023)
16800356	FASSA 2023	FONDO DE APORTACIONES PARA LOS SERVICIOS DE SALUD (FASSA) 2023
16800357	ADICCIONES 2023	PREVENCIÓN Y REHABILITACIÓN DE ADICCIONES 2023
16800358	FORTALECIMIENTO ATEN MED. 2023	FORTALECIMIENTO A LA ATENCIÓN MÉDICA 2023
16800359	ATENCION A LA SALUD 2023	ATENCION A LA SALUD (E023) 2023
16800360	REGUL. Y NORMATI2023	REGULACION Y NORMATIVIDAD EN MATERIA SANITARIA 2023
16800361	NORMAS MEDIO AMB.2023	NORMAS MEDIO AMBIENTE 2023
16800362	FONDO VIDA SILVESTRE 2023	FONDO DE VIDA SILVESTRE 2023
16800363	SANIDAD E INOCUIDAD 2023	SANIDAD E INOCUIDAD AGROALIMENTARIA 2023
16800364	SERVICIOS AMBIENTALES 2023	SERVICIOS AMBIENTALES 2023
16800365	PROFEN 2023	PROFEN 2023
16800366	ALERTA VIOLENCIA CEJUM 2023	ALERTA DE VIOLENCIA DE GENERO CONTRA LAS MUJERES EN ESTADOS Y MUNICIPIOS (CEJUM) 2023
16800367	JUSTICIA DIGITAL	JUSTICIA DIGITAL
16800368	MODERNIZACION CATASTRAL 2023	ACTUALIZACION Y MODERNIZACION CATASTRAL 2023
16800369	APOYO EXTRAORDINARIO 2023 G.C.	APOYO EXTRAORDINARIO 2023 GASTO CORRIENTE
16800370	APOYO EXTRAOR. INFRA. 2023 INV	APOYO EXTRAORDINARIO INFRAESTRUCTURA 2023 INVERSION

## CATALOGO PROYECTOS DE INVERSION 2023

PROYECTO	DESCRIPCION
20100269	MANTENIMIENTO MAYOR CARRETERAS DE CUOTA DEL FIDEICOMISO 80672: REHABILITACION DE PAVIMENTO DE LA CARRETERA SUECO-VILLA AHUMADA DEL KM 152+000 AL KM 239+000 EN TRAMOS AISLADOS
20100276	CONSTRUCCIÓN DEL CAMINO DE ACCESO AL CUARTEL DE LA GUARDIA NACIONAL, UBICADO EN KM. 240+860 DE LA CARRETERA CHIHUAHUA - JUÁREZ, EN EL MUNICIPIO DE AHUMADA, CHIH.
20100280	MANTENIMIENTO MAYOR CARRETERAS DE CUOTA FIDEICOMISO 80672: REHABILITACIÓN DE PAVIMENTO DE LA CARRETERA: SUECO - VILLA AHUMADA: KM. 152+000 - KM. 239+000 POR MEDIO DE FRESADO DE LA SUPERFICIE DE PAVIMENTO Y CARPETA ASFÁLTICA EN TRAMOS AISLADOS
20100281	MANTENIMIENTO MAYOR DE CARRETERAS DE CUOTA DEL FIDEICOMISO 80672: REHABILITACIÓN DE PAVIMENTO DE LA CARRETERA: SUECO - VILLA AHUMADA, DEL KM. 152+000 AL KM. 239+000 POR MEDIO DE CAPAS DE RODADURA POR EL SISTEMA DE RIEGOS EN TRAMOS AISLADOS
20100283	MANTENIMIENTO MAYOR DE CARRETERAS DE CUOTA DEL FIDEICOMISO 80672: AMPLIACIÓN DE CORONA DE LA CARRETERA SUECO - VILLA AHUMADA SENTIDO DIRECTO DEL KM 210+500 AL KM 212+500 EN EL MPIO. DE AHUMADA
20100284	MANTENIMIENTO MAYOR DE CARRETERAS DE CUOTA DEL FIDEICOMISO 80672: REHABILITACION DE CERCO DE LA CARRETERA: SUECO-VILLA AHUMADA, DEL KM. 152+000 AL KM. 239+000 EN TRAMOS AISLADOS EN EL MUNICIPIO DE AHUMADA, EN EL EDO. CHIH.
20100285	MANTENIMIENTO MAYOR DE CARRETERAS DE CUOTA DEL FIDEICOMISO 80672: SUMINISTRO Y COLOCACIÓN DE AMORTIGUADORES DE LA CARRETERA: SUECO - VILLA AHUMADA, EN TRAMOS AISLADOS
20100286	MANTENIMIENTO MENOR CARRETERAS DE CUOTA FIDEICOMISO 80672: PAGO DE DERECHOS PARA LA EXENCION DE MANIFESTACION DE IMPACTO AMBIENTAL PARA LA AMPLIACION DE CORONA SENTIDO DIRECTO: KM. 210+500 AL KM. 212+500 DE LA CARRETERA: SUECO-VILLA AHUMADA
20100291	PROGRAMA DE MANTENIMIENTO EN CALLE SIN NOMBRE (0+000 A 2+400) INICIANDO EN CARRETERA MIGUEL AHUMADA-CHIHUAHUA Y TERMINANDO EN CALLE SIN NOMBRE, EN LA LOCALIDAD OJO CALIENTE DEL MUNICIPIO DE AHUMADA
20100292	PAVIMENTACIÓN CALLE JOAQUIN AMARO EN TRAMO DE AV. HIDALGO HASTA CALLE 5 DE MAYO
20200692	CONSTRUCCIÓN DEL CAMINO DE ACCESO AL CUARTEL DE LA GUARDIA NACIONAL, UBICADO EN KM 39+186.29 DE LA CARRETERA CHIHUAHUA - OJINAGA, EN EL MUNICIPIO DE ALDAMA, CHIH.
20200693	EQUIPAMIENTO COMEDOR ESCOLAR PRIMARIA FRANCISCO GONZALEZ BOCANEGRA 08DPR2231U LOCALIDAD ALDAMA
20200694	PAVIMENTACIÓN CON RIEGO DE SELLO EN CAMINO DE TERRACERIA A LA COMUNIDAD EL MIMBRE DE ABAJO, MUNICIPIO DE ALDAMA
20200695	PAVIMENTACIÓN CON CONCRETO HIDRÁULICO DE LA CALLE ARTURO GÁMIZ DE LA C.24A - C. ROBERTO SOSA EN CD. ALDAMA, MUNICIPIO DE ALDAMA
20200696	PAVIMENTACIÓN CON CONCRETO HIDRÁULICO DE LA CALLE RICARDO FLORES MAGON DE LA C. MACLOVIO HERRERA A C. CAMILO TORRES EN CD. ALDAMA, MUNICIPIO DE ALDAMA
20200697	PAVIMENTACIÓN CON CONCRETO HIDRÁULICO DE LA CALLE MACLOVIO HERRERA DE C. TOMAS URBINA A RODOLFO FIERRO EN CD. ALDAMA, MUNICIPIO DE ALDAMA
20200700	SECUNDARIA FEDERAL 40 ESTIRPE DE GENERALES - REHABILITACIONES GENERALES
20200701	CREI MACLOVIO HERRERA 2132 - REHABILITACIONES GENERALES
20300333	REHABILITACION DEL AEROPUERTO REGIONAL C.P.A. ERNESTO LOZANO, EN VALLE DE ALLENDE, MUNICIPIO DE ALLENDE, CHIH.
20300334	PAVIMENTACIÓN CON CONCRETO HIDRÁULICO DE LA AVENIDA TALAMANTES, ENTRE LAS CALLES MARIANO AZUELA Y PROF. ABDÓN GONZÁLEZ CUERPO ESTE A OESTE
20400358	MEJORAMIENTO Y AMPLIACIÓN DEL CENTRO DE MONITOREO DENOMINADO C2 EN CERESO DE REINSERCIÓN SOCIAL PARA ADULTOS VARONIL N° 1
20400360	CECYTECH 13 SAN GUILLERMO, EQUIPAMIENTO DE TALLER DE FUENTES ALTERNAS DE ENERGÍA
20400361	TELESECUNDARIA FEDERALIZADA - CONSTRUCCION DE 3 AULAS DE ESTRUCTURA 751
20400363	PRIMARIA ELISA GRIENSEN - CONSTRUCCION DE RAMPAS DE ACCESO
20400364	REMODELACIÓN DE LAS ÁREAS PARA CENTRO DE MONITOREO, SALA DE JUNTAS Y REVISIÓN PERTENENCIAS; ASÍ COMO EL SISTEMA DE CCTV EN EL CENTRO DE REINSECCIÓN SOCIAL ADULTOS VARONIL N° 1
20400365	SECUNDARIA FEDERAL CARMEN SERDAN - CONSTRUCCION PARA LA TERMINACION DE SERVICIOS SANITARIOS
20400366	PAVIMENTACIÓN CON CONCRETO HIDRÁULICO EN LA CALLE TANZANITA EN FRACC. VISTAS DE SAN GUILLERMO E7 EN AQUILES SERDÁN.
20400367	REHABILITACIÓN DE CARPETA ASFÁLTICA DE LA CALLE MALAQUITA EN FRACC. VISTAS DE SAN GUILLERMO E7 EN AQUILES SERDÁN
20400368	PRIMARIA 18 DE MARZO 2180 - REHABILITACIONES ELECTRICAS
20400369	PROGRAMA DE MANTENIMIENTO DE CARRETERA SAN GUILLERMO-CERESO ENTRE LA CALLE 32 Y C. MINA BUSTILLOS
20400371	PAVIMENTACIÓN DE CONCRETO HIDRÁULICO DE LA CALLE TOPACIO ENTRE BLVD. MINERAL Y CALLE ALEJANDRITA, EN LA LOCALIDAD VISTAS DE SAN GUILLERMO, MUNICIPIO DE AQUILES SERDAN, CHIHUAHUA.
20500294	PAVIMENTACIÓN CON CONCRETO HIDRÁULICO EN CALLE PLATA 2DA ETAPA ENTRE C. ALUMINIO Y C. PEDRO SÁENZ, EN LA LOCALIDAD DE ASCENSIÓN, MUNICIPIO DE ASCENSIÓN
20500295	AMPLIACIÓN DE RED DE DISTRIBUCIÓN ELÉCTRICA EN SECTOR SANTA MONICA EN LA LOCALIDAD DE ASCENSIÓN, MUNICIPIO DE ASCENSIÓN
20500296	AMPLIACIÓN DE RED DE DISTRIBUCIÓN ELÉCTRICA SECTOR QUIÑONES EN LA LOCALIDAD DE ASCENSIÓN MUNICIPIO DE ASCENSIÓN
20500297	CONSTRUCCIÓN DE BANQUETAS EN PARQUE SAN JUAN EN LA CABECERA MUNICIPAL DE ASCENSIÓN, MUNICIPIO DE ASCENSIÓN
20500298	ADQUISICIÓN E INSTALACIÓN DE TRANSFORMADOR 75 KVA 33000V 220/127 EN ESC. PRIMARIA ALFONSO MARTÍNEZ FACIO CLAVE 08DPR0177C EN LA LOCALIDAD DE ASCENSIÓN, MUNICIPIO DE ASCENSIÓN.
20500299	ADQUISICIÓN E INSTALACIÓN DE TRANSFORMADOR 75 KVA 33000V 220/127 EN ESC. PRIMARIA LEONOR HERNANDEZ CLAVE 08EPR0532B EN LA LOCALIDAD DE ASCENSIÓN, MUNICIPIO DE ASCENSIÓN
20500300	ADQUISICIÓN E INSTALACIÓN DE TRANSFORMADOR 112.5 KVA DE 33000V 220/127 EN ESC. SECUNDARIA VICENTE GUERRERO CLAVE 08DES0054M EN LA LOCALIDAD DE ASCENSIÓN, MUNICIPIO DE ASCENSIÓN
20500301	ADQUISICIÓN E INSTALACIÓN DE TRANSFORMADOR 112.5 KVA DE 33000V 220/127 EN GIMNASIO MUNICIPAL DE LA LOCALIDAD DE ASCENSIÓN, MUNICIPIO DE ASCENSIÓN
20500302	PAVIMENTACIÓN CON CONCRETO HIDRÁULICO EN CALLE MORELOS ENTRE C. ALFALFA Y C. DIAGONAL RASTRO, EN LA LOCALIDAD DE ASCENSIÓN, MUNICIPIO DE ASCENSIÓN
20500303	CECYTECH 15 ASCENSIÓN, REHABILITACIÓN DE TALLER DE MANTENIMIENTO AUTOMOTRIZ
20500304	PAVIMENTACIÓN CON CONCRETO HIDRÁULICO DE CALLE SOYA ENTRE CALLE RAMÓN RAYÓN Y CALLE ACACIA
20500305	PAVIMENTACIÓN CON CONCRETO HIDRÁULICO DE CALLE AVES DEL PARAÍSO ENTRE CALLE DEL CARMEN Y CALLE JAZMINEZ
20500306	PAVIMENTACIÓN CON CONCRETO HIDRÁULICO DE CALLE 20 DE NOVIEMBRE ENTRE CALLE REFORMA AGRARIA Y C. PLUTARCO ELIAS CALLES
20500307	CONSTRUCCIÓN DE BASE E INSTALACIÓN DE PASTO SINTETICO PARA CANCHA DE FÚTBOL 7X7 DE DIMENSIONES 30 X 18 MTS. EN LA SECUNDARIA TÉCNICA No. 25 EN PUERTO PALOMAS DE VILLA, MUNICIPIO DE ASCENSIÓN
20600293	CONSTRUCCIÓN DE PLANTA DE TRATAMIENTO DE AGUAS RESIDUALES CON CAPACIDAD DE 1.35 LPS, PARA LAS LOCALIDADES DE RANCHO DE MARQUEZ Y RANCHO COLORADO
20600294	CONSTRUCCIÓN DE RED DE ALCANTARILLADO SANITARIO 1E. EN COL. CONSTITUCIÓN EN SAN JOSÉ BACHINIVA, MUNICIPIO DE BACHINIVA, CHIH.
20600295	PAVIMENTACIÓN CON RIEGO DE SELLO EN LA CALLE DE ACCESO A LA LOCALIDAD DE SAN JOSE BACHINIVA, ENTRE CALLE 18 DE MARZO Y CALLE 2 1/2, BACHINIVA, CHIH.
20600296	AMPLIACIÓN DE RED DE DISTRIBUCION ELÉCTRICA EN SECTOR CENTRO DE LA LOCALIDAD DE SAN JOSE BACHINIVA, MUNICIPIO DE BACHINIVA, CHIHUAHUA
20600300	ESCUELA PRIMARIA 20 DE NOVIEMBRE, REHABILITACIÓN GENERAL
20600302	PAVIMENTACIÓN DE LA CALLE 33 ENTRE CARRETERA ESTATAL No. 5 Y CALLE BLAS VENEGAS, EN LA COLONIA 1 DE MAYO
20700780	EQUIPAMIENTO COMEDOR ESCOLAR SEC. FEDERAL ES 34 08DES0046D LOCALIDAD BALLEZA
20700781	EQUIPAMIENTO COMEDOR COMUNITARIO UNIDAD ACADÉMICA "RIO BALLEZA" LOCALIDAD RANCHITO DE AGUJAS
20700782	EQUIPAMIENTO COMEDOR ESCOLAR PRIMARIA INDIGENA "BENITO JUAREZ" 08DPB0306F LOCALIDAD TRIGUEÑO
20700783	EQUIPAMIENTO COMEDOR ESCOLAR PREESCOLAR COMUNITARIO 08KJN1554O LOCALIDAD RANCHITO DE AGUJAS
20700784	EQUIPAMIENTO COMEDOR ESCOLAR TELESECUNDARIA FEDERALIZADA 08DTV0184L LOCALIDAD BAGÜEACHI
20700785	EQUIPAMIENTO COMEDOR ESCOLAR TELESECUNDARIA FEDERALIZADA "DIEGO RIVERA" 08DTV0034F LOCALIDAD BAQUIRIACHI
20700786	EQUIPAMIENTO COMEDOR ESCOLAR ESCUELA PRIMARIA COMUNITARIA 08KPR0496Y LOCALIDAD EL AGUAJE
20700787	EQUIPAMIENTO COMEDOR ESCOLAR PREESCOLAR COMUNITARIO CONAFE 08KJN0127O LOCALIDAD PINALEJO
20700788	EQUIPAMIENTO COMEDOR ESCOLAR TELESECUNDARIA FEDERALIZADA 08DTV0129S LOCALIDAD PICHIQUE
20700789	EQUIPAMIENTO COMEDOR COMUNITARIO EMSAD 02 08EMS0002O LOCALIDAD EL VERGEL
20700790	CONSTRUCCIÓN DE PARQUE DEPORTIVO EN LA LOCALIDAD DE EL VERGEL, MUNICIPIO DE BALLEZA, CHIHUAHUA.
20700791	PRIMARIA INDIGENA BENITO JUAREZ - CONSTRUCCION DE 1 AULA DE ESTRUCTURA 751 MODIFICADA
20700792	PAVIMENTACIÓN CON CONCRETO HIDRÁULICO DE LA CALLE PRINCIPAL EN LA COMUNIDAD DE LA MAGDALENA, MUNICIPIO DE BALLEZA, CHIH.
20700793	PAVIMENTACIÓN EN LA CALLE SIN NOMBRE, ENTRE CALLE SIN NOMBRE Y CALLE SIN NOMBRE KM 0+000 AL KM 0+032 Y CALLE SIN NOMBRE ENTRE CALLE SIN NOMBRE Y CALLE LA MAGDALENA KM 0+000 AL KM 0+067
20800746	PAVIMENTACIÓN CON CONCRETO HIDRÁULICO EN LA CALLE ACCESO, DESDE LA PILA DE AGUA A LA CONASUPO, EN LA LOCALIDAD DE EL RODEO, MUNICIPIO DE BATOPILAS
20800747	PAVIMENTACIÓN CON CONCRETO HIDRÁULICO EN LA CALLE DE ACCESO A LA COMUNIDAD DE POLANCO DESDE EL TELEBACHILLERATO ESTATAL # 8667 KM 0 + 000 AL KM 0+ 250 DE LA SALIDA A YOQUIVO EN EL MUNICIPIO DE BATOPILAS.
20800748	REHABILITACIÓN DE ALBERGUE COMUNITARIO EN LOC. SAN JOSÉ DE LOS VALENZUELA
20800749	CONSTRUCCIÓN DE TECHUMBRE METÁLICA EN ESCUELA SECUNDARIA JOSÉ IGNACIO PAVÓN 08DTV0019M EN LA LOCALIDAD DE SAN IGNACIO MUNICIPIO DE BATOPILAS CHIHUAHUA
20800751	MEJORAMIENTO DE IMAGEN URBANA DEL PUEBLO MÁGICO DE BATOPILAS
20901223	CONTINUACIÓN DEL SISTEMA DE LUCES DE AYUDA VISUAL A LA NAVEGACIÓN DEL AEROPUERTO REGIONAL BARRANCAS DEL COBRE EN LA LOCALIDAD DE CREEL, BOCOYNA
20901224	CONTINUACIÓN DE LA CONSTRUCCIÓN DEL AEROPUERTO REGIONAL BARRANCAS DEL COBRE, EN LA LOCALIDAD DE CREEL, MUNICIPIO DE BOCOYNA
20901282	CONCLUSION DE LA CONSTRUCCION DEL AEROPUERTO REGIONAL BARRANCAS DEL COBRE EN LA LOCALIDAD DE CREEL, MUNICIPIO DE BOCOYNA, CHIH.
20901285	CONCLUSION DEL SISTEMA DE LUCES DE AYUDA VISUAL A LA NAVEGACION DEL AEROPUERTO REGIONAL BARRANCAS DEL COBRE, EN LA LOCALIDAD DE CREEL, BOCOYNA.

## CATALOGO PROYECTOS DE INVERSION 2023

PROYECTO	DESCRIPCION
20901289	ADECUACION Y REHABILITACION PARA LA PUESTA EN EQUIPOS E INSTALACIONES DEL AEROPUERTO BARRANCAS DEL COBRE, BOCOYNA, CHIH.
20901308	VIGILANCIA, INSPECCION, CONTROL Y EVALUACION DE LA SEGUNDA ETAPA DE LA CONCLUSION DE CONSTRUCCION Y EQUIPAMIENTO DEL AEROPUERTO REGIONAL BARRANCAS DEL COBRE EN LA LOC. DE CREEL, MPIO. DE BOCOYNA
20901309	EQUIPAMIENTO COMEDOR COMUNITARIO TELEBACHILLERATO 8640 08ETH0037H LOCALIDAD SISOGUICHI
20901310	EQUIPAMIENTO COMEDOR COMUNITARIO LOCALIDAD GUAJURANA
20901311	EQUIPAMIENTO COMEDOR ESCOLAR C.R.E.I PLAN DE IGUALA 08DPR0368T LOCALIDAD SISOGUICHI
20901312	EQUIPAMIENTO COMEDOR ESCOLAR TELESECUNDARIA FEDERAL 08DTV0218L LOCALIDAD TALAYOTES DE LOS VOLCANES
20901313	EQUIPAMIENTO COMEDOR COMUNITARIO TELEBACHILLERATO COMUNITARIO 8075 08ETK0074Z LOCALIDAD HUETOSACACHI
20901314	EQUIPAMIENTO COMEDOR ESCOLAR ESCUELA SECUNDARIA CONAFE 08KTV0202U LOCALIDAD CIENEGA DE GUACAYVO
20901315	EQUIPAMIENTO COMEDOR COMUNITARIO TELEBACHILLERATO COMUNITARIO 8004 08ETK0018G LOCALIDAD SAN JOSE DE GUACAYVO
20901316	EQUIPAMIENTO COMEDOR ESCOLAR PREESCOLAR COMUNITARIO 08KJN1184M LOCALIDAD LA LAGUNA
20901317	EQUIPAMIENTO COMEDOR ESCOLAR PREESCOLAR COMUNITARIO KM79 08KJN1136C LOCALIDAD KM79
20901318	COMPLEMENTO Y TERMINACIÓN DEL SISTEMA DE LUCES DE AYUDA VISUAL A LA NAVEGACIÓN DEL AEROPUERTO REGIONAL BARRANCAS DEL COBRE, EN LA LOCALIDAD DE CREEL, MUNICIPIO DE BOCOYNA.
20901319	CONSTRUCCIÓN DE RED DE DRENAJE SANITARIO INICIA EN CASA DE LUPITA PÉREZ, TERMINA EN CASA DE CESAR PÉREZ EN BARRIO LA CAÑADA, SAN JUANITO, BOCOYNA
20901320	CONSTRUCCIÓN DE RED DE DRENAJE SANITARIO INICIA EN CASA DE RAFAEL OROS, TERMINA EN CASA DE ISAAC GONZALEZ EN BARRIO EL PINAL, SAN JUANITO, BOCOYNA
20901321	CONSTRUCCIÓN DE RED DE DRENAJE SANITARIO EN C. SALIDA A SAN PABLO INICIA EN PARQUE INFANTIL, TERMINA EN UNIVERSIDAD ANTORCHA CAMPESINA EN BARRIO KM 80, SAN JUANITO, BOCOYNA
20901322	CONSTRUCCIÓN DE RED DE AGUA POTABLE EN C. SALIDA A SAN PABLO INICIA EN PARQUE INFANTIL, TERMINA EN UNIVERSIDAD ANTORCHA CAMPESINA EN BARRIO KM 80, SAN JUANITO, BOCOYNA
20901323	PAVIMENTACIÓN CON CONCRETO HIDRÁULICO DE LA C. PICEA CHIHUAHUANA DE C. GRAN VISIÓN A C. MADROÑO EN BARRIO EL PINAL, SAN JUANITO, BOCOYNA
20901324	PAVIMENTACIÓN CON CONCRETO HIDRÁULICO DE LA C. SALIDA A SAN PABLO INICIA EN CASA DE MARGARITA GONZALEZ Y TERMINA EN PARQUE INFANTIL EN BARRIO KM 80, SAN JUANITO, BOCOYNA
20901325	CONSTRUCCIÓN DE RED DE AGUA POTABLE INICIA EN CASA DE DORA CARRILLO, TERMINA EN CASA DE EVANGELINA BEJARANO EN BARRIO LA PILA, CREEL, BOCOYNA
20901326	CONSTRUCCIÓN DE RED DE DRENAJE SANITARIO INICIA EN PARQUE CHAPULTEPEC, TERMINA EN CASA DE JAIME MANCINAS EN BARRIO LOS PINOS 2, CREEL, BOCOYNA
20901327	UNIDAD ACADÉMICA SAN JUANITO DEL INSTITUTO TECNOLÓGICO DE CD. CUAHUATEMOC, ADQUISICIÓN DE EQUIPAMIENTO Y MOBILIARIO
20901328	CONSTRUCCION DE CAMINO DE ACCESO A PLANTA DE COMBUSTIBLES EN EL AEROPUERTO REGIONAL BARRANCAS DEL COBRE EN LA LOCALIDAD DE CREEL, MUNICIPIO DE BOCOYNA.
20901329	PROYECTO EJECUTIVO PARA LA REHABILITACION DE PLANTA POTABILIZADORA Y REHABILITACION DEL ACUEDUCTO SAN JUANITO - SAN RAFEL
20901330	CONSTRUCCION DE SISTEMA INTEGRAL DE AGUA POTABLE
20901331	PROYECTO EJECUTIVO PARA LA CONSTRUCCION DE LINEA DE CONDUCCION A CREEL
20901332	1ERA ETAPA DE 2 AMPLIACION DE CAPACIDAD DE EMISOR DE AGUAS RESIDUALES
20901335	MEJORAMIENTO DE IMAGEN URBANA DEL PUEBLO MÁGICO DE CREEL
20901337	REHABILITACIÓN Y MEJORAMIENTO DE 19 ESCUELAS DE NIVEL BÁSICO DEL MUNICIPIO DE BOCOYNA
21000455	PAVIMENTACIÓN CON CONCRETO HIDRÁULICO EN C. FRANCISCO I. MADERO ENTRE LA C. EMILIANO ZAPATA Y C. FRANCISCO VILLA, EN EL EJIDO BENITO JUAREZ, BUENAVENTURA
21000456	ELECTRIFICACIÓN EN CALLE VIGESIMO NOVENA, CALLE SIN NOMBRE Y CALLE MARGARITAS, ENTRE CALLE CRISANTEMAS Y JAZMINES EN COL. EL PROGRESO EN SAN BUENAVENTURA, CHIHUAHUA
21000457	CECYTECH 12 FLORES MAGÓN, REHABILITACIÓN Y REFUERZO DE CUBIERTA TIPO DOMO
21000458	PAVIMENTACIÓN CON CONCRETO HIDRÁULICO EN LA CALLE EUGENIO PRADO, EN COL. RODRIGO M. QUEVEDO, BUENAVENTURA, CHIH.
21000459	PAVIMENTACIÓN CON CONCRETO HIDRÁULICO EN LA CALLE 39, EN LA COL. VILLA DEL SOL EN SAN BUENAVENTURA, MUNICIPIO DE BUENAVENTURA, CHIH.
21000460	REHABILITACIÓN DE CARPETA ASFÁLTICA EN C. 19A/C. VIGÉSIMA PRIMERA ENTRE CALLES MODESTO NEVÁREZ/CRISANTEMAS Y MARIANO MATAMOROS
21100979	AMPLIACIÓN Y REMODELACIÓN DEL HOSPITAL GENERAL DE CAMARGO, CHIH.
21101076	AMPLIACIÓN DEPORTIVA LOS REYES, EN LOS REYES, MUNICIPIO DE CAMARGO, CHIHUAHUA.
21101077	ADECUACIONES DE CAMPO DE BEISBOL ORTEGUEÑO, EN ORTEGUEÑO, MUNICIPIO DE CAMARGO, CHIHUAHUA
21101084	ESTUDIO DE ANÁLISIS COSTO-BENEFICIO ACB, PARA LA AMPLIACIÓN DE CORONA DEL SENTIDO DIRECTO DEL KM. 57+480 AL KM. 66+450 DE LA CARRETERA JIMÉNEZ-CAMARGO EN EL MUNICIPIO DE CAMARGO, CHIH., CON CARGO AL FIDEICOMISO 80672
21101090	MANTENIMIENTO MAYOR DE CARRETERAS DE CUOTA DEL FIDEICOMISO 80672: AMPLIACIÓN DE CORONA DE LA CARRETERA JIMÉNEZ - CAMARGO SENTIDO DIRECTO DEL KM 57+480 AL KM 66+540, EN EL MPIO. DE CAMARGO
21101091	MANTENIMIENTO MAYOR DE CARRETERAS DE CUOTA DEL FIDEICOMISO 80672: CONSTRUCCIÓN DEL PUENTE SOBRE EL RIO PARRAL UBICADO EN EL KM. 62+381 SENTIDO DIRECTO DE LA CARRETERA JIMENEZ-CAMARGO
21101092	MANTENIMIENTO PREVENTIVO Y REPARACIONES POR INCIDENTE DE LOS DISPOSITIVOS EN EL CRUCE DEL FERROCARRIL UBICADO EN EL KM. 0+940 DE LA CARRETERA JIMÉNEZ- CAMARGO (LIBRE)
21101093	PRIMARIA HECTOR DE LA GARZA 2764, REHABILITACIÓN DE MODULO DE BAÑOS HOMBRES Y MUJERES
21101094	REHABILITACIÓN DE CARPETA ASFÁLTICA EN AV. GONZÁLEZ ORTEGA ENTRE AV. LUIS H. ÁLVAREZ Y CALLE CRISTÓBAL COLÓN ETAPA 1 EN SANTA ROSALIA DE CAMARGO, CHIH.
21101096	UNIVERSIDAD TECNOLÓGICA DE CAMARCA, ADQUISICIÓN DE MOBILIARIO Y EQUIPO
21101098	PRIMARIA BENITO JUÁREZ, MODULO DE SERVICIOS SANITARIOS DE ESTRUCTURA 751
21101099	REHABILITACIÓN DE DEPORTIVA ALBERTO MUÑOZ ETAPA 1
21101100	PAVIMENTACIÓN CON CARPETA ASFÁLTICA EN C. CENTENARIO, ENTRE CALLE FRANCISCO SARABIA Y C. AGUSTÍN MELGAR
21101101	PAVIMENTACIÓN CON CARPETA ASFÁLTICA EN LA CALLE FRANCISCO MARQUEZ, ENTRE CALLE FRANCISCO SARABIA Y C. AGUSTÍN MELGAR
21200563	EQUIPAMIENTO COMEDOR COMUNITARIO TELEBACHILLERATO 8659 08ETH0053Z LOCALIDAD CIENEGA DE OJOS AZULES
21200564	CONSTRUCCIÓN DE PLANTA DE TRATAMIENTO DE AGUAS RESIDUALES CON CAPACIDAD DE 7.0 LPS
21200565	CONSTRUCCION DE TECHUMBRE METALICA EN C.R.E.I RAMON ENRIQUEZ 08DPR1658Q1 EN CIENEGA DE OJOS AZULES, MUNICIPIO DE CARICHI, CHIHUAHUA
21200566	PAVIMENTACION CON CONCRETO HIDRAULICO EN LA CALLE QUINTA ENTRE LA CALLE MINA Y LA CALLE JUAN DE LA BARRERA DE LA CABECERA MUNICIPAL DE CARICHI, CHIHUAHUA.
21200567	CONSTRUCCION DE AULA EN TELESECUNDARIA FEDERALIZADA AMADO NERVO 08DTV0064Z EN LA LOCALIDAD DE BAQUEACHI, CARICHI, CHIHUAHUA.
21200568	CONSTRUCCION DE DISPENSARIO MEDICO EN LA LOCALIDAD DE GUAGUACHERARE, CARICHI, CHIHUAHUA.
21200569	CONSTRUCCIÓN DE DEPÓSITO DE ALMACENAMIENTO DE AGUA POTABLE EN LA LOCALIDAD DE BAQUEACHI, MUNICIPIO DE CARICHI, CHIHUAHUA.
21200570	PAVIMENTACIÓN CON CONCRETO HIDRÁULICO DE CALLE SIN NOMBRE ENTRE CALLE SIN NOMBRE Y CALLE SIN NOMBRE DEL KM 0+028 AL KM 0+068
21300425	AMPLIACIÓN DE RED DE DISTRIBUCIÓN ELÉCTRICA EN COLONIA CDP ENTRE LAS CALLES CAMPECHE Y COLIMA, EN CASAS GRANDES, CHIHUAHUA
21300426	AMPLIACIÓN DE RED DE AGUA POTABLE EN C. CAMPECHE ENTRE C. RUBÉN CALDERA Y C. FRANCISCO GONZALEZ BOCANEGRA COL. LAS GRANJAS, EN CASAS GRANDES, CHIHUAHUA
21300427	AMPLIACIÓN DE RED DE ATARJEAS EN C. 18 DE MARZO A C. COLIMA ENTRE C. 25 DE SEPTIEMBRE A C. TABASCO COL. CDP, EN CASAS GRANDES, CHIHUAHUA
21300429	URBANIZACIÓN DE LAS CALLES PRINCIPALES DE LA LOCALIDAD DE JUAN MATA ORTIZ, MUNICIPIO DE CASAS GRANDES CHIH.
21300430	COLEGIO DE BACHILLERES, SUMINISTRO DE PINTURA EN EL PLANTEL 24
21300431	EQUIPAMIENTO ESPECIALIZADO PARA LA UNIVERSIDAD TECNOLÓGICA DE PAQUIMÉ
21300432	UNIVERSIDAD TECNOLÓGICA DE PAQUIMÉ, MOBILIARIO BÁSICO Y EQUIPAMIENTO ESPECIALIZADO
21300433	UNIVERSIDAD TECNOLÓGICA DE PAQUIMÉ, MOBILIARIO BÁSICO Y EQUIPO ESPECIALIZADO
21300434	CONSTRUCCION DE UNIDAD DE DORMITORIOS NO. 5 EN EL ALBERGUE PROF. GRACIANO SANCHEZ EN MPIO. CASAS GRANDES
21300435	CONSTRUCCIÓN DE COMEDOR EN ALBERGUE PROF. GRACIANO SÁNCHEZ
21300436	UNIVERSIDAD TECNOLÓGICA DE PAQUIMÉ, REHABILITACIÓN DE INVERNADERO
21300439	REHABILITACIÓN DE CALLE 21 DE MARZO ENTRE CALLE NIÑOS HÉROES Y PUEBLA EN EL TRAMO COMPRENIDIDO EN EL KM 0+000 AL KM 0+178
21300440	REHABILITACIÓN DE CALLE SINALOA ENTRE CALLES 21 DE MARZO Y VICTORIA
21300441	REHABILITACIÓN DE CALLE NIÑOS HÉROES ENTRE CALLE 21 DE MARZO Y VICTORIA
21300442	PAVIMENTO A BASE DE CONCRETO HIDRÁULICO EN CALLE LÓPEZ MATEOS ENTRE CALLE 12 DE OCTUBRE Y JUAN DE LA BARRERA
21300443	PAVIMENTO A BASE DE CONCRETO HIDRÁULICO EN CALLE ALDAMA ENTRE CALLES RICARDO FLORES MAGON Y ALLENDE.
21300444	REHABILITACIÓN DEL MUSEO DE LAS CULTURAS DEL NORTE EN CASAS GRANDES.
21300445	MEJORAMIENTO DE IMAGEN URBANA DEL PUEBLO MÁGICO DE CASAS GRANDES
21300449	REHABILITACIÓN Y ADECUACION EN PLANTEL, ELABORACIÓN DE CUBIERTA METÁLICA PARA ÁREA DE DESCANSO
21400232	REHABILITACIÓN DE PLAZA PÚBLICA EN EL MUNICIPIO DE CORONADO, CHIH.
21400233	PAVIMENTACIÓN DE LA CALLE SIN NOMBRE ENTRE CALLE SIN NOMBRE, HASTA LIMITE DE CALLE DEL KM 0+000 HASTA EL KM 0+062 EN LA LOCALIDAD DE EMILIANO ZAPATA
21400234	PAVIMENTACIÓN DE LA CALLE SIN NOMBRE ENTRE CALLE SIN NOMBRE DEL KM 0+000 AL KM 0+057, EN LA LOCALIDAD LA CONQUISTA AGRARIA
21400235	CONSTRUCCIÓN DE AULA EN PRIMARIA 16 DE SEPTIEMBRE 2199
21500220	CONSTRUCCIÓN DE CANCHA Y TECHUMBRE EN CUCHILLO PARADO, COYAME, CHIHUAHUA

**CATALOGO PROYECTOS DE INVERSION 2023**

PROYECTO	DESCRIPCION
21500221	AMPLIACION DE RED DE ALUMBRADO PUBLICO EN COLONIA CENTRO,EN LA LOCALIDAD SANTIAGO DE COYAME,COYAME DEL SOTOL CHIHUAHUA
21500223	PROGRAMA DE MANTENIMIENTO EN CAMINO SIN NOMBRE DE LA CALLE SIN NOMBRE EN LA LOCALIDAD EL MANGLE A CALLE SIN NOMBRE EN LA LOCALIDAD CUCHILLO PARADO, DEL KM 0+189 AL KM 2+689
21600229	PAVIMENTACION CON CONCRETO HIDRAULICO DE CALLE JUAREZ ENTRE C. VICTORIA Y C. MORELOS EN LA LOCALIDAD DE LA CRUZ, MUNICIPIO DE LA CRUZ
21600230	PAVIMENTACION CON CONCRETO HIDRAULICO DE CALLE ZARAGOZA ENTRE C. FELIX V. GOMEZ Y C. LERDO DE TEJADA EN LA LOCALIDAD DE LA CRUZ, MUNICIPIO DE LA CRUZ
21600231	REHABILITACION DE TANQUE ELEVADO DE AGUA POTABLE EN LA LOCALIDAD DE LA CRUZ, MUNICIPIO DE LA CRUZ
21600232	PAVIMENTACION CON CONCRETO HIDRAULICO DE CALLE AVILA CAMACHO, ENTRE CALLE MANUEL OJINAGA Y CALLE SIN NOMBRE DEL KM 0+000 AL KM 0+043.65
21701905	REHABILITACION DE BARDA DEL CERESO DE CUAUHTEMOC, CHIH.
21701937	REHABILITACION Y MANTENIMIENTO DEL CENTRO DEPORTIVO Y DE ESPARCIMIENTO FAMILIAR CUAUHTEMOC (CEDEFAM)
21701945	EQUIPAMIENTO COMEDOR COMUNITARIO TELEBACHILLERATO 80153 08ETK0152M LOCALIDAD CUAUHTEMOC
21701946	EQUIPAMIENTO COMEDOR ESCOLAR PRIMARIA JOSÉ VASCONCELOS 08DPB0705A LOCALIDAD CUAUHTEMOC
21701947	EQUIPAMIENTO COMEDOR ESCOLAR IN MA. DE JESUS SOLANO FERNANDEZ 08DCC0184G LOCALIDAD CUAUHTEMOC
21701948	EQUIPAMIENTO COMEDOR ESCOLAR PRIMARIA ADOLFO LÓPEZ MATEOS 08DPR0954K LOCALIDAD CUAUHTEMOC
21701949	EQUIPAMIENTO COMEDOR ESCOLAR CENTENARIO DE LA REVOLUCION 08DJN2240L LOCALIDAD CUAUHTEMOC
21701950	EQUIPAMIENTO COMEDOR ESCOLAR PRIMARIA BICENTENARIO 08DPR2647R LOCALIDAD CUAUHTEMOC
21701951	TELESECUNDARIA GALILEO GALILEI - REHABILITACIONES GENERALES
21701952	CREACION DEL CENTRO DE JUSTICIA PARA LAS MUJERES EN CIUDAD CUAUHTEMOC, CHIHUAHUA, TERCERA ETAPA.
21701954	PRIMARIA HERMANOS FLORES MAGON - CONSTRUCCION DE 1 AULA DE ESTRUCTURA 751
21701958	PRIMARIA NARCISO BASSOLS - REHABILITACIONES GENERALES
21701966	ELABORACION DE ESTUDIO DE ANALISIS COSTO BENEFICIO PARA LA CONSTRUCCION DE CRUCES A NIVEL EN EL CORREDOR COMERCIAL DE LA CARRETERA CUAUHTEMOC - ALVARO OBREGÓN, DEL KM 4+740 AL KM 37+290, EN EL MUNICIPIO DE CUAUHTEMOC, CHIH.
21701967	CONSTRUCCION DE CRUCES A NIVEL CORREDOR COMERCIAL DE LA CARRETERA CUAUHTEMOC - ALVARO OBREGÓN, DEL KM 4+740 AL KM 37+290, EN EL MUNICIPIO DE CUAUHTEMOC
21701969	ADECUACIONES DE EDIFICIO PARA CUARTEL DE LA SECRETARIA PUBLICA EN CD. CUAUHTEMOC
21701971	REHABILITACION DE CENTRO COMUNITARIO CUAUHTEMOC, EN CIUDAD CUAUHTEMOC, CHIHUAHUA.
21701973	PAVIMENTACION CON CONCRETO HIDRAULICO EN C. 94 ENTRE BLVVD. FERNANDO BAEZA Y C. HALCONES DEL 0+000 KMS AL 0+478 KMS
21701974	REHABILITACION CARPETA ASFALTICA EN AV. REP. DE VENEZUELA ENTRE C. INGENIERIA Y AV. TECNOLÓGICO DEL 0+238 KMS AL 0+1338 KMS
21701975	PAVIMENTACION CON CONCRETO HIDRAULICO EN C. FRANCISCO MUJICA ENTRE C. CTO. STA. ISABEL Y C. PROFA. INÉS GUTIÉRREZ MELÉNDEZ DEL 0+000 KMS AL 0+296; C. ROSALÍO HERNÁNDEZ ENTRE C. FRANCISCO MUJICA Y C. PÁNFILO NATERA DEL 0+000 KMS AL 0+149
21701976	PAVIMENTACION CON CONCRETO HIDRAULICO EN C. VALLE DE CALAMUCHITA ENTRE AV. COLOMBIA Y C. VALLE DE SULA DEL 0+061 KMS AL 0+241 KMS; C. VALLE DE SULA ENTRE C. VALLE DE CALAMUCHITA Y AV. ARROYO SAN JORGE DEL 0+000 KMS AL 0+235 KMS
21701977	REHABILITACION DE CARPETA ASFALTICA EN AV. MARIANO JIMÉNEZ ENTRE AV. 16 DE SEPT. Y CALZADA CUAUHTEMOC
21701978	REHABILITACION DE CARPETA ASFALTICA EN C. BELISARIO CHÁVEZ ENTRE AV. REP. DE VENEZUELA Y C. REP. COLOMBIA; C. 6a ENTRE C. DEPORTES Y C. PRESA EL REJON
21701979	REHABILITACION DE CARPETA ASFALTICA EN AV. AGUSTÍN MELGAR ENTE AV. BAJA CALIFORNIA Y AV. MANUEL OJINAGA; AV. AGUSTÍN MELGAR ENTRE AV. IGNACIO LÓPEZ RAYÓN Y AV. JOSÉ MARÍA MORELOS Y PAVÓN; AV. AGUSTÍN MELGAR ENTRE AV. REFORMA Y AV. FERROCARRIL
21701980	2DA ETAPA DE LA REMODELACION DEL AREA DE HOSPITALIZACION DEL HOSPITAL DE GINECO-OBSTETRICIA DE CD. CUAUHTEMOC, CHIH.
21701981	PROYECTO EJECUTIVO PARA LA AMPLIACION DE CARRILES DE LA PLAZA DE COBRO CUAUHTEMOC
21800242	JARDIN DE NIÑOS AURELIA AGUERO - CONSTRUCCION DE 1 AULA DE ESTRUCTURA 751 MODIFICADA
21800245	RIEGO DE SELLO EN ENT. (CUAUHTEMOC - CARICHÍ) CHOPEQUE - CASA BLANCA DESDE CALLE SIN NOMBRE HASTA CALLE SIN NOMBRE DEL KM 0+468 HASTA KM 0+868
21906524	CONST. CENTRO DE JUSTICIA DEL ESTADO DE CHIHUAHUA (EDIFICACION)
21909781	PROYECTO LLAVE EN MANO PARA LA REMODELACION Y AMPLIACION DEL AREA DE TELETERAPIA, CIRUGIA Y C.E.Y.E. DEL CENTRO ESTATAL DE CANCEROLOGIA DE CHIHUAHUA
21910021	AMPLIACION Y REMODELACION DEL AREA DE TOCOCIRUGIA C.E.Y.E. Y QUIRÓFANO DEL HOSPITAL GENERAL DR. SALVADOR ZUBIRÁN ANCHONDO EN CHIHUAHUA, CHIH.
21910045	PROGRAMA Y PROYECTO DE EVALUACION Y COSTO BENEFICIO, PARA LA REMEDIACION DEL PASIVO AMBIENTAL AVALOS
21910234	REMODELACION DE LA ZONA INFANTIL DE LA CIUDAD DEPORTIVA EN CHIHUAHUA, CHIHUAHUA.
21910269	MANTENIMIENTO MENOR CARRETERAS DEL FIDEICOMISO 80672: ADQUISICION DE OTROS EQUIPOS CAP 5.6.9.0.1
21910270	MANTENIMIENTO MENOR CARRETERAS DEL FIDEICOMISO 80672: ADQUISICION DE MAQUINARIA Y EQUIPO INDUSTRIAL CAP. 5.6.2.0.1
21910318	TERMINACION DEL PROYECTO DE REMODELACION DEL CENTRO DEPORTIVO Y DE ESPARCIMIENTO FAMILIAR ROBINSON (CEDEFAM), EN LA CIUDAD DE CHIHUAHUA, CHIHUAHUA. (TERMINACION DE ALBERCA DE CEDIPOL SUR).
21910327	TRABAJOS DE CONSERVACION DE LA RED DE CARRETERAS DE CUOTA (ADQUISICION DE AUTOMOVILES Y CAMIONES 5 4 1 0 1), CON CARGO AL MANTENIMIENTO MENOR DE CARRETERAS ESTATALES Y FEDERALES DE CUOTA DEL FIDEICOMISO 80672
21910334	REFORESTACION DE SENDA DE PARQUE EL ENCINO A PRESA CHIHUAHUA (TRAMO KM 12+800 AL KM 18+000)
21910335	REHABILITACION DEL SISTEMA ELÉCTRICO Y ALUMBRADO DE SENDA DE PARQUE EL ENCINO A PRESA CHIHUAHUA (TRAMO KM 12+800 AL KM 18+000)
21910338	COBACH 08 SUMINISTRO E INSTALACION DE EQUIPO FOTOVOLTAICO (CELDAS SOLARES)
21910339	COBACH 10 SUMINISTRO E INSTALACION DE EQUIPO FOTOVOLTAICO (CELDAS SOLARES)
21910367	ADQUISICION DE MAQUINARIA Y EQUIPO DE CONSTRUCCION 5 6 3 0 1), CON CARGO AL MANTENIMIENTO MENOR DE CARRETERAS ESTATALES Y FEDERALES DE CUOTA DEL FIDEICOMISO 80672
21910368	ELABORACION DE GUARNICION DE CONCRETO EN LA CARRETERA: CHIHUAHUA-SACRAMENTO, TRAMO: KM. 18+000-KM. 31+300 EN TRAMOS AISLADOS, EN EL MUNICIPIO DE CHIHUAHUA, CHIH.
21910393	PRIMERA ETAPA DE LA AMPLIACION DE FISCALIA DE DISTRITO ZONA CENTRO
21910394	AGENCIA ESTATAL DE INVESTIGACION (AMPLIACION CONSISTENTE EN LA OBRA EXTERIOR PARA DAR ACCESO A LAS COCHERAS TRASERAS) EN EL COMPLEJO DE SEGURIDAD PUBLICA UBICADO KM. 3+600 CARR. CHIH-ALDAMA
21910409	TRABAJOS DE CONSERVACION DE LA RED DE CARRETERAS DE CUOTA (ADQUISICION DE EQUIPO DE COMPUTO Y DE TECNOLOGIA DE LA INFORMACION 5 1 5 0 1), CON CARGO AL MANTENIMIENTO MENOR DE CARRETERAS ESTATALES Y FEDERALES DE CUOTA DEL FIDEICOMISO 80672
21910417	REMODELACION DE OFICINAS EN PALACIO DE GOBIERNO DEL ESTADO DE CHIHUAHUA, UBICADO EN LA CALLE JUAN ALDAMA #901, COLONIA CENTRO, CHIHUAHUA, CHIH.
21910424	ADQUISICION DE TERRENOS ADJUNTOS A LA PLAZA DE COBRO DE SACRAMENTO DEL ESTRADO DE CHIHUAHUA
21910428	REMODELACION DEL 3ER Y 6TO PISO DE LA SECRETARIA DE HACIENDA DE GOBIERNO DEL ESTADO, UBICADO EN LA AV. VENUSTIANO CARRANZA 601, COLONIA OBRERA, CHIHUAHUA, CHIH.
21910429	REMODELACION DEL 4TO PISO DE LA SECRETARIA DE HACIENDA DE GOBIERNO DEL ESTADO, UBICADO EN LA AV. VENUSTIANO CARRANZA 601, COLONIA OBRERA, CHIHUAHUA, CHIH.
21910430	UNIVERSIDAD TECNOLÓGICA DE CHIHUAHUA, EQUIPO ESPECIALIZADO
21910431	JARDIN DE NIÑOS ALONSO LUJAMBIO IRABAL - REHABILITACIONES ELECTRICAS
21910432	MANTENIMIENTO MAYOR DE CARRETERAS DE CUOTA DEL FIDEICOMISO 80672: CONSTRUCCION DE GUARNICION DE CONCRETO HIDRAULICO EN LA CARRETERA: CHIHUAHUA - SACRAMENTO, TRAMO: KM. 18+000 AL KM. 31+300 EN TRAMOS AISLADOS, EN EL MPIO. DE CHIHUAHUA
21910433	UNIVERSIDAD AUTÓNOMA DE CHIHUAHUA, FACULTAD DE ENFERMERIA Y NUTRIOLOGIA, EQUIPAMIENTO DE AULAS
21910434	UNIVERSIDAD POLITÉCNICA DE CHIHUAHUA, EQUIPO DE CÓMPUTO PARA OFICINAS ACADÉMICAS Y ADMINISTRATIVAS
21910435	UNIVERSIDAD POLITÉCNICA DE CHIHUAHUA, REHABILITACIONES GENERALES
21910437	TRABAJOS DE CONSERVACION DE LA RED DE CARRETERAS DE CUOTA: TRABAJOS DE CONSERVACION DE LA RED DE CARRETERAS DE CUOTA (ADQUISICION DE EQUIPO DE COMPUTO Y DE TECNOLOGIA DE LA INFORMACION 5 1 5 0 1).
21910438	MANTENIMIENTO MENOR DE CARRETERAS DE CUOTA DEL FIDEICOMISO 80672: TRABAJOS DE CONSERVACION DE LA RED DE CARRETERAS DE CUOTA (ADQUISICION DE AUTOMOVILES Y CAMIONES 5 4 1 0 1).
21910439	MANTENIMIENTO MENOR DE CARRETERAS DE CUOTA DEL FIDEICOMISO 80672: TRABAJOS DE CONSERVACION DE LA RED DE CARRETERAS DE CUOTA (ADQUISICION DE MAQUINARIA Y EQUIPO DE CONSTRUCCION 5 6 3 0 1).
21910440	MANTENIMIENTO MENOR CARRETERAS DEL FIDEICOMISO 80672: TRABAJOS DE CONSERVACION DE LA RED DE CARRETERAS DE CUOTA (ADQUISICION DE HERRAMIENTAS Y MAQUINAS-HERRAMIENTA 5.6.701)
21910441	REHABILITACION DE LAS INSTALACIONES DE LA FERIA SANTA RITA DE CHIHUAHUA
21910442	ESCUELA DEL AGUA 2022
21910443	SUPERVISION TECNICA DE OBRAS EN LOCALIDADES URBANAS
21910444	CONTRALORIA SOCIAL DE OBRAS EN LOCALIDADES URBANAS
21910445	FORTALECIMIENTO A EJECUTORES - DIAGNOSTICOS PARTICIPATIVOS Y DICTAMENES DE FACTIBILIDAD SOCIAL
21910446	SUPERVISION TECNICA DE OBRAS EN LOCALIDADES RURALES
21910447	ATENCION SOCIAL Y PARTICIPACION COMUNITARIA / CONTRALORIA SOCIAL
21910448	MANTENIMIENTO MENOR DE CARRETERAS DE CUOTA DEL FIDEICOMISO 80672: TRABAJOS DE CONSERVACION DE LA RED DE CARRETERAS DE CUOTA (ADQUISICION DE AUTOMOVILES Y CAMIONES 5 4 1 0 1).
21910449	CENTRO DE ATENCION MULTIPLE 7009, ADQUISICION DE BASCULA DIGITAL CON MEMORIA

**CATALOGO PROYECTOS DE INVERSION 2023**

PROYECTO	DESCRIPCION
21910450	CENTRO DE ATENCIÓN MULTIPLE 7009, ADQUISICIÓN DE ACCESORIOS DE EQUIPO DE COMPUTO
21910451	CENTRO DE ATENCIÓN MULTIPLE 7009, ADQUISICION DE PELOTA TERAPEUTICA
21910452	CENTRO DE ATENCIÓN MULTIPLE 7009, ADQUISICION DE COLCHON INDIVIDUAL
21910453	CENTRO DE ATENCIÓN MULTIPLE 7009, ADQUISICIÓN DE LLAVE MEZCLADORA TIPO REGADERA
21910454	CENTRO DE ATENCIÓN MULTIPLE 7009, ADQUISICION DE EXTINTOR ABC 4.5 KG CERTIFICADO
21910455	CENTRO DE ATENCIÓN MULTIPLE 7009, ADQUISICION DE MUEBLES DE OFICINA Y ESTANTERIA
21910456	CENTRO DE ATENCIÓN MULTIPLE 7009, ADQUISICION DE MUEBLES, EXCEPTO DE OFICINA Y ESTANTERIA
21910457	CENTRO DE ATENCIÓN MULTIPLE 7009, ADQUISICION DE EQUIPO DE COMPUTO Y DE TECNOLOGIAS
21910458	CENTRO DE ATENCIÓN MULTIPLE 7009, ADQUISICION DE SILLA ADULTO, PARA CONTROL POSTURAL Y EQUILIBRIO
21910459	CENTRO DE ATENCIÓN MULTIPLE 7009, ADQUISICION DE SISTEMA DE SEGURIDAD
21910460	CENTRO DE ATENCIÓN MULTIPLE 7009, ADQUISICIÓN DE MAQUINARIA Y EQUIPO INDUSTRIAL
21910461	CENTRO DE ATENCIÓN MULTIPLE 7009, ADQUISICION DE EXTINTORES
21910462	SECUNDARIA FEDERAL 15 - REHABILITACIONES GENERALES
21910463	SECUNDARIA TÉCNICA 2 - ADQUISICION DE MATERIAL ELECTRICO
21910468	PRIMARIA PRESIDENTE DIAZ ORDAZ
21910475	ACCIONES DE DESINFECCION DEL AGUA
21910476	PRIMARIA ENRIQUE C. REBSAMEN 2568
21910477	PRIMARIA UNIDAD PROLETARIA 2294 - REHABILITACIONES ELECTRICAS
21910478	TELESECUNDARIA 6117 - REHABILITACIONES ELECTRICAS
21910479	PRIMARIA JOSE CLEMENTE OROZCO - BARDA PERIMETRAL Y MUROS DE CONTENCIÓN
21910480	PRIMARIA ADOLFO BARRANCO - REHABILITACIONES ELECTRICAS
21910481	PRIMARIA RAFAEL F. MUÑOZ - REHABILITACIONES ELECTRICAS
21910482	PRIMARIA MARIA BRISIA R. DE AYALA - REHABILITACIONES ELECTRICAS
21910483	PRIMARIA GONZALO A. REYES 2457 - REHABILITACIONES ELECTRICAS Y DE PLAZA Y ANDADORES
21910484	CAM 7504 - SERVICIOS SANITARIOS ESPECIALES
21910485	UNIVERSIDAD TECNOLÓGICA DE CHIHUAHUA SUR, EQUIPO ESPECIALIZADO
21910488	REPARACIÓN DE CUBIERTA TIPO DOMO EN CREI LEOPOLDO ENRIQUEZ ORDOÑEZ UBICADO EN EL EJIDO OCAMPO (SAN ISIDRO)
21910489	JARDIN DE NIÑOS CARMEN IRIGOVEN - CONSTRUCCION DE 1 AULA ADOSADA CON SERVICIO SANITARIO INTEGRADO DE ESTRUCTURA 751
21910491	CECYTECH 21 RIBERAS CHIHUAHUA, EQUIPAMIENTO DE TALLER DE MECATRÓNICA Y MANTENIMIENTO INDUSTRIAL
21910492	UNIVERSIDAD TECNOLÓGICA DE CHIHUAHUA, EQUIPAMIENTO
21910493	PRIMARIA MARTIN ORTIZ LARRIVA - CONSTRUCCION DE 6 AULAS DE ESTRUCTURA 751
21910494	PRIMARIA CUITLAHUAC - CONSTRUCCION DE 1 AULA DE ESTRUCTURA 751
21910495	TELESECUNDARIA FEDERALIZADA - CONSTRUCCION DE 3 AULAS DE ESTRUCTURA 751
21910498	REPARACIÓN DE LAS OBRAS DE DRENAJE UBICADAS EN EL KM. 7+200 Y EN EL KM. 17+700 DE LA CARRETERA EL CHARCO - RANCHO DE TRILLO, EN LA COMUNIDAD DE LA NORIA Y EN LA COLONIA EL SOTO, MUNICIPIO DE CHIHUAHUA, CHIH.
21910499	ADQUISICIÓN DE MUEBLES PARA BAÑO Y EXTRACTORES PARA ESCUELAS DE MEDIA SUPERIOR DEL ESTADO
21910500	ADQUISICIÓN DE MOBILIARIO ESCOLAR PARA ESCUELAS DE EDUCACIÓN MEDIA SUPERIOR DEL ESTADO
21910501	ADQUISICIÓN DE ACCESORIOS MENORES DE EQUIPO DE COMPUTO PARA PREPARATORIAS DEL ESTADO DE CHIHUAHUA
21910502	ADQUISICIÓN LOTE DE MATERIAL PARA LABORATORIO DE QUIMICA PARA LA PREPARATORIA ESTATAL N° 4003
21910503	ADQUISICIÓN DE UN FRIGOBAR PARA LA PREPARATORIA ESTATAL NO. 8422 MAESTROS MEXICANOS
21910504	ADQUISICIÓN DE EQUIPO DE COMPUTO PARA PREPARATORIAS DEL ESTADO DE CHIHUAHUA
21910505	ADQUISICIÓN DE CÁMARA FOTOGRÁFICA Y ESTABILIZADOR DE MANO, PARA LA PREPARATORIA ESTATAL NO. 8422 MAESTROS MEXICANOS
21910506	ADQUISICIÓN DE SISTEMA DE AIRE ACONDICIONADO PARA PREPARATORIAS DEL ESTADO DE CHIHUAHUA
21910507	MANTENIMIENTO MENOR DE CARRETERAS DE CUOTA DEL FIDEICOMISO 80672: TRABAJOS DE CONSERVACIÓN DE LA RED DE CARRETERAS DE CUOTA (ADQUISICIÓN DE 5.6.6.0.1 EQUIPOS DE GENERACIÓN ELÉCTRICA, APARATOS Y ACCESORIOS ELÉCTRICOS (FUENTE DE PODER))
21910508	MANTENIMIENTO MENOR DE CARRETERAS DE CUOTA DEL FIDEICOMISO 80672: TRABAJOS DE CONSERVACIÓN DE LA RED DE CARRETERAS DE CUOTA (ADQUISICIÓN DE 5.1.5.0.1 EQUIPOS DE CÓMPUTO Y DE TECNOLOGÍA DE LA INFORMACIÓN (MULTIFUNCIONAL)),
21910509	PRIMARIA CECILIO POLANCO NAVA - CONSTRUCCION DE 2 AULAS Y 1 MODULO DE SERVICIOS SANITARIOS DE ESTRUCTURA 751
21910510	EQUIPAMIENTO PARA LABORATORIO INTEGRADO DE RECURSOS RENOVABLES COMO UN ESPACIO FORMATIVO ACADÉMICO Y DE INVESTIGACIÓN, ESPECIALIZADO EN EL ANÁLISIS DE ENERGÍA EÓLICA Y SOLAR
21910511	CONSTRUCCIÓN DE RED DE AGUA POTABLE EN LA COL. AGRICOLA FRANCISCO VILLA (C. FRIJOL, C. LENTEJAS, PV. DE TOMATILLOS, C. RIO COLUMBIA, C. HABA, PV. DE HABA, C. PEREGRIL ENTRE C. RIO CAUCA Y C. RIO ARGO ), EN LA CIUDAD DE CHIHUAHUA, CHIH.
21910512	CONSTRUCCION RED DE AGUA POTABLE EN COLONIA LAS NORIAS, EN LA CIUDAD DE CHIHUAHUA
21910513	CONSTRUCCION ALCANTARILLADO SANITARIO (III ETAPA) EN COL. LAS NORIAS DE LA CIUDAD DE CHIHUAHUA
21910515	UNIVERSIDAD AUTONOMA DE CHIHUAHUA, CONSTRUCCIÓN DEL EDIFICIO DE AULAS PARA LA DESAGROPECUARIA, CAMPUS II 1ER ETAPA
21910516	COMPLEMENTO DE EDIFICIO DE LABORATORIO Y OBRA EXTERIOR PARA LA DES AGROPECUARIA UBICADA EN EL CAMPUS II
21910517	JARDIN DE NIÑOS MELCHOR OCAMPO 1232 - REHABILITACION ELECTRICA
21910518	JARDIN DE NIÑOS MARIA LAVALLE URBINA - REHABILITACIONES GENERALES
21910519	2A ETAPA DE LA AMPLIACIÓN DE LA FISCALÍA DE DISTRITO ZONA CENTRO UBICADA EN AV. TEOFILO BORUNDA Y CALLE 25 S/N, COLONIA SANTO NIÑO EN LA CIUDAD DE CHIHUAHUA, CHIHUAHUA
21910520	COLEGIO DE BACHILLERES, ADQUISICIÓN DE LUMINARIAS EN EL PLANTEL 10
21910521	COLEGIO DE BACHILLERES, ADQUISICIÓN DE LUMINARIAS Y PERSIANAS EN EL GIMNASIO DEL PLANTEL 1
21910522	REMODELACION DE LOS HANGARES DE GOBIERNO DEL ESTADO EN CHIHUAHUA, CHIH.
21910523	JARDIN DE NIÑOS FRANCISCO R. ALMADA 1221 - REHABILITACION DE RED SANITARIA E HIDRAULICA
21910524	UNIVERSIDAD POLITÉCNICA DE CHIHUAHUA, EQUIPAMIENTO DE 2 LABORATORIOS DE ECOSISTEMAS DIGITALES PARA EL FORTALECIMIENTO DE HABILIDADES DEL IDIOMA INGLES Y EL APRENDIZAJE COLABORATIVO
21910525	MANTENIMIENTO MENOR DE CARRETERAS DE CUOTA DEL FIDEICOMISO 80672: TRABAJOS DE CONSERVACIÓN DE LA RED DE CARRETERAS DE CUOTA (ADQUISICIÓN DE OTROS MOBILIARIOS Y EQUIPOS DE ADMINISTRACIÓN CAP. 5 1 9 0 1).
21910526	MANTENIMIENTO MENOR DE CARRETERAS DE CUOTA DEL FIDEICOMISO 80672: TRABAJOS DE CONSERVACIÓN DE LA RED DE CARRETERAS DE CUOTA (ADQUISICIÓN DE CÁMARAS FOTOGRÁFICAS Y DE VIDEO CAP. 5 2 3 0 1).
21910527	TELESECUNDARIA 6155 - REHABILITACION (DEMOLICION DE TRAMO DE BARDA Y SUSTITUCION CON MALLA CICLONICA)
21910528	PRIMARIA ANGEL POSADA - CONSTRUCCION DE 2 AULAS Y 1 MODULO DE SERVICIOS SANITARIOS ADOSADOS DE ESTRUCTURA 751
21910529	PRIMARIA JUAN GÜERCA AGUILAR - REHABILITACION DE INSTALACION SANITARIA
21910530	PRIMARIA LEONA VICARIO - REHABILITACIONES GENERALES
21910531	PRIMARIA FEDERAL VALENTIN GOMEZ FARIAS - REHABILITACIONES GENERALES
21910532	ADQUISICIÓN DE PLANTA DE EMERGENCIA Y MÓDULO DE TRANSFERENCIA DEBIDO FIN DE VIDA UTIL PARA LA PLAZA DE SACRAMENTO
21910533	SERVICIO DE REEMPLAZO DE LA PLANTA DE EMERGENCIA Y MÓDULO DE TRANSFERENCIA DEBIDO A FIN DE VIDA UTIL PARA LA PLAZA DE SACRAMENTO
21910534	MANTENIMIENTO Y REHABILITACIÓN DE UN INMUEBLE EN LA ANTIGUA FUNDIDORA ÁVALOS COMO PARTE DEL CENTRO DE EDUCACIÓN Y CAPACITACIÓN AMBIENTAL
21910540	SUBSISTEMA DE PREPARATORIA ABIERTA Y TELEBACHILLERATO DEL ESTADO DE CHIHUAHUA, ADQUISICIÓN DE MATERIALES PARA REHABILITACIÓN DE PLANTELES
21910541	PRIMARIA GLAFIRA CHAVEZ FERNANDEZ - REHABILITACION DE LOSAS
21910542	TERMINACIÓN DEL CENTRO PARA EL DESARROLLO DE LA INFANCIA Y ADOLESCENCIA, EN LA COL. VISTAS DE CERRO GRANDE, CHIHUAHUA, CHIH.
21910543	1A ETAPA DE LA CONSTRUCCIÓN DEL EDIFICIO QUE ALBERGARÁ AL CENTRO DE INTELIGENCIA DE LA FISCALÍA GENERAL DEL ESTADO EN EL COMPLEJO DE SEGURIDAD PÚBLICA
21910544	JARDÍN DE NIÑOS ELISA GRIENSEN, REHABILITACIÓN
21910545	JARDÍN DE NIÑOS SURACI, CONSTRUCCIÓN DE CUBIERTA TIPO DOMO Y CANCHA DE USOS MÚLTIPLES
21910546	PRIMARIA FEDERAL MARTÍN LUIS GUZMÁN, CONSTRUCCIÓN DE BARDA PERIMETRAL
21910547	ESCUELA PRIMARIA 19 DE FEBRERO, REHABILITACIÓN DE BAÑOS
21910548	ESCUELA SECUNDARIA TÉCNICA No. 99, CONSTRUCCIÓN DE CUBIERTA TIPO DOMO
21910549	ESCUELA SECUNDARIA ESTATAL No. 3066 PLUTARCO ELÍAS CALLES, COLOCACIÓN DE PASTO SINTÉTICO EN CANCHA Y REHABILITACIONES GENERALES
21910550	CENTRO DE ATENCIÓN MULTIPLE No. 24, CONSTRUCCIÓN DE DOMO METALICO
21910551	REHABILITACIÓN DE AUDITORIO EN EL PLANTEL No. 1
21910553	TELESECUNDARIA CHIHUAHUA, CONSTRUCCIÓN DE LA PRIMERA ETAPA DE DOMO AUTOSOPORTADO
21910559	TRABAJOS DE CONSERVACIÓN DE LA RED DE CARRETERAS DE CUOTA (SERVICIO TÉCNICO PARA LA INSTALACION Y MANTENIMIENTO DEL SISTEMA DE ORGANIZACIÓN Y ADMINISTRACIÓN DE LAS OBRAS PÚBLICAS),
21910560	ELABORACIÓN DE PROYECTO EJECUTIVO PARA LA IMPLEMENTACIÓN DE ITS EN LAS AUTOPISTAS FIDEICOMITIDAS DEL ESTADO DE CHIHUAHUA

## CATALOGO PROYECTOS DE INVERSION 2023

PROYECTO	DESCRIPCION
21910561	JARDIN DE NIÑOS PABLO GOMEZ 8110, REHABILITACIONES GENERALES
21910562	JARDIN DE NIÑOS AQUILES SERDAN, REHABILITACIÓN DE SERVICIOS SANITARIOS
21910563	JARDIN DE NIÑOS ALONSO LUJAMBIO IRAZABAL, CONSTRUCCIÓN DE 1 AULA CON SERVICIO SANITARIO INTEGRADO DE ESTRUCTURA 751
21910564	PROYECTO DE REMODELACION DE LAS AREAS DE LA SUBSECRETARIA DE ASUNTOS POLITICOS, LA COORDINACION TECNICA DE LA SECRETARIA Y LA SUBSECRETARIA DE ADMINISTRACION Y PLANEACIÓN, UBICADAS EN EL PRIMER NIVEL DEL PALACIO DE GOBIERNO, CHIHUAHUA, CHIH.
21910565	MANTENIMIENTO MAYOR DE CARRETERAS DE CUOTA DEL FIDEICOMISO 80672: REPARACIÓN DEL PUENTE UBICADO EN EL KM. 0+400 DE LA CARRETERA OJO LAGUNA - RICARDO FLORES MAGÓN (IGUALDAD KM. 103+280 CHIHUAHUA - CD. JUÁREZ)
21910566	SECUNDARIA ESTATAL 3013/3046 - REHABILITACIONES ELECTRICAS
21910567	AMPLIACIÓN DE CARRILES PLAZA DE COBRO DE SACRAMENTO
21910568	MANTENIMIENTO MAYOR CARRETERAS DE CUOTA FIDEICOMISO 80672: AMPLIACIÓN DE LA OBRA DE DRENAJE UBICADA EN EL KM. 24+500 SENTIDO DIRECTO DE LA CARRETERA: CHIHUAHUA-CUAUHTÉMOC
21910569	JARDÍN DE NIÑOS KUROWI, CONSTRUCCIÓN DE ÁREA DE JUEGOS
21910570	PRIMARIA REVOLUCIÓN MEXICANA, REHABILITACIÓN
21910571	PRIMARIA MELCHOR MUZQUIZ 2484, REHABILITACIÓN
21910572	JARDÍN DE NIÑOS MARIA ESTHER ZUNO DE ECHEVERRÍA 1120, REHABILITACIÓN
21910573	PRIMARIA NETZAHUALCOYOTL, CONSTRUCCIÓN DE BARRA PERIMETRAL Y PINTURA GENERAL
21910574	PRIMARIA FEDERAL INDEPENDENCIA, REPARACIÓN DE CUBIERTA TIPO DOMO
21910575	PRIMARIA FRANCISCO VILLA, REPOSICIÓN DE MALLA CICLÓNICA PERIMETRAL
21910576	REMODELACION DE LAS INSTALACIONES DE OFICINAS DE LA SUBSECRETARIA DE MOVILIDAD DEL ESTADO
21910578	ESCUELA PRIMARIA JUAN ALANIS, CONSTRUCCIÓN DE TEMPLETE Y BAÑOS
21910579	ADQUISICIÓN DE BUTACAS PARA DIVERSOS PLANTELES
21910580	PRIMARIA NARCISO MENDOZA - CONSTRUCCION DE BARRA CON MALLA CICLONICA Y CONSTRUCCION DE BARRA-BARANDAL
21910581	PRIMARIA FRANCISCO R. ALMADA 2357 - REHABILITACIONES GENERALES
21910582	JARDIN DE NIÑOS AGUSTIN MELGAR 1009 - REHABILITACIONES ELECTRICAS
21910583	REHABILITACIÓN DE CENTRO COMUNITARIO LEALTAD I, CHIHUAHUA, CHIH.
21910584	REHABILITACIÓN DE CENTRO COMUNITARIO LOS PINOS, CHIHUAHUA, CHIH.
21910585	REHABILITACIÓN DE CENTRO COMUNITARIO MADERA 65, CHIHUAHUA, CHIH.
21910586	REHABILITACIÓN DEL CENTRO COMUNITARIO POPULAR, UBICADO EN CALLE 59 ESQUINA CON CALLE MANUEL OJINAGA, COL. CERRO CORONEL I EN CHIHUAHUA, CHIH.
21910589	REHABILITACION DE CARPETA ASFÁLTICA EN TRAMOS AISLADOS, EN BLVD. JOSÉ FUENTES MARES DESDE C. 16 DE SEPTIEMBRE A CALLE SIN NOMBRE EN SENTIDO NORTE-SUR Y SUR-NORTE
21910590	REHABILITACIÓN DE CARPETA ASFÁLTICA EN TRAMOS AISLADOS EN CARRETERA CHIHUAHUA-MIGUEL AHUMADA / MIGUEL AHUMADA - CHIHUAHUA / AV. TECNOLÓGICO DESDE AV. DESARROLLO A AV. DIVISION DEL NTE EN SENTIDO NORTE - SUR Y SUR - NORTE, Y EN FEDERAL HWY 16/
21910591	REHABILITACIÓN PARCIAL DE PAVIMENTO CON CARPETA DE CONCRETO ASFÁLTICO, EN AV. NUEVA ESPAÑA ENTRE C. 15A Y C. 19A / C. MANUEL HERRERA
21910592	SUMINISTRO Y APLICACIÓN DE MEZCLA ASFÁLTICA PARA MANTENIMIENTO PREVENTIVO (BACHEO) EN AV. EQUUS, DEL BLVD. JUAN PABLO II A AV. QUINTA REAL Y EN AV. QUINTA REAL DE AV. EQUUS A BLVD. JUAN PABLO II
21910593	SUMINISTRO Y APLICACIÓN DE MEZCLA ASFÁLTICA PARA MANTENIMIENTO PREVENTIVO (BACHEO) EN PERIFÉRICO FRANCISCO R. ALMADA, EN EL TRAMO COMPRENDIDO DE LA AV. SILVESTRE TERRAZAS A BLVD. JOSE FUENTES MARES
21910594	SUMINISTRO Y APLICACION DE MEZCLA ASFÁLTICA PARA MANTENIMIENTO PREVENTIVO (BACHEO) EN AV. TECNOLÓGICO, EN EL TRAMO COMPRENDIDO DE LA AV. PROL. TEOFILO BORUNDA (CANAL DEL CHUVISCAR) A AV. HOMERO
21910595	SUMINISTRO Y APLICACIÓN DE MEZCLA ASFÁLTICA PARA MANTENIMIENTO PREVENTIVO (BACHEO) EN AV. HEROICO COLEGIO MILITAR, EN EL TRAMO COMPRENDIDO DE LA CALLE YUCATAN A AV. HOMERO.
21910596	REHABILITACIÓN DE LA EX HACIENDA EL SAUZ, CHIHUAHUA.
21910597	REMODELACIÓN DE LAS OFICINAS DE LA SECRETARIA PARTICULAR Y COMUNICACIÓN SOCIAL, EN EL PALACIO DE GOBIERNO DEL ESTADO DE CHIHUAHUA
21910601	CONSTRUCCIÓN Y EQUIPAMIENTO DEL CENTRO ESTATAL DEL MANEJO DEL FUEGO
21910602	INSTITUCIÓN BENEMERITA Y CENTENARIA ESCUELA NORMAL DEL ESTADO DE CHIHUAHUA PROFR. LUIS URÍAS BELDERRÁIN, CONSTRUCCIÓN DE CANCHA DE USOS MÚLTIPLES DE 16.00 X 32.00 MTS Y RED ELÉCTRICA
21910603	REHABILITACIÓN DE LA EX HACIENDA EL TORREÓN
21910604	CONSTRUCCIÓN Y EQUIPAMIENTO DEL CENTRO ESTATAL DEL MANEJO DEL FUEGO (ADQUISICIÓN DE VEHÍCULOS EQUIPADOS)
21910605	ADQUISICION DE IMPERMEABILIZANTE PARA VARIAS ESCUELAS DE EDUCACION NIVEL BASICO
21910606	UNIVERSIDAD TECNOLÓGICA DE CHIHUAHUA, EQUIPAMIENTO PARA LABORATORIOS
21910607	ESCUELA NORMAL SUPERIOR PROFR. JOSÉ E. MEDRANO R., REHABILITACIÓN DE PLANTEL, IMPERMEABILIZANTE EN EDIFICIOS
22000477	EQUIPAMIENTO COMEDOR ESCOLAR BENJAMÍN M. CHAPARRO CERVANTES 08DTV01222 LOCALIDAD GUADALUPE VICTORIA
22000478	EQUIPAMIENTO COMEDOR ESCOLAR PREESCOLAR COMUNITARIO 08KJN0665N LOCALIDAD GUERRA AL TIRANO
22000479	EQUIPAMIENTO COMEDOR ESCOLAR J.N. ANGELA PERALTA 08DJN0200X LOCALIDAD MILPILLAS
22000480	EQUIPAMIENTO COMEDOR ESCOLAR PRIMARIA INDIGENA-ALBERGUE NETZAHUALCOYOTL 08DPB0527Q LOCALIDAD ORIVO
22000481	EQUIPAMIENTO COMEDOR COMUNITARIO TELEBACHILLERATO 8624 08ETH0026B LOCALIDAD MILPILLAS
22000482	EQUIPAMIENTO COMEDOR ESCOLAR TELESECUNDARIA GUADALUPE VICTORIA 08DTV01325 LOCALIDAD PALMAREJO
22000483	CONSTRUCCIÓN DE PLANTA DE TRATAMIENTO DE AGUAS RESIDUALES CON CAPACIDAD DE 2.5 LPS
22000485	REHABILITACION DE UNIDAD DEPORTIVA EN LA LOCALIDAD DE CHINIPAS DE ALMADA DEL MUNICIPIO DE CHINIPAS, CHIHUAHUA.
22000486	CONSTRUCCION DE PARQUE INFANTIL EN LA LOCALIDAD DE GUADALUPE VICTORIA MUNICIPIO DE CHINIPAS, CHIHUAHUA.
22000487	CONSTRUCCIÓN DE CAMINO DE GUADALUPE VICTORIA A SAN RAFAEL DE ORIVO 2DA ETAPA EN EL MUNICIPIO DE CHINIPAS, CHIHUAHUA
22000490	PRIMARIA GRAN MORELOS 2015 - REHABILITACIONES GENERALES
22000492	PAVIMENTACIÓN CON CONCRETO HIDRÁULICO EN EL CALLEJÓN SIN NOMBRE DE LA CALLE PROFA. ESTHER REY 0+000 HASTA 0+025
22000494	CONSTRUCCION DEL CAMINO CHINIPAS - LAS CHINACAS DEL KM 0+000 AL 1+500 EN EL MUNICIPIO DE CHINIPAS, CHIH.
22101686	CONSTRUCCIÓN DE LA PLANTA DE TRATAMIENTO DE AGUAS RESIDUALES NORTE, CON UNA CAPACIDAD DE 300 LPS
22101733	EQUIPAMIENTO COMEDOR ESCOLAR HEROES DE LA REVOLUCION 08DPB07100 LOCALIDAD DELICIAS
22101734	EQUIPAMIENTO COMEDOR ESCOLAR SALATIEL CASTAÑEDA ARAUJO 08DPR2388U LOCALIDAD DELICIAS
22101735	CONSTRUCCIÓN DE CENTRO COMUNITARIO EN FRACC. CUMBRES DEL DEPORTE EN CD. DELICIAS, CHIHUAHUA
22101737	EQUIPAMIENTO DE ALUMBRADO PÚBLICO CON LUMINARIA LED 55-60 W EN AVENIDA DEL PARQUE EN CD. DELICIAS, CHIHUAHUA
22101738	EQUIPAMIENTO DE ALUMBRADO PÚBLICO CON LUMINARIA LED 55-60 W EN AVENIDA AGRICULTURA EN CD. DELICIAS, CHIHUAHUA
22101739	EQUIPAMIENTO DE ALUMBRADO PÚBLICO CON LUMINARIA LED 105-110 W EN BOULEVARD GÓMEZ MORÍN EN CD. DELICIAS, CHIHUAHUA W EN BOULEVARD GOMEZ MORIN EN CD. DELICIAS, CHIHUAHUA
22101740	EQUIPAMIENTO DE ALUMBRADO PÚBLICO CON LUMINARIA LED 105-110 W EN AVENIDA PLUTARCO ELIAS CALLES EN CD. DELICIAS, CHIHUAHUA
22101741	EQUIPAMIENTO DE ALUMBRADO PUBLICO CON LUMINARIA LED 105-110 W EN AV. FERNANDO BAEZA EN CD. DELICIAS, CHIHUAHUA
22101742	EQUIPAMIENTO DE ALUMBRADO PÚBLICO CON LUMINARIA LED 55-60 W EN AVENIDA RÍO SAN PEDRO EN CD. DELICIAS, CHIHUAHUA
22101743	EQUIPAMIENTO DE ALUMBRADO PÚBLICO CON LUMINARIA LED 55-60 W EN AVENIDA RÍO CONCHOS EN CD. DELICIAS, CHIHUAHUA
22101744	EQUIPAMIENTO DE ALUMBRADO PÚBLICO CON LUMINARIA LED 55-60 W EN AVENIDA RÍO FLORIDO EN CD. DELICIAS, CHIHUAHUA
22101745	EQUIPAMIENTO DE ALUMBRADO PÚBLICO CON LUMINARIA LED 55-60 W EN AVENIDA RÍO CHUVISCAR EN CD. DELICIAS, CHIHUAHUA
22101746	EQUIPAMIENTO DE ALUMBRADO PÚBLICO CON LUMINARIA LED 55-60 W EN CALLE CENTRAL EN CD. DELICIAS, CHIHUAHUA
22101747	EQUIPAMIENTO DE ALUMBRADO PÚBLICO CON LUMINARIA LED 105-110 W EN CARRETERA DELICIAS - EL SALADO EN CD. DELICIAS, CHIHUAHUA
22101748	EQUIPAMIENTO DE ALUMBRADO PÚBLICO CON LUMINARIA LED 105-110 W EN ACCESO NORTE EN CD. DELICIAS, CHIHUAHUA
22101749	EQUIPAMIENTO DE ALUMBRADO PÚBLICO CON LUMINARIA LED 55-60 W EN AVENIDA 7 ORIENTE EN CD. DELICIAS, CHIHUAHUA
22101750	EQUIPAMIENTO DE ALUMBRADO PÚBLICO CON LUMINARIA LED 55-60 W EN AVENIDA 6 ORIENTE EN CD. DELICIAS, CHIHUAHUA
22101751	EQUIPAMIENTO DE ALUMBRADO PÚBLICO CON LUMINARIA LED 55-60 W EN AVENIDA 8 SUR EN CD. DELICIAS, CHIHUAHUA
22101752	EQUIPAMIENTO DE ALUMBRADO PÚBLICO CON LUMINARIA LED 55-60 W EN AVENIDA 10 SUR EN CD. DELICIAS, CHIHUAHUA
22101753	EQUIPAMIENTO DE ALUMBRADO PÚBLICO CON LUMINARIA LED 55-60 W AVENIDA ENRIQUE SÁENZ EN CD. DELICIAS, CHIHUAHUA
22101754	EQUIPAMIENTO DE ALUMBRADO PÚBLICO CON LUMINARIA LED 55-60 W EN CALLE 7 PONIENTE EN CD. DELICIAS, CHIHUAHUA
22101755	EQUIPAMIENTO DE ALUMBRADO PÚBLICO CON LUMINARIA LED 55-60 W EN CALLE 5 PONIENTE EN CD. DELICIAS, CHIHUAHUA
22101756	EQUIPAMIENTO DE ALUMBRADO PÚBLICO CON LUMINARIA LED 55-60 W EN CALLE 4 PONIENTE EN CD. DELICIAS, CHIHUAHUA
22101757	EQUIPAMIENTO DE ALUMBRADO PÚBLICO CON LUMINARIA LED 105-110 W EN BOULEVARD CNI EN CD. DELICIAS, CHIHUAHUA
22101758	REHABILITACIÓN DE DRENAJE SANITARIO EN AV. 2 SUR ENTRE C. 29 SUR Y AV. FERNANDO BAEZA EN CD. DELICIAS, CHIHUAHUA
22101759	REHABILITACIÓN DE CARPETA ASFÁLTICA EN AV. RÍO SAN PEDRO ENTRE GLORIETA GÓMEZ MORÍN Y AV. 12 SUR, EN CD. DELICIAS, CHIHUAHUA
22101760	REHABILITACIÓN DE CARPETA ASFÁLTICA EN CALZADA DEL CHARRO ENTRE AVENIDA SOLIDARIDAD Y AV. 14 OTE, EN CD. DELICIAS CHIHUAHUA
22101761	REHABILITACIÓN DE RED DE DRENAJE SANITARIO EN C. 3 PONIENTE ENTRE AV. 2 PONIENTE Y CÍRCULO DEL MERCADO JUAREZ, EN CD. DELICIAS, CHIHUAHUA.

## CATALOGO PROYECTOS DE INVERSION 2023

PROYECTO	DESCRIPCION
22101762	REHABILITACIÓN DE RED AGUA POTABLE EN C. 3 PONIENTE ENTRE AV. 2 PONIENTE Y CÍRCULO DEL MERCADO JUAREZ, EN CD. DELICIAS, CHIHUAHUA.
22101763	REHABILITACIÓN DE RED DE DRENAJE SANITARIO EN AV. RIO FLORIDO ENTRE CÍRCULO DE LA PLAZA CARRANZA Y CÍRCULO DE LA PLAZA BENITO JUÁREZ, EN CD. DELICIAS, CHIHUAHUA.
22101764	REHABILITACIÓN DE RED DE AGUA POTABLE EN AV. RIO FLORIDO ENTRE CÍRCULO DE LA PLAZA CARRANZA Y CÍRCULO DE LA PLAZA BENITO JUÁREZ, EN CD. DELICIAS, CHIHUAHUA.
22101765	REHABILITACIÓN DE CARPETA ASFÁLTICA EN AV. FERROCARRIL ENTRE C. 5 NORTE Y C. 7 NORTE EN CD. DELICIAS, CHIHUAHUA.
22101766	REHABILITACIÓN DE CARPETA ASFÁLTICA EN C. 7 PONIENTE ENTRE AV. DEL PARQUE Y AV. ARROYO DE BACHIMBA, EN CD. DELICIAS, CHIHUAHUA
22101768	PRIMARIA MELCHOR OCAMPO - 1 AULA ADOSADA DE 6.00X8.00 MTS DE ESTRUCTURA 751
22101770	PRIMARIA RAFAEL RAMIREZ CASTAÑEDA - REABILITACIONES GENERALES
22101771	REPARACIÓN DE LAS JUNTAS DE DILATACIÓN Y APOYOS DE NEOPRENO DEL PUENTE TERRAZAS UBICADO EN EL KM. 129+630 SENTIDO INVERSO CARRETERA CAMARGO-DELICIAS
22101772	REHABILITACIÓN DE LA CARPETA ASFÁLTICA DE LA CARRETERA DELICIAS - MEOQUI, EN EL TRAMO CD. DELICIAS - E.C. COL. TERRAZAS (EL SALADO) DEL KM 0+000 AL KM. 2+900 EN EL MUNICIPIO DE DELICIAS, CHIH.
22101773	TELESECUNDARIA PABLO GOMEZ RAMIREZ - CONSTRUCCION DE 1 AULA DE ESTRUCTURA 751
22101774	PASTO SINTÉTICO EN CANCHA DE FUTBOL EN CAMPOS FERNANDO BAEZA A.C. FUNDADORES EN EL MUNICIPIO DE DELICIAS, CHIHUAHUA
22101777	PRIMARIA EMILIANO ZAPATA - CONSTRUCCION DE 1 AULA DE ESTRUCTURA 751
22101778	REHABILITACIÓN DE CARPETA ASFÁLTICA EN AVENIDA FERNANDO BAEZA ENTRE CARRETERA 45 Y GLORIETA LUIS H. ÁLVAREZ EN CD. DELICIAS, CHIHUAHUA.
22101779	REHABILITACIÓN DE CARPETA ASFÁLTICA EN AVENIDA SOLIDARIDAD ENTRE CALZADA DEL CHARRO Y CALLE CIPRÉS DE LEYLAND, FRACC. CIPRESSES EN CD. DELICIAS, CHIHUAHUA.
22101780	REHABILITACIÓN DE CARPETA ASFÁLTICA EN AVENIDA RIO SAN PEDRO SUR ENTRE AVENIDA 12 SUR Y GLORIETA NIÑOS HEROES EN CD. DELICIAS, CHIHUAHUA.
22101781	REHABILITACIÓN DE CARPETA ASFÁLTICA EN CÍRCULO DEL PARQUE GLENDALE EN CD. DELICIAS, CHIHUAHUA.
22101782	REHABILITACIÓN DE CARPETA ASFÁLTICA EN AVENIDA AGRICULTURA ENTRE AVENIDA RIO CHUVISCAR Y CALLE 3 NORTE EN CD. DELICIAS, CHIHUAHUA.
22101783	REHABILITACIÓN DE CARPETA ASFÁLTICA EN AVENIDA AGRICULTURA ENTRE CALLE 4 PONIENTE Y AVENIDA RIO FLORIDO EN CD. DELICIAS, CHIHUAHUA.
22101784	REHABILITACIÓN DE CARPETA ASFÁLTICA EN AVENIDA 7 NORTE ENTRE CALLE 2 NORTE Y AVENIDA RIO SAN PEDRO EN CD. DELICIAS, CHIHUAHUA.
22101786	REHABILITACIÓN DE CARPETA ASFÁLTICA EN AVENIDA 10 SUR ENTRE AVENIDA RIO SAN PEDRO Y CALLE 3 SUR EN CD. DELICIAS, CHIHUAHUA.
22101787	REHABILITACIÓN DE CARPETA ASFÁLTICA EN AVENIDA DE LOS MANZANOS ENTRE AVENIDA DE LAS PALMAS Y AVENIDA DE LAS MORAS, EN FRACCIONAMIENTO LAS PALMAS EN CD. DELICIAS, CHIHUAHUA.
22101788	CONSTRUCCIÓN DE PARQUE PÚBLICO VIDA EN FRACC. LAS PALMAS DE CD. DELICIAS, CHIHUAHUA
22101789	REHABILITACIÓN DE CARPETA ASFÁLTICA EN GAZAS DE INCORPORACIÓN, GAZA 1 ENTRE CALLE 7a SUR Y AV. NUESTRA GENTE Y GAZA 2 ENTRE AV. NUESTRA GENTE Y AV. FERNANDO BAEZA MELÉNDEZ
22101790	PAVIMENTACIÓN CON CARPETA ASFÁLTICA EN CALLE NOVENA SUR ENTRE AV. 16 SUR Y AV. 20 SUR Y AVENIDA 18A SUR ENTRE C. 7A SUR Y CALLE NOVENA SUR
22200206	PAVIMENTACIÓN CON CONCRETO HIDRAULICO EN CALLE ARROYO SAN JUAN, EN LA LOCALIDAD DE SANTA MARIA DE CUEVAS, MUNICIPIO DR. BELISARIO DOMINGUEZ.
22200207	PAVIMENTACIÓN CON CONCRETO HIDRÁULICO EN CALLE DE ACCESO A LA LOCALIDAD DE SANTA BARBARA DE TUTUACA, MUNICIPIO DE DR. BELISARIO DOMÍNGUEZ
22200209	PAGO A SEMARNAT PARA LA EXENCIÓN A LA PRESENTACION DE LA MANIFESTACION DE IMPACTO AMBIENTAL PARA LA CONSTRUCCIÓN DE VADO EN CALLE ARROYO SAN JUAN, EN LA LOCALIDAD DE SANTA MARIA DE CUEVAS, MUNICIPIO DR. BELISARIO DOMINGUEZ.
22200210	PROGRAMA DE MANTENIMIENTO EN CAMINO SIN NOMBRE DESDE CAMINO NONOAVA - EL MIRADOR A CALLE SIN NOMBRE EN LA LOCALIDAD SANTA MARÍA DE CUEVAS EN EL MUNICIPIO DE DR. BELISARIO DOMINGUEZ DEL KM 0+000 AL KM 24+400
22300265	CECYTECH 16 LEBARÓN, IMPERMEABILIZACIÓN
22300266	CONSTRUCCIÓN DE TRES AULAS EN EL CREI MIGUEL HIDALGO EN LA LOCALIDAD DE LEBARON MUNICIPIO DE GALEANA
22300267	ADQUISICION DE PLANTA DE EMERGENCIA Y MODULO DE TRANSFERENCIA DEBIDO FIN DE VIDA UTIL PARA LA PLAZA DE GALEANA
22300268	SERVICIO PARA EL REEMPLAZO DE PLANTA DE EMERGENCIA Y MÓDULO DE TRANSFERENCIA DEBIDO A FIN DE VIDA UTIL PARA LA PLAZA DE GALEANA
22300270	PAVIMENTACIÓN CON CONCRETO HIDRÁULICO DE LA CALLE MIGUEL HIDALGO ENTRE CALLE SIN NOMBRE Y CALLE SIN NOMBRE DEL KM 0+010 Y EL KM 0+210
22400273	MODERNIZACIÓN DE CURVA DEL KM. 40+420 SENTIDO INVERSO DE LA CARRETERA; CHIHUAHUA-CUAUHTÉMOC, EN EL MUNICIPIO DE SANTA ISABEL, CHIH
22400274	MODERNIZACIÓN DE CURVA EN EL KM. 41+675 SENTIDO INVERSO DE LA CARRETERA; CHIHUAHUA - CUAUHTÉMOC,
22400285	PAVIMENTACIÓN CON CONCRETO HIDRÁULICO EN CALLE PADRE MALDONADO DEL KM 0+640 AL KM 0+825 EN SANTA ISABEL, CHIHUAHUA.
22400286	PAVIMENTACIÓN CON CONCRETO HIDRÁULICO EN CALLE PADRE MALDONADO DEL KM 0+825 AL KM 0+1010 EN SANTA ISABEL, CHIHUAHUA.
22500294	PAVIMENTACIÓN CON CONCRETO HIDRÁULICO EN CALLE LIBERTAD
22500296	PAVIMENTACIÓN DE CALLE TRECÉAVA ENTRE CALLE 5 DE MAYO É INDEPENDENCIA
22600212	CONSTRUCCIÓN DE SALA DE VELACION EN EL POBLADO LLAMADO EL AGUAJE
22600214	CARPETA DE CONCRETO HIDRÁULICO EN LA CALLE JOSÉ GUERRERO ZUBIA
22600217	PAVIMENTACIÓN CON CONCRETO HIDRÁULICO EN CALLE SIN NOMBRE ENTRE CALLE BONIFACIA MIRAMONTES Y CALLE MATÍAS PORTILLO CASTILLO
22701560	TERMINACION DEL CRUM EN EL CAAPS DE GUACHOCHI
22701611	CONSTRUCCIÓN DE SISTEMA INTEGRAL DE AGUA POTABLE
22701629	EQUIPAMIENTO COMEDOR COMUNITARIO TELEBACHILLERATO 8097 08ETK0096K LOCALIDAD CUSARARE
22701630	EQUIPAMIENTO COMEDOR COMUNITARIO TELEBACHILLERATO 8052 08ETK0005C LOCALIDAD LOMA DEL MANZANO
22701631	CONSTRUCCIÓN DE SISTEMA INTEGRAL DE AGUA POTABLE
22701632	CONSTRUCCIÓN DE SISTEMA INTEGRAL DE AGUA POTABLE
22701633	UNIVERSIDAD TECNOLÓGICA DE LA TARAHUMARA, EQUIPAMIENTO DE LABORATORIO DE COMPUTO
22701634	CONSTRUCCIÓN DE SISTEMA DE AGUA POTABLE EN LA LOCALIDAD DE SARABEACHI, MUNICIPIO DE GUACHOCHI, CHIHUAHUA
22701635	PAVIMENTACIÓN CON CONCRETO HIDRÁULICO DE LA CALLE CIRCUITO PRIVADA DE SANTOS Y PACHUCA EN GUACHOCHI, CHIH.
22701636	UNIVERSIDAD TECNOLÓGICA DE LA TARAHUMARA, EQUIPAMIENTO
22701637	PAVIMENTACION CON CONCRETO HIDRAULICO EN CALLE FRANCISCO SARABIA, ENTRE C. ROBERTO FIERRO Y C. AGUA BLANCA, EN FRACC. TIMOTEO MARTINEZ EN LA CABECERA MUNICIPAL DE GUACHOCHI
22701638	CONSTRUCCIÓN DE RED DE DRENAJE SANITARIO EN LA LOCALIDAD DE BARRIO ESCONDIDO, GUACHOCHI, CHIH.
22800265	REPOSICIÓN DE COLECTORES DE ALCANTARILLADO SANITARIO, COMO TRABAJOS PREVIOS A LA PAVIMENTACIÓN DE LA CARRETERA JUÁREZ - PORVENIR, EN LA AV. MIGUEL HIDALGO ENTRE LA CALLE RAMÓN ARANDA Y CALLE INDEPENDENCIA, DE LA LOCALIDAD DE GUADALUPE
22800267	PROGRAMA DE MANTENIMIENTO EN LA AV. B. JUÁREZ Y AV. MORELOS DESDE LA CALLE INDEPENDENCIA HASTA LA CALLE SIN NOMBRE EN LA LOCALIDAD DE GUADALUPE
22800268	PROGRAMA DE MANTENIMIENTO EN LA CALLE ZARAGOZA DESDE LA CALLE GUADALUPE VICTORIA HASTA LA CALLE FRANCISCO I. MADERO EN LA LOCALIDAD DE GUADALUPE
22901500	EQUIPAMIENTO COMEDOR ESCOLAR ELIGIO ANCONA 08DPR0028V LOCALIDAD EL BAJIO DE LA MESA
22901501	EQUIPAMIENTO COMEDOR ESCOLAR GABRIEL RAMOS MILLAN 08DPR0118N LOCALIDAD EL GRANIZO
22901502	EQUIPAMIENTO COMEDOR ESCOLAR LUIS URIAS BELDERRAIN 08DPR2466H LOCALIDAD LA CIENEGUITA
22901503	EQUIPAMIENTO COMEDOR ESCOLAR VICENTE GUERRERO 08DPR0134E LOCALIDAD MESA DE SAN RAFAEL
22901504	EQUIPAMIENTO COMEDOR ESCOLAR PRIMARIA FEDERAL CUAUHTÉMOC 08DPR0500K LOCALIDAD ATASCADEROS
22901505	EQUIPAMIENTO COMEDOR ESCOLAR MELCHOR OCAMPO 08DPR2010J LOCALIDAD ASERRADERO LAS DELICIAS
22901506	EQUIPAMIENTO COMEDOR COMUNITARIO TELEBACHILLERATO 80105 08ETK0104C LOCALIDAD CHINATU
22901507	EQUIPAMIENTO COMEDOR COMUNITARIO TELEBACHILLERATO 80103 08ETK0102E LOCALIDAD SAN PEDRO DE CHINATU
22901508	EQUIPAMIENTO COMEDOR COMUNITARIO TELEBACHILLERATO 8020 08ETK0033Z LOCALIDAD PINOS ALTOS
22901509	EQUIPAMIENTO COMEDOR COMUNITARIO TELEBACHILLERATO 80109 08ETK0108Z LOCALIDAD PIE DE LA CUESTA
22901510	CONSTRUCCIÓN DE SISTEMA INTEGRAL DE AGUA POTABLE
22901511	CONSTRUCCION DE RED DE DISTRIBUCION ELECTRICA A LA LOCALIDAD DE TALAYOTITOS, EN EL MUNICIPIO DE GUADALUPE Y CALVO
22901512	CONSTRUCCION DE RED DE DISTRIBUCION ELECTRICA A LA LOCALIDAD DE CARRICITOS, EN EL MUNICIPIO DE GUADALUPE Y CALVO
22901513	CONSTRUCCION DE RED DE DISTRIBUCION ELECTRICA A LA LOCALIDAD DE LA ESTACADA, MUNICIPIO DE GUADALUPE Y CALVO
22901515	PAVIMENTACIÓN CON CONCRETO HIDRAULICO SOBRE LA CALLE ORO DEL KILOMETRO 0+ 000 AL 0 + 250 EN LA COLONIA CASA DE MONEDA DE GUADALUPE Y CALVO, CHIH
22901516	PAVIMENTACIÓN CON CONCRETO HIDRÁULICO SOBRE LA AV. MANUEL BERNARDO AGUIRRE ENTRE CALLEJÓN DEL PANTEÓN Y CALLE ALLENDE DEL KM 0+078 AL KM 0+105 EN LA LOCALIDAD DE GUADALUPE Y CALVO
23000600	EQUIPAMIENTO COMEDOR ESCOLAR SECUNDARIA PRAXEDIS GINER DURAN 3052 08EE50121T LOCALIDAD TEMORIS
23000601	EQUIPAMIENTO COMEDOR COMUNITARIO TELEBACHILLERATO ESTATAL MANUEL AMAYA RAMOS 8634 08ETH0033L LOCALIDAD GUAZAPARES
23000602	EQUIPAMIENTO COMEDOR ESCOLAR ESC. PRIM RAFAEL RAMIREZ 08EPR0769N LOCALIDAD EL FRIJOLAR
23000603	EQUIPAMIENTO COMEDOR ESCOLAR PREESCOLAR INDIGENA 08DC00254L LOCALIDAD AGUATEACHI (WATEACHI)
23000604	EQUIPAMIENTO COMEDOR COMUNITARIO CASA INDIGENA LOCALIDAD TEMORIS
23000605	EQUIPAMIENTO COMEDOR ESCOLAR JUAN ALDAMA 08DPB05831 LOCALIDAD BAZONAVVO
23000606	EQUIPAMIENTO COMEDOR ESCOLAR IGNACIÓ VALENZUELA 08DPR0170J LOCALIDAD HORMIGUEROS
23000607	EQUIPAMIENTO COMEDOR ESCOLAR AMADO NERVO 08DPR1297W LOCALIDAD EL BATAMOTE
23000608	EQUIPAMIENTO COMEDOR ESCOLAR TELESECUNDARIA FEDERAL BENITO JUAREZ 08DTV0232E LOCALIDAD TIERRA BLANCA



## CATALOGO PROYECTOS DE INVERSION 2023

PROYECTO	DESCRIPCION
23000609	EQUIPAMIENTO COMEDOR ESCOLAR PREESCOLAR INDÍGENA GABRIELA MISTRAL 08DCC0293N LOCALIDAD BASONAYVO
23000610	EQUIPAMIENTO COMEDOR ESCOLAR PREESCOLAR COMUNITARIO 08KJN0384D LOCALIDAD SAN JOSÉ
23000611	EQUIPAMIENTO COMEDOR ESCOLAR PREESCOLAR COMUNITARIO 08KJN1228T LOCALIDAD SANTA MATILDE
23000612	EQUIPAMIENTO COMEDOR ESCOLAR TELESECUNDARIA 08DTV0174E LOCALIDAD TEPOCHIQUE
23000613	EQUIPAMIENTO COMEDOR ESCOLAR SOR JUANA INES DE LA CRUZ 08ETH0050B LOCALIDAD BAJIOS DE PITOREAL
23000614	CONSTRUCCIÓN DE RED DE AGUA POTABLE EN LA LOCALIDAD DE LOS LLANOS DE URUAPAN, GUAZAPARES, CHIHUAHUA
23000615	PAVIMENTACIÓN CON CONCRETO HIDRÁULICO EN CALLE SIN NOMBRE, INICIA EN CASA DE DANIA SÁENZ Y TERMINA EN ALBERGUE GABRIEL TEPORACA, EN TEMORIS, GUAZAPARES, CHIH.
23000616	SUMINISTRO E INSTALACIÓN DE SISTEMAS SOLARES AISLADOS EN LA LOCALIDAD DE ALGARROBAL, MUNICIPIO DE GUAZAPARES, CHIHUAHUA.
23000617	EMSA 31 TEMORIS CONSTRUCCIÓN AULA DIDÁCTICA 6X8
23000618	PRIMARIA HOMERO CERVANTES LAUREIRO 2800 - CONSTRUCCION DE 1 AULA DE ESTRUCTURA 751 MODIFICADA
23000619	PAVIMENTACION CON CONCRETO HIDRAULICO EN CALLE SIN NOMBRE QUE INICIA EN CASA DE JORGE BUSTILLOS Y TERMINA EN ARROYO, EN BARRIO EL CHASTE DE LA LOCALIDAD DE TEMORIS, GUAZAPARES, CHIH
23000620	PAVIMENTACION CON CONCRETO HIDRAULICO EN LA CALLE SIN NOMBRE QUE INICIA EN CASA DE JUAN RAMOS Y TERMINA EN CASA PEÑA, BARRIO VICTORIANO CHAVEZ DE LA LOCALIDAD DE TEMORIS, GUAZAPARES, CHIH.
23000621	PAVIMENTACIÓN CON CONCRETO HIDRÁULICO EN CALLE SIN NOMBRE DESDE CALLE SIN NOMBRE HASTA CALLE SIN NOMBRE DEL KM 0+042 AL KM 0+200, EN LA LOCALIDAD DE GUAZAPARES
23100938	JARDIN DE NIÑOS TEPORACA - CONSTRUCCION DE 1 AULA CON SERVICIO SANITARIO INTEGRADO DE ESTRUCTURA 751 MODIFICADO
23100939	JARDIN DE NIÑOS LUZ CORONADO ALVAREZ - CONSTRUCCION DE 1 AULA CON SERVICIO SANITARIO INTEGRADO DE ESTRUCTURA 751
23100940	CENTRO REGIONAL DE EDUCACION INTEGRAL 12 DE OCTUBRE 2368, REHABILITACIÓN DE CANCHA DE USOS MULTIPLES
23100941	JARDIN DE NIÑOS OVIDIO DECROLY - REHABILITACIONES GENERALES
23100943	RECARPETO A BASE DE MEZCLA ASFÁLTICA DE LA CALLE DR. LUIS MOYA/CALLE PASCUAL OROZCO ENTRE LA CALLE DECIMONOVENA HASTA CALLE SIN NOMBRE DEL KM 0+038 AL KM 0+608
23100944	PROYECTO EJECUTIVO PARA PROYECTO DE MODERNIZACIÓN DE CARRETERA LA JUNTA CHIH. - LIMITE DE ESTADOS CHIHUAHUA - SONORA
23201999	ESTUDIOS Y PROYECTO EJECUTIVO DE OBRA CIVIL RELATIVO AL TELEFÉRICO DE HIDALGO DEL PARRAL, CHIHUAHUA
23202025	JARDIN DE NIÑOS IGNACIO ALLENDE 1125 - MALLA CICLONICA
23202028	TERMINACIÓN DEL HOSPITAL DE GINECO OBSTETRICIA DE PARRAL, UBICADO EN LA CALLE NIÑOS HEROES KILOMETRO 3, CAMINO A VILLA ESCOBEDO, HIDALGO DEL PARRAL, CHIHUAHUA.
23202029	ALUMBRADO A BASE DE LAMPARAS LED EN TRAMO PUERTA DEL TIEMPO - TECNOLOGICO CAMPUS SANTA TERESA
23202031	UNIVERSIDAD TECNOLÓGICA DE PARRAL, EQUIPAMIENTO ESPECIALIZADO DE INFRAESTRUCTURA DE RED DE INTERNET EN EDIFICIO E
23202032	UNIVERSIDAD TECNOLÓGICA DE PARRAL, MOBILIARIO Y EQUIPO PARA EL EDIFICIO E
23202035	PROYECTO EJECUTIVO PARA EL MEJORAMIENTO DE IMAGEN URBANA PARA EL ESPACIO DE CARA AL RIO HIDALGO DEL PARRAL, CHIHUAHUA
23202039	CONSTRUCCIÓN DEL EDIFICIO QUE ALBERGARÁ AL CENTRO DE JUSTICIA PARA LAS MUJERES DE LA FISCALÍA GENERAL DEL ESTADO
23202040	UNIVERSIDAD TECNOLÓGICA DE PARRAL, SEGUNDA ETAPA DE LA VIALIDAD PRINCIPAL DEL CAMPUS PARRAL
23202041	SECUNDARIA TÉCNICA 31 - REHABILITACIONES ELECTRICAS
23202043	REHABILITACIÓN DE CARPETA ASFÁLTICA EN PERIFÉRICO SUR LUIS DONALDO COLOSIO, TRAMO GLORIETA FRANCISCO VILLA - ACCESOS MAQUILADORA APTIV, EN HIDALGO DEL PARRAL, CHIHUAHUA
23202044	PRIMARIA CENTENARIO DEL EJERCITO MEXICANO - CONSTRUCCION DE 3 AULAS DE ESTRUCTURA 751
23202045	PROYECTO DE ELECTRIFICACION DEL CORRALON DE LA FISCALIA ZONA SUR
23202046	PRIMARIA MANUEL OSCAR QUIÑONES GARCIA - CONSTRUCCION DE 1 AULA DE ESTRUCTURA 753 MODIFICADA
23202047	UNIVERSIDAD TECNOLÓGICA DE PARRAL, TRANSFORMADOR ELÉCTRICO PARA LA UNIDAD ACADÉMICA RÍO BALLEZA
23202049	ADECUACIONES DE EDIFICIO PARA CUARTEL DE LA SECRETARIA DE SEGURIDAD PUBLICA PARRAL
23202050	PRIMARIA MACLOVIO HERRERA - REHABILITACIONES GENERALES
23202051	CONSTRUCCIÓN DE PARQUE EN FRACCIONAMIENTO LA FORTUNA
23202052	UNIVERSIDAD TECNOLÓGICA DE PARRAL, EQUIPAMIENTO PARA CLIMATIZAR LOS LABORATORIOS DEL EDIFICIO E
23202054	PAVIMENTACIÓN EN CALLE ESTACIÓN CREEL ENTRE 27 DE SEPTIEMBRE Y CALLE ESTACIÓN DEL PRADO
23300183	PAVIMENTACION EN CALLE PRINCIPAL DE ACCESO
23300186	PAVIMENTACIÓN DE CALLE EN LA LOCALIDAD DE CIENEGUILLA CON CONCRETO HIDRÁULICO EN EL MUNICIPIO DE HUEJOTITAN
23300187	CONSTRUCCION DE PUENTE VEHICULAR EN LA CARRETERA LA CASITA - BALLEZA KM 19 A EL PICHAGUE EN LA LOCALIDAD DE EL PICHAGUE DEL MUNICIPIO DE HUEJOTITAN
23300188	PAGO A SEMARNAT PARA LA EXENCIÓN A LA PRESENTACION DE LA MANIFESTACION DE IMPACTO AMBIENTAL PARA LA CONSTRUCCIÓN DE PUENTE VEHICULAR EN LA CARRETERA LA CASITA - BALLEZA KM 19 A EL PICHAGUE EN LA LOCALIDAD DE EL PICHAGUE EN HUEJOTITAN
23300189	REHABILITACIÓN DE CALLE SIN NOMBRE TRAMO, DE LA CALLE SIN NOMBRE A CALLE SIN NOMBRE CADENAMIENTO DEL KM 0+000 AL KM 0+180
23400256	CONSTRUCCION DEL CAMINO DE ACCESO AL CUARTEL DE LA GUARDIA NACIONAL, UBICADO EN EL KM 197+081 DE LA CARRETERA CUAUHTEMOC - BUENAVENTURA, EN EL MUNICIPIO DE ZARAGOZA, CHIH.
23400258	REMODELACIÓN DE PUENTE VEHICULAR CALLE HILARIO FIERRO EN IGNACIO ZARAGOZA, CHIHUAHUA.
23400259	PAGO DE DERECHOS A SEMARNAT PARA LA EXENCIÓN A LA PRESENTACION DE LA MANIFESTACION DE IMPACTO AMBIENTAL PARA LA CONSTRUCCIÓN DE PUENTE VEHICULAR CALLE HILARIO FIERRO EN IGNACIO ZARAGOZA.
23400260	PAVIMENTACIÓN DE ACCESO A IGNACIO ALLENDE DESDE E.C. CARRETERA IGNACIO ZARAGOZA - GOMEZ FARIAS KM 0+190 AL KM 0+290
23500345	PAVIMENTACIÓN CON CONCRETO HIDRÁULICO DE CALLE MORELOS ENTRE CALLE FRANCISCO VILLA Y CALLE REVOLUCIÓN EN LA CABECERA MUNICIPAL
23601036	CONSTRUCCION DE PARQUE LINEAL EN COLONIA TIERRA Y LIBERTAD
23601093	MANTENIMIENTO MAYOR CARRETERAS DE CUOTA DEL FIDEICOMISO 80672: REHABILITACION DE PAVIMENTO DE LA CARRETERA GOMEZ PALACIO-JIMENEZ TRAMO KM 188+000 AL KM 234+400 (JIMENEZ) EN TRAMOS AISLADOS
23601137	AMPLIACIÓN DE RED DE AGUA POTABLE PARA DAR SERVICIO A LAS INSTALACIONES DE LA GUARDIA NACIONAL
23601143	PROYECTO ESTRUCTURAL PARA LA CONSTRUCCIÓN DE PASO A DESNIVEL UBICADO EN EL KM. 225+850 DE LA CARRETERA GÓMEZ PALACIO - JIMÉNEZ SENTIDO DIRECTO EN EL MUNICIPIO DE JIMÉNEZ, CHIH.
23601144	PROYECTO DE ILUMINACIÓN PARA EL PASO A DESNIVEL UBICADO EN EL KM. 225+850 DE LA CARRETERA GÓMEZ PALACIO - JIMÉNEZ SENTIDO DIRECTO EN EL MUNICIPIO DE JIMÉNEZ, CHIH
23601146	PROYECTO DE ILUMINACIÓN PARA CONSTRUCCIÓN DE GAZAS PARA ENLACE DE CARRETERA LIBRE EN INTERSECCIÓN CON EL KM. 197+900 DE LA CARRETERA DE CUOTA GÓMEZ PALACIO - JIMÉNEZ EN EL MUNICIPIO DE JIMÉNEZ, CHIH
23601147	MANTENIMIENTO MAYOR DE CARRETERAS DE CUOTA DEL FIDEICOMISO 80672: REHABILITACIÓN DE PAVIMENTO DE LA CARRETERA: GÓMEZ PALACIO-JIMÉNEZ DEL KM. 188+000 AL KM. 234+400 (JIMÉNEZ) EN TRAMOS AISLADOS
23601148	MANTENIMIENTO MAYOR DE CARRETERAS DE CUOTA DEL FIDEICOMISO 80672: REHABILITACIÓN DE CERCO DE LA CARRETERA: GÓMEZ PALACIO - JIMÉNEZ DEL KM. 188+000 AL KM. 234+400 (JIMÉNEZ) EN TRAMOS AISLADOS EN EL MPIO. DE JIMENEZ
23601149	EQUIPAMIENTO COMEDOR ESCOLAR J.N. NIÑOS HEROES DE LA REVOLUCION 08ETH0090C LOCALIDAD JIMENEZ
23601150	EQUIPAMIENTO COMEDOR COMUNITARIO TELEBACHILLERATO 86100 08ETK0013L LOCALIDAD JIMENEZ
23601151	MANTENIMIENTO MAYOR DE CARRETERAS DE CUOTA DEL FIDEICOMISO 80672: CONSTRUCCIÓN DEL PASO SUPERIOR UBICADO EN EL KM 225+850 SENTIDO DIRECTO DE LA CARRETERA: GÓMEZ PALACIO - JIMÉNEZ, EN EL MUNICIPIO DE JIMÉNEZ EN EL ESTADO DE CHIHUAHUA
23601152	REHABILITACIÓN DE TECHO FIRME PROGRAMA CERO TECHOS DE TIERRA 4TA ETAPA EN LA LOCALIDAD EJIDO SAN FELIPE, MUNICIPIO DE JIMÉNEZ, CHIHUAHUA
23601153	REHABILITACIÓN DE TECHO FIRME PROGRAMA CERO TECHOS DE TIERRA 4TA ETAPA EN LA COL. BARRIO DEL CARMEN DE LA CABECERA MUNICIPAL, MUNICIPIO DE JIMÉNEZ, CHIHUAHUA
23601154	REHABILITACIÓN DE TECHO FIRME PROGRAMA CERO TECHOS DE TIERRA 4TA ETAPA EN COL. BENITO JUÁREZ DE LA CABECERA MUNICIPAL, MUNICIPIO DE JIMÉNEZ, CHIHUAHUA
23601155	REHABILITACIÓN DE TECHO FIRME PROGRAMA CERO TECHOS DE TIERRA 4TA ETAPA EN LA LOCALIDAD EJIDO ZARAGOZA, MUNICIPIO DE JIMÉNEZ, CHIHUAHUA
23601156	REHABILITACIÓN DE TECHO FIRME PROGRAMA CERO TECHOS DE TIERRA 4TA ETAPA EN LA LOCALIDAD EJIDO NUEVO SAUCILLO, MUNICIPIO DE JIMÉNEZ, CHIHUAHUA
23601157	REHABILITACIÓN DE TECHO FIRME PROGRAMA CERO TECHOS DE TIERRA 4TA ETAPA EN LA LOCALIDAD EJIDO TIERRA BLANCA, MUNICIPIO DE JIMÉNEZ, CHIHUAHUA
23601158	REHABILITACIÓN DE TECHO FIRME PROGRAMA CERO TECHOS DE TIERRA 4TA ETAPA EN LA LOCALIDAD EJIDO JACOBO, MUNICIPIO DE JIMÉNEZ, CHIHUAHUA
23601159	REHABILITACIÓN DE TECHO FIRME PROGRAMA CERO TECHOS DE TIERRA 4TA ETAPA EN LA LOCALIDAD EJIDO CALIFORNIA, MUNICIPIO DE JIMÉNEZ, CHIHUAHUA
23601160	REHABILITACIÓN DE TECHO FIRME PROGRAMA CERO TECHOS DE TIERRA 4TA ETAPA EN COL. TIERRA Y LIBERTAD DE LA CABECERA MUNICIPAL, MUNICIPIO DE JIMÉNEZ, CHIHUAHUA.
23601161	REHABILITACIÓN DE TECHO FIRME PROGRAMA CERO TECHOS DE TIERRA 4TA ETAPA EN COL. ANDAZAVO DE LA CABECERA MUNICIPAL, MUNICIPIO DE JIMÉNEZ, CHIHUAHUA
23601162	REHABILITACIÓN DE TECHO FIRME PROGRAMA CERO TECHOS DE TIERRA 4TA ETAPA EN COL. GUADALUPE VICTORIA DE LA CABECERA MUNICIPAL, MUNICIPIO DE JIMÉNEZ, CHIHUAHUA
23601163	REHABILITACIÓN DE TECHO FIRME PROGRAMA CERO TECHOS DE TIERRA 4TA ETAPA EN COL. ABRAHAM GONZÁLEZ DE LA CABECERA MUNICIPAL, MUNICIPIO DE JIMÉNEZ, CHIHUAHUA

## CATALOGO PROYECTOS DE INVERSION 2023

PROYECTO	DESCRIPCION
23601164	REHABILITACIÓN DE TECHO FIRME PROGRAMA CERO TECHOS DE TIERRA 4TA ETAPA EN COL. CAMPESINA DE LA CABECERA MUNICIPAL, MUNICIPIO DE JIMÉNEZ, CHIHUAHUA
23601165	REHABILITACIÓN DE TECHO FIRME PROGRAMA CERO TECHOS DE TIERRA 4TA ETAPA EN COL. ESTACIÓN DE LA CABECERA MUNICIPAL, MUNICIPIO DE JIMÉNEZ, CHIHUAHUA
23601166	REHABILITACIÓN DE TECHO FIRME PROGRAMA CERO TECHOS DE TIERRA 4TA ETAPA EN COL. PRI DE LA CABECERA MUNICIPAL, MUNICIPIO DE JIMÉNEZ, CHIHUAHUA
23601167	PRIMARIA NIÑOS HEROES 2191 - REHABILITACION DE TECHO DE LAMINA
23601168	ELABORACIÓN DE LA MANIFESTACIÓN DE IMPACTO AMBIENTAL MODALIDAD PARTICULAR PARA CONSTRUCCIÓN DE GAZAS PARA ENLACE DE CARRETERA LIBRE EN INTERSECCIÓN CON KM. 197+900 DE LA CARRETERA DE CUOTA GÓMEZ PALACIO - JIMÉNEZ PRIMERA ETAPA
23601169	ESTUDIO TÉCNICO JUSTIFICATIVO DE CAMBIO DE USO DE SUELO EN TERRENOS FORESTALES PARA CONSTRUCCIÓN DE GAZAS PARA ENLACE DE CARRETERA LIBRE EN INTERSECCIÓN CON KM. 197+900 DE LA CARRETERA DE CUOTA GÓMEZ PALACIO - JIMÉNEZ PRIMERA ETAPA
23601170	PAGO DE DERECHOS DE LA MANIFESTACIÓN DE IMPACTO AMBIENTAL MODALIDAD PARTICULAR PARA CONSTRUCCIÓN DE GAZAS PARA ENLACE DE CARRETERA LIBRE EN INTERSECCIÓN CON KM. 197+900 DE LA CARRETERA DE CUOTA GÓMEZ PALACIO - JIMÉNEZ PRIMERA ETAPA
23601171	PAGO DERECHOS ESTUDIO TÉCNICO JUSTIFICATIVO CAMBIO USO DE SUELO EN TERRENOS FORESTALES PARA CONSTRUCCIÓN DE GAZAS PARA ENLACE DE CARRETERA LIBRE EN INTERSECCIÓN CON KM. 197+900 DE LA CARRETERA DE CUOTA GÓMEZ PALACIO - JIMÉNEZ PRIMERA ETAPA
23601172	PAGO DE DERECHOS PARA LA EXENCIÓN DE MANIFESTACIÓN DE IMPACTO AMBIENTAL ANTE SEMARNAT PARA EL PASO A DESNIVEL UBICADO EN EL KM. 225+850 DE LA CARRETERA GÓMEZ PALACIO - JIMÉNEZ SENTIDO DIRECTO
23601173	SECUNDARIA ESTATAL 3036 SECCIÓN XLII - REHABILITACION DE SERVICIOS SANITARIOS
23601174	COLEGIO DE BACHILLERES, SUMINISTRO DE PINTURA PLANTEL 20
23601175	PRIMARIA LEYES DE REFORMA 2598 - REHABILITACIONES ELECTRICAS
23601179	MANTENIMIENTO MAYOR CARRETERAS DE CUOTA FIDEICOMISO 80672: CONSTRUCCIÓN DE GAZAS PARA EL ENLACE DE LA CARRETERA LIBRE EN INTERSECCIÓN CON EL KM. 197+850 DE LA CARRETERA DE CUOTA GÓMEZ PALACIO - JIMENEZ
23601180	REHABILITACIÓN DE CENTRO COMUNITARIO JIMÉNEZ LÁZARO CÁRDENAS, CHIHUAHUA.
23601181	PAVIMENTACIÓN CON CARPETA ASFALTICA EN CALLE 5 DE MAYO ENTRE AV. TECNOLÓGICO Y CALLE SIN NOMBRE DEL KM 0+000 AL KM 0+053
23601182	PAVIMENTACIÓN CON CARPETA ASFÁLTICA EN CALLE GÓMEZ FARIAS ENTRE CALLE SIMON BOLÍVAR Y CALLE 5 DE MAYO
23601183	PAVIMENTACIÓN CON CARPETA ASFÁLTICA EN CALLE ARTEAGA ENTRE CALLE REVOLUCIÓN Y TERMINO DE CALLE
23601184	PAVIMENTACIÓN CON CARPETA ASFÁLTICA EN CALLE PRIV. INDIO TRISTE ENTRE CALLE REVOLUCIÓN Y TERMINO DE CALLE
23601185	CONSTRUCCIÓN DE TECHUMBRE EN ESCUELA PRIMARIA OFICIAL MARIANO JIMÉNEZ No. 2192 DENTRO DE LA CABECERA MUNICIPAL DE JIMENEZ CHIHUAHUA
23708203	CONSTRUCCIÓN DEL TRAMO 1 DEL CORREDOR TRONCAL TECNOLÓGICO DE CIUDAD JUÁREZ, CHIH., COMPRENDIDO ENTRE LAS CALLES COSTA DE MARFIL Y PASEO DE LAS PALMAS
23708209	CONSTRUCCIÓN DEL TRAMO 4 DEL CORREDOR TRONCAL TECNOLÓGICO DE CIUDAD JUÁREZ, CHIH., COMPRENDIDO ENTRE C. PASEO LAS PALMAS A AV. TEOFILO BORUNDA
23708235	CONSTRUCCIÓN DEL TRAMO 5 DEL CORREDOR TRONCAL TECNOLÓGICO DE CIUDAD JUÁREZ, CHIH., COMPRENDIDO ENTRE LAS CALLES AGUIRRE LAREDO A ROSA MARIA Y FUENTES
23708248	CONSTRUCCIÓN DEL PASO SUPERIOR CUERPO ORIENTE EN AV. VILLARREAL TORRES Y AV. ZARAGOZA EN CD. JUÁREZ, CHIH. DEL KM. 2+120 AL KM. 2+740
23708323	CONSTRUCCIÓN DEL TRAMO 7 DEL CORREDOR TRONCAL TECNOLÓGICO DE CIUDAD JUÁREZ, CHIH., EN AV. TECNOLÓGICO EN EL TRAMO COMPRENDIDO DESDE CALLE GENERAL ROBERTO FIERRO (AEROPUERTO) HASTA LA CALLE COSTA DE MARFIL.
23708324	CONSTRUCCIÓN DEL TRAMO 8 DEL CORREDOR TRONCAL TECNOLÓGICO DE CIUDAD JUÁREZ, CHIH., EN AV. 16 DE SEPTIEMBRE EN EL TRAMO COMPRENDIDO ENTRE CALLE FRANCISCO MÁRQUEZ A CALLE LERDO
23708328	CONSTRUCCIÓN DEL TRAMO 6 DEL CORREDOR TRONCAL TECNOLÓGICO DE CIUDAD JUÁREZ, CHIH., TRAMO COMPRENDIDO DESDE LA CALLE C. ROSA MARÍA FUENTES HASTA LA AV. DEL CHARRO
23708339	REHABILITACIÓN DEL PARQUE CENTRAL PONIENTE Y ORIENTE EN CD. JUÁREZ, CHIH.
23708358	CICLOVÍA E INFRAESTRUCTURA PARA LA MOVILIDAD NO MOTORIZADA EN ZONA DEL CIRCUITO PRONAF DE JUÁREZ
23708362	REHABILITACIÓN DEL PARQUE CENTRAL PONIENTE Y ORIENTE H, I EN CD. JUÁREZ, CHIH.
23708370	CONSTRUCCIÓN DEL TRAMO 10 DE LA PRETRONCAL GOMEZ MORIN EN CD. JUAREZ, CHIH., COMPRENDIDO ENTRE C. VALLE DE ARARECO Y CASI AV. PASEO DE LA VICTORIA
23708371	CONSTRUCCION DEL TRAMO 11 DE LA PRETRONCAL GOMEZ MORIN EN CD. JUAREZ, CHIH., COMPRENDIDO ENTRE CASI AV. PASEO DE LA VICTORIA Y C. CAMPEROS
23708372	CONSTRUCCIÓN DEL TRAMO 12 DE LA PRETRONCAL GOMEZ MORIN EN CD. JUAREZ, CHIH., COMPRENDIDO ENTRE C. CAMPEROS Y AV. TECNOLÓGICO
23708390	CONSTRUCCION PARA LA SEÑALIZACIÓN Y SEMAFORIZACIÓN DEL CORREDOR TRONCAL TECNOLÓGICO Y CORREDOR PRETRONCAL GÓMEZ MORÍN (IMAGEN URBANA) DE CIUDAD JUÁREZ, CHIH.
23708411	CONSTRUCCIÓN DEL PATIO DE GUARDADO ASERRADEROS PARA SISTEMA INTEGRAL DE TRANSPORTE CIUDAD JUÁREZ, CHIHUAHUA
23708414	CONSTRUCCIÓN DE PATIO DE GUARDADO SUR (AEROPUERTO) DEL CORREDOR TRONCAL TECNOLÓGICO DE CIUDAD JUÁREZ, CHIH.
23708419	ADAPTACIÓN DE ZONA PARA PARQUE CANINO EN EL PARQUE CENTRAL UBICADO EN CD. JUÁREZ, CHIHUAHUA.
23708422	REHABILITACIÓN DE OFICINAS DE ICATECH Y OFICINAS DE COBACH AL INTERIOR DE EDIFICIO "HERMANOS ESCOBAR" EN EL PARQUE CENTRAL EN CIUDAD JUÁREZ, CHIHUAHUA.
23708427	CONSTRUCCIÓN DE BIBLIOTECA PLANTEL 16
23708454	CONSTRUCCION DE LA PRIMERA ETAPA MEJORAMIENTO DEL CENTRO DE REINSERCIÓN SOCIAL VARONIL ADULTOS N° 3
23708455	FISCALÍA ESPECIALIZADA EN ATENCIÓN A MUJERES VICTIMAS DEL DELITO POR RAZONES DE GÉNERO
23708467	ACTUALIZACION DEL ANALISIS COSTO-BENEFICIO PARA EL PROYECTO DE TRANSPORTE MASIVO DENOMINADO CORREDOR TECNOLÓGICO DE CD. JUAREZ
23708474	MANTENIMIENTO PREVENTIVO DEL PUENTE INTERNACIONAL CORDOVA DE LAS AMÉRICAS, EN EL MUNICIPIO DE JUÁREZ, CHIH., CON CARGO AL PROGRAMA ESTATAL DE INFRAESTRUCTURA VIAL URBANA
23708477	CONSTRUCCIÓN DE LOS CAMINOS DE ACCESO A LOS CUARTELES DE LA GUARDIA NACIONAL, UBICADOS EN LAS COLONIAS SIERRA VISTA Y ANAPRA, EN EL MUNICIPIO DE JUÁREZ, CHIH.
23708478	REHABILITACION DE CANCHA DE FUTBOL RAPIDO UNIDAD DEPORTIVA ALTAVISTA, CD. JUAREZ, CHIH.
23708479	REHABILITACION DE CANCHAS DE FUTBOL RAPIDO UNIDAD DEPORTIVA ORIENTE SIGLO XXI, CD. JUAREZ, CHIH.
23708480	REHABILITACION DE CANCHA DE FUTBOL RAPIDO UNIDAD DEPORTIVA FERNANDO KILO HERRERA, CD. JUAREZ, CHIH.
23708481	REHABILITACION DE CANCHA DE FUTBOL RAPIDO UNIDAD DEPORTIVA RAMON GUZMAN GALLEGOS, CD. JUAREZ, CHIH.
23708482	REHABILITACION DE CANCHA DE FUTBOL RAPIDO UNIDAD DEPORTIVA RAYMUNDO CORDERO, CD. JUAREZ, CHIH.
23708483	REHABILITACION DE CANCHA DE FUTBOL RAPIDO UNIDAD DEPORTIVA TIERRA NUEVA, CD. JUAREZ, CHIH.
23708484	ADQUISICIÓN DE MATERIAL PARA EL MANTENIMIENTO A INFRAESTRUCTURA DE LA PLAZA DE COBRO DE JERONIMO DEL ESTADO DE CHIHUAHUA
23708485	UNIVERSIDAD TECNOLÓGICA DE CIUDAD JUÁREZ, REHABILITACIONES GENERALES
23708486	MANTENIMIENTO DE CARRETERAS DE CUOTA NO FIDEICOMITIDAS JERONIMO SANTA TERESA, MATERIALES POR ADMINISTRACION
23708487	MANTENIMIENTO DE CARRETERAS NO FIDEICOMITIDAS SAMALAYUCA SANTA TERESA SERVICIOS GENERALES
23708488	MANTENIMIENTO DE CARRETERAS DE CUOTA NO FIDEICOMITIDAS: SAMALAYUCA - SANTA TERESA E.C. KM. 334.7 (CHIHUAHUA - JUÁREZ) - KM 22.3 (JUÁREZ - JANOS) (CAP. 2000 MATERIALES Y SUMINISTROS POR CONTRATO).
23708489	MANTENIMIENTO DE CARRETERAS DE CUOTA NO FIDEICOMITIDAS: E.C. KM. 334.7 (CHIHUAHUA - JUÁREZ) - KM 22.3 (JUÁREZ - JANOS) (CAP. 3000 SERVICIOS GENERALES - VIÁTICOS), EN EL MUNICIPIO DE JUÁREZ, EN EL ESTADO DE CHIHUAHUA
23708490	SECUNDARIA ESTATAL POR COOPERACION 8357 - REHABILITACIONES GENERALES
23708491	MANTENIMIENTO DE CARRETERAS DE CUOTA NO FIDEICOMITIDAS; REHABILITACIÓN DE CERCO DE LA CARRETERA: E.C. KM. 334.7 (CHIHUAHUA - JUÁREZ) - KM 22.3 (JUÁREZ - JANOS), EN TRAMOS AISLADOS EN EL MUNICIPIO DE JUÁREZ, EN EL ESTADO DE CHIHUAHUA
23708493	JARDIN DE NIÑOS ESTEFANIA CASTAÑEDA - REHABILITACIONES GENERALES
23708494	PRIMARIA FERNANDO AHUATZIN REYES - REHABILITACION HIDRAULICA
23708495	JARDIN DE NIÑOS PEDRO DE LILLE AIZPURU - REHABILITACIONES GENERALES
23708496	PAGO DE HONORARIOS FIDUCIARIOS DEL FIDEICOMISO 2270. - FIDEICOMISO DEL SISTEMA INTEGRADO DE TRANSPORTE DE CIUDAD JUÁREZ CORRESPONDIENTE A LOS MESES DE MARZO A JULIO DE 2022
23708499	RECONFIGURACION DE CARRILES DE CIRCULACION SENTIDO ORIENTE - PONIENTE EN AV. TECNOLÓGICO Y AV. PASEO TRIUNFO DE LA REPUBLICA CURVA DE SAN LORENZO EN CD. JUAREZ, CHIH.
23708506	PRIMARIA ESCRITORES DE CHIHUAHUA - MODULO DE SERVICIOS SANITARIOS ADOADOS DE ESTRUCTURA 751
23708507	PRIMARIA HECTOR MANUEL MUELA REYES - MODULO DE SERVICIOS SANITARIOS ADOADOS 751
23708510	PRIMARIA ARCADIO GONZALEZ CHAVEZ - 1 AULA ADOADA USAER DE ESTRUCTURA 751 Y REHABILITACIONES GENERALES
23708511	CENTRO DE ATENCION MULTIPLE 7003 - REHABILITACIONES ELECTRICAS
23708512	PRIMARIA VICENTE LOMBARDO TOLEDANO - REHABILITACIONES GENERALES
23708513	PRIMARIA HORTENCIA SOLIS ONTIVEROS 2605 - REHABILITACIONES ELECTRICAS
23708514	PRIMARIA IGNACIO ZARAGOZA 2038 - REHABILITACIONES ELECTRICAS
23708515	CONCLUSIÓN DEL PASO SUPERIOR CUERPO ORIENTE EN AV. VILLARREAL TORRES Y AV. ZARAGOZA EN CD. JUÁREZ, CHIH. DEL KM. 2+120 AL KM. 2+740
23708516	PRIMARIA LEONA VICARIO 2794 - REHABILITACIONES ELECTRICAS
23708517	JARDIN DE NIÑOS JULIA VAZQUEZ - REHABILITACIONES ELECTRICAS
23708518	PRIMARIA FORD 160 - REHABILITACIONES ELECTRICAS
23708519	PRIMARIA LUIS DONALDO COLOSIO MURRIETA - REHABILITACION ELECTRICA
23708520	PRIMARIA RICARDO FLORES MAGON - REHABILITACION ELECTRICA

## CATALOGO PROYECTOS DE INVERSION 2023

PROYECTO	DESCRIPCION
23708521	UNIVERSIDAD AUTÓNOMA DE CIUDAD JUÁREZ, CONSTRUCCIÓN DE EDIFICIO MULTIFUNCIONAL EN CAMPUS ICSA
23708522	MANTENIMIENTO DE CARRETERAS DE CUOTA NO FIDEICOMITIDAS. KM. 334.7 (CHIHUAHUA-JUAREZ)-KM 22.3 (JUAREZ-JANOS)(ADQUISICIÓN DE EQUIPOS DE GENERACIÓN ELÉCTRICA, APARATOS Y ACCESORIOS ELÉCTRICOS CAP. 5 6 6 0 1)
23708523	MANTENIMIENTO DE CARRETERAS DE CUOTA NO FIDEICOMITIDAS. KM. 334.7 (CHIHUAHUA-JUAREZ)- KM 22.3 (JUAREZ-JANOS)(ADQUISICIÓN DE HERRAMIENTAS MÁQUINAS-HERRAMIENTA CAP. 5 6 7 0 1)
23708524	SECUNDARIA ESTATAL POR COOPERACION 8357 - REHABILITACION ELECTRICA Y DE TECHOS
23708525	PRIMARIA JESUS GARCIA HEROE DE NACOZARI - REHABILITACIONES ELECTRICAS
23708527	SECUNDARIA POR COOPERACION 8360 - IMPERMEABILIZACIÓN, REHABILITACIONES ELECTRICAS Y BARRA PERIMETRAL
23708528	CENTRO DE ATENCION MULTIPLE 14 - REHABILITACIONES ELECTRICAS
23708529	PRIMARIA FEDERICO DE LA VEGA MATHIEWS - ADQUISICION DE EQUIPO
23708530	CECYTECH 14 VILLA ESPERANZA, REHABILITACIÓN Y REFUERZO DE CUBIERTA TIPO DOMO
23708531	CECYTECH 22 AYUNTAMIENTO EQUIPAMIENTO LABORATORIO DE USOS MÚLTIPLES
23708532	CECYTECH 23 RIBERAS JUÁREZ, EQUIPAMIENTO TALLER DE ELECTRÓNICA Y SOLDADURA INDUSTRIAL
23708534	MANTENIMIENTO DE CARRETERAS DE CUOTA NO FIDEICOMITIDAS: REPARACIÓN DE LOSAS DE CONCRETO DE LA CARRETERA: E. C. KM. 334.7 (CHIHUAHUA-JUÁREZ) - E. C. KM. 22.3 (JUÁREZ-JANOS), EN TRAMOS AISLADOS
23708537	CECYTECH 23 RIBERAS JUAREZ CONSTRUCCIÓN DE AULA DIDACTICA 6X8
23708538	PAGO DE PERMISO DE CONSTRUCCIÓN A CONAGUA PARA ESTUDIO COSTO-BENEFICIO Y PROYECTO EJECUTIVO DE CONSTRUCCIÓN DE INFRAESTRUCTURA DE PROTECCION CONTRA INUNDACIONES DEL DREN 2A: TRAMO DE AV. FRANCISCO VILLARREAL TORRES AL BLVD. INDEPENDENCIA
23708539	PRIMARIA EDUCAR PARA LA LIBERTAD - CONSTRUCCION DE 3 AULAS DE ESTRUCTURA 751
23708540	CONSTRUCCION DE RAMPA DE ACCESO PARA PERSONAS CON DISCAPACIDAD EN LA FISCALIA DE DISTRITO, ZONA NORTE
23708541	UNIVERSIDAD TECNOLÓGICA DE CIUDAD JUÁREZ, EQUIPAMIENTO DE EDIFICIO Q
23708542	PRIMARIA PORFIRIO PARRA - REHABILITACIONES GENERALES
23708543	CONSTRUCCION DE LA ESTACION PARQUE BORUNDA ( PAR VIAL, VICENTE GUERRERO ESQUINA CON G. M. SOLIS, CENTRO ), CIUDAD JUAREZ CHIHUAHUA
23708544	CONSTRUCCION DE LA ESTACIÓN MONUMENTO BENITO JUÁREZ ( PAR VIAL, VICENTE GUERRERO ESQUINA CON CALLE CONSTITUCION, CENTRO ), CIUDAD JUAREZ, CHIHUAHUA
23708554	COLEGIO DE BACHILLERES DEL ESTADO DE CHIHUAHUA, REHABILITACIÓN EN CAMPO DE FUTBOL DEL PLANTEL 19
23708555	COLEGIO DE BACHILLERES DEL ESTADO DE CHIHUAHUA, CONTINUACIÓN DE REHABILITACIÓN EN CAMPO DE FUTBOL DEL PLANTEL 19
23708556	SECUNDARIA TÉCNICA 82 - REHABILITACION DE TECHUMBRE EN AULA
23708557	PRIMARIA REPUBLICA DE VENEZUELA - CONSTRUCCION DE 1 AULA DE ESTRUCTURA 751
23708558	PRIMARIA LAURENCIO GALLEGOS JIMENEZ - CONSTRUCCION DE 1 AULA DE ESTRUCTURA 751
23708559	PRIMARIA JOSÉ SANTOS VALDEZ - CONSTRUCCION DE 1 AULA DE ESTRUCTURA 751
23708560	JARDIN DE NIÑOS CHICHEN ITZA - CONSTRUCCION DE 1 AULA CON SERVICIO SANITARIO INTEGRADO DE ESTRUCTURA 751
23708561	PRIMARIA UNIDAD NACIONAL - CONSTRUCCIÓN DE 1 AULA DE ESTRUCTURA 751
23708562	PRIMARIA HUEMAC CAUDILLO TOLTECA - CONSTRUCCION DE 1 AULA Y DIRECCION DE ESTRUCTURA 751
23708563	ACTUALIZACION DEL PROYECTO EJECUTIVO DE LA CANALIZACIÓN DEL DREN 2-A
23708564	PROYECTO EJECUTIVO DITRIBUIDOR VIAL PUENTE LAS AMERICAS
23708565	REHABILITACIÓN VASO DE CAPTACIÓN I UBICADO EN PARQUE CENTRAL EN CIUDAD JUÁREZ, CHIHUAHUA
23708566	UNIVERSIDAD TECNOLÓGICA PASO DEL NORTE, EQUIPAMIENTO ESPECIALIZADO PARA LA CREACIÓN DEL LABORATORIO ESPECIALIZADO EN MANUFACTURA ADITIVA
23708567	ACTUALIZACIÓN AL PROYECTO DEL PASO INFERIOR VICENTE GUERRERO Y VÍAS DEL F.F.C.C.
23708568	JARDIN DE NIÑOS JOSÉ MERAZ GARCIA - CONSTRUCCION DE 1 AULA CON SERVICIO SANITARIO INTEGRADO DE ESTRUCTURA 751
23708569	ELABORACIÓN DE PROYECTO EJECUTIVO PARA LA IMPLEMENTACIÓN DE ITS EN LAS AUTOPISTAS NO FIDEICOMITIDAS JERÓNIMO DEL ESTADO DE CHIHUAHUA
23708570	PRIMARIA JOSE TRISTAN DE LA CRUZ, CONSTRUCCIÓN DE DIRECCIÓN ADOSADA DE ESTRUCTURA 751
23708571	PRIMARIA BELLAVISTA 2393, REHABILITACIONES GENERALES
23708572	PRIMARIA VALENTIN GOMEZ FARIAS - REHABILITACIONES ELECTRICAS
23708573	PRIMARIA PRIMERO DE MAYO 2374 - REHABILITACIONES ELECTRICAS
23708574	PRIMARIA AQUILES SERDAN 2027 - REHABILITACIONES ELECTRICAS
23708575	PAVIMENTACIÓN DE CALLE RIVERA PEÑASCO CON CARPETA ASFÁLTICA, EN COLONIA RIVERAS DEL BRAVO, EN CD. JUÁREZ, CHIHUAHUA.
23708576	ADECUACIONES DEL EDIFICIO DE LA SUBSECRETARIA DE DESPLIEGUE POLICIAL EN CD. JUAREZ
23708577	PRIMARIA NORBERTO HERNANDEZ - REHABILITACIONES GENERALES
23708578	CECYTECH 22 AYUNTAMIENTO ADECUACIÓN DE TERRENO Y REHABILITACIÓN DE ANDADOR ESCOLAR
23708579	JARDIN DE NIÑOS HELEN ADAMS KELLER - REHABILITACIONES GENERALES
23708580	JARDIN DE NIÑOS SIMONA BARBA - REHABILITACIONES GENERALES
23708581	JARDIN DE NIÑOS CHIHUAHUA - REHABILITACIONES ELECTRICAS
23708582	PROYECTO EJECUTIVO PARA LA CONSTRUCCIÓN DEL CENTRO DE EVALUACIÓN Y CONTROL DE CONFIANZA EN CIUDAD JUÁREZ
23708583	CONSTRUCCIÓN DE LA ESTACIÓN EX ADUANA PAR VIAL, ( VICENTE GUERRERO Y CALLE JUAREZ) CIUDAD JUAREZ CHIH.
23708585	INTERVENCIÓN EN COLONIA RIVERAS DEL BRAVO (TRABAJOS DIVERSOS CON MAQUINARIA PESADA) (SERVICIOS GENERALES)
23708586	INTERVENCIÓN EN COLONIA RIVERAS DEL BRAVO (TRABAJOS DIVERSOS CON MAQUINARIA PESADA) (MATERIALES POR ADMINISTRACIÓN)
23708587	INTERVENCIÓN EN COLONIA RIVERAS DEL BRAVO (TRABAJOS DIVERSOS CON MAQUINARIA PESADA) (SERVICIOS PERSONALES)
23708590	TRABAJOS DE SEMAFORIZACIÓN EN AV. 16 DE SEPTIEMBRE POR OBRAS DEL BRT II, ENTRE CALLES RAMÓN CORONA Y GREGORIO M. SOLÍS, EN CIUDAD JUÁREZ, CHIH.
23708594	REHABILITACIÓN A BASE DE FRESADO EN LA CALLE MIGUEL HIDALGO TRAMO: DE CALLE BARIO A CALLE IGNACIO MARISCAL
23708595	REHABILITACIÓN A BASE DE FRESADO DE CALLE FRANCISCO JAVIER MINA TRAMO: DE C. IGNACIO MARISCAL A C. JOSÉ MARÍA ARTEGA
23708596	REHABILITACIÓN A BASE DE FRESADO DE C. RAMÓN RAYÓN TRAMO: DE C. MIGUEL AHUMADA A C. GABINO BARRERA
23708598	REHABILITACIÓN A BASE DE FRESADO DE C. MANUEL ACUÑA TRAMO: DE C. NICOLAS BRAVO A C. JOSÉ MARÍA ARTEAGA
23708599	REHABILITACIÓN A BASE DE FRESADO DE CALLE MARIANO ABASOLO TRAMO: DE C. 16 DE SEPTIEMBRE A C. RAMÓN RAYÓN
23708600	REHABILITACIÓN A BASE DE FRESADO DE CALLE OTUMBA TRAMO: DE C. 16 DE SEPTIEMBRE A CALLE FRANCISCO SARABIA
23708601	REHABILITACIÓN A BASE DE FRESADO DE CALLE GUADALUPE VICTORIA TRAMO: DE CALLE MAURICIO CORREDOR A CALLE MIGUEL HIDALGO
23708602	REHABILITACIÓN A BASE DE FRESADO DE CALLE GLOBO DE CALLE AMADO NERVO HASTA CALLE LA PAZ, CALLE LA PAZ DE CALLE GLOBO A CALLE GLOBO, CALLE GLOBO DE CALLE LA PAZ HASTA CALLE MAURICIO CORREDOR
23708603	REHABILITACIÓN A BASE DE FRESADO DE CALLE AMADO NERVO TRAMO: DE AV. PASO DEL NORTE/AV. VICENTE GUERRERO A CALLE CORREGIDORA
23708604	REHABILITACIÓN A BASE DE FRESADO DE C. PIPILA TRAMO: DE C. 16 DE SEPTIEMBRE A CALLE FRANCISCO SARABIA
23708605	REHABILITACION A BASE DE FRESADO DE CALLE J. SANCHEZ, TRAMO DE CALLE URRUTIA A PONCE DE LEON
23708606	REHABILITACIÓN A BASE DE FRESADO DE CALLE GABINO BARRERA TRAMO: DE CALLE FRANCISCO SARABIA A C. 16 DE SEPTIEMBRE
23708607	REHABILITACIÓN A BASE DE FRESADO DE CALLE MARIANO ABASOLO TRAMO: DE C. MANUEL ACUÑA A CALLE FRANCISCO SARABIA
23708608	REHABILITACIÓN A BASE DE FRESADO DE CALLE MELCHOR OCAMPO TRAMO: DE CALLE MIGUEL HIDALGO A C. 16 DE SEPTIEMBRE
23708609	REHABILITACIÓN A BASE DE FRESADO DE C. IGNACIO ALATORRE TRAMO: DE CALLE FRANCISCO JAVIER MINA A CALLE FRANCISCO SARABIA
23708610	REHABILITACIÓN A BASE DE FRESADO DE CALLE NICOLAS BRAVO TRAMO: DE JOAQUIN TERRAZAS A FRANCISCO JAVIER MINA
23708611	REHABILITACIÓN A BASE DE FRESADO DE CALLE LA PAZ TRAMO: DE C. MIGUEL AHUMADA AV. PASO DEL NORTE
23708612	REHABILITACIÓN A BASE DE FRESADO DE CALLE CORREGIDORA TRAMO: DE AMADO NERVO A CALLE FRANCISCO JAVIER MINA
23708613	REHABILITACIÓN A BASE DE FRESADO DE CALLE RAMÓN ORTIZ TRAMO: DE CALLE FRANCISCO JAVIER MINA A CALLE FRANCISCO SARABIA
23708614	REHABILITACIÓN A BASE DE FRESADO DE C. 16 DE SEPTIEMBRE TRAMO: DE CALLE MELCHOR OCAMPO A CALLE CADMIO
23708615	REHABILITACIÓN A BASE DE FRESADO DE C. URRUTIA TRAMO: DE C. MIGUEL AHUMADA A AV. PASO DEL NORTE
23708616	REHABILITACIÓN A BASE DE FRESADO DE CALLE AV. TECNOLÓGICO TRAMO: DE AV. DE LOS MONTES URALES A BLVD. ZARAGOZA
23708617	REHABILITACIÓN A BASE DE FRESADO DE CALLE AV. PLUTARCO ELIAS CALLES TRAMO: DE C. 21 DE MARZO A AV. CHIHUAHUA - MIGUEL AHUMADA
23708618	REHABILITACIÓN A BASE DE FRESADO DE CALLE AV. TECNOLÓGICO TRAMO: DE CALLE SIERRA DE LOS CONEJOS A C. MONTES APENINOS
23708619	ILUMINACIÓN E IMAGEN URBANA DE PASO DEPRIMIDO CATEDRAL EN CIUDAD JUAREZ, CHIHUAHUA
23708620	PROYECTO EJECUTIVO DE AMPLIACION DEL PASO SUPERIOR JILOTEPEC EN LAS AVENIDAS TECNOLOGICO Y MANUEL J. CLOUTHIER EN CIUDAD JUÁREZ, CHIHUAHUA.
23708621	PROYECTO EJECUTIVO DE AMPLIACION DEL PASO SUPERIOR GÓMEZ MORIN EN LAS AVENIDAS TECNOLOGICO Y MANUEL GÓMEZ MORÍN EN CIUDAD JUÁREZ, CHIHUAHUA.
23708622	SUMINISTRO Y COLOCACION DE VIALETAS EN RUTAS BRT 2 EN CIUDAD JUAREZ, CHIHUAHUA.
23708623	PROGRAMA DE PAVIMENTACIÓN PROGRESIVA EN LAS AVENIDAS ALIMENTADORAS EN CIUDAD JUAREZ, CHIHUAHUA.
23708624	PROGRAMA DE REHABILITACIÓN DE PAVIMENTO EN LAS AVENIDAS ALIMENTADORAS EN CIUDAD JUÁREZ, CHIHUAHUA.
23708625	REHABILITACIÓN DE CALLE SALADO EN EL TRAMO CARR. CD. JUÁREZ-EL PORVENIR Y CALLE RIVERA PEÑASCO, ASÍ COMO PAVIMENTACIÓN DE CALLE RIVERA PIEDRAS NEGRAS EN TRAMO CALLE RIVERA DEL SALADO Y C. RIVERA VERGEL EN COL RIVERAS EN CD. JUAREZ, CHIH.
23708626	PAVIMENTACIÓN DE LA AV. SIGLO XXI EN EL TRAMO DE LA CALLE RIVERA DEL NOGAL A CALLE RIVERA DE GUZMÁN, EN COLONIA RIVERAS DEL BRAVO EN CD. JUÁREZ, CHIH.
23708630	ADQUISICION DE IMPERMEABILIZANTE PARA VARIAS ESCUELAS DE EDUCACION NIVEL BASICO

## CATALOGO PROYECTOS DE INVERSION 2023

PROYECTO	DESCRIPCION
23708631	TRABAJOS DE RESTITUCIÓN DE LA CALLE 16 DE SEPTIEMBRE CON CALLE MARIANO MATAMOROS (ANTES BRT ESTACIÓN HELIOS), EN CIUDAD JUÁREZ, CHIHUAHUA
23708632	TRABAJOS DE RESTITUCIÓN DE LA CALLE UGARTE EN CONTRA ESQUINA CON CALLE 16 DE SEPTIEMBRE (ANTES ESTACIÓN BRT SUBTERRÁNEA MUREF) EN CIUDAD JUÁREZ, CHIHUAHUA
23800269	RE-ENCARPETADO A BASE DE CONCRETO ASFALTICO EN CAMINO DE LA CABECERA MUNICIPAL HASTA LA CURVA DE LA REGINA EN JULIMES, CHIH.
23800270	DISTRIBUIDOR VIAL ENTRADA: PROYECTO GEOMÉTRICO DE RÓTONDA Y TRÁFICO VIAL EN LA LOCALIDAD DE JULIMES, CHIH.
23800271	PAVIMENTACIÓN A BASE DE CONCRETO ASFÁLTICO EN LA CALLE TORIBIO ORTEGA ENTRE C. JORGE MENDOZA Y ZARAGOZA, EN LA CABECERA MUNICIPAL DE JULIMES, CHIH.
23800272	PAVIMENTACIÓN CON CARPETA ASFALTICA EN C. JIMÉNEZ, ENTRE CALLE HIDALGO Y CALLE ESCOBEDO
23900253	PRIMARIA 20 DE NOVIEMBRE, REMODELACIÓN DE COCINA Y CONSTRUCCIÓN DE PORTON METALICO
23900254	PRIMARIA NIGROMANTE EN LOPEZ, CONSTRUCCIÓN DE BARDA PERIMETRAL
23900255	SECUNDARIA AGUSTÍN GARCÍA MELENDEZ, CONSTRUCCIÓN DE BARDA PERIMETRAL
23900256	PRIMARIA 20 DE NOVIEMBRE, CONSTRUCCIÓN DE PORTON Y CAMPANA EXTRACTORA
23900257	PRIMARIA EL NIGROMANTE, CONSTRUCCIÓN DE BARDA PERIMETRAL SEGUNDA ETAPA
23900258	SECUNDARIA AGUSTÍN GARCÍA MELENDEZ ES-59, CONSTRUCCIÓN DE PORTON METALICO Y REHABILITACIÓN DE BARDA
23900259	PAVIMENTACIÓN DE LA CALLE SIN NOMBRE ENTRE CALLE SIN NOMBRE Y LÍMITE DE CALLE DEL KM 0+000 AL KM 0+030 EN LA LOCALIDAD DE SANTA MARÍA
24000493	EQUIPAMIENTO COMEDOR COMUNITARIO TELEBACHILLERATO 8032 08ETH0052Z LOCALIDAD LA NORTEÑA
24000494	EQUIPAMIENTO COMEDOR COMUNITARIO TELEBACHILLERATO 8658 08ETH0124Q LOCALIDAD LAS VARAS
24000495	EQUIPAMIENTO COMEDOR COMUNITARIO TELEBACHILLERATO 80125 08EES0115I LOCALIDAD ARROYO AMPLIO
24000496	EQUIPAMIENTO COMEDOR ESCOLAR GUADALUPE VICTORIA #3029 08DPR1905I LOCALIDAD MADERA
24000497	EQUIPAMIENTO COMEDOR ESCOLAR PRIMARIA MARIANO MATAMOROS 08DJN0339H LOCALIDAD MADERA
24000498	CONSTRUCCIÓN DE CUARTOS PARA BAÑO EN EJIDO EL LARGO, MUNICIPIO DE MADERA, CHIHUAHUA
24000499	CONSTRUCCIÓN DE CUARTOS PARA BAÑO EN MESA DEL HURACÁN, MUNICIPIO DE MADERA, CHIHUAHUA
24000500	CONSTRUCCIÓN DE CUARTOS PARA BAÑO EN MADERA, MUNICIPIO DE MADERA, CHIHUAHUA
24000501	CONSTRUCCIÓN DE CUARTOS PARA DORMITORIO EN EJIDO EL LARGO, MUNICIPIO DE MADERA, CHIHUAHUA.
24000502	CONSTRUCCIÓN DE CUARTOS PARA DORMITORIO EN MESA DEL HURACÁN, MUNICIPIO DE MADERA, CHIHUAHUA.
24000503	CONSTRUCCIÓN DE CUARTOS PARA DORMITORIO EN MADERA, MUNICIPIO DE MADERA, CHIHUAHUA.
24000504	CONSTRUCCIÓN DE TECHUMBRE METALICA EN PREPARATORIA FRANCISCO LUJÁN ADAME #8409 08EBH0119B EN EJIDO EL LARGO, MADERA, CHIHUAHUA
24000505	REHABILITACIÓN DE CAMINO DE MADERA A MESA DE LA SIMONA, EN EL MUNICIPIO DE MADERA, CHIHUAHUA.
24000506	CONSTRUCCIÓN DE GUARNICIONES Y BANQUETAS EN CALLE TERCERA, INICIA EN C. LÁZARO CARDENAS Y TERMINA EN C. SEXTA, EN CD. MADERA, CHIHUAHUA
24000507	CONCLUSIÓN DE LA ADECUACIÓN DE QUIRÓFANO Y AMPLIACIÓN DE HOSPITALIZACIÓN DEL CENTRO DE SALUD DE CD. MADERA, CHIH.
24000509	SOBRECARPETA EN CALLE 5 DE MAYO ENTRE C. TERCERA Y C. QUINTA
24000510	SOBRECARPETA EN CALLE HIDALGO ENTRE C. TERCERA Y CALLE PRIMERA
24000511	AMPLIACIÓN Y MEJORAMIENTO DEL BALNEARIO HUÁPOCA EN MADERA
24100329	PAVIMENTACIÓN CON CONCRETO HIDRAULICO DE CALLE PRIVADA DE OPALO, ENTRE CALLE OPALO Y ALBERGUE ROSA DE SARON EN LA LOCALIDAD DE MAGUARICHI, MUNICIPIO DE MAGUARICHI
24100330	PAVIMENTACIÓN CON CONCRETO HIDRÁULICO EN LA CALLE GALENA DESDE ENFRENTA DE LA VIVIENDA DE LA SRA. MONSERRAT RASCÓN HASTA ENTRONQUE CON CALLE SANTA BÁRBARA SEGUNDA ETAPA EN LA LOCALIDAD DE MAGUARICHI, MUNICIPIO DE MAGUARICHI.
24100331	PAVIMENTACIÓN CON CONCRETO HIDRÁULICO EN LA CALLE SANTA BÁRBARA, TRAMO DESDE EL TEMPLO SANTA BÁRBARA HASTA ENTRONQUE CON CALLE GALENA, LOCALIDAD DE MAGUARICHI, EN EL MUNICIPIO DE MAGUARICHI
24100332	REHABILITACIÓN CON CONCRETO HIDRÁULICO EN CALLE STA. BÁRBARA, EN TRAMO 0+745 AL 0+790
24200225	PAVIMENTACIÓN CON CONCRETO HIDRAULICO DE LA CALLE SICOMORO ENTRE CALLE OBELISCO Y CALLE SIN NOMBRE, EN LA LOCALIDAD DE MANUEL BENAVIDES, CHIHUAHUA
24200227	PAVIMENTACIÓN CON CONCRETO HIDRÁULICO DE LA CALLE BENITO JUÁREZ ENTRE SEXTA Y OCTAVA
24300226	PAVIMENTACIÓN CON CONCRETO HIDRAULICO DE LA CALLE DR. GARCÍA DESDE LA CARRETERA A CHIHUAHUA No. 16 A LA CALLE JOSE MARIA MORELOS EN EL MUNICIPIO DE MATACHI, CHIH.
24300227	PAVIMENTACIÓN CON CONCRETO HIDRÁULICO DE CALLE SIN NOMBRE ENTRE CALLE SIN NOMBRE DEL KM 0+060 AL KM 0+112 EN EL EJIDO DE BUENAVISTA
24300228	CUBIERTA METALICA EN PRIMARIA CENTENARIO 2088 CLAVE 08EPR0322X
24400267	CENTRO REGIONAL DE EDUCACION INTEGRAL AÑO INTERNACIONAL DEL NIÑO, CONST. DE UN AULA ADOSADA DE ESTRUCTURA 751
24400268	PAVIMENTACIÓN CON CONCRETO HIDRÁULICO EN LA CALLE GERANIO ENTRE CALLE CLAVEL Y CALLE SIN NOMBRE DEL KM 0+000 AL 0+022
24500812	CONSTRUCCIÓN DEL PANTEON PASION POR MI TIERRA
24500888	CONSTRUCCIÓN DE PLANTA DE TRATAMIENTO DE AGUAS RESIDUALES CON CAPACIDAD DE 5.1 LPS
24500889	PAVIMENTACIÓN CON CARPETA ASFÁLTICA DE LA C. GUILLERMO BACA DE LA C. ÁLVARO OBREGÓN A C. FRANCISCO VILLA EN LÁZARO CÁRDENAS, MEOQUI, CHIHUAHUA
24500890	PRIMARIA 20 DE NOVIEMBRE 2375 - REHABILITACION ELECTRICA Y DE TECHOS
24500891	PAVIMENTACIÓN CON CARPETA ASFÁLTICA DE LA CALLE ALDAMA-BUGAMBILIAS DE LA C. PASEO ZARAGOZA A C. 20 DE NOVIEMBRE, PEDRO MEOQUI, MEOQUI, CHIHUAHUA.
24500892	COLEGIO DE BACHILLERES, ADQUISICIÓN DE EQUIPOS DE CLIMAS PARA GIMNASIO DEL PLANTEL 26
24500893	TELESECUNDARIA 6018 - CONSTRUCCION DE 1 AULA DE ESTRUCTURA 751
24500894	JARDIN DE NIÑOS MAWECHI, CONSTRUCCIÓN DE 1 AULA CON SERVICIO SANITARIO INTEGRADO DE ESTRUCTURA 751
24500895	PAVIMENTACIÓN CON CARPETA ASFALTICA DE LA C. FRANCISCO I. MADERO ENTRE CALLE GUILLERMO BACA/CALLE TRINIDAD RODRIGUEZ A CARRETERA CHIHUAHUA-PEDRO MEOQUI DEL KM 0+144 AL KM 0+374
24600663	PAVIMENTACIÓN CON CONCRETO HIDRAULICO EN CALLE SIN NOMBRE DEL CECYTECH AL SALON DE USOS MULTIPLES EN LA CABECERA MUNICIPAL DE MORELOS, CHIHUAHUA
24700420	CONSTRUCCIÓN DE PLANTA DE TRATAMIENTO DE AGUAS RESIDUALES CON UNA CAPACIDAD DE 1.1 LITROS POR SEGUNDO, CON UN NIVEL DE TRATAMIENTO SECUNDARIO
24700422	AMPLIACIÓN DE SISTEMA DE AGUA POTABLE (ETAPA II), EN LOCALIDAD DE MORIS, MUNICIPIO DE MORIS.
24700423	SUMINISTRO DE MATERIALES PARA CONSTRUCCIÓN DE VIVIENDA POR LOS DAÑOS, OCASIONADOS POR LOS FUERTES VIENTOS OCURRIDOS EN LA COMUNIDAD DE TALAYOTES, MUNICIPIO DE MORIS, EL PASADO 16 DE FEBRERO DE 2022
24800490	JARDIN DE NIÑOS LUZ HERRERA - CONSTRUCCION DE 1 AULA CON SERVICIO SANITARIO INTEGRADO DE ESTRUCTURA 751
24800492	PAVIMENTACIÓN CON CONCRETO HIDRAULICO DE CALLE QUINTA DESDE CARRETERA FED. 15 HASTA EN CALLE CUAUHTEMOC EN EL TERRERO, MUNICIPIO DE NAMIQUIPA, CHIHUAHUA
24800493	PAVIMENTACIÓN CON CONCRETO HIDRAULICO DE CALLE SEPTIMA DESDE CARRETERA FED. 15 HASTA EN CALLE MORELOS EN EL TERRERO, MUNICIPIO DE NAMIQUIPA, CHIH.
24800495	UNIVERSIDAD TECNOLÓGICA DE LA BABICORA, REHABILITACIÓN DE EDIFICIOS
24800496	UNIVERSIDAD TECNOLÓGICA DE LA BABICORA, CONSTRUCCION DE CAFETERIA
24800497	UNIVERSIDAD TECNOLÓGICA DE LA BABICORA, MOBILIARIO Y EQUIPO PARA CAFETERIA
24800499	REHABILITACIÓN DE CANCHA Y BARDA CREI FRANCISCO I. MADERO
24800500	CANCHA DE CONCRETO MULTIDEPORATIVA TELESECUNDARIA 6124
24800502	SECUNDARIA ES-25 MEXICO INSURGENTES, EXPLANADA DE USOS MULTIPLES
24800503	REHABILITACIÓN DE CALLE INSURGENTES ENTRE CALLE ONCEAVA Y CALLE SEPTIMA
24800504	REHABILITACIÓN DE AV. INDEPENDENCIA ENTRE CALLE ONCEAVA Y CALLE 16 DE SEPTIEMBRE
24800505	REHABILITACIÓN DE CALLE ONCEAVA ENTRE CALLE INSURGENTES Y AV. INDEPENDENCIA
24900329	CONSTRUCCIÓN DE SISTEMA DE AGUA POTABLE EN COLONIA NUEVA EN LOCALIDAD DE NONOAVA, MUNICIPIO DE NONOAVA, CHIHUAHUA
25001092	AMPLIACIÓN DE RED DE AGUA POTABLE EN LA COL. LUCIO CABAÑAS
25001093	AMPLIACIÓN DE RED DE AGUA POTABLE EN COL. DIVISÓN DEL NORTE
25001094	PROYECTO EJECUTIVO PARA EL MEJORAMIENTO DE LA IMAGEN URBANA DEL ANDADOR CONSTITUCIÓN EN NUEVO CASAS GRANDES, CHIHUAHUA
25001095	REHABILITACIÓN DE CARPETA ASFÁLTICA DE LA AV. TECNOLÓGICO ENTRE CALLE JESÚS GARCÍA Y CANAL A LA LAGUNA, EN NUEVO CASAS GRANDES, CHIH.
25001099	INSTITUTO TECNOLÓGICO SUPERIOR DE NUEVO CASAS GRANDES, REHABILITACION DEL MURO CABECERO DEL EDIFICIO L
25001100	INSTITUTO TECNOLÓGICO SUPERIOR DE NUEVO CASAS GRANDES, EQUIPAMIENTO DE COMPUTO DE PERSONAL ADMINISTRATIVO
25001103	RENIVELACIÓN DE CONCRETO ASFALTICO EN C. GARDENIA ENTRE C.P.* DE LA REFORMA Y C. PARÍS
25001104	PAVIMENTACIÓN DE CONCRETO HIDRÁULICO EN EL CRUCERO DE C. PASEO DE LA REFORMA Y C. GARDENIA
25001105	RENIVELACIÓN DE CONCRETO ASFALTICO EN AV. 5 DE MAYO ENTRE FEDERAL HWY 10 Y C. LIBERTAD
25001106	CONSTRUCCIÓN DE CARPETA ASFALTICA DE LA C. VICTORIA ENTRE AV. DE LA RAZA Y C.P.* DE LA REFORMA
25200749	REHABILITACIÓN DE LA SEGUNDA ETAPA (2 DE 3) DEL SISTEMA DE ALCANTARILLADO SANITARIO
25200761	TRABAJOS DE CONSERVACIÓN DE LA RED DE CARRETERAS DE CUOTA (ADQUISICIÓN DE MAQUINARIA Y EQUIPO INDUSTRIAL 5 6 2 0 1), CON CARGO AL MANTENIMIENTO CARRETERAS DE CUOTA NO FIDEICOMITIDAS
25200762	CONSTRUCCIÓN DEL CAMINO DE ACCESO AL CUARTEL DE LA GUARDIA NACIONAL, UBICADO EN EL KM 231+840 DE LA CARRETERA CAMARGO - OJINAGA, EN EL MUNICIPIO DE OJINAGA, CHIH.
25200764	ADQUISICIÓN DE MATERIAL PARA EL MANTENIMIENTO A INFRAESTRUCTURA DE LA PLAZA DE COBRO DE OJINAGA DEL ESTADO DE CHIHUAHUA
25200767	J.N. HERMANAS AGAZZI - REHABILITACIONES GENERALES

## CATALOGO PROYECTOS DE INVERSION 2023

PROYECTO	DESCRIPCION
25200768	AMPLIACIÓN DEL SISTEMA DE ALCANTARILLADO SANITARIO EN ZONA CAÑADA ANCHA, COLONIA CAMARGO Y COLECTOR SAN JOSÉ.
25200769	MANTENIMIENTO DE CARRETERAS DE CUOTA NO FIDEICOMITIDAS: KM. 84.7 (CHIHUAHUA-OJINAGA)- KM 201.8 (CAMARGO-OJINAGA)(ADQUISICION DE OTROS MOBILIARIOS Y EQUIPOS DE ADMINISTRACIÓN CAP. 5 1 9 0 1)
25200771	MANTENIMIENTO DE CARRETERAS DE CUOTA NO FIDEICOMITIDAS: E.C. KM. 84.7 (CHIHUAHUA - OJINAGA) - KM 201.8 (CAMARGO - OJINAGA) (ADQUISICIÓN DE MUEBLES, EXCEPTO DE OFICINA Y ESTANTERÍA CAP. 5 1 2 0 1) EN EL MUNICIPIO DE OJINAGA
25200772	MANTENIMIENTO DE CARRETERAS DE CUOTA NO FIDEICOMITIDAS: E.C. KM. 84.7 (CHIHUAHUA - OJINAGA) - KM 201.8 (CAMARGO - OJINAGA) (ADQUISICIÓN DE CÁMARAS FOTOGRÁFICAS Y DE VIDEO CAP. 5 2 3 0 1) EN EL MUNICIPIO DE OJINAGA
25200774	PRIMARIA FRANCISCO SARABIA - REHABILITACIONES ESTRUCTURALES Y DE SERVICIOS SANITARIOS
25200775	PAVIMENTACIÓN CON CONCRETO HIDRÁULICO EN AV. MIGUEL HIDALGO DE CALLE 14a A 20a
25200776	PAVIMENTACIÓN CON CONCRETO HIDRÁULICO EN LA CALLE INTERNACIONAL DE AV. FRANCISCO I. MADERO A AV. FRONTERIZA Y CALLE 2da DE CALLE INTERNACIONAL A AV. FRONTERIZA.
25200777	ELABORACIÓN DE PROYECTO EJECUTIVO PARA LA IMPLEMENTACIÓN DE ITS EN LAS AUTOPISTAS NO FIDEICOMITIDAS OJINAGA DEL ESTADO DE CHIHUAHUA
25200778	REHABILITACIÓN DE AULAS PLANTEL 22, ADQUISICIÓN DE PINTURA
25200780	DESMONTAJE DE ESTRUCTURA METÁLICA DE LA TECHUMBRE DE LA PLAZA DE COBRO DE OJINAGA
25200781	PAVIMENTACIÓN CON CONCRETO HIDRÁULICO EN C. CATORCEAVA DE BLVRD. IGNACIO CAMARGO A AV. MATAMOROS
25200782	PAVIMENTACIÓN CON CONCRETO HIDRÁULICO EN C. SEGUNDA DE AV. PRESIDIO A AV. NIÑOS HEROES
25200783	PAVIMENTACIÓN CON CONCRETO HIDRÁULICO EN CALLE PRIV. 2A / C. SEGUNDA DE AV. CUAUHTÉMOC A AV. JUSTO SIERRA
25200784	PAVIMENTACIÓN CON CONCRETO HIDRÁULICO EN CALLE PRIV. CUARTA DE AV. JUSTO SIERRA A AV. LIBERTAD
25200785	PROGRAMA DE MANTENIMIENTO EN AV. CORONADO DE BLVD. LIBRE COMERCIO / CHIHUAHUA-HERMOSILLO A C. 16A Y EN AV. MORELOS DE BLVD. LIBRE COMERCIO/ CHIHUAHUA-HERMOSILLO A AV. PROF. G. DOMINGUEZ / AV. INTERNACIONAL
25300261	PROGRAMA DE MANTENIMIENTO EN LA CALLE CDAD. JUÁREZ - EL PORVENIR, TRAMO DE CALLE FRANCISCO VILLA A LA CALLE ÁNGEL PERALTA
25300262	PROGRAMA DE MANTENIMIENTO EN LA AVE. HIDALGO, TRAMO EN CALLE ÁNGELA PERALTA A CALLE FRANCISCO VILLA
25300263	PROGRAMA DE MANTENIMIENTO EN LA C. COAHUILA, Y TRAMO DE AVE. ABASOLO A LA CALLE EMILIANO ZAPATA
25300264	PROGRAMA DE MANTENIMIENTO EN LA AVE. VICTORIA, TRAMO C. SIN NOMBRE No.14 A LA AV. REVOLUCIÓN
25300265	PROGRAMA DE MANTENIMIENTO EN LA C. EMILIANO ZAPATA, TRAMO C. VICENTE GUERRERO A LA C. VENUSTIANO CARRANZA / IGNACIO ALLENDE
25300266	PROGRAMA DE MANTENIMIENTO DE LA C. ACOSTA RAMÍREZ, TRAMO C. VICENTE GUERRERO A LA C. EL PORVENIR
25300267	PROGRAMA DE MANTENIMIENTO EN LA CALLE BENITO JUÁREZ, TRAMO C. VICENTE GUERRERO A LA C. VENUSTIANO CARRANZA / IGNACIO ALLENDE
25300268	PROGRAMA DE MANTENIMIENTO EN LA C. ESCUADRON 201, TRAMO C. VICENTE GUERRERO A LA C. VENUSTIANO CARRANZA / IGNACIO ALLENDE
25300269	PROGRAMA DE MANTENIMIENTO EN LA C. VICENTE GUERRERO, TRAMO C. ESCUADRON 201 A LA C. DOS DE ABRIL
25300270	PROGRAMA DE MANTENIMIENTO EN LA C. DOS DE ABRIL, TRAMO C. FRANCISCO I. MADERO A LA C. VENUSTIANO CARRANZA / IGNACIO ALLENDE
25300271	PROGRAMA DE MANTENIMIENTO EN CAMINO SIN NOMBRE, TRAMO DESDE CARRETERA CDAD. JUÁREZ - EL PORVENIR HASTA CALLE SIN NOMBRE DEL KM 0+000 AL KM 2+600, EN LA LOCALIDAD SAN JOSÉ DE PAREDES
25400250	REPOSICIÓN DE POZO PROFUNDO
25400252	PROGRAMA DE MANTENIMIENTO EN CAM. DE SAN ANDRÉS/CALLE JUÁREZ ENTRE CALLE SIN NOMBRE DE LA LOCALIDAD DE SAN ANDRÉS Y CALLE SIN NOMBRE DE LA LOCALIDAD DE LA DESPEDIDA DEL KM 0+150 AL 9+750
25500308	REHABILITACIÓN DEL PUENTE SOBRE EL RIO SAN PEDRO EN EL KM 3+200 DE LA CARRETERA DELICIAS - ROSALES, EN EL MUNICIPIO DE ROSALES, CHIH.
25500309	PAGO DE DERECHOS A SEMARNAT PARA LA EXENCIÓN A LA PRESENTACION DE LA MANIFESTACION DE IMPACTO AMBIENTAL PARA LA REHABILITACIÓN DEL PUENTE SOBRE EL RIO SAN PEDRO EN EL KM. 5+300 DE LA CARRETERA DELICIAS - ROSALES, EN ROSALES, CHIH.
25500310	PRIMARIA NIÑOS HEROES 2692 - REHABILITACIONES ELECTRICAS
25500315	NIVELACIÓN DE CALLE SIN NOMBRE ENTRE CALLE MÉXICO Y CALLE MÉXICO, CALLE MÉXICO ENTRE CALLE SIN NOMBRE Y CALLE NAYARIT, CALLE NAYARIT ENTRE CALLE MÉXICO Y CALLE MÉXICO Y CALLE MÉXICO/CALLE COLIMA ENTRE CALLE NAYARIT Y AV. ROSALES
25500316	NIVELACIÓN DE AV. ROSALES/C. MARÍA URANGA ENTRE CALLE COLIMA Y CALLE MORELOS
25600280	PAVIMENTACIÓN CON CONCRETO HIDRÁULICO EN LA CALLE PRINCIPAL DE LA LOCALIDAD DE SAN JAVIER, MUNICIPIO DEL ROSARIO
25600281	PAVIMENTACIÓN CON CONCRETO HIDRÁULICO EN LA CALLE SIN NOMBRE ENTRE CALLE SIN NOMBRE HSATA CALLE SIN NOMBRE EN LA COMUNIDAD DE SAN JAVIER, ROSARIO CHIH., DEL KM 0+035 HASTA EL KM 0+070
25700251	PAVIMENTACIÓN CON CONCRETO HIDRÁULICO DE LA C. BARRIO BLANCO DE LA CAPILLA A LA CASA DEL SR. EDUARDO PARRA EN LA CABECERA MUNICIPAL DE SAN FRANCISCO DE BORJA, CHIHUAHUA
25700252	PAVIMENTACIÓN CON CONCRETO HIDRÁULICO EN CALLEJÓN DE LOS MÚSICOS DE LA CALLE PRINCIPAL A CASA DEL SR. EDUARDO PARRA EN LA CABECERA MUNICIPAL DE SAN FRANCISCO DE BORJA, CHIHUAHUA
25700253	PAVIMENTACIÓN CON CONCRETO HIDRÁULICO EN LA CALLE SIN NOMBRE ENTRE CALLE SIN NOMBRE HASTA CALLE SIN NOMBRE DEL KM 0+000 HASTA KM 0+034
25800233	CONSTRUCCIÓN DE PLANTA DE TRATAMIENTO DE AGUAS RESIDUALES CON UNA CAPACIDAD DE 2.2 LITROS POR SEGUNDO, CON UN NIVEL DE TRATAMIENTO SECUNDARIO.
25800234	PRIMARIA JUSTO SIERRA - SERVICIOS SANITARIOS TIPO PAREIB
25800235	PAVIMENTACIÓN CON CONCRETO HIDRÁULICO, CALLE HIDALGO PRIMERA ETAPA EN LA LOCALIDAD DE LA BOQUILLA DE SAN FRANCISCO DE CONCHOS
25800236	PAVIMENTACIÓN CON CONCRETO HIDRÁULICO, CALLE 16 DE SEPTIEMBRE EN LA CABECERA MUNICIPAL DE SAN FRANCISCO DE CONCHOS
25800237	PROGRAMA DE MANTENIMIENTO RIEGO DE SELLO EN CAMINO SIN NOMBRE, EN TRAMOS KM 0+167.66 AL KM 0+187.66 Y KM 0+592.40 AL KM 0+612.40
25800238	PROGRAMA DE MANTENIMIENTO RIEGO DE SELLO EN CALLE MINA - CAM. DE SAN FRANCISCO DE CONCHOS, EN TRAMO KM 0+441.41 AL KM 0+510.91
25800239	PROGRAMA DE MANTENIMIENTO RIEGO DE SELLO EN CAM. DE SAN FRANCISCO DE CONCHOS, EN TRAMOS KM 0+197.73 AL KM 0+250.71, KM 0+668.28 AL KM 0+713.78 Y KM 1+436.15 AL KM 1+451.40
25800240	PROGRAMA DE MANTENIMIENTO RIEGO DE SELLO EN CAMINO LOTE 4 - EL MOLINO- AMPAREÑO, EN TRAMO KM 1+301.86 AL KM 1+351.86
25800241	PROGRAMA DE PAVIMENTACIÓN CON RIEGO DE SELLO EN CAMINO LOTE 4 - EL MOLINO-AMPAREÑO, EN TRAMO KM 0+615.35 AL KM 0+790.35
25800242	PROGRAMA DE MANTENIMIENTO RIEGO DE SELLO EN CAMINO LOTE 4 - EL MOLINO- AMPAREÑO, EN TRAMOS KM 0+792 AL KM 0+826, KM 1+676.10 AL KM 1+700.10, KM 1+770 AL KM 1+796 Y KM 1+900 AL KM 1+1909
25800243	REHABILITACIÓN DE SANITARIOS E INSTALACIÓN ELÉCTRICA EN LA TELESECUNDARIA 6077
25900220	REHABILITACIÓN DE PAVIMENTO EN AV. BENITO JUÁREZ, ENTRE CALLE FELIPE ANGELES Y CALLE 5 DE MAYO
26000199	EQUIPAMIENTO COMEDOR ESCOLAR JN SOR JUANA INES DE LA CRUZ 08DPR18000 LOCALIDAD SANTA BARBARA
26000200	CONSTRUCCIÓN DE CUARTOS PARA BAÑO EN LA LOCALIDAD DE SANTA BÁRBARA, SANTA BÁRBARA, CHIHUAHUA
26000201	CONSTRUCCIÓN DE CUARTOS PARA BAÑO EN LA LOCALIDAD DE CORRAL DE PIEDRA, SANTA BÁRBARA, CHIHUAHUA
26000202	CONSTRUCCIÓN DE CUARTOS PARA BAÑO EN LA LOCALIDAD DE PUNTO ÁLEGRE, SANTA BÁRBARA, CHIHUAHUA
26000203	CONSTRUCCIÓN DE CUARTOS PARA BAÑO EN LA LOCALIDAD DE SANTA RITA, SANTA BÁRBARA, CHIHUAHUA
26000204	CONSTRUCCIÓN DE CUARTOS PARA DORMITORIO EN LA LOCALIDAD DE SANTA BÁRBARA, SANTA BÁRBARA, CHIHUAHUA
26000205	CONSTRUCCIÓN DE CUARTOS PARA DORMITORIO EN LA LOCALIDAD DE CABRAS, SANTA BÁRBARA, CHIHUAHUA
26000206	CONSTRUCCIÓN DE CUARTOS PARA DORMITORIO EN LA LOCALIDAD DE EMPALME AGUILERA, SANTA BÁRBARA, CHIHUAHUA
26000207	CONSTRUCCIÓN DE CUARTOS PARA DORMITORIO EN LA LOCALIDAD DE CORRAL DE PIEDRA SANTA BÁRBARA, CHIHUAHUA
26000208	CONSTRUCCIÓN DE RED DE DISTRIBUCIÓN ELÉCTRICA EN COLONIA LERDO EN LA CABECERA MUNICIPAL DE SANTA BÁRBARA, CHIHUAHUA.
26000209	CONSTRUCCIÓN DE UNIDAD DEPORTIVA EL RANCHITO SEGUNDA ETAPA EN SANTA BÁRBARA, MUNICIPIO DE SANTA BÁRBARA, CHIHUAHUA.
26000210	CONSTRUCCIÓN DE RED DE DRENAJE SANITARIO EN COLONIA LERDO EN LA CABECERA MUNICIPAL DE SANTA BÁRBARA, CHIHUAHUA
26000211	CONSTRUCCIÓN DE RED DE AGUA POTABLE EN COLONIA LERDO EN LA CABECERA MUNICIPAL DE SANTA BÁRBARA, CHIHUAHUA
26000212	REHABILITACIÓN DE BANQUETAS DE LA CALLE PASEO CENTENARIO DE CALLE CORONADO A ACCESO NORTE EN LA CABECERA MUNICIPAL DE SANTA BÁRBARA, CHIHUAHUA
26000213	REHABILITACIÓN DE ALUMBRADO PÚBLICO DE LA CALLE PASEO CENTENARIO DE CALLE CORONADO A ACCESO NORTE EN LA CABECERA MUNICIPAL DE SANTA BÁRBARA, CHIHUAHUA
26000214	CONSTRUCCIÓN DE CUARTOS DORMITORIO, COCINA Y BAÑO EN EL BARRIO DEL NOGAL EN LA LOCALIDAD DE SANTA BÁRBARA 2DA ETAPA
26000215	ESCUELA PRIMARIA 20 DE NOVIEMBRE, REHABILITACIÓN DE TECHOS EN AULAS
26000216	PROGRAMA DE MANTENIMIENTO DE BACHEO EN CALLE 1° DE MAYO, ENTRE CALLE MACLOVIO HERRERA Y LIMITE DE CALLE
26000217	PROGRAMA DE MANTENIMIENTO DE BACHEO EN CALLE MARIANO ESCOBEDO, ENTRE CALLE CLARINES Y CALLE VENUSTIANO CARRANZA
26000218	PROGRAMA DE MANTENIMIENTO DE BACHEO EN CALLE 11 DE JULIO, ENTRE CALLE 1° DE MAYO Y CALLE SIN NOMBRE
26000219	PROGRAMA DE MANTENIMIENTO DE BACHEO EN CALLE MELCHOR OCAMPO, ENTRE CALLE JESÚS GARCÍA Y CALLE SIN NOMBRE
26100425	PAVIMENTACION CON CONCRETO HIDRÁULICO DE LA CALLE URQUIIDI ENTRE CALLE VICTORIA Y CALLE DESPEDIDA, EN SAN FRANCISCO JAVIER DE SATEVO, CHIHUAHUA
26100426	PAVIMENTACION DE LA CALLE AEROPISTA ENTRE C. LIC OSCAR ORNELAS Y CARRETERA A MENDOCÉÑO EN SAN FRANCISCO JAVIER DE SATEVO, CHIHUAHUA
26100427	PAVIMENTACION CON CONCRETO HIDRÁULICO EN CALLE GRAL. FIDEL AVILA ENTRE C. 2DA Y C. FCO BARRIO, EN SAN FRANCISCO JAVIER DE SATEVO, CHIHUAHUA.
26100428	CONSTRUCCIÓN DE CUARTOS PARA DORMITORIO EN DIFERENTES LOCALIDADES EN EL MUNICIPIO DE SATEVO
26100429	CONSTRUCCIÓN DE CUARTOS PARA BAÑO EN DIFERENTES LOCALIDADES EN EL MUNICIPIO DE SATEVO, CHIHUAHUA.
26100430	CONSTRUCCION DE PUENTE VEHICULAR SOBRE ARROYO EN A LOCALIDAD DE RANCHO LA PLAYA, SATEVO, CHIHUAHUA.
26100431	JARDIN DE NIÑOS NIÑO ARTILLERO - CONSTRUCCION DE 1 AULA CON SERVICIO SANITARIO INTEGRADO DE ESTRUCTURA 753 MODIFICADA
26100436	PAVIMENTACIÓN CON CONCRETO HIDRÁULICO EN LA CALLE LIC. OSCAR ORNELAS ENTRE CALLE VICTORIA Y CALLE OJINAGA DEL KM 0+000 HASTA EL KM 0+026

## CATALOGO PROYECTOS DE INVERSION 2023

PROYECTO	DESCRIPCION
26200646	ADQUISICIÓN DE PLANTA DE EMERGENCIA Y MÓDULO DE TRANSFERENCIA DEBIDO A FIN DE VIDA UTIL PARA LA PLAZA DE SAUCILLO
26200647	SERVICIO PARA EL REEMPLAZO DE LA PLANTA DE EMERGENCIA Y MÓDULO DE TRANSFERENCIA DEBIDO A FIN DE VIDA UTIL PARA LA PLAZA DE SAUCILLO
26200648	TELESECUNDARIA FEDERALIZADA - CONSTRUCCION DE 1 AULA DE ESTRUCTURA 751
26200649	MANTENIMIENTO MAYOR DE CARRETERAS DE CUOTA DEL FIDEICOMISO 80672: REHABILITACIÓN DEL PSFCC DEL KM. 103+230 Y PSV DEL KM. 103+000 DE LA CARRETERA: CAMARGO - DELICIAS
26200655	SOBRE CARPETA ASFÁLTICA DE 4 CM DE ESPESOR EN AVENIDA EIJDO GREGORO GARCIA / OCAMPO ENTRE CALLE BELISARIO DOMINGUEZ Y CALLE ONCEAVA
26400207	PAVIMENTO EN LA LOCALIDAD EL ALAMO EN EL MUNICIPIO DE EL TULE
26400209	REMODELACIÓN DEL SALÓN DE EVENTOS DE USOS MÚLTIPLES
26400210	PAVIMENTACIÓN DE CALLE S/NOMBRE ENTRE CALLE JOSE SEPULVEDA Y CALLE S/NOMBRE, EN BARRIO JUÁREZ
26501046	AMPLIACIÓN DEL SISTEMA DE ATARJEAS (2 ETAPA DE 3)
26501053	EQUIPAMIENTO COMEDOR ESCOLAR PRIMARIA FEDERAL JOSÉ DOLORES PALOMINO 08DPR2467G LOCALIDAD MISIÓN
26501054	EQUIPAMIENTO COMEDOR ESCOLAR PRIMARIA BILINGÜE REVOLUCIÓN 08DPB0574A LOCALIDAD GUADALUPE CORONADO
26501055	EQUIPAMIENTO COMEDOR ESCOLAR PRIMARIA BILINGÜE LEONIDAS PROAÑO 08DPB0382L LOCALIDAD CARRIZAL
26501056	EQUIPAMIENTO COMEDOR ESCOLAR PREESCOLAR JARDIN DE NIÑOS MIGUEL DE CERVANTES SAAVEDRA 08DIN0353A LOCALIDAD URIQUE CABECERA
26501057	EQUIPAMIENTO COMEDOR ESCOLAR PRIMARIA BILINGÜE ANASTASIO LARA 08DPB0636X LOCALIDAD MESA DEL SOMBRERO
26501058	EQUIPAMIENTO COMEDOR COMUNITARIO EMSAD 34 08EMS0034G LOCALIDAD SAN RAFAEL
26501059	EQUIPAMIENTO COMEDOR ESCOLAR JOSE MARIA MORELOS Y PAVON 08DPR0969M LOCALIDAD CIENEGUITA BARRANCA5
26501060	EQUIPAMIENTO COMEDOR COMUNITARIO TELEBACHILLERATO ESTATAL 86153 08ETH0125B LOCALIDAD GUAPALAYNA
26501061	EQUIPAMIENTO COMEDOR COMUNITARIO CERCAHUI LOCALIDAD CERCAHUI
26501062	EQUIPAMIENTO COMEDOR ESCOLAR PRIMARIA INDIGENA ELEUTERIO RODRIGUEZ CALLEJA 08DPB0492R LOCALIDAD SAN RAFAEL
26501063	EQUIPAMIENTO COMEDOR ESCOLAR PREESCOLAR INDIGENA CUAHUTEMOC 08DCC0101H LOCALIDAD CHURO
26501064	EQUIPAMIENTO COMEDOR COMUNITARIO DE GUAGUEYVO LOCALIDAD GUAGUEYVO
26501065	EQUIPAMIENTO COMEDOR ESCOLAR TELESECUNADARIA FRIDA KAHLO 08DTV0168U LOCALIDAD GUAGUEYVO
26501066	PROYECTO EJECUTIVO PARA LA CONSTRUCCION DE LA CARRETERA CERCAHUI - LIMITE DE ESTADOS EN EL MUNICIPIO DE URIQUE, CHIH.
26501067	CONSTRUCCIÓN DE PUENTE EN LA ENTRADA A CORAREACHI, EN LA LOCALIDAD DE CORAREACHI, MUNICIPIO DE URIQUE, CHIH.
26501068	CONSTRUCCIÓN DE PUENTE VEHICULAR EN LA SALIDA A LA LOCALIDAD DE CIENEGUITA DE BARRANCA, EN LA LOCALIDAD DE CORAREACHI, MUNICIPIO DE URIQUE, CHIH.
26501069	PAVIMENTACION CON CONCRETO HIDRAULICO EN CALLE SIN NOMBRE, DE FERRETERIA 3H A CASA DE ARMANDO HERRERA, EN EL BARRIO MANCINAS, LOCALIDAD DE CERCAHUI, MUNICIPIO DE URIQUE, CHIHUAHUA
26501071	PAGO DE DERECHOS A SEMARNAT PARA MODIFICACION DE PROYECTOS AUTORIZADOS EN MATERIA DE IMPACTO AMBIENTAL PARA LA CARRETERA BAHUICHIVO - CERCAHUI - URIQUE, TRAMO DEL KM. 20+000 AL KM. 49+000. UBICADA EN EL MUNICIPIO DE URIQUE, CHIH.
26501073	PAVIMENTACIÓN CON CONCRETO HIDRÁULICO DE LA CALLE PRINCIPAL DEL KM 1+500 AL KM 2+050 EN LA LOCALIDAD DE AREPONAPUCHI, URIQUE, CHIH.
26501074	PAVIMENTACIÓN CON CONCRETO HIDRÁULICO EN CALLE SIN NOMBRE ENTRE CALLE SIN NOMBRE Y CALLE SIN NOMBRE DEL KM. 0+000 AL KM. 0+058, DEL BARRIO EL MASTRANZO
26600490	JARDÍN DE NIÑOS FRIDA KHALO. CONSTRUCCIÓN DE 3 AULAS Y MODULO DE BAÑO PARA HOMBRES Y MUJERES
26600491	REHABILITACIÓN DEL SISTEMA DE AGUA POTABLE
26600492	CONSTRUCCIÓN DE SISTEMA INTEGRAL DE ALCANTARILLADO SANITARIO
26600493	PRIMARIA VICTOR HUGO RASCON BANDA, CONSTRUCCIÓN DE 3 AULAS Y MODULO DE BAÑOS H. Y M.
26600494	REHABILITACION DE SISTEMA DE AGUA POTABLE EN LA LOCALIDAD DEL CHILTEPIN, MUNICIPIO DE URUACHI.
26600495	CONSTRUCCION DE RED ELECTRICA A LA LOCALIDAD DE CHINACAS, MUNICIPIO DE URUACHI, CHIHUAHUA.
26600496	CONSTRUCCIÓN DE PARQUE INFANTIL EN LA LOCALIDAD DE ARACOYO, MUNICIPIO DE URUACHI, CHIH.
26600497	CONSTRUCCIÓN DE PARQUE EN LA LOCALIDAD DE ARECHUYVO
26600498	PAVIMENTACIÓN DE LA CALLE SIN NOMBRE ENTRE CALLE SIN NOMBRE Y CALLE SIN NOMBRE DEL KM 0+000 AL KM. 0+012
26600499	PAVIMENTACIÓN DE LA CALLE SIN NOMBRE DEL KM 0+000 AL KM 0+021 ENTRE CALLE CERRO Y CALLE SIN NOMBRE
26700287	CONSTRUCCION DE RED DE DISTRIBUCION ELECTRICA EN LA COLONIA AGRARISTA EN LA CABECERA MUNICIPAL DE VALLE DE ZARAGOZA, CHIHUAHUA.
26700288	CONSTRUCCION DE LINEA DE CONDUCCION DE AGUA POTABLE DEL PUENTE VALLE DE ZARAGOZA A LA PILA SOBRE LA CARRETERA PARRAL-CHIHUAHUA, EN LA CABECERA MUNICIPAL DE VALLE DE ZARAGOZA.
26700289	PAVIMENTACIÓN DE CALLE NICOLÁS BRAVO, ENTRE CALLES GÓMEZ FARIAS E IGNACIO ZARAGOZA
26802051	MANTENIMIENTO MAYOR CARRETERAS DE CUOTA DEL FIDEICOMISO 80672: REHABILITACION DE PAVIMENTO DE LA CARRETERA: CHIHUAHUA - CUAHUTEMOC DEL KM 10+500 AL KM 97+000 EN TRAMOS AISLADOS
26802053	REHABILITACION DE PAVIMENTO DE LA CARRETERA: RICARDO FLORES MAGON-GALEANA, TRAMO: KM 0+000 AL KM 61+900 EN TRAMOS AISLADOS EN ALCANCE REGIONAL
26802079	SUPERVISIÓN TÉCNICA DE OBRAS EN LOCALIDADES URBANAS
26802081	SUPERVISIÓN TÉCNICA DE OBRAS EN LOCALIDADES RURALES
26802082	ATENCIÓN SOCIAL Y PARTICIPACIÓN COMUNITARIA / CONTRALORÍA SOCIAL
26802100	ESTUDIO DE AUSCULTACIÓN DE LA RED CARRETERA DEL FIDEICOMISO, MEDICIÓN DE ÍNDICE DE REGULARIDAD INTERNACIONAL (IRI); PROFUNDIDAD DE RODERA (PR); DETERIOROS SUPERFICIALES (DET); COEFICIENTE DE FRICCIÓN (CF)
26802138	TRABAJOS DE CONSERVACIÓN DE LA RED DE CARRETERAS DE CUOTA (SERVICIOS PERSONALES CAP. 1000 ) EN ALCANCE REGIONAL, CON CARGO AL MANTENIMIENTO MENOR DE CARRETERAS ESTATALES Y FEDERALES DE CUOTA DEL FIDEICOMISO 80672
26802139	MANTENIMIENTO DE LA RED DE CARRETERAS ALIMENTADORAS EN UNA LONGITUD DE 3,490.77 KM. (SERVICIOS PERSONALES CAP. 1000) NECESARIOS PARA LOS TRABAJOS DE CONSERVACIÓN CON CARGO AL PROGRAMA ESTATAL DE INFRAESTRUCTURA DE VÍAS DE COMUNICACIÓN 2022
26802140	MANTENIMIENTO DE INFRAESTRUCTURA DE VÍAS DE COMUNICACIÓN, OBRAS VIALES Y COMPLEMENTARIAS EN APOYO A MUNICIPIOS (SERVICIOS PERSONALES) EN ALCANCE REGIONAL, CON CARGO AL PROGRAMA DE INFRAESTRUCTURA MUNICIPAL
26802141	TRABAJOS DE CONSERVACIÓN DE LA RED DE CARRETERAS DE CUOTA (MATERIALES Y SUMINISTROS POR CONTRATO CAP. 2000 ) EN ALCANCE REGIONAL, CON CARGO AL MANTENIMIENTO MENOR DE CARRETERAS ESTATALES Y FEDERALES DE CUOTA DEL FIDEICOMISO 80672
26802142	TRABAJOS DE CONSERVACIÓN DE LA RED DE CARRETERAS DE CUOTA (MATERIALES Y SUMINISTROS POR ADMINISTRACIÓN CAP. 2000 ) EN ALCANCE REGIONAL, CON CARGO AL MANTENIMIENTO MENOR DE CARRETERAS ESTATALES Y FEDERALES DE CUOTA DEL FIDEICOMISO 80672
26802143	TRABAJOS DE CONSERVACIÓN DE LA RED DE CARRETERAS DE CUOTA (SERVICIOS GENERALES CAP. 3000 ) EN ALCANCE REGIONAL, CON CARGO AL MANTENIMIENTO MENOR DE CARRETERAS ESTATALES Y FEDERALES DE CUOTA DEL FIDEICOMISO 80672
26802144	TRABAJOS DE CONSERVACIÓN DE LA RED DE CARRETERAS DE CUOTA (SERVICIOS GENERALES VIÁTICOS CAP. 3000 ) EN ALCANCE REGIONAL, CON CARGO AL MANTENIMIENTO MENOR DE CARRETERAS ESTATALES Y FEDERALES DE CUOTA DEL FIDEICOMISO 80672
26802145	MANTENIMIENTO DE LA RED DE CARRETERAS ALIMENTADORAS EN UNA LONGITUD DE 3,651.36 KM. (MATERIALES Y SUMINISTROS POR CONTRATO CAP. 2000) NECESARIOS PARA LOS TRABAJOS DE CONSERVACIÓN PIVIC 2022
26802146	MANTENIMIENTO DE LA RED DE CARRETERAS ALIMENTADORAS EN UNA LONGITUD DE 3,651.36 KM. (MATERIALES Y SUMINISTROS POR ADMINISTRACIÓN CAP. 2000) NECESARIOS PARA LOS TRABAJOS DE CONSERVACIÓN PIVIC 2022
26802147	MANTENIMIENTO DE LA RED DE CARRETERAS ALIMENTADORAS EN UNA LONGITUD DE 3,651.36 KM. (SERVICIOS GENERALES CAP. 3000) NECESARIOS PARA LOS TRABAJOS DE CONSERVACIÓN PIVIC 2022
26802148	MANTENIMIENTO DE LA RED DE CARRETERAS ALIMENTADORAS EN UNA LONGITUD DE 3,651.36 KM. (SERVICIOS GENERALES VIÁTICOS CAP. 3000) NECESARIOS PARA LOS TRABAJOS DE CONSERVACIÓN PIVIC 2022
26802149	MANTENIMIENTO DE INFRAESTRUCTURA DE VÍAS DE COMUNICACIÓN, OBRAS VIALES Y COMPLEMENTARIAS EN APOYO A MUNICIPIOS (MATERIALES Y SUMINISTROS)
26802150	MANTENIMIENTO DE INFRAESTRUCTURA DE VÍAS DE COMUNICACIÓN, OBRAS VIALES Y COMPLEMENTARIAS EN APOYO A MUNICIPIOS (SERVICIOS GENERALES)
26802151	MANTENIMIENTO DE INFRAESTRUCTURA DE VÍAS DE COMUNICACIÓN, OBRAS VIALES Y COMPLEMENTARIAS EN APOYO A MUNICIPIOS (VIÁTICOS)
26802152	ADQUISICIÓN DE MATERIAL PARA EL MANTENIMIENTO A INFRAESTRUCTURA DE LAS PLAZAS DE COBRO FEDERALES DEL ESTADO DE CHIHUAHUA (SAVALZA, JIMENEZ, CAMARGO, SAUCILLO, SACRAMENTO, CUAHUTEMOC, OJO LAGUNA, GALEANA Y VILLA AHUMADA)
26802154	MOBILIARIO ESCOLAR PARA PLANTELES DE EDUCACIÓN BÁSICA EN EL ESTADO
26802155	MANTENIMIENTO MAYOR DE CARRETERAS DE CUOTA DEL FIDEICOMISO 80672: REHABILITACIÓN DE PAVIMENTO DE LA CARRETERA: JIMÉNEZ-CAMARGO, DEL KM. 0+000 AL KM. 70+000 EN TRAMOS AISLADOS
26802156	MANTENIMIENTO MAYOR DE CARRETERAS DE CUOTA DEL FIDEICOMISO 80672: REHABILITACIÓN DE PAVIMENTO DE LA CARRETERA: CAMARGO - DELICIAS DEL KM. 70+000 AL KM.137+000 EN TRAMOS AISLADOS
26802158	MANTENIMIENTO MAYOR CARRETERAS DE CUOTA FIDEICOMISO 80672: REHABILITACIÓN DE PAVIMENTO DE LA CARRETERA: CHIHUAHUA - CUAHUTÉMOC: KM. 10+500 - KM. 97+000 POR MEDIO DE FRESADO DE LA SUPERFICIE DE PAVIMENTO Y CARPETA ASFÁLTICA EN TRAMOS AISLADOS
26802159	MANTENIMIENTO MAYOR DE CARRETERAS DE CUOTA DEL FIDEICOMISO 80672: REHABILITACIÓN DE PAVIMENTO DE LA CARRETERA: CHIHUAHUA - CUAHUTÉMOC, DEL KM. 10+500 AL KM. 97+000 POR MEDIO DE CAPAS DE RODADURA POR EL SISTEMA DE RIEGOS EN TRAMOS AISLADOS
26802160	MANTENIMIENTO MAYOR DE CARRETERAS DE CUOTA DEL FIDEICOMISO 80672: REHABILITACIÓN DE PAVIMENTO DE LA CARRETERA: OJO LAGUNA-RICARDO FLORES MAGON DEL KM 0+000 AL KM. 77+200 POR MEDIO DE CAPAS DE RODADURA POR EL SISTEMA DE RIEGOS EN TRAMOS AISLADOS

## CATALOGO PROYECTOS DE INVERSION 2023

PROYECTO	DESCRIPCION
26802161	MANTENIMIENTO MAYOR DE CARRETERAS DE CUOTA DEL FIDEICOMISO 80672: REHABILITACIÓN DE PAVIMENTO DE LA CARRETERA: RICARDO FLORES MAGÓN GALEANA, DEL KM. 0+000 AL KM. 61+900 EN TRAMOS AISLADOS
26802162	MANTENIMIENTO MAYOR DE CARRETERAS DE CUOTA DEL FIDEICOMISO 80672: REHABILITACIÓN DE CERCO DE LA CARRETERA: CHIHUAHUA - CUAUHTÉMOC DEL KM. 10+500 AL KM. 97+000 EN TRAMOS AISLADOS EN ALCANCE REGIONAL
26802163	APORTACIÓN DE FAM, INFRAESTRUCTURA BASICA FIDEICOMISO EMISOR 2595 (25%)
26802164	APORTACIÓN DE FAM, INFRAESTRUCTURA MEDIA SUPERIOR FIDEICOMISO EMISOR 2595 (25%)
26802165	APORTACIÓN DE FAM, INFRAESTRUCTURA SUPERIOR FIDEICOMISO EMISOR 2595 (25%)
26802166	MANTENIMIENTO DE CARRETERAS DE CUOTA NO FIDEICOMITIDAS: E.C. KM. 84.7 (CHIHUAHUA - OJINAGA) - KM 201.8 (CAMARGO - OJINAGA), (CAP. 2000 MATERIALES POR CONTRATO)
26802167	MANTENIMIENTO DE CARRETERAS DE CUOTA NO FIDEICOMITIDAS: E.C. KM. 84.7 (CHIHUAHUA - OJINAGA) - KM 201.8 (CAMARGO - OJINAGA), (CAP. 3000 SERVICIOS GENERALES - VIÁTICOS ) EN ALCANCE REGIONAL, EN EL ESTADO DE CHIHUAHUA
26802168	MANTENIMIENTO DE CARRETERAS DE CUOTA NO FIDEICOMITIDAS: E.C. KM. 84.7 (CHIHUAHUA - OJINAGA) - KM 201.8 (CAMARGO - OJINAGA), (MATERIALES Y SUMINISTROS POR ADMINISTRACIÓN CAP. 2000) EN ALCANCE REGIONAL, EN EL ESTADO DE CHIHUAHUA
26802169	MANTENIMIENTO DE CARRETERAS DE CUOTA NO FIDEICOMITIDAS: E.C. KM. 84.7 (CHIHUAHUA - OJINAGA) - KM 201.8 (CAMARGO - OJINAGA), (CAP. 3000 SERVICIOS GENERALES) EN ALCANCE REGIONAL, EN EL ESTADO DE CHIHUAHUA
26802170	MANTENIMIENTO MAYOR CARRETERAS CUOTA FIDEICOMISO 80672: RETIRO DE DEFENSA METÁLICA DE 2 CRESTAS Y COLOCACION DE DEFENSA METÁLICA DE 3 CRESTAS Y AMORTIGUADORES DE IMPACTO, CARRETERA: JIMÉNEZ - CAMARGO: KM. 0+000 - 70+000 EN TRAMOS AISLADOS
26802172	MANTENIMIENTO DE CARRETERAS DE CUOTA NO FIDEICOMITIDAS: REHABILITACIÓN DE CERCO DE LA CARRETERA: E.C. KM. 84.7 (CHIHUAHUA - OJINAGA) - KM 201.8 (CAMARGO - OJINAGA), EN TRAMOS AISLADOS EN ALCANCE REGIONAL, EN EL ESTADO DE CHIHUAHUA
26802177	PIZARRONES PARA ESCUELAS DE EDUCACION MEDIA SUPERIOR EN EL ESTADO
26802178	MANTENIMIENTO DE LA RED DE CAMINOS VECINALES EN UNA LONGUITUD DE 1,182.61 KM. (MATERIALES Y SUMINISTROS POR CONTRATO CAP. 2000) EN ALCANCE REGIONAL PARA LOS TRABAJOS DE CONSERVACION
26802180	MANTENIMIENTO DE CARRETERAS DE CUOTA NO FIDEICOMITIDAS: REHABILITACIÓN DE LA SUPERFICIE DE PAVIMENTO Y OBRAS DE DRENAJE EN TRAMOS AISLADOS DE LA CARRETERA: E.C. KM. 84.7 (CHIHUAHUA - OJINAGA) - KM 201.8 (CAMARGO - OJINAGA),
26802182	ADQUISICION DE PINTURA E IMPERMEABILIZANTE PARA VARIAS ESCUELAS DE EDUCACION NIVEL BASICO
26802183	ADQUISICION DE MATERIALES PARA VARIAS ESCUELAS DE EDUCACION NIVEL BASICO
26802185	MANTENIMIENTO MAYOR DE CARRETERAS DE CUOTA DEL FIDEICOMISO 80672: REHABILITACIÓN DE CERCO DE LA CARRETERA: CAMARGO - DELICIAS DEL KM. 70+000 AL KM. 137+000 EN TRAMOS AISLADOS EN ALCANCE REGIONAL
26802186	MANTENIMIENTO MAYOR DE CARRETERAS DE CUOTA DEL FIDEICOMISO 80672: REHABILITACIÓN DE CERCO DE LA CARRETERA: OJO LAGUNA - RICARDO FLORES MAGÓN DEL KM. 0+000 AL KM. 77+200 EN TRAMOS AISLADOS
26802187	REHABILITACIÓN DE CERCO DE LA CARRETERA: RICARDO FLORES MAGON - GALEANA DEL KM. 0+000 AL KM. 61+900 EN TRAMOS AISLADOS.
26802188	PROGRAMA EMERGENTE DE BACHEO DERIVADO DE LAS CONTINGENCIAS POR LLUVIA EN CARRETERAS Y MUNICIPIOS DEL ESTADO DE CHIHUAHUA
26802189	ADQUISICION DE SILLAS DE PALETA PARA NIVEL BASICO
26802190	ADQUISICION DE MOBILIARIO PARA JARDIN DE NIÑOS, ESCRITORIO Y SILLA PARA MAESTROS, PIZARRONES PARA NIVEL BASICO
26802191	ADQUISICION DE AIRE EVAPORATIVO, CALENTON DE GAS Y ESTUFA-CALENTON DE LEÑA PARA NIVEL BASICO
26802192	ADQUISICION DE MESA Y SILLA BINARIA PARA NIVEL BASICO
26802193	ESTUDIO DE AUSCULTACIÓN DE LA RED CARRETERA DEL FIDEICOMISO, MEDICIÓN DE ÍNDICE DE REGULARIDAD INTERNACIONAL (IRI); PROFUNDIDAD DE RODERA (PR); DETERIOROS SUPERFICIALES (DET); COEFICIENTE DE FRICCIÓN (CF)
26802195	SEÑALÉTICA TURÍSTICA EN TRAMOS CARRETEROS DEL ESTADO DE CHIHUAHUA