



**CATÁLOGO**

**CONTABLE**

**GOBIERNO DEL ESTADO DE CHIHUAHUA**

**20** Ejercicio  
**22** Fiscal



**CHIHUAHUA**  
GOBIERNO DEL ESTADO  
*Juntos Sí podemos*



**ASPECTOS**

**GENERALES**

**GOBIERNO DEL ESTADO DE CHIHUAHUA**

**20** Ejercicio  
**22** Fiscal



**CHIHUAHUA**  
GOBIERNO DEL ESTADO  
**Juntos Sí podemos**

# CATÁLOGO DE CUENTAS DEL EJERCICIO FISCAL 2022

## ASPECTOS GENERALES

El presente documento tiene la finalidad de mostrar el Catálogo Contable que deberá utilizarse para el registro de todas las operaciones financieras que realice el Gobierno del Estado de Chihuahua de acuerdo a los momentos contables correspondientes.

Tiene como propósito mostrar la estructura contable y los segmentos que la componen, a fin de garantizar que el registro de las operaciones financieras se realice correctamente, de tal forma que, se pueda producir de manera automática, la información contable, presupuestaria, programática, administrativa y económica, así como los estados financieros que se requieran.

Esta estructura contable se define bajo el marco de la Ley General de Contabilidad Gubernamental, a la cual deberán apegarse todos los entes públicos del país, ya sean federales, estatales o municipales a través del proceso de Armonización Contable establecido por el Consejo Nacional de Armonización Contable CONAC, de conformidad con el horizonte del tiempo establecido en los artículos transitorios de dicha ley.

La Contabilidad Gubernamental es una rama de la Teoría General de Contabilidad que se aplica a las organizaciones del sector público, cuya actividad está regulada por un marco constitucional, una base legal y normas técnicas que la caracterizan y la hacen distinta a la que rige para el sector privado.

Bajo este contexto, vale la pena señalar los principales aspectos conceptuales que la caracterizan:

- El objeto de la Contabilidad Gubernamental es contribuir entre otras a la economía de la hacienda pública.
- El presupuesto para los entes públicos representa responsabilidades formales y legales, siendo el documento esencial en la asignación, administración y control de los recursos.
- El proceso de fiscalización de las cuentas públicas está a cargo de los Congresos o Asambleas a través de sus órganos técnicos, en calidad de representantes de la ciudadanía y constituye un ejercicio público de rendición de cuentas.
- La información financiera del sector público se presenta con estricto apego al cumplimiento de la Ley y, en general, sus estados financieros se orientan a informar si la ejecución del presupuesto y de los otros movimientos financieros se realizaron dentro de los parámetros legales y técnicos autorizados.
- La información generada por la contabilidad gubernamental es de dominio público, integra el registro de operaciones económicas realizadas con recursos de la sociedad y como tal, informan de los resultados de la gestión pública.

El Sistema de Contabilidad Gubernamental está conformado por el conjunto de registros, procedimientos, criterios e informes estructurados sobre la base de principios técnicos comunes destinados a captar, valuar, registrar, procesar, exponer e interpretar en forma sistemática, las transacciones, transformaciones y eventos identificables y cuantificables que, derivados de la actividad económica y expresados en términos monetarios, modifican la situación patrimonial de los entes públicos en particular y de las finanzas públicas en general.

Deberá registrar de manera armónica, delimitada y específica las operaciones presupuestarias y contables derivadas de la gestión pública, así como otros flujos económicos. De igual forma deberá generar periódicamente estados financieros confiables, oportunos, comprensibles, periódicos y comparables, expresados en términos monetarios.

Los registros contables se deberán llevar con base acumulativa, es decir que, la contabilización de las transacciones de gasto se hará conforme a la fecha de su realización, independientemente de la de su pago, y la del ingreso se registrará cuando exista jurídicamente el derecho de cobro.

Según los plazos establecidos en la Ley General de Contabilidad Gubernamental y en apego a las definiciones emanadas del Consejo Nacional de Armonización Contable, en el ejercicio fiscal 2022 aplican los siguientes catálogos y clasificaciones armonizados:

De tal forma que la estructura contable para el ejercicio fiscal **2022** del Gobierno del Estado se conforma como sigue:



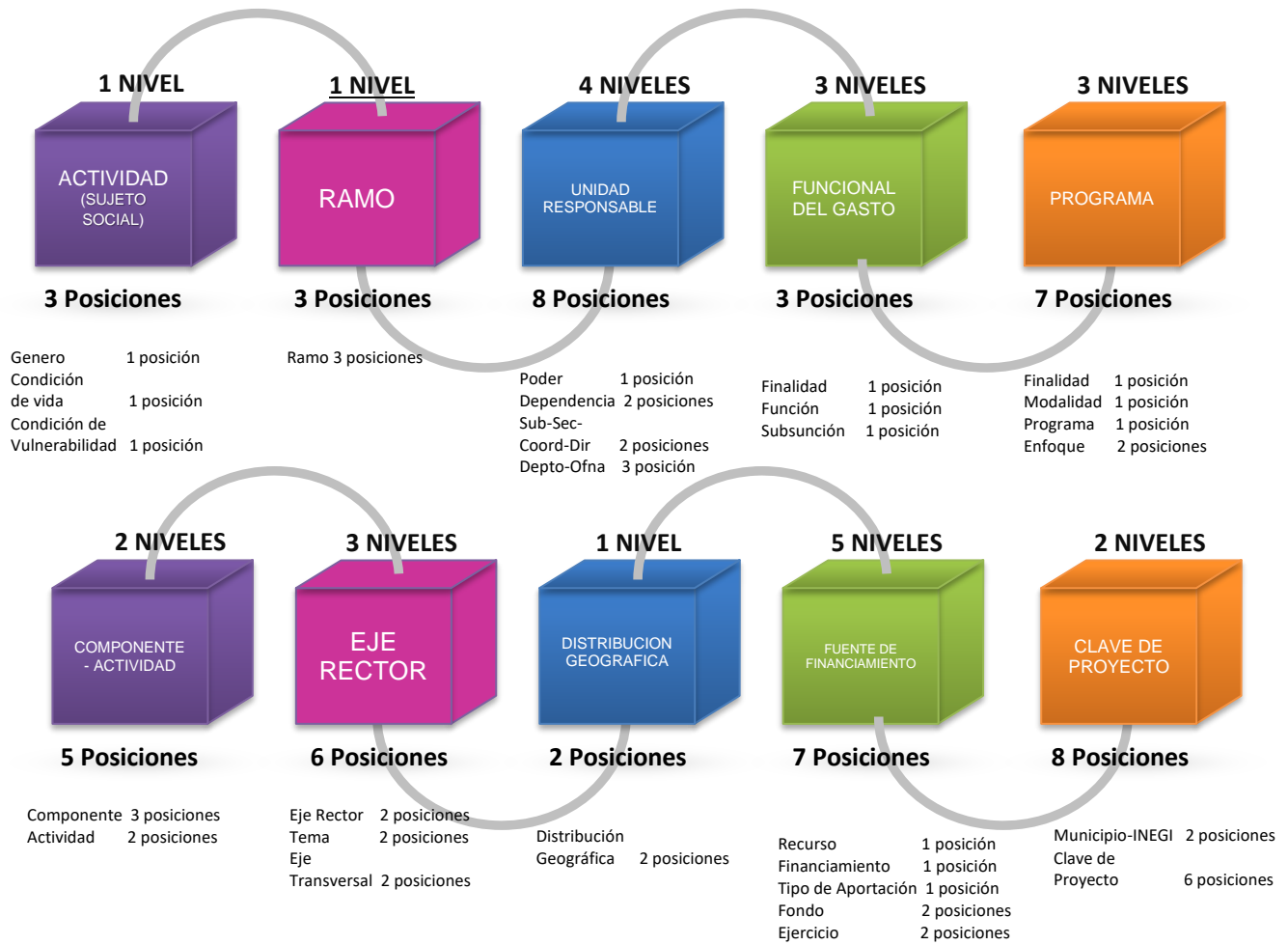

## Estructura Contable – Presupuestal para el ejercicio fiscal 2022



Otro elemento relevante, que se aplica desde el año 2011, es el registro contable de los diferentes momentos contables que se requieren para la captación del ingreso y aplicación del gasto público, considerando tanto el aspecto patrimonial como el de control presupuestario. Este procedimiento de registro aún no aplica en tiempo real, sino en los puntos de registro que actualmente tiene nuestro sistema contable, generándose de manera simultánea los no considerados en dicho sistema.

Momentos Contables INGRESO	Momentos Contables EGRESO
Ingreso Estimado	Presupuesto de Egresos Aprobado
Ingreso Modificado	Presupuesto de Egresos Modificado
Ingreso Devengado	Presupuesto de Egresos Comprometido
Ingreso Recaudado	Presupuesto de Egresos Devengado
	Presupuesto de Egresos Ejercido
	Presupuesto de Egresos Pagado

La afectación patrimonial del Ingreso y del Egreso se marca en los siguientes momentos contables:

Momentos Contables de Afectación Ingreso	Momentos Contables de Afectación Egreso
Ingreso Devengado	Egreso Devengado
Ingreso Recaudado	Egreso Pagado

Para facilitar la comprensión y el manejo contable de este catálogo, este documento se compone de cuatro grandes apartados, de los cuales a continuación se realiza una breve descripción.

# Catálogo Contable

A continuación se muestra el esquema de presentación del catálogo contable a fin de facilitar su manejo o utilización. Este esquema muestra cómo se organizan los diferentes grupos que conforman el catálogo contable, en cada uno de sus segmentos, en el que destaca el Plan de Cuentas, en donde de manera complementaria, se presentan tres grandes apartados:

- Cuentas de Ingresos
- Cuentas de Egresos
- Cuentas de Orden Presupuestarias

Estos a su vez, se subdividen en varios grupos con el objeto de identificar con facilidad los diferentes grupos de cuentas que se deberán utilizar para efectuar el registro contable de cada uno de los momentos contables del ingreso y del egreso, tanto en su afectación patrimonial como en su control presupuestario. A continuación se muestra el esquema de la Estructura de Presentación del Catálogo Contable:

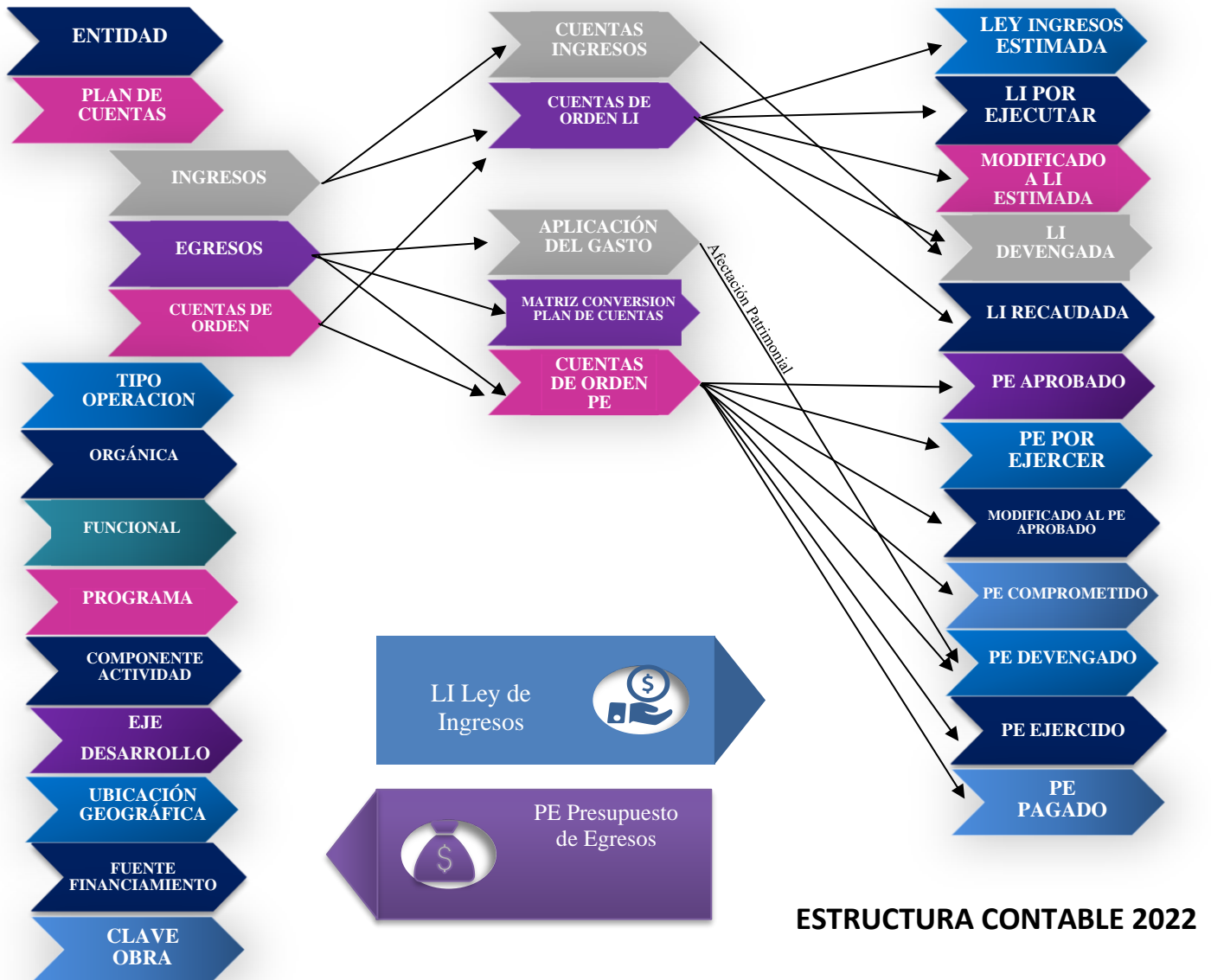



En este esquema de presentación destaca, dentro del apartado del Egreso, el grupo de cuentas correspondientes a la Aplicación del Gasto que se realizará mediante la utilización de las cuentas de orden de control presupuestario correspondientes al Presupuesto de Egresos Devengado. Cuentas 8250 y el Clasificador por Objeto del Gasto y Tipo de Gasto.

La afectación patrimonial a las cuentas de gasto, se realizará de manera automática mediante la aplicación de la matriz de conversión del plan de cuentas y el clasificador por objeto del gasto.

Para el ejercicio fiscal del año 2022, la verificación de suficiencia presupuestal se realizará en el registro del momento del Presupuesto de Egresos Devengado, en tanto no se cuente con un sistema informático integral que permita su manejo de acuerdo a lo que establece la Ley General de Contabilidad Gubernamental.

## Catálogos Auxiliares

Este apartado muestra los diferentes catálogos auxiliares a la estructura contable que sirven de apoyo para garantizar el adecuado registro así como la obtención de la información requerida en las diferentes clasificaciones que la Ley General de Contabilidad establece; tales como la Clasificación Económica, Administrativa, Funcional del Gasto, Programática, etc.

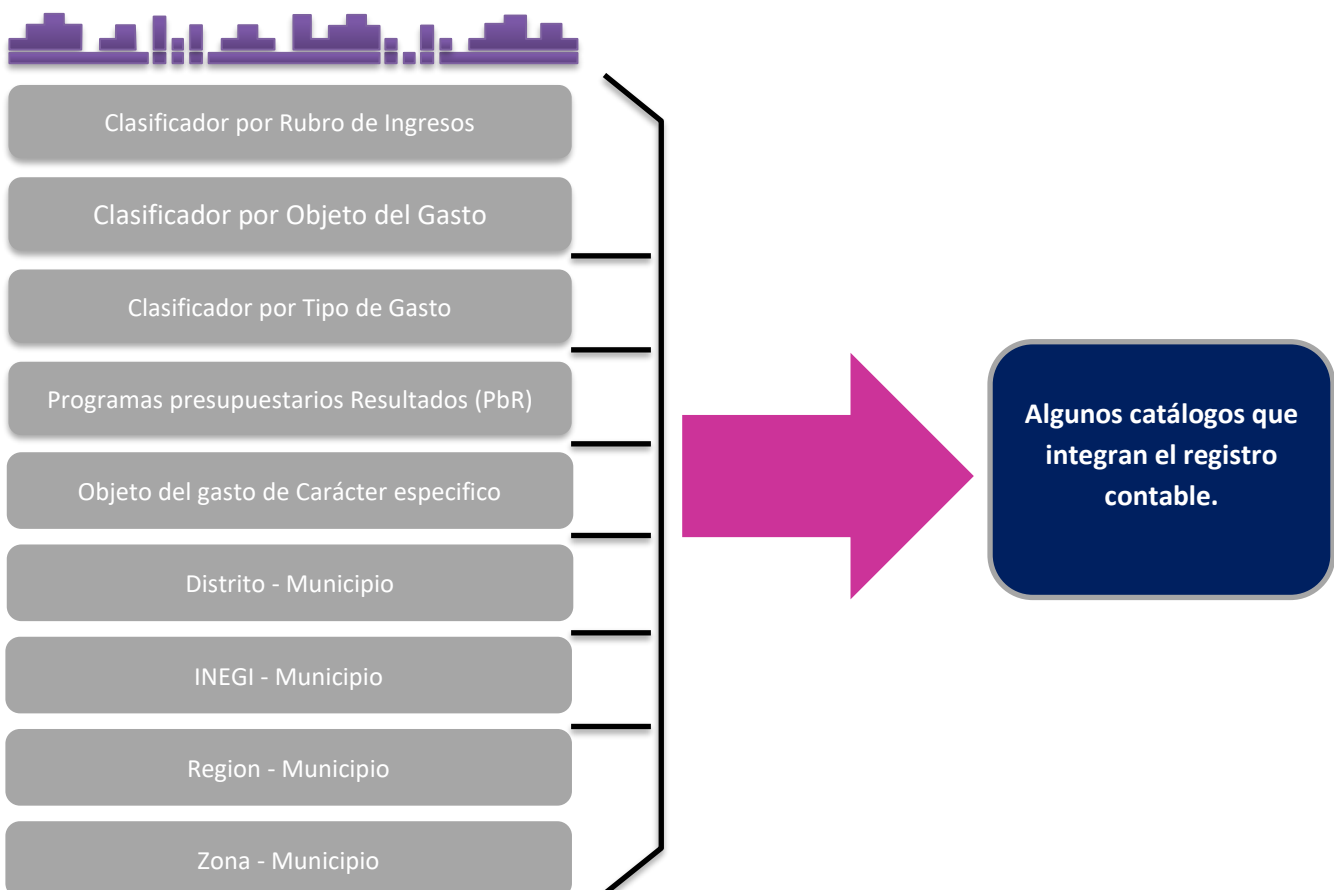



## Instructivos

En este apartado se muestran cada uno de los instructivos de los diferentes segmentos que conforman la estructura contable, cuyo objetivo es facilitar la comprensión y utilización de cada uno de ellos para codificar la estructura contable requerida para el adecuado registro de las operaciones financieras que realiza el Gobierno del Estado para la consecución de sus objetivos y metas.



# DEFINICIÓN

GOBIERNO DEL ESTADO DE CHIHUAHUA

**20** Ejercicio  
**22** Fiscal



**CHIHUAHUA**  
GOBIERNO DEL ESTADO  
*Juntos Sí podemos*

La estructura contable y presupuestal del catálogo de cuentas del Gobierno del Estado para el ejercicio fiscal del año 2022 comprende los segmentos de entidad, cuenta (plan de cuentas, objeto del gasto o rubros de ingresos y tipo de gasto), actividad, unidad orgánica, clasificador funcional del gasto, programa presupuestario, componente (MML), distribución geográfica, fuente financiamiento y clave de proyecto, especificando a continuación la definición de cada uno de ellos:

La estructura contable para el 2022 del Gobierno del Estado se conforma como sigue:

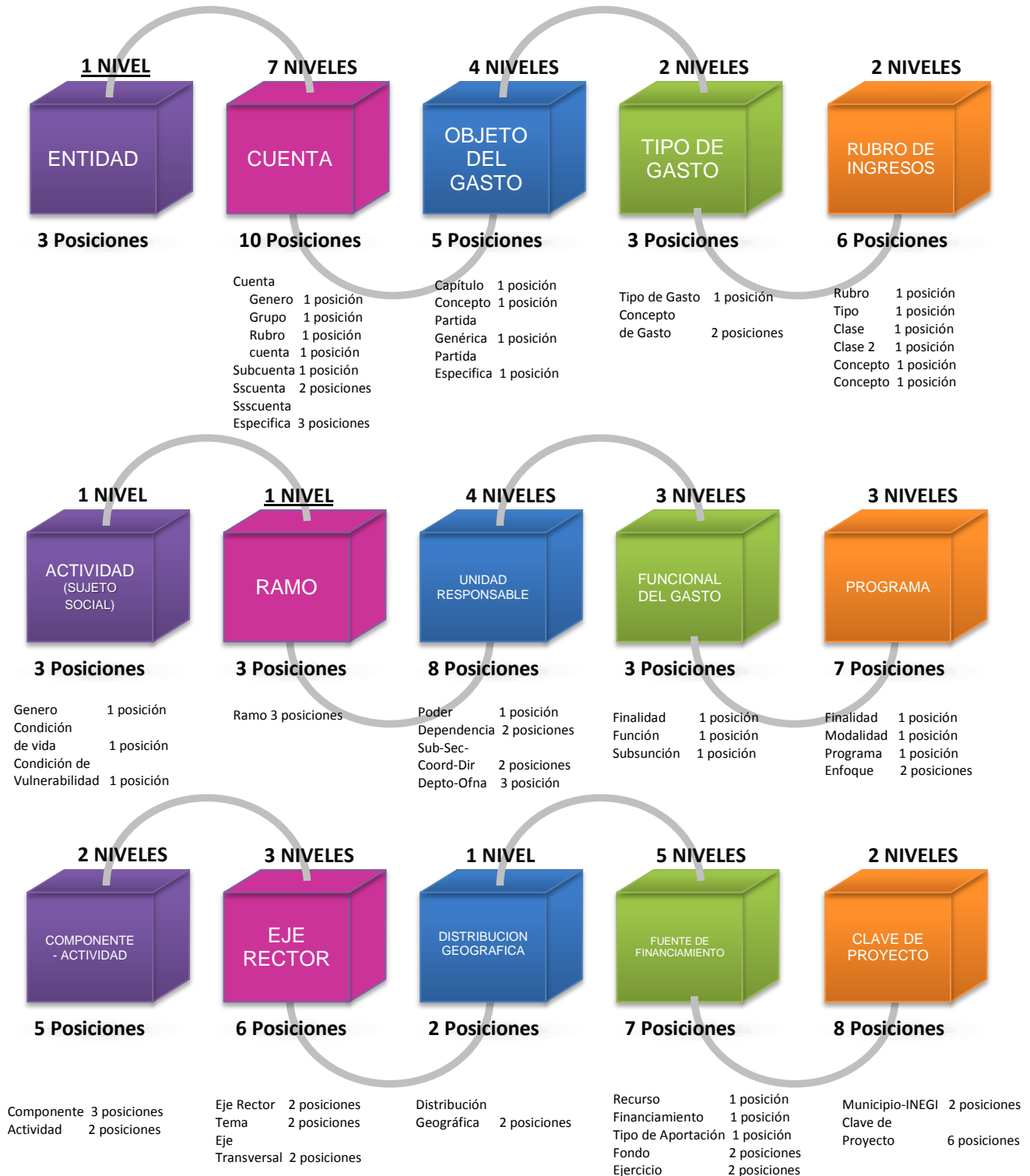

La estructura presupuestal para el 2022 del Gobierno del Estado se conforma como sigue:



### Estructura Contable - Presupuestal

Esta estructura comprende el aspecto contable, presupuestal, geográfico, económico, funcional y el programático, así como la identificación del origen y destino de los recursos públicos, con el objeto de registrar las transacciones financieras que realiza el Gobierno del Estado, de tal forma que faciliten su comprensión, interpretación, aplicación y control, además de proporcionar la flexibilidad necesaria para obtener información de acuerdo a las clasificaciones económica, administrativa, funcional y programática de conformidad con lo dispuesto por la Ley General de Contabilidad Gubernamental y dentro del marco estatal a la Ley de Presupuesto de Egresos, Contabilidad Gubernamental y Gasto Público.

**Entidad.-** Es una unidad identificable que realiza actividades económicas, constituida por combinaciones de recursos humanos, materiales, financieros y de capital coordinados por una autoridad que toma decisiones encaminadas a la consecución de los objetivos y metas para la cual fue creada.

Para efectos de la Administración Pública Estatal, se refiere a una Entidad Pública de Servicio sin fines lucrativos, con personalidad jurídica propia.

Para efectos de éste catálogo de cuentas, la entidad nos identifica la Contabilidad Gubernamental del Gobierno del Estado de Chihuahua como unidad.



**Cuenta.-** Este segmento conjunta tres aspectos fundamentales para el registro de las operaciones desde el aspecto de registro contable y financiero, los cuales son el Plan de Cuentas, el Clasificador por Rubros de Ingreso o Clasificador por Objeto del Gasto y el Tipo de Gasto.

Todos estos elementos están definidos en estricto apego a los criterios de armonización contable establecidos por el Consejo Nacional de Armonización Contable CONAC, aplicables a partir del ejercicio 2011.

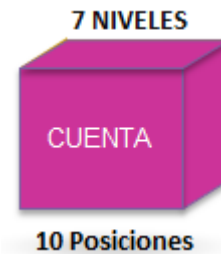

En este segmento, dentro de sus primeras cinco posiciones, se integra el Plan de Cuentas, el cual se compone de cinco niveles, de una posición cada uno de ellos, los cuales se definen de la siguiente manera:

- Género
- Grupo
- Rubro
- Cuenta
- Subcuenta

Las siguientes cinco posiciones que conforman este segmento definen una desagregación específica de acuerdo al género, según se indica:

Cuentas de Balance, las cuales se desagregan en:

- Sub-subcuenta, de 2 posiciones
- Sub-subcuenta Específica, de 3 posiciones.

Se identifican como cuentas de balance a los géneros de:

1. Activo,
2. Pasivo, y
3. Hacienda Pública y Patrimonio

Cuentas de Ingresos, las cuales se desagregan en:

- Sub-subcuenta, de 2 posiciones
- Sub-subcuenta Específica, de 3 posiciones.

Las cuentas de Ingresos se identifican por iniciar con clave de género igual a 4 (Ingresos y Otros Beneficios)

Cuentas de Egresos, las cuales se desagregan en:

Clasificador por Objeto del Gasto, el cual consta de cuatro niveles de una posición en los niveles de capítulo, concepto y partida genérica, en cuanto a partida específica se utilizan posiciones.

- Capítulo
- Concepto
- Partida Genérica
- Partida Específica

Clasificador por Tipo de Gasto, el cual consta de tres posiciones

Las cuentas de Egresos, comprenden dos grupos importantes de cuentas:

Cuentas de Gastos y Otras Pérdidas que se identifican por iniciar con clave de género igual a 5

Cuentas de Activo No Circulante correspondientes a los rubros de:

- 123 Bienes Inmuebles, Infraestructura y Construcciones en Proceso
- 124 Bienes Muebles
- 125 Activos Intangibles

Estas cuentas se determinan de acuerdo a la Matriz de Conversión definida por el CONAC para la interrelación entre el plan de cuentas y el objeto del gasto a fin de realizar la afectación patrimonial de los momentos contables del Presupuesto de Egresos Devengado.

Cuentas de Orden de Control Presupuestario

### Ley de Ingresos

Las cuentas de orden de Control Presupuestario para el registro de los diferentes momentos contables de la Ley de Ingresos, se definen a nivel de rubro (primeras tres posiciones del plan de cuentas), de tal forma que a partir del nivel de cuenta se integra el clasificador por rubros de ingresos, el cual se desagrega de la siguiente manera:

#### Clasificador por Rubros de Ingresos

- Rubro de Ingreso, al nivel de cuenta y consta de dos posiciones
- Tipo de Ingreso, al nivel de subcuenta y consta de dos posiciones



### Presupuesto de Egresos

Las cuentas de orden de Control Presupuestario para el registro de los diferentes momentos contables del Presupuesto de Egresos, se definen a nivel de rubro y en sus últimas cinco posiciones del segmento se integra el clasificador por objeto del gasto y el tipo de gasto, con las mismas características que las cuentas de egresos de afectación patrimonial, según se indica:

#### Clasificador por Objeto del Gasto

Consta de cuatro niveles de una posición en los niveles de capítulo, concepto y partida genérica, en cuanto a partida específica se utilizan posiciones.

Capítulo

Concepto

Partida Genérica

Partida Específica



Clasificador por Tipo de Gasto, el cual consta de tres posiciones

Se destaca que el Clasificador por Objeto del Gasto nos permite contestar la pregunta

**¿En qué se gasta?** desagregándose en los siguientes capítulos:

10000	Servicios Personales
20000	Materiales y Suministros
30000	Servicios Generales
40000	Transferencias, Asignaciones, Subsidios y Otras Ayudas
50000	Bienes Muebles, Inmuebles e Intangibles
60000	Inversión Pública
70000	Inversiones Financieras y Otras Provisiones
80000	Participaciones y Aportaciones
90000	Deuda Pública

El Clasificador por Tipo de Gasto relaciona las transacciones públicas con los cinco grandes agregados de la clasificación económica, los cuales se definen como sigue:

1. Gasto Corriente
2. Gasto de Capital
3. Amortización de la deuda y disminución de pasivos
4. Pensiones y Jubilaciones
5. Participaciones



Incluyendo dentro de este clasificador como segundo nivel del segmento básicamente como un mecanismo de control interno e identificación del gasto, el **concepto de gasto**, el cual nos permite diferenciar y controlar las principales operaciones, actividades o acciones presupuestarias obedeciendo al tipo o característica, bajo los cuales se regula el proceso operativo del gasto público dependiendo del esquema estructural que rige a las unidades administrativas, acorde a las funciones específicas de ejecución de gasto establecidas para cada una de ellas en relación a las características del gasto que les corresponde ejercer.

A partir del ejercicio 2018, se determina el clasificador por Tipo de Gasto de la siguiente manera:

TIPO DE GASTO	DESCRIPCION
100	<b>GASTO CORRIENTE</b>
101	GASTO CORRIENTE
105	PROGRAMAS FEDERALES (DISTINTOS A INVERSION PÚBLICA)
109	APOYOS SOCIALES Y A LA PRODUCCION EN EFECTIVO
110	SERVICIOS PERSONALES BUROCRATAS
111	SERVICIOS PERSONALES MAGISTERIO ESTATAL
112	SERVICIOS PERSONALES INFRAESTRUCTURA RURAL
113	SERVICIOS PERSONALES CAMINOS RURALES
114	SERVICIOS PERSONALES APOYO A MUNICIPIOS
116	SERVICIOS PERSONALES SEECH



117	APOYO PARA LA REHABILITACION DE INFRAESTRUCTURA EN EFECTIVO
118	ADEUDOS PCE
119	ADEUDOS ICHISAL
121	PERSPECTIVA DE GENERO
122	APOYOS SOCIALES Y A LA PRODUCCION EN ESPECIE
123	APOYO PARA LA REHABILITACION DE INFRAESTRUCTURA EN ESPECIE
130	SERVICIOS PERSONALES ENTIDADES PARAESTATALES
131	IMPUESTO SOBRE NOMINA ENTIDADES PARAESTATALES
132	IMPUESTOS SOBRE LA RENTA ENTIDADES PARAESTATALES
133	DIFERENCIAL DE SERVICIO MEDICO ENTIDADES PARAESTATALES
140	SERVICIOS PERSONALES PODER LEGISLATIVO
141	IMPUESTOS SOBRE NOMINA PODER LEGISLATIVO
142	IMPUESTOS SOBRE LA RENTA PODER LEGISLATIVO
143	DIFERENCIAL SERVICIO MEDICO PODER LEGISLATIVO
150	SERVICIOS PERSONALES PODER JUDICIAL
151	IMPUESTOS SOBRE NOMINA PODER JUDICIAL
152	IMPUESTOS SOBRE LA RENTA PODER JUDICIAL
153	DIFERENCIAL SERVICIO MEDICO PODER JUDICIAL
160	SERVICIOS PERSONALES ORGANOS AUTONOMOS
161	IMPUESTO SOBRE NOMINA ORGANOS AUTONOMOS
162	IMPUESTO SOBRE LA RENTA ORGANOS AUTONOMOS
163	DIFERENCIAL SERVICIO MEDICO ORGANOS AUTONOMOS
199	FONDO DE REPARACIÓN JUSTICIA PARA CHIHUAHUA GASTO CORRIENTE
200	<b>GASTO CAPITAL</b>
201	GASTO CAPITAL
205	PROGRAMAS FEDERALES (DISTINTOS A INVERSION PÚBLICA)
206	1 Y 2 AL MILLAR PARA GASTOS DE FISCALIZACION, VIGILANCIA, INSPECCION, CONTROL Y EVALUACION
207	INVERSION PÚBLICA
208	INVERSION PÚBLICA EQUIPAMIENTO E INMUEBLES
213	CAMINOS RURALES
214	APOYO A MUNICIPIOS
218	COSTO ASOCIADO A LA INVERSION PUBLICA
297	FONDO DE REPARACIÓN JUSTICIA PARA CHIHUAHUA INVERSION PUBLICA EQUIPAMIENTO E INMUEBLES
298	FONDO DE REPARACIÓN JUSTICIA PARA CHIHUAHUA GASTO CORRIENTE ACTIVOS
299	FONDO DE REPARACIÓN JUSTICIA PARA CHIHUAHUA INVERSION PUBLICA
300	<b>AMORTIZACION DE LA DEUDA Y DISMINUCION DE PASIVOS</b>
301	AMORTIZACION DE LA DEUDA Y DISMINUCION DE PASIVOS
400	<b>PENSIONES Y JUBILACIONES</b>
410	PENSIONES Y JUBILACIONES BUROCRATAS
411	PENSIONES Y JUBILACIONES MAGISTERIO ESTATAL
418	ADEUDOS PCE
430	PENSIONES Y JUBILACIONES ENTIDADES PARAESTATALES
440	PENSIONES Y JUBILACIONES PODER LEGISLATIVO
450	PENSIONES Y JUBILACIONES PODER JUDICIAL
460	PENSIONES Y JUBILACIONES ORGANOS AUTONOMOS
500	<b>PARTICIPACIONES</b>
501	PARTICIPACIONES

**Sujeto Social Prioritario (Actividad).**- Segmento que identifica los sujetos sociales Prioritarios que serán atendidos dentro de los programas presupuestarios de cada ente público.

Se integra por los siguientes Niveles:

**Género:**

Hombre o Mujer

**Ciclo de Vida:**

- Niños 0-11 Años
- Adolescentes 12-17 Años
- Jóvenes 18-29 Años
- Personas Adultas Mayores +60 años



**Condición de Vulnerabilidad**

- Personas Indígenas
- Personas Jornaleros
- Personas con Discapacidad
- Personas Migrantes
- Personas Víctimas del Delito

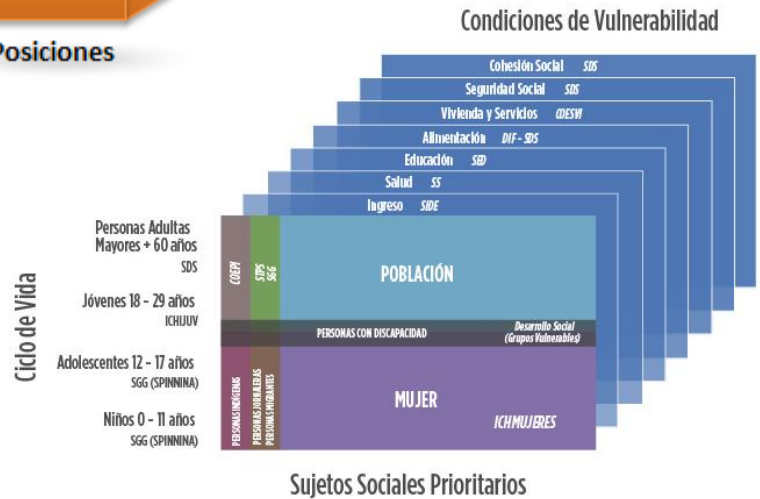

**Ramo.**- Segmento que identifica el Ente Público, en este caso, los Poderes del Legislativo, Judicial, las Entidades Paraestatales, Empresas Público- Privadas, Órganos Autónomos, los cuales; son aquellos entes públicos que se manejan en libros diferentes al poder ejecutivo.

EL segmento solo tiene un nivel el cual es de 3 posiciones y son las primeras 3 posiciones de la Unidad responsable.



**Unidad Responsable.**- Este segmento identifica la estructura organizacional autorizada de los diferentes entes públicos que conforman el Gobierno del Estado de Chihuahua. Se integra por 4 niveles de agregación que son: órgano de gobierno (poder), dependencia, subsecretaria-coordinación-dirección, departamento-oficina.



Las unidades responsables del Poder Ejecutivo, se integran a nivel de departamento-oficina para definir las recaudaciones de rentas, módulos y colecturías, casetas de peaje, oficinas de los registros públicos de la propiedad y de los registros civiles, ceresos.

El Poder Legislativo, define sus unidades responsables al nivel de oficina. El Poder Judicial se apegas al mismo criterio que se utiliza para el Poder Ejecutivo, privilegiando lo establecido por la Ley Orgánica de ambos poderes según corresponda.

El Catálogo de unidad responsable, también denominado Catálogo de Origen del Gasto, nos permite contestar la pregunta **¿Quién gasta?**

A través de este segmento se identifica la unidad responsable de las acciones que se realizan para lograr los objetivos y metas de los diferentes programas de gobierno.

Para efectos de la elaboración del presupuesto de egresos, la unidad responsable se define a nivel de departamento de cada una de las dependencias de la Administración Pública Centralizada del Ejecutivo Estatal. En el caso específico de los organismos descentralizados, fideicomisos públicos, empresas públicas y órganos autónomos, la unidad responsable se define a nivel de identificación de cada ente público en algunos casos.

A través de este catálogo se identificarán los diferentes esquemas de pago que contemple el Gobierno del Estado para cubrir las remuneraciones por concepto de servicios personales. El esquema de pago se define al nivel de subsecretaría-Coordinación-Dirección.

El esquema de pago para los Servidores Públicos Burócratas se controla directamente por medio de las unidades responsables definidas.

Los esquemas de pago específicos, adicionales a burócratas, vigentes a la fecha son:

- Apoyo a Municipios
- Caminos Rurales
- Infraestructura Rural
- Magisterio Estatal
- Organismos Descentralizados
- Magisterio Federal - SEECH

**Clasificador Funcional del Gasto.-** La Clasificación Funcional del Gasto agrupa los gastos según los propósitos u objetivos socioeconómicos que persiguen los diferentes entes públicos.

Presenta el gasto público según la naturaleza de los servicios gubernamentales brindados a la población. Con dicha clasificación se identifica el presupuesto destinado a funciones de gobierno, desarrollo social, desarrollo económico y otras no clasificadas; permitiendo determinar los objetivos generales de las políticas públicas y los recursos financieros que se asignan para alcanzar éstos.

La información del clasificador funcional del gasto es de interés primordial para la ciudadanía en general, para altos funcionarios de los poderes del Estado, para quienes ejercen la actividad política y para los analistas que realizan estudios sobre la ejecución de las políticas públicas.



Las funciones que se identifican en esta clasificación son de interés general y susceptible de ser utilizadas en una amplia variedad de aplicaciones analíticas y estadísticas, relacionadas con el estudio de la orientación de las acciones del gobierno.

Esta clasificación forma parte del conjunto de clasificadores presupuestarios que se utilizan para la fijación de políticas, la elaboración, ejecución, evaluación y el análisis del Presupuesto de Egresos; presentando una estructura detallada sobre las prioridades y acciones que lleva a cabo el gobierno. Es importante notar que cada uno de los clasificadores presupuestarios tiene una utilidad específica; sin embargo, la utilización conjunta de las mismas nos dará información de mayor valor agregado y apropiada para la comprensión y análisis del gasto presupuestario, ya que no es posible satisfacer todos los propósitos analíticos con una sola clasificación.

La clasificación funcional se vincula e interrelaciona, entre otras, con las clasificaciones administrativa, programática y por objeto de gasto.

Es común que un ente público cumpla una o más funciones y que una función sea realizada por varias instituciones. La clasificación funcional tiene por finalidad corregir esa dispersión agrupando los gastos de acuerdo a las funciones a que destinan sus recursos.

La Clasificación Funcional del Gasto tiene como objetivos los siguientes:

- I. Presentar una descripción que permita informar sobre la naturaleza de los servicios gubernamentales y la proporción del gasto público que se destina a cada tipo de servicio;
- II. Conocer en qué medida las instituciones de la administración pública cumplen con funciones económicas o sociales;
- III. Facilitar el análisis a lo largo del tiempo de las tendencias del gasto público según la finalidad y función;
- IV. Facilitar comparaciones internacionales respecto al alcance de las funciones económicas y sociales que desempeñan los gobiernos;
- V. Favorecer el análisis del gasto para estudios económicos y sociales; y,
- VI. Cuantificar la proporción del gasto público que las instituciones públicas destinan a las áreas de servicios públicos generales, económicos, sociales y a las transacciones no asociadas a funciones.

**Estructura del clasificador funcional del gasto:**

La clasificación funcional del gasto ha sido estructurada en 4 finalidades identificadas por el primer dígito de la clasificación, 28 funciones identificadas por el segundo dígito y 111 sub-funciones correspondientes al tercer dígito.

Nivel 1 :	1	Finalidad
Nivel 2:	1.1	Función
Nivel 3:	1.1.1	Sub-función

El primer dígito identifica si el gasto funcional es de gobierno, social, económico; adicionalmente, con este primer dígito se identifican las transacciones no especificadas que no corresponden a ningún gasto funcional en particular.

Primera finalidad: comprende las acciones propias de gobierno;

Segunda finalidad: incluye las actividades relacionadas con la prestación de servicios sociales en beneficio de la población;

Tercera finalidad: comprende las actividades orientadas al desarrollo económico, fomento de la producción y prestación de bienes y servicios públicos;

Cuarta finalidad: comprende los pagos de compromisos inherentes a la contratación de deuda; las transferencias entre diferentes niveles y órdenes de gobierno, así como aquellas actividades no susceptibles de etiquetar en las funciones existentes.

En el segundo dígito se desagregan 28 funciones, de conformidad con la finalidad a la cual corresponde el gasto.

Respecto a las funciones que corresponden a “OTROS” en cada finalidad, su incorporación será determinada, en conjunto con las unidades administrativas o instancias competentes en materia de Contabilidad Gubernamental y de Presupuesto de cada orden de gobierno.

En el tercer dígito se desagregan 111 sub-funciones, de conformidad con la función a la cual corresponde el gasto.

**Programa.** Este catálogo define la estructura de la programación del gasto público contenida en los programas presupuestarios, cuya finalidad es cumplir con los objetivos y metas del Gobierno del Estado plasmados en el Plan Estatal de Desarrollo.



La estructura programática es el principal elemento de control de los recursos públicos, ante todo para la programación y presupuestación orientada a resultados, que permita evaluar el impacto de los mismos en la ciudadanía; que asociado a cualquier otro segmento del catálogo sirve para obtener información agrupada con diferentes perspectivas o enfoques; su unidad es el programa presupuestario, nivel al cual se definen y controlan los objetivos y metas a alcanzar, así como los recursos asignados al mismo.

Se compone por un segmento de tres niveles de agregación que son: clasificación, programa y proyecto, este último corresponde al ejercicio fiscal. Nos permite contestar la pregunta

### ¿En qué se gasta?

- **Finalidad** nos permite clasificar el propósito de los programas presupuestarios.
- **Modalidad** nos permite organizar las asignaciones de recursos de los programas presupuestarios.
- **Programa** es la oferta de solución a un problema que padece una población específica (población objetivo – beneficiarios); es una unidad de asignación de recursos que se identifique financiera y contablemente, así como una “unidad básica de gerencia y control de resultados”; es el conjunto de acciones afines y coherentes a través de las cuales se pretenden alcanzar objetivos y metas previamente determinados por la planeación. Para lo cual se requiere combinar recursos humanos, financieros, tecnológicos y materiales;

Las metas de los programas deben ser congruentes con el sentido y los objetivos que plasman el Plan Estatal de Desarrollo, así como con los diferentes programas sectoriales, regionales, especiales o institucionales.

- Enfoque.** Ante la creciente necesidad del Gobierno Estatal de identificar el impacto en la población de los Programas presupuestarios, y en consecuencia las acciones y recursos que se destinan a los Sujetos Sociales Prioritarios y conceptos de Inversión Social, se modifica la clasificación programática para que los dos últimos dígitos, previamente utilizados para la identificación del ejercicio, sean utilizados para clasificar de manera puntual los diferentes tipos de Enfoques que tienen los programas, empatados con la Clasificación del programa, abonando a la rendición de cuentas y la mejor identificación de la modalidad en que se entregan los bienes y servicios y a quien. Exceptuando a los programas de Deuda Pública (6D) los cuales identifican en los dos últimos dígitos deben llevar el ejercicio en el cual se contrajo el crédito.

### Gasto Programable

Corresponde a todas las acciones del gobierno contenidas en el Presupuesto de Egresos del Estado, que enmarcan las políticas públicas que llevan a cabo los entes públicos de los tres poderes de gobierno estatal y que se traduce en el cumplimiento de objetivos y metas de acuerdo a las demandas y prioridades establecidas para su administración.

### Gasto NO Programable

Corresponde a las asignaciones presupuestarias destinadas al gasto comprometido contenidas en el Presupuesto de Egresos del Estado que no se traduce en bienes y servicios producidos por los entes públicos de los tres poderes del gobierno estatal, tal es el caso de: las participaciones e incentivos fiscales a los municipios, el costo financiero, deuda pública o apoyo a los deudores de la banca, emisión de certificados bursátiles o reordenamiento de las haciendas públicas.

### Definición específica de la Estructura Programática:

La estructura programática se establece de 7 posiciones, desagregada en tres elementos programáticos según se ejemplifica a continuación:

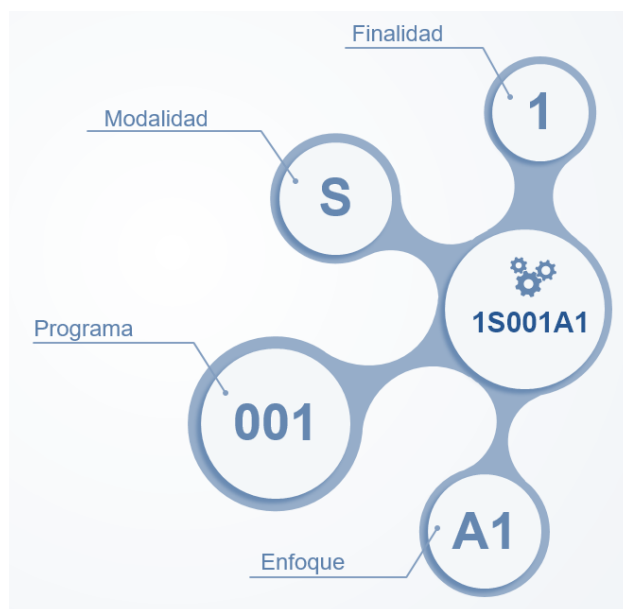

**Las Clasificaciones S, U, E, B, P, F, G, A, R, K, M, O, W, L, N, J, T, Y y Z corresponden al Gasto Programable;**

**Las Clasificaciones I, C, D y H corresponden al Gasto No Programable.**

CLASIFICACION PROGRAMATICA	
➤ Programas	
Subsidios: Sector Social y Privado o Entidades Federativas y Municipios	
Sujetos a Reglas de Operación	<b>S</b>
Otros Subsidios	<b>U</b>
Desempeño de las Funciones	
Prestación de Servicios	<b>E</b>
Provisión de Bienes Públicos	<b>B</b>
Planeación, Seguimiento y Evaluación de Políticas Publicas	<b>P</b>
Promoción y Fomento	<b>F</b>
Regulación y Supervisión	<b>G</b>
Funciones de las Fuerzas Armadas (Únicamente Gobierno Federal)	<b>A</b>
Específicos	<b>R</b>
Proyectos de Inversión	<b>K</b>
Administrativos y de Apoyo	
Apoyo al Proceso Presupuestario y para Mejorar la Eficiencia Institucional	<b>M</b>
Apoyo a la Función Pública y al Mejoramiento de la Gestión	<b>O</b>
Operaciones Ajenas	<b>W</b>
Compromisos	
Obligaciones de Cumplimiento de Resolución Jurisdiccional	<b>L</b>
Desastres Naturales	<b>N</b>
Obligaciones	
Pensiones y Jubilaciones	<b>J</b>
Aportaciones a la Seguridad Social	<b>T</b>
Aportaciones a Fondos de Estabilización	<b>Y</b>
Aportaciones a Fondos de Inversión y Reestructura de Pensiones	<b>Z</b>
Programas de Gasto Federalizado	
Gasto Federalizado	<b>I</b>
➤ Participaciones a Entidades Federativas y Municipios	<b>C</b>
➤ Costo Financiero, Deuda o Apoyos a Deudores y Ahorradores de la Banca	<b>D</b>
➤ Adeudos de Ejercicios Fiscales Anteriores	<b>H</b>

CLASIFICACION ENFOQUE DEL PROGRAMA	
<b>Inversión Social</b>	
Apoyos y ayudas sociales a personas	<b>A1</b>
Apoyos y ayudas sociales a asociaciones de la sociedad civil	<b>A2</b>
<b>Apoyos para el Impulso en Materia Económica</b>	



Apoyos y ayudas a la producción y comercialización	B1
Subsidios a la producción, distribución y comercialización con fines económicos	B2
<b>Prestación de Servicios Públicos</b>	
Prestación de servicios	C1
Prestación de servicios a entes públicos, asociaciones y otras instituciones	C2
<b>Inversión Pública</b>	
Inversión pública estatal	D1
Inversión pública con enfoque social	D2
<b>Gestión Gubernamental</b>	
Desempeño de funciones administrativas	L1
Gestión y planeación para la atención de temas con enfoque transversal	L2
Compromisos y obligaciones	L3
Específicos	L4

**Componente Actividad (MML).**- Se refiere a la identificación del gasto público a nivel de los componentes y actividades que conforman la Matriz de Marco Lógico de cada uno de los programas presupuestarios contemplados y aprobados en el Presupuesto de Egresos del Estado. Dicho segmento permite tener una estrecha vinculación del ejercicio de los recursos públicos con los objetivos y metas trazados, permitiendo el seguimiento y monitoreo de las acciones con respecto a los recursos erogados, propiciando con ello el mejoramiento en la calidad de la información del gasto público.

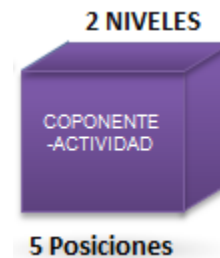

**Distribución Geográfica.**- Este segmento se conforma de un nivel de agregación correspondiente al municipio, mediante el cual se identifican y administran los recursos públicos a nivel regional. Refleja geográficamente en donde se origina o impacta la operación. Nos permite responder a las preguntas ¿Cómo se distribuye el gasto público en el Estado? ¿En dónde se genera o impacta?

Mediante la agrupación del municipio, se estructuran los siguientes catálogos sumarios:

- Distrito Judicial – Municipio
- INEGI – Municipio
- Región – Municipio
- Zona PGJ – Municipio

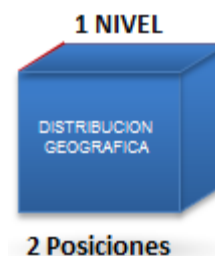

**Fuente de Financiamiento.-** La identificación de la fuente de financiamiento nos permite relacionar el origen de los recursos de los diferentes ámbitos de gobierno; federal, estatal, municipal o de terceros. Distingue las diversas fuentes de financiamiento con las que opera el Gobierno del Estado.

Este segmento de la estructura contable nos permite contestar la siguiente pregunta: *¿De dónde provienen los recursos con los que opera el gobierno del estado?*



Las entidades federativas se han venido actualizando a las necesidades de la administración hacendaria de nuestro tiempo, por medio de mecanismos financieros que mejor sirvan al logro de los fines estratégicos de cada entidad.

En el ejercicio fiscal del 2012 este segmento de la estructura presupuestal se simplifica, trasladando a la estructura programática, todos los elementos que se relacionan con esta, dejando a este segmento únicamente la fuente de financiamiento, el tipo de aportación según el ámbito de gobierno, así como la identificación precisa de las instancias de donde provienen los recursos públicos con los que opera la Entidad.

A partir del ejercicio presupuestal 2014, este segmento se re-estructura para absorber los criterios establecidos por el Consejo Nacional de Armonización Contable en su acuerdo publicado el 2 de enero de 2013, y reformado el 20 de Diciembre del 2016, el cual establece los criterios que presentarán en forma homologada los gastos públicos según los agregados genéricos de los recursos empleados para su financiamiento.

Esta clasificación permite identificar las fuentes u orígenes de los ingresos que financian los egresos y precisar la orientación específica de cada fuente a efecto de controlar su aplicación.

### **1. No Etiquetado**

11. Recursos Fiscales
12. Financiamientos Internos
13. Financiamientos Externos
14. Ingresos Propios
15. Recursos Federales
16. Recursos Estatales
17. Otros Recursos de Libre Disposición

### **2. Etiquetado**

25. Recursos Federales
26. Recursos Estatales
27. Otros Recursos de Transferencias Federales Etiquetadas

De tal forma que la estructura del segmento fuente de financiamiento para el ejercicio fiscal 2018 se conforma de siete posiciones desagregadas de la siguiente manera:

**Tipo de Recurso.** Corresponde a una posición definida en estricto apego a lo emitido el CONAC. Nos permite identificar si los recursos provienen de ingresos de libre disposición o de transferencias federales etiquetadas.

**Fuente Financiamiento.** Corresponde a una posición definida en estricto apego a lo emitido el CONAC.

**Tipo de Aportación.** Tercera posición del segmento que Identifica y clasifica los diferentes tipos de aportación que se pueden combinar en el manejo de los recursos públicos en su relación con la fuente de financiamiento..

**Fondo.** Cuarto nivel de desagregación, de dos posiciones, que nos permite identificar de forma clara y precisa la instancia de donde provienen los recursos públicos con los que opera el Gobierno.

**Ejercicio Origen del Recurso.** Quinto y último nivel de desagregación, de dos posiciones, que identifica el ejercicio al que corresponden los recursos de conformidad con la fecha del convenio, independientemente de la fecha de ministración o erogación del recurso.

**Clave de Proyecto.-** Se refiere a la clave de identificación de las diferentes obras o acciones que se realizan para concretar los programas o proyectos de gasto corriente y de inversión pública, tanto en equipamiento como en infraestructura física.

Dichas Obras y/o acciones provienen de asignaciones de recursos federales.

La clave de proyecto es un identificador numérico consecutivo, definido para cada uno de los diferentes municipios del estado, por lo tanto la clave de municipio forma parte dicha clave como las dos primeras posiciones. Para facilitar el manejo y la comunicación con la federación y otras instancias la clave del municipio utilizada corresponde a la clave definida por el INEGI.

Este segmento consta de dos niveles de desagregación, las primeras dos posiciones corresponden al municipio según el INEGI y las últimas cinco posiciones a la identificación de la obra pública.

Para fines de explotación de información, este catálogo contará con algunos datos de referencia, asociados a cada clave de obra.

La clave de proyecto, será la misma durante toda la vida del proyecto y permanencia de la obra pública en sí, por lo que una clave de obra no podrá ser reutilizada.



### **Clasificaciones del Gasto Público e Información Financiera**

El Sistema de Contabilidad Gubernamental debe ser capaz de integrar y generar información contable, económica y presupuestaria considerando, entre otros, los elementos básicos de la estructura contable y presupuestal, con el objeto de atender diferentes enfoques y necesidades de información, tanto en forma analítica como sintética, que en su conjunto, faciliten la toma de decisiones y el ejercicio de la función pública, permitiendo así la administración de los recursos públicos con honradez, eficiencia, economía, eficacia y transparencia.

Así mismo, la información financiera y presupuestaria debe atender integralmente, en tiempo y forma a los requerimientos de los procesos de planeación, programación, presupuestación, registro, ejercicio, control, seguimiento y evaluación de los recursos públicos.

Como apoyo a lo anterior, a continuación se definen las principales clasificaciones de información que se pueden generar dependiendo del tipo y características de la misma.

Clasificaciones del Gasto Público	
Clasificación Administrativa	
Clasificación por Unidad Responsable	
Clasificación Económica	
Clasificación por Tipo de Gasto	
Clasificación Funcional	
Clasificación Programática	
Clasificación por Objeto del Gasto	
Clasificación por Distribución Geográfica	
Clasificación por Origen de los Recursos	
Clasificación por Fuente de Financiamiento	
Clasificación por Programas y Proyectos	

Clasificaciones de Ingresos	
Clasificación por Rubros de Ingresos	

### Definición de las Clasificaciones del Gasto Público

#### Clasificación Administrativa.-

El objetivo principal de la clasificación administrativa es agrupar las transacciones financieras de los diferentes entes públicos, reflejando su ámbito institucional, dependiendo del orden de gobierno al que corresponda (federal, estatal o municipal).

La Clasificación Administrativa tiene como propósitos básicos identificar las unidades administrativas a través de las cuales se realiza la asignación, gestión y rendición de los recursos financieros públicos, así como establecer las bases institucionales y sectoriales para la elaboración y análisis de las estadísticas fiscales, organizadas y agregadas, mediante su integración y consolidación, tal como lo requieren las mejores prácticas y los modelos universales establecidos en la materia. Esta clasificación además permite delimitar con precisión el ámbito de Sector Público de cada orden de gobierno y por ende los alcances de su probable responsabilidad fiscal y cuasi fiscal.

Entre los principales objetivos de la Clasificación Administrativa, se destacan los siguientes:

- Delimitar con precisión el Sector Público de cada orden de gobierno, universo a través del cual se podrán aplicar políticas públicas.

- Distinguir los diferentes sectores, subsectores y unidades institucionales a través de los cuales se realiza la provisión de bienes y servicios a la comunidad y la redistribución del ingreso, así como la inversión pública.
- Identificar los sectores, subsectores y unidades institucionales a las cuales se realiza la asignación de recursos financieros públicos, mediante el presupuesto.
- Coadyuvar a establecer la orientación del gasto público en función de la distribución institucional que se realiza de los recursos financieros.
- Realizar el seguimiento del ejercicio del Presupuesto de Egresos de cada ente público a partir de la realización de registros sistemáticos y normalizados de las respectivas transacciones.
- Posibilitar la evaluación del desempeño institucional y la determinación de responsabilidades asociadas con la gestión del ente.
- Determinar y analizar la interacción entre los sectores, subsectores y unidades que la integran.
- Posibilitar la consolidación automática de las transacciones financieras intra e intergubernamentales y entre los sectores públicos de los distintos órdenes de gobierno.
- Establecer un sistema de estadísticas fiscales basado en las mejores prácticas sobre la materia, que genere resultados en tiempo real y facilite la toma de medidas correctivas con oportunidad.

Los gobiernos cumplen sus funciones mediante unidades institucionales que es preciso identificar, clasificar, codificar y agregar de acuerdo con su tipología económica de tal forma que se facilite la consolidación y el análisis económico y fiscal respectivo.

En el contexto anterior, se define que una unidad institucional es una entidad económica que tiene capacidad, por derecho propio, de poseer activos, incurrir en pasivos, de suscribir contratos y de realizar actividades económicas y transacciones con otras entidades públicas o privadas.

Entre los principales atributos de las unidades institucionales se citan los siguientes:

- Es propietaria de bienes o activos y tiene facultades para intercambiar su posesión mediante transacciones con otras unidades institucionales.
- Tiene capacidad de tomar decisiones y realizar actividades económicas de las que es directamente responsable ante la ley.
- Tiene capacidad para contraer pasivos en nombre propio, de aceptar otras obligaciones o compromisos futuros y de suscribir contratos, en el marco de la normativa vigente.
- Utiliza un conjunto completo de cuentas contables y generará un balance de activos, pasivos y patrimonio neto, o bien, poder compilar información financiera en un conjunto de cuentas siempre que se le requiera.

A su vez, las unidades institucionales se agrupan en cinco sectores institucionales mutuamente excluyentes, de acuerdo con la naturaleza de la actividad económica que realizan.

Los cinco sectores institucionales, que configuran la economía total del país, son los siguientes:

- Gobierno General
- Sociedades / Corporaciones / Empresas No Financieras
- Sociedades / Corporaciones / Empresas Financieras
- Instituciones Sin Fines de Lucro que Sirven a los Hogares (ISFL)
- Hogares

## **Clasificación por Unidad Responsable.-**

Como complemento a la clasificación administrativa que refleja la actividad económica y fiscal en un nivel macro agrupando por sectores las diferentes unidades institucionales que conforman un ente público, según el orden de gobierno al que pertenezca y atendiendo al principio de que se podrán aplicar las subclasificaciones que se estimen convenientes, de acuerdo a su estructura organizacional y requerimientos de información, se establece la clasificación por estructura orgánica.

Su objetivo es mostrar la organización al interior de cualquier ente público, de acuerdo a los niveles de detalle en que se desagrega su propia estructura organizacional. Desde un primer plano como pueden ser los órganos de gobierno y sus dependencias tanto de la administración pública centralizada como paraestatal, hasta el detalle más analítico de la estructura, en este caso del Gobierno del Estado de Chihuahua.

La clasificación por unidad responsable tiene por objeto establecer un sistema de control previo a las erogaciones públicas, así como satisfacer diversas necesidades de la contabilidad de la Hacienda Pública Estatal.

## **Clasificación Económica.-**

La Clasificación Económica de las transacciones de los entes públicos permite ordenar a éstas de acuerdo con su naturaleza económica, con el propósito general de analizar y evaluar el impacto de la política y gestión fiscal y sus componentes sobre la economía en general.

La Clasificación Económica de los entes públicos, parte del reconocimiento de los tres grandes componentes de las finanzas públicas, es decir, los ingresos, los gastos y el financiamiento, para luego desagregar cada uno de ellos en categorías homogéneas menores de tal forma que permita su análisis e interpretación siguiendo los criterios establecidos al respecto por el Manual de Estadísticas de las Finanzas Públicas (MEFP) y por el Sistema de Cuentas Nacionales (SCN), en este último caso, en lo que respecta a información fiscal sobre el Sector Público.

Desde el punto de vista económico cada ente público equivale a una “unidad institucional”, es decir a una entidad que es capaz, por derecho propio, de poseer activos, contraer obligaciones y participar en actividades económicas y en transacciones con otras entidades. A su vez las unidades institucionales de cada orden de gobierno que tienen comportamiento económico análogo (productoras no de mercado o productoras de mercado, financieras o no financieras, etc.) se consolidan en subsectores y sectores institucionales, para posteriormente hacerlo en agregados fiscales superiores tales como el Sector Público de cada orden de gobierno y del propio Sector Público total de México.

Los Clasificadores por Objeto del Gasto y por Rubro de Ingresos ambos en su máximo nivel de desagregación, en conjunto con la Clasificación por Tipo de Gasto y los estados contables dispuestos por la Ley de Contabilidad, conforman la información de base a partir de la cual se genera automáticamente la Clasificación Económica de los entes públicos.

Entre los principales objetivos generales de la Clasificación Económica de los Ingresos, los Gastos y el Financiamiento, se destacan los siguientes:

- Formular políticas y observar el grado de cumplimiento de las dos responsabilidades económicas generales de los gobiernos: proveer ciertos bienes y servicios a la comunidad sobre una base no de mercado y redistribuir el ingreso y la riqueza mediante pagos de transferencia.
- Medir el aporte de cada ente público y de los distintos agregados institucionales (sectores y subsectores) al comportamiento de las distintas variables macroeconómicas (producción, valor agregado, remuneración a los factores de la producción, consumo intermedio y final, demanda agregada, ahorro, formación de capital, préstamo neto).
- Realizar, de acuerdo con su estructura, proyecciones fiscales multianuales, los cuadros básicos del presupuesto plurianual y formular la política presupuestaria anual.
- Relacionar en forma directa las transacciones públicas con las cuentas del Sistema de Cuentas Nacionales y las Estadísticas de las Finanzas Públicas.
- Facilitar la consolidación automática de las transacciones intergubernamentales.
- Medir la elasticidad de los ingresos tributarios con relación a las variables que constituyen su base de imposición respecto al PIB, así como el cálculo de la presión tributaria.
- Facilitar la determinación de los resultados económicos y financieros de la Cuenta Económica y la forma de financiamiento del déficit o aplicación del superávit financiero.
- Identificar y analizar la composición de las fuentes de financiamiento que se utilizan periódicamente, así como el destino de sus aplicaciones financieras.

#### **Alcance de los ingresos y gastos en la clasificación económica:**

- **Ingresos:** Todos los recursos provenientes de los impuestos, las contribuciones a la seguridad social, las ventas de bienes y servicios realizadas por las entidades del Gobierno General, el superávit de explotación de las entidades públicas empresariales, las transferencias, asignaciones y donativos corrientes y de capital recibidos, las participaciones, los ingresos de capital y la recuperación de inversiones financieras realizadas con fines de política.
- **Gastos:** Incluye los gastos de consumo, las contribuciones a la seguridad social, el déficit de explotación de las entidades públicas empresariales, los gastos de la propiedad (intereses u otros distintos de intereses), los subsidios y subvenciones a las empresas, las transferencias, asignaciones y donativos corrientes o de capital otorgadas, las participaciones, la inversión en formación de capital y activos no producidos y las inversiones financieras realizadas con fines de política.

Al alcance del concepto de “Gasto” recién expresado debe desagregarse, en los casos que así corresponda, en Gasto Programable y Gasto no Programable, tal como lo define la Ley Federal de Presupuesto y Responsabilidad Hacendaria.

#### **Clasificación por Tipo de Gasto.-**

Plasma la asignación y ejercicio de los recursos públicos desde un enfoque económico, distinguiendo entre el gasto corriente, gasto de capital, amortización de la deuda y disminución de pasivos, pensiones y jubilaciones así como las participaciones; permite conocer el efecto que produce la aplicación de los recursos del gobierno, como instrumento activo de política fiscal, para compensar las tendencias o efectos de la macroeconomía. Fomenta el desarrollo económico ya que como instrumento de análisis fiscal facilita los niveles de decisión y planificación. A su vez, aporta elementos para la racionalidad del gasto público.

Fundamentalmente, el gasto corriente está representado por los servicios personales, las compras de materiales y suministros, los servicios generales, las transferencias a entidades descentralizadas del sector público para gasto corriente y todas aquellas erogaciones que se realicen para atender la operación permanente y regular.



El gasto de capital por su parte, se integra con la adquisición de bienes muebles e inmuebles, obra pública, transferencias de capital, inversiones financieras y, en general, las erogaciones que incrementan los activos fijos patrimoniales o generan valor público.

También se separa dentro de esta clasificación lo relacionado con la amortización de la deuda pública y disminución de pasivos.

En lo que respecta a las pensiones jubilaciones, estas se refieren a los gastos destinados para el pago a pensionistas y jubilados o a sus familiares, que cubren los gobiernos Federal, Estatal y Municipal, o bien el Instituto de Seguridad Social correspondiente.

Por ultimo las participaciones, que son los gastos destinados a cubrir las participaciones para las entidades federativas y/o los municipios.

### **Clasificación Funcional.-**

Consiste en la agrupación de las erogaciones atendiendo a la finalidad particular a que se destinen. Su objetivo es informar sobre la naturaleza de los servicios gubernamentales que se cubren con los recursos públicos recaudados o por medio de financiamientos financieros. Establece la relación de los gastos públicos que se destinan a cada tipo de servicio que se presta o bien que se genera, agrupando en un primer orden la finalidad, luego la función como son la educación, salud, seguridad, comunicaciones, etc., y posteriormente en un último nivel la Sub-Función.

Su generación parte de los niveles de desagregación parte del catálogo definido por el Consejo Nacional de Armonización Contable (CONAC)

### **Clasificación Programática.-**

Esta presentación o agrupación de información permite plasmar los recursos públicos clasificados por cada uno de los programas presupuestarios que operan las dependencias y entidades del gobierno del estado. Los diferentes programas presupuestarios se agrupan en diferentes tipos de programa, los tipos de programa identifican las finalidades y modalidades en que se pueden agrupar los diferentes programas que opera un ente público. A través de la finalidad se clasifican los programas que corresponden al gasto programable y al no programable. A través de la modalidad se identifican para qué se diseñaron dichos programas, entre estas modalidades se pueden mencionar los programas que corresponden a la prestación de un bien o servicio, los de supervisión y regulación, de promoción y fomento, etc.

Se crea una finalidad y modalidad específica para los programas convenidos con la federación, una para gasto de operación y otra para los programas y proyectos de inversión pública.

La estructura programática es el principal elemento de control de los recursos públicos y se puede asociar a cualquier otro segmento del catálogo para obtener así información agrupada con diferentes perspectivas o enfoques, a este nivel se definen los objetivos y metas a alcanzar con los recursos asignados a los mismos.

### **Clasificación por Objeto del Gasto.-**

Esta clasificación subdivide los egresos en renglones homogéneos para su mejor identificación de manera que se puedan reconocer los requerimientos del Gobierno Estatal en bienes, es decir facilita conocer los insumos necesarios para llevar a cabo las diferentes acciones de las dependencias y entidades que conforman el gobierno.

Permite a través del análisis de esta información en sus diferentes niveles de información, conocer en que se ejercen los recursos y establecer con base a ello, los programas de racionalidad y austeridad del gasto público. También permite detectar a nivel programático los gastos que no aplican dependiendo del propósito del programa.

La clasificación por objeto del gasto se vincula e interrelaciona con todas las demás clasificaciones, pero particularmente con la Clasificación Económica y con la de Tipo de Gasto, a las que proporciona el ordenamiento coherente y homogéneo de los bienes, servicios y otras erogaciones que se tendrán que distinguir de acuerdo a su naturaleza.

#### **Clasificación por Distribución Geográfica.-**

Permite identificar la asignación de los recursos públicos, distribuyéndolos con un sentido territorial o geográfico. El elemento base para obtener esta información es el municipio y a través de él, se pueden obtener diversas presentaciones de la información financiera, para lo cual se definen diferentes tipos sumarias dentro del catálogo, tantas como agrupaciones diferentes del municipio se requieran dependiendo de la distribución territorial que se maneje.

Entre estas clasificaciones, actualmente contamos con la Clasificación Regional, la cual agrupa los municipios de acuerdo a la estructura regional en la que se organiza el Gobierno del Estado para presentar su informe de gobierno.

Clasificación por Zona PGJ, corresponde a la agrupación de los municipios de conformidad a la organización bajo la cual operan las instituciones encargadas de la Seguridad Pública y Procuración de Justicia en el Estado.

Clasificación por Distrito, la cual agrupa los municipios de acuerdo a la división política en la que se estructuran los distritos judiciales.

La clave del municipio está estructurada de acuerdo al orden que se establece en la Constitución Política del Estado, por lo cual difiere con la clasificación que maneja el INEGI, sin embargo esta relación se tiene establecida y se puede obtener la información financiera en ambos sentidos.

#### **Clasificación por Origen de los Recursos y Clasificación por Fuente de Financiamiento.-**

Esta clasificación permite identificar a través del segmento de fuente de financiamiento y sus datos asociados, el origen de los recursos utilizados en el ejercicio del gasto público. Identifica las diferentes fuentes de financiamiento con las que opera el Gobierno del Estado, dependiendo del ámbito de donde procedan (federales, estatales y de terceros)

#### **Clasificación por Programas y Proyectos.-**

Esta clasificación es un segundo nivel de desagregación de la Clasificación Programática detallando los distintos programas y proyectos que conforman cada uno de los diferentes grupos o modalidades que conforman la Clasificación Programática en su Tipología General

Esta clasificación forma parte de una de las presentaciones que se determinan en la norma definida por el CONAC para establecer la estructura y contenido de la información adicional para la difusión del proyecto de Presupuesto de Egresos, para que la información financiera que generen y publiquen los entes públicos se base en estructuras y formatos armonizados, lo anterior en cumplimiento al artículo 61 de la Ley General de Contabilidad Gubernamental.

### Clasificación por Rubros de Ingresos.-

Esta clasificación muestra los diferentes rubros, tipos, clases y conceptos en los cuales se clasifica el ingreso derivadas de los regímenes tributarios propios del Estado, los ingresos federales por concepto de participaciones, incentivos fiscales, aportaciones y transferencias de recursos, así como los ingresos por financiamientos financieros públicos o privados que obtienen los gobiernos.

Para obtener esta clasificación se toma como base el clasificador por rubros de ingresos.

De acuerdo con las Clasificaciones del Gasto Público anteriormente mencionadas, se definen y estructuran las clasificaciones relacionadas con la **Ley de Disciplina Financiera y las Clasificaciones Presupuestales Específicas**, las cuales permitirán administrar los recursos con base en los principios de legalidad, honestidad, eficacia, eficiencia, economía, racionalidad, austeridad, transparencia, control y rendición de cuentas.

A continuación se muestra el esquema de la Estructura de Presentación del Catálogo Contable:

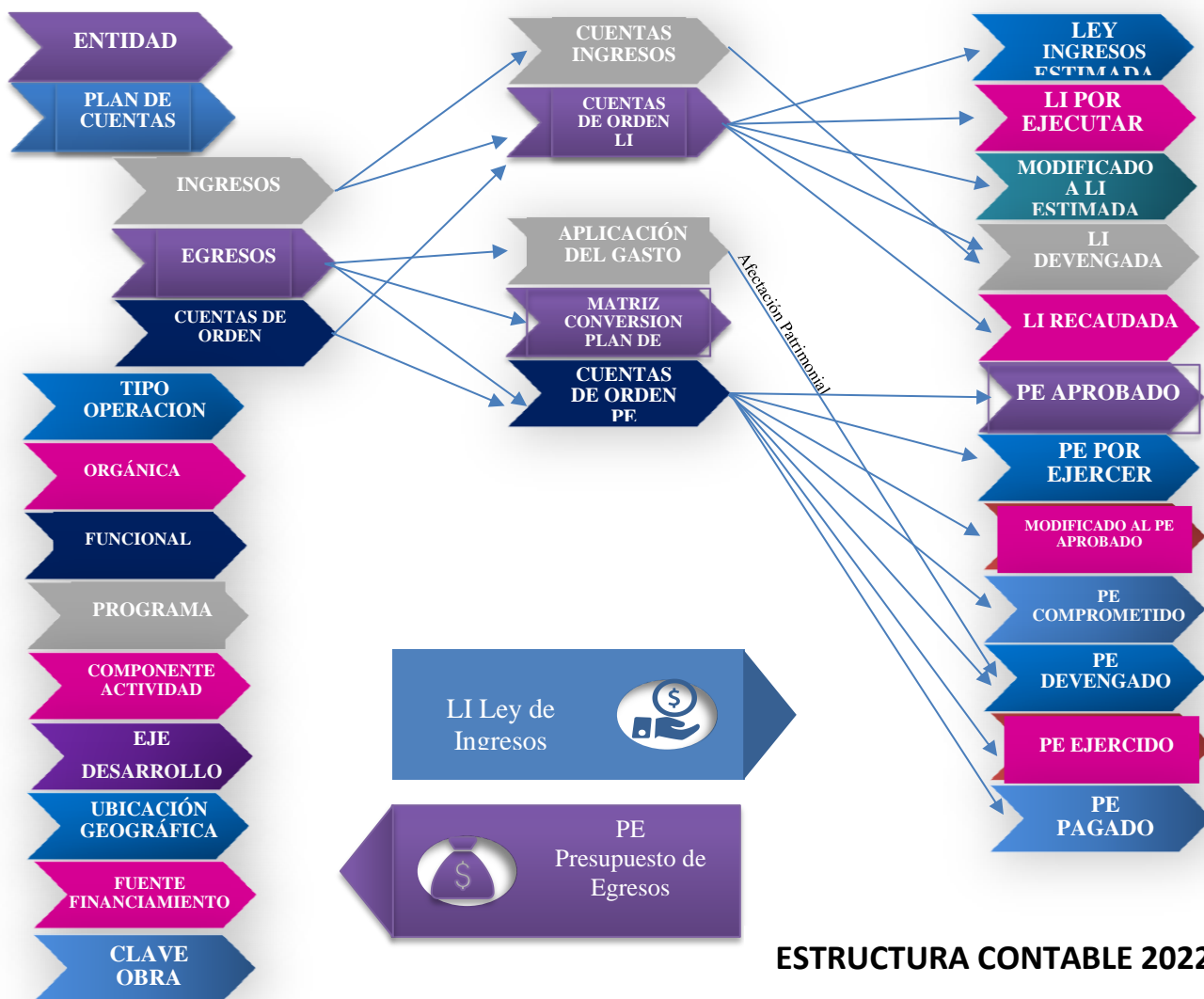

**ESTRUCTURA CONTABLE 2022**

En este esquema de presentación destaca, dentro del apartado del Egreso, el grupo de cuentas correspondientes a la Aplicación del Gasto que se realizará mediante la utilización de las cuentas de orden de control presupuestario correspondientes al Presupuesto de Egresos Devengado. Cuentas 8250 y el Clasificador por Objeto del Gasto y Tipo de Gasto

La afectación patrimonial a las cuentas de gasto, se realizará de manera automática mediante la aplicación de la matriz de conversión del plan de cuentas y el clasificador por objeto del gasto.

Para el ejercicio fiscal del año 2022, la verificación de suficiencia presupuestal se realizará en el registro del momento del Presupuesto de Egresos Devengado, en tanto no se cuente con un sistema informático integral que permita su manejo de acuerdo a lo que establece la Ley General de Contabilidad Gubernamental.



# SECCIÓN I

# ENTIDAD

GOBIERNO DEL ESTADO DE CHIHUAHUA

**20** Ejercicio  
**22** Fiscal



**CHIHUAHUA**  
GOBIERNO DEL ESTADO  
*Juntos Sí podemos*

## CATÁLOGO DE ENTIDAD 2022

ENTIDAD	DESCRIPCIÓN
101	PODER EJECUTIVO
201	CONGRESO DEL ESTADO
202	AUDITORIA SUPERIOR DEL ESTADO
301	TRIBUNAL SUPERIOR DE JUSTICIA
303	CENTRO DE IMPLEMENTACION DEL SISTEMA DE JUSTICIA PENAL
401	SERVICIOS EDUCATIVOS DEL ESTADO DE CHIHUAHUA
402	UNIVERSIDAD TECNOLOGICA DE CHIHUAHUA
403	UNIVERSIDAD TECNOLOGICA DE CIUDAD JUAREZ
404	COLEGIO DE BACHILLERES DEL ESTADO DE CHIHUAHUA
405	INSTITUTO TECNOLOGICO SUPERIOR DE NUEVO CASAS GRANDES
406	COLEGIO DE ESTUDIOS CIENTIFICOS Y TECNOLOGICOS DEL ESTADO DE CHIHUAHUA
407	COLEGIO DE EDUCACION PROFESIONAL TECNICA DEL ESTADO DE CHIHUAHUA
408	INSTITUTO CHIHUAHUENSE DE EDUCACION PARA LOS ADULTOS
409	INSTITUTO DE APOYO AL DESARROLLO TECNOLOGICO
410	INSTITUTO DE CAPACITACION PARA EL TRABAJO DEL ESTADO DE CHIHUAHUA
411	FOMENTO Y DESARROLLO ARTESANAL DEL ESTADO DE CHIHUAHUA
412	PARQUE CUMBRES DE MAJALCA
413	SERVICIOS DE SALUD DE CHIHUAHUA
414	INSTITUTO CHIHUAHUENSE DE SALUD
415	DESARROLLO INTEGRAL DE LA FAMILIA DEL ESTADO DE CHIHUAHUA
416	INSTITUTO CHIHUAHUENSE DE LA MUJERES
417	CONSEJO ESTATAL DE POBLACION
418	UNIVERSIDAD AUTONOMA DE CHIHUAHUA
419	UNIVERSIDAD AUTONOMA DE CD. JUAREZ
420	PROMOTORA DE LA INDUSTRIA CHIHUAHUENSE
421	PENSIONES CIVILES DEL ESTADO DE CHIHUAHUA
422	JUNTA CENTRAL DE AGUA Y SANEAMIENTO
423	COMITE DE PLANEACION PARA EL DESARROLLO DEL ESTADO DE CHIHUAHUA (COPLADE)
424	ESCUELA NORMAL SUPERIOR PROFR. JOSE E. MEDRANO R.
425	INSTITUTO CHIHUAHUENSE DEL DEPORTE Y CULTURA FISICA
426	INSTITUTO CHIHUAHUENSE DE LA JUVENTUD
427	JUNTA DE ASISTENCIA SOCIAL PRIVADA DEL ESTADO DE CHIHUAHUA
428	EL COLEGIO DE CHIHUAHUA
429	INSTITUTO DE INNOVACION Y COMPETITIVIDAD

## CATÁLOGO DE ENTIDAD 2022

ENTIDAD	DESCRIPCIÓN
430	INSTITUTO CHIHUAHUENSE DE INFRAESTRUCTURA FISICA EDUCATIVA
431	UNIVERSIDAD POLITECNICA DE CHIHUAHUA
432	UNIVERSIDAD TECNOLOGICA DE LA TARAHUMARA
433	UNIVERSIDAD TECNOLOGICA DE PARRAL
434	UNIVERSIDAD PEDAGOGICA NACIONAL DEL ESTADO DE CHIHUAHUA
435	UNIVERSIDAD TECNOLOGICA DE LA BABICORA
436	COMISION ESTATAL DE VIVIENDA, SUELO E INFRAESTRUCTURA DE CHIHUAHUA
437	UNIVERSIDAD TECNOLOGICA DE PAQUIME
438	UNIVERSIDAD TECNOLOGICA DE CAMARGO
439	UNIVERSIDAD TECNOLOGICA DE CHIHUAHUA SUR
440	SUBSISTEMA DE PREPARATORIA ABIERTA DEL ESTADO DE CHIHUAHUA
441	UNIVERSIDAD TECNOLOGICA PASO DEL NORTE
442	JUNTAS MUNICIPALES DE AGUAS Y SANEAMIENTO
443	REGIMEN ESTATAL DE PROTECCION SOCIAL EN SALUD
444	INSTITUTO PARA LA CULTURA DEL MUNICIPIO DE JUAREZ
445	SECRETARIA EJECUTIVA DEL SISTEMA ESTATAL ANTICORRUPCION
601	EDIFICIO SAN FRANCISCO S.A. DE C.V.
602	ADMINISTRADORA DE SERVICIOS ESTATALES AEROPUERTUARIOS
603	OPERADORA DE TRANSPORTE VIVEBUS CHIHUAHUA
701	COMISION ESTATAL DE LOS DERECHOS HUMANOS
702	INSTITUTO ESTATAL ELECTORAL
703	TRIBUNAL ESTATAL ELECTORAL
704	INSTITUTO CHIHUAHUENSE PARA LA TRANSPARENCIA Y ACCESO A LA INFORMACION PUBLICA
705	TRIBUNAL ESTATAL DE JUSTICIA ADMINISTRATIVA DE CHIHUAHUA



## SECCIÓN II

# PLAN DE CUENTAS

GOBIERNO DEL ESTADO DE CHIHUAHUA

**20** Ejercicio  
**22** Fiscal



**CHIHUAHUA**  
GOBIERNO DEL ESTADO  
*Juntos Sí podemos*



# PLAN DE CUENTAS

## 2022

GENERO	GRUPO	RUBRO	CUENTA	SUBCUENTA	SUB-SUBCUENTA	SUB-SUBCUENTA ESPECIFICA	CONCEPTO
<b>1</b>							<b><u>ACTIVO</u></b>
<b>1</b>	<b>1</b>						<b>ACTIVO CIRCULANTE</b>
<b>1</b>	<b>1</b>	<b>1</b>					<b>EFFECTIVO Y EQUIVALENTES</b>
<b>1</b>	<b>1</b>	<b>1</b>	<b>1</b>	<b>0</b>	<b>00</b>	<b>000</b>	<b>EFFECTIVO</b>
				<b>1</b>	<b>00</b>	<b>000</b>	<b>CAJA</b>
					<b>01</b>	<b>000</b>	<b>CAJA</b>
						001	CAJA MONEDA NACIONAL
						002	CAJA MONEDA EXTRANJERA
				<b>2</b>	<b>00</b>	<b>000</b>	<b>EFFECTIVO</b>
					<b>01</b>	<b>000</b>	<b>EFFECTIVO</b>
						001	CAJA EN RECAUDACION DE RENTAS
						002	CAJA EN FIDEICOMISO CARRETERO
				<b>3</b>	<b>00</b>	<b>000</b>	<b>FONDOS REVOLVENTES</b>
					<b>01</b>	<b>000</b>	<b>FONDOS REVOLVENTES</b>
						001	FONDOS REVOLVENTES EN DEPENDENCIAS Y ORGANISMOS
						002	FONDOS REVOLVENTES EN DEPENDENCIAS OBRA POR ADMINISTRACION
						003	FONDOS REVOLVENTES TARJETAS DE DEBITO EMPRESARIALES
						004	FONDOS REVOLVENTES EN DIRECCIONES Y DEPARTAMENTOS
						005	FONDOS FIJOS EN RECAUDACIONES DE RENTAS
						006	FONDOS FIJOS PARA CENTROS DIGITALES DE TRAMITES Y SERVICIOS
						007	FONDOS FIJOS EN CASETAS DE PEAJE
<b>1</b>	<b>1</b>	<b>1</b>	<b>2</b>	<b>0</b>	<b>00</b>	<b>000</b>	<b>BANCOS / TESORERIA</b>

# PLAN DE CUENTAS

## 2022

GENERO	GRUPO	RUBRO	CUENTA	SUBCUENTA	SUB-SUBCUENTA	SUB-SUBCUENTA ESPECIFICA	CONCEPTO
				<b>1</b>	<b>00</b>	<b>000</b>	<b>RECAUDADORAS</b>
					<b>01</b>	<b>000</b>	<b>INGRESOS RECAUDACION</b>
						001	BANAMEX CTA. 00870542794 CTA. 870542794
						002	BANORTE CTA. 00618000575 CTA. 618000575
						003	B.B.V.A. BANCOMER CTA .00104193539 CTA. 104193539
						004	B.B.V.A. BANCOMER CTA. 0173883736 CTA. 173883736
						005	SANTANDER SERFIN CTA. 65500560055 CTA. 65500560055
						006	SCOTIABANK INVERLAT CTA. 21500859141 CTA. 21500859141
						007	H.S.B.C. CTA. 04064201742 CONCENTRADORA DE INGRESOS RECAUDACIONES DE RENTAS CTA. 04064201742
					<b>02</b>	<b>000</b>	<b>INGRESOS MEDIOS ALTERNOS</b>
						001	BANAMEX CTA. 1087443414 CTA. 1087443414
						002	BANAMEX CTA. 7964272 MEDIOS ALTERNOS CTA. 70107964272
						003	AFIRME CTA. 00176135360 GOBIERNO DEL ESTADO DE CHIHUAHUA GOBIERNO DEL ESTADO CTA. 176135360
						005	BANBAJIO CTA. 41692310201 CTA. 41692310201
						006	BANCO REGIONAL CTA. 06200250018 CTA. 62002250018
						007	BANORTE CTA. 00198038032 CTA. 198038032
						009	B.B.V.A. BANCOMER CTA. 00443286657 CTA. 443286657
						010	H S B C CTA. 04023628449 CTA. 4023628449
						011	SANTANDER SERFIN CTA. 65501730690 CTA. 65501730690
						012	SCOTIABANK INVERLAT CTA. 21504150732 CTA. 21504150732
						013	SCOTIABANK INVERLAT CTA. 21504150740 CTA. 21504150740
						014	BANCO AZTECA CTA. 00165198329 RECAUDADORA CTA. 00165198329
				<b>2</b>	<b>00</b>	<b>000</b>	<b>CONCENTRADORAS</b>
					<b>01</b>	<b>000</b>	<b>TESORERIA</b>
						001	BANAMEX CTA. 10800370640 CTA. 108370640
						002	BANORTE CTA. 0266983912 GOBIERNO DEL ESTADO SECRETARIA DE HACIENDA CTA. 266983912
						004	B.B.V.A. BANCOMER CTA. 00110598852 CONCENTRADORA CTA. 110598852

# PLAN DE CUENTAS

## 2022

GENERO	GRUPO	RUBRO	CUENTA	SUBCUENTA	SUB-SUBCUENTA	SUB-SUBCUENTA ESPECIFICA	CONCEPTO		
						005	SANTANDER SERFIN CTA. 65506299570 CONCENTRADORA	CTA.	65506299570
						007	INTERACCIONES CTA. 00300050687	CTA.	00300050687
						009	MULTIVA CTA. 00002094924	CTA.	00002094924
						010	BANCO REGIONAL CTA. 62002270019	CTA.	62002270019
						011	H S B C CTA. 01283006973	CTA.	01283006973
						012	VE POR MAS CTA. 00000168041 TESORERIA	CTA.	00000168041
						013	SCOTIABANK CTA 21503119475	CTA.	21503119475
						014	B.B.V.A. BANCOMER CTA. 00111603930 REESTRUCTURA 2018	CTA.	00111603930
						015	AFIRME CTA. 00176139129 GOBIERNO DEL ESTADO DE CHIHUAHUA	CTA.	00176139129
						016	SCOTIABANK CTA. 21503513777 SUBASTAS	CTA.	21503513777
						019	B.B.V.A. BANCOMER CTA. 0112399369 GOBIERNO DEL EDO DE CHIH. SRIA. DE HDA. OPERATIVA TESORERIA TARJETA DE DEBITO EMPRESARIAL	CTA.	0112399369
						021	BANCO AHORRO FAMSA CTA. 000004450128 GOBIERNO DEL ESTADO DE CHIHUAHUA PROGRAMAS FEDERALES 2017	CTA.	000004450128
						027	BANCO BANSI CTA. 00098997890 GOBIERNO DEL ESTADO DE CHIHUAHUA	CTA.	00098997890
						028	H.S.B.C. CTA. 04062235007 TRANSPARENCIA Y ACCESO A LA INFORMACION PUBLICA 2019	CTA.	04062235007
						030	BANBAJIO CTA. 90001771376 GOBIERNO DEL ESTADO DE CHIHUAHUA, SECRETARIA DE HACIENDA	CTA.	90001771376
						031	BANCO SANTANDER CTA. 18000114027 CONVENCION DEL CHILE 2019	CTA.	18000114027
						032	SANTANDER CTA. 65507404230 INVERSION	CTA.	65507404230
						033	B.B.V.A. CTA. 00113495930 PROCESO DE REESTRUCTURA/REFINANCIAMIENTO 2019	CTA.	00113495930
						034	SANTANDER CTA 18000125032 CONCENTRADORA 2019	CTA.	18000125032
						035	BANORTE CTA. 01084864753 PROCESO DE REESTRUCTURA/REFINANCIAMIENTO 2019	CTA.	01084864753
						036	SANTANDER CTA, 65507681993 GASTOS	CTA.	65507681993
						037	B.B.V.A. CTA. 00115644658 CORTO PLAZO TESORERIA 2020	CTA.	00115644658
						038	B.B.V.A. CTA. 0117575742 RECUPERACION DE RECURSOS NO EJERCIDOS	CTA.	0117575742
					<b>02</b>	<b>000</b>	<b>DIVERSOS</b>		
						002	B.B.V.A. BANCOMER CTA. 0154404041 PROGRAMA DEPOSITO DE AHORRO MUNICIPIOS	CTA.	154404041
						003	B.B.V.A. BANCOMER CTA. 00185527139 IMPUESTO SOBRE NOMINA	CTA.	185527139
						008	B.B.V.A. BANCOMER CTA. 0112833336 BIENES INCAUTADOS POR HECHOS DELICTIVOS	CTA.	0112833336
						011	B.B.V.A. BANCOMER CTA. 00113160661 GOB. EDO. CHIH. SECRETARIA DE HACIENDA INGRESO PREPAGO CARRETERAS	CTA.	00113160661
						012	B.B.V.A. CTA. 00113473902 FONDO DE JUSTICIA PARA CHIHUAHUA	CTA.	00113473902

# PLAN DE CUENTAS

## 2022

GENERO	GRUPO	RUBRO	CUENTA	SUBCUENTA	SUB-SUBCUENTA	SUB-SUBCUENTA ESPECIFICA	CONCEPTO		
						014	SANTANDER CTA. 18000125046 CHATBOT	CTA.	18000125046
						017	BANORTE CTA. 01092221379 IMPUESTO ADICIONAL DEL 4% PARA UACH Y UACJ 2019	CTA.	01092221379
						020	BANORTE CTA. 01096146377 PROGRAMA DE REGISTRO E IDENTIFICACION DE LA POBLACION EJERCICIO FISCAL ESTATAL 2020	CTA.	01096146377
						021	BANORTE CTA. 01096149220 CONTRIBUCION EXTRAORDINARIA A CARGO DE LOS SUJETOS QUE GRAVA EL ISN 10% 2020	CTA.	01096149220
						022	BANORTE CTA. 01096149435 CONTRIBUCION EXTRAORDINARIA A CARGO DE LOS SUJETOS QUE GRAVA EL ISN 5% 2020	CTA.	01096149435
						023	BANORTE CTA. 01098827410 CONTRIBUCION EXTRAORDINARIA PARA LA CRUZ ROJA 2020	CTA.	01098827410
						024	BANORTE CTA. 01098828154 CONTRIBUCION EXTRAORDINARIA PARA EL FIDEICOMISO EXPO CHIHUAHUA 2020	CTA.	01098828154
						025	B.B.V.A. CTA. 00114760174 SECRETARIA DE CULTURA FONDOS MIXTOS	CTA.	00114760174
						027	CITIBANAMEX CTA. 70155688570 IMPUESTO SOBRE HOSPEDAJE 2020	CTA.	70155688570
						028	B.B.V.A. CTA. 00115304954 HEROES DE LA SALUD	CTA.	00115304954
						030	B.B.V.A. CTA. 00115315131 PLAN EMERGENTE COVID 19	CTA.	00115315131
						031	B.B.V.A. CTA. 00115327709 PROGRAMA ALIMENTARIO Y DE APOYOS EMERGENTES COVID-19	CTA.	00115327709
						032	B.B.V.A. CTA. 00115362938 REMANENTES FAM 2020	CTA.	00115362938
						034	B.B.V.A. CTA. 00115448786 GASTOS DE EJECUCION	CTA.	00115448786
						035	SCOTIABANK CTA. 25602669942 PARQUE CENTRAL CIUDAD JUAREZ 2020	CTA.	25602669942
						036	BANORTE CTA. 01130538791 COPEL-ICHIFE 2021	CTA.	01130538791
						037	BANORTE CTA. 01130490246 FONDO VIDA SILVESTRE 2020	CTA.	01130490246
						038	BANORTE CTA. 01130491654 FONDO ESTATAL DE PROTECCION AL AMBIENTE 2020	CTA.	01130491654
						039	B.B.V.A. CTA. 0115908744 OBRAS ADICIONALES BRT 1 2020	CTA.	0115908744
						040	BANORTE CTA. 01133878667 FONDO DE APORTACIONES PARA LA SEGURIDAD PUBLICA FASP 2021 ESTATAL	CTA.	01133878667
						041	SANTANDER CTA. 18000159979 RECURSOS NO EJERCIDOS MUNICIPIO	CTA.	18000159979
						042	SANTANDER CTA. 18000159982 RECURSOS NO EJERCIDOS ESTATALES	CTA.	18000159982
						043	B.B.V.A. CTA. 0116092470 EXAMEN DE CONTROL DE CONFIANZA PRACTICADOS A ELEMENTOS MUNICIPALES POR CENTROS DE CONFIANZA PERTENECIENTES A LA FISCALIA GENERAL DEL ESTADO	CTA.	0116092470
						044	B.B.V.A. CTA. 0116092500 EVALUACION DE CONTROL DE CONFIANZA A ELEMENTOS FEDERALES POR CENTROS DE CONFIANZA PERTENECIENTES A LA FISCALIA GENERAL DEL ESTADO	CTA.	0116092500
						045	BANORTE CTA. 01135131357 EXTINCION DEL FIDEICOMISO FURBE	CTA.	01135131357
						046	BANORTE CTA. 01136604063 DEPOSITOS EN GARANTIA JUDICIALES	CTA.	01136604063
						047	CITIBANAMEX CTA. 70167264490 DEPOSITOS EN GARANTIA JUDICIALES	CTA.	70167264490

# PLAN DE CUENTAS

## 2022

GENERO	GRUPO	RUBRO	CUENTA	SUBCUENTA	SUB-SUBCUENTA	SUB-SUBCUENTA ESPECIFICA	CONCEPTO
						048	B.B.V.A. CTA. 0116300863 PROGRAMA DE REGISTRO E IDENTIFICACION DE POBLACION EN SU COMPONENTE DE FORTALECIMIENTO DEL REGISTRO CIVIL 2021 ESTATAL CTA. 0116300863
						049	B.B.V.A. CTA. 00116368921 INDEMNIZACION DE SEGURO AGRICOLA CATASTROFICO (SAC) 2021 CTA. 00116368921
						050	B.B.V.A. CTA. 00116427502 SUBSIDIO COMISION NACIONAL DE BUSQUEDA DE PERSONAS 2021-RECURSOS ESTATALES CTA. 00116427502
						051	B.B.V.A. CTA. 0116554458 MOVILIDAD URBANA (SEGURIDAD RUTA TRONCAL DEL BRT) CTA. 0116554458
						052	B.B.V.A. CTA. 0116581323 PROGRAMA DE MODERNIZACION DE LOS REGISTROS PUBLICOS DE LA PROPIEDAD Y CATASTROS E 2021 CTA. 0116581323
						053	B.B.V.A. CTA. 0116602444 REMANENTES DEL PROGRAMA DESARROLLO FORESTAL SUSTENTABLE DEL ESTADO DE CHIHUAHUA CTA. 0116602444
						055	B.B.V.A. CTA. 0116615619 PROGRAMA DE MODERNIZACION DE LOS REGISTROS PUBLICOS Y CATASTROS E (PEMC 2021) CTA. 0116615619
						056	B.B.V.A. CTA. 00116779182 REMANENTES FAM 2021 CTA. 00116779182
						057	SANTANDER CTA. 18000187642 MEJORAMIENTO Y EQUIPAMIENTO DE LAS INSTALACIONES DEL CENTRO CULTURAL PASO DEL NORTE, CIUDAD JUAREZ CTA. 18000187642
						058	SANTANDER CTA. 18000172467 ACTIVIDADES ARTISTICAS Y CULTURALES PARA NIÑAS, NIÑOS Y ADOLESCENTES DE CHIHUAHUA 2021 CTA. 18000172467
						059	BANORTE CTA. 01124436177 FONDO ESTATAL DE SEGURIDAD PUBLICA MUNICIPAL 2020 CTA. 01124436177
						060	B.B.V.A. CTA. 00117135505 FONDO MIXTO CONACYT CTA. 00117135505
						061	B.B.V.A. CTA. 00117242581 FONDO DESASTRES NATURALES (FONDEN) CTA. 00117242581
						062	B.B.V.A. CTA. 0117299281 FONDO DE MOVILIDAD CTA. 0117299281
						063	B.B.V.A. CTA. 0117356382 PROGRAMA ARSO-1 2021 CTA. 0117356382
						064	SANTANDER CTA. 18000190975 CENTRO DE JUSTICIA PARA LAS MUJERES DE LA CIUDAD JUAREZ, CHIHUAHUA 2021 CTA. 18000190975
						065	ACCENDO BANCO CTA. 001031170016 CONCENTRADORA DEL INGRESO CTA. 001031170016
						066	B.B.V.A. CTA. 00117690185 FONDO DE APORTACIONES PARA LA SEGURIDAD PUBLICA DE LOS ESTADOS Y DISTRITO FEDERAL ESTATAL (FASP) 2022 CTA. 00117690185
						067	BANORTE CTA. 01172640199 REMANENTES FAM 2022 CTA. 01172640199
						068	BANCO AZTECA CTA. 00165100990 CONCENTRADORA CTA. 00165100990
						069	B.B.V.A. CTA. 00118037620 PROGRAMA DE MODERNIZACION DE LOS REGISTROS PUBLICOS Y LOS CATASTROS E (PEMC 2022) CTA. 00118037620
					<b>03</b>	<b>000</b>	<b>DOLARES</b>
						001	B.B.V.A. BANCOMER CTA. 0112960109 BIENES INCAUTADOS POR HECHOS DELICTIVOS (DOLARES) CTA. 0112960109
						002	B.B.V.A. CTA. 0116608272 PROGRAMA ARSO-1 (DOLARES) CTA. 0116608272

# PLAN DE CUENTAS

## 2022

### CONCEPTO

GENERO	GRUPO	RUBRO	CUENTA	SUBCUENTA	SUB-SUBCUENTA	SUB-SUBCUENTA ESPECIFICA	CONCEPTO
				<b>3</b>	<b>00</b>	<b>000</b>	<b>PARTICIPACIONES</b>
					<b>01</b>	<b>000</b>	<b>FONDO GENERAL</b>
						001	BANORTE CTA. 00125138248 (REMESAS DF.) CTA. 125138248
						002	B..B.V.A. CTA. 00114322665 PARTICIPACIONES FEDERALES 2020 CTA. 00114322665
						003	B..B.V.A. CTA. 0117975414 PARTICIPACIONES FEDERALES 2022 CTA. 0117975414
					<b>02</b>	<b>000</b>	<b>INCENTIVOS (CAPUFE)</b>
						001	B.B.V.A. BANCOMER CTA. 00101895451 CAMINOS Y PUENTES FEDERALES (CAPUFE) CTA. 101895451
						002	B.B.V.A. BANCOMER CTA 00109734678 CAPUFE OJINAGA 2017 CTA. 109734678
						003	B.B.V.A. BANCOMER CTA. 0198322163 CAMINOS Y PUENTES FEDERAL-CAPUFE PUENTE PASO DEL NORTE LERDO CTA. 198322163
						004	B.B.V.A. BANCOMER CTA. 00111305751 CAPUFE PUENTE OJINAGA 2018 CTA. 111305751
						005	B.B.V.A. BANCOMER CTA. 0112722097 RECURSO 5 AL MILLAR 2019 CAPUFE CTA. 0112722097
						006	B.B.V.A. BANCOMER CTA. 0112722070 RECURSO 1 Y 2 AL MILLAR 2019 CAPUFE CTA. 0112722070
						007	B.B.V.A. BANCOMER CTA. 0112722054 RECURSO CADENA 2019 CAPUFE CTA. 0112722054
						008	H.S.B.C. CTA. 04062584651 CAPUFE PUENTE OJINAGA 2019 CTA. 04062584651
						009	BANREGIO CTA. 61955260014 CAPUFE OJINAGA 2020 CTA. 61955260014
						010	SANTANDER CTA. 18000184203 CAPUFE OJINAGA 2021 CTA. 18000184203
					<b>03</b>	<b>000</b>	<b>FONDO DE ESTABILIZACION DE INGRESOS E.F. (FEIEF)</b>
						001	B.B.V.A. BANCOMER CTA. 00105293839 FONDO DE ESTABILIZACION DE INGRESOS EN ENTIDADES FEDERATIVAS CTA. 105293839
						002	SANTANDER SERFIN CTA. 65502963486 FONDO DE ESTABILIZACION DE LOS INGRESOS DE LAS ENTIDADES FEDERATIVAS (FEIEF) CTA. 65502963486
						003	B.B.V.A. CTA. 00113368807 FIDEICOMISO FONDO DE ESTABILIZACION DE LOS INGRESOS DE LAS ENTIDADES FEDERATIVAS (FEIEF) 2019 CTA. 00113368807
						004	B.B.V.A. CTA. 00115285976 FIDEICOMISO FONDO DE ESTABILIZACION DE LOS INGRESOS DE LAS ENTIDADES FEDERATIVAS (FEIEF) 2020 CTA. 00115285976
				<b>4</b>	<b>00</b>	<b>000</b>	<b>APORTACIONES</b>
					<b>01</b>	<b>000</b>	<b>FEDERAL</b>
						001	BANAMEX CTA. 70106543362 FONDO DE APORTACIONES PARA LA NOMINA EDUCATIVA Y GASTO OPERATIVO FONE 2017 GASTO DE OPERACION CTA. 70106543362

# PLAN DE CUENTAS

## 2022

### CONCEPTO

GENERO	GRUPO	RUBRO	CUENTA	SUBCUENTA	SUB-SUBCUENTA	SUB-SUBCUENTA ESPECIFICA	CONCEPTO
						002	BANAMEX CTA. 70108089715 FONDO DE APORTACIONES PARA LA NOMINA EDUCATIVA Y GASTO OPERATIVO FONE 2017 GASTO CORRIENTE CTA. 70108089715
						007	B.B.V.A. BANCOMER CTA. 0100292737 FONDO APORTACION MULTIPLE (FAM) CTA. 100292737
						008	B.B.V.A. BANCOMER CTA. 0100294403 FONDO DE APORTACIONES PARA LA INFRAESTRUCTURA SOCIAL ESTATAL (FAISE) CTA. 100294403
						009	B.B.V.A. BANCOMER CTA. 00102826763 ESTANCIA DE REOS FEDERALES EN CERESOS ESTATALES ( SOCORRO DE LEY ) CTA. 102826763
						013	B.B.V.A. BANCOMER CTA. 00110300349 SOCORRO DE LEY 2016 CTA. 110300349
						014	B.B.V.A.. BANCOMER CTA. 00163834204 FONDO APORTACION MULTIPLE (FAM) CTA. 163834204
						015	B.B.V.A. BANCOMER CTA. 0169590781 FONDO DE APORTACIONES PARA LA INFRAESTRUCTURA SOCIAL ESTATAL 2010 (FAISE) CTA. 169590781
						016	B.B.V.A. BANCOMER CTA. 0169591559 FONDO DE APORTACIONES MULTIPLES 2010 (FAM) CTA. 169591559
						019	B.B.V.A. BANCOMER CTA. 0179272712 FONDO DE APORTACIONES MULTIPLES PARA INFRAESTRUCTURA EDUCATIVA BASICA (FAM) CTA. 179272712
						020	B.B.V.A. BANCOMER CTA. 00181154834 FONDO DE INFRAESTRUCTURA SOCIAL ESTATAL 2011 (FISE) CTA. 181154834
						021	B.B.V.A. BANCOMER CTA. 00188502056 FONDO DE APORTACIONES PARA LOS SERVICIOS DE SALUD 2012 (FASSA) CTA. 188502056
						022	B.B.V.A. BANCOMER CTA. 00188503087 FONDO DE APORTACIONES MULTIPLES(FAM) 2012 CTA. 188503087
						023	B.B.V.A. BANCOMER CTA. 00188503249 FONDO DE APORTACIONES PARA LA SEGURIDAD PUBLICA DE LOS ESTADOS 2012 (FASP) CTA. 188503249
						025	B.B.V.A. BANCOMER CTA. 00192122766 FONDO DE APORTACIONES MULTIPLES ASISTENCIA SOCIAL INFRAESTRUCTURA BASICA Y SUPERIOR FAM 2013 CTA. 192122766
						026	B.B.V.A. BANCOMER CTA. 00192122782 FONDO DE APORTACIONES PARA LA SEGURIDAD PUBLICA FASP 2013 CTA. 192122782
						027	H.S.B.C. CTA. 04057721219 FONDO DE APORTACIONES PARA NOMINA EDUCATIVA Y GASTO DE OPERACION / FONE GASTO DE OPERACION FAEB 2015 CTA. 4057721219
						039	SANTANDER SERFIN CTA. 65503143526 FISE 2012 CTA. 65503143526
						040	SANTANDER SERFIN CTA. 65503562138 FONDO DE APORTACIONES PARA LA INFRAESTRUCTURA SOCIAL ESTATAL FISE 2013 CTA. 65503562138
						044	SANTANDER SERFIN CTA. 65504169871 FISE 2014 CTA. 65504169871
						047	SANTANDER SERFIN CTA. 65505256567 FONDO DE APORTACIONES MULTIPLES Y INFRAESTRUCTURA EDUCATIVA (FAM) CTA. 65505256567
						048	SANTANDER SERFIN CTA. 65505317212 FONDO DE APORTACIONES PARA LA INFRAESTRUCTURA SOCIAL ESTATAL FAISE CTA. 65505317212
						069	H.S.B.C. CTA. 4062234661 GOB. EDO. CHIH. SECRETARIA DE HACIENDA FONDO DE APORTACIONES PARA LA NOMINA EDUCATIVA Y GASTO OPERATIVO FONE 2019 GASTO CORRIENTE CTA. 04062234661

# PLAN DE CUENTAS

## 2022

GENERO	GRUPO	RUBRO	CUENTA	SUBCUENTA	SUB-SUBCUENTA	SUB-SUBCUENTA ESPECIFICA	CONCEPTO
						070	H.S.B.C. CTA. 4062234653 GOB. EDO. CHIH. SECRETARIA DE HACIENDA FONDO DE APORTACIONES PARA LA NOMINA EDUCATIVA Y GASTO OPERATIVO FONE 2019 GASTO DE OPERACIÓN CTA. 04062234653
						071	B.B.V.A. BANCOMER CTA. 00112523043 GOB. EDO. CHIH. SECRETARIA DE HACIENDA FONDO DE APORTACIONES PARA LOS SERVICIOS DE SALUD (FASSA 2019) CTA. 00112523043
						072	B.B.V.A. BANCOMER CTA. 00112530996 GOB. EDO. CHIH. SECRETARIA DE HACIENDA FONDO DE APORTACIONES MULTIPLES (FAM INFRAESTRUCTURA EDUCATIVA 2019) CTA. 00112530996
						076	B.B.V.A. CTA. 00114217314 FONDO DE APORTACIONES PARA LOS SERVICIOS DE SALUD (F.A.S.S.A. 2020) CTA. 00114217314
						087	SANTANDER CTA. 18000132168 FONDO DE APORTACIONES PARA LA INFRAESTRUCTURA SOCIAL PARA LAS ENTIDADES (FAISE 2020) CTA. 18000132168
						090	BANORTE CTA. 01134386075 FONDO DE APORTACIONES PARA LA NOMINA EDUCATIVA Y GASTO OPERATIVO (FONE 2021 GASTO DE OPERACION) CTA. 01134386075
						091	BANORTE CTA. 01134391967 FONDO DE APORTACIONES PARA LA NOMINA EDUCATIVA Y GASTO OPERATIVO (FONE 2021 GASTO CORRIENTE) CTA. 01134391967
						092	BANORTE CTA. 01134369676 FONDO DE APORTACIONES MULTIPLES INFRAESTRUCTURA EDUCATIVA BASICA (FAM-IEB 2021) CTA. 01134369676
						093	BANORTE CTA. 01134371213 FONDO DE APORTACIONES MULTIPLES INFRAESTRUCTURA MEDIA SUPERIOR (FAM-IEMS 2021) CTA. 01134371213
						094	BANORTE CTA. 01134376254 FONDO DE APORTACIONES MULTIPLES INFRAESTRUCTURA EDUCATIVA SUPERIOR (FAM-IES 2021) CTA. 01134376254
						095	BANORTE CTA. 01134377532 FONDO DE APORTACIONES MULTIPLES ASISTENCIA SOCIAL (FAM-AS 2021) CTA. 01134377532
						096	B.B.V.A. CTA. 00116054358 FONDO DE APORTACIONES PARA LOS SERVICIOS DE SALUD (F.A.S.S.A. 2021) CTA. 00116054358
						097	B.B.V.A. CTA. 00116054439 FONDO DE APORTACIONES PARA LA INFRAESTRUCTURA SOCIAL MUNICIPAL Y DE LAS DEMARCACIONES TERRITORIALES DEL DISTRITO FEDERAL (FISMDF 2021) CTA. 00116054439
						098	B.B.V.A. CTA. 00116054498 FONDO DE APORTACIONES PARA LA EDUCACION TECNOLOGICA Y DE ADULTOS EDUCACION DE ADULTOS (FAETA INEA 2021) CTA. 00116054498
						099	B.B.V.A. CTA. 00116054528 FONDO DE APORTACIONES PARA LA EDUCACION TECNOLOGICA Y DE ADULTOS EDUCACION TECNOLOGICA (F.A.E.T.A. CONALEP 2021) CTA. 00116054528
						100	B.B.V.A. CTA. 00116054579 FONDO DE APORTACIONES PARA EL FORTALECIMIENTO A LOS MUNICIPIOS Y DE LAS DEMARCACIONES TERRITORIALES DEL DISTRITO FEDERAL (FORTAMUN 2021) CTA. 00116054579
						101	SANTANDER CTA. 18000160442 FONDO DE APORTACIONES PARA LA INFRAESTRUCTURA SOCIAL DE LAS ENTIDADES (F.A.I.S.E. 2021) CTA. 18000160442
						102	SANTANDER CTA. 18000160456 FONDO DE APORTACIONES PARA LA SEGURIDAD PUBLICA DE LOS ESTADOS Y DEL DISTRITO FEDERAL (F.A.S.P. 2021) CTA. 18000160456
						103	SANTANDER CTA. 18000160490 FONDO DE APORTACIONES PARA EL FORTALECIMIENTO DE LAS ENTIDADES FEDERATIVAS (F.A.F.E.F. 2021) CTA. 18000160490
					<b>02</b>	<b>000</b>	<b>ESTATAL</b>



# PLAN DE CUENTAS

## 2022

GENERO	GRUPO	RUBRO	CUENTA	SUBCUENTA	SUB-SUBCUENTA	SUB-SUBCUENTA ESPECIFICA	CONCEPTO
						001	BANORTE CTA. 0166711617 (FONDO APORTACION ADICIONAL INFRA MPAL CTA. 166711617
						003	BANORTE CTA. 00281218242 SEGUNDO CONGRESO MUNDIAL DE DERECHO DEL TRABAJO, SEGURIDAD SOCIAL Y PRODUCTIVA 2015 CTA. 281218242
						014	SANTANDER SERFIN CTA. 65502277651 FINANCIAMIENTO PRODUCTORES CTA. 65502277651
						015	SANTANDER SERFIN CTA. 65502935872 PARQUE HERMANOS ESCOBAR CD. JUAREZ CTA. 65502935872
						016	SCOTIABANK CTA. 21503494500 COORDINACION ESTATAL DE LA TARAHUMARA 2017 CTA. 21503494500
						019	B.B.V.A. BANCOMER CTA. 00112522802 GOB. EDO. CHIH. SECRETARIA DE HACIENDA FONDO DE APORTACIONES PARA LA SEGURIDAD PUBLICA FASP 2019 ESTATAL CTA. 00112522802
				<b>5</b>	<b>00</b>	<b>000</b>	<b>CARRETERAS Y PUENTES</b>
					<b>01</b>	<b>000</b>	<b>CARRETERAS</b>
						001	B.B.V.A. BANCOMER CTA. 0100429503 MANTENIMIENTO MENOR CTA. 100429503
						002	B.B.V.A. BANCOMER CTA. 100430315 OPERACION CASSETAS CTA. 100430315
						003	B.B.V.A. BANCOMER CTA. 00100430641 (INVERSION CASSETAS) CTA. 100430641
						004	B.B.V.A. BANCOMER CTA. 00104037707 TELEPEAJE LIBRAMIENTO ORIENTE CTA. 104037707
						005	B.B.V.A. BANCOMER CTA. 00104933621 MANTENIMIENTO MAYOR FIBRA CARRETERAS FIDEICOMITIDAS CTA. 104933621
						006	B.B.V.A. BANCOMER CTA. 00104934040 MANTENIMIENTO MENOR FIBRA CARRETERAS FIDEICOMITIDAS CTA. 104934040
						007	B.B.V.A. BANCOMER CTA. 00104935098 GASTO DE OPERACION FIBRA CARRETERAS FIDEICOMITIDAS CTA. 104935098
						009	B.B.V.A. BANCOMER CTA. 00110105015 MANTENIMIENTO MAYOR 2017 CTA. 110105015
						010	B.B.V.A. BANCOMER CTA. 00110105317 MANTENIMIENTO MENOR 2017 CTA. 110105317
						011	B.B.V.A. BANCOMER CTA. 00110105597 GASTOS DE OPERACION DE CARRETERAS 2017 CTA. 110105597
						012	B.B.V.A. BANCOMER CTA. 00110105716 GASTOS EN CASSETAS 2017 CTA. 110105716
						013	B.B.V.A. BANCOMER CTA. 00110254215 GASTOS OPERATIVOS CARRETERAS NO FIDEICOMITIDAS 2017 CTA. 110254215
						014	B.B.V.A. BANCOMER CTA. 00110441023 GASTOS DE CASSETAS NO FIDEICOMITIDAS 2017 CTA. 110441023
						015	B.B.V.A. BANCOMER CTA. 00110441139 MODERNIZACION DE CASSETAS 2017 CTA. 110441139
						016	B.B.V.A. BANCOMER CTA. 0110986208 MANTENIMIENTO MENOR DE CARRETERAS NO FIDEICOMITIDAS 2017 CTA. 110986208
						017	B.B.V.A. BANCOMER CTA. 0133455599 MANTENIMIENTO MAYOR CTA. 133455599
						018	B.B.V.A. BANCOMER CTA. 00137192568 NACIONAL FINANCIERA (NAFIN) CTA. 137192568
						019	B.B.V.A. BANCOMER CTA. 00137212852 CTA. 137212852
						020	B.B.V.A. BANCOMER CTA. 0198662134 TARJETAS TELEPEAJE 2015 CTA. 198662134

# PLAN DE CUENTAS

## 2022

GENERO	GRUPO	RUBRO	CUENTA	SUBCUENTA	SUB-SUBCUENTA	SUB-SUBCUENTA ESPECIFICA	CONCEPTO		
						021	B.B.V.A. BANCOMER CTA. 0198738521 LIBRAMIENTO ORIENTE 2015	CTA.	198738521
						022	B.B.V.A. BANCOMER CTA. 00451575945 SISTEMA IDENTIFICADOR AUTOMATICO DE VEHICULOS (IAVE)	CTA.	451575945
						023	B.B.V.A. BANCOMER CTA. 00451575961 (FONDO DE GARANTIA)	CTA.	451575961
						024	B.B.V.A. BANCOMER CTA. 00451575988	CTA.	451575988
						025	B.B.V.A. BANCOMER CTA. 00111311972 MANTENIMIENTO MAYOR 2018	CTA.	00111311972
						026	B.B.V.A. BANCOMER CTA. 00111312138 MANTENIMIENTO MENOR 2018	CTA.	00111312138
						027	B.B.V.A. BANCOMER CTA. 00111312294 GASTOS DE OPERACION DE CARRETERAS 2018	CTA.	00111312294
						028	B.B.V.A. BANCOMER CTA. 00111312413 GASTOS EN CASETAS 2018	CTA.	00111312413
						029	B.B.V.A. BANCOMER CTA. 00111312847 MANTENIMIENTO MENOR CARRETERAS NO FIDEICOMITIDAS 2018	CTA.	00111312847
						030	B.B.V.A. BANCOMER CTA. 00111312995 GASTOS DE OPERACION CARRETERAS NO FIDEICOMITIDAS 2018	CTA.	00111312995
						031	B.B.V.A. BANCOMER CTA. 00111313088 GASTOS DE CASETAS NO FIDEICOMITIDAS 2018	CTA.	00111313088
						032	B.B.V.A. BANCOMER CTA. 00111667017 PROYECTO DE MODERNIZACION DEL SISTEMA TELEPEAJE Y PEAJE 2018	CTA.	00111667017
						033	B.B.V.A. BANCOMER CTA.00112039370 PUENTE CORDOVA DE LAS AMERICAS	CTA.	00112039370
						034	B.B.V.A. BANCOMER CTA. 00112522888 GOB. EDO. CHIH. SECRETARIA DE HACIENDA MANTENIMIENTO MAYOR 2019	CTA.	00112522888
						035	B.B.V.A. BANCOMER CTA. 0112522942 GOB. EDO. CHIH. SECRETARIA DE HACIENDA MANTENIMIENTO MENOR 2019	CTA.	0112522942
						036	B.B.V.A. BANCOMER CTA. 00112522969 GOB. EDO. CHIH. SECRETARIA DE HACIENDA GASTOS DE OPERACION DE CARRETERAS 2019	CTA.	00112522969
						037	B.B.V.A. BANCOMER CTA. 00112522985 GOB. EDO. CHIH. SECRETARIA DE HACIENDA GASTOS EN CASETAS 2019	CTA.	00112522985
						038	B.B.V.A. BANCOMER CTA. 00112522993 GOB. EDO. CHIH. SECRETARIA DE HACIENDA MANTENIMIENTO MENOR CARRETERAS NO FIDEICOMITIDAS 2019	CTA.	00112522993
						039	B.B.V.A. BANCOMER CTA. 00112523000 GOB. EDO. CHIH. SECRETARIA DE HACIENDA GASTOS DE OPERACION CARRETERAS NO FIDEICOMITIDAS 2019	CTA.	00112523000
						040	B.B.V.A. BANCOMER CTA. 00112523019 GOB. EDO. CHIH. SECRETARIA DE HACIENDA GASTOS DE CASETA CARRETERAS NO FIDEICOMITIDAS 2019	CTA.	00112523019
						041	B.B.V.A. CTA. 00114623290 MANTENIMIENTO MAYOR 2020	CTA.	00114623290
						042	B.B.V.A. CTA. 00114623282 MANTENIMIENTO MENOR 2020	CTA.	00114623282
						043	B.B.V.A. CTA. 00114623177 GASTOS DE OPERACIÓN DE CARRETERAS 2020	CTA.	00114623177
						044	B.B.V.A. CTA. 00114623134 GASTOS EN CASETAS 2020	CTA.	00114623134
						045	B.B.V.A. CTA. 00114623088 MANTENIMIENTO MENOR CARRETERAS NO FIDEICOMITIDAS 2020	CTA.	00114623088
						046	B.B.V.A. CTA. 00114623231 GASTOS DE OPERACIÓN CARRETERAS NO FIDEICOMITIDAS 2020	CTA.	00114623231

# PLAN DE CUENTAS

## 2022

GENERO	GRUPO	RUBRO	CUENTA	SUBCUENTA	SUB-SUBCUENTA	SUB-SUBCUENTA ESPECIFICA	CONCEPTO
						047	B.B.V.A. CTA. 00114622995 GASTOS DE CASSETAS CARRETERAS NO FIDEICOMITIDAS 2020 CTA. 00114622995
						048	B.B.V.A. CTA. 00115621690 REPARACION DE DAÑOS AL EQUIPAMIENTO DE LAS PLAZAS DE COBRO CTA. 00115621690
						050	BANORTE CTA. 01137292159 MANTENIMIENTO MAYOR 2021 CTA. 01137292159
						051	BANORTE CTA. 01137292720 MANTENIMIENTO MENOR 2021 CTA. 01137292720
						052	BANORTE CTA. 01137293183 GASTOS DE OPERACION DE CARRETERAS 2021 CTA. 01137293183
						053	BANORTE CTA. 01137293576 GASTOS EN CASSETAS 2021 CTA. 01137293576
						054	B.B.V.A. CTA. 0116227201 MANTENIMIENTO MENOR CARRETERAS NO FIDEICOMITIDAS 2021 CTA. 0116227201
						055	B.B.V.A. CTA. 0116227295 GASTOS DE OPERACION CARRETERAS NO FIDEICOMITIDAS 2021 CTA. 0116227295
						056	B.B.V.A. CTA. 0116227422 GASTOS DE CASSETAS CARRETERAS NO FIDEICOMITIDAS 2021 CTA. 0116227422
						057	BANORTE CTA. 01173092375 MANTENIMIENTO MAYOR 2022 CTA. 01173092375
						058	BANORTE CTA. 01173093970 MANTENIMIENTO MENOR 2022 CTA. 01173093970
						059	BANORTE CTA. 01173096092 GASTOS DE OPERACION DE CARRETERAS 2022 CTA. 01173096092
						060	BANORTE CTA. 01173097008 GASTOS EN CASSETAS 2022 CTA. 01173097008
						061	B.B.V.A. CTA. 0117975317 MANTENIMIENTO MENOR CARRETERAS NO FIDEICOMITIDAS 2022 CTA. 0117975317
						062	B.B.V.A. CTA. 0117975376 GASTOS DE OPERACION CARRETERAS NO FIDEICOMITIDAS 2022 CTA. 0117975376
						063	B.B.V.A. CTA. 0117975392 GASTOS DE CASSETAS CARRETERAS NO FIDEICOMITIDAS 2022 CTA. 0117975392
					<b>02</b>	<b>000</b>	<b>PUNTES</b>
						001	B.B.V.A. BANCOMER CTA. 00110704253 MANTENIMIENTO PUENTE CORDOVA 2017 CTA. 110704253
					<b>03</b>	<b>000</b>	<b>DOLARES</b>
						001	B.B.V.A. BANCOMER CTA. 00137192630 DOLARES CTA. 137192630
						002	B.B.V.A. BANCOMER CTA. 00450694738 DOLARES CTA. 450694738
				<b>6</b>	<b>00</b>	<b>000</b>	<b>NOMINA</b>
					<b>01</b>	<b>000</b>	<b>BUROCRATAS</b>
						005	BANORTE CTA. 0288515285 PROGRAMA BECAS DEPARTAMENTO DE PERSONAL CTA. 288515285
						006	BANORTE CTA. 00329617738 NOMINA BUROCRATAS CTA. 329617738
						007	B.B.V.A. BANCOMER CTA. 0100966703 PROGRAMA DE MAQUINARIA Y PERFORACION DE POZOS CTA. 100966703

# PLAN DE CUENTAS

## 2022

GENERO	GRUPO	RUBRO	CUENTA	SUBCUENTA	SUB-SUBCUENTA	SUB-SUBCUENTA ESPECIFICA	CONCEPTO		
						009	B.B.V.A. BANCOMER 00110838489 COMPENSACION PAGO ELECTRONICO	CTA.	110838489
						010	B.B.V.A. BANCOMER 00110838500 COMPENSACION	CTA.	110838500
						014	B.B.V.A. BANCOMER CTA. 00199676163 CREDITOS HIPOTECARIOS A EMPLEADOS BUROCRATAS	CTA.	199676163
						015	SANTANDER SERFIN OBRAS PUBLICAS CTA. 65500561888	CTA.	65500561888
						017	SANTANDER SERFIN CTA. 65506403194 NOMINA BUROCRATAS	CTA.	65506403194
						018	SCOTIABANK INVERLAT OBRAS PUBLICAS CTA. 21500686069	CTA.	21500686069
						020	BANORTE CTA. 01021815406 PROGRAMA BECAS PERSONAL	CTA.	01021815406
						021	H.S.B.C. CTA. 04064931801 NOMINA BUROCRATAS	CTA.	04064931801
						022	BANORTE CTA. 01099674732 COMPENSACION	CTA.	01099674732
						023	SANTANDER CTA. 18000147388 NOMINA COMPENSACION	CTA.	18000147388
						024	SANTANDER CTA. 18000147391 SUBSIDIOS	CTA.	18000147391
						025	H.S.B.C. CTA. 04064931918 COMPENSACION	CTA.	04064931918
						026	B.B.V.A. CTA. 00115448832 PAGO MINISTROS	CTA.	00115448832
					<b>02</b>	<b>000</b>	<b>MAGISTERIO</b>		
						002	BANORTE CTA. 00329644024 NOMINA MAGISTERIO	CTA.	329644024
						003	B.B.V.A. BANCOMER MAGISTERIO	CTA.	110838454
						005	B.B.V.A. BANCOMER CTA. 00197937814 CREDITOS HIPOTECARIOS A EMPLEADOS	CTA.	197937814
						006	SANTANDER SERFIN CTA. 65501744580	CTA.	65501744580
						007	SANTANDER SERFIN CTA. 65506403129 NOMINA MAGISTERIO	CTA.	65506403129
						008	SCOTIABANK INVERLAT CTA. 2153876411 NOMINA MAGISTERIO	CTA.	2153876411
						009	H.S.B.C. CTA. 04064931819 NOMINA MAGISTERIO	CTA.	04064931819
					<b>7</b>	<b>00</b>	<b>000</b>	<b>OPERATIVAS</b>	
						<b>01</b>	<b>000</b>	<b>TESORERIA</b>	
						001	BANAMEX CTA. 08307673577	CTA.	8307673577
						003	BANORTE CTA. 00113423370	CTA.	113423370
						004	B.V.A. BANCOMER CTA. 00110598909 OPERATIVA TESORERIA	CTA.	110598909
						007	INBURSA CTA. 50031585361	CTA.	50031585361
					<b>02</b>	<b>000</b>	<b>CONTROL DE PAGOS</b>		

# PLAN DE CUENTAS

## 2022

GENERO	GRUPO	RUBRO	CUENTA	SUBCUENTA	SUB-SUBCUENTA	SUB-SUBCUENTA ESPECIFICA	CONCEPTO		
						001	BANAMEX CTA. 70075114689 GASODUCTO EL ENCINO TOPOLOBAMPO	CTA.	70075114689
						002	BANORTE CTA. 00288520131 PROGRAMA BECAS DEPARTAMENTO DE CONTROL DE PAGOS	CTA.	288520131
						003	B.B.V.A. BANCOMER CTA. 00104036395 VIATICOS	CTA.	104036395
						004	B.B.V.A. BANCOMER CTA. 00110432709 SEDENA 2017	CTA.	110432709
						005	B.B.V.A. BANCOMER CTA. 00110598968 OPERATIVA CONTROL DE PAGOS	CTA.	110598968
						009	SANTANDER SERFIN CTA. 18000056088 OPERATIVA CONTROL DE PAGOS	CTA.	18000056088
						011	SANTANDER SERFIN CTA. 65501899005 OBRA	CTA.	65501899005
						013	SANTANDER SERFIN CTA. 18000116963 GOB. EDO. CHIH. SECRETARIA DE HACIENDA CORTO PLAZO CONTROL DE PAGO 2019	CTA.	18000116963
						014	SANTANDER SERFIN CTA. 18000116977 GOB. EDO. CHIH. SECRETARIA DE HACIENDA PARTICIPACIONES CONTROL DE PAGO 2019	CTA.	18000116977
						015	B.B.V.A. CTA. 00115638801 CORTO PLAZO CONTROL DE PAGOS 2020	CTA.	00115638801
				<b>8</b>	<b>00</b>	<b>000</b>	<b>CONVENIOS FEDERALES</b>		
					<b>01</b>	<b>000</b>	<b>GASTO DE INVERSION</b>		
						001	BANBAJIO CTA. 90000105468 SEP PIEMS CONV. FONDO CONCURSABLE INVERSION IINFRA. EDUC.MEDIA.SUPERIOR	CTA.	90000105468
						003	BANORTE CTA. 00208222684 CONVENIO DE ATENCION Y MEJORAMIENTO EN INFRAESTR. EDUCACION CASO FORTUITO O DE FUERZA MAYOR	CTA.	208222684
						004	BANORTE CTA. 00223825444 PROGRAMA AMPLIACION DE HOSPITAL INTEGRAL NVO. CASAS GRANDES 2014	CTA.	223825444
						010	BANORTE CTA. 00426430966 FID 2089 CESSA CAMARGO 2016	CTA.	426430966
						011	BANORTE CTA. 00426637699 FID 2089 AMPLIACION Y REMODELACION HOSPITAL GENERAL DR. JAVIER RAMIREZ TOPETE 2016	CTA.	426637699
						012	BANORTE CTA. 0624896087 PROGRAMA DE INFRAESTRUCTURA EDUCACION MEDIA SUPERIOR 2009	CTA.	624896087
						013	BANORTE CTA. 00826463733 PROYECTO DE AMPLIACION DE LA OFERTA EDUCATIVA (PAOE)	CTA.	826463733
						016	BANORTE CTA. 00897254614 SEP. CONV. FCIEMS FONDO CONCURSABLE DE INVERSION EN INFRAESTRUCTURA PARA EDU. MEDIA SUPERIOR	CTA.	897254614
						023	B.B.V.A. BANCOMER CTA. 00110316091 PROAGUA APAUR 2017	CTA.	110316091
						027	B.B.V.A. BANCOMER CTA. 00110326232 MINERO 2015 JCAS AGUA POTABLE MATAMOROS	CTA.	110326232
						028	B.B.V.A. BANCOMER CTA. 00110326291 MINERO 2015 JCAS AGUA POTABLE SAN FRANCISCO DEL ORO	CTA.	110326291
						029	B.B.V.A. BANCOMER CTA. 00110326712 MINERO 2015 JCAS RED Y TOMAS ALLENDE	CTA.	110326712

# PLAN DE CUENTAS

## 2022

GENERO	GRUPO	RUBRO	CUENTA	SUBCUENTA	SUB-SUBCUENTA	SUB-SUBCUENTA ESPECIFICA	CONCEPTO		
						030	B.B.V.A. BANCOMER CTA. 00110326798 MINERO 2015 JCAS ALCANTARILLADO SANITARIO BALLEZA	CTA.	110326798
						031	B.B.V.A. BANCOMER CTA. 00110326933 MINERO 2015 JCAS ALCANTARILLADO SANITARIO MORIS	CTA.	110326933
						032	B.B.V.A. BANCOMER CTA. 00110327026 MINERO 2015 JCAS ALCANTARILLADO SANITARIO EL PILAS MORIS	CTA.	110327026
						033	B.B.V.A. BANCOMER CTA. 00110327115 MINERO 2015 JCAS REHABILITACION RED AGUA POTABLE SAUCILLO	CTA.	110327115
						034	B.B.V.A. BANCOMER CTA. 00110327158 MINERO 2015 JCAS ENCAUZAMIENTO ARROYO LAS ADELITAS PARRAL	CTA.	110327158
						035	B.B.V.A. BANCOMER CTA. 00110328006 MINERO 2015 RECONSTRUCCION PUENTE GATO NEGRO CAMARGO	CTA.	110328006
						037	B.B.V.A. BANCOMER CTA. 00440717681 CASA DE CULTURA LOS LAURELES	CTA.	110717681
						038	B.B.V.A. BANCOMER CTA. 00110787531 MINERO 2015-CONSTRUCCION ALBERGUE COMUNITARIO AHUMADA	CTA.	110787531
						039	B.B.V.A. BANCOMER CTA. 00110787574 MINERO 2015-PAVIMENTACION CALLE COLOMBIA-AHUMADA	CTA.	110787574
						040	B.B.V.A. BANCOMER CTA. 00110787639 MINERO 2015-PAVIMENTACION CALLE MORELOS, CUAUHTEMOC, JULIAN CARRILLO, JULIAN MARQUEZ-JULIMES	CTA.	110787639
						041	B.B.V.A. BANCOMER CTA. 00110787671 MINERO 2015-RELOCALIZACION POZO PROFUNDO EJIDO VILLA LOPEZ-LOPEZ	CTA.	110787671
						042	B.B.V.A. BANCOMER CTA. 00110787752 MINERO 2015-PAVIMENTACION CALLE ALDAMA- LOPEZ	CTA.	110787752
						043	B.B.V.A. BANCOMER CTA. 00110787817 MINERO 2015-PAVIMENTACION CALLE PRINCIPAL, LOCALIDADES RANCHERIA LOS MORALES, RANCHERIA GUADALUPE- ROSARIO	CTA.	110787817
						044	B.B.V.A. BANCOMER CTA. 00110787884 MINERO 2015-CONSTRUCCION CARPETA ASFALTICA LIBRAMIENTO GOMEZ MORIN-SAUCILLO	CTA.	110787884
						045	B.B.V.A. BANCOMER CTA. 00110787922 MINERO 2015- I ETAPA (1 DE 2) REHABILITACION COLECTOR PRINCIPAL-SAN FRANCISCO DEL ORO	CTA.	110787922
						046	B.B.V.A. BANCOMER CTA. 00110787981 MINERO 2015- CONSTRUCCION DEL PUENTE GUAMUCHIL-BATOPILAS	CTA.	110787981
						047	B.B.V.A. BANCOMER CTA. 00110788058 MINERO 2015- MODERNIZACION CARRETERA GUERRERO A MADERA-MADERA	CTA.	110788058
						048	B.B.V.A. BANCOMER CTA. 00110788147 MINERO 2015 -CONSTRUCCION CARRETERA CUAUHTEMOC A EL MIMBRE-CUAUHTEMOC/CUSIHUIRIACHI	CTA.	110788147
						050	B.B.V.A. BANCOMER CTA. 00188170975	CTA.	188170975
						052	B.B.V.A. BANCOMER CTA. 00193786544 PAOE 2013 ITCJ BIBLIOTECA	CTA.	193786544
						053	B.B.V.A. BANCOMER CTA. 00198196818 PROGRAMA DE INVERSION ESTATAL A MUNICIPIOS (PIEM)	CTA.	198196818
						054	H.S.B.C. CTA. 04056979602 PROGRAMA FORMACION PARA EL TRABAJO SEMS- INIFED	CTA.	4056979602

# PLAN DE CUENTAS

## 2022

GENERO	GRUPO	RUBRO	CUENTA	SUBCUENTA	SUB-SUBCUENTA	SUB-SUBCUENTA ESPECIFICA	CONCEPTO
						057	SANTANDER SERFIN CTA. 18000044811 FID 2089 CONSTRUCCION CENTRO DE SALUD JARDINES DE ORIENTE 2016 CTA. 18000044811
						058	SANTANDER SERFIN CTA. 65502238023 INFRAESTRUCTURA EDUCACION MEDIA SUPERIOR CTA. 65502238023
						059	SANTANDER SERFIN CTA. 65502652937 ACCIONES DE EDUCACION PARA DISCAPACITADOS CTA. 65502652937
						060	SANTANDER SERFIN CTA. 65502829944 ACCION 102 CONALEP JUAREZ III 2010 CTA. 65502829944
						061	SANTANDER SERFIN CTA. 65502833718 ACCION 102 CECYTEC JUAREZ 2010 CTA. 65502833718
						062	SANTANDER SERFIN CTA. 65502835477 FONDO CONCURSABLE INVERSION EN INFRAESTRUCTURA EDUCACION MEDIA SUPERIOR CTA. 65502835477
						063	SANTANDER SERFIN CTA. 65502860999 ACCION 102 CECYT CD. JUAREZ CTA. 65502860999
						064	SANTANDER SERFIN CTA. 65503141681 PROGRAMA DE INFRAESTRUCTURA EDUCACION MEDIA SUPERIOR 2011 CTA. 65503141681
						065	SANTANDER SERFIN CTA. 65504404162 FONDO CONCURSABLE DE INVERSION EN INFRAEST. PARA EDUC. MEDIA SUPERIOR CTA. 65504404162
						066	SANTANDER SERFIN CTA. 65504404236 FONDO CONCURSABLE DE INV. EN INFRAES. CENTROS Y UNID. DE FORMACION Y CAPACIT. EN EL TRABAJO CTA. 65504404236
						068	SCOTIABANK CTA. 21503172023 AMPLIACION DE LA OFERTA EDUCATIVA CTA. 21503172023
						070	SCOTIABANK CTA. 21504626834 PROYECTO PARA LA AMPLIACION DE LA OFERTA EDUCATIVA CTA. 21504626834
						071	B.B.V.A. BANCOMER CTA. 0111161105 MINERO 2015 REHABILITACION AGUA POTABLE YEPACHI TEMOSACHI CTA. 0111161105
						072	BANORTE CTA. 00365725695 APOYO FINANCIAMIENTO PARA FOMENTAR LA EXPANSION DE LA OFERTA EDUCATIVA DEL TIPO MEDIO SUPERIOR EN EL ESTADO DE CHIHUAHUA CTA. 00365725695
						076	B.B.V.A. BANCOMER CTA. 00111695223 FOLIO 301505, 2018 CTA. 00111695223
						077	B.B.V.A. BANCOMER CTA. 00111695290 FOLIO 301508, 2018 CTA. 00111695290
						079	BANORTE CTA. 01019525887 MINERO 2016 CONSTRUCCION DE CARPETA ASFALTICA, DE UNA CALLE EN LA LOC. PUERTO DEL TORO, UNA CALLE DE LA LOC. ESTACION SAUCILLO Y UNA CALLE EN LA LOC. ORRANTEÑO, SAUCILLO, CHIHUAHUA CTA. 01019525887
						080	BANORTE CTA. 01019412884 MINERO 2016 CONSTRUCCION DE ANDADOR DE CONCRETO HIDRAULICO ADJUNTO A LA CARRETERA SAUCILLO A LAS VARAS, SAUCILLO, CHIHUAHUA CTA. 01019412884
						081	BANORTE CTA. 01019410992 MINERO 2016 CONSTRUCCION DE TECHUMBRE METALICA EN CANCHA DE USOS MULTIPLES EN ESCUELA CECYTECH EMSAD 18, ROSARIO, CHIHUAHUA CTA. 01019410992
						083	BANORTE CTA. 01019410264 MINERO 2016 CONSTRUCCION DE SALON DE USOS MULTIPLES EN LA LOCALIDAD DE VALLE DE OLIVOS (LA CIENEGA DE OLIVOS), ROSARIO, CHIHUAHUA CTA. 01019410264
						084	BANORTE CTA. 01019409259 MINERO 2016 PAVIMENTACION DE 9,000.00 M2 CON CARPETA ASFALTICA DEL KM. 05+650 KM. 07+150 DEL CAMINO DE MATAMOROS A LA COMUNIDAD DE SANTA ROSALIA, MATAMOROS, CHIHUAHUA CTA. 01019409259

# PLAN DE CUENTAS

## 2022

GENERO	GRUPO	RUBRO	CUENTA	SUBCUENTA	SUB-SUBCUENTA	SUB-SUBCUENTA ESPECIFICA	CONCEPTO
						085	BANORTE CTA. 01019407705 MINERO 2016 PAVIMENTACION CON CONCRETO HIDRAULICO EN 3 CALLES DE LA LOC. DE MARIANO MATAMOROS, MATAMOROS, CHIHUAHUA CTA. 01019407705
						086	BANORTE CTA. 01019411421 MINERO 2016 PAVIMENTACION CON CONCRETO HIDRAULICO EN LA VIALIDAD CH - P EN CIUDAD MADERA, CHIHUAHUA CTA. 01019411421
						087	BANORTE CTA. 01019411131 MINERO 2016 CONSTRUCCION DE VADO A BASE DE CONCRETO HIDRAULICO, JULIMES, CHIHUAHUA CTA. 01019411131
						088	BANORTE CTA. 01019410732 MINERO 2016 PAVIMENTACION CON CONCRETO HIDRAULICO DE TRES CALLES EN FRACC. GALVAN, UNA CALLE EN COL. SAN RAFAEL Y UNA CALLE EN COL. LOPEZ DAVILA, JIMENEZ, CHIHUAHUA CTA. 01019410732
						089	BANORTE CTA. 01019410152 MINERO 2016 PAVIMENTACION CON CONCRETO HIDRAULICO DE LA VIALIDAD DEL RIO DE LA CALLE SAN JUAN DE DIOS AL KM. 01+32, HIDALDO DEL PARRAL, CHIH. CTA. 01019410152
						090	BANORTE CTA. 01019409286 MINERO 2016 CONSTRUCCION DE LINEA DE CONDUCCION DE AGUA POTABLE DE MINA EL CAIMAN A TANQUE ALMANCEÑA HIDALGO DEL PARRAL, CHIHUAHUA CTA. 01019409286
						091	BANORTE CTA. 01019408476 MINERO 2016 CONSTRUCCION DE SISTEMA DE CONDUCCION DE AGUA POTABLE DE MINA VETA COLORADA A FRACCIONAMIENTO QUIJOTE, HIDALGO DEL PARRAL, CHIHUAHUA CTA. 01019408476
						092	BANORTE CTA. 01019406810 MINERO 2016 REPOSICION Y AMPLIACION DE RED DE DISTRIBUCION DE TUBERIA DOMICILIARIAS EN CHOPEQUE, CUSIHUIRACHI, CHIH. CTA. 01019406810
						093	BANORTE CTA. 01019410787 MINERO 2016 CONSTRUCCION DE DOMO METALICO EN CANCHA DE USOS MULTIPLES DE ESCUELA TELESECUNDARIA EN CUSIHUIRACHI, CHIH. CTA. 01019410787
						094	BANORTE CTA. 01019410273 MINERO 2016 CONSTRUCCION DE DOMO METALICO EN CANCHA DE USOS MULTIPLES EN ESCUELA CECYTECH EMSAD 29. CUSIHUIRACHI, CHIH. CTA. 01019410273
						095	BANORTE CTA. 01019405943 MINERO 2016 CONSTRUCCION DE ADECUACIONES VIALES A BASE DE GLORIETAS EN LA LOCALIDAD DE CHIHUAHUA, CHIHUAHUA. CTA. 01019405943
						096	BANORTE CTA. 01019399592 MINERO 2016 REMODELACION Y ADECUACION DEL PARQUE INFANTIL DIF PRIMERA ETAPA, CHIHUAHUA, CHIHUAHUA CTA. 01019399592
						097	BANORTE CTA. 01019411038 MINERO 2016 CONSTRUCCION INTEGRAL DE PARQUE EN SECTOR ORRANTIA, ASCENSION, CHIHUAHUA, CHIHUAHUA CTA. 01019411038
						098	BANORTE CTA. 01019409996 MINERO 2016 CONCRETO HIDRAULICO EN LA LOCALIDAD DE IGNACIO ALLENDE Y EN LA LOCALIDAD DE TALAMANTES, ALLENDE, CHIHUAHUA CTA. 01019409996
						099	BANORTE CTA. 01019409754 MINERO 2016 CONSTRUCCION DE UN PUENTE VEHICULAR DE LA COL. GRANJAS EN CHIHUAHUA, CHIHUAHUA. CTA. 01019409754
						100	BANORTE CTA. 01019407161 MINERO 2016 INSTALACION DE LINEA DE AGUA POTABLE Y RED DE ATARJEAS PARA DAR SERVICIO A BANCO DE ALIMENTOS "CARITAS", EN EL MUNICIPIO DE CHIHUAHUA, CHIHUAHUA CTA. 01019407161
						101	BANORTE CTA. 01019402782 MINERO 2016 REHABILITACION DE TEATRO AL AIRE LIBRE EN LA COLONIA DE ALTAVISTA, CHIHUAHUA, CHIHUAHUA CTA. 01019402782
						102	BANORTE CTA. 01019479113 MINERO 2016 REHABILITACION DEL PARQUE DEPORTIVO REVOLUCION EN SANTA ROSALIA, CAMARGO, CHIHUAHUA CTA. 01019479113



# PLAN DE CUENTAS

## 2022

GENERO	GRUPO	RUBRO	CUENTA	SUBCUENTA	SUB-SUBCUENTA	SUB-SUBCUENTA ESPECIFICA	CONCEPTO			
							103	BANORTE CTA. 01019411382 MINERO 2016 REHABILITACION DE GIMNASIO DE LA ESCUELA SECUNDARIA FEDERAL NO. 4, CAMARGO, CHIHUAHUA	CTA.	01019411382
							104	BANORTE CTA. 01019410545 MINERO 2016 CONSTRUCCION INTEGRAL PARQUE SECTOR LA FUENTE (GALACHE), ASCENSION, CHIHUAHUA.	CTA.	01019410545
							105	BANORTE CTA. 01019409268 MINERO 2016 CONCRETO HIDRAULICO EN VARIAS CALLES EN CIUDAD JUAN ALDAMA, CHIHUAHUA	CTA.	01019409268
							106	BANORTE CTA. 01019408328 MINERO 2016 CONCRETO HIDRAULICO EN CALLE NUEVO LEON, AHUMADA, CHIHUAHUA.	CTA.	01019408328
							107	B.B.V.A. BANCOMER CTA. 00112095564 PROAGUA APARTADO PLANTAS DE TRATAMIENTO DE AGUAS RESIDUALES 2018	CTA.	00112095564
							108	B.B.V.A. BANCOMER CTA. 00112464489 GOB. EDO. CHIH. SECRETARIA DE HACIENDA MINERO 2017 CONSTRUCCION DE PAVIMENTO CON CONCRETO HIDRAULICO EN LA CALLE DE ACCESO A LA LOCALIDAD BAHUICHIVO, URIQUE, CHIH.	CTA.	00112464489
							109	SCOTIABANK CTA. 25600015557 GOBIERNO DEL ESTADO DE CHIHUAHUA, SECRETARIA DE HACIENDA APORTACIONES ADICIONALES PARA OBRA 2019	CTA.	25600015557
							116	B.B.V.A. CTA. 0116382045 CENTRO DE JUSTICIA PARA LAS MUJERES EN CIUDAD CUAUHTEMOC 2021	CTA.	00116382045
					<b>02</b>	<b>000</b>	<b>GASTO CORRIENTE</b>			
							001	BANAMEX CTA. 70110125869 FONDO INDIGENA 2017	CTA.	7011125869
							002	BANAMEX CTA. 70110334573 FOMENTO A LA LECTURA 2017	CTA.	7011334573
							003	BANAMEX CTA. 70110334581 FONDO YOREME 2017	CTA.	7011334581
							004	BANAMEX CTA. 70110778161 COORDINACION REGIONAL 2017	CTA.	7011778161
							006	BANAMEX CTA. 70108720105 FONDO INFANTIL 2017	CTA.	70108720105
							009	BANAMEX CTA. 70111714248 FONDO MUNICIPAL 2017	CTA.	70111714248
							010	BANAMEX CTA. 70118293329 FONDO REGIONAL 2016	CTA.	70118293329
							011	BANORTE CTA. 00202474052 FORTALECIMIENTO DE ACTIVIDADES DE LA EDUCACION INDIGENA	CTA.	202474052
							013	BANORTE CTA. 00334914066 AFILIATE 2017	CTA.	334914066
							014	BANORTE CTA. 00335453414 UNIDAD REGIONAL DE CULTURAS POPULARES	CTA.	335453414
							020	BANORTE CTA. 00491600356 SUBSIDIO ESTATAL ICHICULT	CTA.	491600356
							024	BANORTE CTA. 00491627586 COMUNICACION SOCIAL ICHICULT	CTA.	491627586
							025	BANORTE CTA. 00491634547 FICH SUBSIDIO ESTATAL	CTA.	491631547
							026	BANORTE CTA. 00491633167 FICH SUBSIDIO ESTATAL	CTA.	491633167
							031	BANORTE CTA. 00847861893 PROGRAMA DE ATENCION ERRADICAR EL REZAGO DE REGISTROS DE NACIMIENTO	CTA.	847861893
							032	B.B.V.A. BANCOMER CTA.00100006491 FNE 150527 CP13 00148636	CTA.	100006491
							033	B.B.V.A. BANCOMER CTA. 0010006963 FNE 150529 CP13 00148452	CTA.	100006963

# PLAN DE CUENTAS

## 2022

<b>CONCEPTO</b>							
GENERO	GRUPO	RUBRO	CUENTA	SUBCUENTA	SUB-SUBCUENTA	SUB-SUBCUENTA ESPECIFICA	
						034	B.B.V.A. BANCOMER CTA. 00100007153 FNE 150527 CP13 00148470 CTA. 100007153
						035	B.B.V.A. BANCOMER CTA. 00100007730 FNE 150527 CP13 00148561 CTA. 100007730
						036	B.B.V.A. BANCOMER CTA. 00100008451 FNE 150527 CP13 00148679 CTA. 100008451
						037	B.B.V.A. BANCOMER CTA. 00100008672 FNE 150527 CP13 00148633 CTA. 100008672
						038	B.B.V.A. BANCOMER CTA. 00100109487 FONDO NACIONAL EMPRENDEDOR FNE 15047 C12 00137544 CTA. 100109487
						043	B.B.V.A. BANCOMER CTA. 00440008273 PEF 2013 PARRAL CTA. 110008273
						049	B.B.V.A. BANCOMER CTA. 00110624438 PROGRAMA DE REGISTRO E IDENTIFICACION DE POBLACION FORTALECIMIENTO DE REGISTRO CIVIL 2017 CTA. 110624438
						050	B.B.V.A. BANCOMER CTA. 0161013920 PROYECTO ATLAS DE RIESGO CTA. 161013920
						051	B.B.V.A. BANCOEMR CTA. 00191522442 ESTIMULOS A LA CALIDAD DOCENTE CTA. 191522442
						053	B.B.V.A. BANCOMER CTA. 00196366678 PROG. PARA EL DESARROLLO PROFESIONAL DOCENTE 2014 CTA. 196366678
						058	H.S.B.C. CTA 04055648257 ACTUALIZACION Y ARTICULACION CURRICULAR DE LA EDUCACION PRIMARIA CTA. 4055648257
						059	H.S.B.C. CTA 04056979651 PROGRAMA DE RESCATE DE ESPACIOS PUBLICOS SEDATU CTA. 4056979651
						060	SANTANDER SERFIN CTA. 18000046505 FNE-161109-C5-2CHIH-00329882 CTA. 18000046505
						061	SANTANDER SERFIN CTA. 18000046519 FNE-161109-C5-2CHIH-00329880 CTA. 18000046519
						062	SANTANDER SERFIN CTA. 18000046522 FNE-161109-C5-2CHIH-00329910 CTA. 18000046522
						063	SANTANDER SERFIN CTA. 18000046536 FNE-161111-C5-2CHIH-00329937 CTA. 18000046536
						064	SANTANDER SERFIN CTA. 18000046553 FNE-161111-C5-2CHIH-00329939 CTA. 18000046553
						071	SANTANDER SERFIN CTA. 18000046630 FNE-161111-C5-2CHIH-00329948 CTA. 18000046630
						081	SANTANDER SERFIN CTA.18000052010 DIPLOMADO UNA SUPERVICION EFECTIVA PARA LA MEJORA DEL APRENDIZAJE DE NUESTRO ALUMNOS 2016-2017 CTA. 18000052010
						082	SANTANDER SERFIN CTA. 65502249684 PROGRAMA NACIONAL DE CONSULTORIA MODERNIZA CTA. 65502249684
						083	SANTANDER SERFIN CTA. 65502271048 PROGRAMA MODERNIZACION DEL REGISTRO PUBLICO DE LA PROPIEDAD CTA. 65502271048
						086	SANTANDER SERFIN CTA 65502888489 SUBSIDIO POLICIA ACREDITABLE CTA. 65502888489
						087	SANTANDER SERFIN CTA 65502984072 PROGRAMA DE ESTIMULOS A LA CALIDAD DOCENTE 2011 CTA. 65502984072
						088	SANTANDER SERFIN CTA. 65503397049 MODERNIZACION INTEGRAL REGISTRO CIVIL 2012 CTA. 65503397049
						089	SCOTIABANK CTA. 21503130789 FIDEICOMISO INNOVACION ENSEÑANZA PARA LA CIENCIA CTA. 21503130789
						100	B.B.V.A. BANCOMER CTA. 00111305522 FESTIVAL INTERNACIONAL CHIHUAHUA 2017 CTA. 00111305522
						101	BANORTE CTA. 00591566615 PORTABILIDAD INTERESTATALS 2018 CTA. 00591566615

# PLAN DE CUENTAS

## 2022

### CONCEPTO

GENERO	GRUPO	RUBRO	CUENTA	SUBCUENTA	SUB-SUBCUENTA	SUB-SUBCUENTA ESPECIFICA	CONCEPTO
						110	BANORTE CTA. 00593167584 FONDO PARA EL DESARROLLO FORESTAL SUSTENTABLE EN EL ESTADO FIDEFOSE F/47779-4 2018 CTA. 00593167584
						111	BANORTE CTA. 00593171312 FONDO DE FOMENTO AGROPECUARIO DEL ESATDO DE CHIHUAHUA FOFAES F/416952-3 CTA. 00593171312
						112	B.B.V.A. BANCOMER CTA. 00110744166 EXPLOSIVOS DE LOS MUNICIPIOS 2017 SCOP CTA. 00110744166
						126	BANORTE CTA. 00358590514 REALIZACION DE UN ENCUENTRO PACMYC 2017 CTA. 00358590514
						127	BANORTE CTA. 01001643414 UNIVERSIDAD POLITECNICA DE CHIHUAHUA 2018 CTA. 01001643414
						132	BANORTE CTA. 01009332536 FESTIVAL DE LA NUEZ 2018 CTA. 01009332536
						134	BANORTE CTA. 01010803434 TRADICIONES CULTURALES EN CARICHI 2018 CTA. 01010803434
						138	SCOTIABANK CTA. 21506137180 ENCUENTRO CULTURAL DE LAS COMUNIDADES INDIGENAS RARAMURI MUNICIPIO DE MORELOS CTA. 21506137180
						139	SCOTIABANK CTA. 21506137164 ENCUENTRO CULTURAL DE LAS COMUNIDADES INDIGENAS RARAMURI TEPEHUAN CTA. 21506137164
						141	BANORTE CTA.01030827401 FONDO ESPECIAL DE FOMENTO A LA LECTURA DEL ESTADO DE CHIHUAHUA 2018 CTA. 01030827401
						142	BANORTE CTA. 01030832508 FONDO PARA LA CULTURA Y LAS ARTES DEL ESTADO DE CHIHUAHUA (programa de estimulo a la creacion y al desarrollo artistico PECDA) 2018 CTA. 01030832508
						143	BANORTE CTA. 01030836038 CHIHUAHUA DESARROLLO CULTURAL PARA LA ATENCION DE PUBLICOS 2018 CTA. 01030836038
						144	BANORTE CTA. 01030839972 CHIHUAHUA DESARROLLO CULTURAL PARA LA JUVENTUD 2018 CTA. 01030839972
						145	BANORTE CTA. 01030842945 DESARROLLO CULTURAL INFANTIL DE CHIHUAHUA CTA. 01030842945
						148	B.B.V.A. BANCOMER CTA. 0112373467 FNE-180606-C1-5-000058089 CTA. 00112373467
						149	B.B.V.A. BANCOMER CTA. 00112400383 FNE-180627-C1-6-000062829 CTA. 00112400383
						150	B.B.V.A. BANCOMER CTA. 00112400413 FNE-180604-C1-6-000053866 CTA. 00112400413
						151	B.B.V.A. BANCOMER CTA. 00112400472 FNE-180709-C1-6-000079506 CTA. 00112400472
						152	B.B.V.A. BANCOMER CTA. 00112400510 FNE-180611-CESP-00000011 CTA. 00112400510
						158	B.B.V.A. BANCOMER CTA. 00112501260 GOB. EDO. CHIH. SECRETARIA DE HACIENDA PROYECTO ESPECIFICO: FORMACION Y CRECIMIENTO CONTINUO DE MIPYMES DE CD. JUAREZ 2018 CTA. 00112501260
						165	B.B.V.A. BANCOMER CTA. 0112522853 GOB. EDO.CHIH. SECRETARIA DE HACIENDA PROGRAMA PARA EL DESARROLLO PROFESIONAL DOCENTE 2019 CTA. 00112522853
						166	B.B.V.A. BANCOMER CTA. 00112531259 GOB. EDO.CHIH. SECRETARIA DE HACIENDA PROGRAMA ESCUELAS DE TIEMPO COMPLETO 2019 CTA. 00112531259
						167	B.B.V.A. BANCOMER CTA. 00112608243 GOBIERNO DEL ESTADO DE CHIHUAHUA SECRETARIA DE HACIENDA PROGRAMA DE REFORMA EDUCATIVA 2019 CTA. 00112608243
						169	B.B.V.A. BANCOMER CTA. 0112974002 PROGRAMA DE MODERNIZACION DE LOS REGISTROS PUBLICOS DE LA PROPIEDAD Y CATASTROS F 2019 CTA. 00112974002

# PLAN DE CUENTAS

## 2022

GENERO	GRUPO	RUBRO	CUENTA	SUBCUENTA	SUB-SUBCUENTA	SUB-SUBCUENTA ESPECIFICA	CONCEPTO		
						170	B.B.V.A. BANCOMER CTA. 0112974096 PROGRAMA DE MODERNIZACION DE LOS REGISTROS PUBLICOS DE LA PROPIEDAD Y CATASTROS E 2019	CTA.	00112974096
						172	B.B.V.A. BANCOMER CTA. 00113008932 AIEC 2019	CTA.	00113008932
						174	BANORTE CTA. 01070441139 FAARSEG 2019	CTA.	01070441139
						175	BANORTE CTA. 1073939440 PROGRAMA NACIONAL DE TEATRO ESCOLAR 2019-2020	CTA.	01073939440
						177	BANORTE CTA. 01075180460 PROGRAMA DE FORTALECIMIENTO A LA CALIDAD EDUCATIVA 2019	CTA.	01075180460
						180	B.B.V.A. CTA. 00113360245 PROGRAMAS DE BECAS NACIONALES PARA LA EDUCACION SUPERIOR-MANUTENCION 2019	CTA.	00113360245
						183	BANORTE CTA. 01084537413 PAICE 2019	CTA.	01084537413
						184	BANORTE CTA. 01084773686 FONDO ESPECIAL FOMENTO A LA LECTURA DEL ESTADO DE CHIHUAHUA 2019	CTA.	01084773686
						185	BANORTE CTA. 01084774544 PROYECTO DE APOYO AL FORTALECIMIENTO Y DESARROLLO DE LA INFRAESTRUCTURA DE LA COMISION LOCAL DE BUSQUEDA 2019	CTA.	01084774544
						186	BANORTE CTA. 01086201398 PROGRAMA DE DESARROLLO CULTURAL INFANTIL ALAS Y RAICES DEL ESTADO DE CHIHUAHUA DONATIVO 2019	CTA.	01086201398
						187	B.B.V.A CTA. 00113965090 FONDO REGIONAL PARA LA CULTURA Y LAS ARTES DEL NORESTE 2019	CTA.	00113965090
						197	BANORTE CTA. 01096146863 PROGRAMA DE REGISTRO E IDENTIFICACION DE LA POBLACION EJERCICIO FISCAL 2020	CTA.	01096146863
						198	BANORTE CTA. 01097021613 S299 PROGRAMA DESARROLLO DE APRENDIZAJES SIGNIFICATIVOS DE EDUCACION BASICA 2020	CTA.	01097021613
						199	SANTANDER CTA. 18000144819 ATENCION A LA DEMANDA DE EDUCACION PARA ADULTOS 2020	CTA.	18000144819
						202	B.B.V.A. CTA. 00115210356 SUBSIDIO COMISION NACIONAL DE BUSQUEDA DE PERSONAS 2020 RECURSOS FEDERALES	CTA.	00115210356
						205	B.B.V.A. CTA. 00115273129 PROGRAMA DE APOYO A LAS INSTITUCIONES ESTATALES DE CULTURA AIEC 2020	CTA.	00115273129
						211	BANORTE CTA. 01124436177 FONDO ESTATAL DE SEGURIDAD PUBLICA MUNICIPAL 2020	CTA.	01124436177
						213	SCOTIABANK CTA. 25600910450 ATENCION A LA DEMANDA DE EDUCACION PARA ADULTOS 2021	CTA.	25600910450
						214	SANTANDER CTA. 18000172527 PROGRAMA DE ACCIONES CULTURALES MULTILINGÜES Y COMUNITARIAS (PACMYC) 2021	CTA.	18000172517
						215	SANTANDER CTA. 18000172467 ACTIVIDADES ARTISTICAS Y CULTURALES PARA NIÑAS, NIÑOS Y ADOLESCENTES DE CHIHUAHUA 2021	CTA.	18000172467
						216	B.B.V.A. CTA. 0116223583 APOYO A INSTITUCIONES ESTATALES DE CULTURA (AIEC) 2021	CTA.	00116223583
						217	B.B.V.A. CTA. 0116267246 PROGRAMA DE REGISTRO E IDENTIFICACION DE POBLACION EN SU COMPONENTE FORTALECIMIENTO DEL REGISTRO CIVIL 2021	CTA.	00116267246

# PLAN DE CUENTAS

## 2022

GENERO	GRUPO	RUBRO	CUENTA	SUBCUENTA	SUB-SUBCUENTA	SUB-SUBCUENTA ESPECIFICA	CONCEPTO
						218	B.B.V.A. CTA. 0116288812 S270 PROGRAMA NACIONAL DE INGLES 2021 CTA. 00116288812
						220	B.B.V.A. CTA. 0116288898 PROGRAMA PARA EL DESARROLLO PROFESIONAL DOCENTE PRODEP (TIPO BASICO) 2021 CTA. 00116288898
						224	SANTANDER CTA. 18000179602 S296 PROGRAMA ATENCION A LA DIVERSIDAD DE LA EDUCACION INDIGENA 2021 CTA. 18000179602
						225	SANTANDER CTA. 18000179616 S297 PROGRAMA ATENCION EDUCATIVA DE LA POBLACION ESCOLAR MIGRANTE 2021 CTA. 18000179616
						226	SANTANDER CTA. 18000179633 S221 PROGRAMA ESCUELAS DE TIEMPO COMPLETO 2021 CTA. 18000179633
						227	SANTANDER CTA. 18000179647 S271 PROGRAMA NACIONAL DE CONVIVENCIA ESCOLAR 2021 CTA. 18000179647
						228	B.B.V.A. CTA. 00116427545 SUBSIDIO COMISION NACIONAL DE BUSQUEDA DE PERSONAS 2021-RECURSOS FEDERALES CTA. 00116427545
						229	SANTANDER CTA. 18000184507 AVGM-CHIH-M1-SGG-72 CTA. 18000184507
						230	B.B.V.A. CTA. 0116581307 PROGRAMA DE MODERNIZACION DE LOS REGISTROS PUBLICOS DE LA PROPIEDAD Y CATASTROS F 2021 CTA. 00116581307
						231	B.B.V.A. CTA. 0116581196 AVGM/CHIH/M2/FGE/51 CTA. 00116581196
						232	B.B.V.A. CTA. 0116581277 AVGM/CHIH/M4/FGE/57 CTA. 00116581277
						233	B.B.V.A. CTA. 0116615511 PROGRAMA DE MODERNIZACION DE LOS REGISTROS PUBLICOS Y CATASTROS F (PEMC 2021) CTA. 00116615511
						234	BANORTE CTA. 01154909977 ASOFIS 2021 CTA. 01154909977
						235	BANORTE CTA. 01156709014 S300 PROGRAMA FORTALECIMIENTO A LA EXCELENCIA EDUCATIVA PARA EL EJERCICIO FISCAL 2021 CTA. 01156709014
						236	BANORTE CTA. 01159134336 FESTIVAL DE ARTE NUEVO CTA. 01159134336
						237	BANORTE CTA. 01159135285 EDICION 24 DEL FESTIVAL DE LA CIUDAD CTA. 01159135285
						238	B.B.V.A. CTA. 00117331193 APOYO FINANCIERO EXTRAORDINARIO NO REGULARIZABLE 2021 CONV3 CTA. 00117331193
						239	B.B.V.A. CTA. 00117444192 APOYO FINANCIERO EXTRAORDINARIO NO REGULARIZABLE 2021 CONV4 CTA. 00117444192
						240	BANORTE CTA. 01173797148 PROGRAMA FORTALECIMIENTO DE LOS SEVICIOS DE EDUCACION ESPECIAL S295 2022 CTA. 01173797148
						241	BANORTE CTA. 01173801111 PROGRAMA NACIONAL DE INGLES 2022 CTA. 01173801111
						242	BANORTE CTA. 01173802453 PROGRAMA PARA EL DESARROLLO PROFESIONAL DOCENTE 2022 CTA. 01173802453
						243	B.B.V.A. CTA. 00118037604 PROGRAMA DE MODERNIZACION DE LOS REGISTROS PUBLICOS Y LOS CATASTROS F (PEMC 2022) CTA. 00118037604
				<b>9</b>	<b>00</b>	<b>000</b>	<b>SUBSIDIOS Y TRANSFERENCIAS</b>

# PLAN DE CUENTAS

## 2022

### CONCEPTO

GENERO	GRUPO	RUBRO	CUENTA	SUBCUENTA	SUB-SUBCUENTA	SUB-SUBCUENTA ESPECIFICA	CONCEPTO
					<b>01</b>	<b>000</b>	<b>SUBSIDIOS</b>
						003	BANORTE CTA. 0576782430 ZONAS SEMIDESERTICA RAMO 23 CTA. 576782430
						004	B.B.V.A. BANCOMER CTA. 00104945336 FORTALECIMIENTO FINANCIERO INVERSION CONVENIO 1 RAMO 23 2016 CTA. 104945336
						005	B.B.V.A. BANCOMER CTA.107089791 FORTALECIMIENTO FINANCIERO PARA INVERSION CONV. 2 2016 CTA. 107089791
						019	B.B.V.A. BANCOMER CTA. 00181150715 PROGRAMA DE FISCALIZACION GASTO FEDERALIZADO 2011 (PROFIS) CTA. 181150715
						020	B.B.V.A. BANCOMER CTA. 0186017363 PROGRAMAS REGIONALES HOSPITAL INFANTIL DE ESPECIALIDADES CTA. 186017363
						024	SANTANDER SERFIN CTA. 65502311107 ZONAS SEMIDESERTICAS FONREGIO CTA. 65502311107
						027	SCOTIABANK CTA. 21503372758 CONTINGENCIAS ECONOMICAS PARA INVERSION CTA. 21503372758
						050	B.B.V.A. BANCOMER CTA. 00113147436 GOB. EDO. CHIH. SECRETARIA DE HACIENDA PROGRAMA XLIII EXAMEN NACIONAL PARA ASPIRANTES A RESIDENCIAS MEDICAS ENARM 2019 CTA. 00113147436
						052	H.S.B.C CTA. 4062999768 FIES 2018 CTA. 4062999768
					<b>02</b>	<b>000</b>	<b>TRANSFERENCIAS</b>
						001	BANORTE CTA. 00202476739 PROGRAMA DE TELEBACHILLERATO COMUNITARIO CTA. 202476739
						002	BANORTE CTA. 00269115349 REFORMA DEL SISTEMA DE JUSTICIA PENAL CTA. 269115349
						003	BANORTE CTA. 00328713307 CONADE, PROGRS RESERVA NACIONAL TALENTOS DEPORTIVOS Y TALENTOS DEPORTIVOS DEL DEPORTE ADAPTADO 2017 CTA. 328713307
						004	BANORTE CTA. 00360090268 PROMOCION Y FOMENTO DEL BOXEO 2017 CTA. 360090268
						016	BANORTE CTA. 0573735967 PROGRAMA VACUNACION ANTI INFLUENZA Y TRATAMIENTO DE ADICCIONES CTA. 573735967
						017	BANORTE CTA. 00883808140 PROGRAMA ASESOR TECNICO PEDAGOGICO 2013 CTA. 883808140
						024	B.B.V.A. BANCOMER CTA. 00110814644 CONADE PROMOCION FOMENTO BEISBOL INFANTIL Y JUVENIL NIVEL NACIONAL 2017 CTA. 110814644
						025	B.B.V.A. BANCOMER CTA. 0160692255 COLEGIO DE BACHILLERES CTA. 160692255
						026	B.B.V.A. BANCOMER CTA. 0166863388 INSTITUTO DE CAPACITACION TECNOLOGICA DE CHIHUAHUA (ICATECH) CTA. 166863388
						027	B.B.V.A. BANCOMER CTA. 0166931413 CENTRO DE ENTRENAMIENTO DE ALTA TECNOLOGIA CHIHUAHUA (CENALTEC) CTA. 166931413
						042	SANTANDER SERFIN CTA 18000054054 CECYTECH 2017 CTA. 18000050054
						046	SANTANDER SERFIN CTA. 18000057754 PROGRAMA BECAS NACIONALES EDUCACION SUPERIOR MANUTENCION CTA. 18000057754
						049	SANTANDER SERFIN CTA. 65502482257 COLEGIO DE ESTUDIOS CIENTIFICOS Y TECNOLOGICOS DEL ESTADO DE CHIHUAHUA (CECYTECH) CTA. 65502482257

# PLAN DE CUENTAS

## 2022

CONCEPTO						
GENERO	GRUPO	RUBRO	CUENTA	SUBCUENTA	SUB-SUBCUENTA	SUB-SUBCUENTA ESPECIFICA
						062 SCOTIABANK CTA. 21503494454 BACHILLERATO INTERCULTURAL 2017 CTA. 21503494454
						066 SCOTIABANK CTA. 21503514013 PROGRAMA PARA LA EXPANSION EN LA OFERTA EDUCATIVA EN EDUCACION MEDIA SUPERIOR Y SUPERIOR UACH (PROEXOES UACH 2018) CTA. 21503514013
						072 BANORTE CTA. 00366716636 PROGRAMA PARA LA EXPANSION EN LA OFERTA EDUCATIVA EN LA EDUCACION MEDIA SUPERIOR Y SUPERIOR UACJ 2018 (PROEXOES) CTA. 00366716636
						078 B.B.V.A. BANCOMER CTA. 00111296647 UNIVERSIDAD TECNOLOGICA DE CHIHUAHUA (UTCH 2018) CTA. 00111296647
						084 BANORTE CTA. 00591638240 COBACH 2018 CTA. 00591638240
						086 BANORTE CTA. 00592606406 PROGRAMA DE APOYOS PARA LA PROTECCION DE LAS PERSONAS EN ESTADO DE NECESIDAD 2018 CTA. 00592606406
						094 B.B.V.A. BANCOMER CTA. 00111395416 FIDEICOMISO PARA LA INFRAESTRUCTURA EN LOS ESTADOS (FIES) CTA. 00111395416
						099 BANORTE CTA. 01001643414 UNIVERSIDAD POLITECNICA DE CHIHUAHUA 2018 CTA. 01001643414
						104 SCOTIABANK CTA. 21504579488 ACADEMIAS CONADE DE BEISBOL 2018 CTA- 21504579488
						108 B.B.V.A. BANCOMER CTA. 00112054426 PROGRAMA DE PREVENCION Y CONTROL DE VIH EL SIDA E ITS 2018 CTA. 00112054426
						123 SANTANDER SERFIN CTA. 018000090856 GOB. EDO.CHIH. SECRETARIA DE HACIENDA PROGRAMA PARA EL FORTALECIMIENTO DE ACCIONES DE SALUD PUBLICA EN LAS ENTIDADES FEDERATIVAS AFASPE 2019 CTA. 18000090856
						124 SANTANDER SERFIN CTA. 018000090873 GOB. EDO.CHIH. SECRETARIA DE HACIENDA INGRESO ORDINARIO UNIVERSIDAD AUTONOMA DE CIUDAD JUAREZ (UACJ 2019) CTA. 18000090873
						125 SANTANDER SERFIN CTA. 018000090890 GOB. EDO.CHIH. SECRETARIA DE HACIENDA PROGRAMA PARA CARRERA DOCENTE UACJ 2019 CTA. 18000090890
						126 SANTANDER SERFIN CTA. 018000090902 GOB. EDO.CHIH. SECRETARIA DE HACIENDA PROGRAMA PARA EL DESARROLLO PROFESIONAL DOCENTE UACJ (PRODEP UACJ 2019) CTA. 18000090902
						127 SANTANDER SERFIN CTA. 018000090916 GOB. EDO.CHIH. SECRETARIA DE HACIENDA PROGRAMA PARA REFORMAS ESTRUCTURALES UACJ 2019 CTA. 18000090916
						128 SANTANDER SERFIN CTA. 018000090950 GOB. EDO.CHIH. SECRETARIA DE HACIENDA INGRESO ORDINARIO COLEGIO CHIHUAHUA 2019 CTA. 18000090950
						131 B.B.V.A. BANCOMER CTA. 00112531070 GOB. EDO.CHIH. SECRETARIA DE HACIENDA COBACH 2019 CTA. 00112531070
						133 B.B.V.A. BANCOMER CTA. 00112531143 GOB. EDO.CHIH. SECRETARIA DE HACIENDA INADET CENALTEC 2019 CTA. 00112531143
						134 B.B.V.A. BANCOMER CTA. 00112531186 GOB. EDO.CHIH. SECRETARIA DE HACIENDA ICATECH 2019 CTA. 00112531186
						136 B.B.V.A. BANCOMER CTA. 00112602210 GOBIERNO DEL ESTADO DE CHIHUAHUA SECRETARIA DE HACIENDA INTERVENCIONES CUBIERTAS POR EL SEGURO MEDICO SIGLO XXI 2019 CTA. 00112602210

# PLAN DE CUENTAS

## 2022

### CONCEPTO

GENERO	GRUPO	RUBRO	CUENTA	SUBCUENTA	SUB-SUBCUENTA	SUB-SUBCUENTA ESPECIFICA	CONCEPTO
						139	SANTANDER SERFIN CTA. 018000093380 GOBIERNO DEL ESTADO DE CHIHUAHUA SECRETARIA DE HACIENDA PORTABILIDAD INTERESTATALES 2018 CTA. 18000093380
						140	B.B.V.A. BANCOMER CTA. 0112611880 GOBIERNO DEL ESTADO DE CHIHUAHUA SECRETARIA DE HACIENDA UNIVERSIDADES TECNOLOGICAS, SUBSIDIO PARA ORGANISMOS DESCENTRALIZADOS ESTATALES (U006) 2019 CTA. 00112611880
						149	B.B.V.A. BANCOMER CTA. 0112722046 FORTALECIMIENTO A LA ATENCION MEDICA FAM 2019 CTA. 00112722046
						153	BANORTE CTA. 1056682981 PROGRAMA PREVENCION Y TRATAMIENTO DE LAS ADICCIONES CRESCA 2019 CTA. 01056682981
						162	BANORTE CTA. 01069108726 LINEAS DE ACCION Y ACTIVACION FISICA 2019 CTA. 01069108726
						164	B.B.V.A. BANCOMER CTA. 00113213463 FONDO PARA EL DESARROLLO FORESTAL SUSTENTABLE EN EL ESTADO FIDEFOSE F/47779-4/2019 CTA. 00113213463
						166	B.B.V.A. 00113385477 PROGRAMA DE ATENCION A LA SALUD Y MEDICAMENTOS GRATUITOS PARA LA POBLACION SIN SEGURIDAD SOCIAL LABORAL 2019 (PROGRAMA PRESUPUESTARIO U013) CTA. 00113385477
						168	BANORTE CTA. 01078499604 APOYO FINANCIERO EXTRAORDINARIO NO REGULARIZABLE 2019 CTA. 01078499604
						170	SANTANDER CTA 18000125566 APOYO AL DESARROLLO DE LA EDUCACION SUPERIOR UACJ 2019 (PADES) CTA. 18000125566
						174	BANORTE CTA. 01085019185 PROGRAMA DE INCLUSION Y LA EQUIDAD EDUCATIVA S244 2019 CTA. 01085019185
						175	B.B.V.A. CTA. 00113820025 PROGRAMA DE INCLUSION Y LA EQUIDAD EDUCATIVA (PIEE) 2019 CTA. 00113820025
						177	B.B.V.A. CTA. 00114047850 PROGRAMA DE MECANISMO DE PAGO POR SERVICIOS AMBIENTALES A TRAVES DE FONDOS CONCURRENTES CTA. 00114047850
						178	BANORTE CTA. 01093195954 DESARROLLO FORESTAL SUSTENTABLE EN EL ESTADO (FIDEFOSE) 2020 CTA. 01093195954
						179	BANORTE CTA. 01093195673 FONDO DE FOMENTO AGROPECUARIO DEL ESTADO DE CHIHUAHUA (FOFAE) 2020 CTA. 01093195673
						181	B.B.V.A. CTA. 00114269772 APOYO FINANCIERO EXTRAORDINARIO NO REGULARIZABLE CONV. 3 2019 CTA. 00114269772
						183	BANORTE CTA. 01097843217 PROGRAMA DE FORTALECIMIENTO A LA ATENCION MEDICA (PFAM2020) CTA. 01097843217
						184	SANTANDER CTA. 18000143048 UNIVERSIDAD POLITECNICA, SUBSIDIO PARA ORGANISMOS DESCENTRALIZADOS ESTATALES (U006 2020) CTA. 18000143048
						185	SANTANDER CTA. 18000142988 TELEBACHILLERATO COMUNITARIO 2020 CTA. 18000142988
						186	SANTANDER CTA. 18000142991 CECyTECH U006 SUBSIDIO PARA ORGANISMOS DESCENTRALIZADOS ESTATALES 2020 CTA. 18000142991
						187	SANTANDER CTA. 18000143034 COLEGIO DE BACHILLERES DEL ESTADO DE CHIHUAHUA 2020 CTA. 18000143034



# PLAN DE CUENTAS

## 2022

### CONCEPTO

GENERO	GRUPO	RUBRO	CUENTA	SUBCUENTA	SUB-SUBCUENTA	SUB-SUBCUENTA ESPECIFICA	CONCEPTO
						188	SANTANDER CTA. 18000144776 INADET CENALTEC 2020 CTA. 18000144776
						189	SANTANDER CTA. 18000144853 INGRESO ORDINARIO UNIVERSIDAD AUTONOMA DE CIUDAD JUAREZ (UACJ 2020) CTA. 18000144853
						194	BANORTE CTA. 01099895041 PREVENCION Y TRATAMIENTO DE LAS ADICCIONES (CRESCA) 2020 CTA. 01099895041
						197	SANTANDER CTA. 18000149205 FORTRADIS 2020 CTA. 18000149205
						199	B.B.V.A. CTA. 00115261376 PROAGUA-APARTADO URBANO, APAUR, 2020 CTA. 00115261376
						200	B.B.V.A. CTA. 00115261406 PROAGUA-APARTADO RURAL, APARURAL, 2020 CTA. 00115261406
						201	B.B.V.A. CTA. 00115261414 PROAGUA-APARTADO PLANTAS DE TRATAMIENTO DE AGUAS RESIDUALES, APTAR, 2020 CTA. 00115261414
						202	B.B.V.A. CTA. 00115261422 PROAGUA-APARTADO AGUA LIMPIA, AAL, 2020 CTA. 00115261422
						204	B.B.V.A. CTA. 00115273145 FORTALECIMIENTO A LA TRANSVERSALIDAD DE LA PERSPECTIVA DE GENERO 2020 CTA. 00115273145
						216	B.B.V.A. CTA. 00115816777 REGULACION Y NORMATIVIDAD EN MATERIA SANITARIA 2020 CTA. 00115816777
						217	B.B.V.A. CTA. 00115816793 S300 PROGRAMA AL FORTALECIMIENTO A LA EXCELENCIA EDUCATIVA UNIVERSIDADES TECNOLOGICAS (PROFEXCE 2020) CTA. 00115816793
						219	B.B.V.A. CTA. 00115813999 FIDEICOMISO FONDO METROPOLITANO DE CHIHUAHUA 2020 CTA. 00115813999
						220	B.B.V.A. CTA. 00115814022 FIDEICOMISO FONDO METROPOLITANO DE DELICIAS 2020 CTA. 00115814022
						221	B.B.V.A. CTA. 00115814049 FIDEICOMISO FONDO METROPOLITANO DE HIDALGO DEL PARRAL 2020 CTA. 00115814049
						223	BANORTE CTA. 01131938026 PREMIO ESTATAL DEL DEPORTE 2020 CTA. 01131938026
						224	B.B.V.A. CTA. 0116108385 PROGRAMA PARA EL FORTALECIMIENTO DE ACCIONES DE SALUD PUBLICA EN LAS ENTIDADES FEDERATIVAS AFASPE 2021 CTA. 00116108385
						226	BANORTE CTA. 01136145146 CARRERA DOCENTE UACH 2021 CTA. 01136145146
						227	BANORTE CTA. 01136147056 CARRERA DOCENTE UACJ 2021 CTA. 01136147056
						228	BANORTE CTA. 01136148268 PROGRAMA PARA EL DESARROLLO PROFESIONAL DOCENTE UACJ (PRODEP UACJ 2021) CTA. 01136148268
						229	BANORTE CTA. 01136150720 S300 PROGRAMA FORTALECIMIENTO A LA EXCELENCIA EDUCATIVA UACJ (PROFEXCE 2021) CTA. 01136150720
						230	BANORTE CTA. 01136158191 COLEGIO CHIHUAHUA (PRODEP 2021) CTA. 01136158191
						231	BANORTE CTA. 01136160783 UNIVERSIDADES TECNOLOGICAS Y POLITECNICA (PRODEP 2021) CTA. 01136160783
						232	H.S.B.C. CTA. 04065533598 PROGRAMA PARA EL DESARROLLO PROFESIONAL DOCENTE UACH (PRODEP UACH 2021) CTA. 04065533598
						233	H.S.B.C. CTA. 04065533606 PROGRAMA FORTALECIMIENTO A LA EXCELENCIA EDUCATIVA UACH (PROFEXCE 2021) CTA. 04065533606

# PLAN DE CUENTAS

## 2022

### CONCEPTO

GENERO	GRUPO	RUBRO	CUENTA	SUBCUENTA	SUB-SUBCUENTA	SUB-SUBCUENTA ESPECIFICA	CONCEPTO
						234	H.S.B.C. CTA. 04065532954 COLEGIO DE BACHILLERES DEL ESTADO DE CHIHUAHUA 2021 CTA. 04065532954
						235	H.S.B.C. CTA. 04065533069 INADET CENALTEC 2021 CTA. 04065533069
						236	SANTANDER CTA. 18000165604 INGRESO ORDINARIO UNIVERSIDAD AUTONOMA DE CIUDAD JUAREZ (UACJ 2021) CTA. 18000165604
						237	SANTANDER CTA. 18000165618 CECYTECH 2021 CTA. 18000165618
						238	SANTANDER CTA. 18000165652 TELEBACHILLERATO COMUNITARIO 2021 CTA. 18000165652
						239	SANTANDER CTA. 18000165712 UNIVERSIDADES POLITECNICA SUBSIDIO PARA ORGANISMOS DESCENTRALIZADOS ESTATALES (U006) 2021 CTA. 18000165712
						240	SANTANDER CTA. 18000165757 UNIVERSIDADES TECNOLOGICAS SUBSIDIO PARA ORGANISMOS DESCENTRALIZADOS ESTATALES (U006) 2021 CTA. 18000165757
						241	SANTANDER CTA. 18000165791 S300 PROGRAMA AL FORTALECIMIENTO A LA EXCELENCIA EDUCATIVA UNIVERSIDADES TECNOLOGICAS Y POLITECNICA ( PROFEXCE 2021) CTA. 18000165791
						242	SCOTIABANK CTA. 25603160233 INGRESO ORDINARIO UNIVERSIDAD AUTONOMA DE CHIHUAHUA 2021 CTA. 25603160233
						243	SCOTIABANK CTA. 25603163427 INGRESO ORDINARIO COLEGIO CHIHUAHUA 2021 CTA. 25603163427
						244	SCOTIABANK CTA. 25603163444 ICATECH 2021 CTA. 25603163444
						245	SANTANDER CTA. 1800067818 INSABI SEGURO MEDICO SIGLO XXI 2021 CTA. 01800067818
						246	BANORTE CTA. 01136932373 INSABI, PRESTACION GRATUITA DE SERVICIOS DE SALUD, MEDICAMENTOS Y DEMAS INSUMOS ASOCIADOS 2021 CTA. 01136932373
						247	SANTANDER CTA. 18000181593 PREVENCION Y ATENCION CONTRA LAS ADICCIONES (CRESCA) CTA. 18000181593
						248	SANTANDER CTA. 18000181514 PROGRAMA DE EXPANSION PARA LA EDUCACION BASICA INICIAL EJERCICIO 2021 CTA. 18000181514
						249	B.B.V.A. CTA. 00116377815 E023 ATENCION A LA SALUD 2021 CTA. 00116377815
						250	B.B.V.A. CTA. 00116440878 PROAGUA2021 - PROGRAMA DE AGUA POTABLE, DRENAJE Y TRATAMIENTO CTA. 00116440878
						251	BANORTE CTA. 01142045797 PROGRAMA FORTALECIMIENTO A LA ATENCION MEDICA (FAM) 2021 CTA. 01142045797
						253	BANORTE CTA. 01145900114 DESARROLLO RURAL SUSTENTABLE EN EL ESTADO FIDEFOSE 2021 CTA. 01145900114
						254	BANORTE CTA. 01147668632 FORTALECIMIENTO A LA TRANSVERSALIDAD DE LA PERSPECTIVA DE GENERO 2021 CTA. 01147668632
						255	BANORTE CTA. 01147878543 PROGRAMA DE ATENCION A PERSONAS CON DISCAPACIDAD 2021 CTA. 01147878543
						256	BANORTE CTA. 01148011347 ARMONIZACION CONTABLE 2021 CTA. 01148011347
						257	B.B.V.A. CTA. 00116918107 APOYO FINANCIERO EXTRAORDINARIO NO REGULARIZABLE 2021 CTA. 00116918107

# PLAN DE CUENTAS

## 2022

### CONCEPTO

GENERO	GRUPO	RUBRO	CUENTA	SUBCUENTA	SUB-SUBCUENTA	SUB-SUBCUENTA ESPECIFICA	CONCEPTO
						258	B.B.V.A. CTA. 00117137311 PROGRAMA DE REGULACION Y NORMATIVA EN MATERIA SANITARIA 2021 CTA. 00117137311
						259	B.B.V.A. CTA. 00117265573 APOYO FINANCIERO EXTRAORDINARIO NO REGULARIZABLE 2021 CONV2 CTA. 00117265573
						260	BANORTE CTA. 01162380991 UACH SUBSIDIO FEDERAL APOYO PARA EL REGRESO A CLASES PARA EL EJERCICIO FISCAL 2021 CTA. 01162380991
						261	BANORTE CTA. 01162528533 COLEGIO CHIHUAHUA SUBSIDIO FEDERAL APOYO PARA EL REGRESO A CLASES PARA EL EJERCICIO FISCAL 2021 CTA. 01162528533
						262	BANORTE CTA. 01162532848 UACJ SUBSIDIO FEDERAL APOYO PARA EL REGRESO A CLASES PARA EL EJERCICIO FISCAL 2021 CTA. 01162532848
						263	BANORTE CTA. 01165637995 PREMIO ESTATAL DEL DEPORTE 2021 CTA. 01165637995
						264	BANORTE CTA. 01166153960 PROGRAMA REGULACION Y VIGILANCIA DE LOS ESTABLECIMIENTOS Y SERVICIOS DE ATENCION MEDICA G005, EJERCICIO PRESUPUESTAL 2021 CTA. 01166153960
						265	B.B.V.A. CTA. 0117645066 FEIEF 2021 CTA. 00117645066
						266	BANORTE CTA. 01168524827 PRODEP 2021, UNIVERSIDADES TECNOLOGICAS Y POLITECNICA CTA. 01168524827
						267	B.B.V.A. CTA. 0117776055 AEROPUERTO DE BARRANCAS DEL COBRE, CREEL 2021 CTA. 00117776055
						268	BANORTE CTA. 01170793886 CONVENIO DE APOYO FINANCIERO DE RECURSOS PUBLICOS FEDERALES EXTRAORDINARIOS UACJ CTA. 01170793886
						269	SANTANDER CTA. 18000200699 INSABI, PRESTACION GRATUITA DE SERVICIOS DE SALUD, MEDICAMENTOS Y DEMAS INSUMOS ASOCIADOS 2022 CTA. 18000200699
						270	SCOTIABANK CTA. 25604110654 INGRESO ORDINARIO UNIVERSIDAD AUTONOMA DE CHIHUAHUA 2022 CTA. 25604110654
						271	HSBC CTA. 04067076299 INGRESO ORDINARIO UNIVERSIDAD AUTONOMA DE CIUDAD JUAREZ (UACJ 2022) CTA. 04067076299
						272	BANORTE CTA. 01173098564 INGRESO ORDINARIO COLEGIO CHIHUAHUA 2022 CTA. 01173098564
						273	H.S.BC. CTA. 04067076307 COLEGIO DE BACHILLERES DEL ESTADO DE CHIHUAHUA 2022 CTA. 04067076307
						274	H.S.BC. CTA. 04067076323 CECYTECH 2022 CTA. 04067076323
						275	H.S.BC. CTA. 04067076315 INADET CENALTEC 2022 CTA. 04067076315
						276	SCOTIABANK CTA. 25604110657 ICATECH 2022 CTA. 25604110657
						277	SANTANDER CTA. 18000201174 TELEBACHILLERATO COMUNITARIO 2022 CTA. 18000201174
						278	SANTANDER CTA. 18000201188 UNIVERSIDADES POLITECNICA SUBSIDIO PARA ORGANISMOS DESCENTRALIZADOS ESTATALES (U006) 2022 CTA. 18000201188
						279	SANTANDER CTA. 18000201191 UNIVERSIDADES TECNOLOGICAS SUBSIDIO PARA ORGANISMOS DESCENTRALIZADOS ESTATALES (U006) 2022 CTA. 18000201191
						280	BANORTE CTA. 01173100364 FONDO DE APORTACIONES PARA LA NOMINA EDUCATIVA Y GASTO OPERATIVO (FONE 2022 GASTO DE OPERACION) CTA. 01173100364

# PLAN DE CUENTAS

## 2022

GENERO	GRUPO	RUBRO	CUENTA	SUBCUENTA	SUB-SUBCUENTA	SUB-SUBCUENTA ESPECIFICA	CONCEPTO
							281 BANORTE CTA. 01173100980 FONDO DE APORTACIONES PARA LA NOMINA EDUCATIVA Y GASTO OPERATIVO (FONE) OTROS DE GASTO CORRIENTE 2022 CTA. 01173100980
							282 B.B.V.A. CTA. 00117975635 FONDO DE APORTACIONES PARA LOS SERVICIOS DE SALUD (F.A.S.S.A. 2022) CTA. 00117975365
							283 B.B.V.A. CTA. 00117975600 FONDO DE APORTACIONES PARA LA INFRAESTRUCTURA SOCIAL MUNICIPAL Y DE LAS DEMARCACIONES TERRITORIALES DEL DISTRITO FEDERAL (FISMDF 2022) CTA. 00117975600
							284 BANCO AZTECA CTA. 00165100967 FONDO DE APORTACIONES PARA LA INFRAESTRUCTURA SOCIAL PARA LAS ENTIDADES (F.I.S.E. 2022) CTA. 00165100967
							285 BANORTE CTA. 01173101624 FONDO DE APORTACIONES MULTIPLES INFRAESTRUCTURA EDUCATIVA BASICA (FAM-IEB 2022) CTA. 01173101624
							286 BANORTE CTA. 01173102425 FONDO DE APORTACIONES MULTIPLES INFRAESRUCTURA EDUCATIVA MEDIA SUPERIOR (FAM-IEMS 2022) CTA. 01173102425
							287 BANORTE CTA. 01173160229 FONDO DE APORTACIONES MULTIPLES INFRAESRUCTURA EDUCATIVA SUPERIOR (FAM-IES 2022) CTA. 01173160229
							288 BANORTE CTA. 01173161730 FONDO DE APORTACIONES MULTIPLES ASISTENCIA SOCIAL (FAM-AS 2022) CTA. 01173161730
							289 B.B.V.A. CTA. 00117975619 FONDO DE APORTACIONES PARA LA EDUCACION TECNOLOGICA Y DE ADULTOS EDUCACION DE ADULTOS (F.A.E.T.A. INEA 2022) CTA. 00117975619
							290 B.B.V.A. CTA. 00117975627 FONDO DE APORTACIONES PARA LA EDUCACION TECNOLOGICA Y DE ADULTOS EDUCACION TECNOLOGICA (F.A.E.T.A. CONALEP 2022) CTA. 00117975627
							291 BANORTE CTA. 01173163006 FONDO DE APORTACIONES PARA LA SEGURIDAD PUBLICA DE LOS ESTADOS Y DEL DISTRITO FEDERAL (F.A.S.P. 2022) CTA. 01173163006
							292 B.B.V.A. CTA. 00117975589 FONDO DE APORTACIONES PARA EL FORTALECIMIENTO A LOS MUNICIPIOS Y DE LAS DEMARCACIONES TERRITORIALES DEL DISTRITO FEDERAL (FORTAMUN 2022) CTA. 00117975589
							293 BANORTE CTA. 01173164870 FONDO DE APORTACIONES PARA EL FORTALECIMIENTO DE LAS ENTIDADES FEDERATIVAS (F.A.F.E.F. 2022) CTA. 01173164870
							294 B.B.V.A. CTA. 0118063265 PROGRAMA PARA EL FORTALECIMIENTO DE ACCIONES DE SALUD PUBLICA EN LAS ENTIDADES FEDERATIVAS AFASPE 2022 CTA. 00118063265
							295 SANTANDER CTA. 18000215735 GOB EDO CHIH SRIA DE HACIENDA PROGRAMA E025 PREVENCIÓN Y ATENCIÓN CONTRA LAS ADICCIONES PARA EL EJERCICIO PRESUPUESTAL 2022 CTA. 18000215735
<b>1</b>	<b>1</b>	<b>1</b>	<b>3</b>	<b>0</b>	<b>00</b>	<b>000</b>	<b>BANCOS DEPENDENCIAS Y OTROS</b>
<b>1</b>	<b>1</b>	<b>1</b>	<b>4</b>	<b>0</b>	<b>00</b>	<b>000</b>	<b>INVERSIONES TEMPORALES (HASTA 3 MESES)</b>
				<b>1</b>	<b>00</b>	<b>000</b>	<b>RECAUDADORAS</b>

# PLAN DE CUENTAS

## 2022

GENERO	GRUPO	RUBRO	CUENTA	SUBCUENTA	SUB-SUBCUENTA	SUB-SUBCUENTA ESPECIFICA	CONCEPTO
				<b>2</b>	<b>00</b>	<b>000</b>	<b>CONCENTRADORAS</b>
					<b>01</b>	<b>000</b>	<b>TESORERIA</b>
						002	BANORTE CTA. 0266983912 GOBIERNO DEL ESTADO SECRETARIA DE HACIENDA CTA. 0266983912
						004	INVERSION B.B.V.A. BANCOMER CTA. 00110598852 CONCENTRADORA CTA. 00110598852
						005	SANTANDER SERFIN CTA. 65506299570 CTA. 65506299570
						009	INVERSION MULTIVA CTA. 00002094924 CTA. 00002094924
						010	BANCO REGIONAL CTA. 62002270019 CTA. 62002270019
						011	INVERSION H S B C CTA. 01283006973 CTA. 01283006973
						013	INVERSION SCOTIABANK CTA 21503119475 CTA. 21503119475
						017	INVERSION SANTANDER SERFIN CTA. 65506380507 INVERSION CTA. 65506380507
						030	BANBAJIO CTA. 90001771376 GOBIERNO DEL ESTADO DE CHIHUAHUA, SECRETARIA DE HACIENDA CTA. 90001771376
						032	INVERSION SANTANDER CTA. 65507404230 INVERSION CTA. 65507404230
						033	INVERSION B.B.V.A. 00113495930 PROCESO DE REESTRUCTURA/REFINANCIAMIENTO 2019 CTA. 00113495930
						035	INVERSION BANORTE CTA. 01084864753 PROCESO DE REESTRUCTURA/REFINANCIAMIENTO 2019 CTA. 01084864753
						036	SANTANDER CTA, 65507681993 GASTOS CTA. 65507681993
						037	INVERSION B.B.V.A. CTA. 00115644658 CORTO PLAZO TESORERIA 2020 CTA. 00115644658
						038	INVERSION B.B.V.A. CTA. 0117575742 RECUPERACION DE RECURSOS NO EJERCIDOS CTA. 0117575742
					<b>02</b>	<b>000</b>	<b>DIVERSOS</b>
						017	INVERSION BANORTE CTA. 01092221379 IMPUESTO ADICIONAL DEL 4% PARA UACH Y UACJ 2019 CTA. 01092221379
						021	INVERSION BANORTE CTA. 01096149220 CONTRIBUCION EXTRAORDINARIA A CARGO DE LOS SUJETOS QUE GRAVA EL ISN 10% 2020 CTA. 01096149220
						022	INVERSION BANORTE CTA. 01096149435 CONTRIBUCION EXTRAORDINARIA A CARGO DE LOS SUJETOS QUE GRAVA EL ISN 5% 2020 CTA. 01096149435
						023	INVERSION BANORTE CTA. 01098827410 CONTRIBUCION EXTRAORDINARIA PARA LA CRUZ ROJA 2020 CTA. 01098827410
						024	INVERSION BANORTE CTA. 01098828154 CONTRIBUCION EXTRAORDINARIA PARA EL FIDEICOMISO EXPO CHIHUAHUA 2020 CTA. 01098828154
						026	INVERSION B.B.V.A. CTA. 00115210321 SUBSIDIO COMISION NACIONAL DE BUSQUEDA DE PERSONAS 2020 RECURSOS ESTATALES CTA. 00115210321
						027	INVERSION CITIBANAMEX CTA. 70155688570 IMPUESTO SOBRE HOSPEDAJE 2020 CTA. 70155688570
						028	INVERSION B.B.V.A. CTA. 00115304954 HEROES DE LA SALUD CTA. 00115304954

# PLAN DE CUENTAS

## 2022

GENERO	GRUPO	RUBRO	CUENTA	SUBCUENTA	SUB-SUBCUENTA	SUB-SUBCUENTA ESPECIFICA	CONCEPTO
				<b>3</b>	<b>00</b>	<b>000</b>	<b>PARTICIPACIONES</b>
					<b>01</b>	<b>000</b>	<b>FONDO GENERAL</b>
						001	INVERSION BANORTE CTA. 00125138248 (REMESAS DF.) CTA. 125138248
						002	INVERSION B.B.V.A. CTA. 00114322665 PARTICIPACIONES FEDERALES 2020 CTA. 00114322665
					<b>03</b>	<b>000</b>	<b>FONDO DE ESTABILIZACION DE INGRESOS E.F. (FEIEF)</b>
						003	INVERSION B.B.V.A. CTA. 00113368807 FIDEICOMISO FONDO DE ESTABILIZACION DE LOS INGRESOS DE LAS ENTIDADES FEDERATIVAS (FEIEF) 2019 CTA. 00113368807
						004	INVERSION B.B.V.A. CTA. 00115285976 FIDEICOMISO FONDO DE ESTABILIZACION DE LOS INGRESOS DE LAS ENTIDADES FEDERATIVAS (FEIEF) 2020 CTA. 00115285976
				<b>4</b>	<b>00</b>	<b>000</b>	<b>APORTACIONES</b>
					<b>01</b>	<b>000</b>	<b>FEDERAL</b>
					<b>02</b>	<b>000</b>	<b>ESTATAL</b>
						006	B.B.V.A. BANCOMER CTA. 00172524309 CTA. 00172524309
						014	SANTANDER SERFIN CTA. 65502277651 CTA. 65502277651
				<b>5</b>	<b>00</b>	<b>000</b>	<b>CARRETERAS Y PUENTES</b>
					<b>01</b>	<b>000</b>	<b>CARRETERAS</b>
						001	B.B.V.A. BANCOMER CTA. 0100429503 CTA. 00100429503
						002	B.B.V.A. BANCOMER CTA. 100430315 CTA. 100430315
						003	B.B.V.A. BANCOMER CTA. 00100430641 CTA. 00100430641
						005	B.B.V.A. BANCOMER CTA. 00104933621 CTA. 00104933621
						006	B.B.V.A. BANCOMER CTA. 00104934040 CTA. 00104934040
						007	B.B.V.A. BANCOMER CTA. 00104935098 CTA. 00104935098
						009	B.B.V.A. BANCOMER CTA. 00110105015 CTA. 00110105015
						010	B.B.V.A. BANCOMER CTA. 00110105317 CTA. 00110105317
						011	B.B.V.A. BANCOMER CTA. 0011015597 CTA. 00011015597
						012	B.B.V.A. BANCOMER CTA. 00110105716 CTA. 00110105716

# PLAN DE CUENTAS

## 2022

GENERO	GRUPO	RUBRO	CUENTA	SUBCUENTA	SUB-SUBCUENTA	SUB-SUBCUENTA ESPECIFICA	CONCEPTO		
						016	B.B.V.A. BANCOMER CTA. 0110986208	CTA.	0110986208
						017	B.B.V.A. BANCOMER CTA. 0133455599	CTA.	0133455599
						021	B.B.V.A. BANCOMER CTA. 0198738521	CTA.	0198738521
						023	B.B.V.A. BANCOMER CTA. 00451575961	CTA.	00451575961
						025	INVERSION B.B.V.A. BANCOMER CTA. 00111311972 MENTENIMIENTO MAYOR 2018	CTA.	00111311972
						026	INVERSION B.B.V.A. BANCOMER CTA. 00111312138 MANTENIMIENTO MENOR 2018	CTA.	00111312138
						027	INVERSION B.B.V.A. BANCOMER CTA. 00111312294 GASTOS DE OPERACION DE CARRETERAS 2018	CTA.	00111312294
						028	INVERSION B.B.V.A. BANCOMER CTA. 00111312413 GASTOS EN CASETAS 2018	CTA.	00111312413
						029	INVERSION B.B.V.A. BANCOMER CTA. 00111312847 MANTENIMIENTO MENOR CARRETERAS NO FIDEICOMITIDAS 2018	CTA.	00111312847
						030	INVERSION B.B.V.A. BANCOMER CTA. 00111312995 GASTOS DE OPERACION CARRETERAS NO FIDEICOMITIDAS 2018	CTA.	00111312995
						031	INVERSION B.B.V.A. BANCOMER CTA. 00111313088 GASTOS DE CASETAS NO FIDEICOMITIDAS 2018	CTA.	00111313088
						032	INVERSION B.B.V.A. BANCOMER CTA. 00111667017 PROYECTO DE MODERNIZACION DEL SISTEMA TELEPEAJE Y PEAJE 2018	CTA.	00111667017
						034	INVERSION B.B.V.A. BANCOMER CTA. 00112522888 GOB. EDO. CHIH. SECRETARIA DE HACIENDA MANTENIMIENTO MAYOR 2019		
						035	INVERSION B.B.V.A. BANCOMER CTA. 0112522942 GOB. EDO. CHIH. SECRETARIA DE HACIENDA MANTENIMIENTO MENOR 2019		
						036	INVERSION B.B.V.A. BANCOMER CTA. 00112522969 GOB. EDO. CHIH. SECRETARIA DE HACIENDA GASTOS DE OPERACIÓN DE CARRETERAS 2019	CTA.	00112522969
						037	INVERSION B.B.V.A. BANCOMER CTA. 00112522985 GOB. EDO. CHIH. SECRETARIA DE HACIENDA GASTOS EN CASETAS 2019		
						039	INVERSION B.B.V.A. BANCOMER CTA. 00112523000 GOB. EDO. CHIH. SECRETARIA DE HACIENDA GASTOS DE OPERACION CARRETERAS NO FIDEICOMITIDAS 2019	CTA.	00112523000
						040	INVERSION B.B.V.A. BANCOMER CTA. 00112523019 GOB. EDO. CHIH. SECRETARIA DE HACIENDA GASTOS DE CASETA CARRETERAS NO FIDEICOMITIDAS 2019	CTA.	00112523019
						041	INVERSION B.B.V.A. CTA. 00114623290 MANTENIMIENTO MAYOR 2020	CTA.	00114623290
						042	INVERSION B.B.V.A. CTA. 00114623282 MANTENIMIENTO MENOR 2020	CTA.	00114623282
						043	INVERSION B.B.V.A. CTA. 00114623177 GASTOS DE OPERACIÓN DE CARRETERAS 2020	CTA.	00114623177
						044	INVERSION B.B.V.A. CTA. 00114623134 GASTOS EN CASETAS 2020	CTA.	00114623134
						045	INVERSION B.B.V.A. CTA. 00114623088 MANTENIMIENTO MENOR CARRETERAS NO FIDEICOMITIDAS 2020	CTA.	00114623088
						046	INVERSION B.B.V.A. CTA. 00114623231 GASTOS DE OPERACIÓN CARRETERAS NO FIDEICOMITIDAS 2020	CTA.	00114623231
						047	INVERSION B.B.V.A. CTA. 00114622995 GASTOS DE CASETAS CARRETERAS NO FIDEICOMITIDAS 2020	CTA.	00114622995

# PLAN DE CUENTAS

## 2022

GENERO	GRUPO	RUBRO	CUENTA	SUBCUENTA	SUB-SUBCUENTA	SUB-SUBCUENTA ESPECIFICA	CONCEPTO
						048	INVERSION B.B.V.A. CTA. 00115621690 REPARACION DE DAÑOS AL EQUIPAMIENTO DE LAS PLAZAS DE COBRO CTA. 00115621690
						050	INVERSION BANORTE CTA. 01137292159 MANTENIMIENTO MAYOR 2021 CTA. 01137292159
						051	INVERSION BANORTE CTA. 01137292720 MANTENIMIENTO MENOR 2021 CTA. 01137292720
						052	INVERSION BANORTE CTA. 01137293183 GASTOS DE OPERACIÓN DE CARRETERAS 2021 CTA. 01137293183
						053	INVERSION BANORTE CTA. 01137293576 GASTOS EN CASETAS 2021 CTA. 01137293576
						055	INVERSION B.B.V.A. CTA. 0116227295 GASTOS DE OPERACION CARRETERAS NO FIDEICOMITIDAS 2021 CTA. 0116227295
						056	INVERSION B.B.V.A. CTA. 0116227422 GASTOS DE CASETAS CARRETERAS NO FIDEICOMITIDAS 2021 CTA. 0116227422
				<b>6</b>	<b>00</b>	<b>000</b>	<b>NOMINA</b>
						<b>01</b>	<b>BUROCRATAS</b>
						007	B.B.V.A. BANCOMER CTA. 0100966703 CTA. 00100966703
				<b>7</b>			<b>OPERATIVAS</b>
						<b>01</b>	<b>TESORERIA</b>
						003	INVERSION BANORTE CTA. 00113423370 CTA. 113423370
						<b>02</b>	<b>CONTROL DE PAGOS</b>
						012	SANTANDER SERFIN CTA. 65506380507 INVERSION CTA. 65506380507
				<b>8</b>			<b>CONVENIOS FEDERALES</b>
						<b>01</b>	<b>GASTO DE INVERSION</b>
						073	B.B.V.A. BANCOMER CTA. 00111471007 (PRODERMAGICO) PROGRAMA DE DESARROLLO REGIONAL TURISTICO SUSTENTABLE Y PUEBLOS MAGICOS 2018 CTA. 00111471007
						076	INVERSION B.B.B.V.A. BANCOMER CTA. 00111695223 FOLIO 301505, 2018 CTA. 00111695223
						077	INVERSION B.B.B.V.A. BANCOMER CTA. 00111695290 FOLIO 301508, 2018 CTA. 00111695290
				<b>9</b>			<b>SUBSIDIOS Y TRANSFERENCIA</b>



# PLAN DE CUENTAS

## 2022

GENERO	GRUPO	RUBRO	CUENTA	SUBCUENTA	SUB-SUBCUENTA	SUB-SUBCUENTA ESPECIFICA	CONCEPTO
					<b>01</b>		<b>SUBSIDIOS Y TRANSFERENCIA</b>
						034	B.B.V.A. BANCOMER CTA. 00111471104 FONDO PARA EL FORTALECIMIENTO FINANCIERO PARA INVERSION 2018 <span style="float: right;">CTA. 00111471104</span>
						035	B.B.V.A. BANCOMER CTA. 00111470809 FORTALECIMIENTO FINANCIERO 2018 <span style="float: right;">CTA. 00111470809</span>
<b>1</b>	<b>1</b>	<b>1</b>	<b>5</b>	<b>0</b>	<b>00</b>	<b>000</b>	<b>FONDOS CON AFECTACION ESPECIFICA</b>
				<b>1</b>	<b>00</b>	<b>000</b>	<b>FONDOS DESTINADO A OPERACIONES NO RECURRENTE</b>
					<b>01</b>	<b>000</b>	<b>FONDOS DESTINADO A OPERACIONES NO RECURRENTE</b>
						001	FONDOS FIJOS EN RECAUDACION DE RENTAS
						002	FONDOS FIJOS PARA CENTROS DIGITALES DE TRAMITES Y SERVICIOS
						003	FONDOS FIJOS PARA DEVOLUCIONES DE PAGOS INDEBIDOS
						004	FONDOS FIJOS EN CASETAS DE PEAJE
						005	FONDOS CON FINES ESPECIFICOS
						006	FONDO PARA EL PAGO DE GRATIFICACION ANUAL
<b>1</b>	<b>1</b>	<b>1</b>	<b>6</b>	<b>0</b>	<b>00</b>	<b>000</b>	<b>DEPOSITOS DE FONDOS DE TERCEROS EN GARANTIA Y/O ADMINISTRACION</b>
				<b>1</b>	<b>00</b>	<b>000</b>	<b>DEPOSITOS DE FONDOS DE TERCEROS EN GARANTIA Y/O ADMINISTRACION</b>
					<b>01</b>	<b>000</b>	<b>DEPOSITOS DE FONDOS DE TERCEROS EN GARANTIA Y/O ADMINISTRACION</b>
						001	DEPOSITOS DE FONDOS DE TERCEROS EN GARANTIA Y/O ADMINISTRACION
						002	DEPOSITOS DE REPRODIDAD
						003	FIDEICOMISO IRREVOCABLE DE ADMINISTRACION Y PAGO F/4044533
						004	FIDEICOMISO IRREVOCABLE DE ADMINISTRACION Y PAGO 2010
						005	FIDEICOMISO IRREVOCABLE DE ADMINISTRACION Y PAGO F/2198
						006	FONDO EN GARANTIA PARA EL PROGRAMA DE IMPORTACION DEFINITIVA DE AUTOMOTORES USADOS
						007	FIDEICOMISO IRREVOCABLE DE ADMINISTRACION Y FUENTE DE PAGO 80666/13 INTERACCIONES MIL MDP
						008	FIDEICOMISO IRREVOCABLE DE ADMINISTRACION Y PAGO CREDITO INBURSA 5 MIL MDP
						009	FIDEICOMISO IRREVOCABLE 80666 DE ADMINISTRACION Y PAGO CREDITO INTERACCIONES 1 MIL MDP

# PLAN DE CUENTAS

## 2022

GENERO	GRUPO	RUBRO	CUENTA	SUBCUENTA	SUB-SUBCUENTA	SUB-SUBCUENTA ESPECIFICA	CONCEPTO
						010	RESERVAS CREDITO FINTEGRA
						011	FIDEICOMISO DE APROVISIONAMIENTOS PARA EL PAGO DE OBLIGACIONES LABORALES AGUIN. FIDEICOMISO No. 0153
						012	RETENCIONES DE LA TESOFE FIDEICOMISO NO. 0152
						013	FONDO DE RESERVA FIDEICOMISO NO. 0152
						014	DEPOSITOS DE FONDO DE TERCEROS EN GARANTIA Y/0 ADMON. CERT. BUER. FIDEIC. 80634 I.S.N.
						015	DEPOSITOS DE FONDO DE TERCEROS EN GARANTIA Y/0 ADMON. SEGUNDA MINSITRACION
						016	DEPOSITOS DE FONDO DE TERCEROS EN GARANTIA Y/0 ADMON. CREDITO INBURSA
						017	FINANCIAMIENTO A PRODUCTORES SECRETARIA DE DESARROLLO RURAL EJIDO EL LARGO Y ANEXOS
						018	FIDEICOMISO IRREVOCABLE DE ADMINISTRACION Y PAGO F-80742
						019	FONDO GRATIFICACION ANUAL
						020	FONDO DE RESERVA INTERACCIONES
						021	RETENCIONES DE LA TESOFE CREDITO SINDICADO FID-CIB/2956
						022	FONDO DE RESERVA DEL CREDITO SINDICADO FID-CIB/2956
						024	FIDEICOMISO BANREGIO F-851-01869 REFINANCIAMIENTO 2019
						025	FONDO DE RESERVA CRED. BANOBRAS 5000 MDP 0.39
						026	FONDO DE RESERVA CRED. BANOBRAS 5000 MDP 0.44
						027	FONDO DE RESERVA CRED. BANOBRAS 4416 MDP
						028	FONDO DE RESERVA CRED. BBVA 3000 MDP
						029	FONDO DE RESERVA CRED. BBVA 1852 MDP
						030	FONDO DE RESERVA CRED. BAJIO 1500 MDP
						031	FONDO DE RESERVA CRED. SANTANDER 1350 MDP
						032	FONDO DE RESERVA CRED. SANTANDER 1750 MDP
						033	FONDO DE RESERVA CRED. SANTANDER 1900 MDP
						034	FONDO DE RESERVA CRED. MULTIVA 1168 MDP
						035	FONDO DE RESERVA CRED. HSBC 500 MDP
<b>1</b>	<b>1</b>	<b>1</b>	<b>9</b>	<b>0</b>	<b>00</b>	<b>000</b>	<b>OTROS EFECTIVOS Y EQUIVALENTE</b>
				<b>1</b>	<b>00</b>	<b>000</b>	<b>OTROS EFECTIVOS Y EQUIVALENTE</b>

# PLAN DE CUENTAS

## 2022

GENERO	GRUPO	RUBRO	CUENTA	SUBCUENTA	SUB-SUBCUENTA	SUB-SUBCUENTA ESPECIFICA	CONCEPTO
					01	000	OTROS EFECTIVOS Y EQUIVALENTE
						001	OTROS EFECTIVOS Y EQUIVALENTE
<b>1</b>	<b>1</b>	<b>2</b>					<b>DERECHOS A RECIBIR EFECTIVO O EQUIVALENTES</b>
<b>1</b>	<b>1</b>	<b>2</b>	<b>1</b>	<b>0</b>	<b>00</b>	<b>000</b>	<b>INVERSIONES FINANCIERAS DE CORTO PLAZO</b>
				<b>1</b>	<b>00</b>	<b>000</b>	<b>INVERSIONES FINANCIERAS DE CORTO PLAZO</b>
					01	000	INVERSIONES FINANCIERAS DE CORTO PLAZO
						001	INVERSIONES FINANCIERAS DE CORTO PLAZO
<b>1</b>	<b>1</b>	<b>2</b>	<b>2</b>	<b>0</b>	<b>00</b>	<b>000</b>	<b>CUENTAS POR COBRAR A CORTO PLAZO</b>
				<b>1</b>	<b>00</b>	<b>000</b>	<b>CUENTAS POR COBRAR A CORTO PLAZO POR VENTA DE ACTIVO FIJO</b>
					01	000	CUENTAS POR COBRAR A CORTO PLAZO POR VENTA DE ACTIVO FIJO
						001	CUENTAS POR COBRAR A CORTO PLAZO POR VENTA DE ACTIVO FIJO
				<b>2</b>	<b>00</b>	<b>000</b>	<b>MUNICIPIOS</b>
					01	000	MUNICIPIOS
						001	PRESTAMOS
						002	PRESTAMOS PARA OBRA
						003	TELEBACHILLERATO
						004	APORTACIONES CA.PU.FE.
						005	ADQUISICION DE VEHICULOS MUNICIPIOS
						006	IMSS
						007	ISSSTE
						008	PARTICIPACIONES
				<b>3</b>	<b>00</b>	<b>000</b>	<b>DESCUENTOS EN NOMINAS</b>

# PLAN DE CUENTAS

## 2022

GENERO	GRUPO	RUBRO	CUENTA	SUBCUENTA	SUB-SUBCUENTA	SUB-SUBCUENTA ESPECIFICA	CONCEPTO
					<b>01</b>	<b>000</b>	<b>DESCUENTOS EN NOMINAS</b>
						001	ANTICIPO DE SUELDO
						002	DESCUENTO POR UNIFORMES
						003	I.S.R. DECLARACION ANUAL A CARGO
						004	FINANCIAMIENTO DE MANTENIMIENTO VEHICULAR
						005	OBRAS PUBLICAS APOYO A MUNICIPIOS
						006	ESTIMULO FISCAL
				<b>4</b>	<b>00</b>	<b>000</b>	<b>DESCUENTOS EN NOMINAS BUROCRATAS</b>
					<b>01</b>	<b>000</b>	<b>DESCUENTOS EN NOMINAS BUROCRATAS</b>
						001	ANTICIPO DE SUELDO BUROCRATAS
						002	DESCUENTO POR UNIFORMES BUROCRATAS
						003	I.S.R. DECLARACION ANUAL A CARGO
						004	FINANCIAMIENTO DE MANTENIMIENTO VEHICULAR BUROCRATAS
						005	ESTIMULO FISCAL
				<b>5</b>	<b>00</b>	<b>000</b>	<b>DESCUENTOS EN NOMINAS MAGISTERIO</b>
					<b>01</b>	<b>000</b>	<b>DESCUENTOS EN NOMINAS MAGISTERIO</b>
						001	ANTICIPO DE SUELDO MAGISTERIO
						002	DESCUENTO POR UNIFORMES MAGISTERIO
						003	I.S.R DECLARACION ANUAL A CARGO (MAGISTERIO)
				<b>6</b>	<b>00</b>	<b>000</b>	<b>DESCUENTO EN NOMINAS INFRAESTRUCTURA RURAL</b>
					<b>01</b>	<b>000</b>	<b>DESCUENTO EN NOMINAS INFRAESTRUCTURA RURAL</b>
						001	ANTICIPO DE SUELDO INFRAESTRUCTURA RURAL
						002	DESCUENTO POR UNIFORMES INFRAESTRUCTURA RURAL
<b>1</b>	<b>1</b>	<b>2</b>	<b>3</b>	<b>0</b>	<b>00</b>	<b>000</b>	<b>DEUDORES DIVERSOS POR COBRAR A CORTO PLAZO</b>
				<b>1</b>	<b>00</b>	<b>000</b>	<b>ANTICIPOS A COMPROBAR</b>

# PLAN DE CUENTAS

## 2022

GENERO	GRUPO	RUBRO	CUENTA	SUBCUENTA	SUB-SUBCUENTA	SUB-SUBCUENTA ESPECIFICA	CONCEPTO
					<b>01</b>	<b>000</b>	<b>ANTICIPOS A COMPROBAR</b>
						001	POR CONVENIOS CON LAS ENTIDADES DE LA ADMINISTRACION CENTRALIZADA
						002	EN LA OPERACION DE LA ADMINISTRACION CENTRALIZADA
						003	EN LA OPERACION DE LA ADMINISTRACION DESCENTRALIZADA
						004	EN OBRA DE LA ADMINISTRACION CENTRALIZADA
						005	EN OBRA DE LA ADMINISTRACION DESCENTRALIZADA
					<b>2</b>	<b>00</b>	<b>DEUDORES DIVERSOS</b>
					<b>01</b>	<b>000</b>	<b>DEUDORES DIVERSOS</b>
						001	COMISIONES POR MEDIOS ALTERNOS DE COBRO
						002	REPOSICION CHEQUES EXTRAVIADOS
						003	EXPO CHIHUAHUA
						004	SUBSIDIO PARA EL EMPLEO
						005	RETENCIONES EN GARANTIA
						006	FIDEICOMISO IRREVOCABLE DE ADMINISTRACION Y PAGO 2011 F/80634 SALDO ENVIADO AL FIDEICOMISO
						007	CUENTA PUENTE INTERACCIONES
						008	FIDEICOMISO 80645 CREDITO INBURSA ISN
						009	BIENES EMBARGADOS PENDIENTES DE REMATE
						010	FIDEICOMISO IRREVOCABLE DE ADMINISTRACION Y PAGO 2011
						011	FIDEAPECH
						012	GASODUCTO EL ENCINO TOPOLOBANPO (CREEL)
						013	OPERACION EN CARRETERAS
						014	SUBSIDIO PARA EL EMPLEO CAMINOS (PAGADO)
						015	SUBSIDIO PARA EL EMPLEO APOYO A MUNICIPIOS (PAGADO)
						016	PAGO POR COMISION E IVA DE TARJETAS DE AMERICAN EXPRESS
						017	IMPORTACION DE VEHICULOS (CARETRA VENCIDA)
						018	APORTACIONES DEL FAM PARA EL FIDEICOMISO (25%)
						019	CUENTA PUENTE DOLARES
						020	IVA ACREDITABLE
						021	IVA PENDIENTE DE ACREDITAR
						022	DIREFENCIAS POR REDONDEO

# PLAN DE CUENTAS

## 2022

GENERO	GRUPO	RUBRO	CUENTA	SUBCUENTA	SUB-SUBCUENTA	SUB-SUBCUENTA ESPECIFICA	CONCEPTO
				<b>3</b>	<b>00</b>	<b>000</b>	<b>PAGOS EN AUXILIO RECAUDACIONES DE RENTAS</b>
					<b>01</b>	<b>000</b>	<b>PAGOS EN AUXILIO RECAUDACIONES DE RENTAS</b>
						001	DEPOSITOS PAGADOS POR CAJA Y APLICADOS EN RECAUDACION
						002	VEHICULOS OFICIALES
<b>1</b>	<b>1</b>	<b>2</b>	<b>4</b>	<b>0</b>	<b>00</b>	<b>000</b>	<b>INGRESOS POR RECUPERAR A CORTO PLAZO</b>
				<b>1</b>	<b>00</b>	<b>000</b>	<b>INGRESOS POR RECUPERAR DE RECAUDACION DE RENTAS</b>
					<b>01</b>	<b>000</b>	<b>INGRESOS POR RECUPERAR DE RECAUDACION DE RENTAS</b>
						001	INGRESOS POR RECUPERAR DE RECAUDACION DE RENTAS
				<b>2</b>	<b>00</b>	<b>000</b>	<b>INGRESOS POR RECUPERAR POR FIDEICOMISO</b>
					<b>01</b>	<b>000</b>	<b>INGRESOS POR RECUPERAR POR FIDEICOMISO</b>
						001	INGRESOS POR RECUPERAR POR FIDEICOMISO
				<b>3</b>	<b>00</b>	<b>000</b>	<b>INGRESOS POR RECUPERAR POR CAJA</b>
					<b>01</b>	<b>000</b>	<b>INGRESOS POR RECUPERAR POR CAJA</b>
						001	INGRESOS POR RECUPERAR POR CAJA
				<b>4</b>	<b>00</b>	<b>000</b>	<b>FINANCIAMIENTO A DERECHO VEHICULAR Y TENENCIA</b>
					<b>01</b>	<b>000</b>	<b>FINANCIAMIENTO A DERECHO VEHICULAR Y TENENCIA</b>
						001	EMPLEADOS BUROCRATAS
						002	EMPLEADOS MAGISTERIO
						003	ENTIDADES DE LA ADMINISTRACION DESCENTRALIZADA
				<b>5</b>	<b>00</b>	<b>000</b>	<b>FINANCIAMIENTO A OTROS DEL DERECHO VEHICULAR Y TENENCIA</b>

# PLAN DE CUENTAS

## 2022

GENERO	GRUPO	RUBRO	CUENTA	SUBCUENTA	SUB-SUBCUENTA	SUB-SUBCUENTA ESPECIFICA	CONCEPTO
					01	000	<b>FINANCIAMIENTO A OTROS DEL DERECHO VEHICULAR Y TENENCIA</b>
						001	JUBILADOS Y PENSIONADOS DEL S.N.T.E.
						002	SINDICATO DE TRABAJADORES DE LA UACH
						003	MUNICIPIOS
				6	00	000	<b>RESPONSABILIDADES</b>
					01	000	<b>RESPONSABILIDADES</b>
						001	CASSETAS DE PEAJE
						002	CHEQUES DEVUELTOS
						003	CONTRIBUYENTES
						004	EMPLEADOS
						005	FALTANTES POR ROBO
						006	INCENTIVOS FISCALES OTORGADOS
				7	00	000	<b>OPERACION EN PROCESO DE REGULARIZACION</b>
					01	000	<b>OPERACION EN PROCESO DE REGULARIZACION</b>
						001	CARGOS BANCARIOS
						002	DEPOSITOS NO IDENTIFICADOS
						003	FALTANTE EN SERVICIO
						004	INGRESOS NO REGISTRADOS
						005	INGRESOS REGISTRADOS NO DEPOSITADOS
						006	OPERACION EN INVESTIGACION TESORERIA
						007	PROGRAMAS CARGO CONTABLE
1	1	2	5	0	00	000	<b>DEUDORES POR ANTICIPOS DE LA TESORERIA A CORTO PLAZO</b>
				1	00	000	<b>DEUDORES POR ANTICIPOS DE LA TESORERIA A CORTO PLAZO</b>
					01	000	<b>DEUDORES POR ANTICIPOS DE LA TESORERIA A CORTO PLAZO</b>
						001	TESORERIA DE LA FEDERACION

# PLAN DE CUENTAS

## 2022

GENERO	GRUPO	RUBRO	CUENTA	SUBCUENTA	SUB-SUBCUENTA	SUB-SUBCUENTA ESPECIFICA	CONCEPTO
<b>1</b>	<b>1</b>	<b>2</b>	<b>6</b>	<b>0</b>	<b>00</b>	<b>000</b>	<b>PRESTAMOS OTORGADOS A CORTO PLAZO</b>
				<b>1</b>	<b>00</b>	<b>000</b>	<b>FINANCIAMIENTO A PRODUCTORES</b>
					<b>01</b>	<b>000</b>	<b>FINANCIAMIENTO A PRODUCTORES</b>
						001	UNION DE LECHEROS DE CHIHUAHUA, S.P.R. DE R.L. DE C.V.
						002	ASOCIACION GANADERA LOCAL ESPECIALIZADA DE PRODUCTORES DE OVINOS DE DELICIAS
						003	ASOCIACION AGRICOLA LOCAL PRODUCTORES DE NUEZ DE CHIHUAHUA
						004	ASOCIACION DE USUARIOS DEL MODULO DE RIEGO TRES A.C.
						005	USUARIOS DEL DISTRITO DE RIEGO 005 DE DELICIAS, CHIHUAHUA. MODULO SEIS, ROSALES, CHIHUAHUA.
						006	PRODUCTORES LACTEOS DE SANTA ROSALIA S.P.R. DE R.L. DE C.V.
						007	DE LA SIERRA CHIHUAHUENSE S.C. DE RL. DE CV.
						008	PRODUCTORES DE LECHE 2 DE ABRIL S.P.R. DE R.L.
						009	AGRICULTORES UNIDOS DE LA RIVERA DEL RIO CONCHOS A.C.
						010	UNION AGRICOLA REGIONAL DE FRUTICULTORES DEL ESTADO DE CHIHUAHUA
						011	LA ESPERANZA DE CATARINAS, S.P.R. DE R.L.
						012	USUARIOS ING. CESAR OCTAVIO RAMOS VALDEZ MODULO 8 BACHIMBA A.C.
						013	CESAREO ENRIQUE FERNANDEZ CASILLAS
						014	GRUPO AGROINDUSTRIAL CHINARRAS S.P.R. DE R.L. DE C.V.
						015	C. MELCHOR OLIVAS JAVALERA
						016	SR. RAMON ARMANDO NORIEGA ARMENDARIZ Y/O ASOCIADOS
						017	NOGALEROS DEL NOROESTE, S.A. DE C.V. SOFOM, ENR.
						018	GRUPAMA S.A. DE C.V.
						019	UNION GANADERA REGIONAL ESPECIALIZADA DE PRODUCTORES DE OVINO Y CAPRINOS DE CHIHUAHUA
						020	PRODUCTORES DE PINO Y ENCINO Y SUS TRANSFORMACIONES S.C. DE R.L. DE C.V.
						021	LECHEROS DEL 7 S.P.R. DE R.L. DE C.V.
						022	UNION GANADERA REGIONAL GENERAL DIVISION DEL NORTE DEL ESTADO DE CHIHUAHUA
						023	FRANCISCO JAVIER PORTILLO GUTIERREZ
						024	JOSEFINA GAMEROS SIGALA
						025	MARGARITA ARZATE ARMENDARIZ



# PLAN DE CUENTAS

## 2022

GENERO	GRUPO	RUBRO	CUENTA	SUBCUENTA	SUB-SUBCUENTA	SUB-SUBCUENTA ESPECIFICA	CONCEPTO
						026	DEMETRIA IGNACIA ARROYO CARRASCO
						027	UNION DE PRODUCTORES DE ALGODON DEL ESTADO-EJIDO BENITO JUAREZ MUNICIPIO DE BUENAVENTURA
						028	COOPERATIVA DE PRODUCTORES PESQUEROS Y ACUACULTURA PUERTO EL TIGRE SOCOPELTOS 95S.C.L. R.L.
						029	GRANJA LOS POTRILLOS DE SANTA MARTHA S.C. DE R.L DE C.V
						030	COOPERATIVA DE PRODUCTORES LAS RANAS LAGO COLINA, R.L.
						031	INTEGRADORA ESTATAL DE PRODUCTORES DE CHIH. S.A. DE C.V.
<b>1</b>	<b>1</b>	<b>2</b>	<b>9</b>	<b>0</b>	<b>00</b>	<b>000</b>	<b>OTROS DERECHOS A RECIBIR EFECTIVO O EQUIVALENTE A CORTO PLAZO</b>
				<b>1</b>	<b>00</b>	<b>000</b>	<b>OTROS DERECHOS A RECIBIR EFECTIVO O EQUIVALENTE A CORTO PLAZO</b>
					<b>01</b>	<b>000</b>	<b>OTROS DERECHOS A RECIBIR EFECTIVO O EQUIVALENTE A CORTO PLAZO</b>
						001	OTROS DERECHOS A RECIBIR EFECTIVO O EQUIVALENTE A CORTO PLAZO
					<b>02</b>	<b>000</b>	<b>IVA POR ACREDITAR</b>
						001	IVA POR ACREDITAR
<b>1</b>	<b>1</b>	<b>3</b>					<b>DERECHOS A RECIBIR BIENES O SERVICIOS</b>
<b>1</b>	<b>1</b>	<b>3</b>	<b>1</b>	<b>0</b>	<b>00</b>	<b>000</b>	<b>ANTICIPO A PROVEEDORES POR ADQUISICION DE BIENES Y PRESTACION DE SERVICIOS A CORTO PLAZO</b>
				<b>1</b>	<b>00</b>	<b>000</b>	<b>ANTICIPO A PROVEEDORES POR ADQUISICION DE BIENES Y PRESTACION DE SERVICIOS A CORTO PLAZO</b>
					<b>01</b>	<b>000</b>	<b>ANTICIPO A PROVEEDORES POR ADQUISICION DE BIENES Y PRESTACION DE SERVICIOS A CORTO PLAZO</b>
						001	ANTICIPOS A PROVEEDORES DE GASTO CORRIENTE
						002	ANTICIPOS A PROVEEDORES GASTO DE INVERSION PUBLICA
<b>1</b>	<b>1</b>	<b>3</b>	<b>2</b>	<b>0</b>	<b>00</b>	<b>000</b>	<b>ANTICIPO A PROVEEDORES POR ADQUISICION DE BIENES INMUEBLES Y MUEBLES A CORTO PLAZO</b>

# PLAN DE CUENTAS

## 2022

GENERO	GRUPO	RUBRO	CUENTA	SUBCUENTA	SUB-SUBCUENTA	SUB-SUBCUENTA ESPECIFICA	CONCEPTO
				1	00	000	<b>ANTICIPO A PROVEEDORES POR ADQUISICION DE BIENES INMUEBLES Y MUEBLES A CORTO PLAZO</b>
					01	000	ANTICIPO A PROVEEDORES POR ADQUISICION DE BIENES INMUEBLES Y MUEBLES A CORTO PLAZO
						001	ANTICIPO A PROVEEDORES POR ADQUISICION DE BIENES INMUEBLES Y MUEBLES A CORTO PLAZO
1	1	3	3	0	00	000	<b>ANTICIPO A PROVEEDORES POR ADQUISICION DE BIENES INTANGIBLES A CORTO PLAZO</b>
				1	00	000	<b>ANTICIPO A PROVEEDORES POR ADQUISICION DE BIENES INTANGIBLES A CORTO PLAZO</b>
					01	000	ANTICIPO A PROVEEDORES POR ADQUISICION DE BIENES INTANGIBLES A CORTO PLAZO
						001	ANTICIPO A PROVEEDORES POR ADQUISICION DE BIENES INTANGIBLES A CORTO PLAZO
1	1	3	4	0	00	000	<b>ANTICIPO A CONTRATISTAS POR OBRAS PUBLICAS A CORTO PLAZO</b>
				1	00	000	<b>ANTICIPO A CONTRATISTAS POR OBRAS PUBLICAS A CORTO PLAZO</b>
					01	000	ANTICIPO A CONTRATISTAS POR OBRAS PUBLICAS A CORTO PLAZO
						001	ANTICIPO A CONTRATISTAS POR OBRAS PUBLICAS A CORTO PLAZO
1	1	3	9	0	00	000	<b>OTROS DERECHOS A RECIBIR BIENES O SERVICIOS A CORTO PLAZO</b>
				1	00	000	<b>OTROS DERECHOS A RECIBIR BIENES O SERVICIOS A CORTO PLAZO</b>
					01	000	OTROS DERECHOS A RECIBIR BIENES O SERVICIOS A CORTO PLAZO
						001	PAGOS ANTICIPADOS
1	1	4					<b>INVENTARIOS</b>
1	1	4	1	0	00	000	<b>INVENTARIO DE MERCANCIAS PARA VENTA</b>

# PLAN DE CUENTAS

## 2022

GENERO	GRUPO	RUBRO	CUENTA	SUBCUENTA	SUB-SUBCUENTA	SUB-SUBCUENTA ESPECIFICA	CONCEPTO
				1	00	000	<b>INVENTARIO DE MERCANCIAS PARA VENTA</b>
					01	000	INVENTARIO DE MERCANCIAS PARA VENTA
						001	INVENTARIO DE MERCANCIAS PARA VENTA
1	1	4	2	0	00	000	<b>INVENTARIO DE MERCANCIAS TERMINADAS</b>
				1	00	000	<b>INVENTARIO DE MERCANCIAS TERMINADAS</b>
					01	000	INVENTARIO DE MERCANCIAS TERMINADAS
						001	INVENTARIO DE MERCANCIAS TERMINADAS
1	1	4	3	0	00	000	<b>INVENTARIO DE MERCANCIAS EN PROCESO DE ELABORACION</b>
				1	00	000	<b>INVENTARIO DE MERCANCIAS EN PROCESO DE ELABORACION</b>
					01	000	INVENTARIO DE MERCANCIAS EN PROCESO DE ELABORACION
						001	INVENTARIO DE MERCANCIAS EN PROCESO DE ELABORACION
1	1	4	4	0	00	000	<b>INVENTARIO DE MATERIAS PRIMAS, MATERIALES Y SUMINISTROS PARA PRODUCCION</b>
				1	00	000	<b>PRODUCTOS ALIMENTICIOS, AGROPECUARIOS Y FORESTALES ADQUIRIDOS COMO MATERIA PRIMA</b>
					01	000	PRODUCTOS ALIMENTICIOS, AGROPECUARIOS Y FORESTALES ADQUIRIDOS COMO MATERIA PRIMA
						001	PRODUCTOS ALIMENTICIOS, AGROPECUARIOS Y FORESTALES ADQUIRIDOS COMO MATERIA PRIMA
				2	00	000	<b>INSUMOS TEXTILES ADQUIRIDOS COMO MATERIA PRIMA</b>
					01	000	INSUMOS TEXTILES ADQUIRIDOS COMO MATERIA PRIMA
						001	INSUMOS TEXTILES ADQUIRIDOS COMO MATERIA PRIMA

# PLAN DE CUENTAS

## 2022

GENERO	GRUPO	RUBRO	CUENTA	SUBCUENTA	SUB-SUBCUENTA	SUB-SUBCUENTA ESPECIFICA	CONCEPTO
				<b>3</b>	<b>00</b>	<b>000</b>	<b>PRODUCTOS DE PAPEL, CARTON E IMPRESOS ADQUIRIDOS COMO MATERIA PRIMA</b>
					<b>01</b>	<b>000</b>	<b>PRODUCTOS DE PAPEL, CARTON E IMPRESOS ADQUIRIDOS COMO MATERIA PRIMA</b>
						001	PRODUCTOS DE PAPEL, CARTON E IMPRESOS ADQUIRIDOS COMO MATERIA PRIMA
				<b>4</b>	<b>00</b>	<b>000</b>	<b>COMBUSTIBLES, LUBRICANTES Y ADITIVOS ADQUIRIDOS, CARBON Y SUS DERIVADOS ADQUIRIDOS COMO MATERIA PRIMA</b>
					<b>01</b>	<b>000</b>	<b>COMBUSTIBLES, LUBRICANTES Y ADITIVOS ADQUIRIDOS, CARBON Y SUS DERIVADOS ADQUIRIDOS COMO MATERIA PRIMA</b>
						001	COMBUSTIBLES, LUBRICANTES Y ADITIVOS ADQUIRIDOS, CARBON Y SUS DERIVADOS ADQUIRIDOS COMO MATERIA PRIMA
				<b>5</b>	<b>00</b>	<b>000</b>	<b>PRODUCTOS QUIMICOS, FARMACEUTICOS Y DE LABORATORIO ADQUIRIDOS COMO MATERIA PRIMA</b>
					<b>01</b>	<b>000</b>	<b>PRODUCTOS QUIMICOS, FARMACEUTICOS Y DE LABORATORIO ADQUIRIDOS COMO MATERIA PRIMA</b>
						001	PRODUCTOS QUIMICOS, FARMACEUTICOS Y DE LABORATORIO ADQUIRIDOS COMO MATERIA PRIMA
				<b>6</b>	<b>00</b>	<b>000</b>	<b>PRODUCTOS METALICOS Y A BASE DE MINERALES NO METALICOS ADQUIRIDOS COMO MATERIA PRIMA</b>
					<b>01</b>	<b>000</b>	<b>PRODUCTOS METALICOS Y A BASE DE MINERALES NO METALICOS ADQUIRIDOS COMO MATERIA PRIMA</b>
						001	PRODUCTOS METALICOS Y A BASE DE MINERALES NO METALICOS ADQUIRIDOS COMO MATERIA PRIMA
				<b>7</b>	<b>00</b>	<b>000</b>	<b>PRODUCTOS DE CUERO, PIEL, PLASTICO Y HULE ADQUIRIDOS COMO MATERIA PRIMA</b>
					<b>01</b>	<b>000</b>	<b>PRODUCTOS DE CUERO, PIEL, PLASTICO Y HULE ADQUIRIDOS COMO MATERIA PRIMA</b>
						001	PRODUCTOS DE CUERO, PIEL, PLASTICO Y HULE ADQUIRIDOS COMO MATERIA PRIMA
				<b>9</b>	<b>00</b>	<b>000</b>	<b>OTROS PRODUCTOS Y MERCANCIAS ADQUIRIDAS COMO MATERIA PRIMA</b>
					<b>01</b>	<b>000</b>	<b>OTROS PRODUCTOS Y MERCANCIAS ADQUIRIDAS COMO MATERIA PRIMA</b>

# PLAN DE CUENTAS

## 2022

GENERO	GRUPO	RUBRO	CUENTA	SUBCUENTA	SUB-SUBCUENTA	SUB-SUBCUENTA ESPECIFICA	CONCEPTO
						001	OTROS PRODUCTOS Y MERCANCIAS ADQUIRIDAS COMO MATERIA PRIMA
<b>1</b>	<b>1</b>	<b>4</b>	<b>5</b>	<b>0</b>	<b>00</b>	<b>000</b>	<b>BIENES EN TRANSITO</b>
				<b>1</b>	<b>00</b>	<b>000</b>	<b>BIENES EN TRANSITO</b>
					<b>01</b>	<b>000</b>	<b>BIENES EN TRANSITO</b>
					001		BIENES EN TRANSITO
<b>1</b>	<b>1</b>	<b>5</b>					<b>ALMACENES</b>
<b>1</b>	<b>1</b>	<b>5</b>	<b>1</b>	<b>0</b>	<b>00</b>	<b>000</b>	<b>ALMACEN DE MATERIALES Y SUMINISTROS DE CONSUMO</b>
				<b>1</b>	<b>00</b>	<b>000</b>	<b>MATERIALES DE ADMINISTRACION, EMISION DE DOCUMENTOS Y ARTICULOS OFICIALES</b>
					<b>01</b>	<b>000</b>	<b>MATERIALES DE ADMINISTRACION, EMISION DE DOCUMENTOS Y ARTICULOS OFICIALES</b>
					001		MATERIALES DE ADMINISTRACION, EMISION DE DOCUMENTOS Y ARTICULOS OFICIALES
				<b>2</b>	<b>00</b>	<b>000</b>	<b>ALIMENTOS Y UTENSILIOS</b>
					<b>01</b>	<b>000</b>	<b>ALIMENTOS Y UTENSILIOS</b>
					001		ALIMENTOS Y UTENSILIOS
				<b>3</b>	<b>00</b>	<b>000</b>	<b>MATERIALES Y ARTICULOS DE CONSTRUCCION Y DE REPARACION</b>
					<b>01</b>	<b>000</b>	<b>MATERIALES Y ARTICULOS DE CONSTRUCCION Y DE REPARACION</b>
					001		MATERIALES Y ARTICULOS DE CONSTRUCCION Y DE REPARACION
				<b>4</b>	<b>00</b>	<b>000</b>	<b>PRODUCTOS QUIMICOS, FARMACEUTICOS Y DE LABORATORIO</b>

# PLAN DE CUENTAS

## 2022

GENERO	GRUPO	RUBRO	CUENTA	SUBCUENTA	SUB-SUBCUENTA	SUB-SUBCUENTA ESPECIFICA	CONCEPTO
					01	000	<b>PRODUCTOS QUIMICOS, FARMACEUTICOS Y DE LABORATORIO</b>
						001	PRODUCTOS QUIMICOS, FARMACEUTICOS Y DE LABORATORIO
				5	00	000	<b>COMBUSTIBLES, LUBRICANTES Y ADITIVOS</b>
					01	000	<b>COMBUSTIBLES, LUBRICANTES Y ADITIVOS</b>
						001	COMBUSTIBLES, LUBRICANTES Y ADITIVOS
				6	00	000	<b>VESTUARIO, BLANCOS, PRENDAS DE PROTECCION Y ARTICULOS DEPORTIVOS</b>
					01	000	<b>VESTUARIO, BLANCOS, PRENDAS DE PROTECCION Y ARTICULOS DEPORTIVOS</b>
						001	VESTUARIO, BLANCOS, PRENDAS DE PROTECCION Y ARTICULOS DEPORTIVOS
				7	00	000	<b>MATERIALES Y SUMINISTROS DE SEGURIDAD</b>
					01	000	<b>MATERIALES Y SUMINISTROS DE SEGURIDAD</b>
						001	MATERIALES Y SUMINISTROS DE SEGURIDAD
				8	00	000	<b>HERRAMIENTAS, REFACCIONES Y ACCESORIOS MENORES PARA CONSUMO</b>
					01	000	<b>HERRAMIENTAS, REFACCIONES Y ACCESORIOS MENORES PARA CONSUMO</b>
						001	HERRAMIENTAS, REFACCIONES Y ACCESORIOS MENORES PARA CONSUMO
<b>1</b>	<b>1</b>	<b>6</b>					<b>ESTIMACION POR PERDIDA O DETERIORO DE ACTIVOS CIRCULANTES</b>
<b>1</b>	<b>1</b>	<b>6</b>	<b>1</b>	<b>0</b>	<b>00</b>	<b>000</b>	<b>ESTIMACIONES PARA CUENTAS INCOBRABLES POR DERECHOS A RECIBIR EFECTIVO O EQUIVALENTES</b>
				<b>1</b>	<b>00</b>	<b>000</b>	<b>ESTIMACIONES PARA CUENTAS INCOBRABLES POR DERECHOS A RECIBIR EFECTIVO O EQUIVALENTES</b>
					01	000	ESTIMACIONES PARA CUENTAS INCOBRABLES POR DERECHOS A RECIBIR EFECTIVO O EQUIVALENTES

# PLAN DE CUENTAS

## 2022

GENERO	GRUPO	RUBRO	CUENTA	SUBCUENTA	SUB-SUBCUENTA	SUB-SUBCUENTA ESPECIFICA	CONCEPTO
						001	ESTIMACIONES PARA CUENTAS INCOBRABLES POR DERECHOS A RECIBIR EFECTIVO O EQUIVALENTES
1	1	6	2	0	00	000	<b>ESTIMACION POR DETERIORO DE INVENTARIOS</b>
				1	00	000	<b>ESTIMACION POR DETERIORO DE INVENTARIOS</b>
					01	000	ESTIMACION POR DETERIORO DE INVENTARIOS
					001	000	ESTIMACION POR DETERIORO DE INVENTARIOS
1	1	9					<b>OTROS ACTIVOS CIRCULANTES</b>
1	1	9	1	0	00	000	<b>VALORES EN GARANTIA</b>
				1	00	000	<b>VALORES EN GARANTIA</b>
					01	000	VALORES EN GARANTIA
					001	000	VALORES EN GARANTIA
1	1	9	2	0	00	000	<b>BIENES EN GARANTIA (EXCLUYE DEPOSITOS DE FONDOS)</b>
				1	00	000	<b>BIENES EN GARANTIA (EXCLUYE DEPOSITOS DE FONDOS)</b>
					01	000	BIENES EN GARANTIA (EXCLUYE DEPOSITOS DE FONDOS)
					001	000	BIENES EN GARANTIA (EXCLUYE DEPOSITOS DE FONDOS)
1	1	9	3	0	00	000	<b>BIENES DERIVADOS DE EMBARGOS, DECOMISOS, ASEGURAMIENTOS Y DACION EN PAGO</b>
				1	00	000	<b>BIENES DERIVADOS DE EMBARGOS, DECOMISOS, ASEGURAMIENTOS Y DACION EN PAGO</b>
					01	000	<b>BIENES DERIVADOS DE EMBARGOS, DECOMISOS, ASEGURAMIENTOS Y DACION EN PAGO</b>
					001	000	BIENES DERIVADOS DE EMBARGOS, DECOMISOS, ASEGURAMIENTOS Y DACION EN PAGO

# PLAN DE CUENTAS

## 2022

GENERO	GRUPO	RUBRO	CUENTA	SUBCUENTA	SUB-SUBCUENTA	SUB-SUBCUENTA ESPECIFICA	CONCEPTO
1	1	9	4	0	00	000	ADQUISICION CON FONDOS DE TERCEROS
				1	00	000	ADQUISICION CON FONDOS DE TERCEROS
					01	000	ADQUISICION CON FONDOS DE TERCEROS
					001	000	ADQUISICION CON FONDOS DE TERCEROS
1	2						<b>ACTIVO NO CIRCULANTE</b>
1	2	1					<b>INVERSIONES FINANCIERAS A LARGO PLAZO</b>
1	2	1	1	0	00	000	INVERSIONES A LARGO PLAZO
				1	00	000	DEPOSITOS A LARGO PLAZO EN MONEDA NACIONAL
					01	000	DEPOSITOS A LARGO PLAZO EN MONEDA NACIONAL
					001	000	DEPOSITOS A LARGO PLAZO EN MONEDA NACIONAL
				2	00	000	DEPOSITOS A LARGO PLAZO EN MONEDA EXTRANJERA
					01	000	DEPOSITOS A LARGO PLAZO EN MONEDA EXTRANJERA
					001	000	DEPOSITOS A LARGO PLAZO EN MONEDA EXTRANJERA
1	2	1	2	0	00	000	TITULOS Y VALORES A LARGO PLAZO
				1	00	000	BONOS A LARGO PLAZO
					01	000	BONOS A LARGO PLAZO
					001	000	BONOS A LARGO PLAZO
				2	00	000	VALORES REPRESENTATIVOS DE DEUDA A LARGO PLAZO



# PLAN DE CUENTAS

## 2022

GENERO	GRUPO	RUBRO	CUENTA	SUBCUENTA	SUB-SUBCUENTA	SUB-SUBCUENTA ESPECIFICA	CONCEPTO
					01	000	<b>VALORES REPRESENTATIVOS DE DEUDA A LARGO PLAZO</b>
					001		VALORES REPRESENTATIVOS DE DEUDA A LARGO PLAZO
				3	00	000	<b>OBLIGACIONES NEGOCIABLES A LARGO PLAZO</b>
					01	000	<b>OBLIGACIONES NEGOCIABLES A LARGO PLAZO</b>
					001		OBLIGACIONES NEGOCIABLES A LARGO PLAZO
				9	00	000	<b>OTROS VALORES A LARGO PLAZO</b>
					01	000	<b>OTROS VALORES A LARGO PLAZO</b>
					001		OTROS VALORES A LARGO PLAZO
1	2	1	3	0	00	000	<b>FIDEICOMISOS, MANDATOS Y CONTRATOS ANALOGOS</b>
				1	00	000	<b>FIDEICOMISOS, MANDATOS Y CONTRATOS ANALOGOS DEL PODER EJECUTIVO</b>
					01	000	<b>FIDEICOMISOS, MANDATOS Y CONTRATOS ANALOGOS DEL PODER EJECUTIVO</b>
					001		FIDEICOMISOS, MANDATOS Y CONTRATOS ANALOGOS DEL PODER EJECUTIVO
				2	00	000	<b>FIDEICOMISOS, MANDATOS Y CONTRATOS ANALOGOS DEL PODER LEGISLATIVO</b>
					01	000	<b>FIDEICOMISOS, MANDATOS Y CONTRATOS ANALOGOS DEL PODER LEGISLATIVO</b>
					001		FIDEICOMISOS, MANDATOS Y CONTRATOS ANALOGOS DEL PODER LEGISLATIVO
				3	00	000	<b>FIDEICOMISOS, MANDATOS Y CONTRATOS ANALOGOS DEL PODER JUDICIAL</b>
					01	000	<b>FIDEICOMISOS, MANDATOS Y CONTRATOS ANALOGOS DEL PODER JUDICIAL</b>
					001		FIDEICOMISOS, MANDATOS Y CONTRATOS ANALOGOS DEL PODER JUDICIAL
				4	00	000	<b>FIDEICOMISOS, MANDATOS Y CONTRATOS ANALOGOS PUBLICOS NO EMPRESARIALES Y NO FINANCIEROS</b>

# PLAN DE CUENTAS

## 2022

GENERO	GRUPO	RUBRO	CUENTA	SUBCUENTA	SUB-SUBCUENTA	SUB-SUBCUENTA ESPECIFICA	CONCEPTO
					01	000	FIDEICOMISOS, MANDATOS Y CONTRATOS ANALOGOS PUBLICOS NO EMPRESARIALES Y NO FINANCIEROS
						001	FIDEICOMISOS, MANDATOS Y CONTRATOS ANALOGOS PUBLICOS NO EMPRESARIALES Y NO FINANCIEROS
				5	00	000	<b>FIDEICOMISOS, MANDATOS Y CONTRATOS ANALOGOS PUBLICOS EMPRESARIALES Y NO FINANCIEROS</b>
					01	000	FIDEICOMISOS, MANDATOS Y CONTRATOS ANALOGOS PUBLICOS EMPRESARIALES Y NO FINANCIEROS
						001	FIDEICOMISOS, MANDATOS Y CONTRATOS ANALOGOS PUBLICOS EMPRESARIALES Y NO FINANCIEROS
				6	00	000	<b>FIDEICOMISOS, MANDATOS Y CONTRATOS ANALOGOS PUBLICOS FINANCIEROS</b>
					01	000	FIDEICOMISOS, MANDATOS Y CONTRATOS ANALOGOS PUBLICOS FINANCIEROS
						001	FIDEICOMISOS, MANDATOS Y CONTRATOS ANALOGOS PUBLICOS FINANCIEROS
				7	00	000	<b>FIDEICOMISOS, MANDATOS Y CONTRATOS ANALOGOS DE ENTIDADES FEDERATIVAS</b>
					01	000	FIDEICOMISOS, MANDATOS Y CONTRATOS ANALOGOS DE ENTIDADES FEDERATIVAS
						001	FIDEICOMISOS, MANDATOS Y CONTRATOS ANALOGOS DE ENTIDADES FEDERATIVAS
				8	00	000	<b>FIDEICOMISOS, MANDATOS Y CONTRATOS ANALOGOS DE MUNICIPIOS</b>
					01	000	FIDEICOMISOS, MANDATOS Y CONTRATOS ANALOGOS DE MUNICIPIOS
						001	FIDEICOMISOS, MANDATOS Y CONTRATOS ANALOGOS DE MUNICIPIOS
				9	00	000	<b>OTROS FIDEICOMISOS, MANDATOS Y CONTRATOS ANALOGOS</b>
					01	000	OTROS FIDEICOMISOS, MANDATOS Y CONTRATOS ANALOGOS
						001	OTROS FIDEICOMISOS, MANDATOS Y CONTRATOS ANALOGOS
1	2	1	4	0	00	000	<b>PARTICIPACIONES Y APORTACIONES DE CAPITAL</b>

# PLAN DE CUENTAS

## 2022

GENERO	GRUPO	RUBRO	CUENTA	SUBCUENTA	SUB-SUBCUENTA	SUB-SUBCUENTA ESPECIFICA	CONCEPTO
				1	00	000	<b>PARTICIPACIONES Y APORTACIONES DE CAPITAL A LP EN EL SECTOR PUBLICO</b>
					01	000	<b>PARTICIPACIONES Y APORTACIONES DE CAPITAL A LP EN EL SECTOR PUBLICO</b>
					001		ACCIONES Y PARTICIPACIONES DE CAPITAL EN ENTIDADES PARAESTATALES EMPRESARIALES Y NO FINANCIERAS CON FINES DE POLITICA ECONOMICA
					002		ACCIONES Y PARTICIPACIONES DE CAPITAL EN EL SECTOR PRIVADO CON FINES DE POLITICA ECONOMICA
				2	00	000	<b>PARTICIPACIONES Y APORTACIONES DE CAPITAL A LP EN EL SECTOR PRIVADO</b>
					01	000	<b>PARTICIPACIONES Y APORTACIONES DE CAPITAL A LP EN EL SECTOR PRIVADO</b>
					001		PARTICIPACIONES Y APORTACIONES DE CAPITAL A LP EN EL SECTOR PRIVADO
				3	00	000	<b>PARTICIPACIONES Y APORTACIONES DE CAPITAL A LP EN EL SECTOR EXTERNO</b>
					01	000	<b>PARTICIPACIONES Y APORTACIONES DE CAPITAL A LP EN EL SECTOR EXTERNO</b>
					001		PARTICIPACIONES Y APORTACIONES DE CAPITAL A LP EN EL SECTOR EXTERNO
1	2	2					<b>DERECHOS A RECIBIR EFECTIVO O EQUIVALENTES A LARGO PLAZO</b>
1	2	2	1	0	00	000	<b>DOCUMENTOS POR COBRAR A LARGO PLAZO</b>
				1	00	000	<b>DOCUMENTOS POR COBRAR A LARGO PLAZO</b>
					01	000	<b>DOCUMENTOS POR COBRAR A LARGO PLAZO</b>
					001		DOCUMENTOS POR COBRAR A LARGO PLAZO
1	2	2	2	0	00	000	<b>DEUDORES DIVERSOS A LARGO PLAZO</b>
				1	00	000	<b>DEUDORES DIVERSOS A LARGO PLAZO</b>
					01	000	<b>DEUDORES DIVERSOS A LARGO PLAZO</b>
					001		DEUDORES DIVERSOS A LARGO PLAZO

# PLAN DE CUENTAS

## 2022

GENERO	GRUPO	RUBRO	CUENTA	SUBCUENTA	SUB-SUBCUENTA	SUB-SUBCUENTA ESPECIFICA	CONCEPTO
1	2	2	3	0	00	000	<b>INGRESOS POR RECUPERAR A LARGO PLAZO</b>
				1	00	000	<b>INGRESOS POR RECUPERAR A LARGO PLAZO</b>
					01	000	<b>INGRESOS POR RECUPERAR A LARGO PLAZO</b>
						001	INGRESOS POR RECUPERAR A LARGO PLAZO
1	2	2	4	0	00	000	<b>PRESTAMOS OTORGADOS A LARGO PLAZO</b>
				1	00	000	<b>PRESTAMOS OTORGADOS A LP AL SECTOR PUBLICO</b>
					01	000	<b>PRESTAMOS OTORGADOS A LP AL SECTOR PRIVADO</b>
						001	PRESTAMOS OTORGADOS A LP AL SECTOR EXTERNO
1	2	2	9	0	00	000	<b>OTROS DERECHOS A RECIBIR EFECTIVO O EQUIVALENTES A LARGO PLAZO</b>
				1	00	000	<b>OTROS DERECHOS A RECIBIR EFECTIVO O EQUIVALENTES A LARGO PLAZO</b>
					01	000	<b>OTROS DERECHOS A RECIBIR EFECTIVO O EQUIVALENTES A LARGO PLAZO</b>
						001	OTROS DERECHOS A RECIBIR EFECTIVO O EQUIVALENTES A LARGO PLAZO
1	2	3					<b>BIENES INMUEBLES, INFRAESTRUCTURA Y CONSTRUCCIONES EN PROCESO</b>
1	2	3	1	0	00	000	<b>TERRENOS</b>
				1	00	000	<b>TERRENOS</b>
					01	000	<b>TERRENOS</b>
						001	TERRENOS
1	2	3	2	0	00	000	<b>VIVIENDAS</b>

# PLAN DE CUENTAS

## 2022

GENERO	GRUPO	RUBRO	CUENTA	SUBCUENTA	SUB-SUBCUENTA	SUB-SUBCUENTA ESPECIFICA	CONCEPTO
				<b>1</b>	<b>00</b>	<b>000</b>	<b>VIVIENDAS</b>
					<b>01</b>	<b>000</b>	<b>VIVIENDAS</b>
						001	VIVIENDAS
<b>1</b>	<b>2</b>	<b>3</b>	<b>3</b>	<b>0</b>	<b>00</b>	<b>000</b>	<b>EDIFICIOS NO HABITACIONALES</b>
				<b>1</b>	<b>00</b>	<b>000</b>	<b>EDIFICIOS NO HABITACIONALES</b>
					<b>01</b>	<b>000</b>	<b>EDIFICIOS NO HABITACIONALES</b>
						001	EDIFICIOS NO RESIDENCIALES
<b>1</b>	<b>2</b>	<b>3</b>	<b>4</b>	<b>0</b>	<b>00</b>	<b>000</b>	<b>INFRAESTRUCTURA</b>
				<b>1</b>	<b>00</b>	<b>000</b>	<b>INFRAESTRUCTURA DE CARRETERAS</b>
					<b>01</b>	<b>000</b>	<b>INFRAESTRUCTURA DE CARRETERAS</b>
						001	INFRAESTRUCTURA DE CARRETERAS
				<b>2</b>	<b>00</b>	<b>000</b>	<b>INFRAESTRUCTURA FERROVIARIA Y MULTIMODAL</b>
					<b>01</b>	<b>000</b>	<b>INFRAESTRUCTURA FERROVIARIA Y MULTIMODAL</b>
						001	INFRAESTRUCTURA FERROVIARIA Y MULTIMODAL
				<b>3</b>	<b>00</b>	<b>000</b>	<b>INFRAESTRUCTURA PORTUARIA</b>
					<b>01</b>	<b>000</b>	<b>INFRAESTRUCTURA PORTUARIA</b>
						001	INFRAESTRUCTURA PORTUARIA
				<b>4</b>	<b>00</b>	<b>000</b>	<b>INFRAESTRUCTURA AEROPORTUARIA</b>
					<b>01</b>	<b>000</b>	<b>INFRAESTRUCTURA AEROPORTUARIA</b>

# PLAN DE CUENTAS

## 2022

GENERO	GRUPO	RUBRO	CUENTA	SUBCUENTA	SUB-SUBCUENTA	SUB-SUBCUENTA ESPECIFICA	CONCEPTO
						001	INFRAESTRUCTURA AEROPORTUARIA
				<b>5</b>	<b>00</b>	<b>000</b>	<b>INFRAESTRUCTURA DE TELECOMUNICACIONES</b>
					<b>01</b>	<b>000</b>	<b>INFRAESTRUCTURA DE TELECOMUNICACIONES</b>
						001	INFRAESTRUCTURA DE TELECOMUNICACIONES
				<b>6</b>	<b>00</b>	<b>000</b>	<b>INFRAESTRUCTURA DE AGUA POTABLE, SANEAMIENTO, HIDROAGRICOLA Y CONTROL DE INUNDACIONES</b>
					<b>01</b>	<b>000</b>	<b>INFRAESTRUCTURA DE AGUA POTABLE, SANEAMIENTO, HIDROAGRICOLA Y CONTROL DE INUNDACIONES</b>
						001	INFRAESTRUCTURA DE AGUA POTABLE, SANEAMIENTO, HIDROAGRICOLA Y CONTROL DE INUNDACIONES
				<b>7</b>	<b>00</b>	<b>000</b>	<b>INFRAESTRUCTURA ELECTRICA</b>
					<b>01</b>	<b>000</b>	<b>INFRAESTRUCTURA ELECTRICA</b>
						001	INFRAESTRUCTURA ELECTRICA
				<b>8</b>	<b>00</b>	<b>000</b>	<b>INFRAESTRUCTURA DE PRODUCCION DE HIDROCARBUROS</b>
					<b>01</b>	<b>000</b>	<b>INFRAESTRUCTURA DE PRODUCCION DE HIDROCARBUROS</b>
						001	INFRAESTRUCTURA DE PRODUCCION DE HIDROCARBUROS
				<b>9</b>	<b>00</b>	<b>000</b>	<b>INFRAESTRUCTURA DE REFINACION, GAS Y PETROQUIMICA</b>
					<b>01</b>	<b>000</b>	<b>INFRAESTRUCTURA DE REFINACION, GAS Y PETROQUIMICA</b>
						001	INFRAESTRUCTURA DE REFINACION, GAS Y PETROQUIMICA
<b>1</b>	<b>2</b>	<b>3</b>	<b>5</b>	<b>0</b>	<b>00</b>	<b>000</b>	<b>CONSTRUCCIONES EN PROCESO EN BIENES DE DOMINIO PUBLICO</b>
				<b>1</b>	<b>00</b>	<b>000</b>	<b>EDIFICACION HABITACIONAL EN PROCESO</b>

# PLAN DE CUENTAS

## 2022

GENERO	GRUPO	RUBRO	CUENTA	SUBCUENTA	SUB-SUBCUENTA	SUB-SUBCUENTA ESPECIFICA	CONCEPTO
					01	000	<b>EDIFICACION HABITACIONAL EN PROCESO</b>
						001	EDIFICACION HABITACIONAL EN PROCESO
				2	00	000	<b>EDIFICACION NO HABITACIONAL EN PROCESO</b>
					01	000	<b>EDIFICACION NO HABITACIONAL EN PROCESO</b>
						001	EDIFICACION NO HABITACIONAL EN PROCESO
				3	00	000	<b>CONSTRUCCION DE OBRAS PARA EL ABASTECIMIENTO DE AGUA, PETROLEO, GAS, ELECTRICIDAD Y TELECOMUNICACIONES EN PROCESO</b>
					01	000	<b>CONSTRUCCION DE OBRAS PARA EL ABASTECIMIENTO DE AGUA, PETROLEO, GAS, ELECTRICIDAD Y TELECOMUNICACIONES EN PROCESO</b>
						001	CONSTRUCCION DE OBRAS PARA EL ABASTECIMIENTO DE AGUA, PETROLEO, GAS, ELECTRICIDAD Y TELECOMUNICACIONES EN PROCESO
				4	00	000	<b>DIVISION DE TERRENOS Y CONSTRUCCION DE OBRAS DE URBANIZACION EN PROCESO</b>
					01	000	<b>DIVISION DE TERRENOS Y CONSTRUCCION DE OBRAS DE URBANIZACION EN PROCESO</b>
						001	DIVISION DE TERRENOS Y CONSTRUCCION DE OBRAS DE URBANIZACION EN PROCESO
				5	00	000	<b>CONTRUCCION DE VIAS DE COMUNICACION EN PROCESO</b>
					01	000	<b>CONTRUCCION DE VIAS DE COMUNICACION EN PROCESO</b>
						001	CONTRUCCION DE VIAS DE COMUNICACION EN PROCESO
				6	00	000	<b>OTRAS CONSTRUCCIONES DE INGENIERIA CIVIL U OBRA PESADA EN PROCESO</b>
					01	000	<b>OTRAS CONSTRUCCIONES DE INGENIERIA CIVIL U OBRA PESADA EN PROCESO</b>
						001	OTRAS CONSTRUCCIONES DE INGENIERIA CIVIL U OBRA PESADA EN PROCESO

# PLAN DE CUENTAS

## 2022

GENERO	GRUPO	RUBRO	CUENTA	SUBCUENTA	SUB-SUBCUENTA	SUB-SUBCUENTA ESPECIFICA	CONCEPTO
				<b>7</b>	<b>00</b>	<b>000</b>	<b>INSTALACIONES Y EQUIPAMIENTO EN CONSTRUCCIONES EN PROCESO</b>
					01	000	INSTALACIONES Y EQUIPAMIENTO EN CONSTRUCCIONES EN PROCESO
						001	INSTALACIONES Y EQUIPAMIENTO EN CONSTRUCCIONES EN PROCESO
				<b>9</b>	<b>00</b>	<b>000</b>	<b>TRABAJOS DE ACABADOS EN EDIFICACIONES Y OTROS TRABAJOS ESPECIALIZADOS EN PROCESO</b>
					01	000	TRABAJOS DE ACABADOS EN EDIFICACIONES Y OTROS TRABAJOS ESPECIALIZADOS EN PROCESO
						001	TRABAJOS DE ACABADOS EN EDIFICACIONES Y OTROS TRABAJOS ESPECIALIZADOS EN PROCESO
<b>1</b>	<b>2</b>	<b>3</b>	<b>6</b>	<b>0</b>	<b>00</b>	<b>000</b>	<b>CONSTRUCCIONES EN PROCESO EN BIENES PROPIOS</b>
				<b>1</b>	<b>00</b>	<b>000</b>	<b>EDIFICACION HABITACIONAL EN PROCESO</b>
					01	000	EDIFICACION HABITACIONAL EN PROCESO
						001	EDIFICACION HABITACIONAL EN PROCESO
				<b>2</b>	<b>00</b>	<b>000</b>	<b>EDIFICACION NO HABITACIONAL EN PROCESO</b>
					01	000	EDIFICACION NO HABITACIONAL EN PROCESO
						001	EDIFICACION NO HABITACIONAL EN PROCESO
				<b>3</b>	<b>00</b>	<b>000</b>	<b>CONSTRUCCION DE OBRAS PARA EL ABASTECIMIENTO DE AGUA, PETROLEO, GAS, ELECTRICIDAD Y TELECOMUNICACIONES EN PROCESO</b>
					01	000	CONSTRUCCION DE OBRAS PARA EL ABASTECIMIENTO DE AGUA, PETROLEO, GAS, ELECTRICIDAD Y TELECOMUNICACIONES EN PROCESO
						001	CONSTRUCCION DE OBRAS PARA EL ABASTECIMIENTO DE AGUA, PETROLEO, GAS, ELECTRICIDAD Y TELECOMUNICACIONES EN PROCESO



# PLAN DE CUENTAS

## 2022

GENERO	GRUPO	RUBRO	CUENTA	SUBCUENTA	SUB-SUBCUENTA	SUB-SUBCUENTA ESPECIFICA	CONCEPTO
				<b>4</b>	<b>00</b>	<b>000</b>	<b>DIVISION DE TERRENOS Y CONSTRUCCION DE OBRAS DE URBANIZACION EN PROCESO</b>
					01	000	<b>DIVISION DE TERRENOS Y CONSTRUCCION DE OBRAS DE URBANIZACION EN PROCESO</b>
						001	DIVISION DE TERRENOS Y CONSTRUCCION DE OBRAS DE URBANIZACION EN PROCESO
				<b>5</b>	<b>00</b>	<b>000</b>	<b>CONSTRUCCION DE VIAS DE COMUNICACION EN PROCESO</b>
					01	000	<b>CONSTRUCCION DE VIAS DE COMUNICACION EN PROCESO</b>
						001	CONSTRUCCION DE VIAS DE COMUNICACION EN PROCESO
				<b>6</b>	<b>00</b>	<b>000</b>	<b>OTRAS CONSTRUCCIONES DE INGENIERIA CIVIL U OBRA PESADA EN PROCESO</b>
					01	000	<b>OTRAS CONSTRUCCIONES DE INGENIERIA CIVIL U OBRA PESADA EN PROCESO</b>
						001	OTRAS CONSTRUCCIONES DE INGENIERIA CIVIL U OBRA PESADA EN PROCESO
				<b>7</b>	<b>00</b>	<b>000</b>	<b>INSTALACIONES Y EQUIPAMIENTO EN CONSTRUCCIONES EN PROCESO</b>
					01	000	<b>INSTALACIONES Y EQUIPAMIENTO EN CONSTRUCCIONES EN PROCESO</b>
						001	INSTALACIONES Y EQUIPAMIENTO EN CONSTRUCCIONES EN PROCESO
				<b>9</b>	<b>00</b>	<b>000</b>	<b>TRABAJOS DE ACABADOS EN EDIFICACIONES Y OTROS TRABAJOS ESPECIALIZADOS EN PROCESO</b>
					01	000	<b>TRABAJOS DE ACABADOS EN EDIFICACIONES Y OTROS TRABAJOS ESPECIALIZADOS EN PROCESO</b>
						001	TRABAJOS DE ACABADOS EN EDIFICACIONES Y OTROS TRABAJOS ESPECIALIZADOS EN PROCESO
<b>1</b>	<b>2</b>	<b>3</b>	<b>9</b>	<b>0</b>	<b>00</b>	<b>000</b>	<b>OTROS BIENES INMUEBLES</b>
				<b>1</b>	<b>00</b>	<b>000</b>	<b>OTROS BIENES INMUEBLES</b>

# PLAN DE CUENTAS

## 2022

GENERO	GRUPO	RUBRO	CUENTA	SUBCUENTA	SUB-SUBCUENTA	SUB-SUBCUENTA ESPECIFICA	CONCEPTO
					01	000	OTROS BIENES INMUEBLES
						001	OTROS BIENES INMUEBLES
<b>1</b>	<b>2</b>	<b>4</b>					<b>BIENES MUEBLES</b>
<b>1</b>	<b>2</b>	<b>4</b>	<b>1</b>	<b>0</b>	<b>00</b>	<b>000</b>	<b>MOBILIARIO Y EQUIPO DE ADMINISTRACION</b>
				<b>1</b>	<b>00</b>	<b>000</b>	<b>MOBILIARIO Y EQUIPO DE ADMINISTRACION</b>
					01	000	MOBILIARIO Y EQUIPO DE ADMINISTRACION
						001	MOBILIARIO Y EQUIPO DE ADMINISTRACION
				<b>2</b>	<b>00</b>	<b>000</b>	<b>MUEBLES EXCEPTO DE OFICINA Y ESTANTERIA</b>
					01	000	MUEBLES EXCEPTO DE OFICINA Y ESTANTERIA
						001	MUEBLES EXCEPTO DE OFICINA Y ESTANTERIA
				<b>3</b>	<b>00</b>	<b>000</b>	<b>EQUIPO DE COMPUTO Y DE TECNOLOGIAS DE LA INFORMACION</b>
					01	000	EQUIPO DE COMPUTO Y DE TECNOLOGIAS DE LA INFORMACION
						001	EQUIPO DE COMPUTO Y DE TECNOLOGIAS DE LA INFORMACION
				<b>9</b>	<b>00</b>	<b>000</b>	<b>OTROS MOBILIARIOS Y EQUIPOS DE ADMINISTRACION</b>
					01	000	OTROS MOBILIARIOS Y EQUIPOS DE ADMINISTRACION
						001	OTROS MOBILIARIOS Y EQUIPOS DE ADMINISTRACION
<b>1</b>	<b>2</b>	<b>4</b>	<b>2</b>	<b>0</b>	<b>00</b>	<b>000</b>	<b>MOBILIARIO Y EQUIPO EDUCACIONAL Y RECREATIVO</b>
				<b>1</b>	<b>00</b>	<b>000</b>	<b>EQUIPOS Y APARATOS AUDIOVISUALES</b>

# PLAN DE CUENTAS

## 2022

GENERO	GRUPO	RUBRO	CUENTA	SUBCUENTA	SUB-SUBCUENTA	SUB-SUBCUENTA ESPECIFICA	CONCEPTO
					01	000	EQUIPOS Y APARATOS AUDIOVISUALES
						001	EQUIPOS Y APARATOS AUDIOVISUALES
				2	00	000	APARATOS DEPORTIVOS
					01	000	APARATOS DEPORTIVOS
						001	APARATOS DEPORTIVOS
				3	00	000	CAMARAS FOTOGRAFICAS Y DE VIDEO
					01	000	CAMARAS FOTOGRAFICAS Y DE VIDEO
						001	CAMARAS FOTOGRAFICAS Y DE VIDEO
				9	00	000	OTRO MOBILIARIO Y EQUIPO EDUCACIONAL Y RECREATIVO
					01	000	OTRO MOBILIARIO Y EQUIPO EDUCACIONAL Y RECREATIVO
						001	OTRO MOBILIARIO Y EQUIPO EDUCACIONAL Y RECREATIVO
1	2	4	3	0	00	000	EQUIPO E INSTRUMENTAL MEDICO Y DE LABORATORIO
				1	00	000	EQUIPO MEDICO Y DE LABORATORIO
					01	000	EQUIPO MEDICO Y DE LABORATORIO
						001	EQUIPO MEDICO Y DE LABORATORIO
				2	00	000	INSTRUMENTAL MEDICO Y DE LABORATORIO
					01	000	INSTRUMENTAL MEDICO Y DE LABORATORIO
						001	INSTRUMENTAL MEDICO Y DE LABORATORIO
1	2	4	4	0	00	000	VEHICULOS Y EQUIPO DE TRANSPORTE

# PLAN DE CUENTAS

## 2022

GENERO	GRUPO	RUBRO	CUENTA	SUBCUENTA	SUB-SUBCUENTA	SUB-SUBCUENTA ESPECIFICA	CONCEPTO
				<b>1</b>	<b>00</b>	<b>000</b>	<b>VEHICULOS Y EQUIPO TERRESTRE</b>
					01	000	<b>VEHICULOS Y EQUIPO TERRESTRE</b>
						001	AUTOMOVILES Y CAMIONES
				<b>2</b>	<b>00</b>	<b>000</b>	<b>CARROCERIAS Y REMOLQUES</b>
					01	000	<b>CARROCERIAS Y REMOLQUES</b>
						001	CARROCERIAS Y REMOLQUES
				<b>3</b>	<b>00</b>	<b>000</b>	<b>EQUIPO AEROESPACIAL</b>
					01	000	<b>EQUIPO AEROESPACIAL</b>
						001	EQUIPO AEROESPACIAL
				<b>4</b>	<b>00</b>	<b>000</b>	<b>EQUIPO FERROVIARIO</b>
					01	000	<b>EQUIPO FERROVIARIO</b>
						001	EQUIPO FERROVIARIO
				<b>5</b>	<b>00</b>	<b>000</b>	<b>EMBARCACIONES</b>
					01	000	<b>EMBARCACIONES</b>
						001	EMBARCACIONES
				<b>9</b>	<b>00</b>	<b>000</b>	<b>OTROS EQUIPOS DE TRANSPORTE</b>
					01	000	<b>OTROS EQUIPOS DE TRANSPORTE</b>
						001	OTROS EQUIPO DE TRANSPORTE
<b>1</b>	<b>2</b>	<b>4</b>	<b>5</b>	<b>0</b>	<b>00</b>	<b>000</b>	<b>EQUIPO DE DEFENSA Y SEGURIDAD</b>

# PLAN DE CUENTAS

## 2022

GENERO	GRUPO	RUBRO	CUENTA	SUBCUENTA	SUB-SUBCUENTA	SUB-SUBCUENTA ESPECIFICA	CONCEPTO
				<b>1</b>	<b>00</b>	<b>000</b>	<b>EQUIPO DE DEFENSA Y SEGURIDAD</b>
					<b>01</b>	<b>000</b>	<b>EQUIPO DE DEFENSA Y SEGURIDAD</b>
						001	EQUIPO DE DEFENSA Y SEGURIDAD
<b>1</b>	<b>2</b>	<b>4</b>	<b>6</b>	<b>0</b>	<b>00</b>	<b>000</b>	<b>MAQUINARIA, OTROS EQUIPOS Y HERRAMIENTAS</b>
				<b>1</b>	<b>00</b>	<b>000</b>	<b>MAQUINARIA Y EQUIPO AGROPECUARIO</b>
					<b>01</b>	<b>000</b>	<b>MAQUINARIA Y EQUIPO AGROPECUARIO</b>
						001	MAQUINARIA Y EQUIPO AGROPECUARIO
				<b>2</b>	<b>00</b>	<b>000</b>	<b>MAQUINARIA Y EQUIPO INDUSTRIAL</b>
					<b>01</b>	<b>000</b>	<b>MAQUINARIA Y EQUIPO INDUSTRIAL</b>
						001	MAQUINARIA Y EQUIPO INDUSTRIAL
				<b>3</b>	<b>00</b>	<b>000</b>	<b>MAQUINARIA Y EQUIPO DE CONSTRUCCION</b>
					<b>01</b>	<b>000</b>	<b>MAQUINARIA Y EQUIPO DE CONSTRUCCION</b>
						001	MAQUINARIA Y EQUIPO DE CONSTRUCCION
				<b>4</b>	<b>00</b>	<b>000</b>	<b>SISTEMA DE AIRE ACONDICIONADO, CALEFACCION Y DE REFRIGERACION INDUSTRIAL Y COMERCIAL</b>
					<b>01</b>	<b>000</b>	<b>SISTEMA DE AIRE ACONDICIONADO, CALEFACCION Y DE REFRIGERACION INDUSTRIAL Y COMERCIAL</b>
						001	SISTEMAS DE AIRE ACONDICIONADO CALEFACCION Y DE REFRIGERACION INDUSTRIAL Y COMERCIAL
				<b>5</b>	<b>00</b>	<b>000</b>	<b>EQUIPO DE COMUNICACION Y TELECOMUNICACION</b>
					<b>01</b>	<b>000</b>	<b>EQUIPO DE COMUNICACION Y TELECOMUNICACION</b>

# PLAN DE CUENTAS

## 2022

GENERO	GRUPO	RUBRO	CUENTA	SUBCUENTA	SUB-SUBCUENTA	SUB-SUBCUENTA ESPECIFICA	CONCEPTO
						001	EQUIPO DE COMUNICACION Y TELECOMUNICACION
				<b>6</b>	<b>00</b>	<b>000</b>	<b>EQUIPOS DE GENERACION ELECTRICA APARATOS Y ACCESORIOS ELECTRICOS</b>
					01	000	EQUIPOS DE GENERACION ELECTRICA APARATOS Y ACCESORIOS ELECTRICOS
						001	EQUIPOS DE GENERACION ELECTRICA APARATOS Y ACCESORIOS ELECTRICOS
				<b>7</b>	<b>00</b>	<b>000</b>	<b>HERRAMIENTAS Y MAQUINAS-HERRAMIENTA</b>
					01	000	HERRAMIENTAS Y MAQUINAS-HERRAMIENTA
						001	HERRAMIENTAS Y MAQUINAS-HERRAMIENTA
				<b>9</b>	<b>00</b>	<b>000</b>	<b>OTROS EQUIPOS</b>
					01	000	OTROS EQUIPOS
						001	OTROS EQUIPOS
<b>1</b>	<b>2</b>	<b>4</b>	<b>7</b>	<b>0</b>	<b>00</b>	<b>000</b>	<b>COLECCIONES, OBRAS DE ARTE Y OBJETOS VALIOSOS</b>
				<b>1</b>	<b>00</b>	<b>000</b>	<b>BIENES ARTISTICOS CULTURALES Y CIENTIFICOS</b>
					01	000	BIENES ARTISTICOS CULTURALES Y CIENTIFICOS
						001	BIENES ARTISTICOS CULTURALES Y CIENTIFICOS
				<b>2</b>	<b>00</b>	<b>000</b>	<b>OBJETOS DE VALOR</b>
					01	000	OBJETOS DE VALOR
						001	OBJETOS DE VALOR
<b>1</b>	<b>2</b>	<b>4</b>	<b>8</b>	<b>0</b>	<b>00</b>	<b>000</b>	<b>ACTIVOS BIOLÓGICOS</b>

# PLAN DE CUENTAS

2022

GENERO	GRUPO	RUBRO	CUENTA	SUBCUENTA	SUB-SUBCUENTA	SUB-SUBCUENTA ESPECIFICA	CONCEPTO
				<b>1</b>	<b>00</b>	<b>000</b>	<b>BOVINOS</b>
					<b>01</b>	<b>000</b>	<b>BOVINOS</b>
						001	BOVINOS
				<b>2</b>	<b>00</b>	<b>000</b>	<b>PORCINOS</b>
					<b>01</b>	<b>000</b>	<b>PORCINOS</b>
						001	PORCINOS
				<b>3</b>	<b>00</b>	<b>000</b>	<b>AVES</b>
					<b>01</b>	<b>000</b>	<b>AVES</b>
						001	AVES
				<b>4</b>	<b>00</b>	<b>000</b>	<b>OVINOS Y CAPRINOS</b>
					<b>01</b>	<b>000</b>	<b>OVINOS Y CAPRINOS</b>
						001	OVINOS Y CAPRINOS
				<b>5</b>	<b>00</b>	<b>000</b>	<b>PECES Y ACUICULTURA</b>
					<b>01</b>	<b>000</b>	<b>PECES Y ACUICULTURA</b>
						001	PECES Y ACUICULTURA
				<b>6</b>	<b>00</b>	<b>000</b>	<b>EQUINOS</b>
					<b>01</b>	<b>000</b>	<b>EQUINOS</b>
						001	EQUINOS
				<b>7</b>	<b>00</b>	<b>000</b>	<b>ESPECIES MENORES Y DE ZOOLOGICO</b>

# PLAN DE CUENTAS

## 2022

GENERO	GRUPO	RUBRO	CUENTA	SUBCUENTA	SUB-SUBCUENTA	SUB-SUBCUENTA ESPECIFICA	CONCEPTO
					01	000	ESPECIES MENORES Y DE ZOOLOGICO
						001	ESPECIES MENORES Y DE ZOOLOGICO
				8	00	000	<b>ARBOLES Y PLANTAS</b>
					01	000	ARBOLES Y PLANTAS
						001	ARBOLES Y PLANTAS
				9	00	000	<b>OTROS ACTIVOS BIOLOGICOS</b>
					01	000	OTROS ACTIVOS BIOLOGICOS
						001	OTROS ACTIVOS BIOLOGICOS
<b>1</b>	<b>2</b>	<b>5</b>					<b>ACTIVOS INTANGIBLES</b>
<b>1</b>	<b>2</b>	<b>5</b>	<b>1</b>	<b>0</b>	<b>00</b>	<b>000</b>	<b>SOFTWARE</b>
					1	000	SOFTWARE
					01	000	SOFTWARE
						001	SOFTWARE
<b>1</b>	<b>2</b>	<b>5</b>	<b>2</b>	<b>0</b>	<b>00</b>	<b>000</b>	<b>PATENTES, MARCAS Y DERECHOS</b>
					1	000	PATENTES
					01	000	PATENTES
						001	PATENTES
				2	00	000	<b>MARCAS</b>
					01	000	MARCAS



# PLAN DE CUENTAS

## 2022

GENERO	GRUPO	RUBRO	CUENTA	SUBCUENTA	SUB-SUBCUENTA	SUB-SUBCUENTA ESPECIFICA	CONCEPTO
						001	MARCAS
				<b>3</b>	<b>00</b>	<b>000</b>	<b>DERECHOS</b>
					<b>01</b>	<b>000</b>	<b>DERECHOS</b>
						001	DERECHOS
<b>1</b>	<b>2</b>	<b>5</b>	<b>3</b>	<b>0</b>	<b>00</b>	<b>000</b>	<b>CONCESIONES Y FRANQUICIAS</b>
				<b>1</b>	<b>00</b>	<b>000</b>	<b>CONCESIONES</b>
					<b>01</b>	<b>000</b>	<b>CONCESIONES</b>
						001	CONCESIONES
				<b>2</b>	<b>00</b>	<b>000</b>	<b>FRANQUICIAS</b>
					<b>01</b>	<b>000</b>	<b>FRANQUICIAS</b>
						001	FRANQUICIAS
<b>1</b>	<b>2</b>	<b>5</b>	<b>4</b>	<b>0</b>	<b>00</b>	<b>000</b>	<b>LICENCIAS</b>
				<b>1</b>	<b>00</b>	<b>000</b>	<b>LICENCIAS INFORMATICAS E INTELLECTUALES</b>
					<b>01</b>	<b>000</b>	<b>LICENCIAS INFORMATICAS E INTELLECTUALES</b>
						001	LICENCIAS INFORMATICAS E INTELLECTUALES
				<b>2</b>	<b>00</b>	<b>000</b>	<b>LICENCIAS INDUSTRIALES COMERCIALES Y OTRAS</b>
					<b>01</b>	<b>000</b>	<b>LICENCIAS INDUSTRIALES COMERCIALES Y OTRAS</b>
						001	LICENCIAS INDUSTRIALES COMERCIALES Y OTRAS

# PLAN DE CUENTAS

## 2022

GENERO	GRUPO	RUBRO	CUENTA	SUBCUENTA	SUB-SUBCUENTA	SUB-SUBCUENTA ESPECIFICA	CONCEPTO
1	2	5	9	0	00	000	<b>OTROS ACTIVOS INTANGIBLES</b>
				1	00	000	<b>OTROS ACTIVOS INTANGIBLES</b>
					01	000	<b>OTROS ACTIVOS INTANGIBLES</b>
						001	OTROS ACTIVOS INTANGIBLES
1	2	6					<b>DEPRECIACION, DETERIORO Y AMORTIZACION ACUMULADA DE BIENES</b>
1	2	6	1	0	00	000	<b>DEPRECIACION ACUMULADA DE BIENES INMUEBLES</b>
				1	00	000	<b>DEPRECIACION ACUMULADA DE BIENES INMUEBLES</b>
					01	000	<b>DEPRECIACION ACUMULADA DE BIENES INMUEBLES</b>
						001	DEPRECIACION ACUMULADA DE BIENES INMUEBLES
1	2	6	2	0	00	000	<b>DEPRECIACION ACUMULADA DE INFRAESTRUCTURA</b>
				1	00	000	<b>DEPRECIACION ACUMULADA DE INFRAESTRUCTURA</b>
					01	000	<b>DEPRECIACION ACUMULADA DE INFRAESTRUCTURA</b>
						001	DEPRECIACION ACUMULADA DE INFRAESTRUCTURA
1	2	6	3	0	00	000	<b>DEPRECIACION ACUMULADA DE BIENES MUEBLES</b>
				1	00	000	<b>DEPRECIACION ACUMULADA DE BIENES MUEBLES</b>
					01	000	<b>DEPRECIACION ACUMULADA DE BIENES MUEBLES</b>
						001	DEPRECIACION ACUMULADA DE BIENES MUEBLES
						002	BIENES ARTISTICOS CULTURALES Y CIENTIFICOS
						003	EQUIPOS Y APARTADOS AUDIOVISUALES

# PLAN DE CUENTAS

## 2022

GENERO	GRUPO	RUBRO	CUENTA	SUBCUENTA	SUB-SUBCUENTA	SUB-SUBCUENTA ESPECIFICA	CONCEPTO
						004	EQUIPO MEDICO Y DE LABORATORIO
						005	AUTOMOVILES Y CAMIONES
						006	MAQUINARIA Y EQUIPO AGROPECUARIO
						007	MUEBLES EXCEPTO DE OFICINA Y ESTANTERIA
						008	INSTRUMENTAL MEDICO Y DE LABORATORIO
						009	CARROCERIAS Y REMOLQUES
						010	EQUIPO AEROSPAZIAL
						011	OTROS EQUIPOS DE TRANSPORTE
						012	MAQUINARIA Y EQUIPO INDUSTRIAL
						013	EQUIPO DE COMPUTO Y DE TECNOLOGIAS DE LA INFORMACION
						014	CAMARAS FOTOGRAFICAS Y DE VIDEO
						015	MAQUINARIA Y EQUIPO DE CONSTRUCCION
						016	SISTEMAS DE AIRE ACONDICIONADO CALEFACCION Y DE REFRIGERACION INDUSTRIAL Y COMERCIAL
						017	EQUIPO DE COMUNICACION Y TELECOMUNICACION
						018	EQUIPOS DE GENERACION ELECTRICA APARATOS Y ACCESORIOS ELECTRICOS
						019	HERRAMIENTAS MAQUINAS HERRAMIENTA
						020	OTROS MOBILIARIOS Y EQUIPOS DE ADMINISTRACION
						021	OTRO MOBILIARIO Y EQUIPO EDUCACIONAL Y RECREATIVO
						023	OTROS EQUIPOS
<b>1</b>	<b>2</b>	<b>6</b>	<b>4</b>	<b>0</b>	<b>00</b>	<b>000</b>	<b>DETERIORO ACUMULADO DE ACTIVOS BIOLÓGICOS</b>
				<b>1</b>	<b>00</b>	<b>000</b>	<b>DETERIORO ACUMULADO DE ACTIVOS BIOLÓGICOS</b>
					<b>01</b>	<b>000</b>	<b>DETERIORO ACUMULADO DE ACTIVOS BIOLÓGICOS</b>
						001	DETERIORO ACUMULADO DE ACTIVOS BIOLÓGICOS
<b>1</b>	<b>2</b>	<b>6</b>	<b>5</b>	<b>0</b>	<b>00</b>	<b>000</b>	<b>AMORTIZACION ACUMULADA DE ACTIVOS INTANGIBLES</b>
				<b>1</b>	<b>00</b>	<b>000</b>	<b>AMORTIZACION ACUMULADA DE ACTIVOS INTANGIBLES</b>

# PLAN DE CUENTAS

## 2022

GENERO	GRUPO	RUBRO	CUENTA	SUBCUENTA	SUB-SUBCUENTA	SUB-SUBCUENTA ESPECIFICA	CONCEPTO
1	2	7			01	000	AMORTIZACION ACUMULADA DE ACTIVOS INTANGIBLES
						001	AMORTIZACION ACUMULADA DE ACTIVOS INTANGIBLES
1	2	7					<b>ACTIVOS DIFERIDOS</b>
1	2	7	1	0	00	000	<b>ESTUDIOS, FORMULACION Y EVALUACION DE PROYECTOS</b>
				1	00	000	<b>ESTUDIOS, FORMULACION Y EVALUACION DE PROYECTOS</b>
					01	000	ESTUDIOS, FORMULACION Y EVALUACION DE PROYECTOS
						001	ESTUDIOS, FORMULACION Y EVALUACION DE PROYECTOS
1	2	7	2	0	00	000	<b>DERECHOS SOBRE BIENES EN REGIMEN DE ARRENDAMIENTO FINANCIERO</b>
				1	00	000	<b>DERECHOS SOBRE BIENES EN REGIMEN DE ARRENDAMIENTO FINANCIERO</b>
					01	000	<b>DERECHOS SOBRE BIENES EN REGIMEN DE ARRENDAMIENTO FINANCIERO</b>
						001	DERECHOS SOBRE BIENES EN REGIMEN DE ARRENDAMIENTO FINANCIERO
						002	EJECUCION DE PROYECTOS PRODUCTIVOS NO INCLUIDOS EN CONCEPTOS ANTERIORES DE ESTE CAPITULO POR CONTRATO
						003	EJECUCION DE PROYECTOS PRODUCTIVOS NO INCLUIDOS EN CONCEPTOS ANTERIORES DE ESTE CAPITULO POR ADMINISTRACION
1	2	7	3	0	00	000	<b>GASTOS PAGADOS POR ADELANTADO A LARGO PLAZO</b>
				1	00	000	<b>GASTOS PAGADOS POR ADELANTADO A LARGO PLAZO</b>
					01	000	<b>GASTOS PAGADOS POR ADELANTADO A LARGO PLAZO</b>
						001	GASTOS PAGADOS POR ADELANTADO A LARGO PLAZO
1	2	7	4	0	00	000	<b>ANTICIPOS A LARGO PLAZO</b>

# PLAN DE CUENTAS

## 2022

GENERO	GRUPO	RUBRO	CUENTA	SUBCUENTA	SUB-SUBCUENTA	SUB-SUBCUENTA ESPECIFICA	CONCEPTO
				1	00	000	<b>ANTICIPOS A LARGO PLAZO</b>
					01	000	ANTICIPOS A LARGO PLAZO
						001	ANTICIPOS A LARGO PLAZO
1	2	7	5	0	00	000	<b>BENEFICIOS AL RETIRO DE EMPLEADOS PAGADOS POR ADELANTADO</b>
				1	00	000	<b>BENEFICIOS AL RETIRO DE EMPLEADOS PAGADOS POR ADELANTADO</b>
					01	000	BENEFICIOS AL RETIRO DE EMPLEADOS PAGADOS POR ADELANTADO
						001	BENEFICIOS AL RETIRO DE EMPLEADOS PAGADOS POR ADELANTADO
1	2	7	9	0	00	000	<b>OTROS ACTIVOS DIFERIDOS</b>
				1	00	000	<b>OTROS ACTIVOS DIFERIDOS</b>
					01	000	OTROS ACTIVOS DIFERIDOS
						001	OTROS ACTIVOS DIFERIDOS
1	2	8					<b>ESTIMACION POR PERDIDA O DETERIORO DE ACTIVOS NO CIRCULANTES</b>
1	2	8	1	0	00	000	<b>ESTIMACIONES POR PERDIDA DE CUENTAS INCOBRABLES DE DOCUMENTOS POR COBRAR A LARGO PLAZO</b>
				1	00	000	<b>ESTIMACIONES POR PERDIDA DE CUENTAS INCOBRABLES DE DOCUMENTOS POR COBRAR A LARGO PLAZO</b>
					01	000	ESTIMACIONES POR PERDIDA DE CUENTAS INCOBRABLES DE DOCUMENTOS POR COBRAR A LARGO PLAZO
						001	ESTIMACIONES POR PERDIDA DE CUENTAS INCOBRABLES DE DOCUMENTOS POR COBRAR A LARGO PLAZO

# PLAN DE CUENTAS

## 2022

GENERO	GRUPO	RUBRO	CUENTA	SUBCUENTA	SUB-SUBCUENTA	SUB-SUBCUENTA ESPECIFICA	CONCEPTO
1	2	8	2	0	00	000	<b>ESTIMACIONES POR PERDIDA DE CUENTAS INCOBRABLES DE DEUDORES DIVERSOS POR COBRAR A LARGO PLAZO</b>
				1	00	000	<b>ESTIMACIONES POR PERDIDA DE CUENTAS INCOBRABLES DE DEUDORES DIVERSOS POR COBRAR A LARGO PLAZO</b>
					01	000	<b>ESTIMACIONES POR PERDIDA DE CUENTAS INCOBRABLES DE DEUDORES DIVERSOS POR COBRAR A LARGO PLAZO</b>
						001	ESTIMACIONES POR PERDIDA DE CUENTAS INCOBRABLES DE DEUDORES DIVERSOS POR COBRAR A LARGO PLAZO
1	2	8	3	0	00	000	<b>ESTIMACIONES POR PERDIDA DE CUENTAS INCOBRABLES DE INGRESOS POR COBRAR A LARGO PLAZO</b>
				1	00	000	<b>ESTIMACIONES POR PERDIDA DE CUENTAS INCOBRABLES DE INGRESOS POR COBRAR A LARGO PLAZO</b>
					01	000	<b>ESTIMACIONES POR PERDIDA DE CUENTAS INCOBRABLES DE INGRESOS POR COBRAR A LARGO PLAZO</b>
						001	ESTIMACIONES POR PERDIDA DE CUENTAS INCOBRABLES DE INGRESOS POR COBRAR A LARGO PLAZO
1	2	8	4	0	00	000	<b>ESTIMACIONES POR PERDIDA DE CUENTAS INCOBRABLES DE PRESTAMOS OTORGADOS A LARGO PLAZO</b>
				1	00	000	<b>ESTIMACIONES POR PERDIDA DE CUENTAS INCOBRABLES DE PRESTAMOS OTORGADOS A LARGO PLAZO</b>
					01	000	<b>ESTIMACIONES POR PERDIDA DE CUENTAS INCOBRABLES DE PRESTAMOS OTORGADOS A LARGO PLAZO</b>
						001	ESTIMACIONES POR PERDIDA DE CUENTAS INCOBRABLES DE PRESTAMOS OTORGADOS A LARGO PLAZO
1	2	8	9	0	00	000	<b>ESTIMACIONES POR PERDIDA DE OTRAS CUENTAS INCOBRABLES A LARGO PLAZO</b>
				1	00	000	<b>ESTIMACIONES POR PERDIDA DE OTRAS CUENTAS INCOBRABLES A LARGO PLAZO</b>

# PLAN DE CUENTAS

## 2022

GENERO	GRUPO	RUBRO	CUENTA	SUBCUENTA	SUB-SUBCUENTA	SUB-SUBCUENTA ESPECIFICA	CONCEPTO
					01	000	ESTIMACIONES POR PERDIDA DE OTRAS CUENTAS INCOBRABLES A LARGO PLAZO
						001	ESTIMACIONES POR PERDIDA DE OTRAS CUENTAS INCOBRABLES A LARGO PLAZO
<b>1</b>	<b>2</b>	<b>9</b>					<b>OTROS ACTIVOS NO CIRCULANTES</b>
<b>1</b>	<b>2</b>	<b>9</b>	<b>1</b>	<b>0</b>	<b>00</b>	<b>000</b>	<b>BIENES EN CONCESION</b>
				<b>1</b>	<b>00</b>	<b>000</b>	<b>BIENES EN CONCESION</b>
					<b>01</b>	<b>000</b>	<b>BIENES EN CONCESION</b>
						001	BIENES EN CONCESION
<b>1</b>	<b>2</b>	<b>9</b>	<b>2</b>	<b>0</b>	<b>00</b>	<b>000</b>	<b>BIENES EN ARRENDAMIENTO FINANCIERO</b>
				<b>1</b>	<b>00</b>	<b>000</b>	<b>BIENES EN ARRENDAMIENTO FINANCIERO</b>
					<b>01</b>	<b>000</b>	<b>BIENES EN ARRENDAMIENTO FINANCIERO</b>
						001	BIENES EN ARRENDAMIENTO FINANCIERO
<b>1</b>	<b>2</b>	<b>9</b>	<b>3</b>	<b>0</b>	<b>00</b>	<b>000</b>	<b>BIENES EN COMODATO</b>
				<b>1</b>	<b>00</b>	<b>000</b>	<b>BIENES EN COMODATO</b>
					<b>01</b>	<b>000</b>	<b>BIENES EN COMODATO</b>
						001	BIENES EN COMODATO
<b>2</b>							<b><u>PASIVO</u></b>
	<b>2</b>	<b>1</b>					<b>PASIVO CIRCULANTE</b>
		<b>2</b>	<b>1</b>	<b>1</b>			<b>CUENTAS POR PAGAR A CORTO PLAZO</b>

# PLAN DE CUENTAS

## 2022

GENERO	GRUPO	RUBRO	CUENTA	SUBCUENTA	SUB-SUBCUENTA	SUB-SUBCUENTA ESPECIFICA	CONCEPTO
2	1	1	1	0	00	000	<b>SERVICIOS PERSONALES POR PAGAR A CORTO PLAZO</b>
				1	00	000	<b>SERVICIOS PERSONALES POR PAGAR A CORTO PLAZO</b>
					01	000	<b>SERVICIOS PERSONALES POR PAGAR A CORTO PLAZO</b>
						001	SERVICIOS PERSONALES POR PAGAR A CORTO PLAZO
						002	SERVICIOS PERSONALES POR PAGAR A CORTO PLAZO RECURSOS HUMANOS
						003	SERVICIOS PERSONALES POR PAGAR A CORTO PLAZO POLIZA MANUAL
2	1	1	2	0	00	000	<b>PROVEEDORES POR PAGAR A CORTO PLAZO</b>
				1	00	000	<b>PROVEEDORES POR PAGAR A CORTO PLAZO</b>
					01	000	<b>PROVEEDORES POR PAGAR A CORTO PLAZO</b>
						001	PROVEEDORES DE INVERSION
						002	PROVEEDORES DE GASTO
						003	PROVEEDORES DE VIATICOS
						004	PROVEEDORES DE GASTO POR POLIZA MANUAL
				2	00	000	<b>CADENAS PRODUCTIVAS (DE GASTO CORRIENTE)</b>
					01	000	<b>CADENAS PRODUCTIVAS (DE GASTO CORRIENTE)</b>
						001	CADENAS PRODUCTIVAS (GASTO CORRIENTE)
						002	BANCO INTERACCIONES GASTO
2	1	1	3	0	00	000	<b>CONTRATISTAS POR OBRAS PUBLICAS POR PAGAR A CORTO PLAZO</b>
				1	00	000	<b>CONTRATISTAS POR OBRAS PUBLICAS POR PAGAR A CORTO PLAZO</b>
					01	000	<b>CONTRATISTAS POR OBRAS PUBLICAS POR PAGAR A CORTO PLAZO</b>
						001	PROVEEDORES DE INVERSION



# PLAN DE CUENTAS

## 2022

GENERO	GRUPO	RUBRO	CUENTA	SUBCUENTA	SUB-SUBCUENTA	SUB-SUBCUENTA ESPECIFICA	CONCEPTO
						002	CADENAS PRODUCTIVAS DE INVERSION
				<b>2</b>	<b>00</b>	<b>000</b>	<b>CADENAS PRODUCTIVAS (DE OBRA)</b>
					<b>01</b>	<b>000</b>	<b>CADENAS PRODUCTIVAS (DE OBRA)</b>
						001	CADENAS PRODUCTIVAS (DE OBRA)
<b>2</b>	<b>1</b>	<b>1</b>	<b>4</b>	<b>0</b>	<b>00</b>	<b>000</b>	<b>PARTICIPACIONES Y APORTACIONES POR PAGAR A CORTO PLAZO</b>
				<b>1</b>	<b>00</b>	<b>000</b>	<b>PARTICIPACIONES Y APORTACIONES POR PAGAR A CORTO PLAZO</b>
					<b>01</b>	<b>000</b>	<b>PARTICIPACIONES Y APORTACIONES POR PAGAR A CORTO PLAZO</b>
						001	PARTICIPACIONES Y APORTACIONES POR PAGAR A CORTO PLAZO
						002	PARTICIPACIONES Y APORTACIONES POR PAGAR A CORTO PLAZO POLIZA MANUAL
				<b>2</b>	<b>00</b>	<b>000</b>	<b>TESORERIA DE LA FEDERACION</b>
					<b>01</b>	<b>000</b>	<b>TESORERIA DE LA FEDERACION</b>
						001	IMPUESTOS COORDINADOS
						004	PARTICIPACIONES FEDERALES ANTICIPO
						007	ANTICIPO DE PARTICIPACIONES
				<b>3</b>	<b>00</b>	<b>000</b>	<b>IMPUESTOS COORDINADOS</b>
					<b>01</b>	<b>000</b>	<b>IMPUESTO ESPECIAL SOBRE GASOLINA Y DIESEL ACTOS DE FISCALIZACION</b>
						001	IMPUESTO ESPECIAL SOBRE GASOLINA Y DIESEL LIQUIDACION Y/O RESOLUCION COBRO
						002	IMPUESTO ESPECIAL SOBRE GASOLINA Y DIESEL FACTOR DE ACTUALIZACION
						005	MULTAS IMPUESTO ESPECIAL SOBRE GASOLINA Y DIESEL
						006	RECARGOS IMPUESTO ESPECIAL SOBRE GASOLINA Y DIESEL
					<b>02</b>	<b>000</b>	<b>IMPUESTO ESPECIAL SOBRE PRODUCCION Y SERVICIOS GASOLINA Y DIESEL</b>

# PLAN DE CUENTAS

## 2022

GENERO	GRUPO	RUBRO	CUENTA	SUBCUENTA	SUB-SUBCUENTA	SUB-SUBCUENTA ESPECIFICA	CONCEPTO
						001	GASOLINA Y DIESEL IMPUESTO ESPECIAL SOBRE PRODUCCION Y SERVICIOS
						003	GASOLINA Y DIESEL IMPUESTO ESPECIAL SOBRE PRODUCCION Y SERVICIOS MONTO PAGADO CON ANTERIORIDAD
						005	GASOLINA Y DIESEL IMPUESTO ESPECIAL SOBRE PRODUCCION Y SERVICIOS ACTUALIZACION
						006	GASOLINA Y DIESEL IMPUESTO ESPECIAL SOBRE PRODUCCION Y SERVICIOS ACTUALIZACION MONTO PAGADO CON ANTERIORIDAD
						008	RECARGOS GASOLINA Y DIESEL IMPUESTO ESPECIAL SOBRE PRODUCCION Y SERVICIOS
						009	RECARGOS GASOLINA Y DIESEL IMPUESTO ESPECIAL SOBRE PRODUCCION Y SERVICIOS MONTO PAGADO CON ANTERIORIDAD
					<b>03</b>	<b>000</b>	<b>PARTICIPACIONES Y APORTACIONES POR PAGAR A CORTO PLAZO</b>
						003	MULTA NO FISCAL FACTOR DE ACTUALIZACION COBRO
						007	INFRACCIONES A LA LEY FEDERAL DEL TRABAJO SECRETARIA DEL TRABAJO Y PREVISION SOCIAL COBRO
						008	INFRACCIONES AL REGLAMENTO DE TRANSITO FEDERAL
						010	MULTA NO FISCAL PROCURADURIA FEDERAL DEL CONSUMIDOR COBRO
						012	MULTA NO FISCAL SECRETARIA DE SALUD
						013	MULTA NO FISCAL SECRETARIA DE TURISMO
						017	MULTA NO FISCAL PROCURADURIA FEDERAL DE PROTECCION AL AMBIENTE
						019	MULTA NO FISCAL SECRETARIA DE AGRICULTURA Y GANADERIA, DESARROLLO RURAL, PESCA
						020	MULTA NO FISCAL COMISION REGULADORA DE ENERGIA
						021	MULTA NO FISCAL DIRECCION GENERAL DE CREDITO
						022	MULTA NO FISCAL INFRACCIONES A LA LEY ESTADISTICAS
						023	INFRACCIONES A LA LEY DE LOS SISTEMAS DEL AHORRO PARA EL RETIRO
						024	INFRACCIONES SECRETARIA DE ECONOMIA FEDERAL
						025	INFRACCIONES DE ORDENAMIENTOS LEGALES ADMINISTRADOS POR LA SECRETARIA DE SEGURIDAD PUBLICA 8%
						026	RECARGOS ADMINISTRATIVAS NO FISCALES
						027	MULTA NO FISCAL COMISION FEDERAL DE TELECOMUNICACIONES
						028	MULTA NO FISCAL SECRETARIA DE ENERGIA
						029	MULTA NO FISCAL SECRETARIA DE GOBERNACION
						030	MULTA NO FISCAL PROCURADURIA GENERAL DE LA REPUBLICA
						031	MULTA NO FISCAL SECRETARIA DE EDUCACION
						032	MULTA NO FISCAL SECRETARIA DE EDUCACION PUBLICA

# PLAN DE CUENTAS

## 2022

GENERO	GRUPO	RUBRO	CUENTA	SUBCUENTA	SUB-SUBCUENTA	SUB-SUBCUENTA ESPECIFICA	CONCEPTO
						033	MULTA NO FISCAL INSTITUTO NACIONAL DEL DERECHO DEL AUTOR
						034	MULTA NO FISCAL DIRECCION GENERAL DE SISTEMAS DE RADIO Y TELEVISION
						035	MULTA NO FISCAL INSTITUTO MEXICANO DE LA PROPIEDAD INDUSTRIAL
					<b>04</b>	<b>000</b>	<b>MULTAS</b>
						001	MULTAS REGIMEN IEPS EXTEMPORANEIDAD
						002	MULTAS INCUMPLIMIENTO REGIMEN IEPS GASOLINA Y DIESEL MULTA FORMA
						003	MULTAS INCUMPLIMIENTO REGIMEN IEPS GASOLINA Y DIESEL MULTA FONDO
						004	MULTAS INCUMPLIMIENTO REGIMEN IEPS GASOLINA Y DIESEL MULTA AGRAVANTE
						005	MULTAS REGIMEN IEPS INCUMPLIMIENTO
					<b>05</b>	<b>000</b>	<b>IMPUESTO AL VALOR AGREGADO POR ACTOS DE FISCALIZACION</b>
						001	IVA LIQUIDACION Y/O RESOLUCION
						002	IVA FACTOR DE ACTUALIZACION
						004	IVA PAGOS EN PARCIALIDADES
						005	MULTAS IVA
						013	RECARGOS IVA
						014	RECARGOS IVA RETENCIONES
						015	IVA RETENCIONES ACTOS DE FISCALIZACION
					<b>06</b>	<b>000</b>	<b>IMPUESTO SOBRE LA RENTA POR ACTOS DE FISCALIZACION</b>
						001	ISR LIQUIDACION Y/O RESOLUCION
						002	ISR FACTOR DE ACTUALIZACION
						005	MULTAS ISR
						014	RECARGOS ISR
						015	RECARGOS ISR RETENCIONES
<b>2</b>	<b>1</b>	<b>1</b>	<b>5</b>	<b>0</b>	<b>00</b>	<b>000</b>	<b>TRANSFERENCIAS OTORGADAS POR PAGAR A CORTO PLAZO</b>
				<b>1</b>	<b>00</b>	<b>000</b>	<b>TRANSFERENCIAS INTERNAS Y ASIGNACIONES AL SECTOR PUBLICO</b>

# PLAN DE CUENTAS

## 2022

GENERO	GRUPO	RUBRO	CUENTA	SUBCUENTA	SUB-SUBCUENTA	SUB-SUBCUENTA ESPECIFICA	CONCEPTO
					01	000	<b>TRANSFERENCIAS INTERNAS Y ASIGNACIONES AL SECTOR PUBLICO</b>
						001	POR CONVENIOS CON LAS ENTIDADES DE LA ADMINISTRACION CENTRALIZADA
						002	POR CONVENIOS CON LAS ENTIDADES DE LA ADMINISTRACION DESCENTRALIZADA
						003	EN LA OPERACION DE LA ADMINISTRACION CENTRALIZADA
						004	EN LA OPERACION DE LA ADMINISTRACION DESCENTRALIZADA
						005	RECURSOS COMPROMETIDOS POR CONVENIO Y OPERACION EN LA ADMINISTRACION 2011
						006	RECURSOS COMPROMETIDOS POR CONVENIO Y OPERACION EN LA ADMINISTRACION 2012
				2	00	000	<b>ACREEDORES DIVERSOS MUNICIPIOS</b>
					01	000	<b>ACREEDORES DIVERSOS MUNICIPIOS</b>
						001	APORTACION DE COMITES PARA OBRA
						002	TASA ADICIONAL IMPUESTO PREDIAL Y TRASLACION
						003	INFRAESTRUCTURA Y EQUIPAMIENTO URBANO MUNICIPAL AUTOMOVIL
						004	PROGRAMA EXTRAORDINARIO VERIFICACION VEHICULAR ECOLOGICA
						005	REVISION ECOLOGICA DEL MUNICIPIO CD. JUAREZ
						006	ORGANISMO OPERADOR DEL RELLENO SANITARIO INERMUNICIPAL REGIONAL CENTRO SUR
						007	COBRO DE INFRACCIONES MUNICIPIOS
				3	00	000	<b>TRANSFERENCIAS OTORGADAS POR PAGAR A CORTO PLAZO AYUDAS SOCIALES A PERSONAS</b>
					01	000	<b>TRANSFERENCIAS OTORGADAS POR PAGAR A CORTO PLAZO AYUDAS SOCIALES A PERSONAS</b>
						001	TRANSFERENCIAS OTORGADAS POR PAGAR A CORTO PLAZO AYUDAS SOCIALES A PERSONAS
						002	TRANSFERENCIAS SERVICIOS EDUCATIVOS (SEECH)
2	1	1	6	0	00	000	<b>INTERESES, COMISIONES Y OTROS GASTOS DE LA DEUDA PUBLICA POR PAGAR A CORTO PLAZO</b>
				1	00	000	<b>CAPITAL</b>
					01	000	CAPITAL

# PLAN DE CUENTAS

## 2022

GENERO	GRUPO	RUBRO	CUENTA	SUBCUENTA	SUB-SUBCUENTA	SUB-SUBCUENTA ESPECIFICA	CONCEPTO
						001	B.B.V.A. BANCOMER
<b>2</b>	<b>1</b>	<b>1</b>	<b>7</b>	<b>0</b>	<b>00</b>	<b>000</b>	<b>RETENCIONES Y CONTRIBUCIONES POR PAGAR A CORTO PLAZO</b>
				<b>1</b>	<b>00</b>	<b>000</b>	<b>RETENCIONES POR NOMINA</b>
					<b>01</b>	<b>000</b>	<b>RETENCIONES POR NOMINA BUROCRATAS</b>
						001	CRUZ ROJA
						002	ORQUESTA FILARMONICA
						003	AUTOS JIDOSHA
						004	FIDEICOMISO PGJ (POLICIA AMIGO)
						005	FERIA SANTA RITA
						006	FIDEICOMISO TRANSITO
						007	FONACOT
						008	MATERIAL PARA CONSTRUCCION (IVI)
						009	PENSION ALIMENTICIA
						010	KORIMATON
						011	CHIHUAHUA POR SUS NIÑOS
						012	METLIFE
						013	PROGRAMA DE VIVIENDA DEL IVI
						014	DONATIVOS TELETON
						015	RESPONSABILIDADES EN RECAUDACIONES DE RENTAS
						016	SEGURO COMERCIAL AMERICA
						017	ASEGURADORA DEL CENTRO
						018	SEGUROS ARGOS
						019	PROGRAMA AHORRADORES VIVAH
						020	SEGUROS ABA SEGURO
						021	INBURSA VIDA
						022	SEGUROS INBURSA
						023	FINANCIERA CRUSE
						024	BEISBOL LIGA MEXICANA
						025	POSADA NAVIDEÑA

# PLAN DE CUENTAS

## 2022

GENERO	GRUPO	RUBRO	CUENTA	SUBCUENTA	SUB-SUBCUENTA	SUB-SUBCUENTA ESPECIFICA	CONCEPTO
						026	REPOSICION DE EQUIPO
						027	REPOSICION DE GAFETE
						028	DESCUENTO POR INFRACCIONES
						029	DEVOLUCION INFRACCIONES
						030	BOLETOS PALENQUE
						031	CENTRO DEPORTIVO Y DE ESPARCIMIENTO FAMILIAR ( CEDEFAM)
						032	HIPOTECARIO BANCOMER
						033	TARJETAS DE ACCESO
						034	EVENTOS CULTURALES Y DE ENTRETENIMIENTO
						035	APOYO A DAMNIFICADOS DEL SISMO
						036	DESCUENTO SINIESTRO VEHICULAR
						037	SEGUROS AFIRME
						038	DESCUENTO POR MULTAS JUDICIALES A FAVOR DEL SUPREMO TRIBUNAL DE JUSTICIA
						039	SEGURO DE VIDA Y SEPARACION AUTOADMINISTRABLE
						040	FONDO DE AHORRO
						041	BOLETOS AMANECE MILLONARIO
						042	DESCUENTO FIMUBAC - SOFOM
						043	SEGUROS DE PREVISION INTEGRAL (PIMSA)
						044	PRESTAMO POLICIA AMIGO
						045	PRESTAMO TRANSITO AMIGO
						046	DESCUENTO POR VIATICOS
					<b>02</b>	<b>000</b>	<b>RETENCIONES POR NOMINA MAGISTERIO</b>
						001	RETENCIONES POR PAGAR
						002	DONATIVOS CRUZ ROJA
						003	ARTICULOS DEL HOGAR
						004	CONSUPAGO
						005	PRESTAMO (SIMAP) SISTEMA INTEGRAL MAGISTERIAL DE AHORRO Y PREVISION
						006	DESCUENTO EDILAR
						007	AXA SEGUROS S.A. DE C.V.
						008	GENERAL DE SEGUROS, S.A. DE C.V.
						009	SEGUROS AIG MEXICO INTERAMERICANA S.A. DE C.V.

# PLAN DE CUENTAS

## 2022

GENERO	GRUPO	RUBRO	CUENTA	SUBCUENTA	SUB-SUBCUENTA	SUB-SUBCUENTA ESPECIFICA	CONCEPTO
						010	SEGURO FUNERARIO
						011	PENSION ALIMENTICIA
						012	SEGURO MAGISTERIAL
						013	CHIHUAHUA POR SUS NIÑOS
						014	METLIFE
						015	CREISNTE-TOTAL CREDIT MAGISTERIO
						016	KON DINERO
						017	SEGUROS ABA
						018	DONATIVOS TELETON
						019	CREDITO HIPOTECARIO A LOS TRABAJADORES DE LA EDUCACION SECCION 42
						020	CREDI SNTE-GALA (GALA DISEÑO EN MUEBLES)
						021	CREDI SNTE-ACABADOS (EN ACABADOS LO MEJOR)
						022	CREDI SNTE-OPTIMEX (OPERADORES DE OPTICAS AZTECA)
						023	CREDI SNTE-VEXTOR
						024	HDI SEGUROS MAGISTERIO
						025	CREDISNTE-VYBA SOFOM E.N.R. MAGISTERIO
						026	REPOSICION DE TARJETA DE IDENTIFICACION MAGISTERIO
						027	ANA SEGUROS MAGISTERIO
						028	SANTEL MEXICALI, S.A. DE C.V.
						029	ORQUESTA FILARMONICA
						030	QUALITAS ASEGURADORA
						031	ZURICH ASEGURADORA
						032	BANCA DE SERVICIOS FINANCIEROS BANSEFI
						033	LAUDO JUDICIAL
						034	EDICIONES, TRATADOS Y EQUIPOS S.A. DE C.V.
						035	COMERCIALIZADORA DE CHIHUAHUA LEONES
						036	DEVOLUCION ROGA
						037	BOLETOS AMANECE MILLONARIO
						038	CONVENIO LABORAL
						039	PRIMERO SEGUROS, S.A.
					<b>03</b>	<b>000</b>	<b>DIRECCION DE PENSIONES CIVILES DEL ESTADO</b>

# PLAN DE CUENTAS

## 2022

GENERO	GRUPO	RUBRO	CUENTA	SUBCUENTA	SUB-SUBCUENTA	SUB-SUBCUENTA ESPECIFICA	CONCEPTO
						001	FONDO PROPIO
						002	SERVICIO MEDICO
						003	PRESTAMO CORTO PLAZO
						004	PRESTAMO HIPOTECARIO
					<b>04</b>	<b>000</b>	<b>INSTITUTO CHIHUAHUENSE DE SALUD (ICHISAL)</b>
						001	SERVICIO MEDICO
					<b>05</b>	<b>000</b>	<b>RETENCIONES POR NOMINA INFRAESTRUCTURA RURAL</b>
						001	PENSION ALIMENTICIA
						002	SEGUROS AFIRME
						003	DESCUENTOS POR MULTAS JUDICIALES A FAVOR DEL SUPREMO TRIBUNAL DE JUSTICIA
						004	PENSION ALIMENTICIA COMPENSACIONES
					<b>08</b>	<b>000</b>	<b>SINDICATO DE BUROCRATAS</b>
						001	CUOTAS
						002	SEGURO DE VIDA
					<b>09</b>	<b>000</b>	<b>SINDICATO DE MAESTROS</b>
						001	CUOTAS
						002	SEGURO DE VIDA
						003	SEGURO DE RETIRO
						004	SEGURO DE RETIRO BIPARTITA
						005	FONDO SINDICAL (SIMAP)
						006	PRESTAMO PERSONAL DEL FONDO MUTUALISTA (PPFM42)
						007	PRESTAMOS DEL FONDO MUTUALISTA PARA SEGUROS DE VIDA (PFMSV42)
						008	PRESIMAP PRESTAMO PERSONAL
						009	PRESIMAP PRESTAMO REFACCIONARIO
						010	PRESIMAP PRESTAMO PREPARACION PROFESIONAL
						011	PRESIMAP PRESTAMO GASTOS FUNERARIOS
						012	PRESIMAP PRESTAMO GASTOS MEDICOS
						013	PRESIMAP PRESTAMO AUTOMOTRIZ



# PLAN DE CUENTAS

## 2022

GENERO	GRUPO	RUBRO	CUENTA	SUBCUENTA	SUB-SUBCUENTA	SUB-SUBCUENTA ESPECIFICA	CONCEPTO
						014	PRESIMAP PRESTAMO PRENDARIO
						015	INFRAESTRUCTURA SINDICATO
						016	PRESTAMO PATRIMONIAL
					<b>10</b>	<b>000</b>	<b>RETENCIONES Y CONTRIBUCIONES POR PAGAR A CORTO PLAZO CONCEPTOS DE NOMINA CAMINOS</b>
						001	INFONAVIT
						002	CUOTA IMSS EMPLEADO
						003	IMPUESTO DEL PERIODO
						004	DESCUENTO POR DEFUNCION
						005	DESCUENTO JLC
						006	APORTACION CAJA DE AHORRO
						007	PENSION ALIMENTICIA PORCENTAJE
						008	DESCUENTO INFONAVIT
						009	PRESTAMO ADEUDO
						010	SEGURO DE AUTO
						011	PRESTAMO FONACOT
						012	DESCUENTO CAMPAMENTO
						013	DESCUENTO DE DERECHO VEHICULAR
						014	DESCUENTO BOLETOS FERIA
						015	PENSION ALIMENTICIA DESPUES DE IMPUESTO
						016	DESCUENTO POR INFRACCIONES
						017	SEGURO DE VIDA
						018	SEGURO DE CASA
						019	DONATIVOS TELETON
						020	SEGURO DE CASA INFONAVIT
						021	DESCUENTO BOLETOS
						022	SUELDOS ANTICIPADOS
						023	PENSION ALIMENTICIA FIJA
						024	DESCUENTO PRESTAMO CAJA DE AHORRO
						025	PENSION ALIMENTICIA SUELDO
						026	PENSION ALIMENTICIA 2DA ESPOSA
						027	DONATIVOS

# PLAN DE CUENTAS

## 2022

GENERO	GRUPO	RUBRO	CUENTA	SUBCUENTA	SUB-SUBCUENTA	SUB-SUBCUENTA ESPECIFICA	CONCEPTO
						028	BOLETOS AMANECE MILLONARIO
						029	DESCUENTO UNIFORMES
					<b>11</b>	<b>000</b>	<b>RETENCIONES Y CONTRIBUCIONES POR PAGAR A CORTO PLAZO CONCEPTOS DE APOYO A MUNICIPIOS</b>
						001	IMPUESTO DEL PERIODO
						002	SERVICIO MEDICO ICHISAL
						003	PENSION ALIMENTICIA
						004	APORTACION A LA CAJA DE AHORRO
						005	SEGURO DE AUTO
						006	DESUENTO POR BOLETOS
						007	DESCUENTO POR INFRACCIONES
						008	DESCUENTO DERECHO VEHICULAR
						009	ABONO A PRESTAMO CAJA DE AHORRO
						010	FONDO DE PENSIONES
						011	PRESTAMO A CORTO PLAZO PCE
						012	DONATIVOS TELETON
						013	PRESTAMO ADEUDO
						014	DONATIVOS
						015	DESCUENTO CAMPAMENTO
						016	SUELDOS ANTICIPADOS
						017	DESCUENTO BOLETOS SORTEO AMANECE MILLONARIO
						018	DESCUENTO UNIFORMES
				<b>2</b>	<b>00</b>	<b>000</b>	<b>RETENCION A MUNICIPIOS</b>
					<b>01</b>	<b>000</b>	<b>RETENCION A MUNICIPIOS</b>
						001	FONDO PARA PAGO DE GRATIFICACION ANUAL
						002	RETENCION PARA PAGO DE CREDITOS CON BANOBRAS
						003	IMPUESTO PREDIAL
						004	RETENCION PARA PAGO DE CREDITOS CON BANOBRAS FISM
				<b>3</b>	<b>00</b>	<b>000</b>	<b>ACREEDORES DIVERSOS RETENCIONES EN INVERSION DE OBRA PUBLICA</b>

# PLAN DE CUENTAS

## 2022

GENERO	GRUPO	RUBRO	CUENTA	SUBCUENTA	SUB-SUBCUENTA	SUB-SUBCUENTA ESPECIFICA	CONCEPTO
					<b>01</b>	<b>000</b>	<b>ACREEDORES DIVERSOS RETENCIONES EN INVERSION DE OBRA PUBLICA</b>
						001	CAPACITACION TRABAJADORES DE LA INDUSTRIA DE LA CONSTRUCCION
						002	INSPECCION Y VIGILANCIA DE OBRAS ( ESTATAL)
						003	INSPECCION Y VIGILANCIA DE OBRAS ( FEDERAL)
						004	RETENCION POR ATRASO EN OBRA ( I.P.C.E )
						005	CAPACITACION TRABAJADORES DE LA INDUSTRIA DE LA CONSTRUCCION DIF 1 AL MILLAR
						006	RETENCION POR ATRASO EN OBRA EN MUNICIPIOS
						007	2% INSTITUTO DE CAPACITACION I.C.I.C. MUNICIPIOS
						008	SUPERVICION Y CONTROL DE OBRA
						009	SUPERVICION DE OBRA DEL INSTITUTO CHIHUAHUENSE DE INFRAESTRUCTURA FISICA EDUCATIVA
						010	CAPACITACION TRABAJADORES DE LA INDUSTRIA DE LA CONSTRUCCION
				<b>4</b>	<b>00</b>	<b>000</b>	<b>IMPUESTOS Y CUOTAS POR PAGAR</b>
					<b>01</b>	<b>000</b>	<b>IMPUESTOS Y CUOTAS POR PAGAR</b>
						001	I.S.R. ARRENDAMIENTOS
						002	I.S.R. DECLARACION ANUAL A FAVOR
						003	I.S.R. HONORARIOS
						004	I.S.R. HONORARIOS ASIMILABLES A SUELDOS
						005	I.S.R. SUELDOS Y SALARIOS
						006	IVA TRASLADADO
						007	RETENCION ESTATAL SORTEO ESTATAL
						008	RETENCION FEDERAL SORTEO ESTATAL
						009	RETENCION DEL IVA 6 %
<b>2</b>	<b>1</b>	<b>1</b>	<b>8</b>	<b>0</b>	<b>00</b>	<b>000</b>	<b>DEVOLUCIONES DE LA LEY DE INGRESOS POR PAGAR A CORTO PLAZO</b>
				<b>1</b>	<b>00</b>	<b>000</b>	<b>DEVOLUCIONES DE LA LEY DE INGRESOS POR PAGAR A CORTO PLAZO</b>
					<b>01</b>	<b>000</b>	<b>DEVOLUCIONES DE LA LEY DE INGRESOS POR PAGAR A CORTO PLAZO</b>
						001	DEVOLUCIONES DE LA LEY DE INGRESOS POR PAGAR A CORTO PLAZO
						002	DEVOLUCION POR JUICIO DE AMPARO ( JURIDICO)

# PLAN DE CUENTAS

## 2022

GENERO	GRUPO	RUBRO	CUENTA	SUBCUENTA	SUB-SUBCUENTA	SUB-SUBCUENTA ESPECIFICA	CONCEPTO
						003	DEVOLUCIONES POR RESOLUCIONES JUDICIALES-JURIDICO
<b>2</b>	<b>1</b>	<b>1</b>	<b>9</b>	<b>0</b>	<b>00</b>	<b>000</b>	<b>OTRAS CUENTAS POR PAGAR A CORTO PLAZO</b>
				<b>1</b>	<b>00</b>	<b>000</b>	<b>OTROS ACREEDORES</b>
					<b>01</b>	<b>000</b>	<b>OTROS ACREEDORES</b>
						001	OTRAS CUENTAS POR PAGAR A CORTO PLAZO
						002	REPOSICION DE CHEQUES CANCELADOS
						003	DEVOLUCIONES DE ANTICIPOS A PROVEEDORES
						004	DEVOLUCIONES POR RENUNCIA O REVERTIMIENTOS
						005	FINANCIAMIENTO A ACTIVIDADES PRODUCTIVAS CAPITAL
						006	FINANCIAMIENTO A ACTIVIDADES PRODUCTIVAS INTERESES
						007	FINANCIAMIENTO A ACTIVIDADES PRODUCTIVAS INTERESES MORATORIOS
						008	MENSAJERIA AEROCASARGA
						009	MENSAJERIA AEROFLASH
						010	MENSAJERIA RED PACK
						011	PARTIDAS PENDIENTES DE APLICAR
						012	FISCALIZACION DE LOS RECURSOS PARA APOYAR, FOMENTAR Y DESARROLLAR LA CULTURA FISICA Y EL DEPORTE EN EL ESTADO
						013	FONDO DE AUXILIO PARA VICTIMAS U OFENDIDOS DEL DELITO
						014	PAGOS NO IDENTIFICADOS MEDIOS ALTERNOS DE PAGO
						015	DEVOLUCION POR DEPOSITOS INDEBIDOS DE MEDIOS ALTERNOS DE PAGO
						016	RECUPERACION PROGRAMAS A CARGO DEL DESARROLLO INTEGRAL DE LA FAMILIA DIF
						017	FIDEICOMISO AVALOS
						018	HONORARIOS MEDICOS POR LICENCIAS
						019	DEPOSITOS NO IDENTIFICADOS DEL FIDEICOMISO CARRETERO
						020	GASTOS DE EJECUCION
						021	COMISION ESTATAL PARA LOS PUEBLOS INDIGENAS
						022	FONDO DE AYUDA, ASISTENCIA Y REPARACION A VICTIMAS DEL ESTADO DE CHIHUAUA
						023	REINTENGRO DE VIATICOS
						024	PROGRAMA MEJORA TU CASA MENSUALIDADES IVI

# PLAN DE CUENTAS

## 2022

							<b>CONCEPTO</b>	
GENERO	GRUPO	RUBRO	CUENTA	SUBCUENTA	SUB-SUBCUENTA	SUB-SUBCUENTA ESPECIFICA		
						025	PROGRAMA MEJORA TU CASA ENGANCHES IVI	
						026	PROGRAMA FONDO DE AUTOEMPLEO PARA FAMILIAS EN SITUACION DE VULNERABILIDAD FOA	
						027	COMPRA DE ARMAS DE MUNICIPIOS Y EMPRESAS DE SEGURIDAD PRIVADA	
						028	ANTICIPO TEATROS SECRETARIA DE HACIENDA	
						029	PROGRAMA ALIMENTARIO DESARROLLO INTEGRAL DE LA FAMILIA (DIF)	
						030	DEVOLUCION DE RECURSOS NO EJERCIDOS	
						031	FINANCIAMIENTO A CREDITO IMPORTACION CAPITAL (FIDEAPECH)	
						032	FINANCIAMIENTO A CREDITO IMPORTACION INTERESES (FIDEAPECH)	
						033	FINANCIAMIENTO A CREDITO IMPORTACION INTERESES MORATORIOS (FIDEAPECH)	
						034	GASODUCTO EL ENCINO TOPOLOBANPO (CREEL)	
						035	REPOSICION DE CHEQUES CANCELADOS A PARTIR DEL 2015	
						036	PROGRAMA DE REORDENAMIENTO DE LA HACIENDA PUBLICA	
						037	TRAMO CARRETERO LIBRAMIENTO ORIENTE	
						038	FIANZAS DE TERCEROS POR PAGOS A LA TESORERIA DE LA FEDERACION	
						039	PARTIDAS PENDIENTES DE PAGO	
						040	PAGOS DE USUARIOS DEL SISTEMA DE TELEPEAJE DE LIBRAMIENTO ORIENTE CHIHUAHUA	
						041	SECRETARIA DE DESARROLLO RURAL	
						045	COMISION ESTATAL VIVIENDA (COESVI)	
						046	INSTITUTO CHIHUAHUENSE DE LA SALUD ESTACIONOMETROS	
						047	MULTAS JUDICIALES (INGRESOS)	
						048	COLEGIO DE BALLILLERES	
						049	IVA TRASLADO	
						050	COMPRA DE EXPLOSIVOS DE LOS MUNICIPIOS	
						051	TASA ADICIONAL IMPUESTO PREDIAL	
						052	GASTOS EXTRAORDINARIOS PREDIAL	
						053	SALDO A FAVOR POR ADJUDICACION	
						054	PENAS CONVENCIONALES IMPUESTAS A LOS PROVEEDORES POR ATRASO EN EL CUMPLIMIENTO DE LOS CONTRATOS	
						055	CUENTA PUENTE PARA ACTIVOS POR ALTA MANUAL	
						056	GASTOS DE EJECUCION COMERCIO EXTERIOR	
						057	CUOTAS COLEGIO DE BACHILLERES	

# PLAN DE CUENTAS

## 2022

GENERO	GRUPO	RUBRO	CUENTA	SUBCUENTA	SUB-SUBCUENTA	SUB-SUBCUENTA ESPECIFICA	CONCEPTO
						058	FONDO AUXILIAR DE PROCURACION DE JUSTICIA
						059	FRUTOS OBTENIDOS DE LOS BIENES INCAUTADOS POR HECHOS DELICTIVOS, LEY PARA LA ADMINISTRACION Y DESTINO DE BIENES RELACIONADOS CON HECHOS DELICTIVOS
						060	DEPOSITOS DE PREPAGO CARRETERAS DE CUOTA
						061	COMISION DEL PROVEEDOR DE APP MOVIL DCC
						062	INGRESOS DE REMANENTES DEL FIDEICOMISO 80672
						063	VENTA DE GANADO / BIENES INCAUTADOS POR HECHOS DELICTIVOS. LEY PARA LA ADMINISTRACION Y DESTINO DE BIENES RELACIONADOS CON HECHOS DELICTIVOS
						064	CONSTRUCCION DE SALON DE USOS MULTIPLES EN GUADALUPE
						065	FONDO ESTATAL DE SEGURIDAD PUBLICA MUNICIPAL PARA LA ADQUISICION DE UNIDADES
						066	PASIVO DERIVADO DE ADJUDICACIONES POR CREDITOS FISCALES
				<b>2</b>	<b>00</b>	<b>000</b>	<b>ACREEDORES DIVERSOS OTROS ESTADOS ACTAS DE REGISTRO CIVIL</b>
						01	<b>ACREEDORES DIVERSOS OTROS ESTADOS ACTAS DE REGISTRO CIVIL</b>
						001	ACREEDORES DIVERSOS OTROS ESTADOS ACTAS DE REGISTRO CIVIL
				<b>3</b>	<b>00</b>	<b>000</b>	<b>TRANSPARENCIA</b>
						01	<b>TRANSPARENCIA</b>
						001	TRANSPARENCIA
				<b>4</b>	<b>00</b>	<b>000</b>	<b>TRANSPARENCIA OTROS SUJETOS OBLIGADOS</b>
						01	<b>TRANSPARENCIA OTROS SUJETOS OBLIGADOS</b>
						001	TRANSPARENCIA OTROS SUJETOS OBLIGADOS
				<b>5</b>	<b>00</b>	<b>000</b>	<b>COMITE PRO-OBRA</b>
						01	<b>COMITE PRO-OBRA</b>
						001	COMITE MACLOVIO HERRERA FALOMIR-ALDAMA
						002	COMITE LA MESA-ALDAMA

# PLAN DE CUENTAS

## 2022

GENERO	GRUPO	RUBRO	CUENTA	SUBCUENTA	SUB-SUBCUENTA	SUB-SUBCUENTA ESPECIFICA	CONCEPTO
						003	COMITE EL PLACER DE GUADALUPE ALDAMA
						004	COMITE EL PUEBLITO-ALDAMA
						005	COMITE CHORRERAS-ALDAMA
						006	COMITE EJIDO EMILIANO ZAPATA-ALDAMA
						007	COMITE EL PORVENIR-BACHINIVA
						008	COMITE ABRAHAM GONZALEZ-BACHINIVA
						009	COMITE SISOGUICHI-BOCOYNA
						010	COMITE EJIDO CONSTITUCION-BUENAVENTURA
						011	COMITE EJIDO BENITO JUAREZ-BUENAVENTURA
						012	COMITE EJIDO LAZARO CARDENAS-CUAUHEMOC
						013	COMITE EJIDO SAN JOSE BABICORA-GOMEZ FARIAS
						014	COMITE PEÑA BLANCA-GOMEZ FARIAS
						015	COMITE EJIDO LA PINTA-GOMEZ FARIAS
						016	COMITE ALFREDO CHAVEZ-GOMEZ FARIAS
						017	COMITE ROCHEACHI-GUACHOCHI
						018	COMITE GUADALUPE Y CALVO-GUADALUPE Y CALVO
						019	COMITE LOS LLANOS-GUAZAPARES
						020	COMITE SANTA MATILDE-GUAZAPARES
						021	COMITE MONTERDE-GUAZAPARES
						022	COMITE LA CRUZ-LA CRUZ
						023	COMITE MESA DEL HURACAN-MADERA
						024	COMITE EL LARGO MADERAL-MADERA
						025	COMITE LA NORTEÑA-MADERA
						026	COMITE MAGUARICHI-MAGUARICHI
						027	COMITE GUADALUPE VICTORIA-MEOQUI
						028	COMITE LA ESCUADRA-MEOQUI
						029	COMITE LOS GARCIA-MEOQUI
						030	COMITE NUEVO SAN LUCAS-MEOQUI
						031	COMITE ESTACION CONSUELO-MEOQUI
						034	COMITE MORELOS-MORELOS
						036	COMITE COLONIA OSCAR SOTO MAYNEZ-NAMIQUIPA
						037	COMITE BENITO JUAREZ-NAMIQUIPA

# PLAN DE CUENTAS

## 2022

GENERO	GRUPO	RUBRO	CUENTA	SUBCUENTA	SUB-SUBCUENTA	SUB-SUBCUENTA ESPECIFICA	CONCEPTO
						038	COMITE NONOAVA-NONOAVA
						039	COMITE BASASEACHI-OCAMPO
						040	COMITE EL MOLINO-ROSALES
						041	COMITE SALON DE ACTOS-ROSALES
						042	COMITE LA GARITA-ROSALES
						043	COMITE ORINDA-ROSALES
						044	COMITE EXHACIENDA LAS DELICIAS-ROSALES
						045	COMITE CONGREGACION ORTIZ-ROSALES
						046	COMITE BARRANCO BLANCO-ROSALES
						047	COMITE KILOMETRO 99-ROSALES
						048	COMITE SANTA ANA-SAN FRANCISCO DE BORJA
						049	COMITE SAN FRANCISCO DE BORJA-SAN FRANCISCO DE BORJA
						050	COMITE PUERTO DEL TORO-SAUCILLO
						051	COMITE COCOMORACHI-TEMOSACHIC
						052	COMITE YEPACHI-TEMOSACHIC
						053	COMITE EJIDO AGUA DE LOS LEONES-TEMOSACHIC
						054	COMITE GOSOGACHI-URUACHI
						055	COMITE BAHUICHIVO-URIQUE
						056	COMITE CEROCAHUI-URIQUE
						057	COMITE CIENEGUITA LLUVIA DE ORO
						058	COMITE LA GUAJOLOTA NAMIQUIPA
						059	COMITE PARRITAS (MUNICIPIO DE SAUCILLO )
						060	COMITE NAICA (MUNICIPIO DE SAUCILLO )
						061	COMITE SAUCILLO ( MUNICIPIO DE SAUCILLO)
						062	COMITE CRUCES -NAMIQUIPA
						063	COMITE GUACHOCHI -NOROGACHI
						064	COMITE POTRERO EL LLANO -MEOQUI
						065	COMITE SANTA CLARA -NAMIQUIPA
						066	COMITE EL POTRERO DEL LLANO -ALDAMA
						068	COMITE RANCHO EN MEDIO GUADALUPE Y CALVO
						069	COMITE CUITECO -URIQUE
						070	COMITE MORIS -MORIS



# PLAN DE CUENTAS

## 2022

GENERO	GRUPO	RUBRO	CUENTA	SUBCUENTA	SUB-SUBCUENTA	SUB-SUBCUENTA ESPECIFICA	CONCEPTO
						071	COMITE TEMORIS -GUAZAPARES
						072	COMITE EL PILAR -MORIS
						074	COMITE GUAZAPARES -GUAZAPARES
						075	COMITE SAN RAFAEL -URIQUE
						076	COMITE HUAJIPA -GUAZAPARES
						077	COMITE AREPONAPUCHI URIQUE
						078	COMITE CORUYVO -GUAZAPARES
						079	COMITE URUACHI -URUACHI
						080	COMITE ESTACION TEMORIS -GUAZAPARES
						081	COMITE TEPOCHIQUE -GUAZAPARES
						082	COMITE CORARAYVO-GUAZAPARES
						083	COMITE ATASCADEROS -GUADALUPE Y CALVO
						085	COMITE SAN JOSE DEL SITIO (SATEVO)
						086	COMITE LA MARTHA -GOMEZ FARIAS
						087	COMITE CHUHUICHUPA - MADERA
						088	COMITE PRO OBRA TOMOCHI MUNICIPIO GUERRERO
						089	COMITE PRO OBRA LA GALERA MPIO GRAN MORELOS
						090	COMITE BARBECHITOS MUNICIPIO GUADALUPE Y CALVO
						091	COMITE HORMIGUERO MUNICIPIO GUAZAPARES
						092	COMITE SAN RAFAEL MUNICIPIO LA CRUZ
						093	COMITE LAGUNA DE ABORIACHI MUNICIPIO DE GUACHOCHI
						094	COMITE URIQUE -URIQUE
						095	COMITE PRO OBRAS POTRERO DEL LLANO (LA MULA) MPIO OJINAGA
						096	COMITE PRO OBRAS COYAME DEL SOTOL
						097	COMITE PRO OBRAS SAN PEDRO MPIO. COYAME DEL SOTOL
						098	COMITE PROOBRAS BOSQUES DE SAN JERONIMO MPIO ALDAMA
						099	COMITE PROOBRAS CAJURICHI MPIO OCAMPO
						100	COMITE PROOBRAS TONACHI-GUACHOCHI
						101	COMITE COLONIA FELIPE ANGELES-MEOQUI
						102	COMITE PROOBRAS HUEVACHI-MPIO OCAMPO
						103	COMITE PROOBRAS HUEVACHI-MPIO OCAMPO
						104	COMITE PROOBRAS BUENA VISTA MPIO. GRAN MORELOS

# PLAN DE CUENTAS

## 2022

GENERO	GRUPO	RUBRO	CUENTA	SUBCUENTA	SUB-SUBCUENTA	SUB-SUBCUENTA ESPECIFICA	CONCEPTO
						105	COMITE PRO OBRAS CALAVERAS MPIO URUACHI
						106	COMITE PROOBRAS BABICORA DE CONOACHIC
						107	COMITE PROOBRAS CASAS COLORADAS MPIO NAMIQUIPA
						108	COMITE PROOBRAS MADERA MPIO MADERA
						109	COMITE PROOBRAS GUAPALAYNA MPIO. URIQUE
						110	COMITE PROOBRAS COL. RODRIGO M QUEVEDO MPIO BUENAVENTURA
						111	COMITE PROOBRAS EJIDO SAN LORENZO MPIO BUENAVENTURA
						112	COMITE PROOBRAS LA SIMONA-MADERA
						113	COMITE PROOBRAS CORONADO-CORONADO
						114	COMITE PROOBRAS LA JUNTA-GUERRERO
						115	COMITE PROOBRAS PIEDRAS VERDES-URIQUE
						116	COMITE PROOBRAS EL TERRERO-NAMIQUIPA
						117	COMITE PROOBRAS EJIDO BUENAVISTA-MATACHI
						118	COMITE PROOBRAS EJIDO LA CONCHA-TEMOSACHIC
						119	COMITE PROOBRAS NAMIQUIPA-NAMIQUIPA
						120	COMITE PROOBRAS EL MOLINO-NAMIQUIPA
						121	COMITE PROOBRAS GOMEZ FARIAS-GOMEZ FARIAS
						122	COMITE PROOBRAS GUADALUPE VICTORIA-ASCENSION
						123	COMITE PROOBRAS CIENEGA DE OJOS AZULEZ-CARICHI
						124	COMITE PROOBRAS ARISEACHI-GUERRERO
						125	COMITE PROOBRAS SANTA CATARINA-NAMIQUIPA
						126	COMITE PROOBRAS RANCHO NUEVO-SAN FRANCISCO DE CONCHOS
						127	COMITE PROOBRAS ALVAREÑAS-SAUCILLO
						128	COMITE PROOBRAS EL MEZQUITAL-SAUCILLO
						129	COMITE PROOBRAS TEPORACHI-SAN FRANCISCO DE BORJA
						130	COMITE PROOBRAS HUMARIZA-NONOAVA
						131	COMITE PROOBRAS EL MIMBRE DE ARRIBA-ALDAMA
						132	COMITE PROOBRAS PACHERA-MPIO. GUERRERO
						133	COMITE PROOBRAS LOMA CHICA- SAUCILLO
				<b>6</b>	<b>00</b>	<b>000</b>	<b>OPERACIONES EN PROCESO DE REGULARIZACION</b>

# PLAN DE CUENTAS

## 2022

GENERO	GRUPO	RUBRO	CUENTA	SUBCUENTA	SUB-SUBCUENTA	SUB-SUBCUENTA ESPECIFICA	CONCEPTO
					01	000	<b>OPERACIONES EN PROCESO DE REGULARIZACION</b>
						001	CHEQUES EN CIRCULACION + 180 DIAS
						002	DEPOSITOS NO IDENTIFICADOS
						003	CHEQUE CANCELADO
						004	SOBRANTE EN SERV ICIO
						005	INGRESOS PENDIENTES DE APLICAR
<b>2</b>	<b>1</b>	<b>2</b>					<b>DOCUMENTOS POR PAGAR A CORTO PLAZO</b>
<b>2</b>	<b>1</b>	<b>2</b>	<b>1</b>	<b>0</b>	<b>00</b>	<b>000</b>	<b>DOCUMENTOS COMERCIALES POR PAGAR A CORTO PLAZO</b>
				<b>1</b>	<b>00</b>	<b>000</b>	<b>DOCUMENTOS COMERCIALES POR PAGAR A CORTO PLAZO</b>
					01	000	<b>DOCUMENTOS COMERCIALES POR PAGAR A CORTO PLAZO</b>
						001	MULTIVA
						002	INTERACCIONES 2 MIL MILLONES
<b>2</b>	<b>1</b>	<b>2</b>	<b>2</b>	<b>0</b>	<b>00</b>	<b>000</b>	<b>DOCUMENTOS CON CONTRATISTAS POR OBRAS PUBLICAS POR PAGAR A CORTO PLAZO</b>
				<b>1</b>	<b>00</b>	<b>000</b>	<b>DOCUMENTOS CON CONTRATISTAS POR OBRAS PUBLICAS POR PAGAR A CORTO PLAZO</b>
					01	000	<b>DOCUMENTOS CON CONTRATISTAS POR OBRAS PUBLICAS POR PAGAR A CORTO PLAZO</b>
						001	DOCUMENTOS CON CONTRATISTAS POR OBRAS PUBLICAS POR PAGAR A CORTO PLAZO
<b>2</b>	<b>1</b>	<b>2</b>	<b>9</b>	<b>0</b>	<b>00</b>	<b>000</b>	<b>OTROS DOCUMENTOS POR PAGAR A CORTO PLAZO</b>
				<b>1</b>	<b>00</b>	<b>000</b>	<b>OTROS DOCUMENTOS POR PAGAR A CORTO PLAZO</b>
					01	000	<b>OTROS DOCUMENTOS POR PAGAR A CORTO PLAZO</b>
						001	OTROS DOCUMENTOS POR PAGAR A CORTO PLAZO

# PLAN DE CUENTAS

## 2022

GENERO	GRUPO	RUBRO	CUENTA	SUBCUENTA	SUB-SUBCUENTA	SUB-SUBCUENTA ESPECIFICA	CONCEPTO
2	1	3					<b>PORCION A CORTO PLAZO DE LA DEUDA PUBLICA A LARGO PLAZO</b>
2	1	3	1	0	00	000	<b>PORCION A CORTO PLAZO DE LA DEUDA PUBLICA INTERNA</b>
				1	00	000	<b>PORCION A CORTO PLAZO DE TITULOS Y VALORES DE DEUDA PUBLICA INTERNA</b>
					01	000	<b>PORCION A CORTO PLAZO DE TITULOS Y VALORES DE DEUDA PUBLICA INTERNA</b>
						001	PORCION A CORTO PLAZO DE TITULOS Y VALORES DE DEUDA PUBLICA INTERNA
				2	00	000	<b>PORCION A CORTO PLAZO DE LOS PRESTAMOS DE LA DEUDA PUBLICA INTERNA</b>
					01	000	<b>PORCION A CORTO PLAZO DE LOS PRESTAMOS DE LA DEUDA PUBLICA INTERNA</b>
						001	PORCION A CORTO PLAZO DE LOS PRESTAMOS DE LA DEUDA PUBLICA INTERNA
2	1	3	2	0	00	000	<b>PORCION A CORTO PLAZO DE LA DEUDA PUBLICA EXTERNA</b>
				1	00	000	<b>PORCION A CORTO PLAZO DE TITULOS Y VALORES DE DEUDA PUBLICA EXTERNA</b>
				2	00	000	<b>PORCION A CORTO PLAZO DE LOS PRESTAMOS DE LA DEUDA PUBLICA EXTERNA</b>
					01	000	<b>PORCION A CORTO PLAZO DE LOS PRESTAMOS DE LA DEUDA PUBLICA EXTERNA</b>
						001	PORCION A CORTO PLAZO DE LOS PRESTAMOS DE LA DEUDA PUBLICA EXTERNA
2	1	3	3	0	00	000	<b>PORCION A CORTO PLAZO DE ARRENDAMIENTO FINANCIERO</b>
				1	00	000	<b>PORCION A CORTO PLAZO DE ARRENDAMIENTO FINANCIERO NACIONAL</b>
					01	000	<b>PORCION A CORTO PLAZO DE ARRENDAMIENTO FINANCIERO NACIONAL</b>
						001	PORCION A CORTO PLAZO DE ARRENDAMIENTO FINANCIERO NACIONAL
				2	00	000	<b>PORCION A CP DE ARRENDAMIENTO FINANCIERO INTERNACIONAL</b>

# PLAN DE CUENTAS

## 2022

GENERO	GRUPO	RUBRO	CUENTA	SUBCUENTA	SUB-SUBCUENTA	SUB-SUBCUENTA ESPECIFICA	CONCEPTO
2	1	4					<b>TITULOS Y VALORES A CORTO PLAZO</b>
2	1	4	1	0	00	000	<b>TITULOS Y VALORES DE LA DEUDA PUBLICA INTERNA A CORTO PLAZO</b>
				1	00	000	<b>TITULOS Y VALORES DE LA DEUDA PUBLICA INTERNA A CORTO PLAZO</b>
					01	000	<b>TITULOS Y VALORES DE LA DEUDA PUBLICA INTERNA A CORTO PLAZO</b>
						001	TITULOS Y VALORES DE LA DEUDA PUBLICA INTERNA A CORTO PLAZO
2	1	4	2	0	00	000	<b>TITULOS Y VALORES DE LA DEUDA PUBLICA EXTERNA A CORTO PLAZO</b>
				1	00	000	<b>TITULOS Y VALORES DE LA DEUDA PUBLICA EXTERNA A CORTO PLAZO</b>
					01	000	<b>TITULOS Y VALORES DE LA DEUDA PUBLICA EXTERNA A CORTO PLAZO</b>
						001	TITULOS Y VALORES DE LA DEUDA PUBLICA EXTERNA A CORTO PLAZO
2	1	5					<b>PASIVOS DIFERIDOS A CORTO PLAZO</b>
2	1	5	1	0	00	000	<b>INGRESOS COBRADOS POR ADELANTADO A CORTO PLAZO</b>
				1	00	000	<b>INGRESOS COBRADOS POR ADELANTADO A CORTO PLAZO</b>
					01	000	<b>INGRESOS COBRADOS POR ADELANTADO A CORTO PLAZO</b>
						001	INGRESOS COBRADOS POR ADELANTADO A CORTO PLAZO
2	1	5	2	0	00	000	<b>INTERESES COBRADOS POR ADELANTADO A CORTO PLAZO</b>
				1	00	000	<b>INTERESES COBRADOS POR ADELANTADO A CORTO PLAZO</b>
					01	000	<b>INTERESES COBRADOS POR ADELANTADO A CORTO PLAZO</b>
						001	INTERESES COBRADOS POR ADELANTADO A CORTO PLAZO

# PLAN DE CUENTAS

## 2022

GENERO	GRUPO	RUBRO	CUENTA	SUBCUENTA	SUB-SUBCUENTA	SUB-SUBCUENTA ESPECIFICA	CONCEPTO
2	1	5	9	0	00	000	<b>OTROS PASIVOS DIFERIDOS A CORTO PLAZO</b>
				1	00	000	<b>OTROS PASIVOS DIFERIDOS A CORTO PLAZO</b>
					01	000	<b>OTROS PASIVOS DIFERIDOS A CORTO PLAZO</b>
						001	OTROS PASIVOS DIFERIDOS A CORTO PLAZO
2	1	6					<b>FONDOS Y BIENES DE TERCEROS EN GARANTIA Y/O ADMINISTRACION A CORTO PLAZO</b>
2	1	6	1	0	00	000	<b>FONDOS EN GARANTIA A CORTO PLAZO</b>
				1	00	000	<b>FONDOS EN GARANTIA A CORTO PLAZO</b>
					01	000	<b>FONDOS EN GARANTIA A CORTO PLAZO</b>
						001	FONDOS EN GARANTIA A CORTO PLAZO
2	1	6	2	0	00	000	<b>FONDOS EN ADMINISTRACION A CORTO PLAZO</b>
				1	00	000	<b>FONDOS EN ADMINISTRACION A CORTO PLAZO</b>
					01	000	<b>FONDOS EN ADMINISTRACION A CORTO PLAZO</b>
						001	FONDOS DE ADMINISTRACION A CORTO PLAZO
2	1	6	3	0	00	000	<b>FONDOS CONTINGENTES A CORTO PLAZO</b>
				1	00	000	<b>FONDOS CONTINGENTES A CORTO PLAZO</b>
					01	000	<b>FONDOS CONTINGENTES A CORTO PLAZO</b>
						001	FONDOS CONTINGENTES A CORTO PLAZO

# PLAN DE CUENTAS

## 2022

GENERO	GRUPO	RUBRO	CUENTA	SUBCUENTA	SUB-SUBCUENTA	SUB-SUBCUENTA ESPECIFICA	CONCEPTO
2	1	6	4	0	00	000	<b>FONDOS DE FIDEICOMISOS, MANDATOS Y CONTRATOS ANALOGOS A CORTO PLAZO</b>
				1	00	000	<b>FONDOS DE FIDEICOMISOS, MANDATOS Y CONTRATOS ANALOGOS A CORTO PLAZO</b>
					01	000	FONDOS DE FIDEICOMISOS, MANDATOS Y CONTRATOS ANALOGOS A CORTO PLAZO
					001		FONDOS DE FIDEICOMISOS, MANDATOS Y CONTRATOS ANALOGOS A CORTO PLAZO
2	1	6	5	0	00	000	<b>OTROS FONDOS DE TERCEROS EN GARANTIA Y/O ADMINISTRACION A CORTO PLAZO</b>
				1	00	000	<b>OTROS FONDOS DE TERCEROS EN GARANTIA Y/O ADMINISTRACION A CORTO PLAZO</b>
					01	000	OTROS FONDOS DE TERCEROS EN GARANTIA Y/O ADMINISTRACION A CORTO PLAZO
					001		OTROS FONDOS DE TERCEROS EN GARANTIA Y/O ADMINISTRACION A CORTO PLAZO
2	1	6	6	0	00	000	<b>VALORES Y BIENES EN GARANTIA A CORTO PLAZO</b>
				1	00	000	<b>VALORES Y BIENES EN GARANTIA A CORTO PLAZO</b>
					01	000	VALORES Y BIENES EN GARANTIA A CORTO PLAZO
					001		VALORES Y BIENES EN GARANTIA A CORTO PLAZO
2	1	7					<b>PROVISIONES A CORTO PLAZO</b>
2	1	7	1	0	00	000	<b>PROVISION PARA DEMANDAS Y JUICIOS A CORTO PLAZO</b>
				1	00	000	<b>PROVISION PARA DEMANDAS Y JUICIOS A CORTO PLAZO</b>
					01	000	PROVISION PARA DEMANDAS Y JUICIOS A CORTO PLAZO
					001		PROVISION PARA DEMANDAS A JUICIOS A CORTO PLAZO

# PLAN DE CUENTAS

## 2022

GENERO	GRUPO	RUBRO	CUENTA	SUBCUENTA	SUB-SUBCUENTA	SUB-SUBCUENTA ESPECIFICA	CONCEPTO
2	1	7	2	0	00	000	<b>PROVISION PARA CONTINGENCIAS A CORTO PLAZO</b>
				1	00	000	<b>PROVISION PARA CONTINGENCIAS A CORTO PLAZO</b>
					01	000	<b>PROVISION PARA CONTINGENCIAS A CORTO PLAZO</b>
						001	PROVISION PARA CONTINGENCIAS A CORTO PLAZO
2	1	7	9	0	00	000	<b>OTRAS PROVISIONES A CORTO PLAZO</b>
				1	00	000	<b>OTRAS PROVISIONES A CORTO PLAZO</b>
					01	000	<b>OTRAS PROVISIONES A CORTO PLAZO</b>
						001	PROVISION DE INVENTARIOS
						002	PROVISION DE GASTO A CUENTAS POR PAGAR
2	1	9					<b>OTROS PASIVOS A CORTO PLAZO</b>
2	1	9	1	0	00	000	<b>INGRESOS POR CLASIFICAR</b>
				1	00	000	<b>INGRESOS POR CLASIFICAR</b>
					01	000	<b>INGRESOS POR CLASIFICAR</b>
						001	INGRESOS POR CLASIFICAR
2	1	9	2	0	00	000	<b>RECAUDACION POR PARTICIPAR</b>
				1	00	000	<b>RECAUDACION POR PARTICIPAR</b>
					01	000	<b>RECAUDACION POR PARTICIPAR</b>
						001	RECAUDACION POR PARTICIPAR



# PLAN DE CUENTAS

## 2022

GENERO	GRUPO	RUBRO	CUENTA	SUBCUENTA	SUB-SUBCUENTA	SUB-SUBCUENTA ESPECIFICA	CONCEPTO
2	1	9	9	0	00	000	OTROS PASIVOS CIRCULANTES
				1	00	000	OTROS PASIVOS CIRCULANTES
					01	000	OTROS PASIVOS CIRCULANTES
						001	OTROS PASIVOS CIRCULANTES
2	2						<b>PASIVO NO CIRCULANTE</b>
2	2	1					<b>CUENTAS POR PAGAR A LARGO PLAZO</b>
2	2	1	1	0	00	000	PROVEEDORES POR PAGAR A LARGO PLAZO
				1	00	000	PROVEEDORES POR PAGAR A LARGO PLAZO
					01	000	PROVEEDORES POR PAGAR A LARGO PLAZO
						001	PROVEEDORES POR PAGAR A LARGO PLAZO
2	2	1	2	0	00	000	CONTRATISTAS POR OBRAS PUBLICAS POR PAGAR A LARGO PLAZO
				1	00	000	CONTRATISTAS POR OBRAS PUBLICAS POR PAGAR A LARGO PLAZO
					01	000	CONTRATISTAS POR OBRAS PUBLICAS POR PAGAR A LARGO PLAZO
						001	CONTRATISTAS POR OBRAS PUBLICAS POR PAGAR A LARGO PLAZO
2	2	2					<b>DOCUMENTOS POR PAGAR A LARGO PLAZO</b>
2	2	2	1	0	00	000	DOCUMENTOS COMERCIALES POR PAGAR A LARGO PLAZO
				1	00	000	DOCUMENTOS COMERCIALES POR PAGAR A LARGO PLAZO
					01	000	DOCUMENTOS COMERCIALES POR PAGAR A LARGO PLAZO

# PLAN DE CUENTAS

## 2022

GENERO	GRUPO	RUBRO	CUENTA	SUBCUENTA	SUB-SUBCUENTA	SUB-SUBCUENTA ESPECIFICA	CONCEPTO
						001	DOCUMENTOS COMERCIALES POR PAGAR A LARGO PLAZO
2	2	2	2	0	00	000	<b>DOCUMENTOS CON CONTRATISTAS POR OBRAS PUBLICAS POR PAGAR A LARGO PLAZO</b>
				1	00	000	<b>DOCUMENTOS CON CONTRATISTAS POR OBRAS PUBLICAS POR PAGAR A LARGO PLAZO</b>
					01	000	DOCUMENTOS CON CONTRATISTAS POR OBRAS PUBLICAS POR PAGAR A LARGO PLAZO
						001	DOCUMENTOS CON CONTRATISTAS POR OBRAS PUBLICAS POR PAGAR A LARGO PLAZO
2	2	2	9	0	00	000	<b>OTROS DOCUMENTOS POR PAGAR A LARGO PLAZO</b>
				1	00	000	<b>OTROS DOCUMENTOS POR PAGAR A LARGO PLAZO</b>
					01	000	OTROS DOCUMENTOS POR PAGAR A LARGO PLAZO
						001	OTROS DOCUMENTOS POR PAGAR A LARGO PLAZO
2	2	3					<b>DEUDA PUBLICA A LARGO PLAZO</b>
2	2	3	1	0	00	000	<b>TITULOS Y VALORES DE LA DEUDA PUBLICA INTERNA A LARGO PLAZO</b>
				1	00	000	<b>TITULOS Y VALORES DE LA DEUDA PUBLICA INTERNA A LARGO PLAZO</b>
					01	000	<b>TITULOS Y VALORES DE LA DEUDA PUBLICA INTERNA A LARGO PLAZO</b>
						001	AMORTIZACION DE LA DEUDA INTERNA 2011 CON INSTITUCIONES BANCARIAS CUPON CERO
						002	PRESTAMO DE LA DEUDA PUBLICA INTERNA POR PAGAR A LARGO PLAZO
						003	AMORTIZACION DE LA DEUDA INTERNA 2011 CON INSTITUCIONES BANCARIAS CUPON CERO PROFISE
						004	AMORTIZACION DE LA DEUDA 2013 CIUDAD JUDICIAL
2	2	3	2	0	00	000	<b>TITULOS Y VALORES DE LA DEUDA PUBLICA EXTERNA A LARGO PLAZO</b>

# PLAN DE CUENTAS

## 2022

GENERO	GRUPO	RUBRO	CUENTA	SUBCUENTA	SUB-SUBCUENTA	SUB-SUBCUENTA ESPECIFICA	CONCEPTO
				<b>1</b>	<b>00</b>	<b>000</b>	<b>TITULOS Y VALORES DE LA DEUDA PUBLICA EXTERNA A LARGO PLAZO</b>
					<b>01</b>	<b>000</b>	<b>TITULOS Y VALORES DE LA DEUDA PUBLICA EXTERNA A LARGO PLAZO</b>
						001	TITULOS Y VALORES DE LA DEUDA PUBLICA EXTERNA A LARGO PLAZO
<b>2</b>	<b>2</b>	<b>3</b>	<b>3</b>	<b>0</b>	<b>00</b>	<b>000</b>	<b>PRESTAMOS DE LA DEUDA PUBLICA INTERNA POR PAGAR A LARGO PLAZO</b>
				<b>1</b>	<b>00</b>	<b>000</b>	<b>PRESTAMOS DE LA DEUDA PUBLICA INTERNA POR PAGAR A LARGO PLAZO</b>
					<b>01</b>	<b>000</b>	<b>PRESTAMOS DE LA DEUDA PUBLICA INTERNA POR PAGAR A LARGO PLAZO</b>
						001	PRESTAMOS DE LA DEUDA PUBLICA INTERNA POR PAGAR A LARGO PLAZO
						002	AMORTIZACION DE LA DEUDA INTERNA CON INSTITUCIONES DE CREDITO 2015 BANORTE 1,320 MDP
						003	AMORTIZACION DE ARRENDAMIENTOS FINANCIEROS NACIONALES (amortizacion de la deuda y disminucion de pasivos)
						004	AMORTIZACION DE LA DEUDA EXTERNA CON INSTITUCIONES DE CREDITO (amortizacion de la deuda y disminucion de pasivos)
						005	AMORTIZACION DE LA DEUDA EXTERNA CON ORGANISMOS FINANCIEROS INTERNACIONALES (amortizacion de la deuda y disminucion de pasivos)
						006	AMORTIZACION DE LA DEUDA BILATERAL (amortizacion de la deuda y disminucion de pasivos)
						007	AMORTIZACION DE LA DEUDA EXTERNA POR EMISION DE TITULOS Y VALORES (amortizacion de la deuda y disminucion de pasivos)
						008	AMORTIZACION DE ARRENDAMIENTOS FINANCIEROS INTERNACIONALES (amortizacion de la deuda y disminucion de pasivos)
						009	AMORTIZACION DE LA DEUDA INTERNA CON INSTITUCIONES DE CREDITO 2010 (amortizacion de la deuda y disminucion de pasivos)
						010	AMORTIZACION DE LA DEUDA INTERNA POR EMISION DE TITULOS Y VALORES (amortizacion de la deuda y disminucion de pasivos)
						011	AMORTIZACION DE ARRENDAMIENTOS FINANCIEROS NACIONALES (amortizacion de la deuda y disminucion de pasivos)
						012	AMORTIZACION DE LA DEUDA EXTERNA CON INSTITUCIONES DE CREDITO (amortizacion de la deuda y disminucion de pasivos)
						013	AMORTIZACION DE LA DEUDA EXTERNA CON ORGANISMOS FINANCIEROS INTERNACIONALES (amortizacion de la deuda y disminucion de pasivos)
						014	AMORTIZACION DE LA DEUDA BILATERAL (amortizacion de la deuda y disminucion de pasivos)
						015	AMORTIZACION DE LA DEUDA EXTERNA POR EMISION DE TITULOS Y VALORES (amortizacion de la deuda y disminucion de pasivos)

# PLAN DE CUENTAS

## 2022

GENERO	GRUPO	RUBRO	CUENTA	SUBCUENTA	SUB-SUBCUENTA	SUB-SUBCUENTA ESPECIFICA	CONCEPTO
						016	AMORTIZACION DE ARRENDAMIENTOS FINANCIEROS INTERNACIONALES (amortizacion de la deuda y disminucion de pasivos)
2	2	3	4	0	00	000	<b>PRESTAMOS DE LA DEUDA PUBLICA EXTERNA POR PAGAR A LARGO PLAZO</b>
				1	00	000	<b>PRESTAMOS DE LA DEUDA PUBLICA EXTERNA POR PAGAR A LARGO PLAZO</b>
					01	000	<b>PRESTAMOS DE LA DEUDA PUBLICA EXTERNA POR PAGAR A LARGO PLAZO</b>
					001		PRESTAMOS DE LA DEUDA PUBLICA EXTERNA POR PAGAR A LARGO PLAZO
2	2	3	5	0	00	000	<b>ARRENDAMIENTO FINANCIERO POR PAGAR A LARGO PLAZO</b>
				1	00	000	<b>ARRENDAMIENTO FINANCIERO POR PAGAR A LARGO PLAZO</b>
					01	000	<b>ARRENDAMIENTO FINANCIERO POR PAGAR A LARGO PLAZO</b>
					001		ARRENDAMIENTO FINANCIERO POR PAGAR A LARGO PLAZO
2	2	4					<b>PASIVOS DIFERIDOS A LARGO PLAZO</b>
2	2	4	1	0	00	000	<b>CREDITOS DIFERIDOS A LARGO PLAZO</b>
				1	00	000	<b>CREDITOS DIFERIDOS A LARGO PLAZO</b>
					01	000	<b>CREDITOS DIFERIDOS A LARGO PLAZO</b>
					001		CREDITOS DIFERIDOS A LARGO PLAZO
2	2	4	2	0	00	000	<b>INTERESES COBRADOS POR ADELANTADO A LARGO PLAZO</b>
				1	00	000	<b>INTERESES COBRADOS POR ADELANTADO A LARGO PLAZO</b>
					01	000	<b>INTERESES COBRADOS POR ADELANTADO A LARGO PLAZO</b>
					001		INTERESES COBRADOS POR ADELANTADO A LARGO PLAZO

# PLAN DE CUENTAS

## 2022

GENERO	GRUPO	RUBRO	CUENTA	SUBCUENTA	SUB-SUBCUENTA	SUB-SUBCUENTA ESPECIFICA	CONCEPTO
2	2	4	9	0	00	000	<b>OTROS PASIVOS DIFERIDOS A LARGO PLAZO</b>
				1	00	000	<b>OTROS PASIVOS DIFERIDOS A LARGO PLAZO</b>
					01	000	<b>OTROS PASIVOS DIFERIDOS A LARGO PLAZO</b>
						001	OTROS PASIVOS DIFERIDOS A LARGO PLAZO
2	2	5					<b>FONDOS Y BIENES DE TERCEROS EN GARANTIA Y/O ADMINISTRACION A LARGO PLAZO</b>
2	2	5	1	0	00	000	<b>FONDOS EN GARANTIA A LARGO PLAZO</b>
				1	00	000	<b>FONDOS EN GARANTIA A LARGO PLAZO</b>
					01	000	<b>FONDOS EN GARANTIA A LARGO PLAZO</b>
						001	FONDOS EN GARANTIA A LARGO PLAZO
2	2	5	2	0	00	000	<b>FONDOS EN ADMINISTRACION A LARGO PLAZO</b>
				1	00	000	<b>DEPOSITOS EN GARANTIA</b>
					01	000	<b>DEPOSITOS EN GARANTIA</b>
						001	DEPOSITOS FISCALES
						002	DEPOSITOS ADMINISTRATIVOS
						003	DEPOSITOS JUDICIALES
						004	DEPOSITOS POR PROCESO PENAL
						005	FONDO DE GARANTIA INVERSION PUBLICA (IAVE)
						006	OTROS DEPOSITOS
				2	00	000	<b>PROGRAMA TEMPORAL DE REGULARIZACION (PROTERE)</b>
					01	000	<b>PROGRAMA TEMPORAL DE REGULARIZACION (PROTERE)</b>

# PLAN DE CUENTAS

## 2022

GENERO	GRUPO	RUBRO	CUENTA	SUBCUENTA	SUB-SUBCUENTA	SUB-SUBCUENTA ESPECIFICA	CONCEPTO
						001	IMPUESTO DE TRASLACION DE DOMINIO (S.D.U.E.)
						002	PROTERE
						003	ANAPRA II
						004	COLONIA AMPLIACION DESARROLLO URBANO (CHIHUAHUA)
						005	COLONIA AMPLIACION SAN JORGE (CHIHUAHUA)
						006	COLONIA AMPLIACION UNIVERSIDAD (CHIHUAHUA)
						007	COLONIA AMPLIACION UNIVERSITARIA II (CHIHUAHUA)
						008	COLONIA ANAPRA (JUAREZ)
						009	COLONIA C.N.O.P.
						010	COLONIA EL SAUZAL (JUAREZ)
						011	COLONIA EMILIANO ZAPATA II (GUERRERO)
						012	COLONIA ESPERANZA (CHIHUAHUA)
						013	COLONIA FRANCISCO I. MADERO (JUAREZ)
						014	COLONIA FRANCISCO R. ALMADA (CHIHUAHUA)
						015	COLONIA LOTE DE BRAVO (JUAREZ)
						016	COLONIA LA NORIA
						017	COLONIA NUEVO HIPODROMO
						018	COLONIA NUEVO HIPODROMO III (JUAREZ)
						019	COLONIA PASO DEL NORTE (CHIHUAHUA)
						020	COLONIA PLAZUELA DE ACUÑA (JUAREZ)
						021	COLONIA RODOLFO AGUILAR (CHIHUAHUA)
						022	COLONIA SAFARI (JUAREZ)
						023	COLONIA TIERRA Y LIBERTAD (CHIHUAHUA)
						024	COLONIA TIERRA Y LIBERTAD (MATACHI)
						025	COLONIA VILLA DEL SUR (CHIHUAHUA)
						026	COLONIA SAN RAFAEL
						027	COLONIA ROBINSON SECTOR IV
						028	COLONIA UNIVERSITARIA TRES PALACIOS
						029	COLONIA ROSARIO (FRACCIONAMIENTO)
						030	COLONIA EL RANCHITO
						031	COLONIA FLORES MAGON
						032	EJIDO FLORES MAGON

# PLAN DE CUENTAS

## 2022

GENERO	GRUPO	RUBRO	CUENTA	SUBCUENTA	SUB-SUBCUENTA	SUB-SUBCUENTA ESPECIFICA	CONCEPTO
						033	COLONIA FRAY GARCIA
						034	COLONIA FRIDA KALO
						035	COLONIA LAS ANIMAS
						036	COLONIA LAZARO CARDENAS MEOQUI
						037	MANUEL J. CLOUTHIER
						038	SOR JUANA INES DE LA CRUZ
						039	FRACCIONAMIENTO CUMBRES DEL SUR II ETAPA
						040	FRACCIONAMIENTO NUEVO PARAISO
						041	COLONIA PARRAL VIVE
						042	TITULACION TRASPASO Y ACTA DE RECONOCIMIENTO
						043	ADQUISICION DE LOTES
						044	NOMBRE DE DIOS
						045	COLONIA LOS TASCATES
						046	GASTOS ADMINISTRATIVOS FRAY GARCIA DE SAN FRANCISCO
						047	GASTOS ADMINISTRATIVOS MANUEL J. CLOUTHIER
						048	GASTOS ADMINISTRATIVOS FRIDA KAHLO
						049	GASTOS ADMINISTRATIVOS SOR JUANA INES DE LA CRUZ
						050	GASTOS ADMINISTRATIVOS MANUEL VALDEZ 1
<b>2</b>	<b>2</b>	<b>5</b>	<b>3</b>	<b>0</b>	<b>00</b>	<b>000</b>	<b>FONDOS CONTINGENTES A LARGO PLAZO</b>
				<b>1</b>	<b>00</b>	<b>000</b>	<b>FONDOS CONTINGENTES A LARGO PLAZO</b>
					<b>01</b>	<b>000</b>	<b>FONDOS CONTINGENTES A LARGO PLAZO</b>
						001	FONDOS CONTINGENTES A LARGO PLAZO
<b>2</b>	<b>2</b>	<b>5</b>	<b>4</b>	<b>0</b>	<b>00</b>	<b>000</b>	<b>FONDOS DE FIDEICOMISOS, MANDATOS Y CONTRATOS ANALOGOS A LARGO PLAZO</b>
				<b>1</b>	<b>00</b>	<b>000</b>	<b>FONDOS DE FIDEICOMISOS, MANDATOS Y CONTRATOS ANALOGOS A LARGO PLAZO</b>
					<b>01</b>	<b>000</b>	<b>FONDOS DE FIDEICOMISOS, MANDATOS Y CONTRATOS ANALOGOS A LARGO PLAZO</b>

# PLAN DE CUENTAS

## 2022

GENERO	GRUPO	RUBRO	CUENTA	SUBCUENTA	SUB-SUBCUENTA	SUB-SUBCUENTA ESPECIFICA	CONCEPTO
						001	FONDOS DE FIDEICOMISOS, MANDATOS Y CONTRATOS ANALOGOS A LARGO PLAZO
2	2	5	5	0	00	000	<b>OTROS FONDOS DE TERCEROS EN GARANTIA Y/O ADMINISTRACION A LARGO PLAZO</b>
				1	00	000	<b>OTROS FONDOS DE TERCEROS EN GARANTIA Y/O ADMINISTRACION A LARGO PLAZO</b>
					01	000	OTROS FONDOS DE TERCEROS EN GARANTIA Y/O ADMINISTRACION A LARGO PLAZO
					001	000	OTROS FONDOS DE TERCEROS EN GARANTIA Y/O ADMINISTRACION A LARGO PLAZO
2	2	5	6	0	00	000	<b>VALORES Y BIENES EN GARANTIA A LARGO PLAZO</b>
				1	00	000	<b>VALORES Y BIENES EN GARANTIA A LARGO PLAZO</b>
					01	000	VALORES Y BIENES EN GARANTIA A LARGO PLAZO
					001	000	VALORES Y BIENES EN GARANTIA A LARGO PLAZO
2	2	6					<b>PROVISIONES A LARGO PLAZO</b>
2	2	6	1	0	00	000	<b>PROVISION PARA DEMANDAS Y JUICIOS A LARGO PLAZO</b>
				1	00	000	<b>PROVISION PARA DEMANDAS Y JUICIOS A LARGO PLAZO</b>
					01	000	PROVISION PARA DEMANDAS Y JUICIOS A LARGO PLAZO
					001	000	PROVISION PARA DEMANDAS Y JUICIOS A LARGO PLAZO
2	2	6	2	0	00	000	<b>PROVISION PARA PENSIONES A LARGO PLAZO</b>
				1	00	000	<b>PROVISION PARA PENSIONES A LARGO PLAZO</b>
					01	000	PROVISION PARA PENSIONES A LARGO PLAZO
					001	000	PROVISION PARA PENSIONES A LARGO PLAZO



# PLAN DE CUENTAS

## 2022

GENERO	GRUPO	RUBRO	CUENTA	SUBCUENTA	SUB-SUBCUENTA	SUB-SUBCUENTA ESPECIFICA	CONCEPTO
2	2	6	3	0	00	000	PROVISION PARA CONTINGENCIAS A LARGO PLAZO
				1	00	000	PROVISION PARA CONTINGENCIAS A LARGO PLAZO
					01	000	PROVISION PARA CONTINGENCIAS A LARGO PLAZO
						001	PROVISION PARA CONTINGENCIAS A LARGO PLAZO
2	2	6	9	0	00	000	OTRAS PROVISIONES A LARGO PLAZO
				1	00	000	OTRAS PROVISIONES A LARGO PLAZO
					01	000	OTRAS PROVISIONES A LARGO PLAZO
						001	OTRAS PROVISIONES A LARGO PLAZO
<b>3</b>							<b><u>HACIENDA PUBLICA/PATRIMONIO</u></b>
<b>3</b>	<b>1</b>						<b>HACIENDA PUBLICA/PATRIMONIO CONTRIBUIDO</b>
3	1	1	0	0	00	000	APORTACIONES
				1	0	000	APORTACIONES
				1	00	000	APORTACIONES
					01	000	APORTACIONES
						001	APORTACIONES
3	1	2	0	0	00	000	DONACIONES DE CAPITAL
				1	0	000	DONACIONES DE CAPITAL

# PLAN DE CUENTAS

## 2022

GENERO	GRUPO	RUBRO	CUENTA	SUBCUENTA	SUB-SUBCUENTA	SUB-SUBCUENTA ESPECIFICA	CONCEPTO
				1	00	000	<b>DONACIONES DE CAPITAL</b>
					01	000	DONACIONES DE CAPITAL
					001		DONACIONES DE CAPITAL
3	1	3	0	0	00	000	<b>ACTUALIZACION DE LA HACIENDA PUBLICA/PATRIMONIO</b>
			1	0	00	000	<b>ACTUALIZACION DE LA HACIENDA PUBLICA/PATRIMONIO</b>
				1	00	000	<b>ACTUALIZACION DE LA HACIENDA PUBLICA/PATRIMONIO</b>
					01	000	ACTUALIZACION DE LA HACIENDA PUBLICA/PATRIMONIO
					001		PATRIMONIO ACTIVO FIJO
					002		PATRIMONIO DEUDA PUBLICA
					003		PATRIMONIO DEUDA PUBLICA 2011
3	2						<b>HACIENDA PUBLICA/PATRIMONIO GENERADO</b>
3	2	1	0	0	00	000	<b>RESULTADO DEL EJERCICIO (AHORRO/DESAHORRO)</b>
			1	0	00	000	<b>RESULTADO DEL EJERCICIO (AHORRO/DESAHORRO)</b>
				1	00	000	<b>RESULTADO DEL EJERCICIO (AHORRO/DESAHORRO)</b>
					01	000	RESULTADO DEL EJERCICIO (AHORRO/DESAHORRO)
					001		RESULTADO DEL EJERCICIO
3	2	2	0	0	00	000	<b>RESULTADOS DE EJERCICIOS ANTERIORES</b>
			1	0	00	000	<b>RESULTADOS DE EJERCICIOS ANTERIORES</b>

# PLAN DE CUENTAS

## 2022

GENERO	GRUPO	RUBRO	CUENTA	SUBCUENTA	SUB-SUBCUENTA	SUB-SUBCUENTA ESPECIFICA	CONCEPTO
				1	00	000	<b>RESULTADOS DE EJERCICIOS ANTERIORES</b>
					01	000	RESULTADOS DE EJERCICIOS ANTERIORES
						001	RESULTADOS DE EJERCICIOS ANTERIORES
<b>3</b>	<b>2</b>	<b>3</b>					<b>REVALUOS</b>
<b>3</b>	<b>2</b>	<b>3</b>	<b>1</b>	<b>0</b>	<b>00</b>	<b>000</b>	<b>REVALUO DE BIENES INMUEBLES</b>
				<b>1</b>	<b>00</b>	<b>000</b>	<b>REVALUO DE BIENES INMUEBLES</b>
					01	000	REVALUO DE BIENES INMUEBLES
						001	REVALUO DE BIENES INMUEBLES
<b>3</b>	<b>2</b>	<b>3</b>	<b>2</b>	<b>0</b>	<b>00</b>	<b>000</b>	<b>REVALUO DE BIENES MUEBLES</b>
				<b>1</b>	<b>00</b>	<b>000</b>	<b>REVALUO DE BIENES MUEBLES</b>
					01	000	REVALUO DE BIENES MUEBLES
						001	REVALUO DE BIENES MUEBLES
<b>3</b>	<b>2</b>	<b>3</b>	<b>3</b>	<b>0</b>	<b>00</b>	<b>000</b>	<b>REVALUO DE BIENES INTANGIBLES</b>
				<b>1</b>	<b>00</b>	<b>000</b>	<b>REVALUO DE BIENES INTANGIBLES</b>
					01	000	REVALUO DE BIENES INTANGIBLES
						001	REVALUO DE BIENES INTANGIBLES
<b>3</b>	<b>2</b>	<b>3</b>	<b>9</b>	<b>0</b>	<b>00</b>	<b>000</b>	<b>OTROS REVALUOS</b>
				<b>1</b>	<b>00</b>	<b>000</b>	<b>OTROS REVALUOS</b>

# PLAN DE CUENTAS

## 2022

GENERO	GRUPO	RUBRO	CUENTA	SUBCUENTA	SUB-SUBCUENTA	SUB-SUBCUENTA ESPECIFICA	CONCEPTO
					01	000	OTROS REVALUOS
						001	OTROS REVALUOS
<b>3</b>	<b>2</b>	<b>4</b>					<b>RESERVAS</b>
<b>3</b>	<b>2</b>	<b>4</b>	<b>1</b>	<b>0</b>	<b>00</b>	<b>000</b>	<b>RESERVAS DE PATRIMONIO</b>
				<b>1</b>	<b>00</b>	<b>000</b>	<b>RESERVAS DE PATRIMONIO</b>
					<b>01</b>	<b>000</b>	<b>RESERVAS DE PATRIMONIO</b>
						001	RESERVAS DE PATRIMONIO
<b>3</b>	<b>2</b>	<b>4</b>	<b>2</b>	<b>0</b>	<b>00</b>	<b>000</b>	<b>RESERVAS TERRITORIALES</b>
				<b>1</b>	<b>00</b>	<b>000</b>	<b>RESERVAS TERRITORIALES</b>
					<b>01</b>	<b>000</b>	<b>RESERVAS TERRITORIALES</b>
						001	RESERVAS TERRITORIALES
<b>3</b>	<b>2</b>	<b>4</b>	<b>3</b>	<b>0</b>	<b>00</b>	<b>000</b>	<b>RESERVAS POR CONTINGENCIAS</b>
				<b>1</b>	<b>00</b>	<b>000</b>	<b>RESERVAS POR CONTINGENCIAS</b>
					<b>01</b>	<b>000</b>	<b>RESERVAS POR CONTINGENCIAS</b>
						001	RESERVAS POR CONTINGENCIAS
<b>3</b>	<b>2</b>	<b>5</b>					<b>RECTIFICACIONES DE RESULTADOS DE EJERCICIOS ANTERIORES</b>
<b>3</b>	<b>2</b>	<b>5</b>	<b>1</b>	<b>0</b>	<b>00</b>	<b>000</b>	<b>CAMBIOS EN POLITICAS CONTABLES</b>
				<b>1</b>	<b>00</b>	<b>000</b>	<b>CAMBIOS EN POLITICAS CONTABLES</b>

# PLAN DE CUENTAS

## 2022

GENERO	GRUPO	RUBRO	CUENTA	SUBCUENTA	SUB-SUBCUENTA	SUB-SUBCUENTA ESPECIFICA	CONCEPTO
					01	000	CAMBIOS EN POLITICAS CONTABLES
						001	CAMBIOS EN POLITICAS CONTABLES
3	2	5	2	0	00	000	CAMBIOS POR ERRORES CONTABLES
				1	00	000	CAMBIOS POR ERRORES CONTABLES
					01	000	CAMBIOS POR ERRORES CONTABLES
						001	CAMBIOS POR ERRORES CONTABLES
3	3						<b>EXCESO O INSUFICIENCIA EN LA ACTUALIZACION DE LA HACIENDA PUBLICA /PATRIMONIO</b>
3	3	1	0	0	00	000	RESULTADO POR POSICION MONETARIA
			1	0	00	000	RESULTADO POR POSICION MONETARIA
				1	00	000	RESULTADO POR POSICION MONETARIA
					01	000	RESULTADO POR POSICION MONETARIA
						001	RESULTADO POR POSICION MONETARIA
3	3	2	0	0	00	000	RESULTADO POR TENENCIA DE ACTIVOS NO MONETARIOS
			1	0	00	000	RESULTADO POR TENENCIA DE ACTIVOS NO MONETARIOS
				1	00	000	RESULTADO POR TENENCIA DE ACTIVOS NO MONETARIOS
					01	000	RESULTADO POR TENENCIA DE ACTIVOS NO MONETARIOS
						001	RESULTADO POR TENENCIA DE ACTIVOS NO MONETARIOS
4							<b><u>INGRESOS Y OTROS BENEFICIOS</u></b>

# PLAN DE CUENTAS

## 2022

GENERO	GRUPO	RUBRO	CUENTA	SUBCUENTA	SUB-SUBCUENTA	SUB-SUBCUENTA ESPECIFICA	CONCEPTO
4	1						<b>INGRESOS DE GESTION</b>
4	1	1					<b>IMPUESTOS</b>
4	1	1	1	0	00	000	<b>IMPUESTOS SOBRE LOS INGRESOS</b>
				1	00	000	<b>IMPUESTOS SOBRE LOS INGRESOS</b>
					01	000	IMPUESTOS SOBRE LOS INGRESOS
						001	IMPUESTOS SOBRE LOS INGRESOS
4	1	1	2	0	00	000	<b>IMPUESTOS SOBRE EL PATRIMONIO</b>
				1	00	000	<b>IMPUESTOS SOBRE EL PATRIMONIO</b>
					01	000	IMPUESTOS SOBRE EL PATRIMONIO
						001	IMPUESTOS SOBRE EL PATRIMONIO
4	1	1	3	0	00	000	<b>IMPUESTOS SOBRE LA PRODUCCION, EL CONSUMO Y LAS TRANSACCIONES</b>
				1	00	000	<b>IMPUESTOS SOBRE LA PRODUCCION, EL CONSUMO Y LAS TRANSACCIONES</b>
					01	000	IMPUESTOS SOBRE LA PRODUCCION, EL CONSUMO Y LAS TRANSACCIONES
						001	IMPUESTOS SOBRE LA PRODUCCION, EL CONSUMO Y LAS TRANSACCIONES
4	1	1	4	0	00	000	<b>IMPUESTOS AL COMERCIO EXTERIOR</b>
				1	00	000	<b>IMPUESTOS AL COMERCIO EXTERIOR</b>
					01	000	IMPUESTOS AL COMERCIO EXTERIOR
						001	IMPUESTOS AL COMERCIO EXTERIOR

# PLAN DE CUENTAS

## 2022

GENERO	GRUPO	RUBRO	CUENTA	SUBCUENTA	SUB-SUBCUENTA	SUB-SUBCUENTA ESPECIFICA	CONCEPTO
4	1	1	5	0	00	000	<b>IMPUESTO SOBRE NOMINAS Y ASIMILABLES</b>
				1	00	000	<b>IMPUESTO SOBRE NOMINAS Y ASIMILABLES</b>
					01	000	<b>IMPUESTO SOBRE NOMINAS Y ASIMILABLES</b>
						001	IMPUESTO SOBRE NOMINAS Y ASIMILABLES
4	1	1	6	0	00	000	<b>IMPUESTOS ECOLOGICOS</b>
				1	00	000	<b>IMPUESTOS ECOLOGICOS</b>
					01	000	<b>IMPUESTOS ECOLOGICOS</b>
						001	IMPUESTOS ECOLOGICOS
4	1	1	7	0	00	000	<b>ACCESORIOS DE IMPUESTOS</b>
				1	00	000	<b>ACCESORIOS DE IMPUESTOS</b>
					01	000	<b>ACCESORIOS DE IMPUESTOS</b>
						001	ACCESORIOS DE IMPUESTOS
4	1	1	8	0	00	000	<b>IMPUESTOS NO COMPRENDIDOS EN LA LEY DE INGRESOS VIGENTE, CAUSADOS EN EJERCICIOS FISCALES ANTERIORES PENDIENTES DE LIQUIDACION O PAGO</b>
				1	00	000	<b>IMPUESTOS NO COMPRENDIDOS EN LA LEY DE INGRESOS VIGENTE, CAUSADOS EN EJERCICIOS FISCALES ANTERIORES PENDIENTES DE LIQUIDACION O PAGO</b>
					01	000	<b>IMPUESTOS NO COMPRENDIDOS EN LA LEY DE INGRESOS VIGENTE, CAUSADOS EN EJERCICIOS FISCALES ANTERIORES PENDIENTES DE LIQUIDACION O PAGO</b>
					01	000	IMPUESTOS NO COMPRENDIDOS EN LA LEY DE INGRESOS VIGENTE, CAUSADOS EN EJERCICIOS FISCALES ANTERIORES PENDIENTES DE LIQUIDACION O PAGO
4	1	1	9	0	00	000	<b>OTROS IMPUESTOS</b>

# PLAN DE CUENTAS

## 2022

GENERO	GRUPO	RUBRO	CUENTA	SUBCUENTA	SUB-SUBCUENTA	SUB-SUBCUENTA ESPECIFICA	CONCEPTO
				1	00	000	<b>OTROS IMPUESTOS</b>
					01	000	<b>OTROS IMPUESTOS</b>
						001	OTROS IMPUESTOS
<b>4</b>	<b>1</b>	<b>2</b>					<b>CUOTAS Y APORTACIONES DE SEGURIDAD SOCIAL</b>
<b>4</b>	<b>1</b>	<b>2</b>	<b>1</b>	<b>0</b>	<b>00</b>	<b>000</b>	<b>APORTACIONES PARA FONDOS DE VIVIENDA</b>
				1	00	000	<b>APORTACIONES PARA FONDOS DE VIVIENDA</b>
					01	000	<b>APORTACIONES PARA FONDOS DE VIVIENDA</b>
						001	APORTACIONES PARA FONDOS DE VIVIENDA
<b>4</b>	<b>1</b>	<b>2</b>	<b>2</b>	<b>0</b>	<b>00</b>	<b>000</b>	<b>CUOTAS PARA LA SEGURIDAD SOCIAL</b>
				1	00	000	<b>CUOTAS PARA LA SEGURIDAD SOCIAL</b>
					01	000	<b>CUOTAS PARA LA SEGURIDAD SOCIAL</b>
						001	CUOTAS PARA LA SEGURIDAD SOCIAL
<b>4</b>	<b>1</b>	<b>2</b>	<b>3</b>	<b>0</b>	<b>00</b>	<b>000</b>	<b>CUOTAS DE AHORRO PARA EL RETIRO</b>
				1	00	000	<b>CUOTAS DE AHORRO PARA EL RETIRO</b>
					01	000	<b>CUOTAS DE AHORRO PARA EL RETIRO</b>
						001	CUOTAS DE AHORRO PARA EL RETIRO
<b>4</b>	<b>1</b>	<b>2</b>	<b>4</b>	<b>0</b>	<b>00</b>	<b>000</b>	<b>ACCESORIOS DE CUOTAS Y APORTACIONES DE SEGURIDAD SOCIAL</b>
				1	00	000	<b>ACCESORIOS DE CUOTAS Y APORTACIONES DE SEGURIDAD SOCIAL</b>



# PLAN DE CUENTAS

## 2022

GENERO	GRUPO	RUBRO	CUENTA	SUBCUENTA	SUB-SUBCUENTA	SUB-SUBCUENTA ESPECIFICA	CONCEPTO
					01	000	ACCESORIOS DE CUOTAS Y APORTACIONES DE SEGURIDAD SOCIAL
						001	ACCESORIOS DE CUOTAS Y APORTACIONES DE SEGURIDAD SOCIAL
4	1	2	9	0	00	000	<b>OTRAS CUOTAS Y APORTACIONES PARA LA SEGURIDAD SOCIAL</b>
				1	00	000	<b>OTRAS CUOTAS Y APORTACIONES PARA LA SEGURIDAD SOCIAL</b>
					01	000	OTRAS CUOTAS Y APORTACIONES PARA LA SEGURIDAD SOCIAL
						001	OTRAS CUOTAS Y APORTACIONES PARA LA SEGURIDAD SOCIAL
4	1	3					<b>CONTRIBUCIONES DE MEJORAS</b>
4	1	3	1	0	00	000	<b>CONTRIBUCIONES DE MEJORAS POR OBRAS PUBLICAS</b>
				1	00	000	<b>CONTRIBUCIONES DE MEJORAS POR OBRAS PUBLICAS</b>
					01	000	CONTRIBUCIONES DE MEJORAS POR OBRAS PUBLICAS
						001	CONTRIBUCIONES DE MEJORAS POR OBRAS PUBLICAS
4	1	3	2	0	00	000	<b>CONTRIBUCIONES DE MEJORAS NO COMPRENDIDAS EN LA LEY DE INGRESOS VIGENTE, CAUSADAS EN EJERCICIOS FISCALES ANTERIORES PENDIENTES DE LIQUIDACION O PAGO</b>
				1	00	000	<b>CONTRIBUCIONES DE MEJORAS NO COMPRENDIDAS EN LA LEY DE INGRESOS VIGENTE, CAUSADAS EN EJERCICIOS FISCALES ANTERIORES PENDIENTES DE LIQUIDACION O PAGO</b>
					01	000	CONTRIBUCIONES DE MEJORAS NO COMPRENDIDAS EN LA LEY DE INGRESOS VIGENTE, CAUSADAS EN EJERCICIOS FISCALES ANTERIORES PENDIENTES DE LIQUIDACION O PAGO
						001	CONTRIBUCIONES DE MEJORAS NO COMPRENDIDAS EN LA LEY DE INGRESOS VIGENTE, CAUSADAS EN EJERCICIOS FISCALES ANTERIORES PENDIENTES DE LIQUIDACION O PAGO
4	1	4					<b>DERECHOS</b>

# PLAN DE CUENTAS

## 2022

GENERO	GRUPO	RUBRO	CUENTA	SUBCUENTA	SUB-SUBCUENTA	SUB-SUBCUENTA ESPECIFICA	CONCEPTO
4	1	4	1	0	00	000	<b>DERECHOS POR EL USO, GOCE, APROVECHAMIENTO O EXPLOTACION DE BIENES DE DOMINIO PUBLICO</b>
				1	00	000	<b>DERECHOS POR EL USO, GOCE, APROVECHAMIENTO O EXPLOTACION DE BIENES DE DOMINIO PUBLICO</b>
					01	000	<b>DERECHOS POR EL USO, GOCE, APROVECHAMIENTO O EXPLOTACION DE BIENES DE DOMINIO PUBLICO</b>
						001	DERECHOS POR EL USO, GOCE, APROVECHAMIENTO O EXPLOTACION DE BIENES DE DOMINIO PUBLICO
4	1	4	3	0	00	000	<b>DERECHOS POR PRESTACION DE SERVICIOS</b>
				1	00	000	<b>DERECHOS POR PRESTACION DE SERVICIOS</b>
					01	000	<b>DERECHOS POR PRESTACION DE SERVICIOS</b>
						001	DERECHOS POR PRESTACION DE SERVICIOS
4	1	4	4	0	00	000	<b>ACCESORIOS DE DERECHOS</b>
				1	00	000	<b>ACCESORIOS DE DERECHOS</b>
					01	000	<b>ACCESORIOS DE DERECHOS</b>
						001	ACCESORIOS DE DERECHOS
4	1	4	5	0	00	000	<b>DERECHOS NO COMPRENDIDOS EN LA LEY DE INGRESOS VIGENTE, CAUSADOS EN EJERCICIOS FISCALES ANTERIORES PENDIENTES DE LIQUIDACION O PAGO</b>
				1	00	000	<b>DERECHOS NO COMPRENDIDOS EN LA LEY DE INGRESOS VIGENTE, CAUSADOS EN EJERCICIOS FISCALES ANTERIORES PENDIENTES DE LIQUIDACION O PAGO</b>
					01	000	<b>DERECHOS NO COMPRENDIDOS EN LA LEY DE INGRESOS VIGENTE, CAUSADOS EN EJERCICIOS FISCALES ANTERIORES PENDIENTES DE LIQUIDACION O PAGO</b>
						001	DERECHOS NO COMPRENDIDOS EN LA LEY DE INGRESOS VIGENTE, CAUSADOS EN EJERCICIOS FISCALES ANTERIORES PENDIENTES DE LIQUIDACION O PAGO

# PLAN DE CUENTAS

**2022**

GENERO	GRUPO	RUBRO	CUENTA	SUBCUENTA	SUB-SUBCUENTA	SUB-SUBCUENTA ESPECIFICA	CONCEPTO
4	1	4	9	0	00	000	<b>OTROS DERECHOS</b>
				1	00	000	<b>OTROS DERECHOS</b>
					01	000	<b>OTROS DERECHOS</b>
						001	OTROS DERECHOS
4	1	5					<b>PRODUCTOS</b>
4	1	5	1	0	00	000	<b>PRODUCTOS</b>
				1	00	000	<b>PRODUCTOS</b>
					01	000	<b>PRODUCTOS</b>
						001	PRODUCTOS
4	1	5	4	0	00	000	<b>PRODUCTOS NO COMPRENDIDOS EN LA LEY DE INGRESOS VIGENTE, CAUSADOS EN EJERCICIOS FISCALES ANTERIORES PENDIENTES DE LIQUIDACION O PAGO</b>
				1	00	000	<b>PRODUCTOS NO COMPRENDIDOS EN LA LEY DE INGRESOS VIGENTE, CAUSADOS EN EJERCICIOS FISCALES ANTERIORES PENDIENTES DE LIQUIDACION O PAGO</b>
					01	000	<b>PRODUCTOS NO COMPRENDIDOS EN LA LEY DE INGRESOS VIGENTE, CAUSADOS EN EJERCICIOS FISCALES ANTERIORES PENDIENTES DE LIQUIDACION O PAGO</b>
						001	PRODUCTOS NO COMPRENDIDOS EN LA LEY DE INGRESOS VIGENTE, CAUSADOS EN EJERCICIOS FISCALES ANTERIORES PENDIENTES DE LIQUIDACION O PAGO
4	1	6					<b>APROVECHAMIENTOS</b>
4	1	6	2	0	00	000	<b>MULTAS</b>
				1	00	000	<b>MULTAS</b>
					01	000	<b>MULTAS</b>

# PLAN DE CUENTAS

## 2022

GENERO	GRUPO	RUBRO	CUENTA	SUBCUENTA	SUB-SUBCUENTA	SUB-SUBCUENTA ESPECIFICA	CONCEPTO
						001	MULTAS
<b>4</b>	<b>1</b>	<b>6</b>	<b>3</b>	<b>0</b>	<b>00</b>	<b>000</b>	<b>INDEMNIZACIONES</b>
				<b>1</b>	<b>00</b>	<b>000</b>	<b>INDEMNIZACIONES</b>
					<b>01</b>	<b>000</b>	<b>INDEMNIZACIONES</b>
						001	INDEMNIZACIONES
<b>4</b>	<b>1</b>	<b>6</b>	<b>4</b>	<b>0</b>	<b>00</b>	<b>000</b>	<b>REINTEGROS</b>
				<b>1</b>	<b>00</b>	<b>000</b>	<b>REINTEGROS</b>
					<b>01</b>	<b>000</b>	<b>REINTEGROS</b>
						001	REINTEGROS
<b>4</b>	<b>1</b>	<b>6</b>	<b>5</b>	<b>0</b>	<b>00</b>	<b>000</b>	<b>APROVECHAMIENTOS PROVENIENTES DE OBRAS PUBLICAS</b>
				<b>1</b>	<b>00</b>	<b>000</b>	<b>APROVECHAMIENTOS PROVENIENTES DE OBRAS PUBLICAS</b>
					<b>01</b>	<b>000</b>	<b>APROVECHAMIENTOS PROVENIENTES DE OBRAS PUBLICAS</b>
						001	APROVECHAMIENTOS PROVENIENTES DE OBRAS PUBLICAS
<b>4</b>	<b>1</b>	<b>6</b>	<b>6</b>	<b>0</b>	<b>00</b>	<b>000</b>	<b>APROVECHAMIENTOS NO COMPRENDIDOS EN LA LEY DE INGRESOS VIGENTE, CAUSADOS EN EJERCICIOS FISCALES ANTERIORES PENDIENTES DE LIQUIDACION O PAGO</b>
				<b>1</b>	<b>00</b>	<b>000</b>	<b>APROVECHAMIENTOS NO COMPRENDIDOS EN LA LEY DE INGRESOS VIGENTE, CAUSADOS EN EJERCICIOS FISCALES ANTERIORES PENDIENTES DE LIQUIDACION O PAGO</b>
					<b>01</b>	<b>000</b>	<b>APROVECHAMIENTOS NO COMPRENDIDOS EN LA LEY DE INGRESOS VIGENTE, CAUSADOS EN EJERCICIOS FISCALES ANTERIORES PENDIENTES DE LIQUIDACION O PAGO</b>
							APROVECHAMIENTOS NO COMPRENDIDOS EN LA LEY DE INGRESOS VIGENTE, CAUSADOS EN EJERCICIOS FISCALES ANTERIORES PENDIENTES DE LIQUIDACION O PAGO

# PLAN DE CUENTAS

## 2022

GENERO	GRUPO	RUBRO	CUENTA	SUBCUENTA	SUB-SUBCUENTA	SUB-SUBCUENTA ESPECIFICA	CONCEPTO
						001	APROVECHAMIENTOS NO COMPRENDIDOS EN LA LEY DE INGRESOS VIGENTE, CAUSADOS EN EJERCICIOS FISCALES ANTERIORES PENDIENTES DE LIQUIDACION O PAGO
<b>4</b>	<b>1</b>	<b>6</b>	<b>8</b>	<b>0</b>	<b>00</b>	<b>000</b>	<b>ACCESORIOS DE APROVECHAMIENTOS</b>
				<b>1</b>	<b>00</b>	<b>000</b>	<b>ACCESORIOS DE APROVECHAMIENTOS</b>
					<b>01</b>	<b>000</b>	<b>ACCESORIOS DE APROVECHAMIENTOS</b>
					001		ACCESORIOS DE APROVECHAMIENTOS
<b>4</b>	<b>1</b>	<b>6</b>	<b>9</b>	<b>0</b>	<b>00</b>	<b>000</b>	<b>OTROS APROVECHAMIENTOS</b>
				<b>1</b>	<b>00</b>	<b>000</b>	<b>OTROS APROVECHAMIENTOS</b>
					<b>01</b>	<b>000</b>	<b>OTROS APROVECHAMIENTOS</b>
					001		OTROS APROVECHAMIENTOS
<b>4</b>	<b>1</b>	<b>7</b>					<b>INGRESOS POR VENTA DE BIENES Y PRESTACION DE SERVICIOS</b>
<b>4</b>	<b>1</b>	<b>7</b>	<b>1</b>	<b>0</b>	<b>00</b>	<b>000</b>	<b>INGRESOS POR VENTA DE BIENES Y PRESTACION DE SERVICIOS DE INSTITUCIONES PUBLICAS DE SEGURIDAD SOCIAL</b>
				<b>1</b>	<b>00</b>	<b>000</b>	<b>INGRESOS POR VENTA DE BIENES Y PRESTACION DE SERVICIOS DE INSTITUCIONES PUBLICAS DE SEGURIDAD SOCIAL</b>
					<b>01</b>	<b>000</b>	<b>INGRESOS POR VENTA DE BIENES Y PRESTACION DE SERVICIOS DE INSTITUCIONES PUBLICAS DE SEGURIDAD SOCIAL</b>
					001		INGRESOS POR VENTA DE BIENES Y PRESTACION DE SERVICIOS DE INSTITUCIONES PUBLICAS DE SEGURIDAD SOCIAL
<b>4</b>	<b>1</b>	<b>7</b>	<b>2</b>	<b>0</b>	<b>00</b>	<b>000</b>	<b>INGRESOS POR VENTA DE BIENES Y PRESTACION DE SERVICIOS DE EMPRESAS PRUDUCTIVAS DEL ESTADO</b>

# PLAN DE CUENTAS

## 2022

GENERO	GRUPO	RUBRO	CUENTA	SUBCUENTA	SUB-SUBCUENTA	SUB-SUBCUENTA ESPECIFICA	CONCEPTO
				1	00	000	<b>INGRESOS POR VENTA DE BIENES Y PRESTACION DE SERVICIOS DE EMPRESAS PRUDENTIVAS DEL ESTADO</b>
					01	000	<b>INGRESOS POR VENTA DE BIENES Y PRESTACION DE SERVICIOS DE EMPRESAS PRUDENTIVAS DEL ESTADO</b>
						001	INGRESOS POR VENTA DE BIENES Y PRESTACION DE SERVICIOS DE EMPRESAS PRUDENTIVAS DEL ESTADO
4	1	7	3	0	00	000	<b>INGRESOS POR VENTA DE BIENES Y PRESTACION DE SERVICIOS DE ENTIDADES PARAESTATALES Y FIDEICOMISOS NO EMPRESARIALES Y NO FINANCIEROS</b>
				1	00	000	<b>INGRESOS POR VENTA DE BIENES Y PRESTACION DE SERVICIOS DE ENTIDADES PARAESTATALES Y FIDEICOMISOS NO EMPRESARIALES Y NO FINANCIEROS</b>
					01	000	<b>INGRESOS POR VENTA DE BIENES Y PRESTACION DE SERVICIOS DE ENTIDADES PARAESTATALES Y FIDEICOMISOS NO EMPRESARIALES Y NO FINANCIEROS</b>
						001	INGRESOS POR VENTA DE BIENES Y PRESTACION DE SERVICIOS DE ENTIDADES PARAESTATALES Y FIDEICOMISOS NO EMPRESARIALES Y NO FINANCIEROS
4	1	7	4	0	00	000	<b>INGRESOS POR VENTA DE BIENES Y PRESTACION DE SERVICIOS DE ENTIDADES PARAESTATALES EMPRESARIALES NO FINANCIERAS CON PARTICIPACION ESTATAL MAYORITARIA</b>
				1	00	000	<b>INGRESOS POR VENTA DE BIENES Y PRESTACION DE SERVICIOS DE ENTIDADES PARAESTATALES EMPRESARIALES NO FINANCIERAS CON PARTICIPACION ESTATAL MAYORITARIA</b>
					01	000	<b>INGRESOS POR VENTA DE BIENES Y PRESTACION DE SERVICIOS DE ENTIDADES PARAESTATALES EMPRESARIALES NO FINANCIERAS CON PARTICIPACION ESTATAL MAYORITARIA</b>
						001	INGRESOS POR VENTA DE BIENES Y PRESTACION DE SERVICIOS DE ENTIDADES PARAESTATALES EMPRESARIALES NO FINANCIERAS CON PARTICIPACION ESTATAL MAYORITARIA
4	1	7	5	0	00	000	<b>INGRESOS POR VENTA DE BIENES Y PRESTACION DE SERVICIOS DE ENTIDADES PARAESTATALES EMPRESARIALES FINANCIERAS MONETARIAS CON PARTICIPACION ESTATAL MAYORITARIA</b>
				1	00	000	<b>INGRESOS POR VENTA DE BIENES Y PRESTACION DE SERVICIOS DE ENTIDADES PARAESTATALES EMPRESARIALES FINANCIERAS MONETARIAS CON PARTICIPACION ESTATAL MAYORITARIA</b>

# PLAN DE CUENTAS

## 2022

GENERO	GRUPO	RUBRO	CUENTA	SUBCUENTA	SUB-SUBCUENTA	SUB-SUBCUENTA ESPECIFICA	CONCEPTO
					01	000	INGRESOS POR VENTA DE BIENES Y PRESTACION DE SERVICIOS DE ENTIDADES PARAESTATALES EMPRESARIALES FINANCIERAS MONETARIAS CON PARTICIPACION ESTATAL MAYORITARIA
						001	INGRESOS POR VENTA DE BIENES Y PRESTACION DE SERVICIOS DE ENTIDADES PARAESTATALES EMPRESARIALES FINANCIERAS MONETARIAS CON PARTICIPACION ESTATAL MAYORITARIA
4	1	7	6	0	00	000	INGRESOS POR VENTA DE BIENES Y PRESTACION DE SERVICIOS DE ENTIDADES PARAESTATALES EMPRESARIALES FINANCIERAS NO MONETARIAS CON PARTICIPACION ESTATAL MAYORITARIA
				1	00	000	INGRESOS POR VENTA DE BIENES Y PRESTACION DE SERVICIOS DE ENTIDADES PARAESTATALES EMPRESARIALES FINANCIERAS NO MONETARIAS CON PARTICIPACION ESTATAL MAYORITARIA
					01	000	INGRESOS POR VENTA DE BIENES Y PRESTACION DE SERVICIOS DE ENTIDADES PARAESTATALES EMPRESARIALES FINANCIERAS NO MONETARIAS CON PARTICIPACION ESTATAL MAYORITARIA
						001	INGRESOS POR VENTA DE BIENES Y PRESTACION DE SERVICIOS DE ENTIDADES PARAESTATALES EMPRESARIALES FINANCIERAS NO MONETARIAS CON PARTICIPACION ESTATAL MAYORITARIA
4	1	7	7	0	00	000	INGRESOS POR VENTA DE BIENES Y PRESTACION DE SERVICIOS DE FIDEICOMISOS FINANCIEROS PUBLICOS CON PARTICIPACION ESTATAL MAYORITARIA
				1	00	000	INGRESOS POR VENTA DE BIENES Y PRESTACION DE SERVICIOS DE FIDEICOMISOS FINANCIEROS PUBLICOS CON PARTICIPACION ESTATAL MAYORITARIA
					01	000	INGRESOS POR VENTA DE BIENES Y PRESTACION DE SERVICIOS DE FIDEICOMISOS FINANCIEROS PUBLICOS CON PARTICIPACION ESTATAL MAYORITARIA
						001	INGRESOS POR VENTA DE BIENES Y PRESTACION DE SERVICIOS DE FIDEICOMISOS FINANCIEROS PUBLICOS CON PARTICIPACION ESTATAL MAYORITARIA
4	1	7	8	0	00	000	INGRESOS POR VENTA DE BIENES Y PRESTACION DE SERVICIOS DE LOS PODERES LEGISLATIVO Y JUDICIAL, Y DE LOS ORGANOS AUTONOMOS
				1	00	000	INGRESOS POR VENTA DE BIENES Y PRESTACION DE SERVICIOS DE LOS PODERES LEGISLATIVO Y JUDICIAL, Y DE LOS ORGANOS AUTONOMOS

# PLAN DE CUENTAS

## 2022

GENERO	GRUPO	RUBRO	CUENTA	SUBCUENTA	SUB-SUBCUENTA	SUB-SUBCUENTA ESPECIFICA	CONCEPTO
					01	000	INGRESOS POR VENTA DE BIENES Y PRESTACION DE SERVICIOS DE LOS PODERES LEGISLATIVO Y JUDICIAL, Y DE LOS ORGANOS AUTONOMOS
						001	INGRESOS POR VENTA DE BIENES Y PRESTACION DE SERVICIOS DE LOS PODERES LEGISLATIVO Y JUDICIAL, Y DE LOS ORGANOS AUTONOMOS
4	2						<b>PARTICIPACIONES, APORTACIONES, CONVENIOS, INCENTIVOS DERIVADOS DE LA COLABORACION FISCAL , FONDOS DISTINTOS DE APORTACIONES, TRANSFERENCIAS, ASIGNACIONES, SUBSIDIOS Y SUBVENCIONES, Y PENSIONES Y JUBILACIONES</b>
4	2	1					<b>PARTICIPACIONES, APORTACIONES, CONVENIOS, INCENTIVOS DERIVADOS DE LA COLABORACION FISCAL Y FONDOS DISTINTOS DE APORTACIONES</b>
4	2	1	1	0	00	000	<b>PARTICIPACIONES</b>
				1	00	000	<b>PARTICIPACIONES</b>
					01	000	PARTICIPACIONES
						001	PARTICIPACIONES
4	2	1	2	0	00	000	<b>APORTACIONES</b>
				1	00	000	<b>APORTACIONES</b>
					01	000	APORTACIONES
						001	APORTACIONES
4	2	1	3	0	00	000	<b>CONVENIOS</b>
				1	00	000	<b>CONVENIOS</b>
					01	000	CONVENIOS
						001	CONVENIOS



# PLAN DE CUENTAS

## 2022

GENERO	GRUPO	RUBRO	CUENTA	SUBCUENTA	SUB-SUBCUENTA	SUB-SUBCUENTA ESPECIFICA	CONCEPTO
4	2	1	4	0	00	000	INCENTIVOS DERIVADOS DE LA COLABORACION FISCAL
				1	00	000	INCENTIVOS DERIVADOS DE LA COLABORACION FISCAL
					01	000	INCENTIVOS DERIVADOS DE LA COLABORACION FISCAL
						001	INCENTIVOS DERIVADOS DE LA COLABORACION FISCAL
4	2	1	5	0	00	000	FONDOS DISTINTOS DE APORTACIONES
				1	00	000	FONDOS DISTINTOS DE APORTACIONES
					01	000	FONDOS DISTINTOS DE APORTACIONES
						001	FONDOS DISTINTOS DE APORTACIONES
4	2	2					TRANSFERENCIAS, ASIGNACIONES, SUBSIDIOS Y SUBVENCIONES, Y PENSIONES Y JUBILACIONES
4	2	2	1	0	00	000	TRANSFERENCIAS Y ASIGNACIONES
				1	00	000	TRANSFERENCIAS Y ASIGNACIONES
					01	000	TRANSFERENCIAS Y ASIGNACIONES
						001	TRANSFERENCIAS Y ASIGNACIONES
4	2	2	3	0	00	000	SUBSIDIOS Y SUBVENCIONES
				1	00	000	SUBSIDIOS Y SUBVENCIONES
					01	000	SUBSIDIOS Y SUBVENCIONES
						001	SUBSIDIOS Y SUBVENCIONES

# PLAN DE CUENTAS

## 2022

GENERO	GRUPO	RUBRO	CUENTA	SUBCUENTA	SUB-SUBCUENTA	SUB-SUBCUENTA ESPECIFICA	CONCEPTO
4	2	2	5	0	00	000	<b>PENSIONES Y JUBILACIONES</b>
				1	00	000	<b>PENSIONES Y JUBILACIONES</b>
					01	000	<b>PENSIONES Y JUBILACIONES</b>
						001	PENSIONES Y JUBILACIONES
4	2	2	7	0	00	000	<b>TRANSFERENCIAS DEL FONDO MEXICANO DEL PETROLEO PARA LA ESTABILIZACION Y EL DESARROLLO</b>
				1	00	000	<b>TRANSFERENCIAS DEL FONDO MEXICANO DEL PETROLEO PARA LA ESTABILIZACION Y EL DESARROLLO</b>
					01	000	<b>TRANSFERENCIAS DEL FONDO MEXICANO DEL PETROLEO PARA LA ESTABILIZACION Y EL DESARROLLO</b>
						001	TRANSFERENCIAS DEL FONDO MEXICANO DEL PETROLEO PARA LA ESTABILIZACION Y EL DESARROLLO
4	3						<b>OTROS INGRESOS Y BENEFICIOS</b>
4	3	1					<b>INGRESOS FINANCIEROS</b>
4	3	1	1	0	00	000	<b>INTERESES GANADOS DE TITULOS, VALORES Y DEMAS INSTRUMENTOS FINANCIEROS</b>
				1	00	000	<b>INTERESES GANADOS DE TITULOS, VALORES Y DEMAS INSTRUMENTOS FINANCIEROS</b>
					01	000	<b>INTERESES GANADOS DE TITULOS, VALORES Y DEMAS INSTRUMENTOS FINANCIEROS</b>
						001	INTERESES GANADOS DE TITULOS, VALORES Y DEMAS INSTRUMENTOS FINANCIEROS
4	3	1	9	0	00	000	<b>OTROS INGRESOS FINANCIEROS</b>
				1	00	000	<b>OTROS INGRESOS FINANCIEROS</b>

# PLAN DE CUENTAS

## 2022

GENERO	GRUPO	RUBRO	CUENTA	SUBCUENTA	SUB-SUBCUENTA	SUB-SUBCUENTA ESPECIFICA	CONCEPTO
					01	000	OTROS INGRESOS FINANCIEROS
						001	OTROS INGRESOS FINANCIEROS
<b>4</b>	<b>3</b>	<b>2</b>					<b>INCREMENTO POR VARIACION DE INVENTARIOS</b>
<b>4</b>	<b>3</b>	<b>2</b>	<b>1</b>	<b>0</b>	<b>00</b>	<b>000</b>	<b>INCREMENTO POR VARIACION DE INVENTARIOS DE MERCANCIAS PARA VENTA</b>
				<b>1</b>	<b>00</b>	<b>000</b>	<b>INCREMENTO POR VARIACION DE INVENTARIOS DE MERCANCIAS PARA VENTA</b>
					01	000	INCREMENTO POR VARIACION DE INVENTARIOS DE MERCANCIAS PARA VENTA
						001	INCREMENTO POR VARIACION DE INVENTARIOS DE MERCANCIAS PARA VENTA
<b>4</b>	<b>3</b>	<b>2</b>	<b>2</b>	<b>0</b>	<b>00</b>	<b>000</b>	<b>INCREMENTO POR VARIACION DE INVENTARIOS DE MERCANCIAS TERMINADAS</b>
				<b>1</b>	<b>00</b>	<b>000</b>	<b>INCREMENTO POR VARIACION DE INVENTARIOS DE MERCANCIAS TERMINADAS</b>
					01	000	INCREMENTO POR VARIACION DE INVENTARIOS DE MERCANCIAS TERMINADAS
						001	INCREMENTO POR VARIACION DE INVENTARIOS DE MERCANCIAS TERMINADAS
<b>4</b>	<b>3</b>	<b>2</b>	<b>3</b>	<b>0</b>	<b>00</b>	<b>000</b>	<b>INCREMENTO POR VARIACION DE INVENTARIOS DE MERCANCIAS EN PROCESO DE ELABORACION</b>
				<b>1</b>	<b>00</b>	<b>000</b>	<b>INCREMENTO POR VARIACION DE INVENTARIOS DE MERCANCIAS EN PROCESO DE ELABORACION</b>
					01	000	INCREMENTO POR VARIACION DE INVENTARIOS DE MERCANCIAS EN PROCESO DE ELABORACION
						001	INCREMENTO POR VARIACION DE INVENTARIOS DE MERCANCIAS EN PROCESO DE ELABORACION
<b>4</b>	<b>3</b>	<b>2</b>	<b>4</b>	<b>0</b>	<b>00</b>	<b>000</b>	<b>INCREMENTO POR VARIACION DE INVENTARIOS DE MATERIAS PRIMAS, MATERIALES Y SUMINISTROS PARA PRODUCCION</b>

# PLAN DE CUENTAS

## 2022

GENERO	GRUPO	RUBRO	CUENTA	SUBCUENTA	SUB-SUBCUENTA	SUB-SUBCUENTA ESPECIFICA	CONCEPTO
				1	00	000	<b>INCREMENTO POR VARIACION DE INVENTARIOS DE MATERIAS PRIMAS, MATERIALES Y SUMINISTROS PARA PRODUCCION</b>
					01	000	<b>INCREMENTO POR VARIACION DE INVENTARIOS DE MATERIAS PRIMAS, MATERIALES Y SUMINISTROS PARA PRODUCCION</b>
					001		INCREMENTO POR VARIACION DE INVENTARIOS DE MATERIAS PRIMAS, MATERIALES Y SUMINISTROS PARA PRODUCCION
4	3	2	5	0	00	000	<b>INCREMENTO POR VARIACION DE ALMACEN DE MATERIAS PRIMAS, MATERIALES Y SUMINISTROS DE CONSUMO</b>
				1	00	000	<b>INCREMENTO POR VARIACION DE ALMACEN DE MATERIAS PRIMAS, MATERIALES Y SUMINISTROS DE CONSUMO</b>
					01	000	<b>INCREMENTO POR VARIACION DE ALMACEN DE MATERIAS PRIMAS, MATERIALES Y SUMINISTROS DE CONSUMO</b>
					001		INCREMENTO POR VARIACION DE ALMACEN DE MATERIAS PRIMAS, MATERIALES Y SUMINISTROS DE CONSUMO
4	3	3					<b>DISMINUCION DEL EXCESO DE ESTIMACIONES POR PERDIDA O DETERIORO U OBSOLESCENCIA</b>
4	3	3	1	0	00	000	<b>DISMINUCION DEL EXCESO DE ESTIMACIONES POR PERDIDA O DETERIORO U OBSOLESCENCIA</b>
				1	00	000	<b>DISMINUCION DEL EXCESO DE ESTIMACIONES POR PERDIDA O DETERIORO U OBSOLESCENCIA</b>
					01	000	<b>DISMINUCION DEL EXCESO DE ESTIMACIONES POR PERDIDA O DETERIORO U OBSOLESCENCIA</b>
					001		DISMINUCION DEL EXCESO DE ESTIMACIONES POR PERDIDA O DETERIORO U OBSOLESCENCIA
4	3	4					<b>DISMINUCION DEL EXCESO DE PROVISIONES</b>
4	3	4	1	0	00	000	<b>DISMINUCION DEL EXCESO DE PROVISIONES</b>

# PLAN DE CUENTAS

## 2022

GENERO	GRUPO	RUBRO	CUENTA	SUBCUENTA	SUB-SUBCUENTA	SUB-SUBCUENTA ESPECIFICA	CONCEPTO
				1	00	000	<b>DISMINUCION DEL EXCESO DE PROVISIONES</b>
					01	000	<b>DISMINUCION DEL EXCESO DE PROVISIONES</b>
						001	DISMINUCION DEL EXCESO DE PROVISIONES
<b>4</b>	<b>3</b>	<b>9</b>					<b>OTROS INGRESOS Y BENEFICIOS VARIOS</b>
<b>4</b>	<b>3</b>	<b>9</b>	<b>2</b>	<b>0</b>	<b>00</b>	<b>000</b>	<b>BONIFICACIONES Y DESCUENTOS OBTENIDOS</b>
				1	00	000	<b>BONIFICACIONES Y DESCUENTOS OBTENIDOS</b>
					01	000	<b>BONIFICACIONES Y DESCUENTOS OBTENIDOS</b>
						001	BONIFICACIONES Y DESCUENTOS OBTENIDOS
<b>4</b>	<b>3</b>	<b>9</b>	<b>3</b>	<b>0</b>	<b>00</b>	<b>000</b>	<b>DIFERENCIAS POR TIPO DE CAMBIO A FAVOR</b>
				1	00	000	<b>DIFERENCIAS POR TIPO DE CAMBIO A FAVOR</b>
					01	000	<b>DIFERENCIAS POR TIPO DE CAMBIO A FAVOR</b>
						001	DIFERENCIAS POR TIPO DE CAMBIO A FAVOR
<b>4</b>	<b>3</b>	<b>9</b>	<b>4</b>	<b>0</b>	<b>00</b>	<b>000</b>	<b>DIFERENCIAS DE COTIZACIONES A FAVOR EN VALORES NEGOCIABLES</b>
				1	00	000	<b>DIFERENCIAS DE COTIZACIONES A FAVOR EN VALORES NEGOCIABLES</b>
					01	000	<b>DIFERENCIAS DE COTIZACIONES A FAVOR EN VALORES NEGOCIABLES</b>
						001	DIFERENCIAS DE COTIZACIONES A FAVOR EN VALORES NEGOCIABLES
<b>4</b>	<b>3</b>	<b>9</b>	<b>5</b>	<b>0</b>	<b>00</b>	<b>000</b>	<b>RESULTADO POR POSICION MONETARIA</b>

# PLAN DE CUENTAS

## 2022

GENERO	GRUPO	RUBRO	CUENTA	SUBCUENTA	SUB-SUBCUENTA	SUB-SUBCUENTA ESPECIFICA	CONCEPTO
				1	00	000	<b>RESULTADO POR POSICION MONETARIA</b>
					01	000	RESULTADO POR POSICION MONETARIA
						001	RESULTADO POR POSICION MONETARIA
4	3	9	6	0	00	000	<b>UTILIDADES POR PARTICIPACION PATRIMONIAL</b>
				1	00	000	<b>UTILIDADES POR PARTICIPACION PATRIMONIAL</b>
					01	000	UTILIDADES POR PARTICIPACION PATRIMONIAL
						001	UTILIDADES POR PARTICIPACION PATRIMONIAL
4	3	9	7	0	00	000	<b>DIFERENCIAS POR REESTRUCTURACION DE DEUDA PUBLICA A FAVOR</b>
				1	00	000	<b>DIFERENCIAS POR REESTRUCTURACION DE DEUDA PUBLICA A FAVOR</b>
					01	000	DIFERENCIAS POR REESTRUCTURACION DE DEUDA PUBLICA A FAVOR
						001	DIFERENCIAS POR REESTRUCTURACION DE DEUDA PUBLICA A FAVOR
4	3	9	9	0	00	000	<b>OTROS INGRESOS Y BENEFICIOS VARIOS</b>
				1	00	000	<b>OTROS INGRESOS Y BENEFICIOS VARIOS</b>
					01	000	OTROS INGRESOS Y BENEFICIOS VARIOS
						001	OTROS INGRESOS Y BENEFICIOS VARIOS
<b>5</b>							<b><u>GASTOS Y OTRAS PERDIDAS</u></b>
<b>5</b>	<b>1</b>						<b>GASTOS DE FUNCIONAMIENTO</b>
<b>5</b>	<b>1</b>	<b>1</b>					<b>SERVICIOS PERSONALES</b>

# PLAN DE CUENTAS

## 2022

GENERO	GRUPO	RUBRO	CUENTA	SUBCUENTA	SUB-SUBCUENTA	SUB-SUBCUENTA ESPECIFICA	CONCEPTO
5	1	1	1	0	00	000	REMUNERACIONES AL PERSONAL DE CARACTER PERMANENTE
				1	00	000	REMUNERACIONES AL PERSONAL DE CARACTER PERMANENTE
					01	000	REMUNERACIONES AL PERSONAL DE CARACTER PERMANENTE
						001	REMUNERACIONES AL PERSONAL DE CARACTER PERMANENTE
5	1	1	2	0	00	000	REMUNERACIONES AL PERSONAL DE CARACTER TRANSITORIO
				1	00	000	REMUNERACIONES AL PERSONAL DE CARACTER TRANSITORIO
					01	000	REMUNERACIONES AL PERSONAL DE CARACTER TRANSITORIO
						001	REMUNERACIONES AL PERSONAL DE CARACTER TRANSITORIO
5	1	1	3	0	00	000	REMUNERACIONES ADICIONALES Y ESPECIALES
				1	00	000	REMUNERACIONES ADICIONALES Y ESPECIALES
					01	000	REMUNERACIONES ADICIONALES Y ESPECIALES
						001	REMUNERACIONES ADICIONALES Y ESPECIALES
5	1	1	4	0	00	000	SEGURIDAD SOCIAL
				1	00	000	SEGURIDAD SOCIAL
					01	000	SEGURIDAD SOCIAL
						001	SEGURIDAD SOCIAL
5	1	1	5	0	00	000	OTRAS PRESTACIONES SOCIALES Y ECONOMICAS
				1	00	000	OTRAS PRESTACIONES SOCIALES Y ECONOMICAS

# PLAN DE CUENTAS

## 2022

GENERO	GRUPO	RUBRO	CUENTA	SUBCUENTA	SUB-SUBCUENTA	SUB-SUBCUENTA ESPECIFICA	CONCEPTO
					01	000	OTRAS PRESTACIONES SOCIALES Y ECONOMICAS
						001	OTRAS PRESTACIONES SOCIALES Y ECONOMICAS
5	1	1	6	0	00	000	PAGO DE ESTIMULOS A SERVIDORES PUBLICOS
				1	00	000	PAGO DE ESTIMULOS A SERVIDORES PUBLICOS
					01	000	PAGO DE ESTIMULOS A SERVIDORES PUBLICOS
						001	PAGO DE ESTIMULOS A SERVIDORES PUBLICOS
5	1	2					<b>MATERIALES Y SUMINISTROS</b>
5	1	2	1	0	00	000	MATERIALES DE ADMINISTRACION, EMISION DE DOCUMENTOS Y ARTICULOS OFICIALES
				1	00	000	MATERIALES DE ADMINISTRACION, EMISION DE DOCUMENTOS Y ARTICULOS OFICIALES
					01	000	MATERIALES DE ADMINISTRACION, EMISION DE DOCUMENTOS Y ARTICULOS OFICIALES
						001	MATERIALES DE ADMINISTRACION, EMISION DE DOCUMENTOS Y ARTICULOS OFICIALES
5	1	2	2	0	00	000	ALIMENTOS Y UTENSILIOS
				1	00	000	ALIMENTOS Y UTENSILIOS
					01	000	ALIMENTOS Y UTENSILIOS
						001	ALIMENTOS Y UTENSILIOS
5	1	2	3	0	00	000	MATERIAS PRIMAS Y MATERIALES DE PRODUCCION Y COMERCIALIZACION
				1	00	000	MATERIAS PRIMAS Y MATERIALES DE PRODUCCION Y COMERCIALIZACION



# PLAN DE CUENTAS

## 2022

GENERO	GRUPO	RUBRO	CUENTA	SUBCUENTA	SUB-SUBCUENTA	SUB-SUBCUENTA ESPECIFICA	CONCEPTO
					01	000	MATERIAS PRIMAS Y MATERIALES DE PRODUCCION Y COMERCIALIZACION
						001	MATERIAS PRIMAS Y MATERIALES DE PRODUCCION Y COMERCIALIZACION
5	1	2	4	0	00	000	MATERIALES Y ARTICULOS DE CONSTRUCCION Y DE REPARACION
				1	00	000	MATERIALES Y ARTICULOS DE CONSTRUCCION Y DE REPARACION
					01	000	MATERIALES Y ARTICULOS DE CONSTRUCCION Y DE REPARACION
						001	MATERIALES Y ARTICULOS DE CONSTRUCCION Y DE REPARACION
5	1	2	5	0	00	000	PRODUCTOS QUIMICOS, FARMACEUTICOS Y DE LABORATORIO
				1	00	000	PRODUCTOS QUIMICOS, FARMACEUTICOS Y DE LABORATORIO
					01	000	PRODUCTOS QUIMICOS, FARMACEUTICOS Y DE LABORATORIO
						001	PRODUCTOS QUIMICOS, FARMACEUTICOS Y DE LABORATORIO
5	1	2	6	0	00	000	COMBUSTIBLES, LUBRICANTES Y ADITIVOS
				1	00	000	COMBUSTIBLES, LUBRICANTES Y ADITIVOS
					01	000	COMBUSTIBLES, LUBRICANTES Y ADITIVOS
						001	COMBUSTIBLES, LUBRICANTES Y ADITIVOS
5	1	2	7	0	00	000	VESTUARIO, BLANCOS, PRENDAS DE PROTECCION Y ARTICULOS DEPORTIVOS
				1	00	000	VESTUARIO, BLANCOS, PRENDAS DE PROTECCION Y ARTICULOS DEPORTIVOS
					01	000	VESTUARIO, BLANCOS, PRENDAS DE PROTECCION Y ARTICULOS DEPORTIVOS
						001	VESTUARIO, BLANCOS, PRENDAS DE PROTECCION Y ARTICULOS DEPORTIVOS

# PLAN DE CUENTAS

## 2022

GENERO	GRUPO	RUBRO	CUENTA	SUBCUENTA	SUB-SUBCUENTA	SUB-SUBCUENTA ESPECIFICA	CONCEPTO
5	1	2	8	0	00	000	<b>MATERIALES Y SUMINISTROS PARA SEGURIDAD</b>
				1	00	000	<b>MATERIALES Y SUMINISTROS PARA SEGURIDAD</b>
					01	000	<b>MATERIALES Y SUMINISTROS PARA SEGURIDAD</b>
						001	MATERIALES Y SUMINISTROS PARA SEGURIDAD
5	1	2	9	0	00	000	<b>HERRAMIENTAS, REFACCIONES Y ACCESORIOS MENORES</b>
				1	00	000	<b>HERRAMIENTAS, REFACCIONES Y ACCESORIOS MENORES</b>
					01	000	<b>HERRAMIENTAS, REFACCIONES Y ACCESORIOS MENORES</b>
						001	HERRAMIENTAS, REFACCIONES Y ACCESORIOS MENORES
5	1	3					<b>SERVICIOS GENERALES</b>
5	1	3	1	0	00	000	<b>SERVICIOS BASICOS</b>
				1	00	000	<b>SERVICIOS BASICOS</b>
					01	000	<b>SERVICIOS BASICOS</b>
						001	SERVICIOS BASICOS
5	1	3	2	0	00	000	<b>SERVICIOS DE ARRENDAMIENTO</b>
				1	00	000	<b>SERVICIOS DE ARRENDAMIENTO</b>
					01	000	<b>SERVICIOS DE ARRENDAMIENTO</b>
						001	SERVICIOS DE ARRENDAMIENTO
5	1	3	3	0	00	000	<b>SERVICIOS PROFESIONALES, CIENTIFICOS Y TECNICOS Y OTROS SERVICIOS</b>

# PLAN DE CUENTAS

## 2022

GENERO	GRUPO	RUBRO	CUENTA	SUBCUENTA	SUB-SUBCUENTA	SUB-SUBCUENTA ESPECIFICA	CONCEPTO
				1	00	000	<b>SERVICIOS PROFESIONALES, CIENTIFICOS Y TECNICOS Y OTROS SERVICIOS</b>
					01	000	SERVICIOS PROFESIONALES, CIENTIFICOS Y TECNICOS Y OTROS SERVICIOS
						001	SERVICIOS PROFESIONALES, CIENTIFICOS Y TECNICOS Y OTROS SERVICIOS
5	1	3	4	0	00	000	<b>SERVICIOS FINANCIERO, BANCARIOS Y COMERCIALES</b>
				1	00	000	<b>SERVICIOS FINANCIERO, BANCARIOS Y COMERCIALES</b>
					01	000	SERVICIOS FINANCIERO, BANCARIOS Y COMERCIALES
						001	SERVICIOS FINANCIERO, BANCARIOS Y COMERCIALES
5	1	3	5	0	00	000	<b>SERVICIOS DE INSTALACION, REPARACION, MANTENIMIENTO Y CONSERVACION</b>
				1	00	000	<b>SERVICIOS DE INSTALACION, REPARACION, MANTENIMIENTO Y CONSERVACION</b>
					01	000	SERVICIOS DE INSTALACION, REPARACION, MANTENIMIENTO Y CONSERVACION
						001	SERVICIOS DE INSTALACION, REPARACION, MANTENIMIENTO Y CONSERVACION
5	1	3	6	0	00	000	<b>SERVICIOS DE COMUNICACION SOCIAL Y PUBLICIDAD</b>
				1	00	000	<b>SERVICIOS DE COMUNICACION SOCIAL Y PUBLICIDAD</b>
					01	000	SERVICIOS DE COMUNICACION SOCIAL Y PUBLICIDAD
						001	SERVICIOS DE COMUNICACION SOCIAL Y PUBLICIDAD
5	1	3	7	0	00	000	<b>SERVICIOS DE TRASLADO Y VIATICOS</b>
				1	00	000	<b>SERVICIOS DE TRASLADO Y VIATICOS</b>
					01	000	SERVICIOS DE TRASLADO Y VIATICOS

# PLAN DE CUENTAS

## 2022

GENERO	GRUPO	RUBRO	CUENTA	SUBCUENTA	SUB-SUBCUENTA	SUB-SUBCUENTA ESPECIFICA	CONCEPTO
						001	SERVICIOS DE TRASLADO Y VIATICOS
<b>5</b>	<b>1</b>	<b>3</b>	<b>8</b>	<b>0</b>	<b>00</b>	<b>000</b>	<b>SERVICIOS OFICIALES</b>
				<b>1</b>	<b>00</b>	<b>000</b>	<b>SERVICIOS OFICIALES</b>
					<b>01</b>	<b>000</b>	<b>SERVICIOS OFICIALES</b>
						001	SERVICIOS OFICIALES
<b>5</b>	<b>1</b>	<b>3</b>	<b>9</b>	<b>0</b>	<b>00</b>	<b>000</b>	<b>OTROS SERVICIOS GENERALES</b>
				<b>1</b>	<b>00</b>	<b>000</b>	<b>OTROS SERVICIOS GENERALES</b>
					<b>01</b>	<b>000</b>	<b>OTROS SERVICIOS GENERALES</b>
						001	OTROS SERVICIOS GENERALES
<b>5</b>	<b>2</b>						<b>TRANSFERENCIAS, ASIGNACIONES, SUBSIDIOS Y OTRAS AYUDAS</b>
<b>5</b>	<b>2</b>	<b>1</b>					<b>TRANSFERENCIAS INTERNAS Y ASIGNACIONES AL SECTOR PUBLICO</b>
<b>5</b>	<b>2</b>	<b>1</b>	<b>1</b>	<b>0</b>	<b>00</b>	<b>000</b>	<b>ASIGNACIONES AL SECTOR PUBLICO</b>
				<b>1</b>	<b>00</b>	<b>000</b>	<b>ASIGNACIONES AL SECTOR PUBLICO</b>
					<b>01</b>	<b>000</b>	<b>ASIGNACIONES AL SECTOR PUBLICO</b>
						001	ASIGNACIONES AL SECTOR PUBLICO
<b>5</b>	<b>2</b>	<b>1</b>	<b>2</b>	<b>0</b>	<b>00</b>	<b>000</b>	<b>TRANSFERENCIAS INTERNAS AL SECTOR PUBLICO</b>
				<b>1</b>	<b>00</b>	<b>000</b>	<b>TRANSFERENCIAS INTERNAS AL SECTOR PUBLICO</b>

# PLAN DE CUENTAS

## 2022

GENERO	GRUPO	RUBRO	CUENTA	SUBCUENTA	SUB-SUBCUENTA	SUB-SUBCUENTA ESPECIFICA	CONCEPTO
					01	000	TRANSFERENCIAS INTERNAS AL SECTOR PUBLICO
						001	TRANSFERENCIAS INTERNAS AL SECTOR PUBLICO
<b>5</b>	<b>2</b>	<b>2</b>					<b>TRANSFERENCIAS AL RESTO DEL SECTOR PUBLICO</b>
<b>5</b>	<b>2</b>	<b>2</b>	<b>1</b>	<b>0</b>	<b>00</b>	<b>000</b>	<b>TRANSFERENCIAS A ENTIDADES PARAESTATALES</b>
				<b>1</b>	<b>00</b>	<b>000</b>	<b>TRANSFERENCIAS A ENTIDADES PARAESTATALES</b>
					01	000	TRANSFERENCIAS A ENTIDADES PARAESTATALES
						001	TRANSFERENCIAS A ENTIDADES PARAESTATALES
<b>5</b>	<b>2</b>	<b>2</b>	<b>2</b>	<b>0</b>	<b>00</b>	<b>000</b>	<b>TRANSFERENCIAS A ENTIDADES FEDERATIVAS Y MUNICIPIOS</b>
				<b>1</b>	<b>00</b>	<b>000</b>	<b>TRANSFERENCIAS A ENTIDADES FEDERATIVAS Y MUNICIPIOS</b>
					01	000	TRANSFERENCIAS A ENTIDADES FEDERATIVAS Y MUNICIPIOS
						001	TRANSFERENCIAS A ENTIDADES FEDERATIVAS Y MUNICIPIOS
<b>5</b>	<b>2</b>	<b>3</b>					<b>SUBSIDIOS Y SUBVENCIONES</b>
<b>5</b>	<b>2</b>	<b>3</b>	<b>1</b>	<b>0</b>	<b>00</b>	<b>000</b>	<b>SUBSIDIOS</b>
				<b>1</b>	<b>00</b>	<b>000</b>	<b>SUBSIDIOS</b>
					01	000	SUBSIDIOS
						001	SUBSIDIOS
<b>5</b>	<b>2</b>	<b>3</b>	<b>2</b>	<b>0</b>	<b>00</b>	<b>000</b>	<b>SUBVENCIONES</b>
				<b>1</b>	<b>00</b>	<b>000</b>	<b>SUBVENCIONES</b>

# PLAN DE CUENTAS

## 2022

GENERO	GRUPO	RUBRO	CUENTA	SUBCUENTA	SUB-SUBCUENTA	SUB-SUBCUENTA ESPECIFICA	CONCEPTO
					01	000	SUBVENCIONES
						001	SUBVENCIONES
<b>5</b>	<b>2</b>	<b>4</b>					<b>AYUDAS SOCIALES</b>
<b>5</b>	<b>2</b>	<b>4</b>	<b>1</b>	<b>0</b>	<b>00</b>	<b>000</b>	<b>AYUDAS SOCIALES A PERSONAS</b>
				<b>1</b>	<b>00</b>	<b>000</b>	<b>AYUDAS SOCIALES A PERSONAS</b>
					01	000	AYUDAS SOCIALES A PERSONAS
						001	AYUDAS SOCIALES A PERSONAS
<b>5</b>	<b>2</b>	<b>4</b>	<b>2</b>	<b>0</b>	<b>00</b>	<b>000</b>	<b>BECAS</b>
				<b>1</b>	<b>00</b>	<b>000</b>	<b>BECAS</b>
					01	000	BECAS
						001	BECAS
<b>5</b>	<b>2</b>	<b>4</b>	<b>3</b>	<b>0</b>	<b>00</b>	<b>000</b>	<b>AYUDAS SOCIALES A INSTITUCIONES</b>
				<b>1</b>	<b>00</b>	<b>000</b>	<b>AYUDAS SOCIALES A INSTITUCIONES</b>
					01	000	AYUDAS SOCIALES A INSTITUCIONES
						001	AYUDAS SOCIALES A INSTITUCIONES
<b>5</b>	<b>2</b>	<b>4</b>	<b>4</b>	<b>0</b>	<b>00</b>	<b>000</b>	<b>AYUDAS SOCIALES POR DESASTRES NATURALES Y OTROS SINIESTROS</b>
				<b>1</b>	<b>00</b>	<b>000</b>	<b>AYUDAS SOCIALES POR DESASTRES NATURALES Y OTROS SINIESTROS</b>
					01	000	AYUDAS SOCIALES POR DESASTRES NATURALES Y OTROS SINIESTROS

# PLAN DE CUENTAS

## 2022

GENERO	GRUPO	RUBRO	CUENTA	SUBCUENTA	SUB-SUBCUENTA	SUB-SUBCUENTA ESPECIFICA	CONCEPTO
5	2	5				001	AYUDAS SOCIALES POR DESASTRES NATURALES Y OTROS SINIESTROS
5	2	5					<b>PENSIONES Y JUBILACIONES</b>
5	2	5	1	0	00	000	<b>PENSIONES</b>
				1	00	000	PENSIONES
					01	000	PENSIONES
					001	000	PENSIONES
5	2	5	2	0	00	000	<b>JUBILACIONES</b>
				1	00	000	JUBILACIONES
					01	000	JUBILACIONES
					001	000	JUBILACIONES
5	2	5	9	0	00	000	<b>OTRAS PENSIONES Y JUBILACIONES</b>
				1	00	000	OTRAS PENSIONES Y JUBILACIONES
					01	000	OTRAS PENSIONES Y JUBILACIONES
					001	000	OTRAS PENSIONES Y JUBILACIONES
5	2	6					<b>TRANSFERENCIAS A FIDEICOMISOS, MANDATOS Y CONTRATOS ANALOGOS</b>
5	2	6	1	0	00	000	<b>TRANSFERENCIAS A FIDEICOMISOS, MANDATOS Y CONTRATOS ANALOGOS AL GOBIERNO</b>
				1	00	000	TRANSFERENCIAS A FIDEICOMISOS, MANDATOS Y CONTRATOS ANALOGOS AL GOBIERNO

# PLAN DE CUENTAS

## 2022

GENERO	GRUPO	RUBRO	CUENTA	SUBCUENTA	SUB-SUBCUENTA	SUB-SUBCUENTA ESPECIFICA	CONCEPTO
						001	TRANSFERENCIAS A FIDEICOMISOS, MANTADOS Y CONTRATOS ANALOGOS AL GOBIERNO
5	2	6	2	0	00	000	<b>TRANSFERENCIAS A FIDEICOMISOS, MANTADOS Y CONTRATOS ANALOGOS A ENTIDADES PARAESTATALES</b>
				1	00	000	<b>TRANSFERENCIAS A FIDEICOMISOS, MANTADOS Y CONTRATOS ANALOGOS A ENTIDADES PARAESTATALES</b>
					01	000	TRANSFERENCIAS A FIDEICOMISOS, MANTADOS Y CONTRATOS ANALOGOS A ENTIDADES PARAESTATALES
					001	000	TRANSFERENCIAS A FIDEICOMISOS, MANTADOS Y CONTRATOS ANALOGOS A ENTIDADES PARAESTATALES
5	2	7					<b>TRANSFERENCIAS A LA SEGURIDAD SOCIAL</b>
5	2	7	1	0	00	000	<b>TRANSFERENCIAS POR OBLIGACIONES DE LEY</b>
				1	00	000	<b>TRANSFERENCIAS POR OBLIGACIONES DE LEY</b>
					01	000	TRANSFERENCIAS POR OBLIGACIONES DE LEY
					001	000	TRANSFERENCIAS POR OBLIGACIONES DE LEY
5	2	8					<b>DONATIVOS</b>
5	2	8	1	0	00	000	<b>DONATIVOS A INSTITUCIONES SIN FINES DE LUCRO</b>
				1	00	000	<b>DONATIVOS A INSTITUCIONES SIN FINES DE LUCRO</b>
					01	000	DONATIVOS A INSTITUCIONES SIN FINES DE LUCRO
					001	000	DONATIVOS A INSTITUCIONES SIN FINES DE LUCRO
5	2	8	2	0	00	000	<b>DONATIVOS A ENTIDADES FEDERATIVAS Y MUNICIPIOS</b>



# PLAN DE CUENTAS

## 2022

GENERO	GRUPO	RUBRO	CUENTA	SUBCUENTA	SUB-SUBCUENTA	SUB-SUBCUENTA ESPECIFICA	CONCEPTO
				1	00	000	<b>DONATIVOS A ENTIDADES FEDERATIVAS Y MUNICIPIOS</b>
					01	000	<b>DONATIVOS A ENTIDADES FEDERATIVAS Y MUNICIPIOS</b>
						001	DONATIVOS A ENTIDADES FEDERATIVAS Y MUNICIPIOS
5	2	8	3	0	00	000	<b>DONATIVOS A FIDEICOMISO, MANDATOS Y CONTRATOS ANALOGOS PRIVADOS</b>
				1	00	000	<b>DONATIVOS A FIDEICOMISO, MANDATOS Y CONTRATOS ANALOGOS PRIVADOS</b>
					01	000	<b>DONATIVOS A FIDEICOMISO, MANDATOS Y CONTRATOS ANALOGOS PRIVADOS</b>
						001	DONATIVOS A FIDEICOMISO, MANDATOS Y CONTRATOS ANALOGOS PRIVADOS
5	2	8	4	0	00	000	<b>DONATIVOS A FIDEICOMISO, MANDATOS Y CONTRATOS ANALOGOS ESTATALES</b>
				1	00	000	<b>DONATIVOS A FIDEICOMISO, MANDATOS Y CONTRATOS ANALOGOS ESTATALES</b>
					01	000	<b>DONATIVOS A FIDEICOMISO, MANDATOS Y CONTRATOS ANALOGOS ESTATALES</b>
						001	DONATIVOS A FIDEICOMISO, MANDATOS Y CONTRATOS ANALOGOS ESTATALES
5	2	8	5	0	00	000	<b>DONATIVOS INTERNACIONALES</b>
				1	00	000	<b>DONATIVOS INTERNACIONALES</b>
					01	000	<b>DONATIVOS INTERNACIONALES</b>
						001	DONATIVOS INTERNACIONALES
5	2	9					<b>TRANSFERENCIAS AL EXTERIOR</b>
5	2	9	1	0	00	000	<b>TRANSFERENCIAS AL EXTERIOR A GOBIERNOS EXTRANJEROS Y ORGANISMOS INTERNACIONALES</b>

# PLAN DE CUENTAS

## 2022

GENERO	GRUPO	RUBRO	CUENTA	SUBCUENTA	SUB-SUBCUENTA	SUB-SUBCUENTA ESPECIFICA	CONCEPTO	
				1	00	000	<b>TRANSFERENCIAS AL EXTERIOR A GOBIERNOS EXTRANJEROS Y ORGANISMOS INTERNACIONALES</b>	
					01	000	<b>TRANSFERENCIAS AL EXTERIOR A GOBIERNOS EXTRANJEROS Y ORGANISMOS INTERNACIONALES</b>	
						001	TRANSFERENCIAS AL EXTERIOR A GOBIERNOS EXTRANJEROS Y ORGANISMOS INTERNACIONALES	
5	2	9	2	0	00	000	<b>TRANSFERENCIAS AL SECTOR PRIVADO EXTERNO</b>	
				1	00	000	<b>TRANSFERENCIAS AL SECTOR PRIVADO EXTERNO</b>	
					01	000	<b>TRANSFERENCIAS AL SECTOR PRIVADO EXTERNO</b>	
						001	TRANSFERENCIAS AL SECTOR PRIVADO EXTERNO	
5	3						<b>PARTICIPACIONES Y APORTACIONES</b>	
5	3	1						<b>PARTICIPACIONES</b>
5	3	1	1	0	00	000	<b>PARTICIPACIONES DE LA FEDERACION A ENTIDADES FEDERATIVAS Y MUNICIPIOS</b>	
				1	00	000	<b>PARTICIPACIONES DE LA FEDERACION A ENTIDADES FEDERATIVAS Y MUNICIPIOS</b>	
					01	000	<b>PARTICIPACIONES DE LA FEDERACION A ENTIDADES FEDERATIVAS Y MUNICIPIOS</b>	
						001	PARTICIPACIONES DE LA FEDERACION A ENTIDADES FEDERATIVAS Y MUNICIPIOS	
5	3	1	2	0	00	000	<b>PARTICIPACIONES DE LAS ENTIDADES FEDERATIVAS A LOS MUNICIPIOS</b>	
				1	00	000	<b>PARTICIPACIONES DE LAS ENTIDADES FEDERATIVAS A LOS MUNICIPIOS</b>	
					01	000	<b>PARTICIPACIONES DE LAS ENTIDADES FEDERATIVAS A LOS MUNICIPIOS</b>	
						001	PARTICIPACIONES DE LAS ENTIDADES FEDERATIVAS A LOS MUNICIPIOS	

# PLAN DE CUENTAS

## 2022

GENERO	GRUPO	RUBRO	CUENTA	SUBCUENTA	SUB-SUBCUENTA	SUB-SUBCUENTA ESPECIFICA	CONCEPTO
5	3	2					<b>APORTACIONES</b>
5	3	2	1	0	00	000	<b>APORTACIONES DE LA FEDERACION A ENTIDADES FEDERATIVAS Y MUNICIPIOS</b>
				1	00	000	<b>APORTACIONES DE LA FEDERACION A ENTIDADES FEDERATIVAS Y MUNICIPIOS</b>
					01	000	<b>APORTACIONES DE LA FEDERACION A ENTIDADES FEDERATIVAS Y MUNICIPIOS</b>
						001	APORTACIONES DE LA FEDERACION A ENTIDADES FEDERATIVAS Y MUNICIPIOS
5	3	2	2	0	00	000	<b>APORTACIONES DE LAS ENTIDADES FEDERATIVAS A LOS MUNICIPIOS</b>
				1	00	000	<b>APORTACIONES DE LAS ENTIDADES FEDERATIVAS A LOS MUNICIPIOS</b>
					01	000	<b>APORTACIONES DE LAS ENTIDADES FEDERATIVAS A LOS MUNICIPIOS</b>
						001	APORTACIONES DE LAS ENTIDADES FEDERATIVAS A LOS MUNICIPIOS
5	3	3					<b>CONVENIOS</b>
5	3	3	1	0	00	000	<b>CONVENIOS DE REASIGNACION</b>
				1	00	000	<b>CONVENIOS DE REASIGNACION</b>
					01	000	<b>CONVENIOS DE REASIGNACION</b>
						001	CONVENIOS DE REASIGNACION
5	3	3	2	0	00	000	<b>CONVENIOS DE DESCENTRALIZACION Y OTROS</b>
				1	00	000	<b>CONVENIOS DE DESCENTRALIZACION Y OTROS</b>
					01	000	<b>CONVENIOS DE DESCENTRALIZACION Y OTROS</b>
						001	CONVENIOS DE DESCENTRALIZACION Y OTROS

# PLAN DE CUENTAS

## 2022

GENERO	GRUPO	RUBRO	CUENTA	SUBCUENTA	SUB-SUBCUENTA	SUB-SUBCUENTA ESPECIFICA	CONCEPTO
5	4						<b>INTERESES, COMISIONES Y OTROS GASTOS DE LA DEUDA PUBLICA</b>
5	4	1					<b>INTERESES DE LA DEUDA PUBLICA</b>
5	4	1	1	0	00	000	<b>INTERESES DE LA DEUDA PUBLICA INTERNA</b>
				1	00	000	<b>INTERESES DE LA DEUDA PUBLICA INTERNA</b>
					01	000	<b>INTERESES DE LA DEUDA PUBLICA INTERNA</b>
						001	INTERESES DE LA DEUDA PUBLICA INTERNA
5	4	1	2	0	00	000	<b>INTERESES DE LA DEUDA PUBLICA EXTERNA</b>
				1	00	000	<b>INTERESES DE LA DEUDA PUBLICA EXTERNA</b>
					01	000	<b>INTERESES DE LA DEUDA PUBLICA EXTERNA</b>
						001	INTERESES DE LA DEUDA PUBLICA EXTERNA
5	4	2					<b>COMISIONES DE LA DEUDA PUBLICA</b>
5	4	2	1	0	00	000	<b>COMISIONES DE LA DEUDA PUBLICA INTERNA</b>
				1	00	000	<b>COMISIONES DE LA DEUDA PUBLICA INTERNA</b>
					01	000	<b>COMISIONES DE LA DEUDA PUBLICA INTERNA</b>
						001	COMISIONES DE LA DEUDA PUBLICA INTERNA
5	4	2	2	0	00	000	<b>COMISIONES DE LA DEUDA PUBLICA EXTERNA</b>
				1	00	000	<b>COMISIONES DE LA DEUDA PUBLICA EXTERNA</b>

# PLAN DE CUENTAS

## 2022

GENERO	GRUPO	RUBRO	CUENTA	SUBCUENTA	SUB-SUBCUENTA	SUB-SUBCUENTA ESPECIFICA	CONCEPTO
					01	000	COMISIONES DE LA DEUDA PUBLICA EXTERNA
						001	COMISIONES DE LA DEUDA PUBLICA EXTERNA
<b>5</b>	<b>4</b>	<b>3</b>					<b>GASTOS DE LA DEUDA PUBLICA</b>
<b>5</b>	<b>4</b>	<b>3</b>	<b>1</b>	<b>0</b>	<b>00</b>	<b>000</b>	<b>GASTOS DE LA DEUDA PUBLICA INTERNA</b>
				<b>1</b>	<b>00</b>	<b>000</b>	<b>GASTOS DE LA DEUDA PUBLICA INTERNA</b>
					01	000	GASTOS DE LA DEUDA PUBLICA INTERNA
						001	GASTOS DE LA DEUDA PUBLICA INTERNA
<b>5</b>	<b>4</b>	<b>3</b>	<b>2</b>	<b>0</b>	<b>00</b>	<b>000</b>	<b>GASTOS DE LA DEUDA PUBLICA EXTERNA</b>
				<b>1</b>	<b>00</b>	<b>000</b>	<b>GASTOS DE LA DEUDA PUBLICA EXTERNA</b>
					01	000	GASTOS DE LA DEUDA PUBLICA EXTERNA
						001	GASTOS DE LA DEUDA PUBLICA EXTERNA
<b>5</b>	<b>4</b>	<b>4</b>					<b>COSTO POR COBERTURAS</b>
<b>5</b>	<b>4</b>	<b>4</b>	<b>1</b>	<b>0</b>	<b>00</b>	<b>000</b>	<b>COSTO POR COBERTURAS</b>
				<b>1</b>	<b>00</b>	<b>000</b>	<b>COSTO POR COBERTURAS</b>
					01	000	COSTO POR COBERTURAS
						001	COSTO POR COBERTURAS
<b>5</b>	<b>4</b>	<b>5</b>					<b>APOYOS FINANCIEROS</b>
<b>5</b>	<b>4</b>	<b>5</b>	<b>1</b>	<b>0</b>	<b>00</b>	<b>000</b>	<b>APOYOS FINANCIEROS A INTERMEDIARIOS</b>

# PLAN DE CUENTAS

## 2022

GENERO	GRUPO	RUBRO	CUENTA	SUBCUENTA	SUB-SUBCUENTA	SUB-SUBCUENTA ESPECIFICA	CONCEPTO
				1	00	000	<b>APOYOS FINANCIEROS A INTERMEDIARIOS</b>
					01	000	APOYOS FINANCIEROS A INTERMEDIARIOS
						001	APOYOS FINANCIEROS A INTERMEDIARIOS
5	4	5	2	0	00	000	<b>APOYO FINANCIEROS A AHORRADORES Y DEUDORES DEL SISTEMA FINANCIERO NACIONAL</b>
				1	00	000	<b>APOYO FINANCIEROS A AHORRADORES Y DEUDORES DEL SISTEMA FINANCIERO NACIONAL</b>
					01	000	APOYO FINANCIEROS A AHORRADORES Y DEUDORES DEL SISTEMA FINANCIERO NACIONAL
						001	APOYO FINANCIEROS A AHORRADORES Y DEUDORES DEL SISTEMA FINANCIERO NACIONAL
5	5						<b>OTROS GASTOS Y PERDIDAS EXTRAORDINARIAS</b>
5	5	1					<b>ESTIMACIONES, DEPRECIACIONES, DETERIOROS, OBSOLESCENCIA Y AMORTIZACIONES</b>
5	5	1	1	0	00	000	<b>ESTIMACIONES POR PERDIDA O DETERIORO DE ACTIVOS CIRCULANTES</b>
				1	00	000	<b>ESTIMACIONES POR PERDIDA O DETERIORO DE ACTIVOS CIRCULANTES</b>
					01	000	ESTIMACIONES POR PERDIDA O DETERIORO DE ACTIVOS CIRCULANTES
						001	ESTIMACIONES POR PERDIDA O DETERIORO DE ACTIVOS CIRCULANTES
5	5	1	2	0	00	000	<b>ESTIMACIONES POR PERDIDA O DETERIORO DE ACTIVO NO CIRCULANTE</b>
				1	00	000	<b>ESTIMACIONES POR PERDIDA O DETERIORO DE ACTIVO NO CIRCULANTE</b>
					01	000	ESTIMACIONES POR PERDIDA O DETERIORO DE ACTIVO NO CIRCULANTE
						001	ESTIMACIONES POR PERDIDA O DETERIORO DE ACTIVO NO CIRCULANTE

# PLAN DE CUENTAS

## 2022

GENERO	GRUPO	RUBRO	CUENTA	SUBCUENTA	SUB-SUBCUENTA	SUB-SUBCUENTA ESPECIFICA	CONCEPTO
5	5	1	3	0	00	000	<b>DEPRECIACION DE BIENES INMUEBLES</b>
				1	00	000	<b>DEPRECIACION DE BIENES INMUEBLES</b>
					01	000	<b>DEPRECIACION DE BIENES INMUEBLES</b>
						001	DEPRECIACION DE BIENES INMUEBLES
5	5	1	4	0	00	000	<b>DEPRECIACION DE INFRAESTRUCTURA</b>
				1	00	000	<b>DEPRECIACION DE INFRAESTRUCTURA</b>
					01	000	<b>DEPRECIACION DE INFRAESTRUCTURA</b>
						001	DEPRECIACION DE INFRAESTRUCTURA
5	5	1	5	0	00	000	<b>DEPRECIACION DE BIENES MUEBLES</b>
				1	00	000	<b>MOBILIARIO Y EQUIPO DE ADMINISTRACION</b>
					01	000	<b>MOBILIARIO Y EQUIPO DE ADMINISTRACION</b>
						001	MOBILIARIO Y EQUIPO DE ADMINISTRACION
						002	MUEBLES DE OFICINA Y ESTANTERIA
					02	000	<b>MUEBLES, EXCEPTO DE OFICINA Y ESTANTERIA</b>
						001	MUEBLES, EXCEPTO DE OFICINA Y ESTANTERIA
					03	000	<b>EQUIPO DE COMPUTO Y DE TECNOLOGIAS DE LA INFORMACION</b>
						001	EQUIPO DE COMPUTO Y DE TECNOLOGIAS DE LA INFORMACION
					04	000	<b>OTROS MOBILIARIOS Y EQUIPOS DE ADMINISTRACION</b>
						001	OTROS MOBILIARIOS Y EQUIPOS DE ADMINISTRACION
				2	00	000	<b>MOBILIARIO Y EQUIPO EDUCACIONAL Y RECREATIVO</b>

# PLAN DE CUENTAS

## 2022

GENERO	GRUPO	RUBRO	CUENTA	SUBCUENTA	SUB-SUBCUENTA	SUB-SUBCUENTA ESPECIFICA	CONCEPTO
					01	000	<b>MOBILIARIO Y EQUIPO EDUCACIONAL Y RECREATIVO</b>
						001	MOBILIARIO Y EQUIPO EDUCACIONAL Y RECREATIVO
					02	000	<b>APARATOS DEPORTIVOS</b>
						001	APARATOS DEPORTIVOS
					03	000	<b>CAMARAS FOTOGRAFICAS Y DE VIDEO</b>
						001	CAMARAS FOTOGRAFICAS Y DE VIDEO
					04	000	<b>OTRO MOBILIARIO Y EQUIPO EDUCACIONAL Y RECREATIVO</b>
						001	OTRO MOBILIARIO Y EQUIPO EDUCACIONAL Y RECREATIVO
					<b>3</b>	<b>00 000</b>	<b>EQUIPO E INSTRUMENTAL MEDICO Y DE LABORATORIO</b>
					01	000	<b>EQUIPO E INSTRUMENTAL MEDICO Y DE LABORATORIO</b>
						001	EQUIPO E INSTRUMENTAL MEDICO Y DE LABORATORIO
					02	000	<b>INSTRUMENTAL MEDICO Y DE LABORATORIO</b>
						001	INSTRUMENTAL MEDICO Y DE LABORATORIO
					<b>4</b>	<b>00 000</b>	<b>VEHICULOS Y EQUIPO DE TRANSPORTE</b>
					01	000	<b>VEHICULOS Y EQUIPO DE TRANSPORTE</b>
						001	VEHICULOS Y EQUIPO DE TRANSPORTE
					02	000	<b>CARROCERIAS Y REMOLQUES</b>
						001	CARROCERIAS Y REMOLQUES
					03	000	<b>PARTES PARA VEHICULOS AUTOMOTORES</b>
						001	PARTES PARA VEHICULOS AUTOMOTORES
					04	000	<b>EQUIPO AEROESPACIAL</b>



# PLAN DE CUENTAS

## 2022

GENERO	GRUPO	RUBRO	CUENTA	SUBCUENTA	SUB-SUBCUENTA	SUB-SUBCUENTA ESPECIFICA	CONCEPTO
						001	EQUIPO AEROSPAZIAL
					<b>05</b>	<b>000</b>	<b>EQUIPO FERROVIARIO</b>
						001	EQUIPO FERROVIARIO
					<b>06</b>	<b>000</b>	<b>EMBARCACIONES</b>
						001	EMBARCACIONES
					<b>07</b>	<b>000</b>	<b>OTROS EQUIPOS DE TRANSPORTE</b>
						001	OTROS EQUIPOS DE TRANSPORTE
				<b>5</b>	<b>00</b>	<b>000</b>	<b>EQUIPO DE DEFENSA Y SEGURIDAD</b>
						<b>01</b>	<b>EQUIPO DE DEFENSA Y SEGURIDAD</b>
						001	EQUIPO DE DEFENSA Y SEGURIDAD
				<b>6</b>	<b>00</b>	<b>000</b>	<b>MAQUINARIA, OTROS EQUIPOS Y HERRAMIENTAS</b>
						<b>01</b>	<b>MAQUINARIA, OTROS EQUIPOS Y HERRAMIENTAS</b>
						001	MAQUINARIA, OTROS EQUIPOS Y HERRAMIENTAS
					<b>02</b>	<b>000</b>	<b>MAQUINARIA Y EQUIPO INDUSTRIAL</b>
						001	MAQUINARIA Y EQUIPO INDUSTRIAL
					<b>03</b>	<b>000</b>	<b>MAQUINARIA Y EQUIPO DE CONSTRUCCION</b>
						001	MAQUINARIA Y EQUIPO DE CONSTRUCCION
					<b>04</b>	<b>000</b>	<b>SISTEMA DE AIRE ACONDICIONADO, CALEFACCION Y DE REFRIGERACION INDUSTRIAL Y COMERCIAL</b>
						001	SISTEMA DE AIRE ACONDICIONADO, CALEFACCION Y DE REFRIGERACION INDUSTRIAL Y COMERCIAL
					<b>05</b>	<b>000</b>	<b>EQUIPO DE COMUNICACIÓN Y TELECOMUNICACION</b>

# PLAN DE CUENTAS

## 2022

GENERO	GRUPO	RUBRO	CUENTA	SUBCUENTA	SUB-SUBCUENTA	SUB-SUBCUENTA ESPECIFICA	CONCEPTO
						001	EQUIPO DE COMUNICACIÓN Y TELECOMUNICACION
					<b>06</b>	<b>000</b>	<b>EQUIPOS DE GENERACION ELECTRICA, APARATOS Y ACCESORIOS ELECTRICOS</b>
						001	EQUIPOS DE GENERACION ELECTRICA, APARATOS Y ACCESORIOS ELECTRICOS
					<b>07</b>	<b>000</b>	<b>HERRAMIENTAS MAQUINAS-HERRAMIENTA</b>
						001	HERRAMIENTAS MAQUINAS-HERRAMIENTA
					<b>08</b>	<b>000</b>	<b>OTROS EQUIPOS</b>
						001	OTROS EQUIPOS
				<b>7</b>	<b>00</b>	<b>000</b>	<b>COLECCIONES, OBRAS DE ARTE Y OBJETOS VALIOSOS</b>
						01	BIENES ARTISTICOS CULTURALES Y CIENTIFICOS
						001	BIENES ARTISTICOS CULTURALES Y CIENTIFICOS
<b>5</b>	<b>5</b>	<b>1</b>	<b>6</b>	<b>0</b>	<b>00</b>	<b>000</b>	<b>DETERIORO DE LOS ACTIVOS BIOLOGICOS</b>
				<b>1</b>	<b>00</b>	<b>000</b>	<b>DETERIORO DE LOS ACTIVOS BIOLOGICOS</b>
						01	DETERIORO DE LOS ACTIVOS BIOLOGICOS
						001	DETERIORO DE LOS ACTIVOS BIOLOGICOS
					<b>07</b>	<b>000</b>	<b>ESPECIES MENORES Y DE ZOOLOGICO</b>
						001	ESPECIES MENORES Y DE ZOOLOGICO
					<b>09</b>	<b>000</b>	<b>ARBOLES Y PLANTAS</b>
						001	ARBOLES Y PLANTAS
<b>5</b>	<b>5</b>	<b>1</b>	<b>7</b>	<b>0</b>	<b>00</b>	<b>000</b>	<b>AMORTIZACION DE ACTIVOS INTANGIBLES</b>

# PLAN DE CUENTAS

## 2022

GENERO	GRUPO	RUBRO	CUENTA	SUBCUENTA	SUB-SUBCUENTA	SUB-SUBCUENTA ESPECIFICA	CONCEPTO
				1	00	000	<b>AMORTIZACION DE ACTIVOS INTANGIBLES</b>
					01	000	<b>AMORTIZACION DE ACTIVOS INTANGIBLES</b>
						001	AMORTIZACION DE ACTIVOS INTANGIBLES
					04	000	<b>DERECHOS</b>
						001	DERECHOS
					07	000	<b>LICENCIAS INFORMATICAS E INTELECTUALES</b>
						001	LICENCIAS INFORMATICAS E INTELECTUALES
5	5	1	8	0	00	000	<b>DISMINUCION DE BIENES POR PERDIDA, OBSOLESCENCIA Y DETERIORO</b>
				1	00	000	<b>DISMINUCION DE BIENES POR PERDIDA, OBSOLESCENCIA Y DETERIORO</b>
					01	000	<b>DISMINUCION DE BIENES POR PERDIDA, OBSOLESCENCIA Y DETERIORO</b>
						001	DISMINUCION DE BIENES POR PERDIDA, OBSOLESCENCIA Y DETERIORO
5	5	2					<b>PROVISIONES</b>
5	5	2	1	0	00	000	<b>PROVISIONES DE PASIVOS A CORTO PLAZO</b>
				1	00	000	<b>PROVISIONES DE PASIVOS A CORTO PLAZO</b>
					01	000	<b>PROVISIONES DE PASIVOS A CORTO PLAZO</b>
						001	PROVISIONES DE PASIVOS A CORTO PLAZO
5	5	2	2	0	00	000	<b>PROVISIONES DE PASIVOS A LARGO PLAZO</b>
				1	00	000	<b>PROVISIONES DE PASIVOS A LARGO PLAZO</b>
					01	000	<b>PROVISIONES DE PASIVOS A LARGO PLAZO</b>
						001	PROVISIONES DE PASIVOS A LARGO PLAZO

# PLAN DE CUENTAS

## 2022

GENERO	GRUPO	RUBRO	CUENTA	SUBCUENTA	SUB-SUBCUENTA	SUB-SUBCUENTA ESPECIFICA	CONCEPTO
5	5	3					<b>DISMINUCION DE INVENTARIOS</b>
5	5	3	1	0	00	000	<b>DISMINUCION DE INVENTARIOS DE MERCANCIAS PARA VENTA</b>
				1	00	000	<b>DISMINUCION DE INVENTARIOS DE MERCANCIAS PARA VENTA</b>
					01	000	DISMINUCION DE INVENTARIOS DE MERCANCIAS PARA VENTA
					001	000	DISMINUCION DE INVENTARIOS DE MERCANCIAS PARA VENTA
5	5	3	2	0	00	000	<b>DISMINUCION DE INVENTARIOS DE MERCANCIAS TERMINADAS</b>
				1	00	000	<b>DISMINUCION DE INVENTARIOS DE MERCANCIAS TERMINADAS</b>
					01	000	DISMINUCION DE INVENTARIOS DE MERCANCIAS TERMINADAS
					001	000	DISMINUCION DE INVENTARIOS DE MERCANCIAS TERMINADAS
5	5	3	3	0	00	000	<b>DISMINUCION DE INVENTARIOS DE MERCANCIAS EN PROCESO DE ELABORACION</b>
				1	00	000	<b>DISMINUCION DE INVENTARIOS DE MERCANCIAS EN PROCESO DE ELABORACION</b>
					01	000	DISMINUCION DE INVENTARIOS DE MERCANCIAS EN PROCESO DE ELABORACION
					001	000	DISMINUCION DE INVENTARIOS DE MERCANCIAS EN PROCESO DE ELABORACION
5	5	3	4	0	00	000	<b>DISMINUCION DE INVENTARIOS DE MATERIAS PRIMAS, MATERIALES Y SUMINISTROS PARA PRODUCCION</b>
				1	00	000	<b>DISMINUCION DE INVENTARIOS DE MATERIAS PRIMAS, MATERIALES Y SUMINISTROS PARA PRODUCCION</b>
					01	000	DISMINUCION DE INVENTARIOS DE MATERIAS PRIMAS, MATERIALES Y SUMINISTROS PARA PRODUCCION
					001	000	DISMINUCION DE INVENTARIOS DE MATERIAS PRIMAS, MATERIALES Y SUMINISTROS PARA PRODUCCION

# PLAN DE CUENTAS

## 2022

GENERO	GRUPO	RUBRO	CUENTA	SUBCUENTA	SUB-SUBCUENTA	SUB-SUBCUENTA ESPECIFICA	CONCEPTO
5	5	3	5	0	00	000	DISMINUCION DE ALMACEN DE MATERIALES Y SUMINISTROS DE CONSUMO
				1	00	000	DISMINUCION DE ALMACEN DE MATERIALES Y SUMINISTROS DE CONSUMO
					01	000	DISMINUCION DE ALMACEN DE MATERIALES Y SUMINISTROS DE CONSUMO
					001	000	DISMINUCION DE ALMACEN DE MATERIALES Y SUMINISTROS DE CONSUMO
5	5	4					<b>AUMENTO POR INSUFICIENCIA DE ESTIMACIONES POR PERDIDA O DETERIORO U OBSOLESCENCIA</b>
5	5	4	1	0	00	000	AUMENTO POR INSUFICIENCIA DE ESTIMACIONES POR PERDIDA O DETERIORO U OBSOLESCENCIA
				1	00	000	AUMENTO POR INSUFICIENCIA DE ESTIMACIONES POR PERDIDA O DETERIORO U OBSOLESCENCIA
					01	000	AUMENTO POR INSUFICIENCIA DE ESTIMACIONES POR PERDIDA O DETERIORO U OBSOLESCENCIA
					001	000	AUMENTO POR INSUFICIENCIA DE ESTIMACIONES POR PERDIDA O DETERIORO U OBSOLESCENCIA
5	5	5					<b>AUMENTO POR INSUFICIENCIA DE PROVISIONES</b>
5	5	5	1	0	00	000	AUMENTO POR INSUFICIENCIA DE PROVISIONES
				1	00	000	AUMENTO POR INSUFICIENCIA DE PROVISIONES
					01	000	AUMENTO POR INSUFICIENCIA DE PROVISIONES
					001	000	AUMENTO POR INSUFICIENCIA DE PROVISIONES
5	5	9					<b>OTROS GASTOS</b>
5	5	9	1	0	00	000	GASTOS DE EJERCICIOS ANTERIORES
				1	00	000	GASTOS DE EJERCICIOS ANTERIORES

# PLAN DE CUENTAS

## 2022

GENERO	GRUPO	RUBRO	CUENTA	SUBCUENTA	SUB-SUBCUENTA	SUB-SUBCUENTA ESPECIFICA	CONCEPTO
					01	000	GASTOS DE EJERCICIOS ANTERIORES
						001	GASTOS DE EJERCICIOS ANTERIORES
5	5	9	2	0	00	000	<b>PERDIDAS POR RESPONSABILIDADES</b>
				1	00	000	<b>PERDIDAS POR RESPONSABILIDADES</b>
					01	000	PERDIDAS POR RESPONSABILIDADES
						001	PERDIDAS POR RESPONSABILIDADES
5	5	9	3	0	00	000	<b>BONIFICACIONES Y DESCUENTOS OTORGADOS</b>
				1	00	000	<b>BONIFICACIONES Y DESCUENTOS OTORGADOS</b>
					01	000	BONIFICACIONES Y DESCUENTOS OTORGADOS
						001	BONIFICACIONES Y DESCUENTOS OTORGADOS
5	5	9	4	0	00	000	<b>DIFERENCIAS POR TIPO DE CAMBIO NEGATIVAS</b>
				1	00	000	<b>DIFERENCIAS POR TIPO DE CAMBIO NEGATIVAS</b>
					01	000	DIFERENCIAS POR TIPO DE CAMBIO NEGATIVAS
						001	DIFERENCIAS POR TIPO DE CAMBIO NEGATIVAS
5	5	9	5	0	00	000	<b>DIFERENCIAS DE COTIZACIONES NEGATIVAS EN VALORES NEGOCIABLES</b>
				1	00	000	<b>DIFERENCIAS DE COTIZACIONES NEGATIVAS EN VALORES NEGOCIABLES</b>
					01	000	DIFERENCIAS DE COTIZACIONES NEGATIVAS EN VALORES NEGOCIABLES
						001	DIFERENCIAS DE COTIZACIONES NEGATIVAS EN VALORES NEGOCIABLES

# PLAN DE CUENTAS

## 2022

GENERO	GRUPO	RUBRO	CUENTA	SUBCUENTA	SUB-SUBCUENTA	SUB-SUBCUENTA ESPECIFICA	CONCEPTO
5	5	9	6	0	00	000	RESULTADO POR POSICION MONETARIA
				1	00	000	RESULTADO POR POSICION MONETARIA
					01	000	RESULTADO POR POSICION MONETARIA
						001	RESULTADO POR POSICION MONETARIA
5	5	9	7	0	00	000	PERDIDAS POR PARTICIPACION PATRIMONIAL
				1	00	000	PERDIDAS POR PARTICIPACION PATRIMONIAL
					01	000	PERDIDAS POR PARTICIPACION PATRIMONIAL
						001	PERDIDAS POR PARTICIPACION PATRIMONIAL
5	5	9	8	0	00	000	DIFERENCIAS POR REESTRUCTURACION DE DEUDA PUBLICA NEGATIVAS
				1	00	000	DIFERENCIAS POR REESTRUCTURACION DE DEUDA PUBLICA NEGATIVAS
					01	000	DIFERENCIAS POR REESTRUCTURACION DE DEUDA PUBLICA NEGATIVAS
						001	DIFERENCIAS POR REESTRUCTURACION DE DEUDA PUBLICA NEGATIVAS
5	5	9	9	0	00	000	OTROS GASTOS VARIOS
				1	00	000	OTROS GASTOS VARIOS
					01	000	OTROS GASTOS VARIOS
						001	OTROS GASTOS VARIOS
5	6						INVERSION PUBLICA
5	6	1					INVERSION PUBLICA NO CAPITALIZABLE

# PLAN DE CUENTAS

## 2022

GENERO	GRUPO	RUBRO	CUENTA	SUBCUENTA	SUB-SUBCUENTA	SUB-SUBCUENTA ESPECIFICA	CONCEPTO
5	6	1	1	0	00	000	CONSTRUCCION EN BIENES NO CAPITALIZABLE
				1	00	000	CONSTRUCCION EN BIENES NO CAPITALIZABLE
					01	000	CONSTRUCCION EN BIENES NO CAPITALIZABLE
					001	000	CONSTRUCCION EN BIENES NO CAPITALIZABLE
6							<b><u>CUENTAS DE CIERRE CONTABLE</u></b>
6	1						<b>RESUMEN DE INGRESOS Y GASTOS</b>
6	1	1					<b>RESUMEN DE INGRESOS Y GASTOS</b>
6	1	1	1	0	00	000	RESUMEN DE INGRESOS Y GASTOS
				1	00	000	RESUMEN DE INGRESOS Y GASTOS
					01	000	RESUMEN DE INGRESOS Y GASTOS
					001	000	RESUMEN DE INGRESOS Y GASTOS
6	2						<b>AHORRO DE LA GESTION</b>
6	2	1					<b>AHORRO DE LA GESTION</b>
6	2	1	1	0	00	000	AHORRO DE LA GESTION
				1	00	000	AHORRO DE LA GESTION
					01	000	AHORRO DE LA GESTION
					001	000	AHORRO DE LA GESTION
6	3						<b>DESAHORRO DE LA GESTION</b>



# PLAN DE CUENTAS

## 2022

GENERO	GRUPO	RUBRO	CUENTA	SUBCUENTA	SUB-SUBCUENTA	SUB-SUBCUENTA ESPECIFICA	CONCEPTO
6	3	1					<b>DESAHORRO DE LA GESTION</b>
6	3	1	1	0	00	000	<b>DESAHORRO DE LA GESTION</b>
				1	00	000	<b>DESAHORRO DE LA GESTION</b>
					01	000	<b>DESAHORRO DE LA GESTION</b>
						001	DESAHORRO DE LA GESTION
7							<b><u>CUENTAS DE ORDEN CONTABLES</u></b>
7	1						<b>VALORES</b>
7	1	1	0	0	00	000	<b>VALORES EN CUSTODIA</b>
7	1	1	1	0	00	000	<b>VALORES EN CUSTODIA</b>
				1	00	000	<b>VALORES EN CUSTODIA</b>
					01	000	<b>VALORES EN CUSTODIA</b>
						001	VALORES EN CUSTODIA
				9	00	000	<b>90% DE LOS MUNICIPIOS POR MULTAS ADMINISTRATIVAS FEDERALES NO FISCALES</b>
					01	000	<b>90% DE LOS MUNICIPIOS POR MULTAS ADMINISTRATIVAS FEDERALES NO FISCALES</b>
						001	90% DE LOS MUNICIPIOS POR MULTAS ADMINISTRATIVAS FEDERALES NO FISCALES
7	1	2	0	0	00	000	<b>CUSTODIA DE VALORES</b>
7	1	2	1	0	00	000	<b>CUSTODIA DE VALORES</b>

# PLAN DE CUENTAS

## 2022

GENERO	GRUPO	RUBRO	CUENTA	SUBCUENTA	SUB-SUBCUENTA	SUB-SUBCUENTA ESPECIFICA	CONCEPTO
				<b>1</b>	<b>00</b>	<b>000</b>	<b>CUSTODIA DE VALORES</b>
					<b>01</b>	<b>000</b>	<b>CUSTODIA DE VALORES</b>
						001	CUSTODIA DE VALORES
				<b>9</b>	<b>00</b>	<b>000</b>	<b>90% MULTAS ADMINISTRATIVAS NO FISCALES FEDERALES DE LOS MUNICIPIOS</b>
					<b>01</b>	<b>000</b>	<b>90% MULTAS ADMINISTRATIVAS NO FISCALES FEDERALES DE LOS MUNICIPIOS</b>
						001	90% MULTAS ADMINISTRATIVAS NO FISCALES FEDERALES DE LOS MUNICIPIOS
<b>7</b>	<b>1</b>	<b>3</b>	<b>0</b>	<b>0</b>	<b>00</b>	<b>000</b>	<b>INSTRUMENTOS DE CREDITO PRESTADOS A FORMADORES DE MERCADO</b>
<b>7</b>	<b>1</b>	<b>3</b>	<b>1</b>	<b>0</b>	<b>00</b>	<b>000</b>	<b>INSTRUMENTOS DE CREDITO PRESTADOS A FORMADORES DE MERCADO</b>
				<b>1</b>	<b>00</b>	<b>000</b>	<b>INSTRUMENTOS DE CREDITO PRESTADOS A FORMADORES DE MERCADO</b>
					<b>01</b>	<b>000</b>	<b>INSTRUMENTOS DE CREDITO PRESTADOS A FORMADORES DE MERCADO</b>
						001	INSTRUMENTOS DE CREDITO PRESTADOS A FORMADORES DE MERCADO
<b>7</b>	<b>1</b>	<b>4</b>	<b>0</b>	<b>0</b>	<b>00</b>	<b>000</b>	<b>PRESTAMO DE INSTRUMENTOS DE CREDITO A FORMADORES DE MERCADO Y SU GARANTIA</b>
<b>7</b>	<b>1</b>	<b>4</b>	<b>1</b>	<b>0</b>	<b>00</b>	<b>000</b>	<b>PRESTAMO DE INSTRUMENTOS DE CREDITO A FORMADORES DE MERCADO Y SU GARANTIA</b>
				<b>1</b>	<b>00</b>	<b>000</b>	<b>PRESTAMO DE INSTRUMENTOS DE CREDITO A FORMADORES DE MERCADO Y SU GARANTIA</b>
					<b>01</b>	<b>000</b>	<b>PRESTAMO DE INSTRUMENTOS DE CREDITO A FORMADORES DE MERCADO Y SU GARANTIA</b>
						001	PRESTAMO DE INSTRUMENTOS DE CREDITO A FORMADORES DE MERCADO Y SU GARANTIA

# PLAN DE CUENTAS

## 2022

GENERO	GRUPO	RUBRO	CUENTA	SUBCUENTA	SUB-SUBCUENTA	SUB-SUBCUENTA ESPECIFICA	CONCEPTO
7	1	5	0	0	00	000	INSTRUMENTOS DE CREDITO RECIBIDOS EN GARANTIA DE LOS FORMADORES DE MERCADO
7	1	5	1	0	00	000	INSTRUMENTOS DE CREDITO RECIBIDOS EN GARANTIA DE LOS FORMADORES DE MERCADO
				1	00	000	INSTRUMENTOS DE CREDITO RECIBIDOS EN GARANTIA DE LOS FORMADORES DE MERCADO
					01	000	INSTRUMENTOS DE CREDITO RECIBIDOS EN GARANTIA DE LOS FORMADORES DE MERCADO
					001	000	INSTRUMENTOS DE CREDITO RECIBIDOS EN GARANTIA DE LOS FORMADORES DE MERCADO
7	1	6	0	0	00	000	GARANTIA DE CREDITO RECIBIDOS DE LOS FORMADORES DE MERCADO
7	1	6	1	0	00	000	GARANTIA DE CREDITO RECIBIDOS DE LOS FORMADORES DE MERCADO
				1	00	000	GARANTIA DE CREDITO RECIBIDOS DE LOS FORMADORES DE MERCADO
					01	000	GARANTIA DE CREDITO RECIBIDOS DE LOS FORMADORES DE MERCADO
					001	000	GARANTIA DE CREDITO RECIBIDOS DE LOS FORMADORES DE MERCADO
7	2						<b>EMISION DE OBLIGACIONES</b>
7	2	1	0	0	00	000	AUTORIZACION PARA LA EMISION DE BONOS, TITULOS Y VALORES DE LA DEUDA PUBLICA INTERNA
			1	0	00	000	AUTORIZACION PARA LA EMISION DE BONOS, TITULOS Y VALORES DE LA DEUDA PUBLICA INTERNA
				1	00	000	AUTORIZACION PARA LA EMISION DE BONOS, TITULOS Y VALORES DE LA DEUDA PUBLICA INTERNA
					01	000	AUTORIZACION PARA LA EMISION DE BONOS, TITULOS Y VALORES DE LA DEUDA PUBLICA INTERNA

# PLAN DE CUENTAS

## 2022

GENERO	GRUPO	RUBRO	CUENTA	SUBCUENTA	SUB-SUBCUENTA	SUB-SUBCUENTA ESPECIFICA	CONCEPTO
						001	CERTIFICADOS BURSATILES POR AMORTIZAR FIDEICOMISO NO. 80468
						002	PRIMERA EMISION FID. NO. 80229
						003	SEGUNDA EMISION FID. NO. 80402
						004	FIDEICOMISO 80599 NAFIN
						005	FIDEICOMISO 80634
						006	FIDEICOMISO CARRETERO (F-80672)
						009	FIDEICOMISO FIBRA F. 80742
<b>7</b>	<b>2</b>	<b>2</b>	<b>0</b>	<b>0</b>	<b>00</b>	<b>000</b>	<b>AUTORIZACION PARA LA EMISION DE BONOS, TITULOS Y VALORES DE LA DEUDA PUBLICA EXTERNA</b>
			<b>1</b>	<b>0</b>	<b>00</b>	<b>000</b>	<b>AUTORIZACION PARA LA EMISION DE BONOS, TITULOS Y VALORES DE LA DEUDA PUBLICA EXTERNA</b>
				<b>1</b>	<b>00</b>	<b>000</b>	<b>AUTORIZACION PARA LA EMISION DE BONOS, TITULOS Y VALORES DE LA DEUDA PUBLICA EXTERNA</b>
					<b>01</b>	<b>000</b>	<b>AUTORIZACION PARA LA EMISION DE BONOS, TITULOS Y VALORES DE LA DEUDA PUBLICA EXTERNA</b>
						001	AUTORIZACION PARA LA EMISION DE BONOS, TITULOS Y VALORES DE LA DEUDA PUBLICA EXTERNA
<b>7</b>	<b>2</b>	<b>3</b>	<b>0</b>	<b>0</b>	<b>00</b>	<b>000</b>	<b>EMISIONES AUTORIZADAS DE LA DEUDA PUBLICA INTERNA Y EXTERNA</b>
			<b>1</b>	<b>0</b>	<b>00</b>	<b>000</b>	<b>EMISIONES AUTORIZADAS DE LA DEUDA PUBLICA INTERNA Y EXTERNA</b>
				<b>1</b>	<b>00</b>	<b>000</b>	<b>EMISIONES AUTORIZADAS DE LA DEUDA PUBLICA INTERNA Y EXTERNA</b>
					<b>01</b>	<b>000</b>	<b>EMISIONES AUTORIZADAS DE LA DEUDA PUBLICA INTERNA Y EXTERNA</b>
						001	AMORTIZACION DE CERTIFICADOS BURSATILES FIDEICOMISO NO. 80468
						002	PRIMERA EMISION FID. NO. 80229
						003	SEGUNDA EMISION FID. NO. 80402
						004	FIDEICOMISO 80599 NAFIN

# PLAN DE CUENTAS

## 2022

GENERO	GRUPO	RUBRO	CUENTA	SUBCUENTA	SUB-SUBCUENTA	SUB-SUBCUENTA ESPECIFICA	CONCEPTO
						005	FIDEICOMISO 80634
						006	CARRETERO (F-80672)
						009	FIDEICOMISO FIBRA F. 80742
<b>7</b>	<b>2</b>	<b>4</b>	<b>0</b>	<b>0</b>	<b>00</b>	<b>000</b>	<b>SUSCRIPCION DE CONTRATOS DE PRESTAMOS Y OTRAS OBLIGACIONES DE LA DEUDA PUBLICA INTERNA</b>
			<b>1</b>	<b>0</b>	<b>00</b>	<b>000</b>	<b>SUSCRIPCION DE CONTRATOS DE PRESTAMOS Y OTRAS OBLIGACIONES DE LA DEUDA PUBLICA INTERNA</b>
			<b>1</b>	<b>00</b>	<b>000</b>	<b>000</b>	<b>SUSCRIPCION DE CONTRATOS DE PRESTAMOS Y OTRAS OBLIGACIONES DE LA DEUDA PUBLICA INTERNA</b>
					<b>01</b>	<b>000</b>	<b>SUSCRIPCION DE CONTRATOS DE PRESTAMOS Y OTRAS OBLIGACIONES DE LA DEUDA PUBLICA INTERNA</b>
						001	SUSCRIPCION DE CONTRATOS DE PRESTAMOS Y OTRAS OBLIGACIONES DE LA DEUDA PUBLICA INTERNA
<b>7</b>	<b>2</b>	<b>5</b>	<b>0</b>	<b>0</b>	<b>00</b>	<b>000</b>	<b>SUSCRIPCION DE CONTRATOS DE PRESTAMOS Y OTRAS OBLIGACIONES DE LA DEUDA PUBLICA EXTERNA</b>
			<b>1</b>	<b>0</b>	<b>00</b>	<b>000</b>	<b>SUSCRIPCION DE CONTRATOS DE PRESTAMOS Y OTRAS OBLIGACIONES DE LA DEUDA PUBLICA EXTERNA</b>
			<b>1</b>	<b>00</b>	<b>000</b>	<b>000</b>	<b>SUSCRIPCION DE CONTRATOS DE PRESTAMOS Y OTRAS OBLIGACIONES DE LA DEUDA PUBLICA EXTERNA</b>
					<b>01</b>	<b>000</b>	<b>SUSCRIPCION DE CONTRATOS DE PRESTAMOS Y OTRAS OBLIGACIONES DE LA DEUDA PUBLICA EXTERNA</b>
						001	SUSCRIPCION DE CONTRATOS DE PRESTAMOS Y OTRAS OBLIGACIONES DE LA DEUDA PUBLICA EXTERNA
<b>7</b>	<b>2</b>	<b>6</b>	<b>0</b>	<b>0</b>	<b>00</b>	<b>000</b>	<b>CONTRATOS DE PRESTAMOS Y OTRAS OBLIGACIONES DE LA DEUDA PUBLICA INTERNA Y EXTERNA</b>
			<b>1</b>	<b>0</b>	<b>00</b>	<b>000</b>	<b>CONTRATOS DE PRESTAMOS Y OTRAS OBLIGACIONES DE LA DEUDA PUBLICA INTERNA Y EXTERNA</b>

# PLAN DE CUENTAS

## 2022

GENERO	GRUPO	RUBRO	CUENTA	SUBCUENTA	SUB-SUBCUENTA	SUB-SUBCUENTA ESPECIFICA	CONCEPTO
				1	00	000	<b>CONTRATOS DE PRESTAMOS Y OTRAS OBLIGACIONES DE LA DEUDA PUBLICA INTERNA Y EXTERNA</b>
					01	000	<b>CONTRATOS DE PRESTAMOS Y OTRAS OBLIGACIONES DE LA DEUDA PUBLICA INTERNA Y EXTERNA</b>
					001		CONTRATOS DE PRESTAMOS Y OTRAS OBLIGACIONES DE LA DEUDA PUBLICA INTERNA Y EXTERNA
7	3						<b>AVALES Y GARANTIAS</b>
7	3	1	0	0	00	000	<b>AVALES AUTORIZADOS</b>
				1	0	00	AVALES AUTORIZADOS
				1	00	000	AVALES AUTORIZADOS
					01	000	AVALES AUTORIZADOS
					001		INSTITUTO DE LA VIVIENDA (BANOBRAS)
					002		FIDEAPECH (NAFIN)
7	3	2	0	0	00	000	<b>AVALES FIRMADOS</b>
				1	0	00	AVALES FIRMADOS
				1	00	000	AVALES FIRMADOS
					01	000	AVALES FIRMADOS
					001		INSTITUTO DE LA VIVIENDA (BANOBRAS)
					002		FIDEAPECH (NAFIN)
7	3	3	0	0	00	000	<b>FIANZAS Y GARANTIAS RECIBIDAS POR DEUDAS A COBRAR</b>
				1	0	00	FIANZAS Y GARANTIAS RECIBIDAS POR DEUDAS A COBRAR

# PLAN DE CUENTAS

## 2022

GENERO	GRUPO	RUBRO	CUENTA	SUBCUENTA	SUB-SUBCUENTA	SUB-SUBCUENTA ESPECIFICA	CONCEPTO
				1	00	000	<b>FIANZAS Y GARANTIAS RECIBIDAS POR DEUDAS A COBRAR</b>
					01	000	<b>FIANZAS Y GARANTIAS RECIBIDAS POR DEUDAS A COBRAR</b>
						001	INSTITUTO DE LA VIVIENDA (BANOBRAS)
						002	FIDEAPECH (NAFIN)
7	3	4	0	0	00	000	<b>FIANZAS Y GARANTIAS RECIBIDAS</b>
			1	0	00	000	<b>FIANZAS Y GARANTIAS RECIBIDAS</b>
				1	00	000	<b>FIANZAS Y GARANTIAS RECIBIDAS</b>
					01	000	<b>FIANZAS Y GARANTIAS RECIBIDAS</b>
						001	INSTITUTO DE LA VIVIENDA (BANOBRAS)
						002	FIDEAPECH (NAFIN)
7	3	5	0	0	00	000	<b>FIANZAS OTORGADAS PARA RESPALDAR OBLIGACIONES NO FISCALES DEL GOBIERNO</b>
			1	0	00	000	<b>FIANZAS OTORGADAS PARA RESPALDAR OBLIGACIONES NO FISCALES DEL GOBIERNO</b>
				1	00	000	<b>FIANZAS OTORGADAS PARA RESPALDAR OBLIGACIONES NO FISCALES DEL GOBIERNO</b>
					01	000	<b>FIANZAS OTORGADAS PARA RESPALDAR OBLIGACIONES NO FISCALES DEL GOBIERNO</b>
						001	INSTITUTO DE LA VIVIENDA (BANOBRAS)
						002	FIDEAPECH (NAFIN)
7	3	6	0	0	00	000	<b>FIANZAS OTORGADAS DEL GOBIERNO PARA RESPALDAR OBLIGACIONES NO FISCALES</b>
			1	0	00	000	<b>FIANZAS OTORGADAS DEL GOBIERNO PARA RESPALDAR OBLIGACIONES NO FISCALES</b>

# PLAN DE CUENTAS

## 2022

GENERO	GRUPO	RUBRO	CUENTA	SUBCUENTA	SUB-SUBCUENTA	SUB-SUBCUENTA ESPECIFICA	CONCEPTO
				1	00	000	<b>FIANZAS OTORGADAS DEL GOBIERNO PARA RESPALDAR OBLIGACIONES NO FISCALES</b>
					01	000	<b>FIANZAS OTORGADAS DEL GOBIERNO PARA RESPALDAR OBLIGACIONES NO FISCALES</b>
						001	INSTITUTO DE LA VIVIENDA (BANOBRAS)
						002	FIDEAPECH (NAFIN)
7	4						<b>JUICIOS</b>
7	4	1	0	0	00	000	<b>DEMANDAS JUDICIAL EN PROCESO DE RESOLUCION</b>
				1	0	000	<b>DEMANDAS JUDICIAL EN PROCESO DE RESOLUCION</b>
				1	00	000	<b>DEMANDAS JUDICIAL EN PROCESO DE RESOLUCION</b>
					01	000	<b>DEMANDAS JUDICIAL EN PROCESO DE RESOLUCION</b>
						001	DEMANDAS JUDICIAL EN PROCESO DE RESOLUCION
				2	0	000	<b>PROVEEDORES CON FACTURAS CANCELADAS ANTE EL SAT</b>
				1	00	000	<b>PROVEEDORES CON FACTURAS CANCELADAS ANTE EL SAT</b>
					01	000	<b>PROVEEDORES CON FACTURAS CANCELADAS ANTE EL SAT</b>
						001	PROVEEDORES CON FACTURAS CANCELADAS ANTE EL SAT
				3	0	000	<b>PROVEEDORES CON FACTURAS BAJO EL SUPUESTO DEL ARTICULO 69-B DEL CODIGO FISCAL DE LA FEDERACION</b>
				1	00	000	<b>PROVEEDORES CON FACTURAS BAJO EL SUPUESTO DEL ARTICULO 69-B DEL CODIGO FISCAL DE LA FEDERACION</b>
					01	000	<b>PROVEEDORES CON FACTURAS BAJO EL SUPUESTO DEL ARTICULO 69-B DEL CODIGO FISCAL DE LA FEDERACION</b>
						001	PROVEEDORES CON FACTURAS BAJO EL SUPUESTO DEL ARTICULO 69-B DEL CODIGO FISCAL DE LA FEDERACION



# PLAN DE CUENTAS

## 2022

GENERO	GRUPO	RUBRO	CUENTA	SUBCUENTA	SUB-SUBCUENTA	SUB-SUBCUENTA ESPECIFICA	CONCEPTO
			<b>4</b>	<b>0</b>	<b>00</b>	<b>000</b>	<b>PROVEEDORES CON ADEUDOS CON UN PERIODO DE PRESCRIPCION DE 4 AÑOS</b>
				<b>1</b>	<b>00</b>	<b>000</b>	<b>PROVEEDORES CON ADEUDOS CON UN PERIODO DE PRESCRIPCION DE 4 AÑOS</b>
					<b>01</b>	<b>000</b>	<b>PROVEEDORES CON ADEUDOS CON UN PERIODO DE PRESCRIPCION DE 4 AÑOS</b>
					001		PROVEEDORES CON ADEUDOS CON UN PERIODO DE PRESCRIPCION DE 4 AÑOS
<b>7</b>	<b>4</b>	<b>2</b>	<b>0</b>	<b>0</b>	<b>00</b>	<b>000</b>	<b>RESOLUCION DE DEMANDAS EN PROCESO JUDICIAL</b>
			<b>1</b>	<b>0</b>	<b>00</b>	<b>000</b>	<b>RESOLUCION DE DEMANDAS EN PROCESO JUDICIAL</b>
				<b>1</b>	<b>00</b>	<b>000</b>	<b>RESOLUCION DE DEMANDAS EN PROCESO JUDICIAL</b>
					<b>01</b>	<b>000</b>	<b>RESOLUCION DE DEMANDAS EN PROCESO JUDICIAL</b>
					001		RESOLUCION DE DEMANDAS EN PROCESO JUDICIAL
			<b>2</b>	<b>0</b>	<b>00</b>	<b>000</b>	<b>FACTURAS DE PROVEEDORES CANCELADAS ANTE EL SAT</b>
				<b>1</b>	<b>00</b>	<b>000</b>	<b>FACTURAS DE PROVEEDORES CANCELADAS ANTE EL SAT</b>
					<b>01</b>	<b>000</b>	<b>FACTURAS DE PROVEEDORES CANCELADAS ANTE EL SAT</b>
					001		FACTURAS DE PROVEEDORES CANCELADAS ANTE EL SAT
			<b>3</b>	<b>0</b>	<b>00</b>	<b>000</b>	<b>FACTURAS DE PROVEEDORES BAJO EL SUPUESTO DEL ARTICULO 69-B DEL CODIGO FISCAL DE LA FEDERACION</b>
				<b>1</b>	<b>00</b>	<b>000</b>	<b>FACTURAS DE PROVEEDORES BAJO EL SUPUESTO DEL ARTICULO 69-B DEL CODIGO FISCAL DE LA FEDERACION</b>
					<b>01</b>	<b>000</b>	<b>FACTURAS DE PROVEEDORES BAJO EL SUPUESTO DEL ARTICULO 69-B DEL CODIGO FISCAL DE LA FEDERACION</b>
					001		FACTURAS DE PROVEEDORES BAJO EL SUPUESTO DEL ARTICULO 69-B DEL CODIGO FISCAL DE LA FEDERACION

# PLAN DE CUENTAS

## 2022

GENERO	GRUPO	RUBRO	CUENTA	SUBCUENTA	SUB-SUBCUENTA	SUB-SUBCUENTA ESPECIFICA	CONCEPTO
			4	0	00	000	ADEUDOS DE PROVEEDORES CON UN PERIODO DE PRESCRIPCION DE 4 AÑOS
				1	00	000	ADEUDOS DE PROVEEDORES CON UN PERIODO DE PRESCRIPCION DE 4 AÑOS
					01	000	ADEUDOS DE PROVEEDORES CON UN PERIODO DE PRESCRIPCION DE 4 AÑOS
					001	000	ADEUDOS DE PROVEEDORES CON UN PERIODO DE PRESCRIPCION DE 4 AÑOS
7	5						<b>INVERSION MEDIANTE PROYECTOS PARA PRESTACION DE SERVICIOS (PPS) Y SIMILARES</b>
7	5	1	0	0	00	000	CONTRATOS PARA INVERSION MEDIANTE PROYECTOS PARA PRESTACION DE SERVICIOS (PPS) Y SIMILARES
			1	0	00	000	CONTRATOS PARA INVERSION MEDIANTE PROYECTOS PARA PRESTACION DE SERVICIOS (PPS) Y SIMILARES
				1	00	000	CONTRATOS PARA INVERSION MEDIANTE PROYECTOS PARA PRESTACION DE SERVICIOS (PPS) Y SIMILARES
					01	000	CONTRATOS PARA INVERSION MEDIANTE PROYECTOS PARA PRESTACION DE SERVICIOS (PPS) Y SIMILARES
					001	000	CONTRATOS PARA INVERSION MEDIANTE PROYECTOS PARA PRESTACION DE SERVICIOS (PPS) Y SIMILARES
7	5	2	0	0	00	000	INVERSION PUBLICA CONTRATADA MEDIANTE PROYECTOS PARA PRESENTACION DE SERVICIOS (PPS) Y SIMILARES
			1	0	00	000	INVERSION PUBLICA CONTRATADA MEDIANTE PROYECTOS PARA PRESENTACION DE SERVICIOS (PPS) Y SIMILARES
				1	00	000	INVERSION PUBLICA CONTRATADA MEDIANTE PROYECTOS PARA PRESENTACION DE SERVICIOS (PPS) Y SIMILARES
					01	000	INVERSION PUBLICA CONTRATADA MEDIANTE PROYECTOS PARA PRESENTACION DE SERVICIOS (PPS) Y SIMILARES

# PLAN DE CUENTAS

## 2022

GENERO	GRUPO	RUBRO	CUENTA	SUBCUENTA	SUB-SUBCUENTA	SUB-SUBCUENTA ESPECIFICA	CONCEPTO
						001	INVERSION PUBLICA CONTRATADA MEDIANTE PROYECTOS PARA PRESENTACION DE SERVICIOS (PPS) Y SIMILARES
<b>7</b>	<b>6</b>						<b>BIENES EN CONCESIONADOS O EN COMODATO</b>
<b>7</b>	<b>6</b>	<b>1</b>	<b>0</b>	<b>0</b>	<b>00</b>	<b>000</b>	<b>BIENES BAJO CONTRATO EN CONCESION</b>
			<b>1</b>	<b>0</b>	<b>00</b>	<b>000</b>	<b>BIENES BAJO CONTRATO EN CONCESION</b>
				<b>1</b>	<b>00</b>	<b>000</b>	<b>BIENES BAJO CONTRATO EN CONCESION</b>
					<b>01</b>	<b>000</b>	<b>BIENES BAJO CONTRATO EN CONCESION</b>
						001	BIENES BAJO CONTRATO EN CONCESION
<b>7</b>	<b>6</b>	<b>2</b>	<b>0</b>	<b>0</b>	<b>00</b>	<b>000</b>	<b>CONTRATO DE CONCESION POR BIENES</b>
			<b>1</b>	<b>0</b>	<b>00</b>	<b>000</b>	<b>CONTRATO DE CONCESION POR BIENES</b>
				<b>1</b>	<b>00</b>	<b>000</b>	<b>CONTRATO DE CONCESION POR BIENES</b>
					<b>01</b>	<b>000</b>	<b>CONTRATO DE CONCESION POR BIENES</b>
						001	CONTRATO DE CONCESION POR BIENES
<b>7</b>	<b>6</b>	<b>3</b>	<b>0</b>	<b>0</b>	<b>00</b>	<b>000</b>	<b>BIENES BAJO CONTRATO EN COMODATO</b>
			<b>1</b>	<b>0</b>	<b>00</b>	<b>000</b>	<b>BIENES BAJO CONTRATO EN COMODATO</b>
				<b>1</b>	<b>00</b>	<b>000</b>	<b>BIENES BAJO CONTRATO EN COMODATO</b>
					<b>01</b>	<b>000</b>	<b>BIENES BAJO CONTRATO EN COMODATO</b>
						001	BIENES BAJO CONTRATO EN COMODATO

# PLAN DE CUENTAS

## 2022

GENERO	GRUPO	RUBRO	CUENTA	SUBCUENTA	SUB-SUBCUENTA	SUB-SUBCUENTA ESPECIFICA	CONCEPTO
7	6	4	0	0	00	000	CONTRATO DE COMODATO POR BIENES
			1	0	00	000	CONTRATO DE COMODATO POR BIENES
				1	00	000	CONTRATO DE COMODATO POR BIENES
					01	000	CONTRATO DE COMODATO POR BIENES
						001	CONTRATO DE COMODATO POR BIENES
<b>8</b>							<b><u>CUENTAS DE ORDEN PRESUPUESTARIAS</u></b>
8	1						<b>LEY DE INGRESOS</b>
8	1	1	0	0	00	000	LEY DE INGRESOS ESTIMADA
			0	0	00	000	LEY DE INGRESOS ESTIMADA
				0	00	000	LEY DE INGRESOS ESTIMADA
					00	000	LEY DE INGRESOS ESTIMADA
						000	LEY DE INGRESOS ESTIMADA
8	1	2	0	0	00	000	LEY DE INGRESOS POR EJECUTAR
			0	0	00	000	LEY DE INGRESOS POR EJECUTAR
				0	00	000	LEY DE INGRESOS POR EJECUTAR
					00	000	LEY DE INGRESOS POR EJECUTAR
						000	LEY DE INGRESOS POR EJECUTAR

# PLAN DE CUENTAS

## 2022

GENERO	GRUPO	RUBRO	CUENTA	SUBCUENTA	SUB-SUBCUENTA	SUB-SUBCUENTA ESPECIFICA	CONCEPTO
8	1	3	0	0	00	000	MODIFICACIONES A LA LEY DE INGRESOS ESTIMADA
			0	0	00	000	MODIFICACIONES A LA LEY DE INGRESOS ESTIMADA
				0	00	000	MODIFICACIONES A LA LEY DE INGRESOS ESTIMADA
					00	000	MODIFICACIONES A LA LEY DE INGRESOS ESTIMADA
					000	000	MODIFICACIONES A LA LEY DE INGRESOS ESTIMADA
8	1	4	0	0	00	000	LEY DE INGRESOS DEVENGADA
			0	0	00	000	LEY DE INGRESOS DEVENGADA
				0	00	000	LEY DE INGRESOS DEVENGADA
					00	000	LEY DE INGRESOS DEVENGADA
					000	000	LEY DE INGRESOS DEVENGADA
8	1	5	0	0	00	000	LEY DE INGRESOS RECAUDADA
			0	0	00	000	LEY DE INGRESOS RECAUDADA
				0	00	000	LEY DE INGRESOS RECAUDADA
					00	000	LEY DE INGRESOS RECAUDADA
					000	000	LEY DE INGRESOS RECAUDADA
8	2						PRESUPUESTO DE EGRESOS
8	2	1	0	0	00	000	PRESUPUESTO DE EGRESOS APROBADO

# PLAN DE CUENTAS

## 2022

GENERO	GRUPO	RUBRO	CUENTA	SUBCUENTA	SUB-SUBCUENTA	SUB-SUBCUENTA ESPECIFICA	CONCEPTO
			0	0	00	000	PRESUPUESTO DE EGRESOS APROBADO
				0	00	000	PRESUPUESTO DE EGRESOS APROBADO
					00	000	PRESUPUESTO DE EGRESOS APROBADO
					000	000	PRESUPUESTO DE EGRESOS APROBADO
8	2	2	0	0	00	000	PRESUPUESTO DE EGRESOS POR EJERCER
			0	0	00	000	PRESUPUESTO DE EGRESOS POR EJERCER
				0	00	000	PRESUPUESTO DE EGRESOS POR EJERCER
					00	000	PRESUPUESTO DE EGRESOS POR EJERCER
					000	000	PRESUPUESTO DE EGRESOS POR EJERCER
8	2	3	0	0	00	000	MODIFICACIONES AL PRESUPUESTO DE EGRESOS APROBADO
			0	0	00	000	MODIFICACIONES AL PRESUPUESTO DE EGRESOS APROBADO
				0	00	000	MODIFICACIONES AL PRESUPUESTO DE EGRESOS APROBADO
					00	000	MODIFICACIONES AL PRESUPUESTO DE EGRESOS APROBADO
					000	000	MODIFICACIONES AL PRESUPUESTO DE EGRESOS APROBADO
8	2	4	0	0	00	000	PRESUPUESTO DE EGRESOS COMPROMETIDO
			0	0	00	000	PRESUPUESTO DE EGRESOS COMPROMETIDO
				0	00	000	PRESUPUESTO DE EGRESOS COMPROMETIDO

# PLAN DE CUENTAS

## 2022

GENERO	GRUPO	RUBRO	CUENTA	SUBCUENTA	SUB-SUBCUENTA	SUB-SUBCUENTA ESPECIFICA	CONCEPTO
					00	000	PRESUPUESTO DE EGRESOS COMPROMETIDO
						000	PRESUPUESTO DE EGRESOS COMPROMETIDO
<b>8</b>	<b>2</b>	<b>5</b>	<b>0</b>	<b>0</b>	<b>00</b>	<b>000</b>	<b>PRESUPUESTO DE EGRESOS DEVENGADO</b>
		<b>0</b>	<b>0</b>	<b>00</b>	<b>000</b>	<b>000</b>	<b>PRESUPUESTO DE EGRESOS DEVENGADO</b>
			<b>0</b>	<b>00</b>	<b>000</b>	<b>000</b>	<b>PRESUPUESTO DE EGRESOS DEVENGADO</b>
				<b>00</b>	<b>000</b>	<b>000</b>	<b>PRESUPUESTO DE EGRESOS DEVENGADO</b>
						000	PRESUPUESTO DE EGRESOS DEVENGADO
<b>8</b>	<b>2</b>	<b>6</b>	<b>0</b>	<b>0</b>	<b>00</b>	<b>000</b>	<b>PRESUPUESTO DE EGRESOS EJERCIDO</b>
		<b>0</b>	<b>0</b>	<b>00</b>	<b>000</b>	<b>000</b>	<b>PRESUPUESTO DE EGRESOS EJERCIDO</b>
			<b>0</b>	<b>00</b>	<b>000</b>	<b>000</b>	<b>PRESUPUESTO DE EGRESOS EJERCIDO</b>
				<b>00</b>	<b>000</b>	<b>000</b>	<b>PRESUPUESTO DE EGRESOS EJERCIDO</b>
						000	PRESUPUESTO DE EGRESOS EJERCIDO
<b>8</b>	<b>2</b>	<b>7</b>	<b>0</b>	<b>0</b>	<b>00</b>	<b>000</b>	<b>PRESUPUESTO DE EGRESOS PAGADO</b>
		<b>0</b>	<b>0</b>	<b>00</b>	<b>000</b>	<b>000</b>	<b>PRESUPUESTO DE EGRESOS PAGADO</b>
			<b>0</b>	<b>00</b>	<b>000</b>	<b>000</b>	<b>PRESUPUESTO DE EGRESOS PAGADO</b>
				<b>00</b>	<b>000</b>	<b>000</b>	<b>PRESUPUESTO DE EGRESOS PAGADO</b>
						000	PRESUPUESTO DE EGRESOS PAGADO
<b>9</b>							<b><u>CUENTAS DE CIERRE PRESUPUESTARIO</u></b>

# PLAN DE CUENTAS

## 2022

GENERO	GRUPO	RUBRO	CUENTA	SUBCUENTA	SUB-SUBCUENTA	SUB-SUBCUENTA ESPECIFICA	CONCEPTO
9	1						<b>SUPERAVIT FINANCIERO</b>
9	1	1	0	0	00	000	<b>SUPERAVIT FINANCIERO</b>
			0	0	00	000	<b>SUPERAVIT FINANCIERO</b>
				0	00	000	<b>SUPERAVIT FINANCIERO</b>
					00	000	SUPERAVIT FINANCIERO
					000		SUPERAVIT FINANCIERO
9	2						<b>DEFICIT FINANCIERO</b>
9	2	1	0	0	00	000	<b>DEFICIT FINANCIERO</b>
			0	0	00	000	<b>DEFICIT FINANCIERO</b>
				0	00	000	<b>DEFICIT FINANCIERO</b>
					00	000	DEFICIT FINANCIERO
					000		DEFICIT FINANCIERO
9	3						<b>ADEUDO DE EJERCICIOS FISCALES ANTERIORES</b>
9	3	1	0	0	00	000	<b>ADEUDO DE EJERCICIOS FISCALES ANTERIORES</b>
			0	0	00	000	<b>ADEUDO DE EJERCICIOS FISCALES ANTERIORES</b>
				0	00	000	<b>ADEUDO DE EJERCICIOS FISCALES ANTERIORES</b>
					00	000	ADEUDO DE EJERCICIOS FISCALES ANTERIORES
					000		ADEUDO DE EJERCICIOS FISCALES ANTERIORES





## SECCIÓN III

# OBJETO DEL GASTO

GOBIERNO DEL ESTADO DE CHIHUAHUA

**20** Ejercicio  
**22** Fiscal



**CHIHUAHUA**  
GOBIERNO DEL ESTADO  
*Juntos Sí podemos*

## CATÁLOGO DE OBJETO DEL GASTO 2022

CAP.	CTO.	PART. GEN.	PART. ESPEC.	DESCRIPCIÓN
0				<b>PREVISION PRESUPUESTAL</b>
	1	2	03	PREVISION PRESUPUESTAL PARTIDAS ESPECIALES
		4	01	PREVISION PRESUPUESTAL PROGRAMA DE REORDENAMIENTO DE LA HACIENDA PUBLICA ESTATAL(PROREHP)
	2	0		<b>PREVISION PRESUPUESTAL FONDO FIJO</b> PREVISION PRESUPUESTAL FONDO FIJO
			01	PREVISION CAP 10000 DE RECURSO DISPONIBLE NO EJERCIDO
			02	PREVISION CAP 20000 DE RECURSO DISPONIBLE NO EJERCIDO
			03	PREVISION CAP 30000 DE RECURSO DISPONIBLE NO EJERCIDO
			04	PREVISION CAP 40000 DE RECURSO DISPONIBLE NO EJERCIDO
			05	PREVISION CAP 50000 DE RECURSO DISPONIBLE NO EJERCIDO
			07	PREVISION CAP 70000 DE RECURSO DISPONIBLE NO EJERCIDO
	4			<b>PREVISION PRESUPUESTAL PROGRAMA DE REORDENAMIENTO DE LA HACIENDA PUBLICA ESTATAL ( PROREHP)</b>
		0		PREVISION PRESUPUESTAL PROGRAMA DE REORDENAMIENTO DE LA HACIENDA PUBLICA ESTATAL ( PROREHP)
			01	PREVISION CAP 10000 DE REORDENAMIENTO DE RECURSO
			02	PREVISION CAP 20000 DE REORDENAMIENTO DE RECURSO
			03	PREVISION CAP 30000 DE REORDENAMIENTO DE RECURSO
			04	PREVISION CAP 40000 DE REORDENAMIENTO DE RECURSO
			05	PREVISION CAP 50000 DE REORDENAMIENTO DE RECURSO
			07	PREVISION CAP 70000 DE REORDENAMIENTO DE RECURSO
1				<b>SERVICIOS PERSONALES</b>
	1			<b>REMUNERACIONES AL PERSONAL DE CARACTER PERMANENTE</b>
		1		DIETAS
			01	DIETAS
		2		HABERES
			01	HABERES
		3		SUELDO BASE A PERSONAL PERMANENTE
			01	SUELDO
			02	FALTAS
			03	INCAPACIDAD
			04	INTERINATOS
			05	RESPONSABILIDADES
			06	NIVELACION SALARIAL
			07	EXCEDENTE DE TABULADOR
			08	ZONA DE BAJO DESARROLLO
			09	ZONA DE VIDA CARA
			10	HORAS COCURRICULARES
			11	HORAS DE DESCARGA
			12	INVESTIGACION Y REGULACION PEDAGOGICA
			13	CAPACITACION CURSO PARA LICENCIAS FGE
	2			<b>REMUNERACIONES AL PERSONAL DE CARACTER TRANSITORIO</b>
		1		HONORARIOS ASIMILABLES A SALARIOS
			01	HONORARIOS ASIMILABLES A SALARIOS
		2		SUELDOS BASE AL PERSONAL EVENTUAL
			01	SUELDOS BASE AL PERSONAL EVENTUAL
			02	FALTAS
			03	INTERINATOS
			04	RESPONSABILIDADES
			05	NIVELACION SALARIAL
			06	EXCEDENTE DE TABULADOR
			07	ZONA DE BAJO DESARROLLO
			08	ZONA DE VIDA CARA
			09	HORAS COCURRICULARES

## CATÁLOGO DE OBJETO DEL GASTO 2022

CAP.	CTO.	PART. GEN.	PART. ESPEC.	DESCRIPCIÓN
1				<b>SERVICIOS PERSONALES</b>
	2			<b>REMUNERACIONES AL PERSONAL DE CARACTER TRANSITORIO</b>
		2		SUELDOS BASE AL PERSONAL EVENTUAL
			10	HORAS DE DESCARGA
			11	INVESTIGACION Y REGULACION PEDAGOGICA
			12	CASSETAS FIDEICOMITIDAS
			13	CASSETAS ESTATALES
			14	LISTA DE RAYA
			15	INCAPACIDAD
			16	SUELDOS BASE AL PERSONAL EVENTUAL DE OBRAS POR ADMINISTRACION
		3		RETRIBUCIONES POR SERVICIOS DE CARACTER SOCIAL
			01	RETRIBUCIONES POR SERVICIOS DE CARACTER SOCIAL
		4		RETRIBUCION A LOS REPRESENTANTES DE LOS TRABAJADORES Y DE LOS PATRONES EN LA JUNTA DE CONCILIACION Y ARBITRAJE
			01	RETRIBUCION A LOS REPRESENTANTES DE LOS TRABAJADORES Y DE LOS PATRONES EN LA JUNTA DE CONCILIACION Y ARBITRAJE
	3			<b>REMUNERACIONES ADICIONALES Y ESPECIALES</b>
		1		PRIMAS POR AÑOS DE SERVICIOS EFECTIVOS PRESTADOS
			01	PRIMA DE ANTIGUEDAD
			02	ESCALAFON ECONOMICO
			03	PRIMA QUINQUENAL
			04	ESCALAFON HORIZONTAL
			05	ESCALAFON HORIZONTAL T
			06	ESCALAFON HORIZONTAL DOBLE
			07	QUINQUENIO 1
			08	QUINQUENIO 2
			09	QUINQUENIO 3
			10	QUINQUENIO 4
			11	QUINQUENIO 5
			12	QUINQUENIO ADICIONAL
		2		PRIMAS DE VACACIONES, DOMINICAL Y GRATIFICACION DE FIN DE AÑO
			01	GRATIFICACION ANUAL
			02	PRIMA VACACIONAL
			03	PRIMA DOMINICAL
		3		HORAS EXTRAORDINARIAS
			01	HORAS EXTRAS
			02	VACACIONES PAGADAS
		4		COMPENSACIONES
			01	COMPENSACIONES
			02	BONO DE COMPENSACION
			03	GRATIFICACION DE COMPENSACIONES
			04	COMPENSACION PROVISIONAL COMPACTABLE
			05	CUOTA UNITARIA INSPECTOR
			06	COMPENSACION TEMPORAL COMPACTABLE
			07	COMPENSACION ADMINISTRATIVA
			08	AYUDA POR SERVICIOS A LA DOCENCIA
			09	COMPENSACION EXTRAORDINARIA
			10	COMPENSACION POR SERVICIOS
			11	BONO DE ACTUACION
			12	COMPENSACION TRANSITORIA
			13	COMPENSACION ESPECIAL
			14	MUSICA EN MI ESCUELA
			15	COMPENSACION ACTUACION Y PRODUCTIVIDAD
			16	COMPENSACION EFICIENCIA EN EL TRABAJO
			17	COMPENSACION DOBLE TURNO
			18	COMPENSACION MEAESTRIA
			19	COMPENSACION DOCTORADO
			20	COMPENSACION ESCUELAS UNITARIAS
			21	COMPENSACION FIN DE AÑO
			22	COMPENSACION ANUAL

## CATÁLOGO DE OBJETO DEL GASTO 2022

CAP.	CTO.	PART. GEN.	PART. ESPEC.	DESCRIPCIÓN
1				<b>SERVICIOS PERSONALES</b>
	3			<b>REMUNERACIONES ADICIONALES Y ESPECIALES</b>
		4		COMPENSACIONES
			23	COMPENSACION A INSPECTORES
			24	INSPECTORES EDUCACION BASICA
			25	INSPECTORES EDUCACION MEDIA Y SUPERIOR
			26	ADMVOS. TECNICOS Y MANUALES
			27	ADMVOS. NORMAL Y/O TRAB. SOCIAL
			28	COMPENSACIONES FIJAS
			29	BONO COMPLEMENTARIO
			30	COMPENSACIONES POR TIEMPO EXTRA FIJO
			31	COMPENSACION A CUSTODIOS
			32	COMPENSACION ANUAL UNICA
			33	COMPENSACIONES ADICIONALES AL MAGISTERIO
			34	BONO DE RIESGO
			35	INCENTIVO K1
			36	INCENTIVO ATP
			37	BONO DE VIALIDAD
			38	INCENTIVO C1
		5		SOBREHABERES
			01	SOBREHABERES
		6		ASIGNACIONES DE TECNICO, DE MANDO, POR COMISION, DE VUELO Y DE TECNICO ESPECIAL
			01	ASIGNACIONES DE TECNICO, DE MANDO, POR COMISION, DE VUELO Y DE TECNICO ESPECIAL
		7		HONORARIOS ESPECIALES
			01	PARTICIPACIONES A AUDITORES
			02	PARTICIPACIONES A MINISTROS EJECUTORES
			03	ASIGNACION DE APOYO A LA DOCENCIA
			04	ASIGNACION PEDAGOGICA ESPECIFICA
			05	ASIGNACION DOCENTE ESPECIFICA
			06	ASIGNACION DOCENTE GENERICA
			07	ASIGNACION DOCENTE Y PEDAGOGICA
		8		PARTICIPACIONES POR VIGILANCIA EN EL CUMPLIMIENTO DE LAS LEYES Y CUSTODIA DE VALORES
			01	PARTICIPACIONES POR VIGILANCIA EN EL CUMPLIMIENTO DE LAS LEYES Y CUSTODIA DE VALORES
	4			<b>SEGURIDAD SOCIAL</b>
		1		APORTACIONES DE SEGURIDAD SOCIAL
			01	APORTACIONES A PENSIONES
			02	APORTACIONES AL ICHISAL
			03	APORTACIONES AL IMSS
			04	APORTACIONES AL ISSSTE
			05	SUBROGADOS DE SEGURIDAD SOCIAL ICHISAL
			06	REINTEGROS DE SEGURIDAD SOCIAL ICHISAL
			07	APORTACION 1% GASTOS DE ADMINISTRACION
			08	APORTACION 13% FONDO CUENTA INDIVIDUAL
			09	APORTACION 3% FONDO PENSION GARANTIZADA
		2		APORTACIONES A FONDOS DE VIVIENDA
			01	APORTACIONES A FONDOS DE VIVIENDA
		3		APORTACIONES AL SISTEMA PARA EL RETIRO
			01	APORTACIONES PARA EL FONDO PROPIO
			02	FONDO PROPIO REFORMA 2014
			03	SISTEMA DE AHORRO PARA EL RETIRO (SAR)
			04	ADMINISTRADOR DE FONDO PARA EL RETIRO (AFORE)
			05	AHORRO SOLIDARIO (SEECH)
			06	APORTACION PATRONAL POR RECONOCIMIENTO DE ANTIGÜEDAD
			07	APORTACIONES PARA EL FONDO PROPIO ICHISAL
			08	APORTACION EMPLEADO POR RECONOCIMIENTO DE ANTIGÜEDAD
			09	AHORRO SOLIDARIO
			10	APORTACION PATRONAL PARA CENTRO DE ESPARCIMIENTO PARA PESONAL DE SEGURIDAD
			11	APORTACION 17% FONDO PROPIO REFORMA
			13	RETENCION 12% FONDO PROPIO REFORMA
			14	RETENCION FONDO PROPIO

## CATÁLOGO DE OBJETO DEL GASTO 2022

CAP.	CTO.	PART. GEN.	PART. ESPEC.	DESCRIPCIÓN
1				<b>SERVICIOS PERSONALES</b>
	4			<b>SEGURIDAD SOCIAL</b>
		3		APORTACIONES AL SISTEMA PARA EL RETIRO
			15	RETENCION 12% CUENTA INDIVIDUAL
			16	RETENCION SERVICIO MEDICO
			17	APORTACION 17% CUENTA INDIVIDUAL (APORTACION PATRONAL)
		4		APORTACIONES PARA SEGUROS
			01	CUOTAS PARA SEGURO DE VIDA
			02	SEGURO DE VIDA POR VIAJES COMISION
			03	SEGURO DE VIDA Y/O COBERTURA
			04	APOYO MENSUAL FORTALECER EL FIDEICOMISO DE SEGURO DE VIDA
			05	CUOTAS POR RIESGO DE TRABAJO
			06	BONO DE RIESGO DE TRABAJO
			07	SEGUROS DE CESANTIA EN EDAD AVANZADA
			08	SEGUROS DE GASTOS MEDICOS MAYORES
			09	FIANZAS DE FIDELIDAD
			10	SEGURO COLECTIVO DE RETIRO
			11	SEGUROS DE ALTO RIESGO
			12	SEGUROS FUNCIONARIOS
	5			<b>OTRAS PRESTACIONES SOCIALES Y ECONOMICAS</b>
		1		CUOTAS PARA EL FONDO DE AHORRO Y FONDO DE TRABAJO
			01	CUOTAS PARA EL FONDO DE AHORRO Y FONDO DE TRABAJO
			02	FONDO DE AHORRO PARA PERSONAL SINDICALIZADO
			03	FONDO DE AHORRO APORTACION PATRONAL SINDICALIZADOS
		2		INDEMNIZACIONES
			01	INDEMNIZACIONES
			02	CUMPLIMIENTO LAUDO
		3		PRESTACIONES Y HABERES DE RETIRO
			01	PRESTACIONES Y HABERES DE RETIRO
		4		PRESTACIONES CONTRACTUALES
			01	AYUDA PARA LENTES
			02	BONO DE GUARDERIA
			03	PAGO DE GUARDERIA
			04	BONO DE TRANSPORTE
			05	AYUDA DE TRANSPORTE
			06	MANTENIMIENTO DE VEHICULOS
			07	DESPENSA
			08	GASTOS FUNERARIOS
			09	PREVISION SOCIAL MULTIPLE
			10	AYUDA DE APOYO Y ASISTENCIA
			11	RETENCION PRESTAMOS A CORTO PLAZO
		5		APOYOS A LA CAPACITACION DE LOS SERVIDORES PUBLICOS
			01	APOYO SUPERACION ACADEMICA
			02	AYUDA PARA GASTOS Y UTILES ESCOLARES
			03	AYUDA LIBROS
			04	AYUDA PARA GASTOS ESCOLARES
			05	ELABORACION Y CONCLUSION DE TESIS
			06	MATERIAL DIDACTICO
			07	BECAS AL TRABAJADOR
			08	BECAS AL TRABAJADOR SINDICALIZADO
			09	BECAS AL TRABAJADOR CONFIANZA
		9		OTRAS PRESTACIONES SOCIALES Y ECONOMICAS
			01	APOYO PARA DISCAPACITADOS Y APARATOS ORTOPEDICOS
			03	APOYO PARA DISCAPACITADOS
			04	APOYO PARA EQUIPO DE TRABAJO Y VESTUARIO
			05	BECAS PARA LOS HIJOS DE LOS EMPLEADOS
			06	BECAS PRIMER HIJO
			07	BECAS SEGUNDO HIJO
			08	BECAS TERCER HIJO
			09	BECAS EDUCACION ESPECIAL

## CATÁLOGO DE OBJETO DEL GASTO 2022

CAP.	CTO.	PART. GEN.	PART. ESPEC.	DESCRIPCIÓN
1				<b>SERVICIOS PERSONALES</b>
	5	9		<b>OTRAS PRESTACIONES SOCIALES Y ECONOMICAS</b> OTRAS PRESTACIONES SOCIALES Y ECONOMICAS 10 BECAS ECONOMICAS 11 CANASTILLA MATERNIDAD 12 DIAS ECONOMICOS 13 PAGOS POR DEFUNCION 14 GASTO DE MARCHA 15 APOYO A LA FAMILIA 16 EVENTOS SOCIALES AL PERSONAL 23 EVENTOS DE CONVIVENCIA 24 ACTIVIDADES CULTURALES Y DEPORTIVAS 25 BECAS EMPLEADO POR MAESTRIA
	6	1		<b>PREVISIONES</b> PREVISIONES DE CARACTER LABORAL, ECONOMICA Y DE SEGURIDAD SOCIAL 01 PREVISION DE NIVELACION SALARIAL 02 PREVISION PROGRAMAS ESPECIALES 03 PREVISION PARA NIVELACION SALARIAL SUBSIDIOS SERVICIO MEDICO 04 PREVISION PARA NIVELACION SALARIAL SUBSIDIOS FONDO PROPIO 05 PREVISION PARA NIVELACION SALARIAL SUBSIDIOS FONDO PROPIO 06 PREVISION PLAZAS BUROCRATAS
	7	1		<b>PAGO DE ESTIMULOS A SERVIDORES PUBLICOS</b> ESTIMULOS 01 ESTIMULOS POR AÑOS DE SERVICIO 02 ESTIMULO ECONOMICO 15/20/25 03 ESTIMULO POR JUBILACION 04 ESTIMULOS AL DESEMPEÑO DE LA CALIDAD EN EL SERVICIO 05 LICENCIATURA L1 06 LICENCIATURA L2 07 LICENCIATURA L3 08 LICENCIATURA L4 09 PUNTUALIDAD Y ASISTENCIA 10 ESTIMULOS A LA PRODUCTIVIDAD 11 BONO DE PRODUCTIVIDAD 12 BONOS ANUALES Y ESPECIALES 13 BONO DE UNIFORMES ESCOLARES 14 BONO DIA DEL PADRE 15 BONO DE APOYO FAMILIAR 16 BONO CUESTA DE ENERO 17 BONO DIA DEL CONSERJE 18 BONO DE FIN DE AÑO 19 BONO DE SEGURIDAD DE FERROCARRILES 20 BONO DEL SERVIDOR PUBLICO 21 BONO SEXENAL 22 BONO SINDICAL 23 BONO INICIO DE AÑO 24 COMPENSACION NACIONAL UNICA 25 BONO DE PARTICIPACION 26 BONO COMPENSATORIO 27 BONO SEMANA MAYOR SINDICALIZADO 28 BONO DE OTOÑO PARA SINDICALIZADOS 29 BONO EXTRAORDINARIO SIND. 30 BONO DE VERANO 31 BONO DE RIESGO LABORAL SIND. 32 FONON DE FIN DE CURSO SIND. 33 BONO DIA DE LAS MADRES 34 CAMPAMENTO DE VERANO SIND. 35 APOYO ANUAL DEPORTES Y EVENTOS CULTURALES 36 APOYO FESTEJO NAVIDEÑO ( JUBILADOS Y PENSIONADOS 37 BONO NAVIDAD 38 APOYO ECONOMICO

## CATÁLOGO DE OBJETO DEL GASTO 2022

CAP.	CTO.	PART. GEN.	PART. ESPEC.	DESCRIPCIÓN
1				<b>SERVICIOS PERSONALES</b>
	7	1		<b>PAGO DE ESTIMULOS A SERVIDORES PUBLICOS</b> ESTIMULOS 39 AJUSTES AL SALARIO 40 BONO SEGURIDAD PRIVADA FERROCARRIL 41 ESTIMULOS DE APORTACIONES PARA LA SEGURIDAD PUBLICA 42 AJUSTE CALENDARIO 43 AJUSTE DIAS FESTIVOS 44 APOYO INTEGRACION EDUCATIVA 45 ESTIMULO A LA PERMANENCIA 46 OTROS ESTIMULOS 47 ESTIMULO ECONOMICO 48 ESTIMULO POR PENSION O JUBILACION A TRABAJADORES SINDICALIZADOS 49 ESTIMULO A LA PERMANENCIA 50 AYUDA DE USO DE HERRAMIENTA 51 GASOLINA 52 FIDEICOMISO DEL SEGURO DE VIDA SINDICALIZADO 53 UNIFORMES POR DESFILES 54 APOYO MENSUAL ORDINARIO 55 APOYO MAESTRIAS 56 REDES 57 ESTIMULO POR JUBILACION NIVEL SUPERIOR 58 ESTIMULO ECONOMICO DIA PERSONAL DE APOYO 59 ESTIMULO ECONOMICO DIA DEL MAESTRO 60 ESTIMULO ECONOMICO POR ANTIGÜEDAD 61 CRUZADA ALFABETIZACION 62 ESTIMULO AL DESEMPEÑO LABORAL 63 RECONOCIMIENTO AL DESEMPEÑO DOCENTE 64 ESTIMULO A LA CALIDAD DOCENTE 65 ORGANIZACIÓN DE CICLO ESCOLAR 66 ESTIMULO ECONOMICO POR ANTIGÜEDAD EN CHEQUE NORMAL 67 CREDITO PAGADO 68 CREDITO ACREDITABLE 69 BONO DIA DE REYES 70 BONO SER SERVICIOS BASICOS 71 BONO POR TRABAJOS EXTRAORDINARIOS 72 EVENTO DEL DIA DEL PADRE 73 PAGO VERIFICADOR FISCAL 74 INCENTIVO DE CAMPO AFILIATE 75 BONO DE APOYO NAVIDEÑO 76 BONO DE APOYO MAYO 77 BONO DE RIESGO SANITARIO A CONSERJES
		2		RECOMPENSAS 01 RECOMPENSAS
2				<b>MATERIALES Y SUMINISTROS</b>
	1	1		<b>MATERIALES DE ADMINISTRACION, EMISION DE DOCUMENTOS Y ARTICULOS OFICIALES</b> MATERIALES, UTILES Y EQUIPOS MENORES DE OFICINA 01 MATERIALES, UTILES Y EQUIPOS MENORES DE OFICINA 02 MATERIALES, UTILES Y EQUIPOS MENORES DE OFICINA - CONSOLIDADA
		2		MATERIALES Y UTILES DE IMPRESION Y REPRODUCCION 01 MATERIALES Y UTILES DE IMPRESION Y REPRODUCCION 02 IMPRESION DE TARJETAS DE ACCESO ( DEL PERSONAL )
		3		MATERIAL ESTADISTICO Y GEOGRAFICO 01 MATERIAL ESTADISTICO Y GEOGRAFICO
		4		MATERIALES, UTILES Y EQUIPOS MENORES DE TECNOLOGIAS DE LA INFORMACION Y COMUNICACIONES 01 MATERIALES, UTILES Y EQUIPOS MENORES DE TECNOLOGIAS DE LA INFORMACION Y COMUNICACIONES 02 MATERIALES, UTILES Y EQUIPOS MENORES DE TECNOLOGIAS DE LA INFORMACION Y COMUNICACIONES CONSOLIDADA

## CATÁLOGO DE OBJETO DEL GASTO 2022

CAP.	CTO.	PART. GEN.	PART. ESPEC.	DESCRIPCIÓN
2				<b>MATERIALES Y SUMINISTROS</b>
	1			<b>MATERIALES DE ADMINISTRACION, EMISION DE DOCUMENTOS Y ARTICULOS OFICIALES</b>
		5		MATERIAL IMPRESO E INFORMACION DIGITAL
			01	MATERIAL IMPRESO E INFORMACION DIGITAL
		6		MATERIAL DE LIMPIEZA
			01	MATERIAL DE LIMPIEZA
			02	MATERIAL DE LIMPIEZA CONSOLIDADDA
		7		MATERIALES Y UTILES DE ENSEÑANZA
			01	MATERIALES Y UTILES DE ENSEÑANZA
		8		MATERIALES PARA EL REGISTRO E IDENTIFICACION DE BIENES Y PERSONAS
			01	MATERIAL ELECTORAL
			02	IMPRESIONES OFICIALES, FORMATOS Y FORMAS VALORADAS
	2			<b>ALIMENTOS Y UTENSILIOS</b>
		1		PRODUCTOS ALIMENTICIOS PARA PERSONAS
			01	PRODUCTOS ALIMENTICIOS PARA PERSONAS
			02	PRODUCTOS ALIMENTICIOS PARA PERSONAS CONSOLIDADA
		2		PRODUCTOS ALIMENTICIOS PARA ANIMALES
			01	PRODUCTOS ALIMENTICIOS PARA ANIMALES
		3		UTENSILIOS PARA EL SERVICIO DE ALIMENTACION
			01	UTENSILIOS PARA EL SERVICIO DE ALIMENTACION
	3			<b>MATERIAS PRIMAS Y MATERIALES DE PRODUCCION Y COMERCIALIZACION</b>
		1		PRODUCTOS ALIMENTICIOS, AGROPECUARIOS Y FORESTALES ADQUIRIDOS COMO MATERIA PRIMA
			01	PRODUCTOS ALIMENTICIOS, AGROPECUARIOS Y FORESTALES ADQUIRIDOS COMO MATERIA PRIMA
		2		INSUMOS TEXTILES ADQUIRIDOS COMO MATERIA PRIMA
			01	INSUMOS TEXTILES ADQUIRIDOS COMO MATERIA PRIMA
		3		PRODUCTOS DE PAPEL, CARTON, E IMPRESOS ADQUIRIDOS COMO MATERIA PRIMA
			01	PRODUCTOS DE PAPEL, CARTON, E IMPRESOS ADQUIRIDOS COMO MATERIA PRIMA
			02	PAPEL REFLEJANTE PARA SEÑALIZACION
		4		COMBUSTIBLES, LUBRICANTES, ADITIVOS, CARBON Y SUS DERIVADOS ADQUIRIDOS COMO MATERIA PRIMA
			01	COMBUSTIBLES, LUBRICANTES, ADITIVOS, CARBON Y SUS DERIVADOS ADQUIRIDOS COMO MATERIA PRIMA
		5		PRODUCTOS QUIMICOS, FARMACEUTICOS Y DE LABORATORIO ADQUIRIDOS COMO MATERIA PRIMA
			01	PRODUCTOS QUIMICOS, FARMACEUTICOS Y DE LABORATORIO ADQUIRIDOS COMO MATERIA PRIMA
		6		PRODUCTOS METALICOS Y A BASE DE MINERALES NO METALICOS ADQUIRIDOS COMO MATERIA PRIMA
			01	PRODUCTOS METALICOS Y A BASE DE MINERALES NO METALICOS ADQUIRIDOS COMO MATERIA PRIMA
		7		PRODUCTOS DE CUERO, PIEL, PLASTICO Y HULE ADQUIRIDOS COMO MATERIA PRIMA
			01	PRODUCTOS DE CUERO, PIEL, PLASTICO Y HULE ADQUIRIDOS COMO MATERIA PRIMA
		8		MERCANCIAS ADQUIRIDAS PARA SU COMERCIALIZACION
			01	MERCANCIAS ADQUIRIDAS PARA SU COMERCIALIZACION
		9		OTROS PRODUCTOS ADQUIRIDOS COMO MATERIA PRIMA
			01	OTROS PRODUCTOS ADQUIRIDOS COMO MATERIA PRIMA
	4			<b>MATERIALES Y ARTICULOS DE CONSTRUCCION Y REPARACION</b>
		1		PRODUCTOS MINERALES NO METALICOS
			01	PRODUCTOS MINERALES NO METALICOS
			02	MATERIALES PETREOS Y SUS DERIVADOS
		2		CEMENTO Y PRODUCTOS DE CONCRETO
			01	CEMENTO Y PRODUCTOS DE CONCRETO
		3		CAL, YESO Y PRODUCTOS DE YESO
			01	CAL, YESO Y PRODUCTOS DE YESO
		4		MADERA Y PRODUCTOS DE MADERA
			01	MADERA Y PRODUCTOS DE MADERA
		5		VIDRIO Y PRODUCTOS DE VIDRIO
			01	VIDRIO Y PRODUCTOS DE VIDRIO



## CATÁLOGO DE OBJETO DEL GASTO 2022

CAP.	CTO.	PART. GEN.	PART. ESPEC.	DESCRIPCIÓN
2				<b>MATERIALES Y SUMINISTROS</b>
	4			<b>MATERIALES Y ARTICULOS DE CONSTRUCCION Y REPARACION</b>
		5		VIDRIO Y PRODUCTOS DE VIDRIO
			02	PRODUCTOS DE VIDRIO ( MICROESFERA)
		6		MATERIAL ELECTRICO Y ELECTRONICO
			01	MATERIAL ELECTRICO Y ELECTRONICO
		7		ARTICULOS METALICOS PARA LA CONSTRUCCION
			01	ARTICULOS METALICOS PARA LA CONSTRUCCION
			02	PRODUCTOS METALICOS PARA SEÑALIZACION (PERFIL Y LAMINA)
			03	PRODUCTOS METALICOS PARA SEÑALIZACION (DEENSA METALICA POSTES , SEPARADOR TERMINALES)
		8		MATERIALES COMPLEMENTARIOS
			01	MATERIALES COMPLEMENTARIOS
		9		OTROS MATERIALES Y ARTICULOS DE CONSTRUCCION Y REPARACION
			01	OTROS MATERIALES Y ARTICULOS DE CONSTRUCCION Y REPARACION
			02	OTROS MATERIALES Y ARTICULOS DE CONSTRUCCION Y REPARACION DE OBRAS POR ADMINISTRACION
			03	PRODUCTOS ASFALTICOS Y SUS DERIVADOS
			04	PINTURA DE TRAFICO PARA SEÑALIZACION
	5			<b>PRODUCTOS QUIMICOS, FARMACEUTICOS Y DE LABORATORIO</b>
		1		PRODUCTOS QUIMICOS BASICOS
			01	PRODUCTOS QUIMICOS BASICOS
		2		FERTILIZANTES, PESTICIDAS Y OTROS AGROQUIMICOS
			01	FERTILIZANTES, PESTICIDAS Y OTROS AGROQUIMICOS
		3		MEDICINAS Y PRODUCTOS FARMACEUTICOS
			01	MEDICINAS Y PRODUCTOS FARMACEUTICOS
		4		MATERIALES, ACCESORIOS Y SUMINISTROS MEDICOS
			01	MATERIALES, ACCESORIOS Y SUMINISTROS MEDICOS
		5		MATERIALES, ACCESORIOS Y SUMINISTROS DE LABORATORIO
			01	MATERIALES, ACCESORIOS Y SUMINISTROS DE LABORATORIO
		6		FIBRAS SINTETICAS, HULES, PLASTICOS Y DERIVADOS
			01	FIBRAS SINTETICAS, HULES, PLASTICOS Y DERIVADOS
			02	PRODUCTOS DE PLASTICO PARA SEÑALIZACION
		9		OTROS PRODUCTOS QUIMICOS
			01	OTROS PRODUCTOS QUIMICOS
	6			<b>COMBUSTIBLES, LUBRICANTES Y ADITIVOS</b>
		1		COMBUSTIBLES, LUBRICANTES Y ADITIVOS
			01	COMBUSTIBLES
			02	LUBRICANTES Y ADITIVOS
			03	COMBUSTIBLES AERONAVES
		2		CARBON Y SUS DERIVADOS
			01	CARBON Y SUS DERIVADOS
	7			<b>VESTUARIO, BLANCOS, PRENDAS DE PROTECCION Y ARTICULOS DEPORTIVOS</b>
		1		VESTUARIO Y UNIFORMES
			01	VESTUARIO Y UNIFORMES
		2		PRENDAS DE SEGURIDAD Y PROTECCION PERSONAL
			01	PRENDAS DE SEGURIDAD Y PROTECCION PERSONAL
		3		ARTICULOS DEPORTIVOS
			01	ARTICULOS DEPORTIVOS
		4		PRODUCTOS TEXTILES
			01	PRODUCTOS TEXTILES
		5		BLANCOS Y OTROS PRODUCTOS TEXTILES, EXCEPTO PRENDAS DE VESTIR
			01	BLANCOS Y OTROS PRODUCTOS TEXTILES, EXCEPTO PRENDAS DE VESTIR
	8			<b>MATERIALES Y SUMINISTROS PARA SEGURIDAD</b>
		1		SUSTANCIAS Y MATERIALES EXPLOSIVOS
			01	SUSTANCIAS Y MATERIALES EXPLOSIVOS

## CATÁLOGO DE OBJETO DEL GASTO 2022

CAP.	CTO.	PART. GEN.	PART. ESPEC.	DESCRIPCIÓN
<b>2</b>				<b>MATERIALES Y SUMINISTROS</b>
	<b>8</b>			<b>MATERIALES Y SUMINISTROS PARA SEGURIDAD</b>
		2		MATERIALES DE SEGURIDAD PUBLICA
			01	MATERIALES DE SEGURIDAD PUBLICA
		3		PRENDAS DE PROTECCION PARA SEGURIDAD PUBLICA Y NACIONAL
			01	PRENDAS DE PROTECCION PARA SEGURIDAD PUBLICA Y NACIONAL
	<b>9</b>			<b>HERRAMIENTAS, REFACCIONES Y ACCESORIOS MENORES</b>
		1		HERRAMIENTAS MENORES
			01	HERRAMIENTAS MENORES
		2		REFACCIONES Y ACCESORIOS MENORES DE EDIFICIOS
			01	REFACCIONES Y ACCESORIOS MENORES DE EDIFICIOS
		3		REFACCIONES Y ACCESORIOS MENORES DE MOBILIARIO Y EQUIPO DE ADMINISTRACION, EDUCACIONAL Y RECREATIVO
			01	REFACCIONES Y ACCESORIOS MENORES DE MOBILIARIO Y EQUIPO DE ADMINISTRACION, EDUCACIONAL Y RECREATIVO
		4		REFACCIONES Y ACCESORIOS MENORES DE EQUIPO DE COMPUTO Y TECNOLOGIAS DE LA INFORMACION
			01	REFACCIONES Y ACCESORIOS MENORES DE EQUIPO DE COMPUTO Y TECNOLOGIAS DE LA INFORMACION
		5		REFACCIONES Y ACCESORIOS MENORES DE EQUIPO E INSTRUMENTAL MEDICO Y DE LABORATORIO
			01	REFACCIONES Y ACCESORIOS MENORES DE EQUIPO E INSTRUMENTAL MEDICO Y DE LABORATORIO
		6		REFACCIONES Y ACCESORIOS MENORES DE EQUIPO DE TRANSPORTE
			01	REFACCIONES Y ACCESORIOS MENORES DE EQUIPO DE TRANSPORTE
		7		REFACCIONES Y ACCESORIOS MENORES DE EQUIPO DE DEFENSA Y SEGURIDAD
			01	REFACCIONES Y ACCESORIOS MENORES DE EQUIPO DE DEFENSA Y SEGURIDAD
		8		REFACCIONES Y ACCESORIOS MENORES DE MAQUINARIA Y OTROS EQUIPOS
			01	REFACCIONES Y ACCESORIOS MENORES DE MAQUINARIA Y OTROS EQUIPOS
		9		REFACCIONES Y ACCESORIOS MENORES DE OTROS BIENES MUEBLES
			01	REFACCIONES Y ACCESORIOS MENORES DE OTROS BIENES MUEBLES
<b>3</b>				<b>SERVICIOS GENERALES</b>
	<b>1</b>			<b>SERVICIOS BASICOS</b>
		1		ENERGIA ELECTRICA
			01	ENERGIA ELECTRICA
		2		GAS
			01	GAS
		3		AGUA
			01	AGUA
		4		TELEFONIA TRADICIONAL
			01	TELEFONIA TRADICIONAL
		5		TELEFONIA CELULAR
			01	TELEFONIA CELULAR
		6		SERVICIOS DE TELECOMUNICACIONES Y SATELITES
			01	SERVICIOS DE TELECOMUNICACIONES Y SATELITES
		7		SERVICIOS DE ACCESO DE INTERNET, REDES Y PROCESAMIENTO DE INFORMACION
			01	SERVICIOS DE ACCESO DE INTERNET, REDES Y PROCESAMIENTO DE INFORMACION
		8		SERVICIOS POSTALES Y TELEGRAFICOS
			01	SERVICIOS POSTALES Y TELEGRAFICOS
		9		SERVICIOS INTEGRALES Y OTROS SERVICIOS
			01	SERVICIOS INTEGRALES Y OTROS SERVICIOS
	<b>2</b>			<b>SERVICIOS DE ARRENDAMIENTO</b>
		1		ARRENDAMIENTO DE TERRENOS
			01	ARRENDAMIENTO DE TERRENOS
		2		ARRENDAMIENTO DE EDIFICIOS
			01	ARRENDAMIENTO DE EDIFICIOS
		3		ARRENDAMIENTO DE MOBILIARIO Y EQUIPO DE ADMINISTRACION, EDUCACIONAL Y RECREATIVO
			01	ARRENDAMIENTO DE MOBILIARIO Y EQUIPO DE ADMINISTRACION, EDUCACIONAL Y RECREATIVO

## CATÁLOGO DE OBJETO DEL GASTO 2022

CAP.	CTO.	PART. GEN.	PART. ESPEC.	DESCRIPCIÓN
3				<b>SERVICIOS GENERALES</b>
	2			<b>SERVICIOS DE ARRENDAMIENTO</b>
		4		ARRENDAMIENTO DE EQUIPO E INSTRUMENTAL MEDICO Y DE LABORATORIO
			01	ARRENDAMIENTO DE EQUIPO E INSTRUMENTAL MEDICO Y DE LABORATORIO
		5		ARRENDAMIENTO DE EQUIPO DE TRANSPORTE
			01	ARRENDAMIENTO DE EQUIPO DE TRANSPORTE
		6		ARRENDAMIENTO DE MAQUINARIA, OTROS EQUIPOS Y HERRAMIENTAS
			01	ARRENDAMIENTO DE MAQUINARIA, OTROS EQUIPOS Y HERRAMIENTAS
		7		ARRENDAMIENTO DE ACTIVOS INTANGIBLES
			01	ARRENDAMIENTO DE ACTIVOS INTANGIBLES
		8		ARRENDAMIENTO FINANCIERO
			01	ARRENDAMIENTO FINANCIERO
		9		OTROS ARRENDAMIENTOS
			01	OTROS ARRENDAMIENTOS
	3			<b>SERVICIOS PROFESIONALES, CIENTIFICOS, TECNICOS Y OTROS SERVICIOS</b>
		1		SERVICIOS LEGALES DE CONTABILIDAD, AUDITORIA Y RELACIONADOS
			01	SERVICIOS LEGALES DE CONTABILIDAD, AUDITORIA Y RELACIONADOS
		2		SERVICIOS DE DISEÑO, ARQUITECTURA, INGENIERIA Y ACTIVIDADES RELACIONADAS
			01	SERVICIOS DE DISEÑO, ARQUITECTURA, INGENIERIA Y ACTIVIDADES RELACIONADAS
		3		SERVICIOS DE CONSULTORIA ADMINISTRATIVA, PROCESOS, TECNICA Y EN TECNOLOGIAS DE LA INFORMACION
			01	SERVICIOS DE CONSULTORIA ADMINISTRATIVA, PROCESOS, TECNICA Y EN TECNOLOGIAS DE LA INFORMACION
		4		SERVICIOS DE CAPACITACION
			01	SERVICIOS DE CAPACITACION
		5		SERVICIOS DE INVESTIGACION CIENTIFICA Y DESARROLLO
			01	SERVICIOS DE INVESTIGACION CIENTIFICA Y DESARROLLO
		6		SERVICIOS DE APOYO ADMINISTRATIVO, TRADUCCION, FOTOCOPIADO E IMPRESION
			01	SERVICIOS DE APOYO ADMINISTRATIVO, TRADUCCION, FOTOCOPIADO E IMPRESION
			02	SERVICIOS DE APOYO ADMINISTRATIVO, TRADUCCION, FOTOCOPIADO E IMPRESION CONSOLIDADA
		7		SERVICIOS DE PROTECCION Y SEGURIDAD
			01	SERVICIOS DE PROTECCION Y SEGURIDAD
		8		SERVICIOS DE VIGILANCIA
			01	SERVICIOS DE VIGILANCIA PERSONA
			02	SERVICIOS DE VIGILANCIA MONITOREO
		9		SERVICIOS PROFESIONALES, CIENTIFICOS Y TECNICOS INTEGRALES
			01	SERVICIOS PROFESIONALES, CIENTIFICOS Y TECNICOS INTEGRALES
	4			<b>SERVICIOS FINANCIEROS, BANCARIOS Y COMERCIALES</b>
		1		SERVICIOS FINANCIEROS Y BANCARIOS
			01	SERVICIOS FINANCIEROS Y BANCARIOS
			02	COMISIONES Y DEMAS COSTOS ASOCIADOS
			03	COSTO FINANCIERO
			04	COBERTURAS DE TASAS DE INTERES TIPO SWAPS
		2		SERVICIOS DE COBRANZA, INVESTIGACION CREDITICIA Y SIMILAR
			01	SERVICIOS DE COBRANZA, INVESTIGACION CREDITICIA Y SIMILAR
		3		SERVICIOS DE RECAUDACION, TRASLADO Y CUSTODIA DE VALORES
			01	SERVICIOS DE RECAUDACION, TRASLADO Y CUSTODIA DE VALORES
		4		SEGUROS DE RESPONSABILIDAD, PATRIMONIAL Y FIANZAS
			01	SEGUROS DE RESPONSABILIDAD, PATRIMONIAL Y FIANZAS
		5		SEGURO DE BIENES PATRIMONIALES
			01	SEGURO DE BIENES PATRIMONIALES
			02	SEGURO DE AERONAVES
		6		ALMACENAJE, ENVASE Y EMBALAJE
			01	ALMACENAJE, ENVASE Y EMBALAJE
		7		FLETES Y MANIOBRAS
			01	FLETES Y MANIOBRAS

## CATÁLOGO DE OBJETO DEL GASTO 2022

CAP.	CTO.	PART. GEN.	PART. ESPEC.	DESCRIPCIÓN
3				<b>SERVICIOS GENERALES</b>
	4			<b>SERVICIOS FINANCIEROS, BANCARIOS Y COMERCIALES</b>
		8		COMISIONES POR VENTAS
			01	COMISIONES POR VENTAS
			02	COMISIONES POR SUMINISTRO DE COMBUSTIBLE
		9		SERVICIOS FINANCIEROS, BANCARIOS Y COMERCIALES INTEGRALES
			01	SERVICIOS FINANCIEROS, BANCARIOS Y COMERCIALES INTEGRALES
	5			<b>SERVICIOS DE INSTALACION, REPARACION, MANTENIMIENTO Y CONSERVACION</b>
		1		CONSERVACION Y MANTENIMIENTO MENOR DE INMUEBLES
			01	CONSERVACION Y MANTENIMIENTO MENOR DE INMUEBLES
			02	CONSERVACION Y MANTENIMIENTO MENOR DE INLUEBLES DE OBRAS POR ADMINISTRACION
		2		INSTALACION, REPARACION Y MANTENIMIENTO DE MOBILIARIO Y EQUIPO DE ADMINISTRACION, EDUCACIONAL Y RECREATIVO
			01	INSTALACION, REPARACION Y MANTENIMIENTO DE MOBILIARIO Y EQUIPO DE ADMINISTRACION, EDUCACIONAL Y RECREATIVO
		3		INSTALACION, REPARACION Y MANTENIMIENTO DE EQUIPO DE COMPUTO Y TECNOLOGIAS DE LA INFORMACION
			01	INSTALACION, REPARACION Y MANTENIMIENTO DE EQUIPO DE COMPUTO Y TECNOLOGIAS DE LA INFORMACION
		4		INSTALACION, REPARACION Y MANTENIMIENTO EQUIPO E INSTRUMENTAL MEDICO Y DE LABORATORIO
			01	INSTALACION, REPARACION Y MANTENIMIENTO EQUIPO E INSTRUMENTAL MEDICO Y DE LABORATORIO
		5		REPARACION Y MANTENIMIENTO DE EQUIPO DE TRANSPORTE
			01	REPARACION Y MANTENIMIENTO DE EQUIPO DE TRANSPORTE
			02	LAVADOS Y DESPONCHADOS DE EQUIPO DE TRANSPORTE
			03	REPARACION Y MANTENIMIENTO DE EQUIPO DE TRANSPORTE AEREO
		6		REPARACION Y MANTENIMIENTO DE EQUIPO DE DEFENSA Y SEGURIDAD
			01	REPARACION Y MANTENIMIENTO DE EQUIPO DE DEFENSA Y SEGURIDAD
		7		INSTALACION, REPARACION Y MANTENIMIENTO DE MAQUINARIA, OTROS EQUIPOS Y HERRAMIENTA
			01	INSTALACION, REPARACION Y MANTENIMIENTO DE MAQUINARIA, OTROS EQUIPOS Y HERRAMIENTA
		8		SERVICIOS DE LIMPIEZA Y MANEJOS DE DESECHOS
			01	SERVICIOS DE LIMPIEZA
			02	MANEJO DE DESECHOS
		9		SERVICIOS DE JARDINERIA Y FUMIGACION
			01	SERVICIOS DE JARDINERIA Y FUMIGACION
	6			<b>SERVICIOS DE COMUNICACION SOCIAL Y PUBLICIDAD</b>
		1		DIFUSION POR RADIO, TELEVISION Y OTROS MEDIOS DE MENSAJES SOBRE PROGRAMAS Y ACTIVIDADES GUBERNAMENTAL
			01	SERVICIOS DE RADIODIFUSION
			02	SERVICIOS DE TELEDIFUSION
			03	PUBLICACIONES EN PRENSA
			04	SERVICIOS DE INTERNET
			05	CARTELERA
			06	REVELADO E IMPRESION
			07	INFORME DE GOBIERNO
			08	OTROS SERVICIOS PARA DIFUSION
		2		DIFUSION POR RADIO, TELEVISION Y OTROS MEDIOS DE MENSAJES COMERCIALES PARA PROMOVER LA VENTA DE BIENES Y SERVICIOS
			01	SERVICIOS DE RADIODIFUSION
			02	SERVICIOS DE TELEDIFUSION
			03	PUBLICACIONES EN PRENSA
			04	SERVICIOS DE INTERNET
			05	CARTELERA
			06	REVELADO E IMPRESION
			07	OTROS SERVICIOS PARA DIFUSION
		3		SERVICIOS DE CREATIVIDAD, PREPRODUCCION Y PRODUCCION DE PUBLICIDAD, EXCEPTO INTERNET
			01	SERVICIOS DE CREATIVIDAD, PREPRODUCCION Y PRODUCCION DE PUBLICIDAD, EXCEPTO INTERNET

## CATÁLOGO DE OBJETO DEL GASTO 2022

CAP.	CTO.	PART. GEN.	PART. ESPEC.	DESCRIPCIÓN
3				<b>SERVICIOS GENERALES</b>
	6			<b>SERVICIOS DE COMUNICACION SOCIAL Y PUBLICIDAD</b>
		4		SERVICIOS DE REVELADO DE FOTOGRAFIAS
			01	SERVICIOS DE REVELADO DE FOTOGRAFIAS
		5		SERVICIOS DE LA INDUSTRIA FILMICA DEL SONIDO Y DEL VIDEO
			01	SERVICIOS DE LA INDUSTRIA FILMICA DEL SONIDO Y DEL VIDEO
		6		SERVICIO DE CREACION Y DIFUSION DE CONTENIDO EXCLUSIVAMENTE A TRAVES DE INTERNET
			01	SERVICIO DE CREACION Y DIFUSION DE CONTENIDO EXCLUSIVAMENTE A TRAVES DE INTERNET
		9		OTROS SERVICIOS DE INFORMACION
			01	GASTOS DE PROPAGANDA E IMAGEN INSTITUCIONAL
	7			<b>SERVICIOS DE TRASLADO Y VIATICOS</b>
		1		PASAJES AEREOS
			01	PASAJES AEREOS
		2		PASAJES TERRESTRES
			01	PASAJES TERRESTRES
		3		PASAJES MARITIMOS, LACUSTRES Y FLUVIALES
			01	PASAJES MARITIMOS, LACUSTRES Y FLUVIALES
		4		AUTOTRANSPORTE
			01	AUTOTRANSPORTE
		5		VIATICOS EN EL PAIS
			01	VIATICOS EN EL PAIS
		6		VIATICOS EN EL EXTRANJERO
			01	VIATICOS EN EL EXTRANJERO
		7		GASTOS DE INSTALACION Y TRASLADO DE MENAJE
			01	GASTOS DE INSTALACION Y TRASLADO DE MENAJE
		8		SERVICIOS INTEGRALES DE TRASLADO Y VIATICOS
			01	SERVICIOS INTEGRALES DE TRASLADO Y VIATICOS
		9		OTROS SERVICIOS DE TRASLADO Y HOSPEDAJE
			01	OTROS SERVICIOS DE TRASLADO Y HOSPEDAJE
	8			<b>SERVICIOS OFICIALES</b>
		1		GASTOS DE CEREMONIAL
			01	GASTOS DE CEREMONIAL
		2		GASTOS DE ORDEN SOCIAL Y CULTURAL
			01	GASTOS DE ORDEN SOCIAL
			02	EVENTOS CULTURALES
			03	APOYO POSADA NAVIDEÑA PARA PERSONAL DE DEPENDENCIAS
			04	VACACIONES DE VERANO
			05	EVENTO DIA DE LA MADRE
			06	EVENTO DIA DEL NIÑO
			07	EVENTO DIA DEL CONSERJE
			08	EVENTO DIA DE LA SECRETARIA
			09	EVENTOS DEPORTIVOS
			10	EVENTO DIA DEL PADRE
		3		CONGRESOS Y CONVENCIONES
			01	CONGRESOS Y CONVENCIONES
		4		EXPOSICIONES
			01	EXPOSICIONES
		5		GASTOS DE REPRESENTACION
			01	REUNIONES OFICIALES
			02	JORNADA ELECTORAL
			03	REUNIONES DE CAPACITACION A PERSONAL DOCENTE
			04	REUNIONES DE TRABAJO
	9			<b>OTROS SERVICIOS GENERALES</b>
		1		SERVICIOS FUNERARIOS Y DE CEMENTERIOS
			01	SERVICIOS FUNERARIOS Y DE CEMENTERIOS
		2		IMPUESTOS Y DERECHOS

## CATÁLOGO DE OBJETO DEL GASTO 2022

CAP.	CTO.	PART. GEN.	PART. ESPEC.	DESCRIPCIÓN
<b>3</b>				<b>SERVICIOS GENERALES</b>
	<b>9</b>			<b>OTROS SERVICIOS GENERALES</b>
		2		IMPUESTOS Y DERECHOS
			01	IMPUESTOS Y DERECHOS
		3		IMPUESTOS Y DERECHOS DE IMPORTACION
			01	IMPUESTOS Y DERECHOS DE IMPORTACION
		4		SENTENCIAS Y RESOLUCIONES POR AUTORIDAD COMPETENTE
			01	SENTENCIAS Y RESOLUCIONES JUDICIALES
		5		PENAS, MULTAS, ACCESORIOS Y ACTUALIZACIONES
			01	PENAS, MULTAS, ACCESORIOS Y ACTUALIZACIONES
		6		OTROS GASTOS POR RESPONSABILIDADES
			01	OTROS GASTOS POR RESPONSABILIDADES
		7		UTILIDADES
			01	UTILIDADES
		8		IMPUESTOS SOBRE NOMINA Y OTROS QUE SE DERIVEN DE UNA RELACION LABORAL
			01	IMPUESTOS SOBRE NOMINA Y OTROS QUE SE DERIVEN DE UNA RELACION LABORAL
		9		OTROS SERVICIOS GENERALES
			01	OTROS SERVICIOS GENERALES
<b>4</b>				<b>TRANSFERENCIAS, ASIGNACIONES, SUBSIDIOS Y OTRAS AYUDAS</b>
	<b>1</b>			<b>TRANSFERENCIAS INTERNAS Y ASIGNACIONES AL SECTOR PUBLICO</b>
		1		ASIGNACIONES PRESUPUESTARIAS AL PODER EJECUTIVO
			01	ASIGNACIONES PRESUPUESTARIAS AL PODER EJECUTIVO
		2		ASIGNACIONES PRESUPUESTARIAS AL PODER LEGISLATIVO
			01	ASIGNACIONES PRESUPUESTARIAS AL PODER LEGISLATIVO
		3		ASIGNACIONES PRESUPUESTARIAS AL PODER JUDICIAL
			01	ASIGNACIONES PRESUPUESTARIAS AL PODER JUDICIAL
			02	ASIGNACIONES PRESUPUESTARIAS AL PODER JUDICIAL MOBILIARIO Y EQUIPO
		4		ASIGNACIONES PRESUPUESTARIAS A ORGANOS AUTONOMOS
			01	ASIGNACIONES PRESUPUESTARIAS A ORGANISMOS AUTONOMOS
		5		TRANSFERENCIAS INTERNAS OTORGADAS A ENTIDADES PARAESTATALES NO EMPRESARIALES Y NO FINANCIERAS
			01	TRANSFERENCIAS INTERNAS OTORGADAS A ENTIDADES PARAESTATALES NO EMPRESARIALES Y NO FINANCIERAS
			02	DIFERENCIAL DE SERVICIO MEDICO ICHISAL
			03	DIFERENCIAL DE SERVICIO MEDICO PENSIONES
			04	TRANSFERENCIAS INTERNAS OTORGADAS A ENTIDADES PARAESTATALES EN ESPECIE
			05	TRANSFERENCIAS INTERNAS PARA EQUIPAMIENTO OTORGADAS A ENTIDADES PARAESTATALES NO EMPRESARIALES Y NO FINANCIERAS
			06	TRANSFERENCIAS INTERNAS PARA INVERSION PUBLICA OTORGADAS A ENTIDADES PARAESTATALES NO EMPRESARIALES Y NO FINANCIERAS
		6		TRANSFERENCIAS INTERNAS OTORGADAS A ENTIDADES PARAESTATALES EMPRESARIALES Y NO FINANCIERAS
			01	TRANSFERENCIAS INTERNAS OTORGADAS A ENTIDADES PARAESTATALES EMPRESARIALES Y NO FINANCIERAS
		7		TRANSFERENCIAS INTERNAS OTORGADAS A FIDEICOMISOS PUBLICOS EMPRESARIALES Y NO FINANCIEROS
			01	TRANSFERENCIAS INTERNAS OTORGADAS A FIDEICOMISOS PUBLICOS EMPRESARIALES Y NO FINANCIEROS
		8		TRANSFERENCIAS INTERNAS OTORGADAS A INSTITUCIONES PARAESTATALES PUBLICAS FINANCIERAS
			01	TRANSFERENCIAS INTERNAS OTORGADAS A INSTITUCIONES PARAESTATALES PUBLICAS FINANCIERAS
		9		TRANSFERENCIAS INTERNAS OTORGADAS A FIDEICOMISOS PUBLICOS FINANCIEROS
			01	TRANSFERENCIAS INTERNAS OTORGADAS A FIDEICOMISOS PUBLICOS FINANCIEROS
			02	SEGURO DE RETIRO BIPARTITA
	<b>2</b>			<b>TRANSFERENCIAS AL RESTO DEL SECTOR PUBLICO</b>
		1		TRANSFERENCIAS OTORGADAS A ENTIDADES PARAESTATALES NO EMPRESARIALES Y NO

## CATÁLOGO DE OBJETO DEL GASTO 2022

CAP.	CTO.	PART. GEN.	PART. ESPEC.	DESCRIPCIÓN
4				<b>TRANSFERENCIAS, ASIGNACIONES, SUBSIDIOS Y OTRAS AYUDAS</b>
	2			<b>TRANSFERENCIAS AL RESTO DEL SECTOR PUBLICO</b>
		1		TRANSFERENCIAS OTORGADAS A ENTIDADES PARAESTATALES NO EMPRESARIALES Y NO FINANCIERAS
			01	TRANSFERENCIAS OTORGADAS A ENTIDADES PARAESTATALES NO EMPRESARIALES Y NO FINANCIERAS
		2		TRANSFERENCIAS OTORGADAS PARA ENTIDADES PARAESTATALES EMPRESARIALES Y NO FINANCIERAS
			01	TRANSFERENCIAS OTORGADAS PARA ENTIDADES PARAESTATALES EMPRESARIALES Y NO FINANCIERAS
		3		TRANSFERENCIAS OTORGADAS PARA INSTITUCIONES PARAESTATALES PUBLICAS FINANCIERAS
			01	TRANSFERENCIAS OTORGADAS PARA INSTITUCIONES PARAESTATALES PUBLICAS FINANCIERAS
		4		TRANSFERENCIAS OTORGADAS A ENTIDADES FEDERATIVAS Y MUNICIPIOS
			01	TRANSFERENCIAS OTORGADAS A ENTIDADES FEDERATIVAS Y MUNICIPIOS
			02	TRANSFERENCIAS O COMPENSACIONES OTORGADAS A LA FEDERACION
			03	TRANSFERENCIAS OTORGADAS A LA FEDERACION EN ESPECIE
			04	TRANSFERENCIAS OTORGADAS A ENTIDADES FEDERATIVAS Y MUNICIPIOS EN ESPECIE
		5		TRANSFERENCIAS A FIDEICOMISOS DE ENTIDADES FEDERATIVAS Y MUNICIPIOS
			01	TRANSFERENCIAS A FIDEICOMISOS DE ENTIDADES FEDERATIVAS Y MUNICIPIOS
			02	TRANSFERENCIAS A FIDEICOMISOS DE ENTIDADES FEDERATIVAS Y MUNICIPIOS
	3			<b>SUBSIDIOS Y SUBVENCIONES</b>
		1		SUBSIDIOS A LA PRODUCCION
			01	SUBSIDIOS A LA PRODUCCION COMERCIAL
			02	APOYOS CON IMPLEMENTOS A LA PRODUCCION COMERCIAL
			03	SUBSIDIOS A LA PRODUCCION ARTESANAL
			04	APOYOS CON IMPLEMENTOS A LA PRODUCCION ARTESANAL
			05	SUBSIDIOS A PRODUCTORES DEL CAMPO
			06	APOYOS CON IMPLEMENTOS A LOS PRODUCTORES DEL CAMPO
		2		SUBSIDIOS A LA DISTRIBUCION
			01	SUBSIDIOS A LA DISTRIBUCION
		3		SUBSIDIOS A LA INVERSION
			01	SUBSIDIOS A LA INVERSION
		4		SUBSIDIOS A LA PRESTACION DE SERVICIOS PUBLICOS
			01	SUBSIDIOS A MUNICIPIOS
			02	SUBSIDIOS A PROGRAMAS DE GOBIERNO
			03	SUBSIDIOS A OTRAS PRESTACIONES DE SERVICIOS PUBLICOS
			04	SUBSIDIOS INCENTIVOS FISCALES
		5		SUBSIDIOS PARA CUBRIR DIFERENCIALES DE TASAS DE INTERES
			01	SUBSIDIOS PARA CUBRIR DIFERENCIALES DE TASAS DE INTERES
		6		SUBSIDIOS A LA VIVIENDA
			01	SUBSIDIOS A LA VIVIENDA
		7		SUBVENCIONES AL CONSUMO
			01	SUBVENCIONES AL CONSUMO
		9		OTROS SUBSIDIOS
			01	OTROS SUBSIDIOS
			02	FOMENTO A LAS ACTIVIDADES AGROPECUARIAS Y DE SERVICIOS
	4			<b>AYUDAS SOCIALES</b>
		1		AYUDAS SOCIALES A PERSONAS
			01	RECOMPENSAS
			02	ASISTENCIA SOCIAL A LAS PERSONAS
			03	MEDICO ASISTENCIAL A LAS PERSONAS
			04	AYUDAS SOCIALES A PERSONAS POR PROGRAMAS ESPECIALES
			05	AYUDAS SOCIALES A PERSONAS POR PROGRAMAS DE GOBIERNO
			06	ASISTENCIA SOCIAL EN ESPECIE A LAS PERSONAS
			07	AYUDAS SOCIALES A ESTANCIAS INFANTILES DEL ESTADO DE CHIHUAHUA
			08	FONDO PERDIDO PARA PROYECTOS PRODUCTIVOS
			09	AYUDAS PARA GASTOS FUNERARIOS
			10	AYUDAS PARA ALIMENTACION CANASTA BASICA

## CATÁLOGO DE OBJETO DEL GASTO 2022

CAP.	CTO.	PART. GEN.	PART. ESPEC.	DESCRIPCIÓN
4				<b>TRANSFERENCIAS, ASIGNACIONES, SUBSIDIOS Y OTRAS AYUDAS</b>
	4			<b>AYUDAS SOCIALES</b>
		1		AYUDAS SOCIALES A PERSONAS
			11	AYUDAS PARA ALOJAMIENTO
			12	DESPENSAS
			13	AYUDAS PARA ALIMENTACION EN EDUCACION BASICA
			14	APOYO DE TRANSPORTE
			15	APOYO SOCIAL A VETERANOS DE LA REVOLUCION MEXICANA
			16	APOYO SOCIAL A PERSONAS CON DISCAPACIDAD
			17	APOYO SOCIAL ADULTOS MAYORES
			18	APOYO PARA LA MODALIDAD DE JORNALEROS AGRICOLAS
		2		BECAS Y OTRAS AYUDAS PARA PROGRAMAS DE CAPACITACION
			01	BECAS
			02	BECAS ESCUELA NORMAL DEL ESTADO
			03	BECAS ESCUELA DE TRABAJO SOCIAL
			04	BECAS ESCUELA NORMAL ESP. JOSE E. MEDRANO
			05	PREMIOS
			06	MEDALLAS CONDECORATIVAS
			07	OTRAS AYUDAS PARA PROGRAMAS DE CAPACITACION
			08	BECAS Y OTRAS AYUDAS PARA PROGRAMAS DE CAPACITACION POR PROGRAMAS ESPECIALES
			09	BECAS EDUCATIVAS CONDONADAS
			10	BECAS POR SERVICIO SOCIAL, PRACTICAS PROFESIONALES Y SUS EQUIVALENTES
			11	BECAS DE MOVILIDAD ACADEMICA INTERNACIONAL
			12	BECAS AL MERITO ACADEMICO EN EDUCACION SUPERIOR
			13	PREMIOS POR EXCELENCIA EDUCATIVA
		3		AYUDAS SOCIALES A INSTITUCIONES DE ENSEÑANZA
			01	APOYOS EDUCACIONALES
			02	APOYOS AL DEPORTE
			03	APOYOS CULTURALES
			04	BECAS DEPORTIVAS
			05	MEDALLAS DEPORTIVAS
			06	PREMIACIONES DEPORTIVAS
		4		AYUDAS SOCIALES A ACTIVIDADES CIENTIFICAS O ACADEMICAS
			01	AYUDAS ACADEMICAS EN TAREAS DE INVESTIGACION
			02	AYUDAS ACADEMICAS PARA MOVILIDAD DE INVESTIGADORES
			03	AYUDAS SOCIALES PARA ACTIVIDADES DE INVESTIGADORES
		5		AYUDAS SOCIALES A INSTITUCIONES SIN FINES DE LUCRO
			01	AYUDAS A INSTITUCIONES SOCIALES
			02	AYUDAS A INSTITUCIONES DE SALUD
			03	AYUDAS SOCIALES A INSTITUCIONES SIN FINES DE LUCRO POR PROGRAMAS ESPECIALES
			04	SINDICATO DE TRABAJADORES AL SERVICIO DE GOBIERNO DEL ESTADO
			05	TRIBUNAL DE ARBITRAJE PARA LOS TRABAJADORES DEL ESTADO
			06	JUNTA ARBITRAL PARA LOS TRABAJADORES AL SERVICIO DEL ESTADO
			07	SINDICATO NACIONAL DE TRABAJADORES DE LA SECCION 42
			08	SINDICATO CONGRESO DEL COMITE DIRECTIVO
			09	SINDICATO DIA DEL SERVIDOR PUBLICO
			10	SINDICATO DIA DEL TIPOGRAFO, MUSICO, CONSERJE, OFICIAL DE VIALIDAD
			11	ASOCIACION DE JUBILADOS Y PENSIONADOS
		6		AYUDAS SOCIALES A COOPERATIVAS
			01	AYUDAS SOCIALES A COOPERATIVAS
		7		AYUDAS SOCIALES A ENTIDADES DE INTERES PUBLICO
			01	SINDICATO DE TRABAJADORES AL SERVICIO DE GOBIERNO DEL ESTADO
			02	CONGRESO DEL COMITE DIRECTIVO
			03	DIA DEL SERVIDOR PUBLICO ( APOYO SINDICALIZADOS)
			04	DIA DEL TIPOGRAFO, MUSICO, CONSERJE, OFICIAL DE VIALIDAD
			05	SINDICATO NACIONAL DE TRABAJADORES DE LA SECCION 42
			06	SINDICATO NACIONAL DE TRABAJADORES DE LA SECCION 8
			07	TRIBUNAL DE ARBITRAJE PARA LOS TRABAJADORES DEL ESTADO
			08	JUNTA ARBITRAL PARA LOS TRABAJADORES AL SERVICIO DEL ESTADO
		8		AYUDAS POR DESASTRES NATURALES Y OTROS SINIESTROS
			01	AYUDAS POR DESASTRES NATURALES Y OTROS SINIESTROS



## CATÁLOGO DE OBJETO DEL GASTO 2022

CAP.	CTO.	PART. GEN.	PART. ESPEC.	DESCRIPCIÓN
4				<b>TRANSFERENCIAS, ASIGNACIONES, SUBSIDIOS Y OTRAS AYUDAS</b>
	5			<b>PENSIONES Y JUBILACIONES</b>
		1		PENSIONES
			01	PENSIONADOS
			02	DIFERENCIAL DE PENSION ESTATICA
			03	PENSION POR VIUDEZ Y ORFANDAD
			04	PENSIONADOS ICHISAL
			05	DIFERENCIAL DE PENSION ESTATICA ICHISAL
			06	PENSION POR VIUDEZ Y ORFANDAD ICHISAL
		2		JUBILACIONES
			01	JUBILADOS
			02	JUBILADOS ICHISAL
		9		OTRAS PENSIONES Y JUBILACIONES
			01	OTRAS PENSIONES Y JUBILACIONES
	6			<b>TRANSFERENCIAS A FIDEICOMISOS, MANDATOS Y OTROS ANALOGOS</b>
		1		TRANSFERENCIAS A FIDEICOMISOS DEL PODER EJECUTIVO
			01	TRANSFERENCIAS A FIDEICOMISOS DEL PODER EJECUTIVO
		2		TRANSFERENCIAS A FIDEICOMISOS DEL PODER LEGISLATIVO
			01	TRANSFERENCIAS A FIDEICOMISOS DEL PODER LEGISLATIVO
		3		TRANSFERENCIAS A FIDEICOMISOS DEL PODER JUDICIAL
			01	TRANSFERENCIAS A FIDEICOMISOS DEL PODER JUDICIAL
		4		TRANSFERENCIAS A FIDEICOMISOS PUBLICOS DE ENTIDADES PARAESTATALES NO EMPRESARIALES Y NO FINANCIERAS
			01	TRANSFERENCIAS A FIDEICOMISOS PUBLICOS DE ENTIDADES PARAESTATALES NO EMPRESARIALES Y NO FINANCIERAS
		5		TRANSFERENCIAS A FIDEICOMISOS PUBLICOS DE ENTIDADES PARAESTATALES EMPRESARIALES Y NO FINANCIERAS
			01	TRANSFERENCIAS A FIDEICOMISOS PUBLICOS DE ENTIDADES PARAESTATALES EMPRESARIALES Y NO FINANCIERAS
		6		TRANSFERENCIAS A FIDEICOMISOS DE INSTITUCIONES PUBLICAS FINANCIERAS
			01	TRANSFERENCIAS A FIDEICOMISOS DE INSTITUCIONES PUBLICAS FINANCIERAS
	7			<b>TRANSFERENCIAS A LA SEGURIDAD SOCIAL</b>
		1		TRANSFERENCIAS POR OBLIGACION DE LEY
			01	TRANSFERENCIAS POR OBLIGACION DE LEY
	8			<b>DONATIVOS</b>
		1		DONATIVOS A INSTITUCIONES SIN FINES DE LUCRO
			01	DONATIVOS A INSTITUCIONES SIN FINES DE LUCRO
		2		DONATIVOS A ENTIDADES FEDERATIVAS
			01	DONATIVOS A ENTIDADES FEDERATIVAS
		3		DONATIVOS A FIDEICOMISO PRIVADOS
			01	DONATIVOS A FIDEICOMISO PRIVADOS
		4		DONATIVOS A FIDEICOMISOS ESTATALES
			01	DONATIVOS A FIDEICOMISO ESTATAL
		5		DONATIVOS INTERNACIONALES
			01	DONATIVOS INTERNACIONALES
	9			<b>TRANSFERENCIAS AL EXTERIOR</b>
		1		TRANSFERENCIAS PARA GOBIERNOS EXTRANJEROS
			01	TRANSFERENCIAS PARA GOBIERNOS EXTRANJEROS
		2		TRANSFERENCIAS PARA ORGANISMOS INTERNACIONALES
			01	TRANSFERENCIAS PARA ORGANISMOS INTERNACIONALES
		3		TRANSFERENCIAS PARA EL SECTOR PRIVADO EXTERNO
			01	TRANSFERENCIAS A ASOCIACIONES SINDICALES
			02	TRANSFERENCIAS A ORGANISMOS ARBITRALES (PROVISIONAL)
5				<b>BIENES MUEBLES, INMUEBLES E INTANGIBLES</b>
	1			<b>MOBILIARIO Y EQUIPO DE ADMINISTRACION</b>

## CATÁLOGO DE OBJETO DEL GASTO 2022

CAP.	CTO.	PART. GEN.	PART. ESPEC.	DESCRIPCIÓN
5				<b>BIENES MUEBLES, INMUEBLES E INTANGIBLES</b>
	1			<b>MOBILIARIO Y EQUIPO DE ADMINISTRACION</b>
		1		MUEBLES DE OFICINA Y ESTANTERIA
			01	MUEBLES DE OFICINA Y ESTANTERIA
		2		MUEBLES, EXCEPTO DE OFICINA Y ESTANTERIA
			01	MUEBLES, EXCEPTO DE OFICINA Y ESTANTERIA
		3		BIENES ARTISTICOS, CULTURALES Y CIENTIFICOS
			01	BIENES ARTISTICOS, CULTURALES Y CIENTIFICOS
		4		OBJETOS DE VALOR
			01	OBJETOS DE VALOR
		5		EQUIPO DE COMPUTO Y DE TECNOLOGIAS DE LA INFORMACION
			01	EQUIPO DE COMPUTO Y DE TECNOLOGIAS DE LA INFORMACION
		9		OTROS MOBILIARIOS Y EQUIPOS DE ADMINISTRACION
			01	OTROS MOBILIARIOS Y EQUIPOS DE ADMINISTRACION
	2			<b>MOBILIARIO Y EQUIPO EDUCACIONAL Y RECREATIVO</b>
		1		EQUIPOS Y APARATOS AUDIOVISUALES
			01	EQUIPOS Y APARATOS AUDIOVISUALES
		2		APARATOS DEPORTIVOS
			01	APARATOS DEPORTIVOS
		3		CAMARAS FOTOGRAFICAS Y DE VIDEO
			01	CAMARAS FOTOGRAFICAS Y DE VIDEO
		9		OTRO MOBILIARIO Y EQUIPO EDUCACIONAL Y RECREATIVO
			01	OTRO MOBILIARIO Y EQUIPO EDUCACIONAL Y RECREATIVO
	3			<b>EQUIPO E INSTRUMENTAL MEDICO Y DE LABORATORIO</b>
		1		EQUIPO MEDICO Y DE LABORATORIO
			01	EQUIPO MEDICO Y DE LABORATORIO
		2		INSTRUMENTAL MEDICO Y DE LABORATORIO
			01	INSTRUMENTAL MEDICO Y DE LABORATORIO
	4			<b>VEHICULOS Y EQUIPO DE TRANSPORTE</b>
		1		VEHICULOS Y EQUIPO TERRESTRE
			01	AUTOMOVILES Y CAMIONES
		2		CARROCERIAS Y REMOLQUES
			01	CARROCERIAS Y REMOLQUES
			02	PARTES PARA VEHICULOS AUTOMOTORES
		3		EQUIPO AEROESPACIAL
			01	EQUIPO AEROESPACIAL
		4		EQUIPO FERROVIARIO
			01	EQUIPO FERROVIARIO
		5		EMBARCACIONES
			01	EMBARCACIONES
		9		OTROS EQUIPOS DE TRANSPORTE
			01	OTROS EQUIPOS DE TRANSPORTE
	5			<b>EQUIPO DE DEFENSA Y SEGURIDAD</b>
		1		EQUIPO DE DEFENSA Y SEGURIDAD
			01	EQUIPO DE DEFENSA Y SEGURIDAD
	6			<b>MAQUINARIA, OTROS EQUIPOS Y HERRAMIENTAS</b>
		1		MAQUINARIA Y EQUIPO AGROPECUARIO
			01	MAQUINARIA Y EQUIPO AGROPECUARIO
		2		MAQUINARIA Y EQUIPO INDUSTRIAL
			01	MAQUINARIA Y EQUIPO INDUSTRIAL
		3		MAQUINARIA Y EQUIPO DE CONSTRUCCION
			01	MAQUINARIA Y EQUIPO DE CONSTRUCCION
		4		SISTEMAS DE AIRE ACONDICIONADO, CALEFACCION Y DE REFRIGERACION INDUSTRIAL Y COMERCIAL
			01	SISTEMAS DE AIRE ACONDICIONADO, CALEFACCION Y DE REFRIGERACION INDUSTRIAL Y COMERCIAL

## CATÁLOGO DE OBJETO DEL GASTO 2022

CAP.	CTO.	PART. GEN.	PART. ESPEC.	DESCRIPCIÓN
5				<b>BIENES MUEBLES, INMUEBLES E INTANGIBLES</b>
	6			<b>MAQUINARIA, OTROS EQUIPOS Y HERRAMIENTAS</b>
		5		EQUIPO DE COMUNICACION Y TELECOMUNICACION
			01	EQUIPO DE COMUNICACION Y TELECOMUNICACION
		6		EQUIPOS DE GENERACION ELECTRICA, APARATOS Y ACCESORIOS ELECTRICOS
			01	EQUIPOS DE GENERACION ELECTRICA, APARATOS Y ACCESORIOS ELECTRICOS
		7		HERRAMIENTAS Y MAQUINAS-HERRAMIENTA
			01	HERRAMIENTAS Y MAQUINAS-HERRAMIENTA
		9		OTROS EQUIPOS
			01	OTROS EQUIPOS
	7			<b>ACTIVOS BIOLÓGICOS</b>
		1		BOVINOS
			01	BOVINOS
		2		PORCINOS
			01	PORCINOS
		3		AVES
			01	AVES
		4		OVINOS Y CAPRINOS
			01	OVINOS Y CAPRINOS
		5		PECES Y ACUICULTURA
			01	PECES Y ACUICULTURA
		6		EQUINOS
			01	EQUINOS
		7		ESPECIES MENORES Y DE ZOOLOGICO
			01	ESPECIES MENORES Y DE ZOOLOGICO
			02	ANIMALES DE SEGURIDAD PUBLICA
		8		ARBOLES Y PLANTAS
			01	ARBOLES Y PLANTAS
		9		OTROS ACTIVOS BIOLÓGICOS
			01	OTROS ACTIVOS BIOLÓGICOS
	8			<b>BIENES INMUEBLES</b>
		1		TERRENOS
			01	TERRENOS
		2		VIVIENDAS
			01	VIVIENDAS
		3		EDIFICIOS NO RESIDENCIALES
			01	EDIFICIOS NO RESIDENCIALES
		9		OTROS BIENES INMUEBLES
			01	OTROS BIENES INMUEBLES
	9			<b>ACTIVOS INTANGIBLES</b>
		1		SOFTWARE
			01	SOFTWARE
		2		PATENTES
			01	PATENTES
		3		MARCAS
			01	MARCAS
		4		DERECHOS
			01	DERECHOS
		5		CONCESIONES
			01	CONCESIONES
		6		FRANQUICIAS
			01	FRANQUICIAS
		7		LICENCIAS INFORMATICAS E INTELECTUALES
			01	LICENCIAS INFORMATICAS E INTELECTUALES
		8		LICENCIAS INDUSTRIALES, COMERCIALES Y OTRAS

## CATÁLOGO DE OBJETO DEL GASTO 2022

CAP.	CTO.	PART. GEN.	PART. ESPEC.	DESCRIPCIÓN
5				<b>BIENES MUEBLES, INMUEBLES E INTANGIBLES</b>
	9			<b>ACTIVOS INTANGIBLES</b>
		8		LICENCIAS INDUSTRIALES, COMERCIALES Y OTRAS
			01	LICENCIAS INDUSTRIALES, COMERCIALES Y OTRAS
		9		OTROS ACTIVOS INTANGIBLES
			01	OTROS ACTIVOS INTANGIBLES
6				<b>INVERSION PUBLICA</b>
	1			<b>OBRA PUBLICA EN BIENES DE DOMINIO PUBLICO</b>
		1		EDIFICACION HABITACIONAL
			01	CONSTRUCCION Y AMPLIACION POR CONTRATO
			02	CONSERVACION POR CONTRATO
			03	RECONSTRUCCION Y REMODELACION POR CONTRATO
			04	CONSTRUCCION Y AMPLIACION POR ADMINISTRACION
			05	CONSERVACION POR ADMINISTRACION
			06	RECONSTRUCCION Y REMODELACION POR ADMINISTRACION
		2		EDIFICACION NO HABITACIONAL
			01	CONSTRUCCION Y AMPLIACION POR CONTRATO
			02	CONSERVACION POR CONTRATO
			03	RECONSTRUCCION Y REMODELACION POR CONTRATO
			04	CONSTRUCCION Y AMPLIACION POR ADMINISTRACION
			05	CONSERVACION POR ADMINISTRACION
			06	RECONSTRUCCION Y REMODELACION POR ADMINISTRACION
		3		CONSTRUCCION DE OBRAS PARA EL ABASTECIMIENTO DE AGUA, PETROLEO, GAS, ELECTRICIDAD Y TELECOMUNICACIONES
			01	ELECTRICIDAD Y TELECOMUNICACIONES
			02	CONSTRUCCION Y AMPLIACION POR CONTRATO
			03	CONSERVACION POR CONTRATO
			04	RECONSTRUCCION Y REMODELACION POR CONTRATO
			05	CONSTRUCCION Y AMPLIACION POR ADMINISTRACION
			06	CONSERVACION POR ADMINISTRACION
			07	RECONSTRUCCION Y REMODELACION POR ADMINISTRACION
		4		DIVISION DE TERRENOS Y CONSTRUCCION DE OBRAS DE URBANIZACION
			01	CONSTRUCCION Y AMPLIACION POR CONTRATO
			02	CONSERVACION POR CONTRATO
			03	RECONSTRUCCION Y REMODELACION POR CONTRATO
			04	CONSTRUCCION Y AMPLIACION POR ADMINISTRACION
			05	CONSERVACION POR ADMINISTRACION
			06	RECONSTRUCCION Y REMODELACION POR ADMINISTRACION
		5		CONSTRUCCION DE VIAS DE COMUNICACION
			01	CONSTRUCCION Y AMPLIACION POR CONTRATO
			02	CONSERVACION POR CONTRATO
			03	RECONSTRUCCION Y REMODELACION POR CONTRATO
			04	CONSTRUCCION Y AMPLIACION POR ADMINISTRACION
			05	CONSERVACION POR ADMINISTRACION
			06	RECONSTRUCCION Y REMODELACION POR ADMINISTRACION
		6		OTRAS CONSTRUCCIONES DE INGENIERIA CIVIL U OBRA PESADA
			01	CONSTRUCCION Y AMPLIACION POR CONTRATO
			02	CONSERVACION POR CONTRATO
			03	RECONSTRUCCION Y REMODELACION POR CONTRATO
			04	CONSTRUCCION Y AMPLIACION POR ADMINISTRACION
			05	CONSERVACION POR ADMINISTRACION
			06	RECONSTRUCCION Y REMODELACION POR ADMINISTRACION
		7		INSTALACIONES Y EQUIPAMIENTO EN CONSTRUCCIONES
			01	CONSTRUCCION Y AMPLIACION POR CONTRATO
			02	CONSERVACION POR CONTRATO
			03	RECONSTRUCCION Y REMODELACION POR CONTRATO
			04	CONSTRUCCION Y AMPLIACION POR ADMINISTRACION
			05	CONSERVACION POR ADMINISTRACION
			06	RECONSTRUCCION Y REMODELACION POR ADMINISTRACION
		9		TRABAJOS DE ACABADOS EN EDIFICACIONES Y OTROS TRABAJOS ESPECIALIZADOS

## CATÁLOGO DE OBJETO DEL GASTO 2022

CAP.	CTO.	PART. GEN.	PART. ESPEC.	DESCRIPCIÓN
6				<b>INVERSION PUBLICA</b>
	1	9		<b>OBRA PUBLICA EN BIENES DE DOMINIO PUBLICO</b> TRABAJOS DE ACABADOS EN EDIFICACIONES Y OTROS TRABAJOS ESPECIALIZADOS 01 CONSTRUCCION Y AMPLIACION POR CONTRATO 02 CONSERVACION POR CONTRATO 03 RECONSTRUCCION Y REMODELACION POR CONTRATO 04 CONSTRUCCION Y AMPLIACION POR ADMINISTRACION 05 CONSERVACION POR ADMINISTRACION 06 RECONSTRUCCION Y REMODELACION POR ADMINISTRACION
	2	1		<b>OBRA PUBLICA EN BIENES PROPIOS</b> EDIFICACION HABITACIONAL 01 CONSTRUCCION Y AMPLIACION POR CONTRATO 02 CONSERVACION POR CONTRATO 03 RECONSTRUCCION Y REMODELACION POR CONTRATO 04 CONSTRUCCION Y AMPLIACION POR ADMINISTRACION 05 CONSERVACION POR ADMINISTRACION 06 RECONSTRUCCION Y REMODELACION POR ADMINISTRACION
		2		EDIFICACION NO HABITACIONAL 01 CONSTRUCCION Y AMPLIACION POR CONTRATO 02 CONSERVACION POR CONTRATO 03 RECONSTRUCCION Y REMODELACION POR CONTRATO 04 CONSTRUCCION Y AMPLIACION POR ADMINISTRACION 05 CONSERVACION POR ADMINISTRACION 06 RECONSTRUCCION Y REMODELACION POR ADMINISTRACION
		3		CONSTRUCCION DE OBRAS PARA EL ABASTECIMIENTO DE AGUA, PETROLEO, GAS, ELECTRICIDAD Y TELECOMUNICACIONES 01 ELECTRICIDAD Y TELECOMUNICACIONES 02 CONSTRUCCION Y AMPLIACION POR CONTRATO 03 CONSERVACION POR CONTRATO 04 RECONSTRUCCION Y REMODELACION POR CONTRATO 05 CONSTRUCCION Y AMPLIACION POR ADMINISTRACION 06 CONSERVACION POR ADMINISTRACION 07 RECONSTRUCCION Y REMODELACION POR ADMINISTRACION
		4		DIVISION DE TERRENOS Y CONSTRUCCION DE OBRAS DE URBANIZACION 01 CONSTRUCCION Y AMPLIACION POR CONTRATO 02 CONSERVACION POR CONTRATO 03 RECONSTRUCCION Y REMODELACION POR CONTRATO 04 CONSTRUCCION Y AMPLIACION POR ADMINISTRACION 05 CONSERVACION POR ADMINISTRACION 06 RECONSTRUCCION Y REMODELACION POR ADMINISTRACION
		5		CONSTRUCCION DE VIAS DE COMUNICACION 01 CONSTRUCCION Y AMPLIACION POR CONTRATO 02 CONSERVACION POR CONTRATO 03 RECONSTRUCCION Y REMODELACION POR CONTRATO 04 CONSTRUCCION Y AMPLIACION POR ADMINISTRACION 05 CONSERVACION POR ADMINISTRACION 06 RECONSTRUCCION Y REMODELACION POR ADMINISTRACION
		6		OTRAS CONSTRUCCIONES DE INGENIERIA CIVIL U OBRA PESADA 01 CONSTRUCCION Y AMPLIACION POR CONTRATO 02 CONSERVACION POR CONTRATO 03 RECONSTRUCCION Y REMODELACION POR CONTRATO 04 CONSTRUCCION Y AMPLIACION POR ADMINISTRACION 05 CONSERVACION POR ADMINISTRACION 06 RECONSTRUCCION Y REMODELACION POR ADMINISTRACION
		7		INSTALACIONES Y EQUIPAMIENTO EN CONSTRUCCIONES 01 CONSTRUCCION Y AMPLIACION POR CONTRATO 02 CONSERVACION POR CONTRATO 03 RECONSTRUCCION Y REMODELACION POR CONTRATO 04 CONSTRUCCION Y AMPLIACION POR ADMINISTRACION 05 CONSERVACION POR ADMINISTRACION

## CATÁLOGO DE OBJETO DEL GASTO 2022

CAP.	CTO.	PART. GEN.	PART. ESPEC.	DESCRIPCIÓN
6				<b>INVERSION PUBLICA</b>
	2			<b>OBRA PUBLICA EN BIENES PROPIOS</b>
		7		INSTALACIONES Y EQUIPAMIENTO EN CONSTRUCCIONES
			06	RECONSTRUCCION Y REMODELACION POR ADMINISTRACION
		9		TRABAJOS DE ACABADOS EN EDIFICACIONES Y OTROS TRABAJOS ESPECIALIZADOS
			01	CONSTRUCCION Y AMPLIACION POR CONTRATO
			02	CONSERVACION POR CONTRATO
			03	RECONSTRUCCION Y REMODELACION POR CONTRATO
			04	CONSTRUCCION Y AMPLIACION POR ADMINISTRACION
			05	CONSERVACION POR ADMINISTRACION
			06	RECONSTRUCCION Y REMODELACION POR ADMINISTRACION
	3			<b>PROYECTOS PRODUCTIVOS Y ACCIONES DE FOMENTO</b>
		1		ESTUDIOS, FORMULACION Y EVALUACION DE PROYECTOS PRODUCTIVOS NO INCLUIDOS EN CONCEPTOS ANTERIORES DE ESTE CAPITULO
			01	ESTUDIOS, FORMULACION Y EVALUACION DE PROYECTOS PRODUCTIVOS NO INCLUIDOS EN CONCEPTOS ANTERIORES DE ESTE CAPITULO POR CONTRATO
			02	ESTUDIOS, FORMULACION Y EVALUACION DE PROYECTOS PRODUCTIVOS NO INCLUIDOS EN CONCEPTOS ANTERIORES DE ESTE CAPITULO POR ADMINISTRACION
		2		EJECUCION DE PROYECTOS PRODUCTIVOS NO INCLUIDOS EN CONCEPTOS ANTERIORES DE ESTE CAPITULO
			01	EJECUCION DE PROYECTOS PRODUCTIVOS NO INCLUIDOS EN CONCEPTOS ANTERIORES DE ESTE CAPITULO POR CONTRATO
			02	EJECUCION DE PROYECTOS PRODUCTIVOS NO INCLUIDOS EN CONCEPTOS ANTERIORES DE ESTE CAPITULO POR ADMINISTRACION
7				<b>INVERSIONES FINANCIERAS Y OTRAS PROVISIONES</b>
	1			<b>INVERSIONES PARA EL FOMENTO DE ACTIVIDADES PRODUCTIVAS</b>
		1		CREDITOS OTORGADOS POR ENTIDADES FEDERATIVAS Y MUNICIPIOS AL SECTOR SOCIAL Y PRIVADO PARA EL FOMENTO DE ACTIVIDADES PRODUCTIVAS
			01	CREDITOS OTORGADOS POR ENTIDADES FEDERATIVAS Y MUNICIPIOS AL SECTOR SOCIAL Y PRIVADO PARA EL FOMENTO DE ACTIVIDADES PRODUCTIVAS
		2		CREDITOS OTORGADOS POR LAS ENTIDADES FEDERATIVAS A MUNICIPIOS PARA EL FOMENTO DE ACTIVIDADES PRODUCTIVAS
			01	CREDITOS OTORGADOS POR LAS ENTIDADES FEDERATIVAS A MUNICIPIOS PARA EL FOMENTO DE ACTIVIDADES PRODUCTIVAS
	2			<b>ACCIONES PARTICIPACIONES DE CAPITAL</b>
		1		ACCIONES Y PARTICIPACIONES DE CAPITAL EN ENTIDADES PARAESTATALES NO EMPRESARIALES Y NO FINANCIERAS CON FINES DE POLITICA ECONOMICA
			01	ACCIONES Y PARTICIPACIONES DE CAPITAL EN ENTIDADES PARAESTATALES NO EMPRESARIALES Y NO FINANCIERAS CON FINES DE POLITICA ECONOMICA
		2		ACCIONES Y PARTICIPACIONES DE CAPITAL EN ENTIDADES PARAESTATALES EMPRESARIALES Y NO FINANCIERAS CON FINES DE POLITICA ECONOMICA
			01	ACCIONES Y PARTICIPACIONES DE CAPITAL EN ENTIDADES PARAESTATALES EMPRESARIALES Y NO FINANCIERAS CON FINES DE POLITICA ECONOMICA
		3		ACCIONES Y PARTICIPACIONES DE CAPITAL EN INSTITUCIONES PARAESTATALES PUBLICAS FINANCIERAS CON FINES DE POLITICA ECONOMICA
			01	ACCIONES Y PARTICIPACIONES DE CAPITAL EN INSTITUCIONES PARAESTATALES PUBLICAS FINANCIERAS CON FINES DE POLITICA ECONOMICA
		4		ACCIONES Y PARTICIPACIONES DE CAPITAL EN EL SECTOR PRIVADO CON FINES DE POLITICA ECONOMICA
			01	ACCIONES Y PARTICIPACIONES DE CAPITAL EN EL SECTOR PRIVADO CON FINES DE POLITICA ECONOMICA
		5		ACCIONES Y PARTICIPACIONES DE CAPITAL EN ORGANISMOS INTERNACIONALES CON FINES DE POLITICA ECONOMICA
			01	ACCIONES Y PARTICIPACIONES DE CAPITAL EN ORGANISMOS INTERNACIONALES CON FINES DE POLITICA ECONOMICA
		6		ACCIONES Y PARTICIPACIONES DE CAPITAL EN EL SECTOR EXTERNO CON FINES DE POLITICA ECONOMICA
			01	ACCIONES Y PARTICIPACIONES DE CAPITAL EN EL SECTOR EXTERNO CON FINES DE POLITICA ECONOMICA

## CATÁLOGO DE OBJETO DEL GASTO 2022

CAP.	CTO.	PART. GEN.	PART. ESPEC.	DESCRIPCIÓN
7				<b>INVERSIONES FINANCIERAS Y OTRAS PROVISIONES</b>
	2			<b>ACCIONES PARTICIPACIONES DE CAPITAL</b>
		6		ACCIONES Y PARTICIPACIONES DE CAPITAL EN EL SECTOR EXTERNO CON FINES DE POLITICA ECONOMICA
			7	ACCIONES Y PARTICIPACIONES DE CAPITAL EN EL SECTOR PUBLICO CON FINES DE GESTION DE LA LIQUIDEZ
			01	ACCIONES Y PARTICIPACIONES DE CAPITAL EN EL SECTOR PUBLICO CON FINES DE GESTION DE LA LIQUIDEZ
		8		ACCIONES Y PARTICIPACIONES DE CAPITAL EN EL SECTOR PRIVADO CON FINES DE GESTION DE LA LIQUIDEZ
			01	ACCIONES Y PARTICIPACIONES DE CAPITAL EN EL SECTOR PRIVADO CON FINES DE GESTION DE LA LIQUIDEZ
		9		ACCIONES Y PARTICIPACIONES DE CAPITAL EN EL SECTOR EXTERNO CON FINES DE GESTION DE LA LIQUIDEZ
			01	ACCIONES Y PARTICIPACIONES DE CAPITAL EN EL SECTOR EXTERNO CON FINES DE GESTION DE LA LIQUIDEZ
	3			<b>COMPRA DE TITULOS Y VALORES</b>
		1		BONOS
			01	BONOS
		2		VALORES REPRESENTATIVOS DE DEUDA ADQUIRIDOS CON FINES DE POLITICA ECONOMICA
			01	VALORES REPRESENTATIVOS DE DEUDA ADQUIRIDOS CON FINES DE POLITICA ECONOMICA
		3		VALORES REPRESENTATIVOS DE DEUDA ADQUIRIDOS CON FINES DE GESTION DE LIQUIDEZ
			01	VALORES REPRESENTATIVOS DE DEUDA ADQUIRIDOS CON FINES DE GESTION DE LIQUIDEZ
		4		OBLIGACIONES NEGOCIABLES ADQUIRIDAS CON FINES DE POLITICA ECONOMICA
			01	OBLIGACIONES NEGOCIABLES ADQUIRIDAS CON FINES DE POLITICA ECONOMICA
		5		OBLIGACIONES NEGOCIABLES ADQUIRIDAS CON FINES DE GESTION DE LIQUIDEZ
			01	OBLIGACIONES NEGOCIABLES ADQUIRIDAS CON FINES DE GESTION DE LIQUIDEZ
		9		OTROS VALORES
			01	OTROS VALORES
	4			<b>CONCESION DE PRESTAMOS</b>
		1		CONCESION DE PRESTAMOS A ENTIDADES PARAESTATALES NO EMPRESARIALES Y NO FINANCIERAS CON FINES DE POLITICA ECONOMICA
			01	CONCESION DE PRESTAMOS A ENTIDADES PARAESTATALES NO EMPRESARIALES Y NO FINANCIERAS CON FINES DE POLITICA ECONOMICA
		2		CONCESION DE PRESTAMOS A ENTIDADES PARAESTATALES EMPRESARIALES Y NO FINANCIERAS CON FINES DE POLITICA ECONOMICA
			01	CONCESION DE PRESTAMOS A ENTIDADES PARAESTATALES EMPRESARIALES Y NO FINANCIERAS CON FINES DE POLITICA ECONOMICA
		3		CONCESION DE PRESTAMOS A INSTITUCIONES PARAESTATALES PUBLICAS FINANCIERAS CON FINES DE POLITICA ECONOMICA
			01	CONCESION DE PRESTAMOS A INSTITUCIONES PARAESTATALES PUBLICAS FINANCIERAS CON FINES DE POLITICA ECONOMICA
		4		CONCESION DE PRESTAMOS A ENTIDADES FEDERATIVAS Y MUNICIPIOS CON FINES DE POLITICA ECONOMICA
			01	CONCESION DE PRESTAMOS A ENTIDADES FEDERATIVAS Y MUNICIPIOS CON FINES DE POLITICA ECONOMICA
		5		CONCESION DE PRESTAMOS AL SECTOR PRIVADO CON FINES DE POLITICA ECONOMICA
			01	CONCESION DE PRESTAMOS AL SECTOR PRIVADO CON FINES DE POLITICA ECONOMICA
		6		CONCESION DE PRESTAMOS AL SECTOR EXTERNO CON FINES DE POLITICA ECONOMICA
			01	CONCESION DE PRESTAMOS AL SECTOR EXTERNO CON FINES DE POLITICA ECONOMICA
		7		CONCESION DE PRESTAMOS AL SECTOR PUBLICO CON FINES DE GESTION DE LIQUIDEZ
			01	CONCESION DE PRESTAMOS AL SECTOR PUBLICO CON FINES DE GESTION DE LIQUIDEZ
		8		CONCESION DE PRESTAMOS AL SECTOR PRIVADO CON FINES DE GESTION DE LIQUIDEZ
			01	CONCESION DE PRESTAMOS AL SECTOR PRIVADO CON FINES DE GESTION DE LIQUIDEZ
		9		CONCESION DE PRESTAMOS AL SECTOR EXTERNO CON FINES DE GESTION DE LIQUIDEZ
			01	CONCESION DE PRESTAMOS AL SECTOR EXTERNO CON FINES DE GESTION DE LIQUIDEZ

## CATÁLOGO DE OBJETO DEL GASTO 2022

CAP.	CTO.	PART. GEN.	PART. ESPEC.	DESCRIPCIÓN
7				<b>INVERSIONES FINANCIERAS Y OTRAS PROVISIONES</b>
	5			<b>INVERSIONES EN FIDEICOMISOS, MANDATOS Y OTROS ANALOGOS</b>
		1	01	INVERSIONES EN FIDEICOMISOS DEL PODER EJECUTIVO
		2	01	INVERSIONES EN FIDEICOMISOS DEL PODER EJECUTIVO
		3	01	INVERSIONES EN FIDEICOMISOS DEL PODER LEGISLATIVO
		4	01	INVERSIONES EN FIDEICOMISOS DEL PODER LEGISLATIVO
		5	01	INVERSIONES EN FIDEICOMISOS DEL PODER JUDICIAL
		6	01	INVERSIONES EN FIDEICOMISOS DEL PODER JUDICIAL
		7	01	INVERSIONES EN FIDEICOMISOS PUBLICOS NO EMPRESARIALES Y NO FINANCIEROS
		8	01	INVERSIONES EN FIDEICOMISOS PUBLICOS NO EMPRESARIALES Y NO FINANCIEROS
		9	01	INVERSIONES EN FIDEICOMISOS PUBLICOS EMPRESARIALES Y NO FINANCIEROS
		10	01	INVERSIONES EN FIDEICOMISOS PUBLICOS EMPRESARIALES Y NO FINANCIEROS
		11	01	INVERSIONES EN FIDEICOMISOS PUBLICOS FINANCIEROS
		12	01	INVERSIONES EN FIDEICOMISOS PUBLICOS FINANCIEROS
		13	01	INVERSIONES EN FIDEICOMISOS DE ENTIDADES FEDERATIVAS
		14	01	INVERSIONES EN FIDEICOMISOS DE ENTIDADES FEDERATIVAS
		15	01	INVERSIONES EN FIDEICOMISOS DE MUNICIPIOS
		16	01	INVERSIONES EN FIDEICOMISOS DE MUNICIPIOS
		17	01	OTRAS INVERSIONES EN FIDEICOMISOS
		18	01	FIDEICOMISOS DE EMPRESAS PRIVADAS Y PARTICULARES
	6			<b>OTRAS INVERSIONES FINANCIERAS</b>
		1	01	DEPOSITOS A LARGO PLAZO EN MONEDA NACIONAL
		2	01	DEPOSITOS A LARGO PLAZO EN MONEDA NACIONAL
		3	01	DEPOSITOS A LARGO PLAZO EN MONEDA EXTRANJERA
		4	01	DEPOSITOS A LARGO PLAZO EN MONEDA EXTRANJERA
	9			<b>PROVISIONES PARA CONTINGENCIAS Y OTRAS EROGACIONES ESPECIALES</b>
		1	01	CONTINGENCIAS POR FENOMENOS NATURALES
		2	01	CONTINGENCIAS POR FENOMENOS NATURALES
		3	01	CONTINGENCIAS SOCIOECONOMICAS
		4	01	CONTINGENCIAS SOCIOECONOMICAS
		5	01	OTRAS EROGACIONES ESPECIALES
		6	01	OTRAS EROGACIONES ESPECIALES
8				<b>PARTICIPACIONES Y APORTACIONES</b>
	1			<b>PARTICIPACIONES</b>
		1	01	FONDO GENERAL DE PARTICIPACIONES
		2	02	FONDO GENERAL DE PARTICIPACIONES
		3	02	FONDO GENERAL DE PARTICIPACIONES AJUSTE FEIEF
		4	01	FONDO DE FOMENTO MUNICIPAL
		5	01	FONDO DE FOMENTO MUNICIPAL
		6	01	PARTICIPACIONES DE LAS ENTIDADES FEDERATIVAS A LOS MUNICIPIOS
		7	01	SOBRE DERECHOS ESTATALES
		8	02	SOBRE IMPUESTOS ESTATALES
		9	01	OTROS CONCEPTOS PARTICIPABLES DE LA FEDERACION A ENTIDADES FEDERATIVAS
		10	01	OTROS CONCEPTOS PARTICIPABLES DE LA FEDERACION A ENTIDADES FEDERATIVAS
		11	01	OTROS CONCEPTOS PARTICIPABLES DE LA FEDERACION A MUNICIPIOS
		12	01	FONDO DE FISCALIZACION PARA ENTIDADES FEDERATIVAS
		13	02	IMPUESTO ESPECIAL SOBRE PRODUCCION Y SERVICIOS
		14	03	IMPUESTO ESPECIAL SOBRE PRODUCCION Y SERVICIOS APUESTAS Y SORTEOS
		15	04	IMPUESTO SOBRE LA RENTA PARTICIPABLE
		16	05	0.136% DE LA RECAUDACION FEDERAL PARTICIPABLE (MUNICIPIOS FRONTERIZOS)
		17	06	FONDO DE FISCALIZACION PARA ENTIDADES FEDERATIVAS AJUSTE FEIEF
		18	07	IMPUESTO SOBRE LA RENTA PARTICIPABLES - BIENES INMUEBLES
		19	01	CONVENIOS DE COLABORACION ADMINISTRATIVA
		20	01	IMPUESTO SOBRE AUTOMOVILES NUEVOS
		21	02	SOBRE TENENCIA O USO DE VEHICULOS
		22	03	IMPUESTO ESPECIAL SOBRE PRODUCCION Y SERVICIOS GASOLINA Y DIESEL



## CATÁLOGO DE OBJETO DEL GASTO 2022

CAP.	CTO.	PART. GEN.	PART. ESPEC.	DESCRIPCIÓN
8				<b>PARTICIPACIONES Y APORTACIONES</b>
	3			<b>APORTACIONES</b>
		1	01	APORTACIONES DE LA FEDERACION A LAS ENTIDADES FEDERATIVAS
		2	01	APORTACIONES DE LA FEDERACION A MUNICIPIOS
		3	01	APORTACIONES DE LAS ENTIDADES FEDERATIVAS A LOS MUNICIPIOS
		4	01	APORTACIONES PREVISTAS EN LEYES Y DECRETOS AL SISTEMA DE PROTECCION SOCIAL
		5	01	APORTACIONES PREVISTAS EN LEYES Y DECRETOS COMPENSATORIAS A ENTIDADES FEDERATIVAS Y MUNICIPIOS
	5			<b>CONVENIOS</b>
		1	01	CONVENIOS DE REASIGNACION
			02	CONVENIOS DE REASIGNACION PARA INVERSION PUBLICA
		2	01	CONVENIOS DE DESCENTRALIZACION
		3	01	OTROS CONVENIOS
			02	MULTAS DE INFRACCIONES MUNICIPALES
			03	MULTAS DE REVISION ECOLOGICA
			03	CONSEJO DE NOTARIOS DEL ESTADO DE CHIHUAHUA
9				<b>DEUDA PUBLICA</b>
	1			<b>AMORTIZACION DE LA DEUDA PUBLICA</b>
		1	01	AMORTIZACION DE LA DEUDA INTERNA CON INSTITUCIONES DE CREDITO
			02	AMORTIZACION DE LA DEUDA INTERNA CON INSTITUCIONES DE CREDITO 2010
			03	AMORTIZACION DE LA DEUDA INTERNA CON INSTITUCIONES DE CREDITO 2009
			04	AMORTIZACION DE LA DEUDA INTERNA CON INSTITUCIONES DE CREDITO 2011
			05	AMORTIZACION DE LA DEUDA INTERNA CON INSTITUCIONES DE CREDITO 2012
			06	AMORTIZACION DE LA DEUDA INTERNA CON INSTITUCIONES DE CREDITO 2013 FINANCIAMIENTO NO 1 BANOBRAS
			07	AMORTIZACION DE LA DEUDA INTERNA CON INSTITUCIONES DE CREDITO 2013 FINANCIAMIENTO NO 3 INTERACCIONES
			08	AMORTIZACION DE LA DEUDA INTERNA CON INSTITUCIONES DE CREDITO 2013 FINANCIAMIENTO NO 3 MULTIVA
			09	AMORTIZACION DE LA DEUDA INTERNA CON INSTITUCIONES DE CREDITO 2013 FINANCIAMIENTO NO 6 BBVA BANCOMER
			11	AMORTIZACIONES - CREDITO SINDICADO
			12	AMORTIZACION DEL CREDITO DE CORTO PLAZO CORRESPONDIENTE AL CONTRATO DE CREDITO HSBC \$570 MDP
			13	AMORTIZACION DEL CREDITO DE CORTO PLAZO CORRESPONDIENTE AL CONTRATO DE CREDITO BBVA \$300 MDP
			14	AMORTIZACION DEL CREDITO DE CORTO PLAZO CORRESPONDIENTE AL CONTRATO DE CREDITO BANORTE \$30 MDP
			15	AMORTIZACIONES-REFINANCIAMIENTO F-80742 INTERACCIONES 2018
			16	AMORTIZACION DEL CREDITO DE CORTO PLAZO CORRESPONDIENTE AL CONTRATO DE CREDITO HSBC \$300 MDP
			17	AMORTIZACION DEL CREDITO DE CORTO PLAZO CORRESPONDIENTE AL CONTRATO DE CREDITO BANORTE \$570 MDP
			18	AMORTIZACION - CREDITO CORTO PLAZO BANORTE \$500 MDP
			19	AMORTIZACION - CREDITO CORTO PLAZO BANSI \$300 MDP
			20	AMORTIZACION - CREDITO CORTO PLAZO BANSI \$200 MDP
			21	AMORTIZACIÓN- CRÉDITO CORTO PLAZO BANORTE \$500 MDP (TIIE+.70)
			22	AMORTIZACIÓN- CRÉDITO CORTO PLAZO BANORTE \$500 MDP (TIIE+.79)
			23	AMORTIZACIÓN- CRÉDITO CORTO PLAZO BBVA \$100 MDP
			24	AMORTIZACIÓN- CRÉDITO CORTO PLAZO HSBC \$300 MDP

## CATÁLOGO DE OBJETO DEL GASTO 2022

CAP.	CTO.	PART. GEN.	PART. ESPEC.	DESCRIPCIÓN
9				<b>DEUDA PUBLICA</b>
	1			<b>AMORTIZACION DE LA DEUDA PUBLICA</b>
		1		AMORTIZACION DE LA DEUDA INTERNA CON INSTITUCIONES DE CREDITO
			25	AMORTIZACIÓN DEL CRÉDITO DE CORTO PLAZO BBVA \$200MDP
			26	AMORTIZACIÓN DEL CRÉDITO DE CORTO PLAZO HSBC \$500MDP
			27	AMORTIZACIÓN DEL CRÉDITO DE CORTO PLAZO BANORTE \$900MDP
			33	AMORTIZACIÓN DEL CRÉDITO DE CORTO PLAZO 2020-BBVA \$100MDP
			34	AMORTIZACIÓN DEL CRÉDITO DE CORTO PLAZO 2020-HSBC \$500MDP
			35	AMORTIZACIÓN DEL CRÉDITO DE CORTO PLAZO BANORTE \$600MDP
			36	AMORTIZACIÓN DEL CRÉDITO DE CORTO PLAZO MULTIVA \$100MDP
			37	AMORTIZACIÓN DEL CRÉDITO DE CORTO PLAZO MULTIVA \$300MDP
			38	AMORTIZACIÓN DEL CRÉDITO DE CORTO PLAZO BBVA \$200MDP
			39	AMORTIZACIÓN DEL CRÉDITO DE CORTO PLAZO BANSI \$200MDP
			40	AMORTIZACIÓN DEL CRÉDITO DE CORTO PLAZO BANSI \$100MDP
			41	AMORTIZACIÓN DEL CRÉDITO DE CORTO PLAZO MULTIVA \$300MDP
			42	AMORTIZACIÓN DEL CRÉDITO DE CORTO PLAZO BANSI \$200MDP SEPTIEMBRE
			43	AMORTIZACIÓN DEL CRÉDITO DE CORTO PLAZO SANTANDER \$150MDP
			44	AMORTIZACIÓN DEL CRÉDITO DE CORTO PLAZO SANTANDER \$100MDP
			45	AMORTIZACIÓN DEL CRÉDITO DE CORTO PLAZO BANSI \$300MDP OCTUBRE 2020
			50	AMORTIZACION DE LA DEUDA A LARGO PLAZO
			51	AMORTIZACION DE LA DEUDA A CORTO PLAZO
			52	PROVISION DE AMORTIZACION DE LA DEUDA
		2		AMORTIZACION DE LA DEUDA INTERNA POR EMISION DE TITULOS Y VALORES
			01	AMORTIZACION DE LA DEUDA INTERNA POR EMISION DE TITULOS Y VALORES
			02	AMORTIZACION DE BCC
		3		AMORTIZACION DE ARRENDAMIENTOS FINANCIEROS NACIONALES
			01	AMORTIZACION DE ARRENDAMIENTOS FINANCIEROS NACIONALES
		4		AMORTIZACION DE LA DEUDA EXTERNA CON INSTITUCIONES DE CREDITO
			01	AMORTIZACION DE LA DEUDA EXTERNA CON INSTITUCIONES DE CREDITO
		5		AMORTIZACION DE LA DEUDA EXTERNA CON ORGANISMOS FINANCIEROS INTERNACIONALES
			01	AMORTIZACION DE LA DEUDA EXTERNA CON ORGANISMOS FINANCIEROS INTERNACIONALES
		6		AMORTIZACION DE LA DEUDA BILATERAL
			01	AMORTIZACION DE LA DEUDA BILATERAL
		7		AMORTIZACION DE LA DEUDA EXTERNA POR EMISION DE TITULOS Y VALORES
			01	AMORTIZACION DE LA DEUDA EXTERNA POR EMISION DE TITULOS Y VALORES
		8		AMORTIZACION DE ARRENDAMIENTOS FINANCIEROS INTERNACIONALES
			01	AMORTIZACION DE ARRENDAMIENTOS FINANCIEROS INTERNACIONALES
	2			<b>INTERESES DE LA DEUDA PUBLICA</b>
		1		INTERESES DE LA DEUDA INTERNA CON INSTITUCIONES DE CREDITO
			01	INTERESES DE LA DEUDA INTERNA CON INSTITUCIONES DE CREDITO
			02	INTERESES DE LA DEUDA INTERNA CON INSTITUCIONES DE CREDITO 2009
			03	INTERESES DE LA DEUDA INTERNA CON INSTITUCIONES DE CREDITO 2011
			04	INTERESES DE LA DEUDA INTERNA CON INSTITUCIONES DE CREDITO CUPON CERO 2011
			05	INTERESES DE LA DEUDA INTERNA CON INSTITUCIONES DE CREDITO CUPON CERO 2012
			06	INTERESES DE LA DEUDA INTERNA CON INSTITUCIONES DE CREDITO CUPON CERO 2013
			07	INTERESES DE LA DEUDA INTERNA CON INSTITUCIONES DE CREDITO 2013
			10	INTERESES DE LA DEUDA - REFINANCIAMIENTO F-80742 INTERACCIONES 2018
			11	INTERESES DE LA DEUDA - CREDITO SINDICADO
			12	INTERESES DE LA DEUDA-CREDITO CORTO PLAZO (HSBC \$570 ,BBVA \$300, BANORTE \$30 MDP)
			50	INTERESES DE LA DEUDA A LARGO PLAZO
			51	INTERESES DE LA DEUDA A CORTO PLAZO
			52	PROVISION DE INTERESES DE LA DEUDA
		2		INTERESES DERIVADOS DE LA COLOCACION DE TITULOS Y VALORES
			01	INTERESES DERIVADOS DE LA COLOCACION DE TITULOS Y VALORES
			02	INTERESES DE BCC
		3		INTERESES POR ARRENDAMIENTOS FINANCIEROS NACIONALES
			01	INTERESES POR ARRENDAMIENTOS FINANCIEROS NACIONALES
		4		INTERESES DE LA DEUDA EXTERNA CON INSTITUCIONES DE CREDITO
			01	INTERESES DE LA DEUDA EXTERNA CON INSTITUCIONES DE CREDITO

## CATÁLOGO DE OBJETO DEL GASTO 2022

CAP.	CTO.	PART. GEN.	PART. ESPEC.	DESCRIPCIÓN
9				<b>DEUDA PUBLICA</b>
	2			<b>INTERESES DE LA DEUDA PUBLICA</b>
		5		INTERESES DE LA DEUDA CON ORGANISMOS FINANCIEROS INTERNACIONALES
			01	INTERESES DE LA DEUDA CON ORGANISMOS FINANCIEROS INTERNACIONALES
		6		INTERESES DE LA DEUDA BILATERAL
			01	INTERESES DE LA DEUDA BILATERAL
		7		INTERESES DERIVADOS DE LA COLOCACION DE TITULOS Y VALORES EN EL EXTERIOR
			01	INTERESES DERIVADOS DE LA COLOCACION DE TITULOS Y VALORES EN EL EXTERIOR
		8		INTERESES POR ARRENDAMIENTOS FINANCIEROS INTERNACIONALES
			01	INTERESES POR ARRENDAMIENTOS FINANCIEROS INTERNACIONALES
	3			<b>COMISIONES DE LA DEUDA PUBLICA</b>
		1		COMISIONES DE LA DEUDA PUBLICA INTERNA
			01	COMISIONES DE LA DEUDA PUBLICA INTERNA
			04	COMISIONES DE BCC
			10	COMISIONES DE LA DEUDA - REFINANCIAMIENTO F-80742 INTERACCIONES 2018
			11	COMISIONES DE LA DEUDA - CREDITO SINDICADO
			50	COMISIONES DE LA DEUDA A LARGO PLAZO
			51	COMISIONES DE LA DEUDA A CORTO PLAZO
			52	PROVISIONS DE COMISIONES DE LA DEUDA
		2		COMISIONES DE LA DEUDA PUBLICA EXTERNA
			01	COMISIONES DE LA DEUDA PUBLICA EXTERNA
	4			<b>GASTOS DE LA DEUDA PUBLICA</b>
		1		GASTOS DE LA DEUDA PUBLICA INTERNA
			01	GASTOS DE LA DEUDA PUBLICA INTERNA
			04	GASTOS DE BCC
			50	GASTOS DE LA DEUDA A LARGO PLAZO
			51	GASTOS DE LA DEUDA A CORTO PLAZO
			52	PROVISIONES DE GASTOS DE LA DEUDA
		2		GASTOS DE LA DEUDA PUBLICA EXTERNA
			01	GASTOS DE LA DEUDA PUBLICA EXTERNA
	5			<b>COSTO POR COBERTURAS</b>
		1		COSTOS POR COBERTURAS
			01	COSTOS POR COBERTURA DE LA DEUDA PUBLICA INTERNA
			50	COSTO POR COBERTURAS DE LA DEUDA A LARGO PLAZO
			51	COSTO POR COBERTURAS DE LA DEUDA A CORTO PLAZO
			52	PROVISIONES DE COBERTURAS DE LA DEUDA
		2		COSTOS POR COBERTURA DE LA DEUDA PUBLICA EXTERNA
			01	COSTOS POR COBERTURA DE LA DEUDA PUBLICA EXTERNA
	6			<b>APOYOS FINANCIEROS</b>
		1		APOYOS A INTERMEDIARIOS FINANCIEROS
			01	APOYOS A INTERMEDIARIOS FINANCIEROS
		2		APOYOS A AHORRADORES Y DEUDORES DEL SISTEMA FINANCIERO NACIONAL
			01	APOYOS A AHORRADORES Y DEUDORES DEL SISTEMA FINANCIERO NACIONAL
	9			<b>ADEUDOS DE EJERCICIOS FISCALES ANTERIORES (ADEFAS)</b>
		1		ADEFAS
			01	ADEFAS
			02	ADEFAS DE INVERSION PUBLICA
		5		DEVOLUCIONES
			01	DEVOLUCIONES DE INGRESOS
			02	DEVOLUCIONES DE RENDIMIENTOS
			03	DEVOLUCIONES DE INGRESOS DE INVERSION PUBLICA
			04	DEVOLUCIONES DE RENDIMIENTOS DE INVERSION PUBLICA



## SECCIÓN IV

# TIPO DE GASTO

GOBIERNO DEL ESTADO DE CHIHUAHUA

**20** Ejercicio  
**22** Fiscal



**CHIHUAHUA**  
GOBIERNO DEL ESTADO  
*Juntos Sí podemos*

## CATÁLOGO DE TIPO DE GASTO 2022

TIPO GASTO	DESCRIPCIÓN
<b>100</b>	<b>GASTO CORRIENTE</b>
101	GASTO CORRIENTE
105	PROGRAMAS FEDERALES (DISTINTOS A INVERSION PUBLICA)
109	APOYOS SOCIALES Y A LA PRODUCCION EN EFECTIVO
110	SERVICIOS PERSONALES BUROCRATAS
111	SERVICIOS PERSONALES MAGISTERIO ESTATAL
112	SERVICIOS PERSONALES INFRAESTRUCTURA RURAL
113	SERVICIOS PERSONALES CAMINOS RURALES
114	SERVICIOS PERSONALES APOYO A MUNICIPIOS
116	SERVICIOS PERSONALES SEECH
117	APOYO PARA LA REHABILITACION DE INFRAESTRUCTURA EN EFECTIVO
118	ADEUDOS PCE
119	ADEUDOS ICHISAL
121	PERSPECTIVA DE GENERO
122	APOYOS SOCIALES Y A LA PRODUCCION EN ESPECIE
123	APOYO PARA LA REHABILITACION DE INFRAESTRUCTURA EN ESPECIE
130	SERVICIOS PERSONALES ENTIDADES PARAESTATALES
131	IMPUESTO SOBRE NOMINA ENTIDADES PARAESTATALES
132	IMPUESTOS SOBRE LA RENTA ENTIDADES PARAESTATALES
133	DIFERENCIAL DE SERVICIO MEDICO ENTIDADES PARAESTATALES
140	SERVICIOS PERSONALES PODER LEGISLATIVO
141	IMPUESTOS SOBRE NOMINA PODER LEGISLATIVO
142	IMPUESTOS SOBRE LA RENTA PODER LEGISLATIVO
143	DIFERENCIAL SERVICIO MEDICO PODER LEGISLATIVO
150	SERVICIOS PERSONALES PODER JUDICIAL
151	IMPUESTOS SOBRE NOMINA PODER JUDICIAL
152	IMPUESTOS SOBRE LA RENTA PODER JUDICIAL
153	DIFERENCIAL SERVICIO MEDICO PODER JUDICIAL
160	SERVICIOS PERSONALES ORGANOS AUTONOMOS
161	IMPUESTO SOBRE NOMINA ORGANOS AUTONOMOS
162	IMPUESTO SOBRE LA RENTA ORGANOS AUTONOMOS
163	DIFERENCIAL SERVICIO MEDICO ORGANOS AUTONOMOS
199	FONDO DE REPARACION JUSTICIA PARA CHIHUAHUA GASTO CORRIENTE
<b>200</b>	<b>GASTO CAPITAL</b>

## CATÁLOGO DE TIPO DE GASTO 2022

TIPO GASTO	DESCRIPCIÓN
<b>200</b>	<b>GASTO CAPITAL</b>
201	GASTO CAPITAL
205	PROGRAMAS FEDERALES (DISTINTOS A INVERSION PUBLICA)
206	1 Y 2 AL MILLAR PARA GASTOS DE FISCALIZACION, VIGILANCIA, INSPECCION, CONTROL Y EVALUACION
207	INVERSION PUBLICA
208	INVERSION PUBLICA EQUIPAMIENTO E INMUEBLES
213	CAMINOS RURALES
214	APOYO A MUNICIPIOS
218	COSTO ASOCIADO A LA INVERSION PUBLICA
297	FONDO DE REPARACION JUSTICIA PARA CHIHUAHUA INVERSION PUBLICA EQUIPAMIENTO E INMUEBLES
298	FONDO DE REPARACION JUSTICIA PARA CHIHUAHUA GASTO CORRIENTE ACTIVOS
299	FONDO DE REPARACION JUSTICIA PARA CHIHUAHUA INVERSION PUBLICA
<b>300</b>	<b>AMORTIZACION DE LA DEUDA Y DISMINUCION DE PASIVOS</b>
301	AMORTIZACION DE LA DEUDA Y DISMINUCION DE PASIVOS
310	AMORTIZACION DE LA DEUDA Y DISMINUCION DE PASIVOS - BUROCRATAS
<b>400</b>	<b>PENSIONES Y JUBILACIONES</b>
410	PENSIONES Y JUBILACIONES BUROCRATAS
411	PENSIONES Y JUBILACIONES MAGISTERIO ESTATAL
418	ADEUDOS PCE
430	PENSIONES Y JUBILACIONES ENTIDADES PARAESTATALES
440	PENSIONES Y JUBILACIONES PODER LEGISLATIVO
450	PENSIONES Y JUBILACIONES PODER JUDICIAL
460	PENSIONES Y JUBILACIONES ORGANOS AUTONOMOS
<b>500</b>	<b>PARTICIPACIONES</b>
501	PARTICIPACIONES



## SECCIÓN V

# RUBRO DE INGRESOS (CRI)

GOBIERNO DEL ESTADO DE CHIHUAHUA

**20** Ejercicio  
**22** Fiscal



**CHIHUAHUA**  
GOBIERNO DEL ESTADO  
*Juntos Sí podemos*

# RUBRO DE INGRESOS 2022 DESCRIPCIÓN

RUBRO DE INGRESOS	TIPO	CLASE	CLASE 2	CONCEPTO	CONCEPTO 2	DESCRIPCIÓN
1	0	0	0	0	0	IMPUESTOS
1	1	0	0	0	0	IMPUESTOS SOBRE LOS INGRESOS
1	1	0	1	0	0	IMPUESTOS SOBRE ACTOS JURÍDICOS
1	1	0	1	0	1	IMPUESTOS SOBRE ACTOS JURÍDICOS
1	1	0	1	0	2	IMPUESTO SOBRE ACTOS JURÍDICOS FRACCIÓN I. POR LA CONSTITUCIÓN DE SOCIEDADES CIVILES O MERCANTILES
1	1	0	1	0	3	IMPUESTO SOBRE ACTOS JURÍDICOS FRACCIÓN II. POR EL AUMENTO DEL CAPITAL SOCIAL DE SOCIEDADES CIVILES O MERCANTILES
1	1	0	1	0	4	IMPUESTO SOBRE ACTOS JURÍDICOS FRACCIÓN III. TENDIENTES A GARANTIZAR OBLIGACIONES TALES COMO FIANZAS HIPOTECAS SOBRE EL IMPORTE DE LO GARANTIZADO
1	1	0	1	0	5	IMPUESTO SOBRE ACTOS JURÍDICOS FRACCIÓN IV. MANDATO 85% UMA
1	1	0	1	0	6	IMPUESTO SOBRE ACTOS JURÍDICOS FRACCIÓN V. CONTRATOS DE APARCERÍA
1	1	0	1	0	7	IMPUESTO SOBRE ACTOS JURÍDICOS FRACCIÓN VI. NO PREVISTOS EN FRACCIONES ANTERIORES SOBRE EL VALOR DE LA OPERACIÓN
1	1	0	1	0	8	IMPUESTO SOBRE ACTOS JURÍDICOS NO PUEDA DETERMINARSE 125% UMA
1	1	0	1	0	9	IMPUESTO SOBRE ACTOS JURÍDICOS EXCENTO FRACCIÓN I. ACTOS DEL ESTADO CIVIL
1	1	0	1	1	0	IMPUESTO SOBRE ACTOS JURÍDICOS EXCENTO FRACCIÓN II. CUYO VALOR NO EXCEDA DE \$ 500.00
1	1	0	1	1	1	IMPUESTO SOBRE ACTOS JURÍDICOS EXCENTO FRACCIÓN III. QUE CONSIGNEN FIANZAS QUE SE EXTIENDAN PARA EXCARCELACION DE PRESOS INSOLVENTES
1	1	0	1	1	2	IMPUESTO SOBRE ACTOS JURÍDICOS EXCENTO FRACCIÓN IV. QUE CONTENGAN OPERACIONES CUYO GRAVAMEN CORRESPONDA EXCLUSIVAMENTE A LA FEDERACIÓN
1	1	0	1	1	3	IMPUESTO SOBRE ACTOS JURÍDICOS EXCENTO FRACCIÓN V. RELATIVOS A LA ASISTENCIA PÚBLICA Y DE LA BENEFICIENCIA PRIVADA
1	1	0	1	1	4	IMPUESTO SOBRE ACTOS JURÍDICOS EXCENTO FRACCIÓN VI. ADQUISICIÓN DE MUEBLES DESTINADOS A ESCUELAS, COLEGIOS O BIBLIOTECAS PÚBLICAS
1	1	0	1	1	5	IMPUESTO SOBRE ACTOS JURÍDICOS EXCENTO FRACCIÓN VII. SE REVOQUEN MANDATOS
1	1	0	1	1	6	IMPUESTO SOBRE ACTOS JURÍDICOS EXCENTO FRACCIÓN VIII. QUE CONSIGNEN LA RESOLUCIÓN DE ACTOS JURÍDICOS
1	1	0	1	1	7	IMPUESTO SOBRE ACTOS JURÍDICOS EXCENTO FRACCIÓN IX. EN CUYA VIRTUD SE CANCELE OTRO
1	1	0	1	1	8	IMPUESTO SOBRE ACTOS JURÍDICOS EXCENTO FRACCIÓN X. MEDIANTE LOS CUALES SE REDUZCA EL CAPITAL SOCIAL O SE DISUELVAN PERSONAS JURÍDICAS COLECTIVAS O SOCIEDADES CONYUGALES
1	1	0	1	1	9	IMPUESTO SOBRE ACTOS JURÍDICOS EXCENTO FRACCIÓN XI. EN QUE SE CONSIGNEN Y TRÁMITEN DISPOSICIONES TESTAMENTARIAS O INTESTAMENTARIAS
1	1	0	1	2	0	IMPUESTO SOBRE ACTOS JURÍDICOS EXCENTO FRACCIÓN XII. SE CONSTITUYA O SE CANCELE EL RÉGIMEN DE PATRIMONIO FAMILIAR
1	1	0	1	2	1	IMPUESTO SOBRE ACTOS JURÍDICOS EXCENTO FRACCIÓN XIII. QUE CONTENGAN OPERACIONES GRAVADAS CON ALGÚN OTRO IMPUESTO
1	1	0	1	2	2	MONTO PAGADO CON ANTERIORIDAD IMPUESTO SOBRE ACTOS JURÍDICOS FRACCIÓN I. CONSTITUCIÓN DE SOCIEDADES CIVILES O MERCANTILES
1	1	0	1	2	3	MONTO PAGADO CON ANTERIORIDAD IMPUESTO SOBRE ACTOS JURÍDICOS FRACCIÓN II. POR EL AUMENTO DEL CAPITAL SOCIAL DE SOCIEDADES CIVILES O MERCANTILES
1	1	0	1	2	4	MONTO PAGADO CON ANTERIORIDAD IMPUESTO SOBRE ACTOS JURÍDICOS FRACCIÓN III. TENDIENTES A GARANTIZAR OBLIGACIONES TALES COMO FIANZAS HIPOTECAS SOBRE EL IMPORTE DE LO GARANTIZADO
1	1	0	1	2	5	MONTO PAGADO CON ANTERIORIDAD IMPUESTO SOBRE ACTOS JURÍDICOS FRACCIÓN IV. MANDATO 85% UMA
1	1	0	1	2	6	MONTO PAGADO CON ANTERIORIDAD IMPUESTO SOBRE ACTOS JURÍDICOS FRACCIÓN V. CONTRATOS DE APARCERÍA
1	1	0	1	2	7	MONTO PAGADO CON ANTERIORIDAD IMPUESTO SOBRE ACTOS JURÍDICOS FRACCIÓN VI. NO PREVISTOS EN FRACCIONES ANTERIORES SOBRE EL VALOR DE LA OPERACIÓN
1	1	0	1	2	8	MONTO PAGADO CON ANTERIORIDAD IMPUESTO SOBRE ACTOS JURÍDICOS NO PUEDA DETERMINARSE 125% UMA
1	1	0	1	2	9	PAGO EN EXCESO IMPUESTO SOBRE ACTOS JURÍDICOS FRACCIÓN I. CONSTITUCIÓN DE SOCIEDADES CIVILES O MERCANTILES
1	1	0	1	3	0	PAGO EN EXCESO IMPUESTO SOBRE ACTOS JURÍDICOS FRACCIÓN II. POR EL AUMENTO DEL CAPITAL SOCIAL DE SOCIEDADES CIVILES
1	1	0	1	3	1	PAGO EN EXCESO IMPUESTO SOBRE ACTOS JURÍDICOS FRACCIÓN III. TENDIENTES A GARANTIZAR OBLIGACIONES TALES COMO FIANZAS HIPOTECAS SOBRE EL IMPORTE DE LO GARANTIZADO
1	1	0	1	3	2	PAGO EN EXCESO IMPUESTO SOBRE ACTOS JURÍDICOS FRACCIÓN IV. MANDATO 85%
1	1	0	1	3	3	PAGO EN EXCESO IMPUESTO SOBRE ACTOS JURÍDICOS FRACCIÓN V. CONTRATOS DE APARCERÍA
1	1	0	1	3	4	PAGO EN EXCESO IMPUESTO SOBRE ACTOS JURÍDICOS FRACCIÓN VI. NO PREVISTOS EN FRACCIONES ANTERIORES SOBRE EL VALOR DE LA OPERACIÓN
1	1	0	1	3	5	PAGO EN EXCESO IMPUESTO SOBRE ACTOS JURÍDICOS NO PUEDA DETERMINARSE 125% UMA
1	1	0	1	3	6	ESTÍMULO FISCAL IMPUESTO SOBRE ACTOS JURÍDICOS FRACCIÓN III. TENDIENTES A GARANTIZAR OBLIGACIONES TALES COMO FIANZAS, HIPOTECAS, ETC.
1	1	0	1	3	7	PARTE ACTUALIZADA IMPUESTO SOBRE ACTOS JURÍDICOS FRACCIÓN I. CONSTITUCIÓN SOCIEDADES CIVILES O MERCANTILES
1	1	0	1	3	8	PARTE ACTUALIZADA IMPUESTO SOBRE ACTOS JURÍDICOS FRACCIÓN II. AUMENTO CAPITAL SOCIAL SOCIEDADES CIVILES O MERCANTILES
1	1	0	1	3	9	PARTE ACTUALIZADA IMPUESTO SOBRE ACTOS JURÍDICOS FRACCIÓN III. GARANTIZAR FIANZAS HIPOTECAS SOBRE EL IMPORTE DE LO GARANTIZADO
1	1	0	1	4	0	PARTE ACTUALIZADA IMPUESTO SOBRE ACTOS JURÍDICOS FRACCIÓN IV. MANDATO 85% UMA
1	1	0	1	4	1	PARTE ACTUALIZADA IMPUESTO SOBRE ACTOS JURÍDICOS FRACCIÓN V. CONTRATOS DE APARCERÍA
1	1	0	1	4	2	PARTE ACTUALIZADA IMPUESTO SOBRE ACTOS JURÍDICOS FRACCIÓN VI. NO PREVISTOS EN FRACCIONES ANTERIORES
1	1	0	1	4	3	PARTE ACTUALIZADA IMPUESTO SOBRE ACTOS JURÍDICOS FRACCIÓN VII. NO PUEDA DETERMINARSE 125% UMA
1	1	0	1	4	4	MONTO PAGADO CON ANTERIORIDAD PARTE ACTUALIZADA IMPUESTO SOBRE ACTOS JURÍDICOS
1	1	0	1	4	5	PAGO EN EXCESO PARTE ACTUALIZADA IMPUESTO SOBRE ACTOS JURÍDICOS
1	1	0	1	4	6	ACTOS JURÍDICOS DECLARACIÓN NOTARIAL
1	1	0	1	4	7	IMPUESTO SOBRE ACTOS JURÍDICOS POR ACTOS DE FISCALIZACIÓN
1	1	0	1	4	8	IMPUESTO SOBRE ACTOS JURÍDICOS ACTUALIZACIÓN POR ACTOS DE FISCALIZACIÓN
1	1	0	2	0	0	IMPUESTOS SOBRE EJERCICIOS LUCRATIVOS
1	1	0	2	0	1	IMPUESTOS SOBRE EJERCICIOS LUCRATIVOS
1	1	0	2	0	2	IMPUESTOS SOBRE EJERCICIOS LUCRATIVOS (DECLARACIÓN)
1	1	0	2	0	3	MONTO PAGADO CON ANTERIORIDAD IMPUESTOS SOBRE EJERCICIOS LUCRATIVOS
1	1	0	2	0	4	PAGO EN EXCESO IMPUESTOS SOBRE EJERCICIOS LUCRATIVOS
1	1	0	2	0	5	PARTE ACTUALIZADA IMPUESTOS SOBRE EJERCICIOS LUCRATIVOS
1	1	0	2	0	6	MONTO PAGADO CON ANTERIORIDAD PARTE ACTUALIZADA IMPUESTO SOBRE EJERCICIOS LUCRATIVOS
1	1	0	2	0	7	PAGO EN EXCESO PARTE ACTUALIZADA IMPUESTOS SOBRE EJERCICIOS LUCRATIVOS
1	1	0	2	0	8	IMPUESTOS SOBRE EJERCICIOS LUCRATIVOS POR ACTOS DE FISCALIZACIÓN
1	1	0	2	0	9	IMPUESTOS SOBRE EJERCICIOS LUCRATIVOS ACTUALIZACIÓN POR ACTOS DE FISCALIZACIÓN
1	1	0	3	0	0	IMPUESTO A LA OBTENCIÓN DE PREMIOS EN LOTERÍAS, RIFAS Y SORTEOS, JUEGO CON APUESTAS Y/O CONCURSOS DE TODA CLASE
1	1	0	3	0	1	IMPUESTO A LA OBTENCIÓN DE PREMIOS EN LOTERÍAS, RIFAS Y SORTEOS, JUEGO CON APUESTAS Y/O CONCURSOS DE TODA CLASE
1	1	0	3	0	2	IMPUESTOS SOBRE LOTERÍAS, RIFAS Y SORTEOS (DECLARACIONES 2017 Y ANTERIORES)



# RUBRO DE INGRESOS

2022

## DESCRIPCIÓN

RUBRO DE INGRESOS	TIPO	CLASE	CLASE 2	CONCEPTO	CONCEPTO 2	DESCRIPCIÓN
1	1	0	3	0	3	IMPUESTO A LA OBTENCIÓN DE PREMIOS EN LOTERÍAS, RIFAS Y SORTEOS, JUEGO CON APUESTAS Y/O CONCURSOS TODA CLASE (DECLARACIONES 2018 Y POSTERIORES)
1	1	0	3	0	4	MONTO PAGADO CON ANTERIORIDAD IMPUESTO SOBRE LOTERÍAS, RIFAS Y SORTEOS
1	1	0	3	0	5	MONTO PAGADO CON ANTERIORIDAD IMPUESTO A LA OBTENCIÓN DE PREMIOS EN LOTERÍAS, RIFAS Y SORTEOS, JUEGO CON APUESTAS Y/O CONCURSOS DE TODA CLASE
1	1	0	3	0	6	PAGO EN EXCESO IMPUESTOS SOBRE LOTERÍAS, RIFAS Y SORTEOS
1	1	0	3	0	7	PAGO EN EXCESO IMPUESTO A LA OBTENCIÓN DE PREMIOS EN LOTERÍAS, RIFAS Y SORTEOS, JUEGO CON APUESTAS Y/O CONCURSOS DE TODA CLASE
1	1	0	3	0	8	ESTÍMULO FISCAL ESTADO, MUNICIPIOS Y ORGANISMOS DESCENTRALIZADOS IMPUESTO OBTENCIÓN DE PREMIOS EN LOTERÍAS, RIFAS Y SORTEOS JUEGO CON APUESTAS Y/O CONCURSOS DE TODA CLASE
1	1	0	3	0	9	PARTE ACTUALIZADA IMPUESTO OBTENCIÓN DE PREMIOS EN LOTERÍAS, RIFAS Y SORTEOS, JUEGO CON APUESTAS Y/O CONCURSOS DE TODA CLASE
1	1	0	3	1	0	MONTO PAGADO CON ANTERIORIDAD PARTE ACTUALIZADA IMPUESTO A LA OBTENCIÓN DE PREMIOS EN LOTERÍAS, RIFAS Y SORTEOS, JUEGO CON APUESTAS Y/O CONCURSO DE TODA CLASE
1	1	0	3	1	1	PAGO EN EXCESO PARTE ACTUALIZADA IMPUESTO A LA OBTENCIÓN DE PREMIOS EN LOTERÍAS, RIFAS Y SORTEOS, JUEGO CON APUESTAS Y/O CONCURSOS DE TODA CLASE
1	1	0	3	1	2	IMPUESTO A LA OBTENCIÓN DE PREMIOS EN LOTERÍAS, RIFAS Y SORTEOS, JUEGO CON APUESTAS Y/O CONCURSOS TODA CLASE POR ACTOS DE FISCALIZACIÓN
1	1	0	3	1	3	IMPUESTO A LA OBTENCIÓN DE PREMIOS EN LOTERÍAS, RIFAS Y SORTEOS, JUEGO CON APUESTAS Y/O CONCURSOS TODA CLASE ACTUALIZACIÓN POR ACTOS DE FISCALIZACIÓN
<b>1</b>	<b>1</b>	<b>0</b>	<b>4</b>	<b>0</b>	<b>0</b>	<b>IMPUESTO A LOS INGRESOS PERCIBIDOS POR LA ORGANIZACIÓN DE JUEGOS CON APUESTAS Y SORTEOS</b>
1	1	0	4	0	1	IMPUESTO A LOS INGRESOS PERCIBIDOS POR LA ORGANIZACIÓN DE JUEGOS CON APUESTAS Y SORTEOS
1	1	0	4	0	2	IMPUESTO A LOS INGRESOS PERCIBIDOS POR LA ORGANIZACIÓN DE JUEGOS CON APUESTAS Y SORTEOS (DECLARACIÓN)
1	1	0	4	0	3	MONTO PAGADO CON ANTERIORIDAD IMPUESTO A LOS INGRESOS PERCIBIDOS POR LA ORGANIZACIÓN DE JUEGOS CON APUESTAS Y SORTEOS
1	1	0	4	0	4	PAGO EN EXCESO IMPUESTO A LOS INGRESOS PERCIBIDOS POR LA ORGANIZACIÓN DE JUEGOS CON APUESTAS Y SORTEOS
1	1	0	4	0	5	PARTE ACTUALIZADA IMPUESTO INGRESOS PERCIBIDOS POR LA ORGANIZACIÓN JUEGOS CON APUESTAS Y SORTEOS
1	1	0	4	0	6	MONTO PAGADO CON ANTERIORIDAD PARTE ACTUALIZADA IMPUESTO INGRESOS PERCIBIDOS ORGANIZACIÓN JUEGOS CON APUESTAS
1	1	0	4	0	7	PAGO EN EXCESO PARTE ACTUALIZADA IMPUESTO INGRESOS PERCIBIDOS POR LA ORGANIZACIÓN JUEGOS CON APUESTAS
1	1	0	4	0	8	IMPUESTO A LOS INGRESOS PERCIBIDOS POR LA ORGANIZACIÓN DE JUEGOS CON APUESTAS Y SORTEOS POR ACTOS DE FISCALIZACIÓN
1	1	0	4	0	9	IMPUESTO A LOS INGRESOS PERCIBIDOS POR LA ORGANIZACIÓN DE JUEGOS CON APUESTAS Y SORTEOS ACTUALIZACIÓN POR ACTOS DE FISCALIZACIÓN
<b>1</b>	<b>1</b>	<b>0</b>	<b>5</b>	<b>0</b>	<b>0</b>	<b>IMPUESTO A LAS EROGACIONES QUE SE REALICEN EN JUEGOS CON APUESTAS</b>
1	1	0	5	0	1	IMPUESTO A LAS EROGACIONES QUE SE REALICEN EN JUEGOS CON APUESTAS
1	1	0	5	0	2	IMPUESTO A LAS EROGACIONES QUE SE REALICEN EN JUEGOS CON APUESTAS (DECLARACIÓN)
1	1	0	5	0	3	PARTE ACTUALIZADA IMPUESTO A LAS EROGACIONES QUE SE REALICEN EN JUEGOS CON APUESTAS
1	1	0	5	0	4	MONTO PAGADO CON ANTERIORIDAD IMPUESTO A LAS EROGACIONES QUE SE REALICEN EN JUEGOS CON APUESTAS
1	1	0	5	0	5	PAGO EN EXCESO IMPUESTO A LAS EROGACIONES QUE SE REALICEN EN JUEGOS CON APUESTAS
1	1	0	5	0	6	MONTO PAGADO CON ANTERIORIDAD PARTE ACTUALIZADA IMPUESTO A LAS EROGACIONES QUE SE REALICEN EN JUEGOS CON APUESTAS
1	1	0	5	0	7	PAGO EN EXCESO PARTE ACTUALIZADA IMPUESTO A LAS EROGACIONES QUE SE REALICEN EN JUEGOS CON APUESTAS
1	1	0	5	0	8	IMPUESTO A LAS EROGACIONES QUE SE REALICEN EN JUEGOS CON APUESTAS POR ACTOS DE FISCALIZACIÓN
1	1	0	5	0	9	IMPUESTO A LAS EROGACIONES QUE SE REALICEN EN JUEGOS CON APUESTAS ACTUALIZACIÓN POR ACTOS DE FISCALIZACIÓN
<b>1</b>	<b>2</b>	<b>0</b>	<b>0</b>	<b>0</b>	<b>0</b>	<b>IMPUESTOS SOBRE EL PATRIMONIO</b>
<b>1</b>	<b>2</b>	<b>0</b>	<b>1</b>	<b>0</b>	<b>0</b>	<b>IMPUESTOS SOBRE ADQUISICIÓN DE VEHÍCULOS AUTOMOTORES Y BIENES MUEBLES USADOS</b>
1	2	0	1	0	1	IMPUESTOS SOBRE ADQUISICIÓN DE VEHÍCULOS AUTOMOTORES Y BIENES MUEBLES USADOS
1	2	0	1	0	2	IMPUESTOS SOBRE ADQUISICIÓN DE VEHÍCULOS AUTOMOTORES Y BIENES MUEBLES USADOS (COBRO)
1	2	0	1	0	3	DIFERENCIA IMPUESTOS SOBRE ADQUISICIÓN DE VEHÍCULOS AUTOMOTORES Y BIENES MUEBLES USADOS
1	2	0	1	0	4	IMPUESTOS SOBRE ACTUALIZACIÓN DE DATOS PROGRAMA DE IDENTIFICACIÓN DE VEHÍCULOS AUTOMOTORES Y BIENES MUEBLES USADOS
1	2	0	1	0	5	ESTÍMULO FISCAL ESTADO, MUNICIPIOS Y ORGANISMOS DESCENTRALIZADOS IMPUESTO SOBRE LA ADQUISICIÓN DE VEHÍCULOS AUTOMOTORES Y BIENES MUEBLES USADOS
1	2	0	1	0	6	PARTE ACTUALIZADA IMPUESTO SOBRE LA ADQUISICIÓN DE VEHÍCULOS Y BIENES MUEBLES USADOS
1	2	0	1	0	7	IMPUESTOS SOBRE ADQUISICIÓN DE VEHÍCULOS AUTOMOTORES Y BIENES MUEBLES USADOS POR ACTOS DE FISCALIZACIÓN
1	2	0	1	0	8	IMPUESTOS SOBRE ADQUISICIÓN DE VEHÍCULOS AUTOMOTORES Y BIENES MUEBLES USADOS ACTUALIZACIÓN POR ACTOS DE FISCALIZACIÓN
1	2	0	1	0	9	ESTÍMULO FISCAL ESTADO, MUNICIPIOS Y ORGANISMOS DESCENTRALIZADOS PARTE ACTUALIZADA IMPUESTO SOBRE LA ADQUISICIÓN DE VEHÍCULOS AUTOMOTORES Y BIENES MUEBLES USADOS
1	2	0	1	1	0	ESTÍMULO FISCAL ESTADO, MUNICIPIOS Y ORGANISMOS DESCENTRALIZADOS DIFERENCIA IMPUESTOS SOBRE ADQUISICIÓN DE VEHÍCULOS AUTOMOTORES Y BIENES MUEBLES USADOS
<b>1</b>	<b>2</b>	<b>0</b>	<b>2</b>	<b>0</b>	<b>0</b>	<b>IMPUESTO CEDULAR POR ENAJENACIÓN DE INMUEBLES</b>
1	2	0	2	0	1	IMPUESTO CEDULAR POR ENAJENACIÓN DE INMUEBLES
1	2	0	2	0	2	IMPUESTO CEDULAR POR ENAJENACIÓN DE INMUEBLES (DECLARACIÓN)
1	2	0	2	0	3	MONTO PAGADO CON ANTERIORIDAD IMPUESTO CEDULAR POR ENAJENACIÓN DE INMUEBLES
1	2	0	2	0	4	PAGO EN EXCESO IMPUESTO CEDULAR POR ENAJENACIÓN DE INMUEBLES
1	2	0	2	0	5	ESTÍMULO FISCAL IMPUESTO CEDULAR POR ENAJENACIÓN DE INMUEBLES 50%
1	2	0	2	0	6	ESTÍMULO FISCAL IMPUESTO CEDULAR POR ENAJENACIÓN DE INMUEBLES 40%
1	2	0	2	0	7	ESTÍMULO FISCAL IMPUESTO CEDULAR POR ENAJENACIÓN DE INMUEBLES 30%
1	2	0	2	0	8	ESTÍMULO FISCAL IMPUESTO CEDULAR POR ENAJENACIÓN DE INMUEBLES 20%
1	2	0	2	0	9	PARTE ACTUALIZADA IMPUESTO CEDULAR POR ENAJENACIÓN DE INMUEBLES
1	2	0	2	1	0	MONTO PAGADO CON ANTERIORIDAD PARTE ACTUALIZADA CEDULAR POR ENAJENACIÓN DE INMUEBLES
1	2	0	2	1	1	PAGO EN EXCESO PARTE ACTUALIZADA IMPUESTO CEDULAR POR ENAJENACIÓN INMUEBLES
1	2	0	2	1	2	IMPUESTO CEDULAR POR ENAJENACIÓN DE INMUEBLES POR ACTOS DE FISCALIZACIÓN
1	2	0	2	1	3	IMPUESTO CEDULAR POR ENAJENACIÓN DE INMUEBLES ACTUALIZACIÓN POR ACTOS DE FISCALIZACIÓN
<b>1</b>	<b>2</b>	<b>0</b>	<b>3</b>	<b>0</b>	<b>0</b>	<b>IMPUESTO CEDULAR POR ARRENDAMIENTO DE INMUEBLES</b>
1	2	0	3	0	1	IMPUESTO CEDULAR POR ARRENDAMIENTO DE INMUEBLES
1	2	0	3	0	2	IMPUESTO CEDULAR POR ARRENDAMIENTO DE INMUEBLES (DECLARACIÓN)
1	2	0	3	0	3	MONTO PAGADO CON ANTERIORIDAD IMPUESTO CEDULAR POR ARRENDAMIENTO DE INMUEBLES
1	2	0	3	0	4	PAGO EN EXCESO IMPUESTO CEDULAR POR ARRENDAMIENTO DE INMUEBLES

# RUBRO DE INGRESOS

2022

## DESCRIPCIÓN

RUBRO DE INGRESOS	TIPO	CLASE	CLASE 2	CONCEPTO	CONCEPTO 2	DESCRIPCIÓN
1	2	0	3	0	5	PARTE ACTUALIZADA IMPUESTO CEDULAR POR ARRENDAMIENTO DE INMUEBLES
1	2	0	3	0	6	MONTO PAGADO CON ANTERIORIDAD PARTE ACTUALIZADA IMPUESTO CEDULAR POR ARRENDAMIENTO DE INMUEBLES
1	2	0	3	0	7	PAGO EN EXCESO PARTE ACTUALIZADA IMPUESTO CEDULAR POR ARRENDAMIENTO DE INMUEBLES
1	2	0	3	0	8	IMPUESTO CEDULAR POR ARRENDAMIENTO DE INMUEBLES POR ACTOS DE FISCALIZACIÓN
1	2	0	3	0	9	IMPUESTO CEDULAR POR ARRENDAMIENTO DE INMUEBLES ACTUALIZACIÓN POR ACTOS DE FISCALIZACIÓN
1	3	0	0	0	0	<b>IMPUESTOS SOBRE LA PRODUCCIÓN, EL CONSUMO Y LAS TRANSACCIONES</b>
1	3	0	1	0	0	<b>IMPUESTOS SOBRE HOSPEDAJE</b>
1	3	0	1	0	1	IMPUESTO SOBRE HOSPEDAJE
1	3	0	1	0	2	IMPUESTO SOBRE HOSPEDAJE (DECLARACIÓN)
1	3	0	1	0	3	MONTO PAGADO CON ANTERIORIDAD IMPUESTO SOBRE HOSPEDAJE
1	3	0	1	0	4	PAGO EN EXCESO IMPUESTO SOBRE HOSPEDAJE
1	3	0	1	0	5	PARTE ACTUALIZADA IMPUESTO SOBRE HOSPEDAJE
1	3	0	1	0	6	MONTO PAGADO CON ANTERIORIDAD PARTE ACTUALIZADA IMPUESTO SOBRE HOSPEDAJE
1	3	0	1	0	7	PAGO EN EXCESO PARTE ACTUALIZADA IMPUESTO SOBRE HOSPEDAJE
1	3	0	1	0	8	IMPUESTO SOBRE HOSPEDAJE POR ACTOS DE FISCALIZACIÓN
1	3	0	1	0	9	IMPUESTO SOBRE HOSPEDAJE ACTUALIZACIÓN POR ACTOS DE FISCALIZACIÓN
1	3	0	1	1	0	ESTIMULO FISCAL COVID-19 IMPUESTO SOBRE HOSPEDAJE
1	3	0	2	0	0	<b>IMPUESTO A LAS DEMASÍAS CADUCAS</b>
1	3	0	2	0	1	IMPUESTO A LAS DEMASÍAS CADUCAS
1	3	0	2	0	2	IMPUESTO A LAS DEMASÍAS CADUCAS (DECLARACIÓN)
1	3	0	2	0	3	PARTE ACTUALIZADA IMPUESTO A LAS DEMASÍAS CADUCAS
1	3	0	2	0	4	MONTO PAGADO CON ANTERIORIDAD IMPUESTO A LAS DEMASÍAS CADUCAS
1	3	0	2	0	5	PAGO EN EXCESO IMPUESTO A LAS DEMASÍAS CADUCAS
1	3	0	2	0	6	MONTO PAGADO CON ANTERIORIDAD PARTE ACTUALIZADA IMPUESTO A LAS DEMASÍAS CADUCAS
1	3	0	2	0	7	PAGO EN EXCESO PARTE ACTUALIZADA IMPUESTO A LAS DEMASÍAS CADUCAS
1	3	0	2	0	8	IMPUESTO A LAS DEMASÍAS CADUCAS POR ACTOS DE FISCALIZACIÓN
1	3	0	2	0	9	IMPUESTO A LAS DEMASÍAS CADUCAS ACTUALIZACIÓN POR ACTOS DE FISCALIZACIÓN
1	4	0	0	0	0	<b>IMPUESTOS AL COMERCIO EXTERIOR</b>
1	5	0	0	0	0	<b>IMPUESTOS SOBRE NÓMINAS Y ASIMILABLES</b>
1	5	0	1	0	0	<b>IMPUESTOS SOBRE NÓMINAS MENSUAL</b>
1	5	0	1	0	1	IMPUESTO SOBRE NÓMINAS MENSUAL
1	5	0	1	0	2	IMPUESTO SOBRE NÓMINAS MENSUAL (DECLARACIÓN)
1	5	0	1	0	3	MONTO PAGADO CON ANTERIORIDAD IMPUESTO SOBRE NÓMINAS MENSUAL
1	5	0	1	0	4	PAGO EN EXCESO IMPUESTO SOBRE NÓMINAS MENSUAL
1	5	0	1	0	5	SALDO A FAVOR IMPUESTO SOBRE NÓMINAS MENSUAL
1	5	0	1	0	6	ESTÍMULO FISCAL IMPUESTO SOBRE NÓMINAS MENSUAL
1	5	0	1	0	7	ESTÍMULO FISCAL IMPUESTO SOBRE NÓMINAS 1-10 EMPLEADOS
1	5	0	1	0	8	ESTÍMULO FISCAL IMPUESTO SOBRE NÓMINAS 11-30 EMPLEADOS
1	5	0	1	0	9	ESTÍMULO FISCAL IMPUESTO SOBRE NÓMINAS 31-50 EMPLEADOS
1	5	0	1	1	0	ESTÍMULO FISCAL ESTADO, MUNICIPIOS Y ORGANISMOS DESCENTRALIZADOS IMPUESTO SOBRE NÓMINAS MENSUAL
1	5	0	1	1	1	ESTÍMULO FISCAL IMPUESTO SOBRE NÓMINAS FOMENTO AL EMPLEO
1	5	0	1	1	2	ESTÍMULO FISCAL IMPUESTO SOBRE NÓMINAS ICHEA
1	5	0	1	1	3	ESTÍMULO FISCAL IMPUESTO SOBRE NÓMINAS ADULTOS MAYORES Y DISCAPACITADOS
1	5	0	1	1	4	ESTÍMULO FISCAL ESTADO, MUNICIPIOS Y ORGANISMOS DESCENTRALIZADOS PARTE ACTUALIZADA IMPUESTO SOBRE NÓMINAS
1	5	0	1	1	5	PARTE ACTUALIZADA IMPUESTO SOBRE NÓMINAS MENSUAL
1	5	0	1	1	6	MONTO PAGADO CON ANTERIORIDAD PARTE ACTUALIZADA IMPUESTO SOBRE NÓMINAS MENSUAL
1	5	0	1	1	7	PAGO EN EXCESO PARTE ACTUALIZADA IMPUESTO SOBRE NÓMINAS MENSUAL
1	5	0	1	1	8	ISN SEMESTRAL PROFESIONISTAS, COMERCIANTES E INDUSTRIALES
1	5	0	1	1	9	IMPUESTO SOBRE NÓMINAS MENSUAL POR ACTOS DE FISCALIZACIÓN
1	5	0	1	2	0	IMPUESTO SOBRE NÓMINAS MENSUAL ACTUALIZACIÓN POR ACTOS DE FISCALIZACIÓN
1	5	0	1	2	1	MONTO PAGADO CON ANTERIORIDAD IMPUESTO SOBRE NÓMINAS MENSUAL POR ACTOS DE FISCALIZACIÓN
1	5	0	1	2	2	MONTO PAGADO CON ANTERIORIDAD ACTUALIZACIÓN IMPUESTO SOBRE NÓMINAS MENSUAL POR ACTOS DE FISCALIZACIÓN
1	5	0	1	2	3	ESTÍMULO FISCAL IMPUESTO SOBRE NÓMINAS MENSUAL PROYECTOS ARTÍSTICOS Y CULTURALES
1	5	0	1	2	4	ESTIMULO FISCAL IMPUESTO SOBRE NÓMINAS MENSUAL 1-50 EMPLEADOS COVID-19
1	5	0	1	2	5	ESTIMULO FISCAL IMPUESTO SOBRE NÓMINAS MENSUAL 51-90 EMPLEADOS COVID-19
1	5	0	1	2	6	ESTIMULO FISCAL COVID-19 PARTE ACTUALIZADA IMPUESTO SOBRE NÓMINAS MENSUAL
1	6	0	0	0	0	<b>IMPUESTOS ECOLÓGICOS</b>
1	7	0	0	0	0	<b>ACCESORIOS DE IMPUESTOS</b>
1	7	0	1	0	0	<b>ACCESORIOS DE IMPUESTOS</b>
1	7	0	1	0	1	ACCESORIOS DE IMPUESTOS

# RUBRO DE INGRESOS

2022

## DESCRIPCIÓN

RUBRO DE INGRESOS	TIPO	CLASE	CLASE 2	CONCEPTO	CONCEPTO 2	DESCRIPCIÓN
1	7	0	2	0	0	<b>ACCESORIOS IMPUESTO SOBRE ACTOS JURÍDICOS</b>
1	7	0	2	0	1	RECARGOS IMPUESTO SOBRE ACTOS JURÍDICOS FRACCIÓN I. CONSTITUCIÓN SOCIEDADES CIVILES
1	7	0	2	0	2	RECARGOS IMPUESTO SOBRE ACTOS JURÍDICOS FRACCIÓN II. AUMENTO CAPITAL SOCIAL SOCIEDADES CIVILES
1	7	0	2	0	3	RECARGOS IMPUESTO SOBRE ACTOS JURÍDICOS FRACCIÓN III. GARANTIZAR FIANZAS HIPOTECAS
1	7	0	2	0	4	RECARGOS IMPUESTO SOBRE ACTOS JURÍDICOS FRACCIÓN IV. MANDATO 85% UMA
1	7	0	2	0	5	RECARGOS IMPUESTO SOBRE ACTOS JURÍDICOS FRACCIÓN V. CONTRATOS DE APARCEÍA
1	7	0	2	0	6	RECARGOS IMPUESTO SOBRE ACTOS JURÍDICOS FRACCIÓN VI. NO PREVISTOS FRACCIONES ANTERIORES
1	7	0	2	0	7	RECARGOS IMPUESTO SOBRE ACTOS JURÍDICOS NO PUEDA DETERMINARSE 125% UMA
1	7	0	2	0	8	MONTO PAGADO CON ANTERIORIDAD RECARGOS IMPUESTO SOBRE ACTOS JURÍDICOS
1	7	0	2	0	9	RECARGOS IMPUESTO SOBRE ACTOS JURÍDICOS POR ACTOS DE FISCALIZACIÓN
1	7	0	2	1	0	MULTA IMPUESTO SOBRE ACTOS JURÍDICOS POR ACTOS DE FISCALIZACIÓN
1	7	0	2	1	1	MULTA FORMA IMPUESTO SOBRE ACTOS JURÍDICOS POR ACTOS DE FISCALIZACIÓN
1	7	0	2	1	2	MULTA FONDO IMPUESTO SOBRE ACTOS JURÍDICOS POR ACTOS DE FISCALIZACIÓN
1	7	0	2	1	3	MULTA CON AGRAVANTE IMPUESTO SOBRE ACTOS JURÍDICOS POR ACTOS DE FISCALIZACIÓN
1	7	0	2	1	4	RECARGOS IMPUESTO SOBRE ACTOS JURIDICOS
1	7	0	3	0	0	<b>ACCESORIOS IMPUESTO SOBRE EJERCICIOS LUCRATIVOS</b>
1	7	0	3	0	1	RECARGOS IMPUESTO SOBRE EJERCICIOS LUCRATIVOS
1	7	0	3	0	2	MONTO PAGADO CON ANTERIORIDAD RECARGOS IMPUESTO SOBRE EJERCICIOS LUCRATIVOS
1	7	0	3	0	3	PAGO EN EXCESO RECARGOS IMPUESTO SOBRE EJERCICIOS LUCRATIVOS
1	7	0	3	0	4	MULTA IMPUESTOS SOBRE EJERCICIOS LUCRATIVOS POR ACTOS DE EJECUCIÓN
1	7	0	3	0	5	PARTE ACTUALIZADA MULTA IMPUESTO SOBRE EJERCICIOS LUCRATIVOS
1	7	0	3	0	6	RECARGOS IMPUESTO SOBRE EJERCICIOS LUCRATIVOS POR ACTOS DE FISCALIZACIÓN
1	7	0	3	0	7	MULTA IMPUESTOS SOBRE EJERCICIOS LUCRATIVOS POR ACTOS DE FISCALIZACIÓN
1	7	0	3	0	8	MULTA FORMA IMPUESTOS SOBRE EJERCICIOS LUCRATIVOS POR ACTOS DE FISCALIZACIÓN
1	7	0	3	0	9	MULTA FONDO IMPUESTOS SOBRE EJERCICIOS LUCRATIVOS POR ACTOS DE FISCALIZACIÓN
1	7	0	3	1	0	MULTA CON AGRAVANTE IMPUESTOS SOBRE EJERCICIOS LUCRATIVOS POR ACTOS DE FISCALIZACIÓN
1	7	0	3	1	1	MULTA IMPUESTOS SOBRE EJERCICIOS LUCRATIVOS (25 UMAS)
1	7	0	3	1	2	MULTA IMPUESTOS SOBRE EJERCICIOS LUCRATIVOS (50 UMAS)
1	7	0	3	1	3	MULTA IMPUESTOS SOBRE EJERCICIOS LUCRATIVOS (100 UMAS)
1	7	0	3	1	4	MULTA FORMA VISITA DOMICILIARIA 1ER SUPUESTO IMPTO S/EJERCICIOS LUCRATIVOS (150 UMAS) ACTOS FISCALIZACION
1	7	0	3	1	5	MULTA FORMA VISITA DOMICILIARIA 2DO SUPUESTO IMPTO S/EJERCICIOS LUCRATIVOS (150 UMAS) ACTOS FISCALIZACION
1	7	0	3	1	6	MULTA FORMA REVISION DE GABINETE 1ER SUPUESTO IMPTO S/EJERCICIOS LUCRATIVOS (150 UMAS) ACTOS FISCALIZACION
1	7	0	3	1	7	MULTA FORMA REVISION DE GABINETE 2DO SUPUESTO IMPTO S/EJERCICIOS LUCRATIVOS (150 UMAS) ACTOS FISCALIZACION
1	7	0	3	1	8	MULTA FORMA POR OMISION FRACCION I IMPTO S/EJERCICIOS LUCRATIVOS (100 UMAS) ACTOS FISCALIZACION
1	7	0	3	1	9	MULTA FORMA POR OMISION FRACCION III IMPTO S/EJERCICIOS LUCRATIVOS (50 UMAS) ACTOS FISCALIZACION
1	7	0	3	2	0	MULTA FORMA POR OMISION FRACCION VII IMPTO S/EJERCICIOS LUCRATIVOS (150 UMAS) ACTOS FISCALIZACION
1	7	0	3	2	1	MULTA FONDO VISITA DOMICILIARIA 30% IMPTO S/EJERCICIOS LUCRATIVOS ACTOS FISCALIZACION
1	7	0	3	2	2	MULTA FONDO VISITA DOMICILIARIA 40% IMPTO S/EJERCICIOS LUCRATIVOS ACTOS FISCALIZACION
1	7	0	3	2	3	MULTA FONDO VISITA DOMICILIARIA 55% IMPTO S/EJERCICIOS LUCRATIVOS ACTOS FISCALIZACION
1	7	0	3	2	4	MULTA FONDO REVISION DE GABINETE 30% IMPTO S/EJERCICIOS LUCRATIVOS ACTOS FISCALIZACION
1	7	0	3	2	5	MULTA FONDO REVISION DE GABINETE 40% IMPTO S/EJERCICIOS LUCRATIVOS ACTOS FISCALIZACION
1	7	0	3	2	6	MULTA FONDO REVISION DE GABINETE 55% IMPTO S/EJERCICIOS LUCRATIVOS ACTOS FISCALIZACION
1	7	0	3	2	7	PARTE ACTUALIZADA MULTA IMPUESTOS SOBRE EJERCICIOS LUCRATIVOS (25 UMAS)
1	7	0	3	2	8	PARTE ACTUALIZADA MULTA IMPUESTOS SOBRE EJERCICIOS LUCRATIVOS (50 UMAS)
1	7	0	3	2	9	PARTE ACTUALIZADA MULTA IMPUESTOS SOBRE EJERCICIOS LUCRATIVOS (100 UMAS)
1	7	0	4	0	0	<b>ACCESORIOS IMPUESTO A LA OBTENCIÓN DE PREMIOS EN LOTERÍAS, RIFAS Y SORTEOS, JUEGOS CON APUESTAS Y/O CONCURSOS DE TODA CLASE</b>
1	7	0	4	0	1	RECARGOS IMPUESTO SOBRE LOTERÍAS, RIFAS Y SORTEOS (DECLARACIONES 2017 Y ANTERIORES)
1	7	0	4	0	2	MONTO PAGADO CON ANTERIORIDAD RECARGOS IMPUESTO SOBRE LOTERÍAS, RIFAS Y SORTEOS (DECLARACIONES 2017 Y ANTERIORES)
1	7	0	4	0	3	PAGO EN EXCESO RECARGOS IMPUESTO SOBRE LOTERÍAS RIFAS Y SORTEOS (DECLARACIONES 2017 Y ANTERIORES)
1	7	0	4	0	4	RECARGOS IMPUESTO A LA OBTENCIÓN DE PREMIOS EN LOTERÍAS, RIFAS Y SORTEOS, JUEGOS CON APUESTAS Y/O CONCURSOS DE TODA CLASE
1	7	0	4	0	5	MONTO PAGADO CON ANTERIORIDAD RECARGOS IMPUESTO A LA OBTENCIÓN DE PREMIOS EN LOTERÍAS, RIFAS Y SORTEOS, JUEGOS CON APUESTAS Y/O CONCURSOS DE TODA CLASE
1	7	0	4	0	6	PAGO EN EXCESO RECARGOS IMPUESTO A LA OBTENCIÓN DE PREMIOS EN LOTERÍAS, RIFAS Y SORTEOS, JUEGOS CON APUESTAS Y/O CONCURSOS DE TODA CLASE
1	7	0	4	0	7	MULTA IMPUESTO SOBRE LOTERÍAS, RIFAS Y SORTEOS (DECLARACIONES 2017 Y ANTERIORES) POR ACTOS DE EJECUCIÓN
1	7	0	4	0	8	MULTA IMPUESTO POR OBTENCIÓN DE PREMIOS EN LOTERÍAS, RIFAS Y SORTEOS, JUEGOS CON APUESTAS Y/O CONCURSOS DE TODA CLASE POR ACTOS DE EJECUCIÓN
1	7	0	4	0	9	ESTÍMULO FISCAL ESTADO, MUNICIPIOS Y ORGANISMOS DESCENTRALIZADOS MULTA IMPUESTO SOBRE LOTERÍA, RIFAS Y SORTEOS (DECLARACIONES 2017 Y ANTERIORES) POR ACTOS DE EJECUCIÓN
1	7	0	4	1	0	ESTÍMULO FISCAL ESTADO, MUNICIPIOS Y ORGANISMOS DESCENTRALIZADOS MULTA POR OBTENCIÓN DE PREMIOS EN LOTERÍAS, RIFAS Y SORTEOS, JUEGOS CON APUESTAS Y/O CONCURSOS DE TODA CLASE POR ACTOS DE EJECUCIÓN
1	7	0	4	1	1	ESTÍMULO FISCAL ESTADO, MUNICIPIOS Y ORGANISMOS DESCENTRALIZADOS RECARGOS IMPUESTO A LA OBTENCIÓN DE PREMIOS EN LOTERÍAS, RIFAS Y SORTEOS, JUEGOS CON APUESTAS Y/O CONCURSOS DE TODA CLASE ESTADO, MUNICIPIOS Y ORGANISMOS DESCENTRALIZADOS
1	7	0	4	1	2	PARTE ACTUALIZADA MULTA IMPUESTO POR OBTENCIÓN DE PREMIOS EN LOTERÍAS, RIFAS Y SORTEOS, JUEGOS CON APUESTAS CONCURSOS DE TODA CLASE POR ACTOS DE EJECUCIÓN
1	7	0	4	1	3	RECARGOS IMPUESTO A LA OBTENCIÓN DE PREMIOS EN LOTERÍAS, RIFAS Y SORTEOS, JUEGOS CON APUESTAS Y/O CONCURSOS DE TODA CLASE POR ACTOS DE FISCALIZACIÓN
1	7	0	4	1	4	MULTA IMPUESTO POR OBTENCIÓN DE PREMIOS EN LOTERÍAS, RIFAS Y SORTEOS, JUEGOS CON APUESTAS Y/O CONCURSOS DE TODA CLASE POR ACTOS DE FISCALIZACIÓN
1	7	0	4	1	5	MULTA FORMA IMPUESTO POR OBTENCIÓN DE PREMIOS EN LOTERÍAS, RIFAS Y SORTEOS, JUEGOS CON APUESTAS Y/O CONCURSOS DE TODA CLASE POR ACTOS DE FISCALIZACIÓN
1	7	0	4	1	6	MULTA FONDO IMPUESTO POR OBTENCIÓN DE PREMIOS EN LOTERÍAS, RIFAS Y SORTEOS, JUEGOS CON APUESTAS Y/O CONCURSOS DE TODA CLASE POR ACTOS DE FISCALIZACIÓN
1	7	0	4	1	7	MULTA CON AGRAVANTE IMPUESTO POR OBTENCIÓN DE PREMIOS EN LOTERÍAS, RIFAS Y SORTEOS, JUEGOS CON APUESTAS Y/O CONCURSOS DE TODA CLASE POR ACTOS DE FISCALIZACIÓN
1	7	0	4	1	8	MULTA IMPUESTO SOBRE LA OBTENCION DE PREMIOS EN LOTERIAS, RIFAS Y SORTEOS (25 UMAS)



# RUBRO DE INGRESOS

2022

## DESCRIPCIÓN

RUBRO DE INGRESOS	TIPO	CLASE	CLASE 2	CONCEPTO	CONCEPTO 2	DESCRIPCIÓN
1	7	0	7	0	1	RECARGOS IMPUESTO CEDULAR ENAJENACIÓN DE INMUEBLES
1	7	0	7	0	2	MONTO PAGADO CON ANTERIORIDAD RECARGOS IMPUESTO CEDULAR ENAJENACIÓN DE INMUEBLES
1	7	0	7	0	3	PAGO EN EXCESO RECARGOS IMPUESTO CEDULAR ENAJENACIÓN DE INMUEBLES
1	7	0	7	0	4	MULTA IMPUESTO CEDULAR ENAJENACIÓN DE INMUEBLES POR ACTOS DE EJECUCIÓN
1	7	0	7	0	5	PARTE ACTUALIZADA MULTA IMPUESTO CEDULAR ENAJENACIÓN DE INMUEBLES
1	7	0	7	0	6	RECARGOS IMPUESTO CEDULAR ENAJENACIÓN DE INMUEBLES POR ACTOS DE FISCALIZACIÓN
1	7	0	7	0	7	MULTA IMPUESTO CEDULAR ENAJENACIÓN DE INMUEBLES POR ACTOS DE FISCALIZACIÓN
1	7	0	7	0	8	MULTA FORMA IMPUESTO CEDULAR ENAJENACIÓN DE INMUEBLES POR ACTOS DE FISCALIZACIÓN
1	7	0	7	0	9	MULTA FONDO IMPUESTO CEDULAR ENAJENACIÓN DE INMUEBLES POR ACTOS DE FISCALIZACIÓN
1	7	0	7	1	0	MULTA CON AGRAVANTE IMPUESTO CEDULAR ENAJENACIÓN DE INMUEBLES POR ACTOS DE FISCALIZACIÓN
1	7	0	7	1	1	MULTA FORMA VISITA DOMICILIARIA 1ER SUPUESTO IMPUESTO CEDULAR ENAJENACIÓN DE INMUEBLES POR ACTOS DE FISCALIZACIÓN
1	7	0	7	1	2	MULTA FORMA VISITA DOMICILIARIA 2DO SUPUESTO IMPUESTO CEDULAR ENAJENACIÓN DE INMUEBLES POR ACTOS DE FISCALIZACIÓN
1	7	0	7	1	3	MULTA FORMA REVISION DE GABINETE 1ER SUPUESTO IMPUESTO CEDULAR ENAJENACIÓN DE INMUEBLES POR ACTOS DE FISCALIZACIÓN
1	7	0	7	1	4	MULTA FORMA REVISION DE GABINETE 2DO SUPUESTO IMPUESTO CEDULAR ENAJENACIÓN DE INMUEBLES POR ACTOS DE FISCALIZACIÓN
1	7	0	7	1	5	MULTA FORMA POR OMISION FRACCION I IMPUESTO CEDULAR ENAJENACIÓN DE INMUEBLES POR ACTOS DE FISCALIZACIÓN
1	7	0	7	1	6	MULTA FORMA POR OMISION FRACCION III IMPUESTO CEDULAR ENAJENACIÓN DE INMUEBLES POR ACTOS DE FISCALIZACIÓN
1	7	0	7	1	7	MULTA FORMA POR OMISION FRACCION VII IMPUESTO CEDULAR ENAJENACIÓN DE INMUEBLES POR ACTOS DE FISCALIZACIÓN
1	7	0	7	1	8	MULTA FONDO VISITA DOMICILIARIA 30% IMPUESTO CEDULAR ENAJENACIÓN DE INMUEBLES POR ACTOS DE FISCALIZACIÓN
1	7	0	7	1	9	MULTA FONDO VISITA DOMICILIARIA 40% IMPUESTO CEDULAR ENAJENACIÓN DE INMUEBLES POR ACTOS DE FISCALIZACIÓN
1	7	0	7	2	0	MULTA FONDO VISITA DOMICILIARIA 55% IMPUESTO CEDULAR ENAJENACIÓN DE INMUEBLES POR ACTOS DE FISCALIZACIÓN
1	7	0	7	2	1	MULTA FONDO REVISION DE GABINETE 30% IMPUESTO CEDULAR ENAJENACIÓN DE INMUEBLES POR ACTOS DE FISCALIZACIÓN
1	7	0	7	2	2	MULTA FONDO REVISION DE GABINETE 40% IMPUESTO CEDULAR ENAJENACIÓN DE INMUEBLES POR ACTOS DE FISCALIZACIÓN
1	7	0	7	2	3	MULTA FONDO REVISION DE GABINETE 55% IMPUESTO CEDULAR ENAJENACIÓN DE INMUEBLES POR ACTOS DE FISCALIZACIÓN
1	7	0	8	0	0	<b>ACCESORIOS IMPUESTO CEDULAR ARRENDAMIENTO DE INMUEBLES</b>
1	7	0	8	0	1	RECARGOS IMPUESTO CEDULAR ARRENDAMIENTO DE INMUEBLES
1	7	0	8	0	2	MONTO PAGADO CON ANTERIORIDAD RECARGOS IMPUESTO CEDULAR ARRENDAMIENTO DE INMUEBLES
1	7	0	8	0	3	PAGO EN EXCESO RECARGOS IMPUESTO CEDULAR ARRENDAMIENTO DE INMUEBLES
1	7	0	8	0	4	MULTA IMPUESTO CEDULAR ARRENDAMIENTO DE INMUEBLES POR ACTOS DE EJECUCIÓN
1	7	0	8	0	5	PARTE ACTUALIZADA MULTA IMPUESTO CEDULAR ARRENDAMIENTO DE INMUEBLES
1	7	0	8	0	6	RECARGOS IMPUESTO CEDULAR ARRENDAMIENTO DE INMUEBLES POR ACTOS DE FISCALIZACIÓN
1	7	0	8	0	7	MULTA IMPUESTO CEDULAR ARRENDAMIENTO DE INMUEBLES POR ACTOS DE FISCALIZACIÓN
1	7	0	8	0	8	MULTA FORMA IMPUESTO CEDULAR ARRENDAMIENTO DE INMUEBLES POR ACTOS DE FISCALIZACIÓN
1	7	0	8	0	9	MULTA FONDO IMPUESTO CEDULAR ARRENDAMIENTO DE INMUEBLES POR ACTOS DE FISCALIZACIÓN
1	7	0	8	1	0	MULTA CON AGRAVANTE IMPUESTO CEDULAR ARRENDAMIENTO DE INMUEBLES POR ACTOS DE FISCALIZACIÓN
1	7	0	8	1	1	MULTA IMPUESTO CEDULAR POR EL ARRENDAMIENTO DE INMUEBLES (25 UMAS)
1	7	0	8	1	2	MULTA IMPUESTO CEDULAR POR EL ARRENDAMIENTO DE INMUEBLES (50 UMAS)
1	7	0	8	1	3	MULTA IMPUESTO CEDULAR POR EL ARRENDAMIENTO DE INMUEBLES (100 UMAS)
1	7	0	8	1	4	MULTA FORMA VISITA DOMICILIARIA 1ER SUPUESTO IMPUESTO CEDULAR ARRENDAMIENTO DE INMUEBLES POR ACTOS DE FISCALIZACIÓN
1	7	0	8	1	5	MULTA FORMA VISITA DOMICILIARIA 2DO SUPUESTO IMPUESTO CEDULAR ARRENDAMIENTO DE INMUEBLES POR ACTOS DE FISCALIZACIÓN
1	7	0	8	1	6	MULTA FORMA REVISION DE GABINETE 1ER SUPUESTO IMPUESTO CEDULAR ARRENDAMIENTO DE INMUEBLES POR ACTOS DE FISCALIZACIÓN
1	7	0	8	1	7	MULTA FORMA REVISION DE GABINETE 2DO SUPUESTO IMPUESTO CEDULAR ARRENDAMIENTO DE INMUEBLES POR ACTOS DE FISCALIZACIÓN
1	7	0	8	1	8	MULTA FORMA POR OMISION FRACCION I IMPUESTO CEDULAR ARRENDAMIENTO DE INMUEBLES POR ACTOS DE FISCALIZACIÓN
1	7	0	8	1	9	MULTA FORMA POR OMISION FRACCION III IMPUESTO CEDULAR ARRENDAMIENTO DE INMUEBLES POR ACTOS DE FISCALIZACIÓN
1	7	0	8	2	0	MULTA FORMA POR OMISION FRACCION VII IMPUESTO CEDULAR ARRENDAMIENTO DE INMUEBLES POR ACTOS DE FISCALIZACIÓN
1	7	0	8	2	1	MULTA FONDO VISITA DOMICILIARIA 30% IMPUESTO CEDULAR ARRENDAMIENTO DE INMUEBLES POR ACTOS DE FISCALIZACIÓN
1	7	0	8	2	2	MULTA FONDO VISITA DOMICILIARIA 40% IMPUESTO CEDULAR ARRENDAMIENTO DE INMUEBLES POR ACTOS DE FISCALIZACIÓN
1	7	0	8	2	3	MULTA FONDO VISITA DOMICILIARIA 55% IMPUESTO CEDULAR ARRENDAMIENTO DE INMUEBLES POR ACTOS DE FISCALIZACIÓN
1	7	0	8	2	4	MULTA FONDO REVISION DE GABINETE 30% IMPUESTO CEDULAR ARRENDAMIENTO DE INMUEBLES POR ACTOS DE FISCALIZACIÓN
1	7	0	8	2	5	MULTA FONDO REVISION DE GABINETE 40% IMPUESTO CEDULAR ARRENDAMIENTO DE INMUEBLES POR ACTOS DE FISCALIZACIÓN
1	7	0	8	2	6	MULTA FONDO REVISION DE GABINETE 55%
1	7	0	8	2	7	PARTE ACTUALIZADA MULTA IMPUESTO CEDULAR POR EL ARRENDAMIENTO DE INMUEBLES (25 UMAS)
1	7	0	8	2	8	PARTE ACTUALIZADA MULTA IMPUESTO CEDULAR POR EL ARRENDAMIENTO DE INMUEBLES (50 UMAS)
1	7	0	8	2	9	PARTE ACTUALIZADA MULTA IMPUESTO CEDULAR POR EL ARRENDAMIENTO DE INMUEBLES (100 UMAS)
1	7	0	9	0	0	<b>ACCESORIOS IMPUESTO SOBRE HOSPEDAJE</b>
1	7	0	9	0	1	RECARGOS IMPUESTO SOBRE HOSPEDAJE
1	7	0	9	0	2	MONTO PAGADO CON ANTERIORIDAD RECARGOS IMPUESTO SOBRE HOSPEDAJE
1	7	0	9	0	3	PAGO EN EXCESO RECARGOS IMPUESTO SOBRE HOSPEDAJE
1	7	0	9	0	4	MULTA IMPUESTO SOBRE HOSPEDAJE POR ACTOS DE EJECUCIÓN
1	7	0	9	0	5	PARTE ACTUALIZADA MULTA IMPUESTO SOBRE HOSPEDAJE
1	7	0	9	0	6	RECARGOS IMPUESTO SOBRE HOSPEDAJE POR ACTOS DE FISCALIZACIÓN
1	7	0	9	0	7	MULTA IMPUESTO SOBRE HOSPEDAJE POR ACTOS DE FISCALIZACIÓN
1	7	0	9	0	8	MULTA FORMA IMPUESTO SOBRE HOSPEDAJE POR ACTOS DE FISCALIZACIÓN
1	7	0	9	0	9	MULTA FONDO IMPUESTO SOBRE HOSPEDAJE POR ACTOS DE FISCALIZACIÓN
1	7	0	9	1	0	MULTA CON AGRAVANTE IMPUESTO SOBRE HOSPEDAJE POR ACTOS DE FISCALIZACIÓN
1	7	0	9	1	1	MULTA IMPUESTO SOBRE HOSPEDAJE (25 UMAS)
1	7	0	9	1	2	MULTA IMPUESTO SOBRE HOSPEDAJE (50 UMAS)
1	7	0	9	1	3	MULTA IMPUESTO SOBRE HOSPEDAJE (100 UMAS)

# RUBRO DE INGRESOS

2022

## DESCRIPCIÓN

RUBRO DE INGRESOS	TIPO	CLASE	CLASE 2	CONCEPTO	CONCEPTO 2	DESCRIPCIÓN
1	7	0	9	1	4	MULTA FORMA VISITA DOMICILIARIA 1ER SUPUESTO IMPUESTO SOBRE HOSPEDAJE POR ACTOS DE FISCALIZACIÓN
1	7	0	9	1	5	MULTA FORMA VISITA DOMICILIARIA 2DO SUPUESTO IMPUESTO SOBRE HOSPEDAJE POR ACTOS DE FISCALIZACIÓN
1	7	0	9	1	6	MULTA FORMA REVISION DE GABINETE 1ER SUPUESTO IMPUESTO SOBRE HOSPEDAJE POR ACTOS DE FISCALIZACIÓN
1	7	0	9	1	7	MULTA FORMA REVISION DE GABINETE 2DO SUPUESTO IMPUESTO SOBRE HOSPEDAJE POR ACTOS DE FISCALIZACIÓN
1	7	0	9	1	8	MULTA FORMA POR OMISION FRACCION I IMPUESTO SOBRE HOSPEDAJE POR ACTOS DE FISCALIZACIÓN
1	7	0	9	1	9	MULTA FORMA POR OMISION FRACCION III IMPUESTO SOBRE HOSPEDAJE POR ACTOS DE FISCALIZACIÓN
1	7	0	9	2	0	MULTA FORMA POR OMISION FRACCION VII IMPUESTO SOBRE HOSPEDAJE POR ACTOS DE FISCALIZACIÓN
1	7	0	9	2	1	MULTA FONDO VISITA DOMICILIARIA 30% IMPUESTO SOBRE HOSPEDAJE POR ACTOS DE FISCALIZACIÓN
1	7	0	9	2	2	MULTA FONDO VISITA DOMICILIARIA 40% IMPUESTO SOBRE HOSPEDAJE POR ACTOS DE FISCALIZACIÓN
1	7	0	9	2	3	MULTA FONDO VISITA DOMICILIARIA 55% IMPUESTO SOBRE HOSPEDAJE POR ACTOS DE FISCALIZACIÓN
1	7	0	9	2	4	MULTA FONDO REVISION DE GABINETE 30% IMPUESTO SOBRE HOSPEDAJE POR ACTOS DE FISCALIZACIÓN
1	7	0	9	2	5	MULTA FONDO REVISION DE GABINETE 40% IMPUESTO SOBRE HOSPEDAJE POR ACTOS DE FISCALIZACIÓN
1	7	0	9	2	6	MULTA FONDO REVISION DE GABINETE 55% IMPUESTO SOBRE HOSPEDAJE POR ACTOS DE FISCALIZACIÓN
1	7	0	9	2	7	PARTE ACTUALIZADA MULTA IMPUESTO SOBRE HOSPEDAJE (25 UMAS)
1	7	0	9	2	8	PARTE ACTUALIZADA MULTA IMPUESTO SOBRE HOSPEDAJE (50 UMAS)
1	7	0	9	2	9	PARTE ACTUALIZADA MULTA IMPUESTO SOBRE HOSPEDAJE (100 UMAS)
1	7	1	0	0	0	<b>ACCESORIOS IMPUESTO SOBRE NÓMINAS Y ASIMILABLES</b>
1	7	1	0	0	1	RECARGOS IMPUESTO SOBRE NÓMINAS Y ASIMILABLES
1	7	1	0	0	2	MONTO PAGADO CON ANTERIORIDAD RECARGOS IMPUESTO SOBRE NÓMINAS Y ASIMILABLES
1	7	1	0	0	3	PAGO EN EXCESO RECARGOS IMPUESTO SOBRE NÓMINAS Y ASIMILABLES
1	7	1	0	0	4	MULTA IMPUESTO SOBRE NÓMINAS Y ASIMILABLES POR ACTOS DE EJECUCIÓN
1	7	1	0	0	5	ESTÍMULO FISCAL ESTADO, MUNICIPIOS Y ORGANISMOS DESCENTRALIZADOS RECARGOS IMPUESTO SOBRE NÓMINAS Y ASIMILABLES
1	7	1	0	0	6	ESTÍMULO FISCAL ESTADO, MUNICIPIOS Y ORGANISMOS DESCENTRALIZADOS MULTA IMPUESTO SOBRE NÓMINAS Y ASIMILABLES
1	7	1	0	0	7	PARTE ACTUALIZADA MULTA IMPUESTO SOBRE NÓMINAS Y ASIMILABLES
1	7	1	0	0	8	ESTÍMULO FISCAL ESTADO, MUNICIPIOS Y ORGANISMOS DESCENTRALIZADOS PARTE ACTUALIZADA MULTA IMPUESTO SOBRE NÓMINAS Y ASIMILABLES
1	7	1	0	0	9	RECARGOS IMPUESTO SOBRE NÓMINAS Y ASIMILABLES POR ACTOS DE FISCALIZACIÓN
1	7	1	0	1	0	MULTA IMPUESTO SOBRE NÓMINAS Y ASIMILABLES POR ACTOS DE FISCALIZACIÓN
1	7	1	0	1	1	MULTA FORMA IMPUESTO SOBRE NÓMINAS Y ASIMILABLES POR ACTOS DE FISCALIZACIÓN
1	7	1	0	1	2	MULTA FONDO IMPUESTO SOBRE NÓMINAS Y ASIMILABLES POR ACTOS DE FISCALIZACIÓN
1	7	1	0	1	3	MULTA CON AGRAVANTE IMPUESTO SOBRE NÓMINAS Y ASIMILABLES POR ACTOS DE FISCALIZACIÓN
1	7	1	0	1	4	MULTA IMPUESTO SOBRE NOMINAS (25 UMAS)
1	7	1	0	1	5	MULTA IMPUESTO SOBRE NOMINAS (50 UMAS)
1	7	1	0	1	6	MULTA IMPUESTO SOBRE NOMINAS (100 UMAS)
1	7	1	0	1	7	MULTA FORMA VISITA DOMICILIARIA 1ER SUPUESTO IMPUESTO SOBRE NÓMINAS Y ASIMILABLES POR ACTOS DE FISCALIZACIÓN
1	7	1	0	1	8	MULTA FORMA VISITA DOMICILIARIA 2DO SUPUESTO IMPUESTO SOBRE NÓMINAS Y ASIMILABLES POR ACTOS DE FISCALIZACIÓN
1	7	1	0	1	9	MULTA FORMA REVISION DE GABINETE 1ER SUPUESTO IMPUESTO SOBRE NÓMINAS Y ASIMILABLES POR ACTOS DE FISCALIZACIÓN
1	7	1	0	2	0	MULTA FORMA REVISION DE GABINETE 2DO SUPUESTO IMPUESTO SOBRE NÓMINAS Y ASIMILABLES POR ACTOS DE FISCALIZACIÓN
1	7	1	0	2	1	MULTA FORMA POR OMISION FRACCION I IMPUESTO SOBRE NÓMINAS Y ASIMILABLES POR ACTOS DE FISCALIZACIÓN
1	7	1	0	2	2	MULTA FORMA POR OMISION FRACCION III IMPUESTO SOBRE NÓMINAS Y ASIMILABLES POR ACTOS DE FISCALIZACIÓN
1	7	1	0	2	3	MULTA FORMA POR OMISION FRACCION VII IMPUESTO SOBRE NÓMINAS Y ASIMILABLES POR ACTOS DE FISCALIZACIÓN
1	7	1	0	2	4	MULTA FONDO VISITA DOMICILIARIA 30% IMPUESTO SOBRE NÓMINAS Y ASIMILABLES POR ACTOS DE FISCALIZACIÓN
1	7	1	0	2	5	MULTA FONDO VISITA DOMICILIARIA 40% IMPUESTO SOBRE NÓMINAS Y ASIMILABLES POR ACTOS DE FISCALIZACIÓN
1	7	1	0	2	6	MULTA FONDO VISITA DOMICILIARIA 55% IMPUESTO SOBRE NÓMINAS Y ASIMILABLES POR ACTOS DE FISCALIZACIÓN
1	7	1	0	2	7	MULTA FONDO REVISION DE GABINETE 30% IMPUESTO SOBRE NÓMINAS Y ASIMILABLES POR ACTOS DE FISCALIZACIÓN
1	7	1	0	2	8	MULTA FONDO REVISION DE GABINETE 40% IMPUESTO SOBRE NÓMINAS Y ASIMILABLES POR ACTOS DE FISCALIZACIÓN
1	7	1	0	2	9	MULTA FONDO REVISION DE GABINETE 55% IMPUESTO SOBRE NÓMINAS Y ASIMILABLES POR ACTOS DE FISCALIZACIÓN
1	7	1	0	3	0	MONTO PAGADO CON ANTERIORIDAD RECARGOS IMPUESTO SOBRE NÓMINAS Y ASIMILABLES ACTOS DE FISCALIZACION
1	7	1	0	3	1	PARTE ACTUALIZADA MULTA IMPUESTO SOBRE NOMINAS (25 UMAS)
1	7	1	0	3	2	PARTE ACTUALIZADA MULTA IMPUESTO SOBRE NOMINAS (50 UMAS)
1	7	1	0	3	3	PARTE ACTUALIZADA MULTA IMPUESTO SOBRE NOMINAS (100 UMAS)
1	7	1	0	3	4	ESTIMULO FISCAL COVID-19 RECARGOS IMPUESTO SOBRE NOMINAS Y ASIMILABLES
1	7	1	0	3	5	RECARGOS IMPUESTO SOBRE NÓMINAS Y ASIMILABLES EJERCICIOS 2013 O ANTERIORES
1	7	1	0	3	6	ESTIMULO FISCAL RECARGOS IMPUESTO SOBRE NOMINAS Y ASIMILABLES EJERCICIOS 2013 O ANTERIORES
1	7	1	1	0	0	<b>ACCESORIOS IMPUESTO A LAS EROGACIONES QUE SE REALICEN EN JUEGOS CON APUESTAS</b>
1	7	1	1	0	1	RECARGOS IMPUESTO A LAS EROGACIONES QUE SE REALICEN EN JUEGOS CON APUESTAS
1	7	1	1	0	2	MONTO PAGADO CON ANTERIORIDAD RECARGOS IMPUESTO A LAS EROGACIONES QUE SE REALICEN EN JUEGOS CON APUESTAS
1	7	1	1	0	3	PAGO EN EXCESO RECARGOS IMPUESTO A LAS EROGACIONES QUE SE REALICEN EN JUEGOS CON APUESTAS
1	7	1	1	0	4	MULTA IMPUESTO A LAS EROGACIONES QUE SE REALICEN EN JUEGOS CON APUESTAS (25 UMAS)
1	7	1	1	0	5	MULTA IMPUESTO A LAS EROGACIONES QUE SE REALICEN EN JUEGOS CON APUESTAS (50 UMAS)
1	7	1	1	0	6	MULTA IMPUESTO A LAS EROGACIONES QUE SE REALICEN EN JUEGOS CON APUESTAS (100 UMAS)
1	7	1	1	0	7	PARTE ACTUALIZADA MULTA IMPUESTO A LAS EROGACIONES QUE SE REALICEN EN JUEGOS CON APUESTAS (25 UMAS)
1	7	1	1	0	8	PARTE ACTUALIZADA MULTA IMPUESTO A LAS EROGACIONES QUE SE REALICEN EN JUEGOS CON APUESTAS (50 UMAS)
1	7	1	1	0	9	PARTE ACTUALIZADA MULTA IMPUESTO A LAS EROGACIONES QUE SE REALICEN EN JUEGOS CON APUESTAS (100 UMAS)
1	7	1	1	1	0	RECARGOS IMPUESTO A LAS EROGACIONES QUE SE REALICEN EN JUEGOS CON APUESTAS ACTOS DE FISCALIZACIÓN
1	7	1	1	1	1	MONTO PAGADO CON ANTERIORIDAD RECARGOS IMPUESTO A LAS EROGACIONES QUE SE REALICEN EN JUEGOS CON APUESTAS ACTOS DE FISCALIZACIÓN
1	7	1	1	1	2	PAGO EN EXCESO RECARGOS IMPUESTO A LAS EROGACIONES QUE SE REALICEN EN JUEGOS CON APUESTAS ACTOS DE FISCALIZACIÓN
1	7	1	1	1	3	MULTA FORMA IMPUESTO A LAS EROGACIONES QUE SE REALICEN EN JUEGOS CON APUESTAS POR ACTOS DE FISCALIZACIÓN

# RUBRO DE INGRESOS

2022

## DESCRIPCIÓN

RUBRO DE INGRESOS	TIPO	CLASE	CLASE 2	CONCEPTO	CONCEPTO 2	DESCRIPCIÓN
1	7	1	1	1	4	MULTA FONDO IMPUESTO A LAS EROGACIONES QUE SE REALICEN EN JUEGOS CON APUESTAS POR ACTOS DE FISCALIZACIÓN
1	7	1	1	1	5	MULTA CON AGRAVANTE IMPUESTO A LAS EROGACIONES QUE SE REALICEN EN JUEGOS CON APUESTAS POR ACTOS DE FISCALIZACIÓN
1	7	1	1	1	6	MULTA FORMA VISITA DOMICILIARIA 1ER SUPUESTO IMPUESTO A LAS EROGACIONES QUE SE REALICEN EN JUEGOS CON APUESTAS POR ACTOS DE FISCALIZACIÓN
1	7	1	1	1	7	MULTA FORMA VISITA DOMICILIARIA 2DO SUPUESTO IMPUESTO A LAS EROGACIONES QUE SE REALICEN EN JUEGOS CON APUESTAS POR ACTOS DE FISCALIZACIÓN
1	7	1	1	1	8	MULTA FORMA REVISION DE GABINETE 1ER SUPUESTO IMPUESTO A LAS EROGACIONES QUE SE REALICEN EN JUEGOS CON APUESTAS POR ACTOS DE FISCALIZACIÓN
1	7	1	1	1	9	MULTA FORMA REVISION DE GABINETE 2DO SUPUESTO IMPUESTO A LAS EROGACIONES QUE SE REALICEN EN JUEGOS CON APUESTAS POR ACTOS DE FISCALIZACIÓN
1	7	1	1	2	0	MULTA FORMA POR OMISION FRACCION I IMPUESTO A LAS EROGACIONES QUE SE REALICEN EN JUEGOS CON APUESTAS POR ACTOS DE FISCALIZACIÓN
1	7	1	1	2	1	MULTA FORMA POR OMISION FRACCION III IMPUESTO A LAS EROGACIONES QUE SE REALICEN EN JUEGOS CON APUESTAS POR ACTOS DE FISCALIZACIÓN
1	7	1	1	2	2	MULTA FORMA POR OMISION FRACCION VII IMPUESTO A LAS EROGACIONES QUE SE REALICEN EN JUEGOS CON APUESTAS POR ACTOS DE FISCALIZACIÓN
1	7	1	1	2	3	MULTA FONDO VISITA DOMICILIARIA 30% IMPUESTO A LAS EROGACIONES QUE SE REALICEN EN JUEGOS CON APUESTAS POR ACTOS DE FISCALIZACIÓN
1	7	1	1	2	4	MULTA FONDO VISITA DOMICILIARIA 40% IMPUESTO A LAS EROGACIONES QUE SE REALICEN EN JUEGOS CON APUESTAS POR ACTOS DE FISCALIZACIÓN
1	7	1	1	2	5	MULTA FONDO VISITA DOMICILIARIA 55% IMPUESTO A LAS EROGACIONES QUE SE REALICEN EN JUEGOS CON APUESTAS POR ACTOS DE FISCALIZACIÓN
1	7	1	1	2	6	MULTA FONDO REVISION DE GABINETE 30% IMPUESTO A LAS EROGACIONES QUE SE REALICEN EN JUEGOS CON APUESTAS POR ACTOS DE FISCALIZACIÓN
1	7	1	1	2	7	MULTA FONDO REVISION DE GABINETE 40% IMPUESTO A LAS EROGACIONES QUE SE REALICEN EN JUEGOS CON APUESTAS POR ACTOS DE FISCALIZACIÓN
1	7	1	1	2	8	MULTA FONDO REVISION DE GABINETE 55% IMPUESTO A LAS EROGACIONES QUE SE REALICEN EN JUEGOS CON APUESTAS POR ACTOS DE FISCALIZACIÓN
1	7	1	2	0	0	<b>ACCESORIOS IMPUESTO A LAS DEMASÍAS CADUCAS</b>
1	7	1	2	0	1	RECARGOS IMPUESTO A LAS DEMASÍAS CADUCAS
1	7	1	2	0	2	MONTO PAGADO CON ANTERIORIDAD RECARGOS IMPUESTO A LAS DEMASÍAS CADUCAS
1	7	1	2	0	3	PAGO EN EXCESO RECARGOS IMPUESTO A LAS DEMASÍAS CADUCAS
1	7	1	2	0	4	MULTA IMPUESTO A LAS DEMASÍAS CADUCAS (25 UMAS)
1	7	1	2	0	5	MULTA IMPUESTO A LAS DEMASÍAS CADUCAS (50 UMAS)
1	7	1	2	0	6	MULTA IMPUESTO A LAS DEMASÍAS CADUCAS (100 UMAS)
1	7	1	2	0	7	PARTE ACTUALIZADA MULTA IMPUESTO A LAS DEMASÍAS CADUCAS (25 UMAS)
1	7	1	2	0	8	PARTE ACTUALIZADA MULTA IMPUESTO A LAS DEMASÍAS CADUCAS (50 UMAS)
1	7	1	2	0	9	PARTE ACTUALIZADA MULTA IMPUESTO A LAS DEMASÍAS CADUCAS (100 UMAS)
1	7	1	2	1	0	RECARGOS IMPUESTO A LAS DEMASÍAS CADUCAS ACTOS DE FISCALIZACIÓN
1	7	1	2	1	1	MONTO PAGADO CON ANTERIORIDAD RECARGOS IMPUESTO A LAS DEMASÍAS CADUCAS ACTOS DE FISCALIZACIÓN
1	7	1	2	1	2	PAGO EN EXCESO RECARGOS IMPUESTO A LAS DEMASÍAS CADUCAS ACTOS DE FISCALIZACIÓN
1	7	1	2	1	3	MULTA FORMA IMPUESTO A LAS DEMASÍAS CADUCAS POR ACTOS DE FISCALIZACIÓN
1	7	1	2	1	4	MULTA FONDO IMPUESTO A LAS DEMASÍAS CADUCAS POR ACTOS DE FISCALIZACIÓN
1	7	1	2	1	5	MULTA CON AGRAVANTE IMPUESTO A LAS DEMASÍAS CADUCAS POR ACTOS DE FISCALIZACIÓN
1	7	1	2	1	6	MULTA FORMA VISITA DOMICILIARIA 1ER SUPUESTO IMPUESTO A LAS DEMASÍAS CADUCAS POR ACTOS DE FISCALIZACIÓN
1	7	1	2	1	7	MULTA FORMA VISITA DOMICILIARIA 2DO SUPUESTO IMPUESTO A LAS DEMASÍAS CADUCAS POR ACTOS DE FISCALIZACIÓN
1	7	1	2	1	8	MULTA FORMA REVISION DE GABINETE 1ER SUPUESTO IMPUESTO A LAS DEMASÍAS CADUCAS POR ACTOS DE FISCALIZACIÓN
1	7	1	2	1	9	MULTA FORMA REVISION DE GABINETE 2DO SUPUESTO IMPUESTO A LAS DEMASÍAS CADUCAS POR ACTOS DE FISCALIZACIÓN
1	7	1	2	2	0	MULTA FORMA POR OMISION FRACCION I IMPUESTO A LAS DEMASÍAS CADUCAS POR ACTOS DE FISCALIZACIÓN
1	7	1	2	2	1	MULTA FORMA POR OMISION FRACCION III IMPUESTO A LAS DEMASÍAS CADUCAS POR ACTOS DE FISCALIZACIÓN
1	7	1	2	2	2	MULTA FORMA POR OMISION FRACCION VII IMPUESTO A LAS DEMASÍAS CADUCAS POR ACTOS DE FISCALIZACIÓN
1	7	1	2	2	3	MULTA FONDO VISITA DOMICILIARIA 30% IMPUESTO A LAS DEMASÍAS CADUCAS POR ACTOS DE FISCALIZACIÓN
1	7	1	2	2	4	MULTA FONDO VISITA DOMICILIARIA 40% IMPUESTO A LAS DEMASÍAS CADUCAS POR ACTOS DE FISCALIZACIÓN
1	7	1	2	2	5	MULTA FONDO VISITA DOMICILIARIA 55% IMPUESTO A LAS DEMASÍAS CADUCAS POR ACTOS DE FISCALIZACIÓN
1	7	1	2	2	6	MULTA FONDO REVISION DE GABINETE 30% IMPUESTO A LAS DEMASÍAS CADUCAS POR ACTOS DE FISCALIZACIÓN
1	7	1	2	2	7	MULTA FONDO REVISION DE GABINETE 40% IMPUESTO A LAS DEMASÍAS CADUCAS POR ACTOS DE FISCALIZACIÓN
1	7	1	2	2	8	MULTA FONDO REVISION DE GABINETE 55% IMPUESTO A LAS DEMASÍAS CADUCAS POR ACTOS DE FISCALIZACIÓN
1	7	1	3	0	0	<b>ACCESORIOS POR CONVENIO DE PAGO EN PARCIALIDADES</b>
1	7	1	3	0	1	MULTA POR CONVENIO DE PAGO EN PARCIALIDADES
1	7	1	4	0	0	<b>ACCESORIOS POR VERIFICACIÓN ESTATAL</b>
1	7	1	4	0	1	MULTA POR VERIFICACIÓN ESTATAL (DECLARACIÓN)
1	7	1	4	0	2	MULTA POR VERIFICACIÓN ESTATAL (UMA)
1	7	1	4	0	3	PARTE ACTUALIZADA MULTA POR VERIFICACIÓN ESTATAL (UMA)
1	7	1	5	0	0	<b>ACCESORIOS CONTRIBUCIÓN EXTRAORDINARIA A CARGO DE LOS SUJETOS QUE GRAVAN EL ISN 10%</b>
1	7	1	5	0	1	RECARGOS CONTRIBUCIÓN EXTRAORDINARIA A CARGO DE LOS SUJETOS QUE GRAVAN EL ISN 10%
1	7	1	5	0	2	MONTO PAGADO CON ANTERIORIDAD RECARGOS CONTRIBUCIÓN EXTRAORDINARIA A CARGO DE LOS SUJETOS QUE GRAVAN EL ISN 10%
1	7	1	5	0	3	PAGO EN EXCESO RECARGOS CONTRIBUCIÓN EXTRAORDINARIA A CARGO DE LOS SUJETOS QUE GRAVAN EL ISN 10%
1	7	1	5	0	4	ESTÍMULO FISCAL ESTADO, MUNICIPIOS Y ORGANISMOS DESCENTRALIZADOS RECARGOS CONTRIBUCIÓN EXTRAORDINARIA A CARGO DE LOS SUJETOS QUE GRAVAN EL ISN 10%
1	7	1	5	0	5	RECARGOS CONTRIBUCIÓN EXTRAORDINARIA A CARGO DE LOS SUJETOS QUE GRAVAN EL ISN 10% ACTOS DE FISCALIZACIÓN
1	7	1	5	0	6	MONTO PAGADO CON ANTERIORIDAD RECARGOS CONTRIBUCIÓN EXTRAORDINARIA A CARGO DE LOS SUJETOS QUE GRAVAN EL ISN 10% ACTOS DE FISCALIZACIÓN
1	7	1	5	0	7	ESTIMULO FISCAL COVID-19 RECARGOS CONTRIBUCION EXTRAORDINARIA A CARGO DE LOS SUJETOS QUE GRAVAN EL ISN 10%
1	7	1	5	0	8	MULTA FONDO CONTRIBUCION EXTRAORDINARIA A CARGO DE LOS SUJETOS QUE GRAVAN EL ISN 10%
1	7	1	5	0	9	MULTA FORMA CONTRIBUCION EXTRAORDINARIA A CARGO DE LOS SUJETOS QUE GRAVAN EL ISN 10%
1	7	1	6	0	0	<b>ACCESORIOS CONTRIBUCIÓN EXTRAORDINARIA A CARGO DE LOS SUJETOS QUE GRAVAN EL ISN 5%</b>
1	7	1	6	0	1	RECARGOS CONTRIBUCIÓN EXTRAORDINARIA A CARGO DE LOS SUJETOS QUE GRAVAN EL ISN 5%
1	7	1	6	0	2	MONTO PAGADO CON ANTERIORIDAD RECARGOS CONTRIBUCIÓN EXTRAORDINARIA A CARGO DE LOS SUJETOS QUE GRAVAN EL ISN 5%
1	7	1	6	0	3	PAGO EN EXCESO RECARGOS CONTRIBUCIÓN EXTRAORDINARIA A CARGO DE LOS SUJETOS QUE GRAVAN EL ISN 5%

# RUBRO DE INGRESOS

2022

## DESCRIPCIÓN

RUBRO DE INGRESOS TIPO	CLASE	CLASE 2	CONCEPTO	CONCEPTO 2	DESCRIPCIÓN	
1	7	1	6	0	4	ESTÍMULO FISCAL ESTADO, MUNICIPIOS Y ORGANISMOS DESCENTRALIZADOS RECARGOS CONTRIBUCIÓN EXTRAORDINARIA A CARGO DE LOS SUJETOS QUE GRAVAN EL ISN 5%
1	7	1	6	0	5	RECARGOS CONTRIBUCIÓN EXTRAORDINARIA A CARGO DE LOS SUJETOS QUE GRAVAN EL ISN 5% ACTOS DE FISCALIZACION
1	7	1	6	0	6	MONTO PAGADO CON ANTERIORIDAD RECARGOS CONTRIBUCIÓN EXTRAORDINARIA A CARGO DE LOS SUJETOS QUE GRAVAN EL ISN 5% ACTOS DE FISCALIZACION
1	7	1	6	0	7	ESTÍMULO FISCAL COVID-19 RECARGOS CONTRIBUCION EXTRAORDINARIA A CARGO DE LOS SUJETOS QUE GRAVAN EL ISN 5%
1	7	1	6	0	8	MULTA FONDO CONTRIBUCION EXTRAORDINARIA A CARGO DE LOS SUJETOS QUE GRAVAN EL ISN 5%
1	7	1	6	0	9	MULTA FORMA CONTRIBUCION EXTRAORDINARIA A CARGO DE LOS SUJETOS QUE GRAVAN EL ISN 5%
1	7	1	7	0	0	<b>ACCESORIOS CONTRIBUCIÓN EXTRAORDINARIA PARA EL FIDEICOMISO EXPO-CHIHUAHUA ISN</b>
1	7	1	7	0	1	RECARGOS CONTRIBUCIÓN EXTRAORDINARIA PARA EL FIDEICOMISO EXPO-CHIHUAHUA ISN
1	7	1	7	0	2	MONTO PAGADO CON ANTERIORIDAD RECARGOS CONTRIBUCIÓN EXTRAORDINARIA PARA EL FIDEICOMISO EXPO-CHIHUAHUA ISN
1	7	1	7	0	3	PAGO EN EXCESO RECARGOS CONTRIBUCIÓN EXTRAORDINARIA PARA EL FIDEICOMISO EXPO-CHIHUAHUA ISN
1	7	1	7	0	4	ESTÍMULO FISCAL ESTADO, MUNICIPIOS Y ORGANISMOS DESCENTRALIZADOS RECARGOS CONTRIBUCIÓN EXTRAORDINARIA PARA EL FIDEICOMISO EXPO-CHIHUAHUA ISN
1	7	1	7	0	5	RECARGOS CONTRIBUCIÓN EXTRAORDINARIA PARA EL FIDEICOMISO EXPO-CHIHUAHUA ISN ACTOS DE FISCALIZACION
1	7	1	7	0	6	MONTO PAGADO CON ANTERIORIDAD RECARGOS CONTRIBUCIÓN EXTRAORDINARIA PARA EL FIDEICOMISO EXPO-CHIHUAHUA ISN ACTOS DE FISCALIZACION
1	7	1	7	0	7	MULTA FONDO CONTRIBUCION EXTRAORDINARIA PARA EL FIDEICOMISO EXPO-CHIHUAHUA ISN
1	7	1	7	0	8	MULTA FORMA CONTRIBUCION EXTRAORDINARIA PARA EL FIDEICOMISO EXPO-CHIHUAHUA ISN
1	7	1	8	0	0	<b>ACCESORIOS IMPUESTO UNIVERSITARIO</b>
1	7	1	8	0	1	RECARGOS IMPUESTO UNIVERSITARIO
1	7	1	8	0	2	MONTO PAGADO CON ANTERIORIDAD RECARGOS IMPUESTO UNIVERSITARIO
1	7	1	8	0	3	PAGO EN EXCESO RECARGOS IMPUESTO UNIVERSITARIO
1	7	1	8	0	4	ESTÍMULO FISCAL ESTADO, MUNICIPIOS Y ORGANISMOS DESCENTRALIZADOS RECARGOS IMPUESTO UNIVERSITARIO
1	7	1	8	0	5	RECARGOS IMPUESTO UNIVERSITARIO POR ACTOS DE FISCALIZACIÓN
1	7	1	8	0	6	MULTA IMPUESTO UNIVERSITARIO POR ACTOS DE FISCALIZACIÓN
1	7	1	8	0	7	MULTA FORMA IMPUESTO UNIVERSITARIO POR ACTOS DE FISCALIZACIÓN
1	7	1	8	0	8	MULTA FONDO IMPUESTO UNIVERSITARIO POR ACTOS DE FISCALIZACIÓN
1	7	1	8	0	9	MULTA CON AGRAVANTE IMPUESTO UNIVERSITARIO POR ACTOS DE FISCALIZACIÓN
1	7	1	8	1	0	MONTO PAGADO CON ANTERIORIDAD RECARGOS IMPUESTO UNIVERSITARIO POR ACTOS DE FISCALIZACION
1	7	1	8	1	1	ESTIMULO COVID-19 RECARGOS IMPUESTO ADICIONAL UNIVERSITARIO
1	7	1	9	0	0	<b>ACCESORIOS CONTRIBUCION CRUZ ROJA MEXICANA</b>
1	7	1	9	0	1	RECARGOS CONTRIBUCION CRUZ ROJA
1	7	1	9	0	2	ESTIMULO FISCAL EDO/MUN/ORG DESC RECARGOS CONTRIBUCIÓN CRUZ ROJA MEXICANA
1	8	0	0	0	0	<b>OTROS IMPUESTOS</b>
1	8	0	1	0	0	<b>CONTRIBUCIÓN EXTRAORDINARIA A CARGO DE LOS SUJETOS QUE GRAVAN EL ISN 10%</b>
1	8	0	1	0	1	CONTRIBUCIÓN EXTRAORDINARIA A CARGO DE LOS SUJETOS QUE GRAVAN EL ISN 10%
1	8	0	1	0	2	CONTRIBUCIÓN EXTRAORDINARIA A CARGO DE LOS SUJETOS QUE GRAVAN EL ISN 10% (DECLARACIÓN)
1	8	0	1	0	3	MONTO PAGADO CON ANTERIORIDAD CONTRIBUCIÓN EXTRAORDINARIA A CARGO DE LOS SUJETOS QUE GRAVAN EL ISN 10%
1	8	0	1	0	4	PAGO EN EXCESO CONTRIBUCIÓN EXTRAORDINARIA A CARGO DE LOS SUJETOS QUE GRAVAN EL ISN 10%
1	8	0	1	0	5	ESTÍMULO FISCAL ESTADO, MUNICIPIOS Y ORGANISMOS DESCENTRALIZADOS CONTRIBUCIÓN EXTRAORDINARIA A CARGO DE LOS SUJETOS QUE GRAVAN EL ISN 10% (DECLARACIÓN)
1	8	0	1	0	6	ESTÍMULO FISCAL ESTADO, MUNICIPIOS Y ORGANISMOS DESCENTRALIZADOS PARTE ACTUALIZADA CONTRIBUCIÓN EXTRAORDINARIA A CARGO DE LOS SUJETOS QUE GRAVAN EL ISN 10%
1	8	0	1	0	7	PORTE ACTUALIZADA CONTRIBUCIÓN EXTRAORDINARIA A CARGO DE LOS SUJETOS QUE GRAVAN EL ISN 10%
1	8	0	1	0	8	MONTO PAGADO CON ANTERIORIDAD PARTE ACTUALIZADA CONTRIBUCIÓN EXTRAORDINARIA A CARGO DE LOS SUJETOS QUE GRAVAN EL ISN 10%
1	8	0	1	0	9	PAGO EN EXCESO PARTE ACTUALIZADA CONTRIBUCIÓN EXTRAORDINARIA A CARGO DE LOS SUJETOS QUE GRAVAN EL ISN 10%
1	8	0	1	1	0	CONTRIBUCIÓN EXTRAORDINARIA A CARGO DE LOS SUJETOS QUE GRAVAN EL ISN 10% ACTOS DE FISCALIZACION
1	8	0	1	1	1	PARTE ACTUALIZADA CONTRIBUCIÓN EXTRAORDINARIA A CARGO DE LOS SUJETOS QUE GRAVAN EL ISN 10% ACTOS DE FISCALIZACION
1	8	0	1	1	2	MONTO PAGADO CON ANTERIORIDAD CONTRIBUCIÓN EXTRAORDINARIA A CARGO DE LOS SUJETOS QUE GRAVAN EL ISN 10% ACTOS DE FISCALIZACION
1	8	0	1	1	3	MONTO PAGADO CON ANTERIORIDAD PARTE ACTUALIZADA CONTRIBUCIÓN EXTRAORDINARIA A CARGO DE LOS SUJETOS QUE GRAVAN EL ISN 10% ACTOS DE FISCALIZACION
1	8	0	1	1	4	ESTIMULO FISCAL COVID-19 PARTE ACTUALIZADA CONTRIBUCION EXTRAORDINARIA A CARGO DE LOS SUJETOS QUE GRAVAN EL ISN 10%
1	8	0	2	0	0	<b>CONTRIBUCIÓN EXTRAORDINARIA A CARGO DE LOS SUJETOS QUE GRAVAN EL ISN 5%</b>
1	8	0	2	0	1	CONTRIBUCIÓN EXTRAORDINARIA A CARGO DE LOS SUJETOS QUE GRAVAN EL ISN 5%
1	8	0	2	0	2	CONTRIBUCIÓN EXTRAORDINARIA A CARGO DE LOS SUJETOS QUE GRAVAN EL ISN 5% (DECLARACIÓN)
1	8	0	2	0	3	MONTO PAGADO CON ANTERIORIDAD CONTRIBUCIÓN EXTRAORDINARIA A CARGO DE LOS SUJETOS QUE GRAVAN EL ISN 5%
1	8	0	2	0	4	PAGO EN EXCESO CONTRIBUCIÓN EXTRAORDINARIA A CARGO DE LOS SUJETOS QUE GRAVAN EL ISN 5%
1	8	0	2	0	5	ESTÍMULO FISCAL ESTADO, MUNICIPIOS Y ORGANISMOS DESCENTRALIZADOS CONTRIBUCIÓN EXTRAORDINARIA A CARGO DE LOS SUJETOS QUE GRAVAN EL ISN 5% (DECLARACIÓN)
1	8	0	2	0	6	ESTÍMULO FISCAL ESTADO, MUNICIPIOS Y ORGANISMOS DESCENTRALIZADOS PARTE ACTUALIZADA CONTRIBUCIÓN EXTRAORDINARIA A CARGO DE LOS SUJETOS QUE GRAVAN EL ISN 5%
1	8	0	2	0	7	PARTE ACTUALIZADA CONTRIBUCIÓN EXTRAORDINARIA A CARGO DE LOS SUJETOS QUE GRAVAN EL ISN 5%
1	8	0	2	0	8	MONTO PAGADO CON ANTERIORIDAD PARTE ACTUALIZADA CONTRIBUCIÓN EXTRAORDINARIA A CARGO DE LOS SUJETOS QUE GRAVAN EL ISN 5%
1	8	0	2	0	9	PAGO EN EXCESO PARTE ACTUALIZADA CONTRIBUCIÓN EXTRAORDINARIA A CARGO DE LOS SUJETOS QUE GRAVAN EL ISN 5%
1	8	0	2	1	0	CONTRIBUCIÓN EXTRAORDINARIA A CARGO DE LOS SUJETOS QUE GRAVAN EL ISN 5% ACTOS DE FISCALIZACION
1	8	0	2	1	1	PARTE ACTUALIZADA CONTRIBUCIÓN EXTRAORDINARIA A CARGO DE LOS SUJETOS QUE GRAVAN EL ISN 5% ACTOS DE FISCALIZACION
1	8	0	2	1	2	MONTO PAGADO CON ANTERIORIDAD CONTRIBUCIÓN EXTRAORDINARIA A CARGO DE LOS SUJETOS QUE GRAVAN EL ISN 5% ACTOS DE FISCALIZACION
1	8	0	2	1	3	MONTO PAGADO CON ANTERIORIDAD PARTE ACTUALIZADA CONTRIBUCIÓN EXTRAORDINARIA A CARGO DE LOS SUJETOS QUE GRAVAN EL ISN 5% ACTOS DE FISCALIZACION
1	8	0	2	1	4	ESTIMULO FISCAL COVID-19 PARTE ACTUALIZADA CONTRIBUCION EXTRAORDINARIA A CARGO DE LOS SUJETOS QUE GRAVAN EL ISN 5%
1	8	0	3	0	0	<b>CONTRIBUCIÓN EXTRAORDINARIA PARA LA CRUZ ROJA</b>



# RUBRO DE INGRESOS

2022

## DESCRIPCIÓN

RUBRO DE INGRESOS	TIPO	CLASE	CLASE 2	CONCEPTO	CONCEPTO 2	DESCRIPCIÓN
1	8	0	3	0	1	CONTRIBUCIÓN EXTRAORDINARIA PARA LA CRUZ ROJA
1	8	0	3	0	2	ESTÍMULO FISCAL ESTADO, MUNICIPIOS Y ORGANISMOS DESCENTRALIZADOS CONTRIBUCIÓN EXTRAORDINARIA PARA LA CRUZ ROJA
1	8	0	3	0	3	PARTE ACTUALIZADA CONTRIBUCIÓN EXTRAORDINARIA PARA LA CRUZ ROJA
1	8	0	3	0	4	ESTÍMULO FISCAL ESTADO, MUNICIPIOS Y ORGANISMOS DESCENTRALIZADOS PARTE ACTUALIZADA CONTRIBUCIÓN EXTRAORDINARIA PARA LA CRUZ ROJA
1	8	0	3	0	5	ESTIMULO COVID-19 PARTE ACTUALIZADA CONTRIBUCION EXTRAORDINARIA PARA LA CRUZ ROJA
1	8	0	3	0	6	ADEUDO CONTRIBUCIÓN EXTRAORDINARIA PARA LA CRUZ ROJA MEXICANA
1	8	0	3	0	7	PARTE ACTUALIZADA ADEUDO CONTRIBUCIÓN EXTRAORDINARIA PARA LA CRUZ ROJA MEXICANA
1	8	0	3	0	8	ESTÍMULO FISCAL ESTADO, MUNICIPIOS Y ORGANISMOS DESCENTRALIZADOS ADEUDO CONTRIBUCIÓN EXTRAORDINARIA CRUZ ROJA MEXICANA
1	8	0	4	0	0	<b>CONTRIBUCIÓN EXTRAORDINARIA PARA EL FIDEICOMISO EXPO-CHIHUAHUA ISN</b>
1	8	0	4	0	1	CONTRIBUCIÓN EXTRAORDINARIA PARA EL FIDEICOMISO EXPO-CHIHUAHUA ISN
1	8	0	4	0	2	MONTO PAGADO CON ANTERIORIDAD CONTRIBUCIÓN EXTRAORDINARIA PARA EL FIDEICOMISO EXPO-CHIHUAHUA ISN
1	8	0	4	0	3	PAGO EN EXCESO CONTRIBUCIÓN EXTRAORDINARIA PARA EL FIDEICOMISO EXPO-CHIHUAHUA ISN
1	8	0	4	0	4	ESTÍMULO FISCAL ESTADO, MUNICIPIOS Y ORGANISMOS DESCENTRALIZADOS CONTRIBUCIÓN EXTRAORDINARIA PARA EL FIDEICOMISO EXPO-CHIHUAHUA ISN
1	8	0	4	0	5	ESTÍMULO FISCAL ESTADO, MUNICIPIOS Y ORGANISMOS DESCENTRALIZADOS PARTE ACTUALIZADA CONTRIBUCIÓN EXTRAORDINARIA PARA EL FIDEICOMISO EXPO-CHIHUAHUA ISN
1	8	0	4	0	6	PARTE ACTUALIZADA CONTRIBUCIÓN EXTRAORDINARIA PARA EL FIDEICOMISO EXPO-CHIHUAHUA ISN
1	8	0	4	0	7	MONTO PAGADO CON ANTERIORIDAD PARTE ACTUALIZADA CONTRIBUCIÓN EXTRAORDINARIA PARA EL FIDEICOMISO EXPO-CHIHUAHUA ISN
1	8	0	4	0	8	PAGO EN EXCESO PARTE ACTUALIZADA CONTRIBUCIÓN EXTRAORDINARIA PARA EL FIDEICOMISO EXPO-CHIHUAHUA ISN
1	8	0	4	0	9	CONTRIBUCIÓN EXTRAORDINARIA PARA EL FIDEICOMISO EXPO-CHIHUAHUA ISN ACTOS DE FISCALIZACION
1	8	0	4	1	0	PARTE ACTUALIZADA CONTRIBUCIÓN EXTRAORDINARIA PARA EL FIDEICOMISO EXPO-CHIHUAHUA ISN ACTOS DE FISCALIZACION
1	8	0	4	1	1	MONTO PAGADO CON ANTERIORIDAD CONTRIBUCIÓN EXTRAORDINARIA PARA EL FIDEICOMISO EXPO-CHIHUAHUA ISN ACTOS DE FISCALIZACION
1	8	0	4	1	2	MONTO PAGADO CON ANTERIORIDAD PARTE ACTUALIZADA CONTRIBUCIÓN EXTRAORDINARIA PARA EL FIDEICOMISO EXPO-CHIHUAHUA ISN ACTOS DE FISCALIZACION
1	8	0	5	0	0	<b>IMPUESTO ADICIONAL UNIVERSITARIO</b>
1	8	0	5	0	1	IMPUESTO ADICIONAL UNIVERSITARIO
1	8	0	5	0	2	MONTO PAGADO CON ANTERIORIDAD IMPUESTO UNIVERSITARIO
1	8	0	5	0	3	PAGO EN EXCESO IMPUESTO ADICIONAL UNIVERSITARIO
1	8	0	5	0	4	ESTÍMULO FISCAL ESTADO, MUNICIPIOS Y ORGANISMOS DESCENTRALIZADOS IMPUESTO UNIVERSITARIO
1	8	0	5	0	5	ESTÍMULO FISCAL ESTADO, MUNICIPIOS Y ORGANISMOS DESCENTRALIZADOS PARTE ACTUALIZADA IMPUESTO ADICIONAL UNIVERSITARIO
1	8	0	5	0	6	PARTE ACTUALIZADA IMPUESTO ADICIONAL UNIVERSITARIO
1	8	0	5	0	7	MONTO PAGADO CON ANTERIORIDAD PARTE ACTUALIZADA IMPUESTO UNIVERSITARIO
1	8	0	5	0	8	PAGO EN EXCESO PARTE ACTUALIZADA IMPUESTO ADICIONAL UNIVERSITARIO
1	8	0	5	0	9	UNIVERSITARIO ACTOS DEL REGISTRO CIVIL
1	8	0	5	1	0	IMPUESTO UNIVERSITARIO MENSUAL ACTOS DEL REGISTRO CIVIL
1	8	0	5	1	2	IMPUESTO ADICIONAL UNIVERSITARIO POR ACTOS DE FISCALIZACIÓN
1	8	0	5	1	3	IMPUESTO ADICIONAL UNIVERSITARIO ACTUALIZACIÓN POR ACTOS DE FISCALIZACIÓN
1	8	0	5	1	4	MONTO PAGADO CON ANTERIORIDAD IMPUESTO UNIVERSITARIO POR ACTOS DE FISCALIZACION
1	8	0	5	1	5	MONTO PAGADO CON ANTERIORIDAD IMPUESTO ADICIONAL UNIVERSITARIO ACTUALIZACIÓN POR ACTOS DE FISCALIZACIÓN
1	8	0	5	1	6	ESTIMULO COVID-19 PARTE ACTUALIZADA IMPUESTO ADICIONAL UNIVERSITARIO
1	8	0	5	1	7	ESTIMULO COVID-19 IMPUESTO UNIVERSITARIO
1	8	0	5	1	8	IMPUESTO ADICIONAL UNIVERSITARIO-DERECHOS
1	8	0	5	1	9	PARTE ACTUALIZADA IMPUESTO ADICIONAL UNIVERSITARIO-DERECHOS
1	8	0	5	2	0	ESTÍMULO FISCAL ESTADO, MUNICIPIOS Y ORGANISMOS DESCENTRALIZADOS IMPUESTO UNIVERSITARIO-DERECHOS
1	8	0	5	2	1	ESTÍMULO FISCAL ESTADO, MUNICIPIOS Y ORGANISMOS DESCENTRALIZADOS PARTE ACTUALIZADA IMPUESTO ADICIONAL UNIVERSITARIO-DERECHOS
1	8	0	5	2	2	IMPUESTO ADICIONAL UNIVERSITARIO-USO DE CARRETERAS DE CUOTA DEL ESTADO
1	9	0	0	0	0	<b>IMPUESTOS NO COMPRENDIDOS EN LA LEY DE INGRESOS VIGENTE, CAUSADOS EN EJERCICIOS FISCALES ANTERIORES PENDIENTES DE LIQUIDACIÓN O PAGO</b>
2	0	0	0	0	0	<b>CUOTAS Y APORTACIONES DE SEGURIDAD SOCIAL</b>
2	1	0	0	0	0	<b>APORTACIONES PARA FONDOS DE VIVIENDA</b>
2	2	0	0	0	0	<b>CUOTAS PARA LA SEGURIDAD SOCIAL</b>
2	3	0	0	0	0	<b>CUOTAS DE AHORRO PARA EL RETIRO</b>
2	4	0	0	0	0	<b>OTRAS CUOTAS Y APORTACIONES PARA LA SEGURIDAD SOCIAL</b>
2	5	0	0	0	0	<b>ACCESORIOS DE CUOTAS Y APORTACIONES DE SEGURIDAD SOCIAL</b>
3	0	0	0	0	0	<b>CONTRIBUCIONES DE MEJORAS</b>
3	1	0	0	0	0	<b>CONTRIBUCIONES DE MEJORAS POR OBRAS PÚBLICAS</b>
3	9	0	0	0	0	<b>CONTRIBUCIONES DE MEJORAS NO COMPRENDIDAS EN LA LEY DE INGRESOS VIGENTE, CAUSADAS EN EJERCICIOS FISCALES ANTERIORES PENDIENTES DE LIQUIDACIÓN O PAGO</b>
4	0	0	0	0	0	<b>DERECHOS</b>
4	1	0	0	0	0	<b>DERECHOS POR EL USO, GOCE, APROVECHAMIENTO O EXPLOTACIÓN DE BIENES DE DOMINIO PÚBLICO</b>

# RUBRO DE INGRESOS 2022 DESCRIPCIÓN

RUBRO DE INGRESOS	TIPO	CLASE	CLASE 2	CONCEPTO	CONCEPTO 2	DESCRIPCIÓN
4	1	0	1	0	0	<b>USO DE CARRETERAS DE CUOTA CONCESIONADAS POR LA FEDERACIÓN</b>
4	1	0	1	0	1	USO DE CARRETERAS DE CUOTA CONCESIONADAS POR LA FEDERACIÓN
4	1	0	1	0	2	INGRESO ORDINARIO CARRETERAS CONCESIONADAS POR LA FEDERACIÓN
4	1	0	1	0	3	INGRESO TELEPEAJE CARRETERAS CONCESIONADAS POR LA FEDERACIÓN
4	1	0	1	0	4	INGRESO PREFERENCIAL CARRETERAS CONCESIONADAS POR LA FEDERACIÓN
4	1	0	1	0	5	INGRESO DEPENDENCIAS CARRETERAS CONCESIONADAS POR LA FEDERACIÓN
4	1	0	1	0	6	INGRESO PREPAGADO CARRETERAS CONCESIONADAS POR LA FEDERACIÓN
4	1	0	1	0	7	OTROS INGRESOS CARRETERAS CONCESIONADAS POR LA FEDERACIÓN
4	1	0	2	0	0	<b>USO DE CARRETERAS DE CUOTA ESTATALES</b>
4	1	0	2	0	1	USO DE CARRETERAS DE CUOTA ESTATALES
4	1	0	2	0	2	INGRESO ORDINARIO CARRETERAS ESTATALES
4	1	0	2	0	3	INGRESO TELEPEAJE CARRETERAS ESTATALES
4	1	0	2	0	4	INGRESO PREFERENCIAL CARRETERAS ESTATALES
4	1	0	2	0	5	INGRESO DEPENDENCIAS CARRETERAS ESTATALES
4	1	0	2	0	6	INGRESO PREPAGADO CARRETERAS ESTATALES
4	1	0	2	0	7	OTROS INGRESOS CARRETERAS ESTATALES
4	3	0	0	0	0	<b>DERECHOS POR PRESTACIÓN DE SERVICIOS</b>
4	3	0	1	0	0	<b>SERVICIOS COMUNES PRESTADOS POR LAS DEPENDENCIAS DEL PODER EJECUTIVO</b>
4	3	0	1	0	1	SERVICIOS COMUNES PRESTADOS POR LAS DEPENDENCIAS DEL PODER EJECUTIVO
4	3	0	1	0	2	POR CADA CERTIFICACIÓN, CONSTANCIA O COPIA CERTIFICADA, EN DOCUMENTOS DE UNA HOJA TAMAÑO CARTA U OFICIO
4	3	0	1	0	3	POR CADA CERTIFICACIÓN, CONSTANCIA O COPIA CERTIFICADA, EN DOCUMENTOS POR CADA HOJA O FRACCIÓN EXCEDENTE
4	3	0	1	0	4	COPIA FOTOSTÁTICA SIMPLE EN PAPEL TAMAÑO CARTA U OFICIO POR CADA HOJA
4	3	0	1	0	5	ESTÍMULO FISCAL ESTADO, MUNICIPIOS Y ORGANISMOS DESCENTRALIZADOS POR CADA CERTIFICACIÓN, CONSTANCIA O COPIA CERTIFICADA, EN DOCUMENTOS DE UNA HOJA TAMAÑO CARTA U OFICIO
4	3	0	1	0	6	ESTÍMULO FISCAL ESTADO, MUNICIPIOS Y ORGANISMOS DESCENTRALIZADOS POR CADA CERTIFICACIÓN, CONSTANCIA O COPIA CERTIFICADA, EN DOCUMENTOS POR CADA HOJA O FRACCIÓN EXCEDENTE
4	3	0	2	0	0	<b>SERVICIOS PRESTADOS POR EL DEPARTAMENTO DE ANÁLISIS JURÍDICOS DE LA DIRECCIÓN GENERAL DE NORMATIVIDAD DE LA SECRETARÍA GENERAL DE GOBIERNO</b>
4	3	0	2	0	1	SERVICIOS PRESTADOS POR EL DEPARTAMENTO DE ANÁLISIS JURÍDICOS DE LA DIRECCIÓN GENERAL DE NORMATIVIDAD DE LA SECRETARÍA GENERAL DE GOBIERNO
4	3	0	2	0	2	LEGALIZACIÓN DE FIRMAS EN DOCUMENTOS ESCOLARES
4	3	0	2	0	3	LEGALIZACIÓN DE FIRMAS EN DOCUMENTOS DE CUALQUIER NATURALEZA
4	3	0	2	0	4	APOSTILLAMIENTO DE DOCUMENTOS PARA USO EN EL EXTRANJERO
4	3	0	2	0	5	ESTÍMULO FISCAL ESTADO, MUNICIPIOS Y ORGANISMOS DESCENTRALIZADOS LEGALIZACIÓN DE FIRMAS EN DOCUMENTOS DE CUALQUIER NATURALEZA
4	3	0	2	0	6	ESTÍMULO FISCAL ESTADO, MUNICIPIOS Y ORGANISMOS DESCENTRALIZADOS LEGALIZACIÓN DE FIRMAS EN DOCUMENTOS ESCOLARES
4	3	0	3	0	0	<b>SERVICIOS PRESTADOS POR LA DIRECCIÓN DE GOBERNACIÓN</b>
4	3	0	3	0	1	SERVICIOS PRESTADOS POR LA DIRECCIÓN DE GOBERNACIÓN
4	3	0	4	0	0	<b>LICENCIA QUE AUTORIZA LA OPERACIÓN Y EL FUNCIONAMIENTO DE ESTABLECIMIENTOS EN CUYOS GIROS SE PERMITA LA VENTA, SUMINISTRO O CONSUMO DE BEBIDAS ALCOHÓLICAS DE ACUERDO CON LA LEY DE ALCOHOLES DEL ESTADO DE CHIHUAHUA, EN ENVASE CERRADO</b>
4	3	0	4	0	1	LICENCIA QUE AUTORIZA LA OPERACIÓN Y EL FUNCIONAMIENTO DE ESTABLECIMIENTOS EN CUYOS GIROS SE PERMITA LA VENTA, SUMINISTRO O CONSUMO DE BEBIDAS ALCOHÓLICAS DE ACUERDO CON LA LEY DE ALCOHOLES DEL ESTADO DE CHIHUAHUA, EN ENVASE CERRADO PARA AGENCIAS DE DISTRIBUCIÓN
4	3	0	4	0	2	LICENCIA QUE AUTORIZA LA OPERACIÓN Y EL FUNCIONAMIENTO DE ESTABLECIMIENTOS EN CUYOS GIROS SE PERMITA LA VENTA, SUMINISTRO O CONSUMO DE BEBIDAS ALCOHÓLICAS DE ACUERDO CON LA LEY DE ALCOHOLES DEL ESTADO DE CHIHUAHUA, EN ENVASE CERRADO PARA DEPÓSITOS DE CERVEZA, VINOS Y LICORES, AL MAYOREO Y MENUDEO
4	3	0	4	0	3	LICENCIA QUE AUTORIZA LA OPERACIÓN Y EL FUNCIONAMIENTO DE ESTABLECIMIENTOS EN CUYOS GIROS SE PERMITA LA VENTA, SUMINISTRO O CONSUMO DE BEBIDAS ALCOHÓLICAS DE ACUERDO CON LA LEY DE ALCOHOLES DEL ESTADO DE CHIHUAHUA, EN ENVASE CERRADO PARA DEPÓSITOS DE CERVEZA, VINOS Y LICORES, AL MAYOREO
4	3	0	4	0	4	LICENCIA QUE AUTORIZA LA OPERACIÓN Y EL FUNCIONAMIENTO DE ESTABLECIMIENTOS EN CUYOS GIROS SE PERMITA LA VENTA, SUMINISTRO O CONSUMO DE BEBIDAS ALCOHÓLICAS DE ACUERDO CON LA LEY DE ALCOHOLES DEL ESTADO DE CHIHUAHUA, EN ENVASE CERRADO PARA LICORERÍAS
4	3	0	4	0	5	LICENCIA QUE AUTORIZA LA OPERACIÓN Y EL FUNCIONAMIENTO DE ESTABLECIMIENTOS EN CUYOS GIROS SE PERMITA LA VENTA, SUMINISTRO O CONSUMO DE BEBIDAS ALCOHÓLICAS DE ACUERDO CON LA LEY DE ALCOHOLES DEL ESTADO DE CHIHUAHUA, EN ENVASE CERRADO PARA LICORERÍAS EN TIENDAS DE AUTOSERVICIO
4	3	0	4	0	6	LICENCIA QUE AUTORIZA LA OPERACIÓN Y EL FUNCIONAMIENTO DE ESTABLECIMIENTOS EN CUYOS GIROS SE PERMITA LA VENTA, SUMINISTRO O CONSUMO DE BEBIDAS ALCOHÓLICAS DE ACUERDO CON LA LEY DE ALCOHOLES DEL ESTADO DE CHIHUAHUA, EN ENVASE CERRADO PARA LICORERÍAS EN TIENDAS DE SUPERMERCADO
4	3	0	4	0	7	LICENCIA QUE AUTORIZA LA OPERACIÓN Y EL FUNCIONAMIENTO DE ESTABLECIMIENTOS EN CUYOS GIROS SE PERMITA LA VENTA, SUMINISTRO O CONSUMO DE BEBIDAS ALCOHÓLICAS DE ACUERDO CON LA LEY DE ALCOHOLES DEL ESTADO DE CHIHUAHUA, EN ENVASE CERRADO PARA DEPÓSITOS DE CERVEZA AL MAYOREO Y MENUDEO
4	3	0	4	0	8	LICENCIA QUE AUTORIZA LA OPERACIÓN Y EL FUNCIONAMIENTO DE ESTABLECIMIENTOS EN CUYOS GIROS SE PERMITA LA VENTA, SUMINISTRO O CONSUMO DE BEBIDAS ALCOHÓLICAS DE ACUERDO CON LA LEY DE ALCOHOLES DEL ESTADO DE CHIHUAHUA, EN ENVASE CERRADO PARA DEPÓSITOS DE CERVEZA AL MAYOREO
4	3	0	4	0	9	LICENCIA QUE AUTORIZA LA OPERACIÓN Y EL FUNCIONAMIENTO DE ESTABLECIMIENTOS EN CUYOS GIROS SE PERMITA LA VENTA, SUMINISTRO O CONSUMO DE BEBIDAS ALCOHÓLICAS DE ACUERDO CON LA LEY DE ALCOHOLES DEL ESTADO DE CHIHUAHUA, EN ENVASE CERRADO PARA DEPÓSITOS DE CERVEZA AL MENUDEO
4	3	0	4	1	0	LICENCIA QUE AUTORIZA LA OPERACIÓN Y EL FUNCIONAMIENTO DE ESTABLECIMIENTOS EN CUYOS GIROS SE PERMITA LA VENTA, SUMINISTRO O CONSUMO DE BEBIDAS ALCOHÓLICAS DE ACUERDO CON LA LEY DE ALCOHOLES DEL ESTADO DE CHIHUAHUA, EN ENVASE CERRADO PARA TIENDAS DE ABARROTES
4	3	0	4	1	1	LICENCIA QUE AUTORIZA LA OPERACIÓN Y EL FUNCIONAMIENTO DE ESTABLECIMIENTOS EN CUYOS GIROS SE PERMITA LA VENTA, SUMINISTRO O CONSUMO DE BEBIDAS ALCOHÓLICAS DE ACUERDO CON LA LEY DE ALCOHOLES DEL ESTADO DE CHIHUAHUA, EN ENVASE CERRADO BOUTIQUE
4	3	0	4	1	2	LICENCIA QUE AUTORIZA LA OPERACIÓN Y EL FUNCIONAMIENTO DE ESTABLECIMIENTOS EN CUYOS GIROS SE PERMITA LA VENTA, SUMINISTRO O CONSUMO DE BEBIDAS ALCOHÓLICAS DE ACUERDO CON LA LEY DE ALCOHOLES DEL ESTADO DE CHIHUAHUA, EN ENVASE CERRADO PARA TIENDA DE ABARROTES EN ZONA HABITACIONAL
4	3	0	5	0	0	<b>LICENCIA QUE AUTORIZA LA OPERACIÓN Y EL FUNCIONAMIENTO DE ESTABLECIMIENTOS EN CUYOS GIROS SE PERMITA LA VENTA, SUMINISTRO O CONSUMO DE BEBIDAS ALCOHÓLICAS DE ACUERDO CON LA LEY DE ALCOHOLES DEL ESTADO DE CHIHUAHUA, EN ENVASE ABIERTO O AL COPEO</b>
4	3	0	5	0	1	LICENCIA QUE AUTORIZA LA OPERACIÓN Y EL FUNCIONAMIENTO DE ESTABLECIMIENTOS EN CUYOS GIROS SE PERMITA LA VENTA, SUMINISTRO O CONSUMO DE BEBIDAS ALCOHÓLICAS DE ACUERDO CON LA LEY DE ALCOHOLES DEL ESTADO DE CHIHUAHUA, EN ENVASE ABIERTO O AL COPEO PARA CENTROS NOCTURNOS
4	3	0	5	0	2	LICENCIA QUE AUTORIZA LA OPERACIÓN Y EL FUNCIONAMIENTO DE ESTABLECIMIENTOS EN CUYOS GIROS SE PERMITA LA VENTA, SUMINISTRO O CONSUMO DE BEBIDAS ALCOHÓLICAS DE ACUERDO CON LA LEY DE ALCOHOLES DEL ESTADO DE CHIHUAHUA, EN ENVASE ABIERTO O AL COPEO PARA SALONES DE FIESTAS





# RUBRO DE INGRESOS

2022

## DESCRIPCIÓN

RUBRO DE INGRESOS	TIPO	CLASE	CLASE 2	CONCEPTO	CONCEPTO 2	DESCRIPCIÓN
4	3	1	0	0	0	PARTE ACTUALIZADA REVALIDACIÓN ANUAL DE LAS LICENCIAS DE LOS ESTABLECIMIENTOS EN LOS QUE SE VENDEN, SUMINISTRAN O CONSUMEN BEBIDAS ALCOHÓLICAS EN ENVASE CERRADO, ABIERTO O AL COPEO
4	3	1	0	0	1	PARTE ACTUALIZADA LICENCIAS DE GOBERNACIÓN
4	3	1	2	0	0	<b>MODIFICACIÓN DE DATOS DE LAS LICENCIAS DE LOS ESTABLECIMIENTOS EN LOS QUE SE VENDEN O SUMINISTRAN BEBIDAS ALCOHÓLICAS EN ENVASE CERRADO, ABIERTO O AL COPEO</b>
4	3	1	2	0	1	MODIFICACIÓN DE DATOS DE LAS LICENCIAS DE LOS ESTABLECIMIENTOS EN LOS QUE SE VENDEN O SUMINISTRAN BEBIDAS ALCOHÓLICAS EN ENVASE CERRADO, ABIERTO O AL COPEO CAMBIO DE DOMICILIO
4	3	1	2	0	2	MODIFICACIÓN DE DATOS DE LAS LICENCIAS DE LOS ESTABLECIMIENTOS EN LOS QUE SE VENDEN O SUMINISTRAN BEBIDAS ALCOHÓLICAS EN ENVASE CERRADO, ABIERTO O AL COPEO CAMBIO DE DENOMINACIÓN
4	3	1	2	0	3	MODIFICACIÓN DE DATOS DE LAS LICENCIAS DE LOS ESTABLECIMIENTOS EN LOS QUE SE VENDEN O SUMINISTRAN BEBIDAS ALCOHÓLICAS EN ENVASE CERRADO, ABIERTO O AL COPEO CAMBIO DE TITULAR
4	3	1	2	0	4	MODIFICACIÓN DE DATOS DE LAS LICENCIAS DE LOS ESTABLECIMIENTOS EN LOS QUE SE VENDEN O SUMINISTRAN BEBIDAS ALCOHÓLICAS EN ENVASE CERRADO, ABIERTO O AL COPEO DISMINUCIÓN DE GIRO
4	3	1	2	0	5	MODIFICACIÓN DE DATOS DE LAS LICENCIAS DE LOS ESTABLECIMIENTOS EN LOS QUE SE VENDEN O SUMINISTRAN BEBIDAS ALCOHÓLICAS EN ENVASE CERRADO, ABIERTO O AL COPEO ASIGNACIÓN DE DENOMINACIÓN
4	3	1	2	0	6	CUANDO SE TRATE DE CAMBIO DE GIRO O AÑADIR, UNO O VARIOS GIROS A LA LICENCIA RESPECTIVA, SE CAUSARA EL 80% (OCHENTA POR CIENTO) DE LOS DERECHOS POR EXPEDICIÓN DE LA LICENCIA A QUE SE REFIERE EL NUMERAL 1 DEL APARTADO III DE LA TARIFA QUE CORRESPONDA AL GIRO SOLICITADO. CUANDO SE CUENTE CON UNA LICENCIA Y SE MODIFIQUE EL RIGO A CENTRO RECREATIVO, SE CAUSARÁ EL 50% (CINCUENTA POR CIENTO) DE LOS DERECHOS DE EXPEDICIÓN A QUE SE REFIERE EL SUBNUMERAL 1.2, INCISOS H) Y M) DE LA TARIFA, PROCEDIÉNDOSE A LA CANCELACIÓN DE LA LICENCIA PREVIAMENTE OTORGADA. POR EL INCREMENTO DE LAS BEBIDAS ALCOHÓLICAS AUTORIZADAS EN LA LICENCIA RESPECTIVA, SE CAUSARÁN EL 80% (OCHENTA POR CIENTO) DE LOS DERECHOS QUE CORRESPONDEN POR EXPEDICIÓN DE LA LICENCIA DE QUE SE TRATE
4	3	1	2	0	7	INTEGRACIÓN DOCUMENTAL PARA EL OTORGAMIENTO DE UNA LICENCIA PARA OPERACIÓN DE ESTABLECIMIENTOS EN LOS QUE SE VENDEN, SUMINISTRAN O CONSUMEN BEBIDAS ALCOHÓLICAS EN ENVASE CERRADO, ABIERTO O AL COPEO
4	3	1	3	0	0	<b>AUTORIZACIÓN PARA EL FUNCIONAMIENTO DE PISTA DE BAILE, COMO GIRO COMPLEMENTARIO AL DE LA LICENCIA OTORGADA, PARA AQUELLOS ESTABLECIMIENTOS EN LOS QUE SE EXPENDEN, DISTRIBUYEN O INGIEREN BEBIDAS ALCOHÓLICAS EN ENVASE ABIERTO O AL COPEO</b>
4	3	1	3	0	1	AUTORIZACIÓN PARA EL FUNCIONAMIENTO DE PISTA DE BAILE, COMO ACTIVIDAD COMPLEMENTARIA AL GIRO DE LA LICENCIA OTORGADA, PARA AQUELLOS ESTABLECIMIENTOS EN LOS QUE SE VENDEN, SUMINISTRAN O CONSUMEN BEBIDAS ALCOHÓLICAS EN ENVASE ABIERTO O AL COPEO
4	3	1	4	0	0	<b>EXPEDICIÓN DE DUPLICADO DE LA LICENCIA, SE CAUSARÁ EL 5% (CINCO POR CIENTO) DE LOS DERECHOS QUE CORRESPONDEN POR LA AUTORIZACIÓN SEGÚN EL GIRO DEL ESTABLECIMIENTO. EN EL CASO DE QUE UNA LICENCIA INCLUYA VARIOS GIROS, SE CAUSARÁ EL PORCENTAJE INDICADO EN POR EL GIRO QUE CAUSE MAYOR IMPORTE</b>
4	3	1	4	0	1	EXPEDICIÓN DE DUPLICADO DE LA LICENCIA, SE CAUSARÁ EL 5% (CINCO POR CIENTO) DE LOS DERECHOS QUE CORRESPONDAN POR LA AUTORIZACIÓN A QUE SE REFIERE EL NUMERAL 1, DEL APARTADO III DE LA TARIFA, SEGÚN EL GIRO DEL ESTABLECIMIENTO. EN EL CASO DE QUE UNA LICENCIA INCLUYA VARIOS GIROS, SE CAUSARÁ EL PORCENTAJE INDICADO EN POR EL GIRO QUE CAUSE MAYOR IMPORTE
4	3	1	5	0	0	<b>PERMISO ESPECIAL PARA VENTA DE BEBIDAS ALCOHÓLICAS, POR EVENTO</b>
4	3	1	5	0	7	PERMISO ESPECIAL PARA VENTA DE BEBIDAS ALCOHÓLICAS, POR EVENTO, POR LA AUTORIZACIÓN EN EVENTOS DE DEGUSTACIÓN DE LICOR CON FINES DE LUCRO
4	3	1	5	0	8	PERMISO ESPECIAL PARA VENTA DE BEBIDAS ALCOHÓLICAS, POR EVENTO, POR LA AUTORIZACIÓN EN EVENTOS DE DEGUSTACIÓN DE CERVEZA Y/O VINOS DE MESA CON FINES DE LUCRO
4	3	1	5	0	9	PERMISO ESPECIAL PARA VENTA DE BEBIDAS ALCOHÓLICAS, POR EVENTO, CERVEZA DE 1 A 200 PERSONAS
4	3	1	5	1	0	PERMISO ESPECIAL PARA VENTA DE BEBIDAS ALCOHÓLICAS, POR EVENTO, CERVEZA DE 201 A 400 PERSONAS
4	3	1	5	1	1	PERMISO ESPECIAL PARA VENTA DE BEBIDAS ALCOHÓLICAS, POR EVENTO, CERVEZA DE 401 PERSONAS EN ADELANTE
4	3	1	5	1	2	PERMISO ESPECIAL PARA VENTA DE BEBIDAS ALCOHÓLICAS, POR EVENTO, LICOR DE 1 A 200 PERSONAS
4	3	1	5	1	3	PERMISO ESPECIAL PARA VENTA DE BEBIDAS ALCOHÓLICAS, POR EVENTO, LICOR DE 201 A 400 PERSONAS
4	3	1	5	1	4	PERMISO ESPECIAL PARA VENTA DE BEBIDAS ALCOHÓLICAS, POR EVENTO, LICOR DE 401 PERSONAS EN ADELANTE
4	3	1	5	1	5	ESTIMULO COVID-19 PERMISO ESPECIAL PARA VENTA DE BEBIDAS ALCOHÓLICAS, POR EVENTO, CERVEZA DE 1 A 200 PERSONAS
4	3	1	5	1	6	ESTIMULO COVID-19 PERMISO ESPECIAL PARA VENTA DE BEBIDAS ALCOHÓLICAS, POR EVENTO, LICOR DE 1 A 200 PERSONAS
4	3	1	6	0	0	<b>EN ESPECTÁCULO MASIVO: DEPORTIVO, ARTÍSTICO, CULTURAL O SIMILAR</b>
4	3	1	6	0	5	EN ESPECTÁCULO MASIVO: DEPORTIVO, ARTÍSTICO, CULTURAL O SIMILAR, DE 1 A 500 PERSONAS
4	3	1	6	0	6	EN ESPECTÁCULO MASIVO: DEPORTIVO, ARTÍSTICO, CULTURAL O SIMILAR, DE 501 A 1,000 PERSONAS
4	3	1	6	0	7	EN ESPECTÁCULO MASIVO: DEPORTIVO, ARTÍSTICO, CULTURAL O SIMILAR, DE 1,001 A 1,500 PERSONAS
4	3	1	6	0	8	EN ESPECTÁCULO MASIVO: DEPORTIVO, ARTÍSTICO, CULTURAL O SIMILAR, DE 1,501 PERSONAS EN ADELANTE
4	3	1	7	0	0	<b>OPINIÓN PARA REALIZAR CARRERAS DE CABALLOS</b>
4	3	1	7	0	1	OPINIÓN PARA REALIZAR CARRERAS DE CABALLOS, DE 1 A 200 PERSONAS
4	3	1	7	0	2	OPINIÓN PARA REALIZAR CARRERAS DE CABALLOS, DE 201 A 400 PERSONAS
4	3	1	7	0	3	OPINIÓN PARA REALIZAR CARRERAS DE CABALLOS, DE 401 A 600 PERSONAS
4	3	1	7	0	4	OPINIÓN PARA REALIZAR CARRERAS DE CABALLOS, DE 601 PERSONAS EN ADELANTE
4	3	1	7	0	5	ESTÍMULO FISCAL ESTADO, MUNICIPIOS Y ORGANISMOS DESCENTRALIZADOS OPINIÓN PARA REALIZAR CARRERAS DE CABALLOS, DE 1 A 200 PERSONAS
4	3	1	8	0	0	<b>OPINIÓN PARA REALIZAR PELEAS DE GALLOS</b>
4	3	1	8	0	1	OPINIÓN PARA REALIZAR PELEAS DE GALLOS, DE 1 A 150 PERSONAS
4	3	1	8	0	2	OPINIÓN PARA REALIZAR PELEAS DE GALLOS, DE 151 A 300 PERSONAS
4	3	1	8	0	3	OPINIÓN PARA REALIZAR PELEAS DE GALLOS, DE 301 A 450 PERSONAS
4	3	1	8	0	4	OPINIÓN PARA REALIZAR PELEAS DE GALLOS, DE 451 PERSONAS EN ADELANTE
4	3	1	8	0	5	ESTÍMULO FISCAL OPINIÓN PARA REALIZAR PELEAS DE GALLOS, DE 1 A 150 PERSONAS
4	3	1	9	0	0	<b>PERMISO PARA LA EXTENSIÓN DE HORARIO</b>
4	3	1	9	0	1	PERMISO PARA LA EXTENSIÓN DE HORARIO EVENTO PRIVADO
4	3	1	9	0	2	PERMISO PARA LA EXTENSIÓN DE HORARIO EVENTO PÚBLICO
4	3	2	0	0	0	<b>PERMISO DE ALMACENAJE</b>
4	3	2	0	0	1	PERMISO DE ALMACENAJE MENSUAL
4	3	2	1	0	0	<b>OPINIÓN PARA USO DE EXPLOSIVOS</b>

# RUBRO DE INGRESOS

2022

## DESCRIPCIÓN

RUBRO DE INGRESOS	TIPO	CLASE	CLASE 2	CONCEPTO	CONCEPTO 2	DESCRIPCIÓN
4	3	2	1	0	1	OPINIÓN PARA USO DE EXPLOSIVOS PERSONAS FÍSICAS
4	3	2	1	0	2	OPINIÓN PARA USO DE EXPLOSIVOS PERSONAS MORALES
4	3	2	2	0	0	<b>PERMISO PARA TRASLADO DE BEBIDAS ALCOHÓLICAS</b>
4	3	2	2	0	1	PERMISO PARA EL PORTEO DE BEBIDAS ALCOHÓLICAS MEDIANTE ENGOMADO VEHICULAR
4	3	2	2	0	2	ACTIVACIÓN DE PUNTO DE VENTA
4	3	2	2	0	3	PERMISO PARA EL PORTEO DE BEBIDAS ALCOHÓLICAS MEDIANTE GUÍA DE TRASLADO CON VIGENCIA DE TRES DÍAS HÁBILES
4	3	2	3	0	0	<b>OTORGAMIENTO DE PERMISO PROVISIONAL PARA LA OPERACIÓN DE UN ESTABLECIMIENTO EN EL QUE SE VENDAN O SUMINISTREN BEBIDAS ALCOHÓLICAS, EN ENVASE CERRADO</b>
4	3	2	3	0	1	OTORGAMIENTO DE PERMISO PROVISIONAL PARA LA OPERACIÓN DE UN ESTABLECIMIENTO EN EL QUE SE VENDAN O SUMINISTREN BEBIDAS ALCOHÓLICAS, EN ENVASE CERRADO PARA AGENCIAS DE DISTRIBUCIÓN
4	3	2	3	0	2	OTORGAMIENTO DE PERMISO PROVISIONAL PARA LA OPERACIÓN DE UN ESTABLECIMIENTO EN EL QUE SE VENDAN O SUMINISTREN BEBIDAS ALCOHÓLICAS, EN ENVASE CERRADO PARA DEPÓSITOS DE CERVEZA, VINOS Y LICORES, AL MAYOREO Y MENUDEO
4	3	2	3	0	3	OTORGAMIENTO DE PERMISO PROVISIONAL PARA LA OPERACIÓN DE UN ESTABLECIMIENTO EN EL QUE SE VENDAN O SUMINISTREN BEBIDAS ALCOHÓLICAS, EN ENVASE CERRADO PARA DEPÓSITOS DE CERVEZA, VINOS Y LICORES, AL MAYOREO
4	3	2	3	0	4	OTORGAMIENTO DE PERMISO PROVISIONAL PARA LA OPERACIÓN DE UN ESTABLECIMIENTO EN EL QUE SE VENDAN O SUMINISTREN BEBIDAS ALCOHÓLICAS, EN ENVASE CERRADO PARA LICORERÍAS
4	3	2	3	0	5	OTORGAMIENTO DE PERMISO PROVISIONAL PARA LA OPERACIÓN DE UN ESTABLECIMIENTO EN EL QUE SE VENDAN O SUMINISTREN BEBIDAS ALCOHÓLICAS, EN ENVASE CERRADO PARA LICORERÍAS EN TIENDAS DE AUTOSERVICIO
4	3	2	3	0	6	OTORGAMIENTO DE PERMISO PROVISIONAL PARA LA OPERACIÓN DE UN ESTABLECIMIENTO EN EL QUE SE VENDAN O SUMINISTREN BEBIDAS ALCOHÓLICAS, EN ENVASE CERRADO PARA LICORERÍAS EN TIENDAS DE SUPERMERCADO
4	3	2	3	0	7	OTORGAMIENTO DE PERMISO PROVISIONAL PARA LA OPERACIÓN DE UN ESTABLECIMIENTO EN EL QUE SE VENDAN O SUMINISTREN BEBIDAS ALCOHÓLICAS, EN ENVASE CERRADO PARA DEPÓSITOS DE CERVEZA AL MAYOREO Y MENUDEO
4	3	2	3	0	8	OTORGAMIENTO DE PERMISO PROVISIONAL PARA LA OPERACIÓN DE UN ESTABLECIMIENTO EN EL QUE SE VENDAN O SUMINISTREN BEBIDAS ALCOHÓLICAS, EN ENVASE CERRADO PARA DEPÓSITOS DE CERVEZA AL MAYOREO
4	3	2	3	0	9	OTORGAMIENTO DE PERMISO PROVISIONAL PARA LA OPERACIÓN DE UN ESTABLECIMIENTO EN EL QUE SE VENDAN O SUMINISTREN BEBIDAS ALCOHÓLICAS, EN ENVASE CERRADO PARA DEPÓSITOS DE CERVEZA AL MENUDEO
4	3	2	3	1	0	OTORGAMIENTO DE PERMISO PROVISIONAL PARA LA OPERACIÓN DE UN ESTABLECIMIENTO EN EL QUE SE VENDAN O SUMINISTREN BEBIDAS ALCOHÓLICAS, EN ENVASE CERRADO PARA TIENDAS DE ABARROTES
4	3	2	3	1	1	OTORGAMIENTO DE PERMISO PROVISIONAL PARA LA OPERACIÓN DE UN ESTABLECIMIENTO EN EL QUE SE VENDAN O SUMINISTREN BEBIDAS ALCOHÓLICAS, EN ENVASE CERRADO BOUTIQUE
4	3	2	3	1	2	OTORGAMIENTO DE PERMISO PROVISIONAL PARA LA OPERACIÓN DE UN ESTABLECIMIENTO EN EL QUE SE VENDAN O SUMINISTREN BEBIDAS ALCOHÓLICAS, EN ENVASE CERRADO PARA TIENDA DE ABARROTES EN ZONA HABITACIONAL
4	3	2	3	1	3	ESTÍMULO FISCAL ESTADO, MUNICIPIOS Y ORGANISMOS DESCENTRALIZADOS OTORGAMIENTO DE PERMISO PROVISIONAL PARA LA OPERACIÓN DE UN ESTABLECIMIENTO EN EL QUE SE VENDAN O SUMINISTREN BEBIDAS ALCOHÓLICAS, EN ENVASE CERRADO BOUTIQUE
4	3	2	4	0	0	<b>OTORGAMIENTO DE PERMISO PROVISIONAL PARA LA OPERACIÓN DE UN ESTABLECIMIENTO EN EL QUE SE VENDAN O SUMINISTREN BEBIDAS ALCOHÓLICAS, EN ENVASE ABIERTO O AL COPEO</b>
4	3	2	4	0	1	OTORGAMIENTO DE PERMISO PROVISIONAL PARA LA OPERACIÓN DE UN ESTABLECIMIENTO EN EL QUE SE VENDAN O SUMINISTREN BEBIDAS ALCOHÓLICAS, EN ENVASE ABIERTO O AL COPEO PARA CENTROS NOCTURNOS
4	3	2	4	0	2	OTORGAMIENTO DE PERMISO PROVISIONAL PARA LA OPERACIÓN DE UN ESTABLECIMIENTO EN EL QUE SE VENDAN O SUMINISTREN BEBIDAS ALCOHÓLICAS, EN ENVASE ABIERTO O AL COPEO PARA SALONES DE FIESTAS
4	3	2	4	0	3	OTORGAMIENTO DE PERMISO PROVISIONAL PARA LA OPERACIÓN DE UN ESTABLECIMIENTO EN EL QUE SE VENDAN O SUMINISTREN BEBIDAS ALCOHÓLICAS, EN ENVASE ABIERTO O AL COPEO BAR
4	3	2	4	0	4	OTORGAMIENTO DE PERMISO PROVISIONAL PARA LA OPERACIÓN DE UN ESTABLECIMIENTO EN EL QUE SE VENDAN O SUMINISTREN BEBIDAS ALCOHÓLICAS, EN ENVASE ABIERTO O AL COPEO PARA RESTAURANTE-BAR CON AFORO DE 1 A 40 PERSONAS
4	3	2	4	0	5	OTORGAMIENTO DE PERMISO PROVISIONAL PARA LA OPERACIÓN DE UN ESTABLECIMIENTO EN EL QUE SE VENDAN O SUMINISTREN BEBIDAS ALCOHÓLICAS, EN ENVASE ABIERTO O AL COPEO PARA RESTAURANTE-BAR CON AFORO DE 41 A 80 PERSONAS
4	3	2	4	0	6	OTORGAMIENTO DE PERMISO PROVISIONAL PARA LA OPERACIÓN DE UN ESTABLECIMIENTO EN EL QUE SE VENDAN O SUMINISTREN BEBIDAS ALCOHÓLICAS, EN ENVASE ABIERTO O AL COPEO PARA RESTAURANTE-BAR CON AFORO DE 81 PERSONAS EN ADELANTE
4	3	2	4	0	7	OTORGAMIENTO DE PERMISO PROVISIONAL PARA LA OPERACIÓN DE UN ESTABLECIMIENTO EN EL QUE SE VENDAN O SUMINISTREN BEBIDAS ALCOHÓLICAS, EN ENVASE ABIERTO O AL COPEO PARA ESTABLECIMIENTOS DE HOTEL
4	3	2	4	0	8	OTORGAMIENTO DE PERMISO PROVISIONAL PARA LA OPERACIÓN DE UN ESTABLECIMIENTO EN EL QUE SE VENDAN O SUMINISTREN BEBIDAS ALCOHÓLICAS, EN ENVASE ABIERTO O AL COPEO PARA RESTAURANTES CON VENTA DE CERVEZA, VINOS Y LICORES CON AFORO DE 1 A 40 PERSONAS
4	3	2	4	0	9	OTORGAMIENTO DE PERMISO PROVISIONAL PARA LA OPERACIÓN DE UN ESTABLECIMIENTO EN EL QUE SE VENDAN O SUMINISTREN BEBIDAS ALCOHÓLICAS, EN ENVASE ABIERTO O AL COPEO PARA RESTAURANTES CON VENTA DE CERVEZA, VINOS Y LICORES CON AFORO DE 41 A 80 PERSONAS
4	3	2	4	1	0	OTORGAMIENTO DE PERMISO PROVISIONAL PARA LA OPERACIÓN DE UN ESTABLECIMIENTO EN EL QUE SE VENDAN O SUMINISTREN BEBIDAS ALCOHÓLICAS, EN ENVASE ABIERTO O AL COPEO PARA RESTAURANTES CON VENTA DE CERVEZA, VINOS Y LICORES CON AFORO DE 81 PERSONAS EN DELANTE
4	3	2	4	1	1	OTORGAMIENTO DE PERMISO PROVISIONAL PARA LA OPERACIÓN DE UN ESTABLECIMIENTO EN EL QUE SE VENDAN O SUMINISTREN BEBIDAS ALCOHÓLICAS, EN ENVASE ABIERTO O AL COPEO PARA RESTAURANTES CON VENTA DE CERVEZA Y VINOS DE MESA CON AFORO DE 1 A 40 PERSONAS
4	3	2	4	1	2	OTORGAMIENTO DE PERMISO PROVISIONAL PARA LA OPERACIÓN DE UN ESTABLECIMIENTO EN EL QUE SE VENDAN O SUMINISTREN BEBIDAS ALCOHÓLICAS, EN ENVASE ABIERTO O AL COPEO PARA RESTAURANTES CON VENTA DE CERVEZA Y VINOS DE MESA CON AFORO DE 41 A 80 PERSONAS
4	3	2	4	1	3	OTORGAMIENTO DE PERMISO PROVISIONAL PARA LA OPERACIÓN DE UN ESTABLECIMIENTO EN EL QUE SE VENDAN O SUMINISTREN BEBIDAS ALCOHÓLICAS, EN ENVASE ABIERTO O AL COPEO PARA RESTAURANTES CON VENTA DE CERVEZA Y VINOS DE MESA CON AFORO DE 81 PERSONAS EN ADELANTE
4	3	2	4	1	5	OTORGAMIENTO DE PERMISO PROVISIONAL PARA LA OPERACIÓN DE UN ESTABLECIMIENTO EN EL QUE SE VENDAN O SUMINISTREN BEBIDAS ALCOHÓLICAS, EN ENVASE ABIERTO O AL COPEO MICROCERVECERÍA, VINATERÍA, SOTOLERÍA
4	3	2	4	1	6	OTORGAMIENTO DE PERMISO PROVISIONAL PARA LA OPERACIÓN DE UN ESTABLECIMIENTO EN EL QUE SE VENDAN O SUMINISTREN BEBIDAS ALCOHÓLICAS, EN ENVASE ABIERTO O AL COPEO SALA DE DEGUSTACIÓN
4	3	2	4	1	7	OTORGAMIENTO DE PERMISO PROVISIONAL PARA LA OPERACIÓN DE UN ESTABLECIMIENTO EN EL QUE SE VENDAN O SUMINISTREN BEBIDAS ALCOHÓLICAS, EN ENVASE ABIERTO O AL COPEO CASINO
4	3	2	4	1	8	OTORGAMIENTO DE PERMISO PROVISIONAL PARA LA OPERACIÓN DE UN ESTABLECIMIENTO EN EL QUE SE VENDAN O SUMINISTREN BEBIDAS ALCOHÓLICAS, EN ENVASE ABIERTO O AL COPEO CENTRO RECREATIVO CON VENTA DE CERVEZA
4	3	2	4	1	9	OTORGAMIENTO DE PERMISO PROVISIONAL PARA LA OPERACIÓN DE UN ESTABLECIMIENTO EN EL QUE SE VENDAN O SUMINISTREN BEBIDAS ALCOHÓLICAS, EN ENVASE ABIERTO O AL COPEO HOTEL MODALIDAD BÁSICA
4	3	2	4	2	0	OTORGAMIENTO DE PERMISO PROVISIONAL PARA LA OPERACIÓN DE UN ESTABLECIMIENTO EN EL QUE SE VENDAN O SUMINISTREN BEBIDAS ALCOHÓLICAS, EN ENVASE ABIERTO O AL COPEO CENTRO RECREATIVO CON VENTA DE CERVEZA, VINOS Y LICORES
4	3	2	4	2	1	ESTIMULO COVID-19 PERMISO PROVISIONAL BEBIDAS ALCOHÓLICAS, EN ENVASE ABIERTO O AL COPEO PARA RESTAURANTE-BAR CON AFORO DE 1 A 40 PERSONAS
4	3	2	4	2	2	ESTIMULO COVID-19 PERMISO PROVISIONAL BEBIDAS ALCOHÓLICAS, EN ENVASE ABIERTO O AL COPEO PARA RESTAURANTE-BAR CON AFORO DE 41 A 80 PERSONAS
4	3	2	4	2	3	ESTIMULO COVID-19 PERMISO PROVISIONAL BEBIDAS ALCOHÓLICAS, EN ENVASE ABIERTO O AL COPEO PARA RESTAURANTES CON VENTA DE CERVEZA, VINOS Y LICORES CON AFORO DE 1 A 40 PERSONAS
4	3	2	4	2	4	ESTIMULO COVID-19 PERMISO PROVISIONAL BEBIDAS ALCOHÓLICAS, EN ENVASE ABIERTO O AL COPEO PARA RESTAURANTES CON VENTA DE CERVEZA, VINOS Y LICORES CON AFORO DE 41 A 80 PERSONAS
4	3	2	4	2	5	ESTIMULO COVID-19 PERMISO PROVISIONAL BEBIDAS ALCOHÓLICAS, EN ENVASE ABIERTO O AL COPEO PARA RESTAURANTES CON VENTA DE CERVEZA Y VINOS DE MESA CON AFORO DE 1 A 40 PERSONAS

# RUBRO DE INGRESOS

2022

## DESCRIPCIÓN

RUBRO DE INGRESOS	TIPO	CLASE	CLASE 2	CONCEPTO	CONCEPTO 2	DESCRIPCIÓN
4	3	2	4	2	6	ESTIMULO COVID-19 PERMISO PROVISIONAL BEBIDAS ALCOHÓLICAS, EN ENVASE ABIERTO O AL COPEO PARA RESTAURANTES CON VENTA DE CERVEZA Y VINOS DE MESA CON AFORO DE 41 A 80 PERSONAS
4	3	2	5	0	0	SERVICIOS PRESTADOS POR LA DIRECCIÓN DEL REGISTRO PÚBLICO DE LA PROPIEDAD Y DEL NOTARIADO
4	3	2	5	0	1	SERVICIOS PRESTADOS POR LA DIRECCIÓN DEL REGISTRO PÚBLICO DE LA PROPIEDAD Y DEL NOTARIADO
4	3	2	5	0	2	PRESENTACION DE EXAMEN DE ASPIRANTE AL EJERCICIO DEL NOTARIADO
4	3	2	5	0	3	EXPEDICIÓN DE PATENTE DE ASPIRANTE AL EJERCICIO DEL NOTARIADO
4	3	2	5	0	4	SOLICITUD DE EXAMEN DE NOTARIO PÚBLICO, POR CADA NOTARÍA CONVOCADA
4	3	2	5	0	5	EXPEDICIÓN DE PATENTE DE NOTARIO
4	3	2	5	0	6	AUTORIZACIÓN DE CADA VOLUMEN DE PROTOCOLO O DE LIBRO DE REGISTRO DE ACTAS
4	3	2	5	0	8	CONSTANCIA DE ENCUADERNACIÓN DE CADA VOLUMEN DE PROTOCOLO
4	3	2	5	0	9	EXPEDICIÓN DE TESTIMONIO DE ESCRITURAS ASENTADAS EN PROTOCOLOS NOTARIALES DEPOSITADOS EN EL ARCHIVO NOTARIAL DE LA DIRECCIÓN
4	3	2	5	1	0	AUTORIZACIÓN DEFINITIVA DE ESCRITURAS ASENTADAS EN PROTOCOLOS NOTARIALES DEPOSITADOS EN EL ARCHIVO NOTARIAL DE LA DIRECCIÓN
4	3	2	5	1	1	BÚSQUEDAS EN EL ARCHIVO NOTARIAL DE LA DIRECCIÓN CUANDO EL INTERESADO NO PROPORCIONE POR LO MENOS DOS DE LOS SIGUIENTES DATOS: FECHA DE LA ESCRITURA, NÚMERO DE LA ESCRITURA, VOLUMEN DE PROTOCOLO O NOMBRE DEL NOTARIO
4	3	2	5	1	2	CONSTITUCIÓN O MODIFICACIÓN DEL PATRIMONIO FAMILIAR, INCLUIDAS LAS NOTAS MARGINALES, AL CALCE Y LA RATIFICACIÓN DE DOCUMENTOS Y RECONOCIMIENTO DE FIRMAS
4	3	2	5	1	3	INSCRIPCIONES TRASLATIVAS DE DOMINIO DE PROPIEDAD INMUEBLE O GARANTÍAS CONSTITUIDAS SOBRE ÉSTOS
4	3	2	5	1	4	INSCRIPCIÓN DE CONVENIOS MODIFICATORIOS, ASÍ COMO, LOS CONTRATOS QUE CONTENGAN DISPOSICIONES DE EFECTIVO DE CRÉDITOS OTORGADOS CON ANTERIORIDAD, INSCRIPCIÓN DE LAS GARANTÍAS ADICIONALES Y/O CESIONES DE CRÉDITO, CESIÓN DE DERECHOS LITIGIOSOS O CONVENIOS DE SUBROGACIÓN, O RECONOCIMIENTO DE ADEUDOS, CUYA GARANTÍA YA ESTUVIESE PREVIAMENTE INSCRITA EN EL REGISTRO PÚBLICO DE LA PROPIEDAD.
4	3	2	5	1	5	EN CASO DE REVERSIÓN DE FIDEICOMISO, CUANDO LA REVERSIÓN IMPLIQUE LA GENERACIÓN DE UNA NUEVA INSCRIPCIÓN
4	3	2	5	1	6	EN EL CASO DEL USUFRUCTO, LA NUDA PROPIEDAD O REVOCACIÓN DE DONACIÓN
4	3	2	5	1	7	POR CADA ASIENTO REGISTRAL QUE SE HAGA EN LAS SECCIONES NO MENCIONADAS ESPECÍFICAMENTE DEL REGISTRO DE LA PROPIEDAD O EN CUALQUIERA DE LOS FOLIOS MERCANTILES DEL REGISTRO PÚBLICO DE COMERCIO, INCLUIDOS LOS EMBARGOS, ARRENDAMIENTOS, DEMANDAS HIPOTECARIAS O CÉDULAS HIPOTECARIAS Y OPERACIONES SIMILARES QUE NO APAREZCAN MENCIONADAS EN OTRAS DISPOSICIONES DE ESTA LEY
4	3	2	5	2	0	EN CASO DE CONDOMINIO, POR ASENTAR LAS INSCRIPCIONES PARA LA CONSTITUCIÓN DEL RÉGIMEN DE CONDOMINIO
4	3	2	5	2	1	POR ASENTAR LAS INSCRIPCIONES NECESARIAS DE LA DIVISIÓN DE LA COPROPIEDAD, SIEMPRE QUE DE ALGUNA DE LAS DIVISIONES NO RESULTE EXCEDENTE DE SUPERFICIE, EN CUYO CASO, SE PAGARÁ POR DICHO EXCEDENTE, LA CUOTA PREVISTA EN LA FRACCIÓN I DE ESTE ARTÍCULO
4	3	2	5	2	2	POR ASENTAR LAS INSCRIPCIONES NECESARIAS PARA INSCRIBIR ACTOS, CONTRATOS, CONVENIOS O AUTORIZACIONES POR LOS QUE SE FRACCIONE, LOTIFIQUE, RE LOTIFIQUE, SUBDIVIDA O FUSIONEN PREDIOS
4	3	2	5	2	3	INMATRICULACIÓN DE COMERCIANTES INDIVIDUALES
4	3	2	5	2	4	CANCELACIÓN EN EL REGISTRO PÚBLICO DE LA PROPIEDAD Y DEL COMERCIO, DE INSCRIPCIONES O ANOTACIONES DENTRO Y FUERA DEL MARGEN; ASÍ COMO POR EL RETIRO DE TESTAMENTO OLÓGRAFO, DEPOSITADO PREVIAMENTE EN EL REGISTRO PÚBLICO DE LA PROPIEDAD
4	3	2	5	2	5	DOCUMENTOS DERIVADA DE DICHA CANCELACIÓN O QUE SE ASIENTE POR CUALQUIER OTRO CONCEPTO. ESTE CONCEPTO SE COBRARÁ SIEMPRE QUE SE ASIENTEN LAS NOTAS RESPECTIVAS, AÚN CUANDO SEÑALEN MÁXIMOS PARA EL COBRO DE LOS DERECHOS EN QUE SE DÉ LA FIGURA DE LA CONFUSIÓN DE DERECHOS. CUANDO CUALQUIER OPERACIÓN HAYA DE INSCRIBIRSE EN VARIOS DISTRITOS, LA RECAUDACIÓN DE RENTAS QUE PRIMERAMENTE TENGA CONOCIMIENTO DEL ACTO COBRARÁ EL TOTAL DE LOS DERECHOS CORRESPONDIENTES POR EL ACTO QUE PRETENDE INSCRIBIR, MÁS LOS QUE SE CAUSEN POR LAS NOTAS QUE SE GENEREN EN CADA
4	3	2	5	2	6	POR CADA TRÁMITE DE INSCRIPCIÓN QUE SE SOLICITE DE MANERA PRESENCIAL, EN UNA OFICINA PARA SER REGISTRADO EN OTRA, INCLUYENDO LOS AVISOS PREVENTIVOS. ASÍ COMO, POR CADA TRÁMITE QUE SE INGRESE VÍA REMOTA, EN EL QUE EL ACTO A INSCRIBIR NO CONTENGA FOLIO REAL
4	3	2	5	2	7	CADA CERTIFICADO DE EXISTENCIA DE INSCRIPCIÓN, EXISTENCIA O INEXISTENCIA DE GRAVAMEN, DE SECCIÓN SÉPTIMA O CLÁUSULA AGRARIA, ASÍ COMO CERTIFICACIONES RELATIVAS A LA SECCIÓN CUARTA DEL REGISTRO PÚBLICO DE LA PROPIEDAD Y DEL REGISTRO PÚBLICO DE COMERCIO, NO CONTEMPLADAS EN OTROS ARTÍCULOS DE ESTA LEY, SOLICITADO EN LAS OFICINAS, O POR MEDIOS ELECTRÓNICOS, INDEPENDIEMENTE DE LA OFICINA EN DONDE SE SOLICITE
4	3	2	5	2	8	CADA CERTIFICADO DE EXISTENCIA DE INSCRIPCIÓN CON HISTORIA REGISTRAL DE SOCIEDADES INSCRITAS EN LA SECCIÓN CUARTA DEL REGISTRO PÚBLICO DE LA PROPIEDAD Y EN EL REGISTRO PÚBLICO DE COMERCIO, HASTA LA 5TA HOJA
4	3	2	5	2	9	CERTIFICADO DE IDENTIFICACIÓN DE INMUEBLES
4	3	2	5	3	0	CERTIFICADO DE INEXISTENCIA DE BIENES, O DE INEXISTENCIA DE SOCIEDADES CIVILES O MERCANTILES, SOLICITADO EN LAS OFICINAS, O A TRAVÉS DE LA RED ELECTRÓNICA MUNDIAL, O EN CENTROS DIGITALES DE TRÁMITES Y SERVICIOS
4	3	2	5	3	1	CERTIFICACIÓN DE LA HISTORIA REGISTRAL DE UNA PROPIEDAD SOLICITADA EN LA OFICINA DONDE OBRA REGISTRADO EL INMUEBLE
4	3	2	5	3	2	CERTIFICADO DE PROPIEDAD QUE SEÑALEN TODAS LAS PROPIEDADES DEL USUARIO, ADEMÁS DE LA CUOTA SEÑALADA EN LOS NUMERALES 21 Y 22 DE ESTE APARTADO, POR CADA INMUEBLE ADICIONAL, INDEPENDIEMENTE DE LA OFICINA EN DONDE SE ENCUENTRE INSCRITO EL INMUEBLE
4	3	2	5	3	3	LEGALIZACIÓN DE FIRMAS
4	3	2	5	3	4	CERTIFICACIÓN DE FIRMAS PARA SU APOSTILLADO
4	3	2	5	3	5	RECTIFICACIÓN DE INSCRIPCIÓN, CUANDO EL ERROR PROVENGA DOCUMENTO DE ORIGEN Y NO DEL REGISTRADOR, INCLUIDA LA RATIFICACION DE FIRMAS EN SU CASO, O BIEN CUANDO SEA SOLICITADA POR NOTARIO PÚBLICO RESPECTO DEL REGISTRO DE TESTAMENTOS
4	3	2	5	3	6	ACTA O INTERVENCIÓN EN LA QUE SE DE FE PÚBLICA, POR PARTE DE LOS JEFES DE OFICINA DEL REGISTRO PÚBLICO DE LA PROPIEDAD Y DEL COMERCIO, DE LA RATIFICACIÓN DE DOCUMENTOS Y/O RECONOCIMIENTO DE FIRMAS, INDEPENDIEMENTE DEL NÚMERO DE COMPARECIENTES. CUANDO EN UNA SOLA ACTA O INTEVENCIÓN SE HAGA REFERENCIA A QUE UNA O VARIAS PERSONAS RATIFICAN UN DOCUMENTO Y RECONOCEN SU FIRMA, SE COBRA UNA SOLA VEZ LA CUOTA ESTABLECIDA
4	3	2	5	3	7	VERIFICACIÓN FORÁNEA EN EL ÍNDICE ESTATAL DE PROPIETARIOS O DEL REGISTRO PÚBLICO DE COMERCIO POR NOMBRE
4	3	2	5	3	8	INSCRIPCIÓN EN EL REGISTRO PÚBLICO DE LA PROPIEDAD DE LA PATENTE DE NOTARIO PÚBLICO O DE ASPIRANTE AL EJERCICIO DEL NOTARIADO, ASÍ COMO, POR LA INSCRIPCIÓN EN EL REGISTRO PÚBLICO DEL COMERCIO DE LA HABILITACIÓN DE CORREDOR PÚBLICO
4	3	2	5	3	9	CONSULTA EN LA RED ELECTRÓNICA MUNDIAL, DE ÍNDICES E INSCRIPCIONES CONTENIDOS EN LOS ARCHIVOS, POR MES
4	3	2	5	4	0	CONSULTA EN LA RED ELECTRÓNICA MUNDIAL, DE ÍNDICES E INSCRIPCIONES CONTENIDOS EN LOS ARCHIVOS, POR AÑO
4	3	2	5	4	1	DEPÓSITO DE TESTAMENTO OLÓGRAFO
4	3	2	5	4	2	ESTÍMULO FISCAL INSCRIPCIONES TRASLATIVAS DE DOMINIO DE PROPIEDAD INMUEBLE O GARANTÍAS CONSTITUIDAS SOBRE ÉSTOS
4	3	2	5	4	3	ESTÍMULO FISCAL INSCRIPCIÓN DE CONVENIOS MODIFICATORIOS, ASÍ COMO, LOS CONTRATOS QUE CONTENGAN DISPOSICIONES DE EFECTIVO DE CRÉDITOS OTORGADOS CON ANTERIORIDAD, INSCRIPCIÓN DE LAS GARANTÍAS ADICIONALES Y/O CESIONES DE CRÉDITO, CESIÓN DE DERECHOS LITIGIOSOS O CONVENIOS DE SUBROGACIÓN, O RECONOCIMIENTO DE ADEUDOS, CUYA GARANTÍA YA ESTUVIESE PREVIAMENTE INSCRITA EN EL REGISTRO PÚBLICO DE LA PROPIEDAD
4	3	2	5	4	4	ESTÍMULO FISCAL EN CASO DE REVERSIÓN DE FIDEICOMISO, CUANDO LA REVERSIÓN IMPLIQUE LA GENERACIÓN DE UNA NUEVA INSCRIPCIÓN
4	3	2	5	4	5	ESTÍMULO FISCAL EN EL CASO DEL USUFRUCTO O LA NUDA PROPIEDAD, EN LA CONSTITUCIÓN O CONSOLIDACIÓN QUE IMPLIQUE LA GENERACIÓN DE UNA NUEVA INSCRIPCIÓN
4	3	2	5	4	6	ESTÍMULO FISCAL EDO, MPIOY Y ORG DES POR CADA ASIENTO REGISTRAL QUE SE HAGA EN LAS SECCIONES NO MENCIONADAS ESPECÍFICAMENTE DEL REGISTRO DE LA PROPIEDAD O EN CUALQUIERA DE LOS FOLIOS MERCANTILES DEL REGISTRO PÚBLICO DE COMERCIO, INCLUIDOS LOS EMBARGOS, ARRENDAMIENTOS, DEMANDAS HIPOTECARIAS O CÉDULAS HIPOTECARIAS Y OPERACIONES SIMILARES QUE NO APAREZCAN MENCIONADAS EN OTRAS DISPOSICIONES DE ESTA LEY
4	3	2	5	4	7	ESTÍMULO FISCAL ARTÍCULO DÉCIMO CUARTO POR CADA ASIENTO REGISTRAL QUE SE HAGA EN LAS SECCIONES NO MENCIONADAS ESPECÍFICAMENTE DEL REGISTRO DE LA PROPIEDAD O EN CUALQUIERA DE LOS FOLIOS MERCANTILES DEL REGISTRO PÚBLICO DE COMERCIO, INCLUIDOS LOS EMBARGOS, ARRENDAMIENTOS, DEMANDAS HIPOTECARIAS O CÉDULAS HIPOTECARIAS Y OPERACIONES SIMILARES QUE NO APAREZCAN MENCIONADAS EN OTROS APARTADOS DE ESTA TARIFA
4	3	2	5	5	0	ESTÍMULO FISCAL EN CASO DE CONDOMINIO, POR ASENTAR LAS INSCRIPCIONES PARA LA CONSTITUCIÓN DEL RÉGIMEN DE CONDOMINIO
4	3	2	5	5	1	ESTÍMULO FISCAL POR ASENTAR LAS INSCRIPCIONES NECESARIAS DE LA DIVISIÓN DE LA COPROPIEDAD, SIEMPRE QUE DE ALGUNA DE LAS DIVISIONES NO RESULTE EXCEDENTE DE SUPERFICIE, EN CUYO CASO, SE PAGARÁ POR DICHO EXCEDENTE

# RUBRO DE INGRESOS

2022

## DESCRIPCIÓN

RUBRO DE INGRESOS	TIPO	CLASE	CLASE 2	CONCEPTO	CONCEPTO 2	DESCRIPCIÓN
4	3	2	5	5	2	ESTÍMULO FISCAL POR ASENTAR LAS INSCRIPCIONES NECESARIAS PARA INSCRIBIR ACTOS, CONTRATOS, CONVENIOS O AUTORIZACIONES POR LOS QUE SE FRACCIONE, LOTIFIQUE, RE LOTIFIQUE, SUBDIVIDA O FUSIONEN PREDIOS
4	3	2	5	5	3	ESTÍMULO FISCAL ESTADO, MUNICIPIOS Y ORGANISMOS DESCENTRALIZADOS CANCELACIÓN DE CRÉDITOS OTORGADOS POR INSTITUCIONES DE CRÉDITO U ORGANISMOS DE VIVIENDA DEL SECTOR PÚBLICO Y POR CADA NOTA MARGINAL EN LOS LIBROS O AL CALCE DEL REGISTRO DE DOCUMENTOS DERIVADA DE DICHA CANCELACIÓN O QUE SE ASIENTE POR CUALQUIER OTRO CONCEPTO. ESTE CONCEPTO SE COBRARÁ SIEMPRE QUE SE ASIENTEN LAS NOTAS RESPECTIVAS, AÚN CUANDO SEÑALEN MÁXIMOS PARA EL COBRO DE LOS DERECHOS EN QUE SE DÉ LA FIGURA DE LA CONFUSIÓN DE DERECHOS. CUANDO CUALQUIER OPERACIÓN HAYA DE INSCRIBIRSE EN VARIOS DISTRITOS, LA RECAUDACIÓN DE RENTAS QUE PRIMERAMENTE TENGA CONOCIMIENTO DEL ACTO COBRARÁ EL TOTAL DE LOS DERECHOS CORRESPONDIENTES POR EL ACTO QUE PRETENDE INSCRIBIR, MÁS LOS QUE SE CAUSEN POR LAS NOTAS QUE GENEREN EN CADA DISTRITO, AGREGANDO AL CERTIFICADO DE PAGO LAS COPIAS QUE SEAN NECESARIAS PARA EL QUE EL INTERESADO PUEDA ENTREGAR UN TANTO A CADA UNO DE LOS REGISTRADORES QUE INTERVENGAN Y ÉSTOS, CERCORÁNDOSE DE QUE SE HA HECHO EL PAGO, PROCEDERÁN AL REGISTRO
4	3	2	5	5	4	ESTÍMULO FISCAL ESTADO, MUNICIPIOS Y ORGANISMOS DESCENTRALIZADOS CADA TRÁMITE DE INSCRIPCIÓN QUE SE SOLICITE DE MANERA PRESENCIAL, EN UNA OFICINA PARA SER REALIZADOS EN OTRA, INCLUYENDO LOS AVISOS PREVENTIVOS, ASÍ COMO, POR CADA TRÁMITE QUE SE INGRESE VÍA REMOTA, EN EL QUE EL ACTO A INSCRIBIR NO CONTENGA FOLIO REAL.
4	3	2	5	5	5	ESTÍMULO FISCAL ESTADO, MUNICIPIOS Y ORGANISMOS DESCENTRALIZADOS POR LAS INSCRIPCIONES TRALATIVAS DE DOMINIO DE PROPIEDAD INMUEBLE O GARANTIAS CONSTITUIDAS SOBRE ESTOS.
4	3	2	5	5	6	ESTÍMULO FISCAL POR CADA ASIENTO REGISTRAL QUE SE HAGA EN LAS SECCIONES NO MENCIONADAS ESPECÍFICAMENTE DEL REGISTRO DE LA PROPIEDAD O EN CUALQUIERA DE LOS FOLIOS MERCANTILES DEL REGISTRO PÚBLICO DE COMERCIO, INCLUIDOS LOS EMBARGOS, ARRENDAMIENTOS, DEMANDAS HIPOTECARIAS O CÉDULAS HIPOTECARIAS Y OPERACIONES SIMILARES QUE NO APAREZCAN MENCIONADAS EN OTROS APARTADOS DE ESTA TARIFA
4	3	2	5	5	7	CADA CERTIFICADO DE INEXISTENCIA DE BIENES ESTATAL
4	3	2	5	5	8	POR CADA INSCRIPCIÓN, ANOTACIÓN O CANCELACIÓN DE ASIENTO QUE REALICE LA DIRECCIÓN DEL REGISTRO PÚBLICO DE LA PROPIEDAD Y DEL NOTARIADO
4	3	2	6	0	0	<b>SERVICIOS PRESTADOS POR LA DIRECCIÓN DEL REGISTRO CIVIL</b>
4	3	2	6	0	1	SERVICIOS PRESTADOS POR LA DIRECCIÓN DEL REGISTRO CIVIL
4	3	2	6	0	2	ASENTAR CADA ACTA DE NACIMIENTO EN LAS OFICINAS
4	3	2	6	0	3	ASENTAR CADA ACTA DE NACIMIENTO A DOMICILIO, FUERA DE CAMPAÑAS Y PROGRAMAS POR EMERGENCIAS
4	3	2	6	0	4	POR ASENTAR CADA ACTA DE RECONOCIMIENTO
4	3	2	6	0	5	POR ASENTAR CADA ACTA DE DEFUNCIÓN
4	3	2	6	0	6	POR ASENTAR CADA ACTA DE MATRIMONIO EN LAS OFICINAS POR LA UNIÓN DE DOS O MÁS PAREJAS EN UN MISMO ACTO, POR CADA UNA DE ELLAS
4	3	2	6	0	7	POR ASENTAR CADA ACTA DE MATRIMONIO EN LAS OFICINAS POR LA UNIÓN DE UNA SOLA PAREJA
4	3	2	6	0	8	POR ASENTAR CADA ACTA DE MATRIMONIO MATRIMONIO FUERA DE LAS OFICINAS
4	3	2	6	0	9	POR ASENTAR CADA ACTA DE MATRIMONIO EN LAS OFICINAS DE REGISTRO CIVIL EN DÍA SÁBADO
4	3	2	6	1	0	POR ASENTAR CADA ACTA DE DIVORCIO
4	3	2	6	1	1	EXPEDICIÓN DE COPIAS CERTIFICADAS DE ACTAS DEL ESTADO CIVIL DE LAS PERSONAS
4	3	2	6	1	2	EXPEDICIÓN DE COPIAS CERTIFICADAS DE ACTAS DEL ESTADO CIVIL DE LAS PERSONAS KIOSKOS
4	3	2	6	1	3	EXPEDICIÓN DE COPIAS CERTIFICADAS DE ACTAS DEL ESTADO CIVIL DE LAS PERSONAS XEROX
4	3	2	6	1	4	EXPEDICIÓN DE COPIAS CERTIFICADAS DE OTROS DOCUMENTOS, CADA UNO
4	3	2	6	1	5	EXPEDICIÓN DE COPIAS CERTIFICADAS DE ACTAS DE NACIMIENTO PARA FINES ESCOLARES, PARA PERSONAS MENORES DE 17 AÑOS
4	3	2	6	1	6	EXPEDICIÓN DE COPIAS CERTIFICADAS DE ACTAS DEL ESTADO CIVIL DE LAS PERSONAS DE OTRAS ENTIDADES FEDERATIVAS
4	3	2	6	1	7	EXPEDICIÓN DE COPIAS CERTIFICADAS DE CONSULTA E IMPRESIÓN DE ACTAS DEL REGISTRO CIVIL DEL GOBIERNO POR MEDIO DE INTERNET
4	3	2	6	1	8	CERTIFICACIÓN DE FIRMAS
4	3	2	6	1	9	INSCRIPCIÓN DE RESOLUCIONES JUDICIALES RELATIVAS A ACTOS DEL ESTADO CIVIL
4	3	2	6	2	0	INSCRIPCIÓN DE RESOLUCIONES JUDICIALES RELATIVAS A LA ADOPCIÓN
4	3	2	6	2	1	POR LA CORRECCIÓN DE ACTAS, CUANDO NO SEAN SUSTANCIALES, PREVISTAS EN EL ARTÍCULO 48 DEL CÓDIGO CIVIL, CUANDO EL ERROR SEA ATRIBUIBLE AL USUARIO
4	3	2	6	2	2	EXPEDICIÓN DE CONSTANCIAS DE INEXISTENCIA DE ACTOS Y HECHOS DEL ESTADO CIVIL DE LAS PERSONAS
4	3	2	6	2	3	EXPEDICIÓN DE CONSTANCIAS DE INEXISTENCIA DEL ESTADO CIVIL DE LAS PERSONAS DE OTRAS ENTIDADES FEDERATIVAS
4	3	2	6	2	4	POR ANULAR REGISTRO DE NACIMIENTO DE UNA PERSONA QUE PRESENTE DIVERSA ACTA EXPEDIDA POR AUTORIDAD COMPETENTE DE OTRO PAÍS
4	3	2	6	2	5	POR MODIFICAR EL SUSTANTIVO PROPIO POR SER DISCRIMINATORIO, PEYORATIVO, DENIGRANTE O AFECTE SU DIGNIDAD HUMANA
4	3	2	6	2	6	POR CADA NOTA MARGINAL, SALVO LOS CASOS EN QUE LA INSCRIPCIÓN DEL ACTO DE QUE SE TRATE ESTÉ EXENTO
4	3	2	6	2	7	ENVÍO DE NOTAS MARGINALES DENTRO DEL ESTADO
4	3	2	6	2	8	ENVÍO DE NOTAS MARGINALES FUERA DEL ESTADO
4	3	2	6	2	9	POR EL PROCEDIMIENTO DE DIVORCIO SEGUIDO ANTE LOS OFICIALES DEL REGISTRO CIVIL
4	3	2	6	3	0	INSCRIPCIÓN DE DOCUMENTO EXTRANJERO
4	3	2	6	3	1	POR EL ACCESO DE OTROS ESTADOS A LA BASE DE DATOS PARA EXPEDIR ACTAS DEL ESTADO DE CHIHUAHUA, POR CADA ACTA
4	3	2	6	3	2	ESTIMULO COVID-19 EXPEDICION COPIAS CERTIFICADAS DE ACTAS DEL ESTADO CIVIL DE LAS PERSONAS
4	3	2	8	0	0	<b>SERVICIOS PRESTADOS POR LA SECRETARÍA DE COMUNICACIONES Y OBRAS PÚBLICAS</b>
4	3	2	8	0	1	SERVICIOS PRESTADOS POR LA SECRETARÍA DE COMUNICACIONES Y OBRAS PÚBLICAS
4	3	2	8	0	2	INSCRIPCIÓN EN EL PADRÓN ÚNICO DE CONTRATISTAS DEL ESTADO
4	3	2	8	0	3	REVALIDACIÓN ANUAL DE LA INSCRIPCIÓN EN EL PADRÓN DE CONTRATISTAS
4	3	2	8	0	4	MODIFICACIÓN A LOS DATOS DE INSCRIPCIÓN EN EL PADRÓN DE CONTRATISTAS
4	3	2	8	0	5	EXPEDICIÓN DE CONSTANCIA DE REGISTRO EN EL PADRÓN DE CONTRATISTAS POR CADA REGISTRO
4	3	2	8	0	6	POR EL COSTO DE PARTICIPACIÓN EN LICITACIÓN DE OBRAS Y SERVICIOS RELACIONADOS CON LAS MISMAS, CON CARGO A RECURSOS ESTATALES
4	3	2	8	0	7	POR EL LEVANTAMIENTO DE REPORTE Y REVISIÓN DE DAÑOS CARRETEROS EN ASFALTOS, DERECHOS DE VÍA, SEÑALIZACIÓN, ETC.
4	3	2	8	0	8	PERMISO PARA EL CRUCE SUBTERRÁNEO PARA SISTEMAS DE RIEGO, AGUA POTABLE, FIBRA ÓPTICA INCLUYENDO CUALQUIER LÍNEA DE TRANSPORTE DE MATERIALES FUERA DE LOS DERIVADOS DEL PETRÓLEO, AL LÍMITE DEL DERECHO DE VÍA MARGINAL EXISTENTE A PARTICULARES
4	3	2	8	0	9	PERMISO PARA EL CRUZAMIENTO AÉREO CON ALTURA MINIMA DE 9 METROS, COLOCACIÓN DE POSTERÍA FUERA DEL DERECHO DE VÍA PARA LA LÍNEA DE TRANSMISIÓN ELÉCTRICA A LA COMISIÓN FEDERAL DE ELECTRICIDAD
4	3	2	8	1	0	PERMISO PARA EL CRUCE AÉREO PARA LA LÍNEA DE DISTRIBUCIÓN ELÉCTRICA, CON ALTURA MÍNIMA DE 9 METROS, LOS POSTES EXTREMOS DEBERÁN ESTAR COLOCADOS AL LÍMITE DEL DERECHO DE VÍA A PARTICULARES
4	3	2	8	1	1	PERMISO PARA LA CONSTRUCCIÓN DE ACCESO CON CARRILES DE ACCELERACIÓN Y DESACELERACIÓN, OBRAS DE DRENAJE EN EL DERECHO DE VÍA, ASÍ COMO OBRAS DIVERSAS, INCLUYENDO LA SUPERVISIÓN DE OBRA EL COBRO SERÁ DEL 14% (CATORCE POR CIENTO) DEL PRESUPUESTO (SIN IVA) DE LA CONSTRUCCIÓN DEL PROYECTO
4	3	2	8	1	2	SUPERVISIONES DE CRUCES, TANTO AÉREOS COMO SUBTERRÁNEOS
4	3	2	8	1	3	POR REPOSICIÓN DE CARPETA ASFÁLTICA, POR METRO CUADRADO
4	3	2	8	1	4	PERMISO PARA INSTALACIONES MARGINALES DENTRO DEL DERECHO DE VÍA EN CARRETERAS Y PUENTES, POR CADA 100 METROS O FRACCIÓN QUE EXCEDA DE DICHA LONGITUD
4	3	2	8	1	5	SUPERVISIÓN PARA INSTALACIONES MARGINALES DENTRO DEL DERECHO DE VÍA DE CARRETERAS Y PUENTES, POR CADA 100 METROS O FRACCIÓN QUE EXCEDA DICHA LONGITUD



# RUBRO DE INGRESOS

2022

## DESCRIPCIÓN

RUBRO DE INGRESOS	TIPO	CLASE	CLASE 2	CONCEPTO	CONCEPTO 2	DESCRIPCIÓN
4	3	2	8	1	6	REVISIÓN Y EVALUACIÓN PARA EMISIÓN DE DICTÁMENES DE VIABILIDAD PARA CONSTRUCCIÓN DE OBRAS, PERMISOS Y DILIGENCIAS DE JURISDICCIÓN VOLUNTARIA DE INFORMACIÓN AD-PERPETUM
4	3	2	8	1	7	PERMISO PARA EL CRUCE SUBTERRÁNEO PARA TRANSPORTE DE PRODUCTOS DERIVADOS DEL PETRÓLEO AL LÍMITE DEL DERECHO DE VÍA MARGINAL, EL COBRO SERÁ DEL 14% (CATORCE POR CIENTO SIN IVA) DEL COSTO DE LA CONSTRUCCIÓN DEL CRUCE EN LA VÍA QUE CORRESPONDA
4	3	2	8	1	8	RECOLECCIÓN Y RETIRO DE BASURA, ESCOMBRO, DESECHOS PRODUCTO DE ACCIDENTES EN LA SUPERFICIE DE LA CARRETERA POR M3
4	3	2	8	1	9	DIFERENCIA DE COSTO DE PERMISOS DE CRUCES SUBTERRÁNEOS, CRUCE AÉREO A COMISIÓN FEDERAL DE ELECTRICIDAD, CRUCE AÉREO A PARTICULARES, INSTALACIONES MARGINALES Y CRUCE SUBTERRÁNEO PARA TRANSPORTE DE PRODUCTOS DERIVADOS DEL PETRÓLEO
4	3	2	8	2	0	DIFERENCIA DE COSTO DE SUPERVISIONES DE CRUCES, TANTO AÉREOS COMO SUBTERRÁNEOS E INSTALACIONES MARGINALES
4	3	2	8	2	1	ESTÍMULO FISCAL ESTADO, MUNICIPIOS Y ORGANISMOS DESCENTRALIZADOS PERMISO PARA EL CRUCE SUBTERRÁNEO PARA SISTEMAS DE RIEGO, AGUA POTABLE, FIBRA ÓPTICA INCLUYENDO CUALQUIER LÍNEA DE TRANSPORTE DE MATERIALES FUERA DE LOS DERIVADOS DEL PETRÓLEO, AL LÍMITE DEL DERECHO DE VÍA MARGINAL EXISTENTE A PARTICULARES
4	3	2	8	2	2	ESTÍMULO FISCAL ESTADO, MUNICIPIOS Y ORGANISMOS DESCENTRALIZADOS PERMISO PARA INSTALACIONES MARGINALES DENTRO DEL DERECHO DE VÍA EN CARRETERAS Y PUENTES, POR CADA 100 METROS O FRACCIÓN QUE EXCEDA DE DICHA LONGITUD
4	3	2	8	2	3	ESTÍMULO FISCAL ESTADO, MUNICIPIOS Y ORGANISMOS DESCENTRALIZADOS SUPERVISIÓN PARA INSTALACIONES MARGINALES DENTRO DEL DERECHO DE VÍA DE CARRETERAS Y PUENTES, POR CADA 100 METROS O FRACCIÓN QUE EXCEDA DICHA LONGITUD
4	3	2	8	2	4	ESTÍMULO FISCAL ESTADO, MUNICIPIOS Y ORGANISMOS DESCENTRALIZADOS SUPERVISIONES DE CRUCES, TANTO AÉREOS COMO SUBTERRÁNEOS
4	3	2	9	0	0	<b>SERVICIOS PRESTADOS POR LA FISCALÍA GENERAL DEL ESTADO</b>
4	3	2	9	0	1	SERVICIOS PRESTADOS POR LA FISCALÍA GENERAL DEL ESTADO
4	3	2	9	0	2	EXPEDICIÓN DE CONSTANCIAS RELATIVAS A ANTECEDENTES PENALES
4	3	2	9	0	3	EXPEDICIÓN DE CONSTANCIAS RELATIVAS A ROBO DE VEHÍCULOS
4	3	2	9	0	4	REALIZACIÓN DE EXAMEN MÉDICO PARA DETERMINAR EL PARENTESCO BIOLÓGICO EN BASE A LA ORDEN TURNADA POR LA AUTORIDAD COMPETENTE, POR PERSONA
4	3	2	9	0	5	REALIZACIÓN DE EXAMEN TOXICOLÓGICO EN BASE A LA ORDEN TURNADA POR LA AUTORIDAD COMPETENTE, POR PERSONA
4	3	2	9	0	6	REALIZACIÓN DE EXAMEN DE ALCOHOLEMIA EN BASE A LA ORDEN TURNADA POR LA AUTORIDAD COMPETENTE, POR PERSONA
4	3	2	9	2	3	ESTÍMULO FISCAL EXPEDICIÓN DE CONSTANCIAS RELATIVAS A ANTECEDENTES PENALES
4	3	2	9	2	4	ESTÍMULO FISCAL ESTADO, MUNICIPIOS Y ORGANISMOS DESCENTRALIZADOS EXPEDICIÓN DE CONSTANCIAS RELATIVAS A ROBO DE VEHÍCULOS
4	3	3	0	0	0	<b>LICENCIAS DE CONDUCIR</b>
4	3	3	0	0	1	LICENCIAS DE CONDUCIR
4	3	3	0	0	2	EXPEDICIÓN DE LICENCIA DE CONDUCIR EN SISTEMA DIGITALIZADO SERVICIO PARTICULAR VIGENCIA DE 6 AÑOS AUTOMOVILISTA
4	3	3	0	0	3	EXPEDICIÓN DE LICENCIA DE CONDUCIR EN SISTEMA DIGITALIZADO SERVICIO PARTICULAR VIGENCIA DE 6 AÑOS CHOFER
4	3	3	0	0	4	EXPEDICIÓN DE LICENCIA DE CONDUCIR EN SISTEMA DIGITALIZADO SERVICIO PARTICULAR VIGENCIA DE 6 AÑOS MOTOCICLISTA
4	3	3	0	0	5	EXPEDICIÓN DE LICENCIA DE CONDUCIR EN SISTEMA DIGITALIZADO SERVICIO PARTICULAR VIGENCIA DE 3 AÑOS AUTOMOVILISTA
4	3	3	0	0	6	EXPEDICIÓN DE LICENCIA DE CONDUCIR EN SISTEMA DIGITALIZADO SERVICIO PARTICULAR VIGENCIA DE 3 AÑOS CHOFER
4	3	3	0	0	7	EXPEDICIÓN DE LICENCIA DE CONDUCIR EN SISTEMA DIGITALIZADO SERVICIO PARTICULAR VIGENCIA DE 3 AÑOS MOTOCICLISTA
4	3	3	0	0	8	EXPEDICIÓN DE LICENCIA DE CONDUCIR EN SISTEMA DIGITALIZADO SERVICIO PARTICULAR VIGENCIA DE 1 AÑO AUTOMOVILISTA
4	3	3	0	0	9	EXPEDICIÓN DE LICENCIA DE CONDUCIR EN SISTEMA DIGITALIZADO SERVICIO PARTICULAR VIGENCIA DE 1 AÑO CHOFER
4	3	3	0	1	0	EXPEDICIÓN DE LICENCIA DE CONDUCIR EN SISTEMA DIGITALIZADO SERVICIO PARTICULAR VIGENCIA DE 1 AÑO MOTOCICLISTA
4	3	3	0	1	1	EXPEDICIÓN DE LICENCIA DE CONDUCIR EN SISTEMA DIGITALIZADO SERVICIO PÚBLICO VIGENCIA DE 6 AÑOS CARGA
4	3	3	0	1	2	EXPEDICIÓN DE LICENCIA DE CONDUCIR EN SISTEMA DIGITALIZADO SERVICIO PÚBLICO VIGENCIA DE 6 AÑOS PASAJEROS
4	3	3	0	1	3	EXPEDICIÓN DE LICENCIA DE CONDUCIR EN SISTEMA DIGITALIZADO EXTRANJEROS NO INMIGRADOS VIGENCIA DE 1 AÑO
4	3	3	0	1	4	EXPEDICIÓN DE LICENCIA DE CONDUCIR EN SISTEMA DIGITALIZADO EXTRANJEROS NO INMIGRADOS VIGENCIA DE 3 AÑOS
4	3	3	0	1	5	CANJE DE LICENCIA DE CONDUCIR O DOTACIÓN POR ROBO DE LICENCIA VIGENTE DE AUTOMOVILISTA
4	3	3	0	1	6	CANJE DE LICENCIA DE CONDUCIR O DOTACIÓN POR ROBO DE LICENCIA VIGENTE DE CHOFER
4	3	3	0	1	7	CANJE DE LICENCIA DE CONDUCIR O DOTACIÓN POR ROBO DE LICENCIA VIGENTE DE MOTOCICLISTA
4	3	3	0	1	8	CANJE DE LICENCIA DE CONDUCIR O DOTACIÓN POR ROBO DE LICENCIA VIGENTE SERVICIO PÚBLICO DE CARGA
4	3	3	0	1	9	CANJE DE LICENCIA DE CONDUCIR O DOTACIÓN POR ROBO DE LICENCIA VIGENTE SERVICIO PÚBLICO DE PASAJEROS
4	3	3	0	2	0	EXPEDICIÓN PERMISO PARA CONDUCIR POR UN AÑO, A MENORES CON EDAD DE 16 AÑOS CUMPLIDOS
4	3	3	0	2	1	EXPEDICIÓN POR SUSTITUCIÓN DE LICENCIA DE CONDUCIR POR DETERIORO ATRIBUIBLE AL INTERESADO
4	3	3	0	2	2	EXAMEN MÉDICO PARA OBTENER LICENCIA DE CONDUCIR
4	3	3	0	2	3	EXAMEN MÉDICO PARA OBTENER LICENCIA DE CONDUCIR HONORARIOS MÉDICOS
4	3	3	0	2	4	DESCUENTO EXAMEN MÉDICO PARA OBTENER LICENCIA DE CONDUCIR
4	3	3	0	2	5	EXAMEN MÉDICO POR INFRACCIONES A LA LEY DE TRÁNSITO
4	3	3	0	2	6	EXAMEN TOXICOLÓGICO, VIALIDAD Y TRÁNSITO
4	3	3	0	2	8	PERMISO POR USO DE MINI CIUDAD VIAL POR EVENTO
4	3	3	0	3	0	CURSO DE CAPACITACIÓN DE MANEJO ESPECIAL PARA EMPRESA O INSTITUCIÓN
4	3	3	0	3	1	VALIDACIÓN DE APTITUDES TEÓRICAS Y PRÁCTICAS DE CONDUCCIÓN DE VEHÍCULOS
4	3	3	0	3	2	ESTIMULO COVID-19 EXPEDICION LICENCIA DE CONDUCIR DIGITAL SERVICIO PARTICULAR AUTOMOVILISTA VIGENCIA 6 AÑOS
4	3	3	0	3	3	ESTIMULO COVID-19 EXPEDICION LICENCIA DE CONDUCIR DIGITAL SERVICIO PARTICULAR CHOFER VIGENCIA 6 AÑOS
4	3	3	0	3	4	ESTIMULO COVID-19 EXPEDICION LICENCIA DE CONDUCIR DIGITAL SERVICIO PARTICULAR MOTOCICLISTA VIGENCIA 6 AÑOS
4	3	3	0	3	5	ESTIMULO COVID-19 EXPEDICION LICENCIA DE CONDUCIR DIGITAL SERVICIO PARTICULAR AUTOMOVILISTA VIGENCIA 3 AÑOS
4	3	3	0	3	6	ESTIMULO COVID-19 EXPEDICION LICENCIA DE CONDUCIR DIGITAL SERVICIO PARTICULAR CHOFER VIGENCIA 3 AÑOS
4	3	3	0	3	7	ESTIMULO COVID-19 EXPEDICION LICENCIA DE CONDUCIR DIGITAL SERVICIO PARTICULAR MOTOCICLISTA VIGENCIA 3 AÑOS
4	3	3	0	3	8	ESTIMULO COVID-19 EXPEDICION LICENCIA DE CONDUCIR DIGITAL SERVICIO PARTICULAR AUTOMOVILISTA VIGENCIA 1 AÑO
4	3	3	0	3	9	ESTIMULO COVID-19 EXPEDICION LICENCIA DE CONDUCIR DIGITAL SERVICIO PARTICULAR CHOFER VIGENCIA 1 AÑO
4	3	3	0	4	0	ESTIMULO COVID-19 EXPEDICION LICENCIA DE CONDUCIR DIGITAL SERVICIO PARTICULAR MOTOCICLISTA VIGENCIA 1 AÑO
4	3	3	0	4	1	ESTIMULO COVID-19 EXPEDICION LICENCIA DE CONDUCIR DIGITAL SERVICIO PUBLICO DE CARGA VIGENCIA 6 AÑOS
4	3	3	0	4	2	ESTIMULO COVID-19 EXPEDICION LICENCIA DE CONDUCIR DIGITAL SERVICIO PUBLICO DE PASAJEROS VIGENCIA 6 AÑOS
4	3	3	0	4	3	ESTIMULO COVID-19 CANJE LICENCIA DE CONDUCIR DIGITAL SERVICIO PARTICULAR AUTOMOVILISTA
4	3	3	0	4	4	ESTIMULO COVID-19 CANJE LICENCIA DE CONDUCIR DIGITAL SERVICIO PARTICULAR CHOFER
4	3	3	0	4	5	ESTIMULO COVID-19 CANJE LICENCIA DE CONDUCIR DIGITAL SERVICIO PARTICULAR MOTOCICLISTA
4	3	3	0	4	6	ESTIMULO COVID-19 CANJE LICENCIA DE CONDUCIR DIGITAL SERVICIO PUBLICO DE CARGA

# RUBRO DE INGRESOS

2022

## DESCRIPCIÓN

RUBRO DE INGRESOS	TIPO	CLASE	CLASE 2	CONCEPTO	CONCEPTO 2	DESCRIPCIÓN
4	3	3	0	4	7	ESTIMULO COVID-19 CANJE LICENCIA DE CONDUCIR DIGITAL SERVICIO PUBLICO DE PASAJEROS
4	3	3	0	4	8	ESTIMULO COVID-19 EXAMEN MEDICO PARA OBTENER LICENCIA DE CONDUCIR
4	3	3	1	0	0	<b>DOTACIÓN O CANJE DE PLACAS METÁLICAS DE IDENTIFICACIÓN VEHICULAR, SERVICIO PARTICULAR</b>
4	3	3	1	0	1	DOTACIÓN O CANJE DE PLACAS METÁLICAS DE IDENTIFICACIÓN VEHICULAR, SERVICIO PARTICULAR
4	3	3	1	0	2	DOTACIÓN O CANJE DE PLACAS METÁLICAS DE IDENTIFICACIÓN VEHICULAR, SERVICIO PARTICULAR (COBRO)
4	3	3	1	0	3	ADEUDO CANJE DE PLACAS 2009 IDENTIFICACIÓN VEHICULAR
4	3	3	1	0	4	ADEUDO CANJE DE PLACAS 2012, SERVICIO PARTICULAR
4	3	3	1	0	5	ESTÍMULO FISCAL ESTADO, MUNICIPIOS Y ORGANISMOS DESCENTRALIZADOS DOTACIÓN O CANJE DE PLACAS METÁLICAS DE IDENTIFICACIÓN VEHICULAR, SERVICIO PARTICULAR
4	3	3	1	0	6	ESTÍMULO FISCAL ESTADO, MUNICIPIOS Y ORGANISMOS DESCENTRALIZADOS ADEUDO CANJE DE PLACAS 2009 IDENTIFICACIÓN VEHICULAR
4	3	3	1	0	7	ESTÍMULO FISCAL ESTADO, MUNICIPIOS Y ORGANISMOS DESCENTRALIZADOS ADEUDO CANJE DE PLACAS 2012, SERVICIO PARTICULAR
4	3	3	1	0	8	ESTÍMULO DERECHO CONTROL VEHICULAR CON PLACAS (ALTA SERVICIO PARTICULAR)
4	3	3	2	0	0	<b>DOTACIÓN O CANJE DE PLACAS METÁLICAS DE IDENTIFICACIÓN VEHICULAR, SERVICIO PÚBLICO</b>
4	3	3	2	0	1	DOTACIÓN O CANJE DE PLACAS METÁLICAS DE IDENTIFICACIÓN VEHICULAR, SERVICIO PÚBLICO
4	3	3	2	0	2	DOTACIÓN O CANJE DE PLACAS METÁLICAS DE IDENTIFICACIÓN VEHICULAR, SERVICIO PÚBLICO (COBRO)
4	3	3	2	0	3	ADEUDO CANJE DE PLACAS 2012, SERVICIO PÚBLICO
4	3	3	2	0	4	ESTÍMULO FISCAL ESTADO, MUNICIPIOS Y ORGANISMOS DESCENTRALIZADOS DOTACIÓN O CANJE DE PLACAS METÁLICAS DE IDENTIFICACIÓN VEHICULAR, SERVICIO PÚBLICO
4	3	3	3	0	0	<b>DOTACIÓN O CANJE DE PLACAS METÁLICAS DE IDENTIFICACIÓN VEHICULAR, MOTOCICLETAS EN GENERAL</b>
4	3	3	3	0	1	DOTACIÓN O CANJE DE PLACAS METÁLICAS DE IDENTIFICACIÓN VEHICULAR, MOTOCICLETAS EN GENERAL
4	3	3	3	0	2	DOTACIÓN O CANJE DE PLACAS METÁLICAS DE IDENTIFICACIÓN VEHICULAR, MOTOCICLETAS EN GENERAL (COBRO)
4	3	3	3	0	3	ADEUDO CANJE DE PLACAS 2009 IDENTIFICACIÓN VEHICULAR, MOTOCICLETA EN GENERAL
4	3	3	3	0	4	ADEUDO CANJE DE PLACAS 2012, MOTOCICLETA EN GENERAL
4	3	3	3	0	5	ESTÍMULO FISCAL ESTADO, MUNICIPIOS Y ORGANISMOS DESCENTRALIZADOS DOTACIÓN O CANJE DE PLACAS METÁLICAS DE IDENTIFICACIÓN VEHICULAR, MOTOCICLETAS EN GENERAL
4	3	3	3	0	6	ESTÍMULO FISCAL ESTADO, MUNICIPIOS Y ORGANISMOS DESCENTRALIZADOS ADEUDO CANJE DE PLACAS 2009 IDENTIFICACIÓN VEHICULAR, MOTOCICLETA EN GENERAL
4	3	3	3	0	7	ESTÍMULO FISCAL ESTADO, MUNICIPIOS Y ORGANISMOS DESCENTRALIZADOS ADEUDO CANJE DE PLACAS 2012, MOTOCICLETA EN GENERAL
4	3	3	3	0	8	ESTIMULO DERECHO CONTROL VEHICULAR CON PLACAS ALTA MOTOCICLETAS
4	3	3	4	0	0	<b>DOTACIÓN O CANJE DE PLACAS METÁLICAS DE IDENTIFICACIÓN VEHICULAR, REMOLQUE</b>
4	3	3	4	0	1	DOTACIÓN O CANJE DE PLACAS METÁLICAS DE IDENTIFICACIÓN VEHICULAR, REMOLQUE
4	3	3	4	0	2	DOTACIÓN O CANJE DE PLACAS METÁLICAS DE IDENTIFICACIÓN VEHICULAR, REMOLQUE (COBRO)
4	3	3	4	0	3	ADEUDO CANJE DE PLACAS 2009 IDENTIFICACIÓN VEHICULAR, REMOLQUE
4	3	3	4	0	4	ADEUDO CANJE DE PLACAS 2012, REMOLQUE
4	3	3	4	0	5	ESTÍMULO FISCAL ESTADO, MUNICIPIOS Y ORGANISMOS DESCENTRALIZADOS DOTACIÓN O CANJE DE PLACAS METÁLICAS DE IDENTIFICACIÓN VEHICULAR, REMOLQUE
4	3	3	4	0	6	ESTÍMULO FISCAL ESTADO, MUNICIPIOS Y ORGANISMOS DESCENTRALIZADOS ADEUDO CANJE DE PLACAS 2009 IDENTIFICACIÓN VEHICULAR, REMOLQUE
4	3	3	4	0	7	ESTÍMULO FISCAL ESTADO, MUNICIPIOS Y ORGANISMOS DESCENTRALIZADOS ADEUDO CANJE DE PLACAS 2012, REMOLQUE
4	3	3	4	0	8	ESTIMULO DERECHO CONTROL VEHICULAR CON PLACAS ALTA REMOLQUE
4	3	3	5	0	0	<b>DOTACIÓN O CANJE DE PLACAS METÁLICAS DE IDENTIFICACIÓN VEHICULAR, DEMOSTRACIÓN</b>
4	3	3	5	0	1	DOTACIÓN O CANJE DE PLACAS METÁLICAS DE IDENTIFICACIÓN VEHICULAR, DEMOSTRACIÓN
4	3	3	5	0	2	DOTACIÓN O CANJE DE PLACAS METÁLICAS DE IDENTIFICACIÓN VEHICULAR, DEMOSTRACIÓN (COBRO)
4	3	3	5	0	3	ADEUDO CANJE DE PLACAS 2009 IDENTIFICACIÓN VEHICULAR, DEMOSTRACIÓN
4	3	3	5	0	4	ADEUDO CANJE DE PLACAS 2012, DEMOSTRACIÓN
4	3	3	6	0	0	<b>DERECHO DE CONTROL VEHICULAR, SERVICIO PARTICULAR</b>
4	3	3	6	0	1	DERECHO DE CONTROL VEHICULAR, SERVICIO PARTICULAR
4	3	3	6	0	2	DERECHO DE CONTROL VEHICULAR, SERVICIO PARTICULAR (COBRO)
4	3	3	6	0	3	DIFERENCIA DERECHO DE CONTROL VEHICULAR MEDIOS ALTERNOS DE PAGO
4	3	3	6	0	4	ADEUDO DERECHO DE CONTROL VEHICULAR, SERVICIO PARTICULAR
4	3	3	6	0	5	ESTÍMULO FISCAL ESTADO, MUNICIPIOS Y ORGANISMOS DESCENTRALIZADOS DERECHO DE CONTROL VEHICULAR, SERVICIO PARTICULAR
4	3	3	6	0	6	ESTÍMULO FISCAL PRONTO PAGO DERECHO DE CONTROL VEHICULAR, SERVICIO PARTICULAR
4	3	3	6	0	7	ESTÍMULO FISCAL ESTADO, MUNICIPIOS Y ORGANISMOS DESCENTRALIZADOS ADEUDO DERECHO DE CONTROL VEHICULAR, SERVICIO PARTICULAR
4	3	3	6	0	8	PARTE ACTUALIZADA DERECHO DE CONTROL VEHICULAR, SERVICIO PARTICULAR
4	3	3	6	0	9	DIFERENCIA DE DERECHOS VEHICULARES SERVICIO PARTICULAR
4	3	3	6	1	0	ESTÍMULO FISCAL ESTADO, MUNICIPIOS Y ORGANISMOS DESCENTRALIZADOS PARTE ACTUALIZADA DERECHO DE CONTROL VEHICULAR, SERVICIO PARTICULAR
4	3	3	6	1	1	ESTÍMULO FISCAL ESTADO, MUNICIPIOS Y ORGANISMOS DESCENTRALIZADOS DIFERENCIA DE DERECHOS VEHICULARES SERVICIO PARTICULAR
4	3	3	6	1	2	ESTÍMULO FISCAL ESTADO, MUNICIPIOS Y ORGANISMOS DESCENTRALIZADOS DIFERENCIA DERECHO DE CONTROL VEHICULAR MEDIOS ALTERNOS DE PAGO
4	3	3	6	1	3	PARTE ACTUALIZADA ADEUDO DERECHO DE CONTROL VEHICULAR, SERVICIO PARTICULAR
4	3	3	6	1	4	ESTIMULO FISCAL ESTADO, MUNICIPIOS Y ORGANISMOS DESCENTRALIZADOS, PARTE ACTUALIZADA ADEUDO DERECHO DE CONTROL VEHICULAR, SERVICIO PARTICULAR
4	3	3	6	1	5	ESTIMULO COVID-19 DERECHO DE CONTROL VEHICULAR SERVICIO PARTICULAR
4	3	3	6	1	6	ESTIMULO COVID-19 PARTE ACTUALIZADA DERECHO DE CONTROL VEHICULAR SERVICIO PARTICULAR
4	3	3	6	1	7	DESCUENTO REVALIDACIÓN-CONVENIOS REZAGADOS
4	3	3	7	0	0	<b>DERECHO DE CONTROL VEHICULAR, SERVICIO PÚBLICO</b>
4	3	3	7	0	1	DERECHO DE CONTROL VEHICULAR, SERVICIO PÚBLICO
4	3	3	7	0	2	DERECHO DE CONTROL VEHICULAR, SERVICIO PÚBLICO (COBRO)
4	3	3	7	0	3	ADEUDO DERECHO DE CONTROL VEHICULAR, SERVICIO PÚBLICO
4	3	3	7	0	4	ESTÍMULO FISCAL ESTADO, MUNICIPIOS Y ORGANISMOS DESCENTRALIZADOS DERECHO DE CONTROL VEHICULAR, SERVICIO PÚBLICO

# RUBRO DE INGRESOS

2022

## DESCRIPCIÓN

RUBRO DE INGRESOS	TIPO	CLASE	CLASE 2	CONCEPTO	CONCEPTO 2	DESCRIPCIÓN
4	3	3	7	0	5	ESTÍMULO FISCAL PRONTO PAGO DERECHO DE CONTROL VEHICULAR, SERVICIO PÚBLICO
4	3	3	7	0	6	ESTÍMULO FISCAL ESTADO, MUNICIPIOS Y ORGANISMOS DESCENTRALIZADOS ADEUDO DERECHO DE CONTROL VEHICULAR, SERVICIO PÚBLICO
4	3	3	7	0	7	PARTE ACTUALIZADA DERECHO DE CONTROL VEHICULAR, SERVICIO PÚBLICO
4	3	3	7	0	8	PARTE ACTUALIZADA ADEUDO DERECHO DE CONTROL VEHICULAR, SERVICIO PÚBLICO
4	3	3	7	0	9	ESTÍMULO FISCAL ESTADO, MUNICIPIOS Y ORGANISMOS DESCENTRALIZADOS, PARTE ACTUALIZADA ADEUDO DERECHO DE CONTROL VEHICULAR, SERVICIO PÚBLICO
4	3	3	7	1	0	ESTIMULO COVID-19 DERECHO DE CONTROL VEHICULAR SERVICIO PUBLICO
4	3	3	7	1	1	ESTIMULO COVID-19 PARTE ACTUALIZADA DERECHO DE CONTROL VEHICULAR SERVICIO PUBLICO
4	3	3	8	0	0	<b>DERECHO DE CONTROL VEHICULAR, MOTOCICLETAS EN GENERAL</b>
4	3	3	8	0	1	DERECHO DE CONTROL VEHICULAR, MOTOCICLETAS EN GENERAL
4	3	3	8	0	2	DERECHO DE CONTROL VEHICULAR, MOTOCICLETAS EN GENERAL (COBRO)
4	3	3	8	0	3	ADEUDO DERECHO DE CONTROL VEHICULAR, MOTOCICLETAS EN GENERAL
4	3	3	8	0	4	ESTÍMULO FISCAL ESTADO, MUNICIPIOS Y ORGANISMOS DESCENTRALIZADOS DERECHO DE CONTROL VEHICULAR, MOTOCICLETAS EN GENERAL
4	3	3	8	0	5	ESTÍMULO FISCAL PRONTO PAGO DERECHO DE CONTROL VEHICULAR, MOTOCICLETAS EN GENERAL
4	3	3	8	0	6	ESTÍMULO FISCAL ESTADO, MUNICIPIOS Y ORGANISMOS DESCENTRALIZADOS ADEUDO DERECHO DE CONTROL VEHICULAR, MOTOCICLETAS EN GENERAL
4	3	3	8	0	7	PARTE ACTUALIZADA DERECHO DE CONTROL VEHICULAR, MOTOCICLETAS EN GENERAL
4	3	3	8	0	8	ESTÍMULO FISCAL ESTADO, MUNICIPIOS Y ORGANISMOS DESCENTRALIZADOS PARTE ACTUALIZADA DERECHO DE CONTROL VEHICULAR, MOTOCICLETAS EN GENERAL
4	3	3	8	0	9	PARTE ACTUALIZADA ADEUDO DERECHO DE CONTROL VEHICULAR, MOTOCICLETAS EN GENERAL
4	3	3	8	1	0	ESTIMULO FISCAL ESTADO, MUNICIPIOS Y ORGANISMOS DESCENTRALIZADOS, PARTE ACTUALIZADA ADEUDO DERECHO DE CONTROL VEHICULAR, MOTOCICLETAS EN GENERAL
4	3	3	8	1	1	ESTIMULO COVID-19 DERECHO CONTROL VEHICULAR MOTOCICLETAS EN GENERAL
4	3	3	8	1	2	ESTIMULO COVID-19 PARTE ACTUALIZADA DERECHO DE CONTROL VEHICULAR MOTOCICLETAS EN GENERAL
4	3	3	9	0	0	<b>DERECHO DE CONTROL VEHICULAR, REMOLQUE</b>
4	3	3	9	0	1	DERECHO DE CONTROL VEHICULAR, REMOLQUE
4	3	3	9	0	2	DERECHO DE CONTROL VEHICULAR, REMOLQUE (COBRO)
4	3	3	9	0	3	ADEUDO DERECHO DE CONTROL VEHICULAR, REMOLQUE
4	3	3	9	0	4	ESTÍMULO FISCAL ESTADO, MUNICIPIOS Y ORGANISMOS DESCENTRALIZADOS DERECHO DE CONTROL VEHICULAR, REMOLQUE
4	3	3	9	0	5	ESTÍMULO FISCAL PRONTO PAGO DERECHO DE CONTROL VEHICULAR, REMOLQUE
4	3	3	9	0	6	ESTÍMULO FISCAL ESTADO, MUNICIPIOS Y ORGANISMOS DESCENTRALIZADOS ADEUDO DERECHO DE CONTROL VEHICULAR, REMOLQUE
4	3	3	9	0	7	PARTE ACTUALIZADA DERECHO DE CONTROL VEHICULAR, REMOLQUE
4	3	3	9	0	8	ESTÍMULO FISCAL ESTADO, MUNICIPIOS Y ORGANISMOS DESCENTRALIZADOS PARTE ACTUALIZADA DERECHO DE CONTROL VEHICULAR, REMOLQUE
4	3	3	9	0	9	PARTE ACTUALIZADA ADEUDO DERECHO DE CONTROL VEHICULAR, REMOLQUE
4	3	3	9	1	0	ESTIMULO FISCAL ESTADO, MUNICIPIOS Y ORGANISMOS DESCENTRALIZADOS, PARTE ACTUALIZADA ADEUDO DERECHO DE CONTROL VEHICULAR, REMOLQUE
4	3	3	9	1	1	ESTIMULO COVID-19 DERECHO CONTROL VEHICULAR REMOLQUE
4	3	3	9	1	2	ESTIMULO COVID-19 PARTE ACTUALIZADA DERECHO DE CONTROL VEHICULAR REMOLQUE
4	3	4	0	0	0	<b>DERECHO DE CONTROL VEHICULAR, DEMOSTRACIÓN</b>
4	3	4	0	0	1	DERECHO DE CONTROL VEHICULAR, DEMOSTRACIÓN
4	3	4	0	0	2	DERECHO DE CONTROL VEHICULAR, DEMOSTRACIÓN (COBRO)
4	3	4	0	0	3	ADEUDO DERECHO DE CONTROL VEHICULAR, DEMOSTRACIÓN
4	3	4	0	0	4	ESTÍMULO FISCAL PRONTO PAGO DERECHO DE CONTROL VEHICULAR, DEMOSTRACIÓN
4	3	4	0	0	5	PARTE ACTUALIZADA DERECHO DE CONTROL VEHICULAR, DEMOSTRACIÓN
4	3	4	0	0	6	PARTE ACTUALIZADA DERECHO DE CONTROL VEHICULAR, DEMOSTRACIÓN
4	3	4	0	0	7	ESTIMULO FISCAL ESTADO, MUNICIPIOS Y ORGANISMOS DESCENTRALIZADOS, PARTE ACTUALIZADA ADEUDO DERECHO DE CONTROL VEHICULAR, DEMOSTRACIÓN
4	3	4	0	0	8	ESTIMULO COVID-19 DERECHO CONTROL VEHICULAR DEMOSTRACION
4	3	4	0	0	9	ESTIMULO COVID-19 PARTE ACTUALIZADA DERECHO DE CONTROL VEHICULAR DEMOSTRACION
4	3	4	1	0	0	<b>VERIFICACIÓN FÍSICA DE VEHÍCULOS</b>
4	3	4	1	0	1	VERIFICACIÓN FÍSICA DE VEHÍCULOS
4	3	4	1	0	2	VERIFICACIÓN FÍSICA DE VEHÍCULOS (COBRO)
4	3	4	1	0	3	ESTÍMULO FISCAL ESTADO, MUNICIPIOS Y ORGANISMOS DESCENTRALIZADOS VERIFICACIÓN FÍSICA DE VEHÍCULOS
4	3	4	2	0	0	<b>VERIFICACIÓN DOCUMENTAL DE VEHÍCULOS</b>
4	3	4	2	0	1	VERIFICACIÓN DOCUMENTAL DE VEHÍCULOS
4	3	4	2	0	2	VERIFICACIÓN DOCUMENTAL DE VEHÍCULOS (COBRO)
4	3	4	2	0	3	ESTÍMULO FISCAL ESTADO, MUNICIPIOS Y ORGANISMOS DESCENTRALIZADOS VERIFICACIÓN DOCUMENTAL DE VEHÍCULOS
4	3	4	3	0	0	<b>EXPEDICIÓN DE TARIETA DE CIRCULACIÓN</b>
4	3	4	3	0	1	EXPEDICIÓN DE TARIETA DE CIRCULACIÓN
4	3	4	3	0	2	EXPEDICIÓN DE TARIETA DE CIRCULACIÓN (COBRO)
4	3	4	3	0	3	ESTÍMULO FISCAL ESTADO, MUNICIPIOS Y ORGANISMOS DESCENTRALIZADOS EXPEDICIÓN DE TARIETA DE CIRCULACIÓN
4	3	4	4	0	0	<b>PERMISO PARA CIRCULAR SIN PLACAS, POR DÍA</b>
4	3	4	4	0	1	PERMISO PARA CIRCULAR SIN PLACAS, POR DÍA
4	3	4	4	0	2	PERMISO PARA CIRCULAR SIN PLACAS, POR DÍA (COBRO)
4	3	4	4	0	3	ESTÍMULO FISCAL ESTADO, MUNICIPIOS Y ORGANISMOS DESCENTRALIZADOS PERMISO PARA CIRCULAR SIN PLACAS, POR DÍA
4	3	4	5	0	0	<b>TRÁMITE DE BAJA DE PLACAS DE VEHÍCULO PARTICULAR</b>
4	3	4	5	0	1	TRÁMITE DE BAJA DE PLACAS DE VEHÍCULO PARTICULAR, CON PLACA DEL ESTADO

# RUBRO DE INGRESOS

2022

## DESCRIPCIÓN

RUBRO DE INGRESOS	TIPO	CLASE	CLASE 2	CONCEPTO	CONCEPTO 2	DESCRIPCIÓN
4	3	4	5	0	2	TRÁMITE DE BAJA DE PLACAS DE VEHÍCULO PARTICULAR, CON PLACA DE OTRA ENTIDAD
4	3	4	5	0	3	ESTÍMULO FISCAL ESTADO, MUNICIPIOS Y ORGANISMOS DESCENTRALIZADOS TRÁMITE DE BAJA DE PLACAS DE VEHÍCULO PARTICULAR, CON PLACA DEL ESTADO
4	3	4	5	0	4	ESTÍMULO FISCAL ESTADO, MUNICIPIOS Y ORGANISMOS DESCENTRALIZADOS, TRÁMITE DE BAJA DE PLACAS DE VEHÍCULO PARTICULAR, CON PLACA DE OTRA ENTIDAD
4	3	4	6	0	0	<b>CAMBIO DE DOMICILIO</b>
4	3	4	6	0	1	CAMBIO DE DOMICILIO
4	3	4	6	0	2	CAMBIO DE DOMICILIO (COBRO)
4	3	4	6	0	3	ESTÍMULO FISCAL ESTADO, MUNICIPIOS Y ORGANISMOS DESCENTRALIZADOS CAMBIO DE DOMICILIO
4	3	4	7	0	0	<b>SERVICIOS VARIOS PRESTADOS POR LA DIRECCIÓN DE LA DIVISIÓN DE POLICÍA VIAL</b>
4	3	4	7	0	1	SERVICIOS VARIOS PRESTADOS POR LA DIRECCIÓN DE LA DIVISIÓN DE POLICÍA VIAL
4	3	4	7	0	2	SERVICIO DE GRÚA ARRASTE DE VEHÍCULOS MAL ESTACIONADOS
4	3	4	7	0	3	SERVICIO DE GRÚA PARA VEHÍCULOS, SI NO SE REALIZA EL ARRASTRE DEL VEHÍCULO
4	3	4	7	0	4	PERMISO PARA DESFILES EXHIBICIONES PROMOCIONALES Y/O ESPECTÁCULOS EN LA VÍA PÚBLICA SIN RESGUARDO DE OFICIALES
4	3	4	7	0	5	PERMISO PARA DESFILES, EXHIBICIONES PROMOCIONALES Y/O ESPECTÁCULOS EN LA VÍA PÚBLICA, DESFILE O EVENTO PÚBLICO CON CIERRE DE CALLE Y RESGUARDO DE OFICIALES PARA ABANDERAMIENTO, POR HORA DE ELEMENTO Y/O UNIDAD
4	3	4	7	0	6	SEÑALAMIENTO DE ÁREAS DE CARGA Y DESCARGA O ÁREA DE ASCENSO Y DESCENSO CON PINTURA INCLUIDA
4	3	4	7	0	7	SEÑALAMIENTO DE ÁREA PARA PERSONAS CON CAPACIDADES DIFERENTES, SOLICITADO POR EMPRESAS Y/O PARTICULARES, CON PINTURA INCLUIDA
4	3	4	7	0	8	SUMINISTRO Y COLOCACIÓN DE SEÑALAMIENTO DE COCHERA EN SERVICIO
4	3	4	7	0	9	PRESTACIÓN DE SERVICIOS RELATIVOS A LA MEDICIÓN DEL AFORO VEHICULAR POR CRUCERO SEGÚN HORARIO
4	3	4	7	1	0	REVISIÓN Y EN SU CASO, AUTORIZACIÓN DE PROYECTO DE VIALIDAD NO INCLUYE SUMINISTRO DE SEÑALAMIENTO GRÁFICO, REVISIÓN DE ACCESOS VEHICULARES
4	3	4	7	1	1	REVISIÓN Y EN SU CASO, AUTORIZACIÓN DE PROYECTO DE VIALIDAD NO INCLUYE SUMINISTRO DE SEÑALAMIENTO GRÁFICO, REVISIÓN DE ESTUDIO DE IMPACTO VIAL
4	3	4	7	1	2	REVISIÓN Y EN SU CASO, AUTORIZACIÓN DE PROYECTO DE VIALIDAD NO INCLUYE SUMINISTRO DE SEÑALAMIENTO GRÁFICO, REVISIÓN DE NO ELABORACIÓN DE ESTUDIO DE IMPACTO VIAL
4	3	4	7	1	3	ELABORACIÓN DE ESTUDIO Y PROYECTO DE VIALIDAD DE IMPACTO VIAL CON UNA INTERSECCIÓN INVOLUCRADA
4	3	4	7	1	4	ELABORACIÓN DE ESTUDIO Y PROYECTO DE VIALIDAD DE SEÑALAMIENTOS PARA FRACCIONAMIENTOS HASTA 500 LOTES
4	3	4	7	1	5	ELABORACIÓN DE ESTUDIO Y PROYECTO DE VIALIDAD DE SEÑALAMIENTOS PARA FRACCIONAMIENTOS HASTA 1,000 LOTES
4	3	4	7	1	6	ELABORACIÓN DE ESTUDIO Y PROYECTO DE VIALIDAD DE SEÑALAMIENTOS PARA FRACCIONAMIENTOS MÁS DE 1,000 LOTES
4	3	4	7	1	7	REVISIÓN DE PLANOS DE SEÑALAMIENTOS A FRACCIONADORES
4	3	4	7	1	8	EXPEDICIÓN DE PERMISOS PARA USO DE ZONAS AZULES POR DISCAPACIDAD TEMPORAL Y/O PERMANENTE
4	3	4	7	1	9	RETIRO DE ESTRUCTURA DE BANDERA COMPLETA
4	3	4	7	2	0	PERMISO PARA SEÑALAMIENTO DE ÁREA DE CARGA Y DESCARGA O ÁREA DE DESCENSO
4	3	4	7	2	1	ESTÍMULO FISCAL ESTADO, MUNICIPIOS Y ORGANISMOS DESCENTRALIZADOS SERVICIO DE GRÚA CON ARRASTRE DE VEHÍCULO MAL ESTACIONADO
4	3	4	7	2	2	ESTÍMULO FISCAL ESTADO, MUNICIPIOS Y ORGANISMOS DESCENTRALIZADOS PERMISO PARA DESFILES EXHIBICIONES PROMOCIONALES Y/O ESPECTÁCULOS EN LA VÍA PÚBLICA SIN RESGUARDO DE OFICIALES
4	3	4	7	2	3	ESTÍMULO FISCAL ESTADO, MUNICIPIOS Y ORGANISMOS DESCENTRALIZADOS PERMISO PARA DESFILES, EXHIBICIONES PROMOCIONALES Y/O ESPECTÁCULOS EN LA VÍA PÚBLICA, DESFILE O EVENTO PÚBLICO CON CIERRE DE CALLE Y RESGUARDO DE OFICIALES PARA ABANDERAMIENTO, POR HORA DE ELEMENTO Y/O UNIDAD
4	3	4	8	0	0	<b>SERVICIOS PRESTADOS POR LA COORDINACIÓN ESTATAL DE PROTECCIÓN CIVIL</b>
4	3	4	8	0	1	SERVICIOS PRESTADOS POR LA COORDINACIÓN ESTATAL DE PROTECCIÓN CIVIL
4	3	4	8	0	2	INSCRIPCIÓN POR PERSONA A CURSO DE EVACUACIÓN IMPARTIDO POR ESTA COORDINACIÓN EN MATERIA DE PROTECCIÓN CIVIL
4	3	4	8	0	3	INSCRIPCIÓN POR PERSONA A CURSO DE IDENTIFICACIÓN Y MANEJO DE RESIDUOS PELIGROSOS BIOLÓGICO INFECCIOSOS IMPARTIDO POR ESTA COORDINACIÓN EN MATERIA DE PROTECCIÓN CIVIL
4	3	4	8	0	4	INSCRIPCIÓN POR PERSONA A CURSO DE IDENTIFICACIÓN DE MATERIALES PELIGROSOS Y CONTROL DE DERRAMES A 1ER. NIVEL IMPARTIDO POR ESTA COORDINACIÓN EN MATERIA DE PROTECCIÓN CIVIL
4	3	4	8	0	5	INSCRIPCIÓN POR PERSONA A CURSO DE RESPUESTA A EMERGENCIAS CON MATERIALES PELIGROSOS IMPARTIDO POR ESTA COORDINACIÓN EN MATERIA DE PROTECCIÓN CIVIL
4	3	4	8	0	6	INSCRIPCIÓN POR PERSONA A CURSO DE PRIMEROS AUXILIOS A 1ER. NIVEL IMPARTIDO POR ESTA COORDINACIÓN EN MATERIA DE PROTECCIÓN CIVIL
4	3	4	8	0	7	INSCRIPCIÓN POR PERSONA A CURSO DE PRIMEROS AUXILIOS A 2DO. NIVEL IMPARTIDO POR ESTA COORDINACIÓN EN MATERIA DE PROTECCIÓN CIVIL
4	3	4	8	0	8	INSCRIPCIÓN POR PERSONA A CURSO DE PRIMEROS AUXILIOS A 3ER. NIVEL IMPARTIDO POR ESTA COORDINACIÓN EN MATERIA DE PROTECCIÓN CIVIL
4	3	4	8	0	9	INSCRIPCIÓN POR PERSONA A CURSO DE PRIMEROS AUXILIOS A 4TO. NIVEL IMPARTIDO POR ESTA COORDINACIÓN EN MATERIA DE PROTECCIÓN CIVIL
4	3	4	8	1	0	INSCRIPCIÓN POR PERSONA A CURSO DE REANIMACIÓN CARDIOPULMONAR BÁSICA IMPARTIDO POR ESTA COORDINACIÓN EN MATERIA DE PROTECCIÓN CIVIL
4	3	4	8	1	1	INSCRIPCIÓN POR PERSONA A CURSO DE REANIMACIÓN CARDIOPULMONAR AVANZADA IMPARTIDO POR ESTA COORDINACIÓN EN MATERIA DE PROTECCIÓN CIVIL
4	3	4	8	1	2	INSCRIPCIÓN POR PERSONA A CURSO DE PREVENCIÓN DE INCENDIOS Y MANEJO DE EXTINTORES IMPARTIDO POR ESTA COORDINACIÓN EN MATERIA DE PROTECCIÓN CIVIL
4	3	4	8	1	3	INSCRIPCIÓN POR PERSONA A CURSO DE COMBATE DE INCENDIOS 1ER. NIVEL IMPARTIDO POR ESTA COORDINACIÓN EN MATERIA DE PROTECCIÓN CIVIL
4	3	4	8	1	4	INSCRIPCIÓN POR PERSONA A CURSO DE COMBATE DE INCENDIOS 2DO. NIVEL IMPARTIDO POR ESTA COORDINACIÓN EN MATERIA DE PROTECCIÓN CIVIL
4	3	4	8	1	5	INSCRIPCIÓN POR PERSONA A CURSO DE COMBATE DE INCENDIOS 3ER. NIVEL IMPARTIDO POR ESTA COORDINACIÓN EN MATERIA DE PROTECCIÓN CIVIL
4	3	4	8	1	6	INSCRIPCIÓN POR PERSONA A CURSO DE PREVENCIÓN Y COMBATE DE INCENDIOS EN GASOLINERAS IMPARTIDO POR ESTA COORDINACIÓN EN MATERIA DE PROTECCIÓN CIVIL
4	3	4	8	1	7	INSCRIPCIÓN POR PERSONA A CURSO DE RESCATE EN ALTURAS BÁSICO 1ER. NIVEL IMPARTIDO POR ESTA COORDINACIÓN EN MATERIA DE PROTECCIÓN CIVIL
4	3	4	8	1	8	INSCRIPCIÓN POR PERSONA A CURSO DE RESCATE EN ALTURAS BÁSICO 2DO. NIVEL IMPARTIDO POR ESTA COORDINACIÓN EN MATERIA DE PROTECCIÓN CIVIL
4	3	4	8	1	9	INSCRIPCIÓN POR PERSONA A CURSO DE RESCATE EN ESPACIOS CONFINADOS BÁSICO 1ER. NIVEL IMPARTIDO POR ESTA COORDINACIÓN EN MATERIA DE PROTECCIÓN CIVIL
4	3	4	8	2	0	INSCRIPCIÓN POR PERSONA A CURSO DE RESCATE EN ESPACIOS CONFINADOS BÁSICO 2DO. NIVEL IMPARTIDO POR ESTA COORDINACIÓN EN MATERIA DE PROTECCIÓN CIVIL
4	3	4	8	2	1	INSCRIPCIÓN POR PERSONA A CURSO DE RESCATE VEHICULAR IMPARTIDO POR ESTA COORDINACIÓN EN MATERIA DE PROTECCIÓN CIVIL
4	3	4	8	2	2	INSCRIPCIÓN POR PERSONA A CURSO DE RESPUESTA A EMERGENCIA BÁSICO IMPARTIDO POR ESTA COORDINACIÓN EN MATERIA DE PROTECCIÓN CIVIL
4	3	4	8	2	3	INSCRIPCIÓN POR PERSONA A CURSO DE ACTUACIÓN DE BRIGADAS EN EMERGENCIAS IMPARTIDO POR ESTA COORDINACIÓN EN MATERIA DE PROTECCIÓN CIVIL
4	3	4	8	2	4	INSCRIPCIÓN POR PERSONA A CURSO DE DESARROLLO DE PROGRAMAS INTERNOS DE PROTECCIÓN CIVIL IMPARTIDO POR ESTA COORDINACIÓN EN MATERIA DE PROTECCIÓN CIVIL
4	3	4	8	2	5	INSCRIPCIÓN POR PERSONA A CURSO DE BÚSQUEDA Y RESCATE IMPARTIDO POR ESTA COORDINACIÓN EN MATERIA DE PROTECCIÓN CIVIL
4	3	4	8	2	6	INSCRIPCIÓN POR PERSONA A CURSO DE FORMACIÓN DE BRIGADAS DE PROTECCIÓN CIVIL IMPARTIDO POR ESTA COORDINACIÓN EN MATERIA DE PROTECCIÓN CIVIL
4	3	4	8	2	7	INSCRIPCIÓN POR PERSONA A CURSO DE REALIZACIÓN DE SIMULACROS PROTECCIÓN CIVIL IMPARTIDO POR ESTA COORDINACIÓN EN MATERIA DE PROTECCIÓN CIVIL
4	3	4	8	2	8	INSCRIPCIÓN POR PERSONA A CURSO DE CAPACITACIÓN DE BRIGADAS MULTIFUNCIONALES IMPARTIDO POR ESTA COORDINACIÓN EN MATERIA DE PROTECCIÓN CIVIL
4	3	4	8	2	9	REGISTRO DE CONSULTORES POR PERSONA
4	3	4	8	3	0	REGISTRO DE CAPACITADORES POR PERSONA
4	3	4	8	3	1	ELABORACIÓN DE PROGRAMAS INTERNOS A MICRO EMPRESAS

# RUBRO DE INGRESOS

2022

## DESCRIPCIÓN

RUBRO DE INGRESOS	TIPO	CLASE	CLASE 2	CONCEPTO	CONCEPTO 2	DESCRIPCIÓN
4	3	4	8	3	2	ELABORACIÓN DE PROGRAMAS INTERNOS A PEQUEÑAS EMPRESAS
4	3	4	8	3	3	ELABORACIÓN DE PROGRAMAS INTERNOS A MEDIANAS EMPRESAS
4	3	4	8	3	4	ELABORACIÓN DE PROGRAMAS INTERNOS A GRANDES EMPRESAS
4	3	4	8	3	5	ELABORACIÓN DE PROGRAMAS INTERNOS A PEQUEÑA INDUSTRIA
4	3	4	8	3	6	ELABORACIÓN DE PROGRAMAS INTERNOS A MEDIANA INDUSTRIA
4	3	4	8	3	7	ELABORACIÓN DE PROGRAMAS INTERNOS A GRAN INDUSTRIA O INFRAESTRUCTURA ESTRATÉGICA
4	3	4	8	3	8	REVALIDACIÓN DEL REGISTRO DE CONSULTORES POR PERSONA
4	3	4	8	3	9	REVALIDACIÓN DEL REGISTRO DE CAPACITADORES POR PERSONA
4	3	4	8	4	0	INSPECCIÓN, VERIFICACIÓN, SIMULACRO EN ESCENARIO DE MAYOR RIESGO POSIBLE
4	3	4	8	4	1	INSPECCIÓN, VERIFICACIÓN, SIMULACRO EN ESCENARIO DE RIESGO ALTO
4	3	4	8	4	2	INSPECCIÓN, VERIFICACIÓN, SIMULACRO EN ESCENARIO DE RIESGO MEDIO ALTO
4	3	4	8	4	3	INSPECCIÓN, VERIFICACIÓN, SIMULACRO EN ESCENARIO INTERMEDIO DE VALUACIÓN
4	3	4	8	4	4	INSPECCIÓN, VERIFICACIÓN, SIMULACRO EN ESCENARIO DE RIESGO MEDIO BAJO
4	3	4	8	4	5	INSPECCIÓN, VERIFICACIÓN, SIMULACRO EN ESCENARIO DE RIESGO BAJO
4	3	4	8	4	6	INSPECCIÓN, VERIFICACIÓN, SIMULACRO EN ESCENARIO DE MENOR RIESGO POSIBLE
4	3	4	8	4	7	REVISIÓN DE PROGRAMA INTERNO CATEGORIA A
4	3	4	8	4	8	REVISIÓN DE PROGRAMA INTERNO CATEGORIA B
4	3	4	8	4	9	REVISIÓN DE PROGRAMA INTERNO A CATEGORIA C
4	3	4	8	5	0	REVISIÓN DE PROGRAMA INTERNO CATEGORIA D
4	3	4	8	5	1	REVISIÓN DE PROGRAMA INTERNO CATEGORIA E
4	3	4	8	5	2	REVISIÓN DE PROGRAMA INTERNO CATEGORIA F
4	3	4	8	5	3	REVISIÓN DE PROGRAMA INTERNO CATEGORIA G
4	3	4	8	5	4	REVISIÓN DE PROGRAMAS ESPECIALES CATEGORIA A
4	3	4	8	5	5	REVISIÓN DE PROGRAMAS ESPECIALES CATEGORIA B
4	3	4	8	5	6	REVISIÓN DE PROGRAMAS ESPECIALES CATEGORIA C
4	3	4	8	5	7	REVISIÓN DE PROGRAMAS ESPECIALES CATEGORIA D
4	3	4	8	5	8	ESTÍMULO FISCAL ESTADO, MUNICIPIOS Y ORGANISMOS DESCENTRALIZADOS INSCRIPCIÓN POR PERSONA A CURSO DE EVACUACIÓN IMPARTIDO POR ESTA COORDINACIÓN EN MATERIA DE PROTECCIÓN CIVIL
4	3	4	8	5	9	ESTÍMULO FISCAL ESTADO, MUNICIPIOS Y ORGANISMOS DESCENTRALIZADOS INSCRIPCIÓN POR PERSONA A CURSO DE PRIMEROS AUXILIOS A 1ER. NIVEL IMPARTIDO POR ESTA COORDINACIÓN EN MATERIA DE PROTECCIÓN CIVIL
4	3	4	8	6	0	ESTÍMULO FISCAL ESTADO, MUNICIPIOS Y ORGANISMOS DESCENTRALIZADOS INSCRIPCIÓN POR PERSONA A CURSO DE PREVENCIÓN DE INCENDIOS Y MANEJO DE EXTINTORES IMPARTIDO POR ESTA COORDINACIÓN EN MATERIA DE PROTECCIÓN CIVIL
4	3	4	8	6	1	ESTÍMULO FISCAL ESTADO, MUNICIPIOS Y ORGANISMOS DESCENTRALIZADOS INSCRIPCIÓN POR PERSONA A CURSO DE BÚSQUEDA Y RESCATE IMPARTIDO POR ESTA COORDINACIÓN EN MATERIA DE PROTECCIÓN CIVIL
4	3	4	8	6	2	ESTÍMULO FISCAL ESTADO, MUNICIPIOS Y ORGANISMOS DESCENTRALIZADOS REVISIÓN DE PROGRAMA INTERNO CATEGORIA A
4	3	4	8	6	3	ESTÍMULO FISCAL ESTADO, MUNICIPIOS Y ORGANISMOS DESCENTRALIZADOS INSPECCIÓN, VERIFICACIÓN, SIMULACRO EN ESCENARIO DE MENOR RIESGO POSIBLE
4	3	4	8	6	4	ESTÍMULO FISCAL ESTADO, MUNICIPIOS Y ORGANISMOS DESCENTRALIZADOS REVISIÓN DE PROGRAMAS ESPECIALES PARA EVENTOS CATEGORIA A
4	3	4	8	6	5	ESTÍMULO FISCAL ESTADO, MUNICIPIOS Y ORGANISMOS DESCENTRALIZADOS REVISIÓN DE PROGRAMA INTERNO CATEGORIA D
4	3	4	8	6	6	ESTÍMULO FISCAL ESTADO, MUNICIPIOS Y ORGANISMOS DESCENTRALIZADOS REVISIÓN DE PROGRAMAS ESPECIALES PARA EVENTOS CATEGORIA B
4	3	4	8	6	7	ESTÍMULO FISCAL ESTADO, MUNICIPIOS Y ORGANISMOS DESCENTRALIZADOS REVISIÓN DE PROGRAMAS ESPECIALES PARA EVENTOS CATEGORIA C
4	3	4	8	6	8	ESTÍMULO FISCAL ESTADO, MUNICIPIOS Y ORGANISMOS DESCENTRALIZADOS REVISIÓN DE PROGRAMAS ESPECIALES PARA EVENTOS CATEGORIA D
4	3	4	8	6	9	ESTÍMULO FISCAL ESTADO, MUNICIPIOS Y ORGANISMOS DESCENTRALIZADOS REVISIÓN DE PROGRAMAS INTERNO CATEGORIA C
4	3	4	8	7	0	ESTÍMULO FISCAL ESTADO, MUNICIPIOS Y ORGANISMOS DESCENTRALIZADOS REVISIÓN DE PROGRAMA INTERNO CATEGORIA B
4	3	4	8	7	1	ESTÍMULO FISCAL ESTADO, MUNICIPIOS Y ORGANISMOS DESCENTRALIZADOS INSCRIPCIÓN POR PERSONA A CURSO DE CAPACITACIÓN DE BRIGADAS MULTIFUNCIONALES
4	3	4	8	7	2	ESTÍMULO FISCAL ESTADO, MUNICIPIOS Y ORGANISMOS DESCENTRALIZADOS REVISIÓN DE PROGRAMA INTERNO CATEGORIA E
4	3	4	9	0	0	<b>SERVICIOS PRESTADOS POR LA SECRETARÍA DE EDUCACIÓN Y DEPORTE</b>
4	3	4	9	0	1	SERVICIOS PRESTADOS POR LA SECRETARÍA DE EDUCACIÓN Y DEPORTE
4	3	4	9	0	2	EXPEDICIÓN DEL REGISTRO ESTATAL DE PROFESIONISTAS DEL NIVEL TÉCNICO
4	3	4	9	0	3	EXPEDICIÓN DEL REGISTRO ESTATAL DE PROFESIONISTAS DEL NIVEL TÉCNICO SUPERIOR UNIVERSITARIO O PROFESIONAL ASOCIADO
4	3	4	9	0	4	EXPEDICIÓN DEL REGISTRO ESTATAL DE PROFESIONISTAS DEL NIVEL LICENCIATURA
4	3	4	9	0	5	EXPEDICIÓN DEL REGISTRO ESTATAL DE PROFESIONISTAS DEL GRADO DE MAESTRÍA O DOCTORADO
4	3	4	9	0	6	EXPEDICIÓN DEL REGISTRO ESTATAL DE PROFESIONISTAS DE ESPECIALIDAD
4	3	4	9	0	7	CARTA DE NO INHABILITACIÓN PROFESIONAL
4	3	4	9	0	8	AUTORIZACIÓN A PRÁCTICOS
4	3	4	9	0	9	AUTORIZACIÓN PARA EJERCER UNA PROFESIÓN SIN TÍTULO, A PASANTE PARA EJERCER UNA PROFESIÓN
4	3	4	9	1	0	AUTORIZACIÓN PROVISIONAL PARA EJERCER TÍTULO EN TRÁMITE
4	3	4	9	1	1	AUTORIZACIÓN A PERITOS
4	3	4	9	1	2	DUPLICADO DE CREDENCIAL DE REGISTRO ESTATAL
4	3	4	9	1	3	REGISTRO DE COLEGIO DE PROFESIONISTAS
4	3	4	9	1	6	CONSTANCIAS DE CERTIFICACIÓN PROFESIONAL
4	3	4	9	1	7	REGISTRO DE CURSOS CON RECONOCIMIENTO DE VALIDEZ CURRICULAR IMPARTIDOS POR LOS COLEGIOS DE PROFESIONISTAS
4	3	4	9	1	8	CERTIFICADO DE ESTUDIOS REALIZADOS EN ESCUELAS OFICIALES CLAUSURADAS O QUE HAYAN ESTADO INCORPORADAS A LA SECRETARÍA
4	3	4	9	1	9	RECEPCIÓN Y EVALUACIÓN DE SOLICITUDES DE INCORPORACIÓN AL ESTADO DE PLANTELES PARTICULARES, TIPO BÁSICO
4	3	4	9	2	0	RECEPCIÓN Y EVALUACIÓN DE SOLICITUDES DE INCORPORACIÓN AL ESTADO DE PLANTELES PARTICULARES, DE TIPO MEDIO SUPERIOR Y DE FORMACIÓN PARA EL Y EN EL TRABAJO
4	3	4	9	2	1	RECEPCIÓN Y EVALUACIÓN DE SOLICITUDES DE INCORPORACIÓN AL ESTADO DE PLANTELES PARTICULARES, DE TIPO SUPERIOR
4	3	4	9	2	2	RECONOCIMIENTO DE VALIDEZ OFICIAL DE ESTUDIOS A PARTICULARES, POR CADA PLAN DE ESTUDIOS DE TIPO MEDIO SUPERIOR Y DE FORMACIÓN PARA EL Y EN EL TRABAJO
4	3	4	9	2	3	RECONOCIMIENTO DE VALIDEZ OFICIAL DE ESTUDIOS A PARTICULARES, POR CADA PLAN DE ESTUDIOS DE TIPO SUPERIOR
4	3	4	9	2	4	CAMBIOS Y ACTUALIZACIÓN A CADA PLAN DE ESTUDIOS DE TIPO MEDIO SUPERIOR Y DE FORMACIÓN PARA EL Y EN EL TRABAJO
4	3	4	9	2	5	CAMBIOS Y ACTUALIZACIÓN A CADA PLAN DE ESTUDIOS DE TIPO SUPERIOR

# RUBRO DE INGRESOS

2022

## DESCRIPCIÓN

RUBRO DE INGRESOS	TIPO	CLASE	CLASE 2	CONCEPTO	CONCEPTO 2	DESCRIPCIÓN
4	3	4	9	2	6	CAMBIOS DE DOMICILIO, DIRECTOR, TURNO, NOMBRE O PROPIETARIO DE TIPO MEDIO SUPERIOR, DE FORMACIÓN PARA EL Y EN EL TRABAJO Y TIPO BÁSICO
4	3	4	9	2	7	CAMBIOS DE DOMICILIO, DIRECTOR, TURNO, NOMBRE O PROPIETARIO DE TIPO SUPERIOR
4	3	4	9	2	8	AUTORIZACIÓN PARA IMPARTIR EDUCACIÓN PREESCOLAR, PRIMARIA, SECUNDARIA, NORMAL Y DEMÁS PARA FORMACIÓN DE MAESTROS
4	3	4	9	2	9	EXAMEN A TÍTULO DE SUFICIENCIA DE TIPO MEDIO SUPERIOR
4	3	4	9	3	0	EXAMEN A TÍTULO DE SUFICIENCIA DE TIPO SUPERIOR
4	3	4	9	3	1	EXAMEN EXTRAORDINARIO POR MATERIA DE EDUCACIÓN SECUNDARIA
4	3	4	9	3	2	EXAMEN EXTRAORDINARIO POR MATERIA DE TIPO MEDIO SUPERIOR
4	3	4	9	3	3	EXAMEN EXTRAORDINARIO POR MATERIA DE TIPO SUPERIOR
4	3	4	9	3	4	EXAMEN GENERAL DE CONOCIMIENTOS DE EDUCACIÓN PRIMARIA Y EDUCACIÓN SECUNDARIA
4	3	4	9	3	5	OTORGAMIENTO O EXPEDICIÓN DE DIPLOMA, CERTIFICADO TÍTULO O GRADO ACADÉMICO DE FORMACIÓN PARA EL Y EN EL TRABAJO
4	3	4	9	3	6	OTORGAMIENTO O EXPEDICIÓN DE DIPLOMA, CERTIFICADO TÍTULO O GRADO ACADÉMICO DE TIPO MEDIO SUPERIOR
4	3	4	9	3	7	OTORGAMIENTO O EXPEDICIÓN DE DIPLOMA, CERTIFICADO TÍTULO O GRADO ACADÉMICO DE TIPO SUPERIOR
4	3	4	9	3	8	VALIDACIÓN O AUTENTICACIÓN DE CERTIFICADOS DE TIPO MEDIO SUPERIOR Y DE FORMACIÓN PARA EL Y EN EL TRABAJO
4	3	4	9	3	9	VALIDACIÓN O AUTENTICACIÓN DE CERTIFICADOS DE TIPO SUPERIOR
4	3	4	9	4	0	CERTIFICACIÓN DE ESTUDIOS DE TIPO BÁSICO
4	3	4	9	4	1	CERTIFICACIÓN DE ESTUDIOS DE TIPO MEDIO SUPERIOR Y DE FORMACIÓN PARA EL Y EN EL TRABAJO
4	3	4	9	4	2	CERTIFICACIÓN DE ESTUDIOS DE TIPO SUPERIOR
4	3	4	9	4	3	CONSTANCIA DE ESTUDIOS DEL TIPO BÁSICO, MEDIO SUPERIOR Y DE FORMACIÓN PARA EL Y EN EL TRABAJO
4	3	4	9	4	4	REVALIDACIÓN O EQUIVALENCIA DE ESTUDIOS DE PRIMARIA (TIPO BÁSICO)
4	3	4	9	4	5	REVALIDACIÓN O EQUIVALENCIA DE ESTUDIOS DE SECUNDARIA (TIPO BÁSICO)
4	3	4	9	4	6	REVALIDACIÓN O EQUIVALENCIA DE ESTUDIOS DE TIPO MEDIO SUPERIOR Y DE FORMACIÓN PARA EL Y EN EL TRABAJO
4	3	4	9	4	7	REVALIDACIÓN O EQUIVALENCIA DE ESTUDIOS DE TIPO SUPERIOR
4	3	4	9	4	8	INSPECCIÓN ACADÉMICA Y VIGILANCIA A LA OPERACIÓN DE CENTROS EDUCATIVOS PARTICULARES POR ALUMNO INSCRITO EN CADA CICLO ESCOLAR DE TIPO BÁSICO
4	3	4	9	4	9	INSPECCIÓN ACADÉMICA Y VIGILANCIA A LA OPERACIÓN DE CENTROS EDUCATIVOS PARTICULARES POR ALUMNO INSCRITO EN CADA CICLO ESCOLAR DE TIPO MEDIO SUPERIOR Y DE FORMACIÓN PARA EL Y EN EL TRABAJO
4	3	4	9	5	0	INSPECCIÓN ACADÉMICA Y VIGILANCIA A LA OPERACIÓN DE CENTROS EDUCATIVOS PARTICULARES POR ALUMNO INSCRITO EN CADA CICLO ESCOLAR DE TIPO SUPERIOR
4	3	4	9	5	1	DUPLICADO DE ACTA DE EXAMEN PROFESIONAL O EQUIVALENTE
4	3	4	9	5	2	DUPLICADO DE CONSTANCIA DE PRESTACIÓN DEL SERVICIO SOCIAL
4	3	4	9	5	3	CERTIFICACIÓN DE TÍTULO PROFESIONAL
4	3	4	9	5	4	AUTENTICACIÓN DE DOCUMENTOS ESCOLARES POR HOJA
4	3	4	9	5	5	EXPEDICIÓN DE CERTIFICACIÓN DE DOCUMENTOS NO COMPRENDIDOS EN ESTE APARTADO, CERTIFICACIÓN PROFESIONAL
4	3	4	9	5	6	VALIDACIÓN DE ACTA DE EXAMEN O TITULACIÓN PROFESIONAL
4	3	4	9	5	7	GESTIÓN ANTE OTRAS DEPENDENCIAS ESTATALES O FEDERALES PARA LA OBTENCIÓN DE DOCUMENTOS EDUCATIVOS
4	3	4	9	5	8	ACTUALIZACIÓN DE DATOS DE PLANTILLA DEL PERSONAL DE PLANTELES PARTICULARES
4	3	4	9	5	9	CONSTANCIA DE TÍTULO EN TRÁMITE
4	3	4	9	6	0	ACUERDO DE INCORPORACIÓN DE CUALQUIER NIVEL EDUCATIVO REEXPEDICIÓN
4	3	4	9	6	1	REGISTRO ESTATAL DE CERTIFICACIÓN DE PROFESIONISTAS
4	3	4	9	6	2	PERMISO TEMPORAL PARA EXTRANJEROS
4	3	5	0	0	0	<b>SERVICIOS PRESTADOS POR LA SECRETARÍA DE SALUD</b>
4	3	5	0	0	1	SERVICIOS PRESTADOS POR LA SECRETARÍA DE SALUD
4	3	5	0	0	2	CAPACITACIÓN EN LA NORMATIVIDAD SANITARIA VIGENTE PARA MANEJADORES DE ALIMENTOS, DIRIGIDO A PERSONAL OPERATIVO, DE ESTABLECIMIENTOS FIJOS, POR PERSONA
4	3	5	0	0	3	CAPACITACIÓN EN LA NORMATIVIDAD SANITARIA VIGENTE PARA MANEJADORES DE ALIMENTOS, DIRIGIDO A PERSONAL DIRECTIVO, DE ESTABLECIMIENTOS FIJOS, POR PERSONA
4	3	5	0	0	4	CAPACITACIÓN EN LA NORMATIVIDAD SANITARIA VIGENTE PARA MANEJADORES DE ALIMENTOS, DIRIGIDO A PERSONAL DE ESTABLECIMIENTOS SEMIFIJOS Y MÓVILES (AMBULANTES), POR PERSONA INCLUYEN EL EXPEDIENTE DE DICHAS BEBIDAS, EN ENVASE CERRADO, ABIERTO O AL COPEO. CUANDO SE EFECTÚEN TOTAL O PARCIALMENTE CON EL PÚBLICO EN GENERAL DE ACUERDO CON LA LEY DE ALCOHOLES DEL ESTADO DE CHIHUAHUA, SE CAUSARÁ EL 40% (CUARENTA POR CIENTO) SOBRE LOS DERECHOS QUE SE GENEREN POR LA PRESTACIÓN DE LOS SERVICIOS A QUE SE REFIEREN LOS NUMERALES 1, 3.1, 3.6 Y 4 DEL APARTADO III DE LA TARIFA DE LA LEY DE INGRESOS, SEGÚN CORRESPONDA. EL SUPUESTO ESTABLECIDO EN EL NUMERAL 3 DEL APARTADO III DE LA PRESENTE LEY, SOLO CUANDO CORRESPONDA AL AÑO FISCAL VIGENTE EN CASO CONTRARIO SE DEBERÁ SOLICITAR NUEVA AUTORIZACIÓN
4	3	5	0	0	5	CAPACITACIÓN EN LA NORMATIVIDAD SANITARIA VIGENTE PARA PERSONAL QUE REALICE TATUAJES, MICROPIGMENTACIONES Y PERFORACIONES, POR PERSONA
4	3	5	0	0	6	CAPACITACIÓN EN LA NORMATIVIDAD SANITARIA VIGENTE A PERSONAL DE ESTABLECIMIENTOS DEDICADOS A LA PRODUCCIÓN, COMERCIALIZACIÓN Y EMBALADO DE ALIMENTOS PARA LA ELABORACIÓN DEL ETIQUETADO, POR PERSONA
4	3	5	0	0	7	CAPACITACIÓN EN LA NORMATIVIDAD SANITARIA VIGENTE A PROPIETARIOS Y/O EMPLEADOS DE FARMACIAS, DROGUERÍAS Y BÓTICAS CON VENTA DE MEDICAMENTOS EN GENERAL, POR PERSONA
4	3	5	0	0	8	CAPACITACIÓN EN LA NORMATIVIDAD SANITARIA VIGENTE PARA PERSONAL OPERATIVO DE ESTABLECIMIENTOS DEDICADOS A LA ATENCIÓN A ADULTOS MAYORES, POR PERSONA
4	3	5	0	0	9	CAPACITACIÓN EN LA NORMATIVIDAD SANITARIA VIGENTE PARA PERSONAL DIRECTIVO DE ESTABLECIMIENTOS DEDICADOS A LA ATENCIÓN DE ADULTOS MAYORES, POR PERSONA
4	3	5	0	1	1	CAPACITACIÓN EN LA NORMATIVIDAD SANITARIA VIGENTE PARA PERSONAL OPERATIVO DE ESTABLECIMIENTOS DEDICADOS AL CUIDADO Y ATENCIÓN DE NIÑOS, NIÑAS Y ADOLESCENTES, POR PERSONA
4	3	5	0	1	2	CAPACITACIÓN EN LA NORMATIVIDAD SANITARIA VIGENTE PARA PERSONAL DIRECTIVO DE ESTABLECIMIENTOS DEDICADOS AL CUIDADO Y ATENCIÓN DE NIÑOS, NIÑAS Y ADOLESCENTES, POR PERSONA
4	3	5	0	1	3	CAPACITACIÓN EN LA NORMATIVIDAD SANITARIA VIGENTE PARA PERSONAL OPERATIVO DE ESTABLECIMIENTOS DEDICADOS AL CUIDADO Y ATENCIÓN DE NIÑOS, NIÑAS Y ADOLESCENTES, POR PERSONA
4	3	5	0	1	4	CAPACITACIÓN EN LA NORMATIVIDAD SANITARIA VIGENTE PARA PERSONAL OPERATIVO DE CENTROS PARA LA PREVENCIÓN, TRATAMIENTO Y CONTROL DE LAS ADICCIONES, POR PERSONA
4	3	5	0	1	5	CAPACITACIÓN EN LA NORMATIVIDAD SANITARIA VIGENTE PARA PERSONAL DIRECTIVO Y MÉDICO RESPONSABLE DE CENTROS PARA LA PREVENCIÓN, TRATAMIENTO Y CONTROL DE LAS ADICCIONES, POR PERSONA
4	3	5	0	1	6	CAPACITACIÓN EN LA NORMATIVIDAD SANITARIA VIGENTE PARA PROPIETARIOS Y/O EMPLEADOS DE ESTABLECIMIENTOS O LOCALES QUE COMERCIALIZEN O DISTRIBUYAN SUSTANCIAS TÓXICAS, POR PERSONA
4	3	5	0	1	7	EXPEDICIÓN DE CONSTANCIA DE NO INCONVENIENTE PARA EL FUNCIONAMIENTO DE ESTABLECIMIENTOS EDUCATIVOS DEL SECTOR PRIVADO
4	3	5	0	1	8	EXPEDICIÓN DE CONSTANCIA DE NO INCONVENIENTE PARA EL FUNCIONAMIENTO DE BAÑOS PÚBLICOS, ALBERCAS, BALNEARIOS, CENTROS RECREATIVOS Y DEPORTIVOS, CON FINES DE LUCRO
4	3	5	0	1	9	EXPEDICIÓN DE CONSTANCIA DE NO INCONVENIENTE PARA EL FUNCIONAMIENTO DE GIMNASIOS, DE 1 A 25 PERSONAS
4	3	5	0	2	0	EXPEDICIÓN DE CONSTANCIA DE NO INCONVENIENTE PARA EL FUNCIONAMIENTO DE GIMNASIOS, DE 26 A 100 PERSONAS
4	3	5	0	2	1	EXPEDICIÓN DE CONSTANCIA DE NO INCONVENIENTE PARA EL FUNCIONAMIENTO DE GIMNASIOS, DE 101 PERSONAS EN DELANTE
4	3	5	0	2	2	EXPEDICIÓN DE CONSTANCIA DE NO INCONVENIENTE PARA EL FUNCIONAMIENTO DE SALONES DE BELLEZA, PELUQUERÍAS Y SALAS DE MASAJES
4	3	5	0	2	3	EXPEDICIÓN DE CONSTANCIA DE NO INCONVENIENTE PARA EL FUNCIONAMIENTO DE ESTABLECIMIENTOS DE HOTEL, POR HABITACIÓN

# RUBRO DE INGRESOS

2022

## DESCRIPCIÓN

RUBRO DE INGRESOS	TIPO	CLASE	CLASE 2	CONCEPTO	CONCEPTO 2	DESCRIPCIÓN
4	3	5	0	2	4	SOLICITUD DE VERIFICACIÓN SANITARIA, VISITA Y/O MUESTREO DE LOS GIROS ESTABLECIDOS EN EL ACUERDO EN EL QUE SE DAN A CONOCER LOS TRÁMITES Y SERVICIOS, ASÍ COMO LOS FORMATOS QUE APLICA LA SECRETARÍA DE SALUD, ATRAVÉS DE LA COMISIÓN FEDERAL PARA LA PROTECCIÓN CONTRA RIESGOS SANITARIOS, INSCRITOS EN EL REGISTRO FEDERAL DE TRÁMITES Y SERVICIOS DE LA COMISIÓN FEDERAL DE MEJORA REGULATORIA, PUBLICADO EN EL DIARIO OFICIAL DE LA FEDERACIÓN, EL 28 DE ENERO DEL 2011 Y SUS MODIFICACIONES, DE ACUERDO CON EL NÚMERO DE EMPLEADOS QUE EN ELLA LABORAN, DE 1 A 2 EMPLEADOS
4	3	5	0	2	5	SOLICITUD DE VERIFICACIÓN SANITARIA, VISITA Y/O MUESTREO DE LOS GIROS ESTABLECIDOS EN EL ACUERDO EN EL QUE SE DAN A CONOCER LOS TRÁMITES Y SERVICIOS, ASÍ COMO LOS FORMATOS QUE APLICA LA SECRETARÍA DE SALUD, ATRAVÉS DE LA COMISIÓN FEDERAL PARA LA PROTECCIÓN CONTRA RIESGOS SANITARIOS, INSCRITOS EN EL REGISTRO FEDERAL DE TRÁMITES Y SERVICIOS DE LA COMISIÓN FEDERAL DE MEJORA REGULATORIA, PUBLICADO EN EL DIARIO OFICIAL DE LA FEDERACIÓN, EL 28 DE ENERO DEL 2011 Y SUS MODIFICACIONES, DE ACUERDO CON EL NÚMERO DE EMPLEADOS QUE EN ELLA LABORAN, DE 3 A 15 EMPLEADOS
4	3	5	0	2	6	SOLICITUD DE VERIFICACIÓN SANITARIA, VISITA Y/O MUESTREO DE LOS GIROS ESTABLECIDOS EN EL ACUERDO EN EL QUE SE DAN A CONOCER LOS TRÁMITES Y SERVICIOS, ASÍ COMO LOS FORMATOS QUE APLICA LA SECRETARÍA DE SALUD, ATRAVÉS DE LA COMISIÓN FEDERAL PARA LA PROTECCIÓN CONTRA RIESGOS SANITARIOS, INSCRITOS EN EL REGISTRO FEDERAL DE TRÁMITES Y SERVICIOS DE LA COMISIÓN FEDERAL DE MEJORA REGULATORIA, PUBLICADO EN EL DIARIO OFICIAL DE LA FEDERACIÓN, EL 28 DE ENERO DEL 2011 Y SUS MODIFICACIONES, DE ACUERDO CON EL NÚMERO DE EMPLEADOS QUE EN ELLA LABORAN, DE 16 A 50 EMPLEADOS
4	3	5	0	2	7	SOLICITUD DE VERIFICACIÓN SANITARIA, VISITA Y/O MUESTREO DE LOS GIROS ESTABLECIDOS EN EL ACUERDO EN EL QUE SE DAN A CONOCER LOS TRÁMITES Y SERVICIOS, ASÍ COMO LOS FORMATOS QUE APLICA LA SECRETARÍA DE SALUD, ATRAVÉS DE LA COMISIÓN FEDERAL PARA LA PROTECCIÓN CONTRA RIESGOS SANITARIOS, INSCRITOS EN EL REGISTRO FEDERAL DE TRÁMITES Y SERVICIOS DE LA COMISIÓN FEDERAL DE MEJORA REGULATORIA, PUBLICADO EN EL DIARIO OFICIAL DE LA FEDERACIÓN, EL 28 DE ENERO DEL 2011 Y SUS MODIFICACIONES, DE ACUERDO CON EL NÚMERO DE EMPLEADOS QUE EN ELLA LABORAN, DE 51 EMPLEADOS EN DELANTE
4	3	5	0	2	8	CONSTANCIA DE DESTRUCCIÓN DE OBJETOS, PRODUCTOS O SUSTANCIAS QUE PUEDAN SER NOCIVAS PARA LA SALUD DE LAS PERSONAS, HASTA CINCUENTA KILOS O LITROS
4	3	5	0	2	9	CONSTANCIA DE DESTRUCCIÓN DE OBJETOS, PRODUCTOS O SUSTANCIAS QUE PUEDAN SER NOCIVAS PARA LA SALUD DE LAS PERSONAS, MÁS DE CINCUENTA KILOS O LITROS
4	3	5	0	3	0	ASESORÍA EN MATERIA DE NORMATIVIDAD SANITARIA DE ESTABLECIMIENTOS QUE IMPLIQUE EN SU PROCESO UN RIESGO SANITARIO DE ACUERDO AL NÚMERO DE EMPLEADOS QUE EN ELLA LABORAN DE 1 A 15 EMPLEADOS
4	3	5	0	3	1	ASESORÍA EN MATERIA DE NORMATIVIDAD SANITARIA DE ESTABLECIMIENTOS QUE IMPLIQUE EN SU PROCESO UN RIESGO SANITARIO EN RELACION AL NÚMERO DE EMPLEADOS QUE EN ELLA LABORAN DE 16 EMPLEADOS EN DELANTE
4	3	5	0	3	2	AUTORIZACIÓN DE LIBROS DE CONTROL DE MEDICAMENTOS, ESTUPEFACIENTES Y/O PSICOTRÓPICOS PARA USO DE FARMACIAS, BÓTICAS Y DROGUERÍAS POR LIBRO
4	3	5	0	3	3	AUTORIZACIÓN DE LIBROS DE BANCOS DE SANGRE Y SERVICIOS DE TRANSFUSIÓN SANGUÍNEA POR LIBRO
4	3	5	0	3	4	AUTORIZACIÓN SANITARIA PARA LOS VEHÍCULOS QUE SE UTILICEN PARA EL TRASLADO DE CADÁVERES DE SERES HUMANOS O SUS RESTOS, POR VEHÍCULO
4	3	5	0	3	5	PERMISO SANITARIO PARA EL TRASLADO DE CADÁVERES DE SERES HUMANOS DE UNA LOCALIDAD A OTRA DENTRO DE LA ENTIDAD FEDERATIVA, SALIDA Y ENTRADA DE LA ENTIDAD Y DEL TERRITORIO NACIONAL, ASÍ COMO EL COMPROBANTE DE AVISO DE EXHUMACIÓN
4	3	5	0	3	6	ESTÍMULO FISCAL ESTADO, MUNICIPIOS Y ORGANISMOS DESCENTRALIZADOS AUTORIZACIÓN DE LIBROS DE CONTROL DE MEDICAMENTOS, ESTUPEFACIENTES Y/O PSICOTRÓPICOS PARA USO DE FARMACIAS, BÓTICAS Y DROGUERÍAS POR LIBRO
4	3	5	0	3	7	ESTÍMULO FISCAL ESTADO, MUNICIPIOS Y ORGANISMOS DESCENTRALIZADOS CAPACITACIÓN EN LA NORMATIVIDAD SANITARIA VIGENTE PARA MANEJADORES DE ALIMENTOS, DIRIGIDA A PERSONAL OPERATIVO, DE ESTABLECIMIENTOS FIJOS, POR PERSONA
4	3	5	0	3	8	ESTÍMULO FISCAL ESTADO, MUNICIPIOS Y ORGANISMOS DESCENTRALIZADOS AUTORIZACIÓN DE LIBROS DE BANCOS DE SANGRE Y SERVICIOS DE TRANSFUSIÓN SANGUÍNEA POR LIBRO
4	3	5	0	3	9	OPINIÓN TÉCNICA POR ESCRITO PARA LA ELABORACIÓN DE LA ETIQUETA DE PRODUCTOS ALIMENTICIOS
4	3	5	1	0	0	<b>SERVICIOS PRESTADOS POR LA SECRETARÍA DE DESARROLLO URBANO Y ECOLOGÍA</b>
4	3	5	1	0	1	SERVICIOS PRESTADOS POR LA SECRETARÍA DE DESARROLLO URBANO Y ECOLOGÍA
4	3	5	1	0	2	ACCESO A LAS ÁREAS NACIONALES PROTEGIDAS CUYA ADMINISTRACIÓN SEA A CARGO DEL GOBIERNO DEL ESTADO, VEHÍCULOS AUTOMOTORES: MOTOCICLETAS, AUTOMÓVILES, PICK-UPS Y EMBARCACIONES MAYORES DE 10 METROS DE ESLORA Y OTROS
4	3	5	1	0	3	ACCESO A LAS ÁREAS NACIONALES PROTEGIDAS CUYA ADMINISTRACIÓN SEA A CARGO DEL GOBIERNO DEL ESTADO, VEHÍCULOS AUTOMOTORES: AUTOMÓVILES O PICK-UPS, CON REMOLQUE O SEMI-REMOLQUE
4	3	5	1	0	4	ACCESO A LAS ÁREAS NACIONALES PROTEGIDAS CUYA ADMINISTRACIÓN SEA A CARGO DEL GOBIERNO DEL ESTADO, VEHÍCULOS AUTOMOTORES: CAMIONES, ÓMNIBUS Y EMBARCACIONES MAYORES DE 10 METROS DE ESLORA
4	3	5	1	0	5	ACCESO A LAS ÁREAS NACIONALES PROTEGIDAS CUYA ADMINISTRACIÓN SEA A CARGO DEL GOBIERNO DEL ESTADO, LOS PROFESORES, ESTUDIANTES, PERSONAS MAYORES DE 60 AÑOS DE EDAD, MIEMBROS DE FEDERACIONES DE EXCURSIONISMO, MONTAÑISMO Y DEPORTIVAS, PAGARÁN EL 50% (CINCUENTA POR CIENTO) DEL MONTO DEL DERECHO
4	3	5	1	0	6	ACCESO A LAS ÁREAS NACIONALES PROTEGIDAS CUYA ADMINISTRACIÓN SEA A CARGO DEL GOBIERNO DEL ESTADO, LOS PASANTES E INVESTIGADORES PARA REALIZAR ESTUDIOS AFINES AL ÁREA QUEDAN EXENTOS DEL PAGO, PREVIA AUTORIZACIÓN DE LA SECRETARÍA
4	3	5	1	0	7	AUTORIZACIÓN PARA EL USO O APROVECHAMIENTO DE ÁREAS NATURALES PROTEGIDAS, DE COMPETENCIA ESTATAL, ASI COMO OTRAS RESERVAS, SE PAGARÁN LOS DERECHOS CONFORME A LAS SIGUIENTES: AUTORIZACIÓN ANUAL
4	3	5	1	0	8	AUTORIZACIÓN PARA EL USO O APROVECHAMIENTO DE ÁREAS NATURALES PROTEGIDAS, DE COMPETENCIA ESTATAL, ASI COMO OTRAS RESERVAS, SE PAGARÁN LOS DERECHOS CONFORME A LAS SIGUIENTES: POR EVENTO DIARIO
4	3	5	1	1	0	PERMISO DE PRESTADORES DE SERVICIOS TURÍSTICOS, POR EVENTO DIARIO POR UNIDAD DE TRANSPORTE TERRESTRE MOTORIZADA
4	3	5	1	1	1	PERMISO DE PRESTADORES DE SERVICIOS TURÍSTICOS, POR EVENTO DIARIO POR UNIDAD DE TRANSPORTE TERRESTRE NO MOTORIZADA
4	3	5	1	1	5	SERVICIOS DE IMPACTO Y RIESGO AMBIENTAL: RECEPCIÓN, EVALUACIÓN Y OTORGAMIENTO DE LA RESOLUCIÓN DE LA MANIFESTACIÓN DE IMPACTO AMBIENTAL, ARTÍCULO 41 FRACCIONES I, II, V, VI, VII, VIII, XVIII, XIX, XXI, XXII, XXIII Y XXIV DE LA LEY DE EQUILIBRIO ECOLÓGICO Y PROTECCIÓN AL AMBIENTE DEL ESTADO DE CHIHUAHUA
4	3	5	1	1	6	SERVICIOS DE IMPACTO Y RIESGO AMBIENTAL: RECEPCIÓN, EVALUACIÓN Y OTORGAMIENTO DE LA RESOLUCIÓN DE ESTUDIO DE RIESGO AMBIENTAL
4	3	5	1	1	7	SERVICIOS DE IMPACTO Y RIESGO AMBIENTAL: RECEPCIÓN, EVALUACIÓN Y OTORGAMIENTO DE LA RESOLUCIÓN DE LA MANIFESTACIÓN DE IMPACTO AMBIENTAL Y ESTUDIO DE RIESGO AMBIENTAL
4	3	5	1	1	9	SERVICIOS EN MATERIA DE PREVENCIÓN Y CONTROL DE CONTAMINACIÓN: RECEPCIÓN, EVALUACIÓN Y OTORGAMIENTO DE LA RESOLUCIÓN LICENCIA DE FUNCIONAMIENTO A FUENTES FIJAS DE JURISDICCIÓN ESTATAL
4	3	5	1	2	1	RECEPCIÓN, EVALUACIÓN Y OTORGAMIENTO DE LA RESOLUCIÓN SOBRE LA SOLICITUD DE AUTORIZACIÓN PARA COMBUSTIÓN A CIELO ABIERTO POR EVENTO
4	3	5	1	2	2	RECEPCIÓN, EVALUACIÓN Y OTORGAMIENTO DE LA RESOLUCIÓN SOBRE LA SOLICITUD DE AUTORIZACIÓN PARA COMBUSTIÓN A CIELO ABIERTO HASTA 20 EVENTOS
4	3	5	1	2	5	SERVICIOS EN MATERIA DE INSPECCIÓN Y VIGILANCIA AMBIENTAL, POR EL OTORGAMIENTO DE ACTAS, CONSTANCIAS, REGISTROS DE VERIFICACIÓN O CERTIFICACIÓN
4	3	5	1	2	6	USO Y SERVICIOS DEL AUDITORIO DEL CENTRO DE EDUCACIÓN Y CAPACITACIÓN AMBIENTAL ÁVALOS POR 12 HORAS
4	3	5	1	2	7	USO Y SERVICIOS DEL AUDITORIO DEL CENTRO DE EDUCACIÓN Y CAPACITACIÓN AMBIENTAL ÁVALOS POR 5 HORAS
4	3	5	1	2	8	USO Y SERVICIOS DEL AUDITORIO DEL CENTRO DE EDUCACIÓN Y CAPACITACIÓN AMBIENTAL ÁVALOS POR 2 HORAS
4	3	5	1	2	9	VENTA DE DOCUMENTOS DEL PLAN ESTATAL DE DESARROLLO URBANO PARA EL ESTADO DE CHIHUAHUA
4	3	5	1	3	4	VENTA DE DOCUMENTOS QUE INTEGRAN LOS LÍMITES DE CENTRO DE POBLACIÓN VERSIÓN IMPRESA O DIGITAL DE DIVERSAS LOCALIDADES
4	3	5	1	4	8	INSCRIPCIÓN, REVISIÓN, DICTAMEN Y ENTREGA DEL RECONOCIMIENTO DEL PROGRAMA DE CUMPLIMIENTO AMBIENTAL VOLUNTARIO DEL ESTADO DE CHIHUAHUA
4	3	5	1	4	9	INSCRIPCIÓN INDIVIDUAL A LOS TALLERES DE ASESORÍA Y CAPACITACIÓN PARA EL PROGRAMA DE CUMPLIMIENTO AMBIENTAL VOLUNTARIO DEL ESTADO DE CHIHUAHUA
4	3	5	1	5	0	ASISTENCIA A CURSOS Y TALLERES DE CAPACITACIÓN EN MATERIAS RELACIONADAS CON EL MEDIO AMBIENTE, COBRO POR HORA
4	3	5	1	5	2	ESTÍMULO FISCAL ESTADO, MUNICIPIOS Y ORGANISMOS DESCENTRALIZADOS RECEPCIÓN, EVALUACIÓN Y OTORGAMIENTO DE LA RESOLUCIÓN DE LA MANIFESTACIÓN DE IMPACTO AMBIENTAL
4	3	5	1	5	3	ESTÍMULO FISCAL ESTADO, MUNICIPIOS Y ORGANISMOS DESCENTRALIZADOS RECEPCIÓN, EVALUACIÓN Y OTORGAMIENTO DE LA RESOLUCIÓN DE ESTUDIO DE RIESGO AMBIENTAL
4	3	5	1	5	5	ESTÍMULO FISCAL ESTADO, MUNICIPIOS Y ORGANISMOS DESCENTRALIZADOS RECEPCIÓN, EVALUACIÓN Y OTORGAMIENTO DE LA RESOLUCIÓN SOBRE LA SOLICITUD DE AUTORIZACIÓN Y REGISTRO DE PLANES DE MANEJO DE RESIDUOS DE COMPETENCIA ESTATAL
4	3	5	1	5	6	SERVICIOS DE IMPACTO Y RIESGO AMBIENTAL: RECEPCIÓN, EVALUACIÓN Y OTORGAMIENTO DE LA RESOLUCIÓN DEL INFORME PREVENTIVO DE IMPACTO Y RIESGO AMBIENTAL PARA EMPRESAS DE COMERCIO Y SERVICIO, ASÍ COMO LO ESTIPULADO EN EL ARTÍCULO 41 FRACCIONES III, VIII Y XXIV DE LA LEY DE EQUILIBRIO ECOLÓGICO Y PROTECCIÓN AL AMBIENTE DEL ESTADO DE CHIHUAHUA: MICRO EMPRESAS DE COMERCIO Y SERVICIO
4	3	5	1	5	7	SERVICIOS DE IMPACTO Y RIESGO AMBIENTAL: RECEPCIÓN, EVALUACIÓN Y OTORGAMIENTO DE LA RESOLUCIÓN DEL INFORME PREVENTIVO DE IMPACTO Y RIESGO AMBIENTAL PARA EMPRESAS DE COMERCIO Y SERVICIO, ASÍ COMO LO ESTIPULADO EN EL ARTÍCULO 41 FRACCIONES III, VIII Y XXIV DE LA LEY DE EQUILIBRIO ECOLÓGICO Y PROTECCIÓN AL AMBIENTE DEL ESTADO DE CHIHUAHUA: PEQUEÑAS EMPRESAS DE COMERCIO Y SERVICIO

# RUBRO DE INGRESOS

2022

## DESCRIPCIÓN

RUBRO DE INGRESOS	TIPO	CLASE	CLASE 2	CONCEPTO	CONCEPTO 2	DESCRIPCIÓN
4	3	5	1	5	8	SERVICIOS DE IMPACTO Y RIESGO AMBIENTAL: RECEPCIÓN, EVALUACIÓN Y OTORGAMIENTO DE LA RESOLUCIÓN DEL INFORME PREVENTIVO DE IMPACTO Y RIESGO AMBIENTAL PARA EMPRESAS DE COMERCIO Y SERVICIO, ASÍ COMO LO ESTIPULADO EN EL ARTÍCULO 41 FRACCIONES III, VIII Y XXIV DE LA LEY DE EQUILIBRIO ECOLÓGICO Y PROTECCIÓN AL AMBIENTE DEL ESTADO DE CHIHUAHUA: MEDIANAS EMPRESAS DE COMERCIO Y SERVICIO
4	3	5	1	5	9	SERVICIOS DE IMPACTO Y RIESGO AMBIENTAL: RECEPCIÓN, EVALUACIÓN Y OTORGAMIENTO DE LA RESOLUCIÓN DEL INFORME PREVENTIVO DE IMPACTO Y RIESGO AMBIENTAL PARA EMPRESAS DE COMERCIO Y SERVICIO, ASÍ COMO LO ESTIPULADO EN EL ARTÍCULO 41 FRACCIONES III, VIII Y XXIV DE LA LEY DE EQUILIBRIO ECOLÓGICO Y PROTECCIÓN AL AMBIENTE DEL ESTADO DE CHIHUAHUA: GRANDES EMPRESAS DE COMERCIO Y SERVICIO
4	3	5	1	6	0	SERVICIOS DE IMPACTO Y RIESGO AMBIENTAL: RECEPCIÓN, EVALUACIÓN Y OTORGAMIENTO DE LA RESOLUCIÓN DEL INFORME PREVENTIVO DE IMPACTO Y RIESGO AMBIENTAL PARA EMPRESAS CON PROCESOS PRODUCTIVOS E INDUSTRIA DE LA CONSTRUCCIÓN, ASÍ COMO LO ESTIPULADO EN EL ARTÍCULO 41 FRACCIONES III, IX, X, XII, XIII, XIV, XV, XVI, XX Y XXIV DE LA LEY DE EQUILIBRIO ECOLÓGICO Y PROTECCIÓN AL AMBIENTE DEL ESTADO DE CHIHUAHUA: MICRO EMPRESAS
4	3	5	1	6	1	SERVICIOS DE IMPACTO Y RIESGO AMBIENTAL: RECEPCIÓN, EVALUACIÓN Y OTORGAMIENTO DE LA RESOLUCIÓN DEL INFORME PREVENTIVO DE IMPACTO Y RIESGO AMBIENTAL PARA EMPRESAS CON PROCESOS PRODUCTIVOS E INDUSTRIA DE LA CONSTRUCCIÓN, ASÍ COMO LO ESTIPULADO EN EL ARTÍCULO 41 FRACCIONES III, IX, X, XII, XIII, XIV, XV, XVI, XX Y XXIV DE LA LEY DE EQUILIBRIO ECOLÓGICO Y PROTECCIÓN AL AMBIENTE DEL ESTADO DE CHIHUAHUA: PEQUEÑAS EMPRESAS
4	3	5	1	6	2	SERVICIOS DE IMPACTO Y RIESGO AMBIENTAL: RECEPCIÓN, EVALUACIÓN Y OTORGAMIENTO DE LA RESOLUCIÓN DEL INFORME PREVENTIVO DE IMPACTO Y RIESGO AMBIENTAL PARA EMPRESAS CON PROCESOS PRODUCTIVOS E INDUSTRIA DE LA CONSTRUCCIÓN, ASÍ COMO LO ESTIPULADO EN EL ARTÍCULO 41 FRACCIONES III, IX, X, XII, XIII, XIV, XV, XVI, XX Y XXIV DE LA LEY DE EQUILIBRIO ECOLÓGICO Y PROTECCIÓN AL AMBIENTE DEL ESTADO DE CHIHUAHUA: MEDIANAS EMPRESAS
4	3	5	1	6	3	SERVICIOS DE IMPACTO Y RIESGO AMBIENTAL: RECEPCIÓN, EVALUACIÓN Y OTORGAMIENTO DE LA RESOLUCIÓN DEL INFORME PREVENTIVO DE IMPACTO Y RIESGO AMBIENTAL PARA EMPRESAS CON PROCESOS PRODUCTIVOS E INDUSTRIA DE LA CONSTRUCCIÓN, ASÍ COMO LO ESTIPULADO EN EL ARTÍCULO 41 FRACCIONES III, IX, X, XII, XIII, XIV, XV, XVI, XX Y XXIV DE LA LEY DE EQUILIBRIO ECOLÓGICO Y PROTECCIÓN AL AMBIENTE DEL ESTADO DE CHIHUAHUA: GRANDES EMPRESAS
4	3	5	1	6	4	SERVICIOS DE IMPACTO Y RIESGO AMBIENTAL: RECEPCIÓN, EVALUACIÓN Y OTORGAMIENTO DE LA RESOLUCIÓN DEL INFORME PREVENTIVO DE IMPACTO Y RIESGO AMBIENTAL PARA BANCOS DE MATERIALES IGUAL O MENOR A 2 HECTAREAS
4	3	5	1	6	5	SERVICIOS DE IMPACTO Y RIESGO AMBIENTAL: RECEPCIÓN, EVALUACIÓN Y OTORGAMIENTO DE LA RESOLUCIÓN SOBRE LA SOLICITUD DE REVALIDACIÓN DE CUALQUIERA DE LAS RESOLUCIONES OTORGADAS EN MATERIA DE IMPACTO Y RIESGO AMBIENTAL, REVALIDACIÓN DE LA RESOLUCIÓN DEL INFORME PREVENTIVO: PARA MICRO EMPRESAS
4	3	5	1	6	6	SERVICIOS DE IMPACTO Y RIESGO AMBIENTAL: RECEPCIÓN, EVALUACIÓN Y OTORGAMIENTO DE LA RESOLUCIÓN SOBRE LA SOLICITUD DE REVALIDACIÓN DE CUALQUIERA DE LAS RESOLUCIONES OTORGADAS EN MATERIA DE IMPACTO Y RIESGO AMBIENTAL, REVALIDACIÓN DE LA RESOLUCIÓN DEL INFORME PREVENTIVO: PARA PEQUEÑAS EMPRESAS
4	3	5	1	6	7	SERVICIOS DE IMPACTO Y RIESGO AMBIENTAL: RECEPCIÓN, EVALUACIÓN Y OTORGAMIENTO DE LA RESOLUCIÓN SOBRE LA SOLICITUD DE REVALIDACIÓN DE CUALQUIERA DE LAS RESOLUCIONES OTORGADAS EN MATERIA DE IMPACTO Y RIESGO AMBIENTAL, REVALIDACIÓN DE LA RESOLUCIÓN DEL INFORME PREVENTIVO: PARA MEDIANAS EMPRESAS
4	3	5	1	6	8	SERVICIOS DE IMPACTO Y RIESGO AMBIENTAL: RECEPCIÓN, EVALUACIÓN Y OTORGAMIENTO DE LA RESOLUCIÓN SOBRE LA SOLICITUD DE REVALIDACIÓN DE CUALQUIERA DE LAS RESOLUCIONES OTORGADAS EN MATERIA DE IMPACTO Y RIESGO AMBIENTAL, REVALIDACIÓN DE LA RESOLUCIÓN DEL INFORME PREVENTIVO: PARA GRANDES EMPRESAS
4	3	5	1	6	9	SERVICIOS DE IMPACTO Y RIESGO AMBIENTAL: RECEPCIÓN, EVALUACIÓN Y OTORGAMIENTO DE LA RESOLUCIÓN SOBRE LA SOLICITUD DE REVALIDACIÓN DE CUALQUIERA DE LAS RESOLUCIONES OTORGADAS EN MATERIA DE IMPACTO Y RIESGO AMBIENTAL, REVALIDACIÓN DE LA RESOLUCIÓN DEL INFORME PREVENTIVO: PARA BANCOS DE MATERIALES IGUAL O MENOR A 2 HECTAREAS
4	3	5	1	7	0	SERVICIOS DE IMPACTO Y RIESGO AMBIENTAL: RECEPCIÓN, EVALUACIÓN Y OTORGAMIENTO DE LA RESOLUCIÓN SOBRE LA SOLICITUD DE REVALIDACIÓN DE CUALQUIERA DE LAS RESOLUCIONES OTORGADAS EN MATERIA DE IMPACTO Y RIESGO AMBIENTAL, REVALIDACIÓN DE LA RESOLUCIÓN DE LA MANIFESTACIÓN DE IMPACTO AMBIENTAL
4	3	5	1	7	1	SERVICIOS DE IMPACTO Y RIESGO AMBIENTAL: RECEPCIÓN, EVALUACIÓN Y OTORGAMIENTO DE LA RESOLUCIÓN SOBRE LA SOLICITUD DE REVALIDACIÓN DE CUALQUIERA DE LAS RESOLUCIONES OTORGADAS EN MATERIA DE IMPACTO Y RIESGO AMBIENTAL, REVALIDACIÓN DE LA RESOLUCIÓN DEL ESTUDIO DE RIESGO AMBIENTAL
4	3	5	1	7	2	SERVICIOS DE IMPACTO Y RIESGO AMBIENTAL: REGISTRO ESTATAL DE PRESTADORES DE SERVICIO EN MATERIA DE IMPACTO AMBIENTAL POR CADA CAMPO DE ESPECIALIDAD
4	3	5	1	7	3	SERVICIOS DE IMPACTO Y RIESGO AMBIENTAL: REFERENDO ANUAL DE REGISTRO ESTATAL DE PRESTADORES DE SERVICIO EN MATERIA DE IMPACTO AMBIENTAL POR CADA CAMPO DE ESPECIALIDAD
4	3	5	1	7	4	SERVICIOS DE IMPACTO Y RIESGO AMBIENTAL: CAMBIO DE RAZÓN SOCIAL
4	3	5	1	7	5	SERVICIOS EN MATERIA DE PREVENCIÓN Y CONTROL DE CONTAMINACIÓN: RECEPCIÓN, EVALUACIÓN Y OTORGAMIENTO SOBRE LA SOLICITUD DE REVALIDACIÓN DE LA LICENCIA DE FUNCIONAMIENTO A FUENTES FIJAS DE JURISDICCIÓN ESTATAL
4	3	5	1	7	6	SERVICIOS EN MATERIA DE PREVENCIÓN Y CONTROL DE CONTAMINACIÓN: CAMBIO DE RAZÓN SOCIAL
4	3	5	1	7	7	SERVICIOS EN MATERIA DE RESIDUOS DE MANEJO ESPECIAL: RECEPCIÓN, EVALUACIÓN Y OTORGAMIENTO DE LA RESOLUCIÓN SOBRE LA SOLICITUD DE AUTORIZACIÓN PARA EL MANEJO DE LOS RESIDUOS DE COMPETENCIA ESTATAL, MÁS LA FASE DE MANEJO CORRESPONDIENTE.
4	3	5	1	7	8	SERVICIOS EN MATERIA DE RESIDUOS DE MANEJO ESPECIAL: RECOLECCIÓN
4	3	5	1	7	9	SERVICIOS EN MATERIA DE RESIDUOS DE MANEJO ESPECIAL: ALMACENAMIENTO
4	3	5	1	8	0	SERVICIOS EN MATERIA DE RESIDUOS DE MANEJO ESPECIAL: TRANSPORTE
4	3	5	1	8	1	SERVICIOS EN MATERIA DE RESIDUOS DE MANEJO ESPECIAL: TRATAMIENTO
4	3	5	1	8	2	SERVICIOS EN MATERIA DE RESIDUOS DE MANEJO ESPECIAL: RECICLAJE
4	3	5	1	8	3	SERVICIOS EN MATERIA DE RESIDUOS DE MANEJO ESPECIAL: SITIO DE DISPOSICIÓN FINAL
4	3	5	1	8	4	SERVICIOS EN MATERIA DE RESIDUOS DE MANEJO ESPECIAL: ACTUALIZACIÓN DE LA AUTORIZACIÓN PARA EL MANEJO DE RESIDUOS DE MANEJO ESPECIAL
4	3	5	1	8	5	SERVICIOS EN MATERIA DE RESIDUOS DE MANEJO ESPECIAL: RECEPCIÓN, EVALUACIÓN Y OTORGAMIENTO DE LA RESOLUCIÓN SOBRE LA SOLICITUD DE REGISTRO COMO GENERADOR DE RESIDUOS DE MANEJO ESPECIAL
4	3	5	1	8	6	SERVICIOS EN MATERIA DE RESIDUOS DE MANEJO ESPECIAL: ACTUALIZACIÓN DE REGISTRO COMO GENERADOR DE RESIDUOS DE MANEJO ESPECIAL
4	3	5	1	8	7	SERVICIOS EN MATERIA DE RESIDUOS DE MANEJO ESPECIAL: CAMBIO DE RAZÓN SOCIAL
4	3	5	1	8	8	PLANES DE MANEJO DE RESIDUOS DE MANEJO ESPECIAL: RECEPCIÓN, EVALUACIÓN Y OTORGAMIENTO DE LA RESOLUCIÓN SOBRE LA SOLICITUD DE AUTORIZACIÓN Y REGISTRO DE PLANES DE MANEJO DE COMPETENCIA ESTATAL
4	3	5	1	8	9	PLANES DE MANEJO DE RESIDUOS DE MANEJO ESPECIAL: ACTUALIZACIÓN DE LA AUTORIZACIÓN Y REGISTRO DE PLANES DE RESIDUOS DE MANEJO ESPECIAL
4	3	5	1	9	0	PLANES DE MANEJO DE RESIDUOS DE MANEJO ESPECIAL: CAMBIO DE RAZÓN SOCIAL
4	3	5	1	9	1	ESTÍMULO FISCAL ESTADO, MUNICIPIOS Y ORGANISMOS DESCENTRALIZADOS, SERVICIOS DE IMPACTO Y RIESGO AMBIENTAL: RECEPCIÓN, EVALUACIÓN Y OTORGAMIENTO DE LA RESOLUCIÓN DEL INFORME PREVENTIVO DE IMPACTO Y RIESGO AMBIENTAL PARA EMPRESAS CON PROCESOS PRODUCTIVOS E INDUSTRIA DE LA CONSTRUCCIÓN, ASÍ COMO LO ESTIPULADO EN EL ARTÍCULO 41 FRACCIONES III, IX, X, XII, XIII, XIV, XV, XVI, XX Y XXIV DE LA LEY DE EQUILIBRIO ECOLÓGICO Y PROTECCIÓN AL AMBIENTE DEL ESTADO DE CHIHUAHUA: PEQUEÑAS EMPRESAS
4	3	5	1	9	2	ESTÍMULO FISCAL ESTADO, MUNICIPIOS Y ORGANISMOS DESCENTRALIZADOS, SERVICIOS DE IMPACTO Y RIESGO AMBIENTAL: RECEPCIÓN, EVALUACIÓN Y OTORGAMIENTO DE LA RESOLUCIÓN DEL INFORME PREVENTIVO DE IMPACTO Y RIESGO AMBIENTAL PARA EMPRESAS CON PROCESOS PRODUCTIVOS E INDUSTRIA DE LA CONSTRUCCIÓN, ASÍ COMO LO ESTIPULADO EN EL ARTÍCULO 41 FRACCIONES III, IX, X, XII, XIII, XIV, XV, XVI, XX Y XXIV DE LA LEY DE EQUILIBRIO ECOLÓGICO Y PROTECCIÓN AL AMBIENTE DEL ESTADO DE CHIHUAHUA: GRANDES EMPRESAS
4	3	5	1	9	3	ESTÍMULO FISCAL ESTADO, MUNICIPIOS Y ORGANISMOS DESCENTRALIZADOS, SERVICIOS DE IMPACTO Y RIESGO AMBIENTAL: RECEPCIÓN, EVALUACIÓN Y OTORGAMIENTO DE LA RESOLUCIÓN DEL INFORME PREVENTIVO DE IMPACTO Y RIESGO AMBIENTAL PARA BANCOS DE MATERIALES IGUAL O MENOR A 2 HECTAREAS
4	3	5	1	9	4	ESTÍMULO FISCAL ESTADO, MUNICIPIOS Y ORGANISMOS DESCENTRALIZADOS, SERVICIOS DE IMPACTO Y RIESGO AMBIENTAL: RECEPCIÓN, EVALUACIÓN Y OTORGAMIENTO DE LA RESOLUCIÓN DEL INFORME PREVENTIVO DE IMPACTO Y RIESGO AMBIENTAL PARA EMPRESAS DE COMERCIO Y SERVICIO: GRANDES EMPRESAS
4	3	5	1	9	5	ACCESO A LAS ÁREAS NACIONALES PROTEGIDAS CUYA ADMINISTRACIÓN SEA A CARGO DEL GOBIERNO DEL ESTADO, VEHÍCULOS AUTOMOTORES: RAZORS (VEHÍCULOS A TODO TERRENO)
4	3	5	1	9	6	RECEPCIÓN, EVALUACIÓN Y OTORGAMIENTO DE LA RESOLUCIÓN DEL INFORME PREVENTIVO PARA PERSONAS MORALES QUE NO CONSTITUYEN UNA EMPRESA (MUNICIPIOS, GOBIERNO DEL ESTADO Y GOBIERNO FEDERAL)
4	3	5	1	9	7	ESTÍMULO FISCAL ESTADO, MUNICIPIOS Y ORGANISMOS DESCENTRALIZADOS, RECEPCIÓN, EVALUACIÓN Y OTORGAMIENTO DE LA RESOLUCIÓN DEL INFORME PREVENTIVO PARA PERSONAS MORALES QUE NO CONSTITUYEN UNA EMPRESA (MUNICIPIOS, GOBIERNO DEL ESTADO Y GOBIERNO FEDERAL)
4	3	5	1	9	8	ESTÍMULO FISCAL ESTADO, MUNICIPIOS Y ORGANISMOS DESCENTRALIZADOS, SERVICIOS EN MATERIA DE PREVENCIÓN Y CONTROL DE CONTAMINACIÓN: CAMBIO DE RAZÓN SOCIAL
4	3	5	1	9	9	ESTÍMULO FISCAL ESTADO, MUNICIPIOS Y ORGANISMOS DESCENTRALIZADOS, RECEPCIÓN, EVALUACIÓN Y OTORGAMIENTO DE LA RESOLUCIÓN SOBRE LA SOLICITUD DE REVALIDACIÓN DE CUALQUIERA DE LAS RESOLUCIONES OTORGADAS EN MATERIA DE IMPACTO Y RIESGO AMBIENTAL, REVALIDACIÓN DE LA RESOLUCIÓN DEL INFORME PREVENTIVO: PARA GRANDES EMPRESAS
4	3	5	2	0	0	SERVICIOS PRESTADOS POR LA DIRECCIÓN DE CATASTRO
4	3	5	2	0	1	SERVICIOS PRESTADOS POR LA DIRECCIÓN DE CATASTRO
4	3	5	2	0	2	EXPEDICIÓN DE IMÁGENES AEROFOTOGRAMÉTRICA DE LOS PREDIOS: IMÁGENES SATELITALES DE LOS PREDIOS, POR HECTÁREA

HERE HERE



# RUBRO DE INGRESOS

2022

## DESCRIPCIÓN

RUBRO DE INGRESOS	TIPO	CLASE	CLASE 2	CONCEPTO	CONCEPTO 2	DESCRIPCIÓN
4	3	5	2	0	3	LOCALIZACIÓN Y LEVANTAMIENTOS TOPOGRÁFICOS DE PREDIOS, POR VÉRTICE GEODÉSICO
4	3	5	2	0	4	ELABORACIÓN DE UN OFICIO INFORMATIVO, POR PREDIO
4	3	5	2	0	5	EXPEDICIÓN DE CARTOGRAFÍA URBANA Y RÚSTICA, POR HECTAREA
4	3	5	2	0	6	CÉDULA DE VALUACIÓN CATASTRAL, POR PREDIO
4	3	5	2	0	7	CAPACITACIÓN PARA LA CONSERVACIÓN Y MEJORAMIENTO DEL CATASTRO: TALLERES, ASESORÍAS Y CAPACITACIONES, POR PERSONA
4	3	5	2	0	8	EXPEDICIÓN DE IMÁGENES AEROFOTOGRAMÉTRICA DE LOS PREDIOS: IMAGEN GENERADA POR DRON, POR HECTÁREA
4	3	5	2	0	9	CERTIFICACION DE MEDIDAS Y COLINDANCIAS DE PREDIOS URBANOS DE MUNICIPIOS QUE CUENTAN CON CONVENIO FIRMADO
4	3	5	3	0	0	<b>SERVICIOS PRESTADOS POR LA SECRETARÍA DE DESARROLLO RURAL</b>
4	3	5	3	0	1	SERVICIOS PRESTADOS POR LA SECRETARÍA DE DESARROLLO RURAL
4	3	5	3	0	2	EXPEDICIÓN DE CONSTANCIA GANADERA Y FIERRO DE HERRAR
4	3	5	3	0	3	EXPEDICIÓN DE MICA GANADERA
4	3	5	3	0	4	EXPEDICIÓN DE REVALIDACIÓN DE MICA DE FIERRO DE HERRAR, PREDIO HASTA 2,500 HECTÁREAS
4	3	5	3	0	5	EXPEDICIÓN DE REVALIDACIÓN DE MICA DE FIERRO DE HERRAR, PREDIO 2,501 A 5,000 HECTÁREAS
4	3	5	3	0	6	EXPEDICIÓN DE REVALIDACIÓN DE MICA DE FIERRO DE HERRAR, PREDIO 5,001 O MÁS HECTÁREAS
4	3	5	3	0	7	DUPLICADO DE MICA DE FIERRO DE HERRAR
4	3	5	3	0	8	ADEUDO 1995 EXPEDICIÓN DE REVALIDACIÓN DE MICA DE FIERRO DE HERRAR PREDIO HASTA 2,500 HECTÁREAS
4	3	5	3	0	9	ADEUDO 2000 EXPEDICIÓN DE REVALIDACIÓN DE MICA DE FIERRO DE HERRAR PREDIO HASTA 2,500 HECTÁREAS
4	3	5	3	1	0	ADEUDO 2005 EXPEDICIÓN DE REVALIDACIÓN DE MICA DE FIERRO DE HERRAR PREDIO HASTA 2,500 HECTÁREAS
4	3	5	3	1	1	ADEUDO 2010 EXPEDICIÓN DE REVALIDACIÓN DE MICA DE FIERRO DE HERRAR PREDIO HASTA 2,500 HECTÁREAS
4	3	5	3	1	2	PADRÓN ÚNICO DE PRODUCTORES Y PRODUCTORAS AGROPECUARIOS Y DEMÁS AGENTES DE LA SOCIEDAD RURAL Y PRESTADORES DE SERVICIOS DEL SECTOR AGROPECUARIO: INSCRIPCIÓN
4	3	5	3	1	3	PADRÓN ÚNICO DE PRODUCTORES Y PRODUCTORAS AGROPECUARIOS Y DEMÁS AGENTES DE LA SOCIEDAD RURAL Y PRESTADORES DE SERVICIOS DEL SECTOR AGROPECUARIO: REVALIDACIÓN
4	3	5	3	1	4	ADEUDO 2015 EXPEDICIÓN DE REVALIDACIÓN DE MICA DE FIERRO DE HERRAR PREDIO HASTA 2,500 HECTÁREAS
4	3	5	3	1	5	ADEUDO 2005 EXPEDICIÓN DE REVALIDACIÓN DE MICA DE FIERRO DE HERRAR PREDIO 2,501 A 5,000 HECTÁREAS
4	3	5	3	1	6	ADEUDO 2010 EXPEDICIÓN DE REVALIDACIÓN DE MICA DE FIERRO DE HERRAR PREDIO 2,501 A 5,000 HECTÁREAS
4	3	5	3	1	7	ADEUDO 2015 EXPEDICIÓN DE REVALIDACIÓN DE MICA DE FIERRO DE HERRAR PREDIO 2,501 A 5,000 HECTÁREAS
4	3	5	3	1	8	ADEUDO 2005 EXPEDICIÓN DE REVALIDACIÓN DE MICA DE FIERRO DE HERRAR PREDIO 5,001 O MÁS HECTÁREAS
4	3	5	3	1	9	ADEUDO 2010 EXPEDICIÓN DE REVALIDACIÓN DE MICA DE FIERRO DE HERRAR PREDIO 5,001 O MÁS HECTÁREAS
4	3	5	3	2	0	ADEUDO 2015 EXPEDICIÓN DE REVALIDACIÓN DE MICA DE FIERRO DE HERRAR PREDIO 5,001 O MÁS HECTÁREAS
4	3	5	3	2	1	ADEUDO 2020 EXPEDICIÓN DE REVALIDACIÓN DE MICA DE FIERRO DE HERRAR PREDIO HASTA 2,500 HECTÁREAS
4	3	5	3	2	2	ADEUDO 2020 EXPEDICIÓN DE REVALIDACIÓN DE MICA DE FIERRO DE HERRAR PREDIO 2,501 A 5,000 HECTÁREAS
4	3	5	3	2	3	ADEUDO 2020 EXPEDICIÓN DE REVALIDACIÓN DE MICA DE FIERRO DE HERRAR PREDIO 5,001 O MÁS HECTÁREAS
4	3	5	4	0	0	<b>SERVICIOS PRESTADOS POR LA SECRETARÍA DE HACIENDA</b>
4	3	5	4	0	1	SERVICIOS PRESTADOS POR LA SECRETARÍA DE HACIENDA
4	3	5	4	0	2	INSCRIPCIÓN EN EL PADRÓN DE PROVEEDORES
4	3	5	4	0	3	REVALIDACIÓN AL PADRÓN DE PROVEEDORES
4	3	5	4	0	4	EXPEDICIÓN DE CONSTANCIAS DE REGISTRO EN PADRONES DE LA SECRETARÍA, POR CADA REGISTRO
4	3	5	4	0	5	SERVICIOS DE HOSPEDAJE DE VEHÍCULOS POR DÍA
4	3	5	4	0	6	EMISIÓN DE LA OPINIÓN DE CUMPLIMIENTO DE OBLIGACIONES FISCALES ESTATALES
4	3	5	5	0	0	<b>SERVICIOS PRESTADOS POR EL PERIÓDICO OFICIAL DEL ESTADO</b>
4	3	5	5	0	1	SERVICIOS PRESTADOS POR TALLERES GRÁFICOS DEL ESTADO
4	3	5	5	0	2	PUBLICACIÓN EN EL PERIÓDICO OFICIAL DEL ESTADO DE OTRAS RESOLUCIONES O DOCUMENTOS QUE DEBA HACERSE CONFORME A LA LEY, POR CADA RENGLÓN
4	3	5	5	0	3	PUBLICACIONES DE BALANCES, CORTES DE CAJA Y DEMÁS PUBLICACIONES SIMILARES EN EL PERIÓDICO OFICIAL DEL ESTADO EN PÁGINA COMPLETA
4	3	5	5	0	4	PUBLICACIONES DE BALANCES, CORTES DE CAJA Y DEMÁS PUBLICACIONES SIMILARES EN EL PERIÓDICO OFICIAL DEL ESTADO EN MEDIA PÁGINA
4	3	5	5	0	5	PUBLICACIÓN DE LOS EDICTOS A QUE SE REFIERE EL ARTÍCULO 9 DE LA LEY PARA LA DECLARACIÓN ESPECIAL DE AUSENCIA POR DESAPARICIÓN EN EL ESTADO DE CHIHUAHUA
4	3	5	5	0	6	SUSCRIPCIÓN ANUAL AL PERIÓDICO OFICIAL, DE ENERO A DICIEMBRE (NO INCLUYE FOLLETOS ANEXOS)
4	3	5	5	0	7	SUSCRIPCIÓN SEMESTRAL AL PERIÓDICO OFICIAL, DE ENERO A JUNIO O DE JULIO A DICIEMBRE (NO INCLUYE FOLLETOS ANEXOS)
4	3	5	5	0	8	CADA EJEMPLAR DEL PERIÓDICO OFICIAL DEL ESTADO
4	3	5	5	0	9	ANEXO DEL PERIÓDICO OFICIAL DEL ESTADO, POR CADA PÁGINA
4	3	5	5	1	0	PERIÓDICO OFICIAL Y SUS ANEXOS EN FORMATO DIGITAL POR CADA EJEMPLAR EN DISCO COMPACTO GRABABLE (CD-R)
4	3	5	5	1	1	ESTÍMULO FISCAL ESTADO, MUNICIPIOS Y ORGANISMOS DESCENTRALIZADOS PUBLICACIÓN EN EL PERIÓDICO OFICIAL DEL ESTADO DE OTRAS RESOLUCIONES O DOCUMENTOS QUE DEBA HACERSE CONFORME A LA LEY, POR CADA RENGLÓN
4	3	5	6	0	0	<b>SERVICIOS PRESTADOS POR LA SECRETARÍA DE CULTURA</b>
4	3	5	6	0	1	SERVICIOS PRESTADOS POR LA SECRETARÍA DE CULTURA
4	3	5	6	0	2	POR OTORGAR EL USO TEMPORAL DE INMUEBLES PROPIEDAD DEL ESTADO, TEATRO VÍCTOR HUGO RASCÓN BANDA: CONVENCIONES, CONFERENCIAS Y ACTIVIDADES DE CARÁCTER INFORMATIVO POR DÍA
4	3	5	6	0	3	POR OTORGAR EL USO TEMPORAL DE INMUEBLES PROPIEDAD DEL ESTADO, TEATRO VÍCTOR HUGO RASCÓN BANDA: PRIMERA FUNCIÓN, POR FUNCIÓN
4	3	5	6	0	4	POR OTORGAR EL USO TEMPORAL DE INMUEBLES PROPIEDAD DEL ESTADO, TEATRO VÍCTOR HUGO RASCÓN BANDA: SEGUNDA O TERCERA FUNCIÓN MISMO DÍA, CADA UNA
4	3	5	6	0	5	POR OTORGAR EL USO TEMPORAL DE INMUEBLES PROPIEDAD DEL ESTADO, TEATRO DE LOS HÉROES: CONVENCIONES, CONFERENCIAS Y ACTIVIDADES DE CARÁCTER INFORMATIVO POR DÍA
4	3	5	6	0	6	POR OTORGAR EL USO TEMPORAL DE INMUEBLES PROPIEDAD DEL ESTADO, TEATRO DE LOS HÉROES: PRIMERA FUNCIÓN, POR FUNCIÓN
4	3	5	6	0	7	POR OTORGAR EL USO TEMPORAL DE INMUEBLES PROPIEDAD DEL ESTADO, TEATRO DE LOS HÉROES: SEGUNDA O TERCERA FUNCIÓN MISMO DÍA, CADA UNA
4	3	5	6	0	8	POR OTORGAR EL USO TEMPORAL DE INMUEBLES PROPIEDAD DEL ESTADO, TEATRO DE CÁMARA: CONVENCIONES, CONFERENCIAS Y ACTIVIDADES DE CARÁCTER INFORMATIVO POR DÍA
4	3	5	6	0	9	POR OTORGAR EL USO TEMPORAL DE INMUEBLES PROPIEDAD DEL ESTADO, TEATRO DE CÁMARA: PRIMERA FUNCIÓN, POR FUNCIÓN
4	3	5	6	1	0	POR OTORGAR EL USO TEMPORAL DE INMUEBLES PROPIEDAD DEL ESTADO, TEATRO DE CÁMARA: SEGUNDA O TERCERA FUNCIÓN MISMO DÍA, CADA UNA
4	3	5	6	1	1	POR OTORGAR EL USO TEMPORAL DE INMUEBLES PROPIEDAD DEL ESTADO, REPRESENTACIÓN CAMARGO: CONVENCIONES, CONFERENCIAS Y ACTIVIDADES DE CARÁCTER INFORMATIVO POR DÍA
4	3	5	6	1	2	POR OTORGAR EL USO TEMPORAL DE INMUEBLES PROPIEDAD DEL ESTADO, REPRESENTACIÓN CAMARGO: PRIMERA FUNCIÓN, POR FUNCIÓN

# RUBRO DE INGRESOS

2022

## DESCRIPCIÓN

RUBRO DE INGRESOS	TIPO	CLASE	CLASE 2	CONCEPTO	CONCEPTO 2	DESCRIPCIÓN
4	3	5	6	1	3	POR OTORGAR EL USO TEMPORAL DE INMUEBLES PROPIEDAD DEL ESTADO, REPRESENTACIÓN CAMARGO: SEGUNDA O TERCERA FUNCIÓN MISMO DÍA, CADA UNA
4	3	5	6	1	4	POR OTORGAR EL USO TEMPORAL DE INMUEBLES PROPIEDAD DEL ESTADO, TEATRO MANUEL TALAVERA TREJO: CONVENCIONES, CONFERENCIAS Y ACTIVIDADES DE CARÁCTER INFORMATIVO POR DÍA
4	3	5	6	1	5	POR OTORGAR EL USO TEMPORAL DE INMUEBLES PROPIEDAD DEL ESTADO, TEATRO MANUEL TALAVERA TREJO: PRIMERA FUNCIÓN, POR FUNCIÓN
4	3	5	6	1	6	POR OTORGAR EL USO TEMPORAL DE INMUEBLES PROPIEDAD DEL ESTADO, TEATRO MANUEL TALAVERA TREJO: SEGUNDA O TERCERA FUNCIÓN MISMO DÍA, CADA UNA
4	3	5	6	1	7	POR OTORGAR EL USO TEMPORAL DE INMUEBLES PROPIEDAD DEL ESTADO, TEATRO OCTAVIO TRÍAS: CONVENCIONES, CONFERENCIAS Y ACTIVIDADES DE CARÁCTER INFORMATIVO POR DÍA
4	3	5	6	1	8	POR OTORGAR EL USO TEMPORAL DE INMUEBLES PROPIEDAD DEL ESTADO, TEATRO OCTAVIO TRÍAS: PRIMERA FUNCIÓN, POR FUNCIÓN
4	3	5	6	1	9	POR OTORGAR EL USO TEMPORAL DE INMUEBLES PROPIEDAD DEL ESTADO, TEATRO OCTAVIO TRÍAS: SEGUNDA O TERCERA FUNCIÓN MISMO DÍA, CADA UNA
4	3	5	6	2	0	ACCESO A LOS MUSEOS PROPIEDAD DEL ESTADO, AL MUSEO DE LA LEALTAD REPUBLICANA CASA JUÁREZ: ENTRADA GENERAL
4	3	5	6	2	1	ACCESO A LOS MUSEOS PROPIEDAD DEL ESTADO, AL MUSEO DE LA LEALTAD REPUBLICANA CASA JUÁREZ: ENTRADA NIÑOS, NIÑAS, ESTUDIANTES Y PERSONAS MAYORES
4	3	5	6	2	2	ACCESO A LOS MUSEOS PROPIEDAD DEL ESTADO, AL MUSEO DE LA LEALTAD REPUBLICANA CASA JUÁREZ: ENTRADA DOMINGOS, DÍAS FESTIVOS Y EL DÍA INTERNACIONAL DE MUSEOS (18 DE MAYO)
4	3	5	6	2	3	ACCESO A LOS MUSEOS PROPIEDAD DEL ESTADO, AL MUSEO DEL DESIERTO CHIHUAHUENSE: ENTRADA ADULTOS
4	3	5	6	2	4	ACCESO A LOS MUSEOS PROPIEDAD DEL ESTADO, AL MUSEO DEL DESIERTO CHIHUAHUENSE: ENTRADA NIÑOS, NIÑAS, ESTUDIANTES Y PERSONAS MAYORES
4	3	5	6	2	5	ACCESO A LOS MUSEOS PROPIEDAD DEL ESTADO, A CASA REDONDA MUSEO CHIHUAHUENSE DE ARTE CONTEMPORÁNEO: ENTRADA GENERAL
4	3	5	6	2	6	ACCESO A LOS MUSEOS PROPIEDAD DEL ESTADO, A CASA REDONDA MUSEO CHIHUAHUENSE DE ARTE CONTEMPORÁNEO: ENTRADA NIÑOS, NIÑAS, ESTUDIANTES Y PERSONAS MAYORES
4	3	5	6	2	7	ACCESO A LOS MUSEOS PROPIEDAD DEL ESTADO, A CASA REDONDA MUSEO CHIHUAHUENSE DE ARTE CONTEMPORÁNEO: ENTRADA DOMINGOS, DÍAS FESTIVOS Y EL DÍA INTERNACIONAL DE MUSEOS (18 DE MAYO)
4	3	5	6	2	8	ACCESO A LOS MUSEOS PROPIEDAD DEL ESTADO, AL CENTRO CULTURAL PALACIO DE ALVARADO: ENTRADA GENERAL
4	3	5	6	2	9	ACCESO A LOS MUSEOS PROPIEDAD DEL ESTADO, AL CENTRO CULTURAL PALACIO DE ALVARADO: ENTRADA NIÑOS, NIÑAS, ESTUDIANTES Y PERSONAS MAYORES
4	3	5	6	3	0	ACCESO A LOS MUSEOS PROPIEDAD DEL ESTADO, AL CENTRO CULTURAL PALACIO DE ALVARADO: ENTRADA NIÑOS Y NIÑAS MENORES DE SEIS AÑOS
4	3	5	6	3	1	ACCESO A LOS MUSEOS PROPIEDAD DEL ESTADO, AL CENTAURO DEL NORTE: ENTRADA GENERAL
4	3	5	6	3	2	ACCESO A LOS MUSEOS PROPIEDAD DEL ESTADO, AL CENTAURO DEL NORTE: ENTRADA NIÑOS, NIÑAS, ESTUDIANTES Y PERSONAS MAYORES
4	3	5	6	3	3	ACCESO A LOS MUSEOS PROPIEDAD DEL ESTADO, AL MUSEO CASA GRIENSEN: ENTRADA GENERAL
4	3	5	6	3	4	ACCESO A LOS MUSEOS PROPIEDAD DEL ESTADO, AL MUSEO CASA GRIENSEN: ENTRADA NIÑOS, NIÑAS, ESTUDIANTES Y PERSONAS MAYORES
4	3	5	6	3	5	ACCESO A LOS MUSEOS PROPIEDAD DEL ESTADO, AL MUSEO CASA GRIENSEN: ENTRADA NIÑOS, Y NIÑAS MENORES DE SEIS AÑOS
4	3	5	6	3	8	ESTÍMULO FISCAL ESTADO, MUNICIPIOS Y ORGANISMOS DESCENTRALIZADOS ACCESO A LOS MUSEOS PROPIEDAD DEL ESTADO, AL MUSEO CASA JUÁREZ, ENTRADA GENERAL
4	3	5	6	3	9	ESTÍMULO FISCAL ESTADO, MUNICIPIOS Y ORGANISMOS DESCENTRALIZADOS ACCESO A LOS MUSEOS PROPIEDAD DEL ESTADO, AL MUSEO DEL DESIERTO CHIHUAHUENSE, ENTRADA ADULTOS
4	3	5	6	4	0	ESTÍMULO FISCAL ESTADO, MUNICIPIOS Y ORGANISMOS DESCENTRALIZADOS ACCESO A LOS MUSEOS PROPIEDAD DEL ESTADO, AL MUSEO DEL DESIERTO CHIHUAHUENSE ENTRADA NIÑOS Y TERCERA EDAD
4	3	5	6	4	1	ESTÍMULO FISCAL ESTADO, MUNICIPIOS Y ORGANISMOS DESCENTRALIZADOS ACCESO A LOS MUSEOS PROPIEDAD DEL ESTADO, AL MUSEO CASA REDONDA, ENTRADA GENERAL
4	3	5	6	4	2	ESTÍMULO FISCAL ESTADO, MUNICIPIOS Y ORGANISMOS DESCENTRALIZADOS ACCESO A LOS MUSEOS PROPIEDAD DEL ESTADO, AL CENTRO CULTURAL PALACIO ALVARADO, ENTRADA GENERAL
4	3	5	6	4	3	ESTÍMULO FISCAL ESTADO, MUNICIPIOS Y ORGANISMOS DESCENTRALIZADOS ACCESO A LOS MUSEOS PROPIEDAD DEL ESTADO, AL MUSEO CENTAURO DEL NORTE, ENTRADA GENERAL
4	3	5	6	4	4	ESTÍMULO FISCAL ESTADO, MUNICIPIOS Y ORGANISMOS DESCENTRALIZADOS ACCESO A LOS MUSEOS PROPIEDAD DEL ESTADO, AL MUSEO CASA GRIENSEN, ENTRADA GENERAL
4	3	5	6	4	5	ACCESO A LOS MUSEOS PROPIEDAD DEL ESTADO, AL MUSEO DE LA LEALTAD REPUBLICANA CASA JUÁREZ: ENTRADA PERSONAS INDÍGENAS, MIGRANTES, JORNALERAS Y CON DISCAPACIDAD
4	3	5	6	4	6	ACCESO A LOS MUSEOS PROPIEDAD DEL ESTADO, AL MUSEO DEL DESIERTO CHIHUAHUENSE: ENTRADA NIÑOS Y NIÑAS MENORES DE SEIS AÑOS
4	3	5	6	4	7	ACCESO A LOS MUSEOS PROPIEDAD DEL ESTADO, AL MUSEO DEL DESIERTO CHIHUAHUENSE: ENTRADA PERSONAS INDÍGENAS, MIGRANTES, JORNALERAS Y CON DISCAPACIDAD
4	3	5	6	4	8	ACCESO A LOS MUSEOS PROPIEDAD DEL ESTADO, AL MUSEO DEL DESIERTO CHIHUAHUENSE: ENTRADA DOMINGOS, DÍAS FESTIVOS Y EL DÍA INTERNACIONAL DE MUSEOS (18 DE MAYO)
4	3	5	6	4	9	ACCESO A LOS MUSEOS PROPIEDAD DEL ESTADO, A CASA REDONDA MUSEO CHIHUAHUENSE DE ARTE CONTEMPORÁNEO: PERSONAS INDÍGENAS, MIGRANTES, JORNALERAS Y CON DISCAPACIDAD
4	3	5	6	5	0	ACCESO A LOS MUSEOS PROPIEDAD DEL ESTADO, AL CENTRO CULTURAL PALACIO DE ALVARADO: ENTRADA PERSONAS INDÍGENAS, MIGRANTES, JORNALERAS Y CON DISCAPACIDAD
4	3	5	6	5	1	ACCESO A LOS MUSEOS PROPIEDAD DEL ESTADO, AL CENTRO CULTURAL PALACIO DE ALVARADO: ENTRADA DOMINGOS, DÍAS FESTIVOS Y EL DÍA INTERNACIONAL DE MUSEOS (18 DE MAYO)
4	3	5	6	5	2	ACCESO A LOS MUSEOS PROPIEDAD DEL ESTADO, AL CENTAURO DEL NORTE: ENTRADA PERSONAS INDÍGENAS, MIGRANTES, JORNALERAS Y CON DISCAPACIDAD
4	3	5	6	5	3	ACCESO A LOS MUSEOS PROPIEDAD DEL ESTADO, AL CENTAURO DEL NORTE: ENTRADA DOMINGOS, DÍAS FESTIVOS Y EL DÍA INTERNACIONAL DE MUSEOS (18 DE MAYO)
4	3	5	6	5	4	ACCESO A LOS MUSEOS PROPIEDAD DEL ESTADO, AL MUSEO DEL HIDALGO: ENTRADA GENERAL
4	3	5	6	5	5	ACCESO A LOS MUSEOS PROPIEDAD DEL ESTADO, AL MUSEO DE HIDALGO: ENTRADA NIÑOS, NIÑAS, ESTUDIANTES Y PERSONAS MAYORES
4	3	5	6	5	6	ACCESO A LOS MUSEOS PROPIEDAD DEL ESTADO, AL MUSEO DE HIDALGO: ENTRADA PERSONAS INDÍGENAS, MIGRANTES, JORNALERAS Y CON DISCAPACIDAD
4	3	5	6	5	7	ACCESO A LOS MUSEOS PROPIEDAD DEL ESTADO, AL MUSEO DE HIDALGO: ENTRADA DOMINGOS, DÍAS FESTIVOS Y EL DÍA INTERNACIONAL DE MUSEOS (18 DE MAYO)
4	3	5	8	0	0	<b>SERVICIOS PRESTADOS POR LA SECRETARÍA DEL TRABAJO Y PREVISIÓN SOCIAL</b>
4	3	5	8	0	1	SERVICIOS PRESTADOS POR LA SECRETARÍA DEL TRABAJO Y PREVISIÓN SOCIAL
4	3	5	8	0	2	CAPACITACIÓN Y EVALUACIÓN DE COMPETENCIAS LABORALES EN TÉRMINOS DE LA ACREDITACIÓN DEL SISTEMA NACIONAL DE COMPETENCIAS
4	3	5	8	0	3	EVALUACIÓN DE COMPETENCIAS LABORALES EN TÉRMINOS DE LA ACREDITACIÓN DEL SISTEMA NACIONAL DE COMPETENCIAS
4	3	5	9	0	0	<b>SERVICIOS PRESTADOS POR LAS DEPENDENCIAS DEL PODER EJECUTIVO, DERIVADOS DE LA LEY DE TRANSPARENCIA</b>
4	3	5	9	0	1	SERVICIOS PRESTADOS POR LAS DEPENDENCIAS DEL PODER EJECUTIVO, DERIVADOS DE LA LEY DE TRANSPARENCIA
4	3	5	9	0	2	PAPEL IMPRESO TAMAÑO CARTA BLANCO Y NEGRO POR CADA HOJA
4	3	5	9	0	3	PAPEL IMPRESO TAMAÑO CARTA A COLOR POR CADA HOJA
4	3	5	9	0	4	PAPEL IMPRESO TAMAÑO OFICIO BLANCO Y NEGRO POR CADA HOJA
4	3	5	9	0	5	PAPEL IMPRESO TAMAÑO OFICIO A COLOR POR CADA HOJA
4	3	5	9	0	6	DISCO COMPACTO GRABABLE (CD-R) CADA UNO
4	3	5	9	0	7	DISCO DVD GRABABLE (DVD±R) CADA UNO
4	3	6	0	0	0	<b>SERVICIOS PRESTADOS POR EL H. CONGRESO DEL ESTADO POR LA LEY DE TRANSPARENCIA</b>
4	3	6	0	0	1	SERVICIOS PRESTADOS POR EL H. CONGRESO DEL ESTADO POR LA LEY DE TRANSPARENCIA
4	3	6	0	0	2	COPIA EN PAPEL TAMAÑO CARTA POR CADA HOJA
4	3	6	0	0	3	COPIA EN PAPEL TAMAÑO OFICIO POR CADA HOJA
4	3	6	0	0	4	PAPEL IMPRESO TAMAÑO CARTA BLANCO Y NEGRO POR CADA HOJA
4	3	6	0	0	5	PAPEL IMPRESO TAMAÑO CARTA A COLOR POR CADA HOJA
4	3	6	0	0	6	PAPEL IMPRESO TAMAÑO OFICIO BLANCO Y NEGRO POR CADA HOJA
4	3	6	0	0	7	PAPEL IMPRESO TAMAÑO OFICIO A COLOR POR CADA HOJA
4	3	6	0	0	8	DISCO COMPACTO GRABABLE (CD-R) CADA UNO

# RUBRO DE INGRESOS

2022

## DESCRIPCIÓN

RUBRO DE INGRESOS	TIPO	CLASE	CLASE 2	CONCEPTO	CONCEPTO 2	DESCRIPCIÓN
4	3	6	0	0	9	DISCO DVD GRABABLE (DVD±R) CADA UNO
4	3	6	0	1	0	EXPEDICIÓN DE COPIAS CERTIFICADAS DE DOCUMENTOS POR CADA HOJA TAMAÑO CARTA U OFICIO
4	3	6	0	1	1	INSCRIPCIÓN AL PADRÓN DE PROVEEDORES
4	3	6	0	1	2	REVALIDACIÓN AL PADRÓN DE PROVEEDORES
4	3	6	0	1	3	EXPEDICIÓN DE CONSTANCIAS DE REGISTRO EN EL PADRÓN DE PROVEEDORES
4	3	6	0	1	4	POR LA VENTA DE BASES DE LICITACIÓN CON RECURSOS ESTATALES
4	3	6	1	0	0	<b>SERVICIOS PRESTADOS POR EL TRIBUNAL SUPERIOR DE JUSTICIA POR LA LEY DE TRANSPARENCIA</b>
4	3	6	1	0	1	SERVICIOS PRESTADOS POR EL PODER JUDICIAL DEL ESTADO DE CHIHUAHUA LEY DE TRANSPARENCIA
4	3	6	1	0	2	COPIA FOTOSTÁTICA SIMPLE EN PAPEL TAMAÑO CARTA U OFICIO POR CADA HOJA
4	3	6	1	0	3	PAPEL IMPRESO TAMAÑO CARTA BLANCO Y NEGRO POR CADA HOJA
4	3	6	1	0	4	PAPEL IMPRESO TAMAÑO CARTA A COLOR POR CADA HOJA
4	3	6	1	0	5	PAPEL IMPRESO TAMAÑO OFICIO BLANCO Y NEGRO POR CADA HOJA
4	3	6	1	0	6	PAPEL IMPRESO TAMAÑO OFICIO A COLOR POR CADA HOJA
4	3	6	1	0	7	DISCO COMPACTO GRABABLE (CD-R) CADA UNO
4	3	6	1	0	8	DISCO DVD GRABABLE (DVD±R) CADA UNO
4	3	6	1	1	0	SERVICIOS PRESTADOS POR EL INSTITUTO DE JUSTICIA ALTERNATIVA, AUTORIZACIÓN DE INSTITUCIONES ACADEMICAS
4	3	6	1	1	1	SERVICIOS PRESTADOS POR EL INSTITUTO DE JUSTICIA ALTERNATIVA, CERTIFICACIÓN DE FACILITADOR PRIVADO
4	3	6	1	1	2	SERVICIOS PRESTADOS EN LA DIRECCIÓN DE RECURSOS MATERIALES Y SERVICIOS GENERALES, VENTA DE BASES DE LICITACIONES
4	3	6	1	1	4	SERVICIOS PRESTADOS EN LA DIRECCIÓN DE RECURSOS MATERIALES Y SERVICIOS GENERALES, EXPEDICIÓN DE DOCUMENTOS DE MANERA DIGITAL EN CD/DVD, CADA UNO
4	3	6	1	1	5	SERVICIOS PRESTADOS EN LA DIRECCIÓN DE RECURSOS MATERIALES Y SERVICIOS GENERALES, COPIAS SIMPLES E IMPRESIONES (OFICIO O CARTA)
4	3	6	1	1	6	SERVICIOS PRESTADOS EN LA DIRECCIÓN DE RECURSOS MATERIALES Y SERVICIOS GENERALES, COPIA DE IDENTIFICACIÓN
4	3	6	1	1	7	SERVICIOS PRESTADOS EN LA DIRECCIÓN DE RECURSOS MATERIALES Y SERVICIOS GENERALES, HOJA EN BLANCO TAMAÑO CARTA U OFICIO
4	3	6	1	1	8	SERVICIOS PRESTADOS POR EL INSTITUTO DE FORMACIÓN Y ACTUALIZACIÓN JUDICIAL, IMPRESIÓN DE KARDEX
4	3	6	1	1	9	SERVICIOS PRESTADOS POR EL INSTITUTO DE FORMACIÓN Y ACTUALIZACIÓN JUDICIAL, COPIA SIMPLE DE TAMAÑO CARTA U OFICIO
4	3	6	2	0	0	<b>SERVICIOS PRESTADOS POR LA DIRECCIÓN DE TRANSPORTE</b>
4	3	6	2	0	1	SERVICIOS PRESTADOS POR LA DIRECCIÓN DE TRANSPORTE
4	3	6	2	0	4	OTORGAMIENTO DE AUTORIZACIÓN O PRORROGA DE AUTORIZACIÓN A EMPRESA DE REDES DE TRANSPORTE, VIGENCIA 5 AÑOS
4	3	6	2	1	3	POR INSCRIPCIÓN DE ANOTACIONES MARGINALES EN EL REGISTRO ESTATAL DE TRANSPORTE A CONCESIONES, PERMISOS AUTORIZACIONES Y REGISTROS.
4	3	6	2	1	4	ACTUALIZACIÓN Y MODIFICACIÓN DE CONCESIONES Y PERMISOS.
4	3	6	2	1	5	TRANSMISIÓN DE LA CONCESIÓN DE TAXI POR FALLECIMIENTO DEL TITULAR AL BENEFICIARIO DE LA LISTA DE SUCESIÓN INSCRITA EN EL REGISTRO ESTATAL DE TRANSPORTE.
4	3	6	2	1	6	INSCRIPCIÓN O MODIFICACIÓN DE LA LISTA DE SUCESIÓN DE LA CONCESIÓN DE TAXI EN EL REGISTRO ESTATAL DE TRANSPORTE.
4	3	6	2	1	7	POR AUTORIZACIÓN DE AMPLIACIÓN, CAMBIO DE RUTA O ADICIÓN DE UNIDADES DEL SERVICIO PÚBLICO DE TRANSPORTE DE PASAJEROS, POR UNIDAD, A SOLICITUD DE LOS CONCESIONARIOS DE LA RUTA.
4	3	6	2	1	8	AUTORIZACIÓN DE REUBICACIÓN DE SITIO O CONCESIÓN DE TAXI: POR REUBICACIÓN DE SITIO ASIGNADO COMO BASE DE SERVICIO DE TAXI, A SOLICITUD DE LOS CONCESIONARIOS DEL MISMO SITIO.
4	3	6	2	1	9	AUTORIZACIÓN DE REUBICACIÓN DE SITIO O CONCESIÓN DE TAXI: POR REUBICACIÓN DE CONCESIÓN DE TAXI DEL SITIO ASIGNADO COMO BASE DE SERVICIO.
4	3	6	2	2	0	PERMISO TEMPORAL PARA PRESTAR EL SERVICIO DE TRANSPORTE PÚBLICO: PARA LA PRESTACIÓN EVENTUAL DE UN SERVICIO ESPECIAL, HASTA POR UNA OCASIÓN EN UN AÑO Y UN PLAZO QUE NO SUPERE LOS QUINCE DÍAS.
4	3	6	2	2	1	PERMISO TEMPORAL PARA PRESTAR EL SERVICIO DE TRANSPORTE PÚBLICO: SUSTITUCIÓN TEMPORAL DE VEHÍCULOS HASTA POR UN PLAZO DE NOVENTA DIAS EN UN AÑO (NO APLICA PARA LA MODALIDAD DE TAXI): CON VIGENCIA HASTA 30 DÍAS.
4	3	6	2	2	2	PERMISO TEMPORAL PARA PRESTAR EL SERVICIO DE TRANSPORTE PÚBLICO: SUSTITUCIÓN TEMPORAL DE VEHÍCULOS HASTA POR UN PLAZO DE NOVENTA DIAS EN UN AÑO (NO APLICA PARA LA MODALIDAD DE TAXI): CON VIGENCIA HASTA 60 DÍAS.
4	3	6	2	2	3	PERMISO TEMPORAL PARA PRESTAR EL SERVICIO DE TRANSPORTE PÚBLICO: SUSTITUCIÓN TEMPORAL DE VEHÍCULOS HASTA POR UN PLAZO DE NOVENTA DIAS EN UN AÑO (NO APLICA PARA LA MODALIDAD DE TAXI): CON VIGENCIA HASTA 90 DÍAS.
4	3	6	2	2	4	PERMISO TEMPORAL PARA PRESTAR EL SERVICIO DE TRANSPORTE PÚBLICO: PERMISO TEMPORAL EN CASO DE EXTREMA URGENCIA HASTA POR UN PLAZO DE SIETE DÍAS, RENOVABLE POR UNA SOLA OCASIÓN EN UN PERÍODO DE UN AÑO.
4	3	6	2	2	5	PERMISO TEMPORAL PARA PRESTAR EL SERVICIO DE TRANSPORTE PÚBLICO: PERMISO TEMPORAL DE COMPROBAR LA NECESIDAD DE AUMENTAR EL SERVICIO O CAMBIAR ALGÚN ITINERARIO, EN CUALQUIER CLASE DE SERVICIO, HASTA POR UN MÁXIMO DE CUARENTA Y CINCO DÍAS: CON VIGENCIA HASTA 15 DÍAS.
4	3	6	2	2	6	PERMISO TEMPORAL PARA PRESTAR EL SERVICIO DE TRANSPORTE PÚBLICO: PERMISO TEMPORAL DE COMPROBAR LA NECESIDAD DE AUMENTAR EL SERVICIO O CAMBIAR ALGÚN ITINERARIO, EN CUALQUIER CLASE DE SERVICIO, HASTA POR UN MÁXIMO DE CUARENTA Y CINCO DÍAS: CON VIGENCIA HASTA 30 DÍAS.
4	3	6	2	2	7	PERMISO TEMPORAL PARA PRESTAR EL SERVICIO DE TRANSPORTE PÚBLICO: PERMISO TEMPORAL DE COMPROBAR LA NECESIDAD DE AUMENTAR EL SERVICIO O CAMBIAR ALGÚN ITINERARIO, EN CUALQUIER CLASE DE SERVICIO, HASTA POR UN MÁXIMO DE CUARENTA Y CINCO DÍAS: CON VIGENCIA HASTA 45 DÍAS.
4	3	6	2	2	8	PERMISO TEMPORAL PARA PRESTAR EL SERVICIO DE TRANSPORTE PÚBLICO: PERMISO TEMPORAL PARA EL TRANSPORTE DE OBJETOS O MAQUINARIA DE GRAN PESO O VOLUMEN.
4	3	6	2	2	9	EXPEDICIÓN DE TARIETA DE IDENTIFICACIÓN DEL SERVICIO PÚBLICO DE TRANSPORTE: DE CONCESIONARIO O PERMISIONARIO.
4	3	6	2	3	0	EXPEDICIÓN DE TARIETA DE IDENTIFICACIÓN DEL SERVICIO PÚBLICO DE TRANSPORTE: DE CONDUCTOR DE TRANSPORTE PÚBLICO.
4	3	6	2	3	1	EXPEDICIÓN DE TARIETA DE IDENTIFICACIÓN DEL SERVICIO PÚBLICO DE TRANSPORTE: DE CONDUCTOR DE EMPRESAS DE REDES DE TRANSPORTE.
4	3	6	2	3	2	EXPEDICIÓN DE TARIETA DE IDENTIFICACIÓN DEL SERVICIO PÚBLICO DE TRANSPORTE: REIMPRESIÓN DE TARIETA DE IDENTIFICACIÓN DE SERVICIO PÚBLICO.
4	3	6	2	3	3	POR LA INSCRIPCIÓN EN EL REGISTRO PÚBLICO DE TRANSPORTE: DE CONCESIONARIOS Y PERMISIONARIOS, EMPRESAS DE REDES DE TRANSPORTE Y EMPRESAS DE SERVICIO REGISTRADAS.
4	3	6	2	3	4	POR LA INSCRIPCIÓN EN EL REGISTRO PÚBLICO DE TRANSPORTE: DE LAS CONCESIONES, PERMISOS, AUTORIZACIONES Y REGISTROS.
4	3	6	2	3	5	POR LA INSCRIPCIÓN EN EL REGISTRO PÚBLICO DE TRANSPORTE: DE VEHÍCULOS TITULARES DE LAS CONCESIONES Y PERMISOS: ALTA DE UNIDAD.
4	3	6	2	3	6	POR LA INSCRIPCIÓN EN EL REGISTRO PÚBLICO DE TRANSPORTE: DE VEHÍCULOS TITULARES DE LAS CONCESIONES Y PERMISOS: BAJA DE UNIDAD.
4	3	6	2	3	7	POR LA INSCRIPCIÓN EN EL REGISTRO PÚBLICO DE TRANSPORTE: AFILIACIÓN DE VEHÍCULOS A EMPRESA DE REDES DE TRANSPORTE.
4	3	6	2	3	8	POR LA INSCRIPCIÓN EN EL REGISTRO PÚBLICO DE TRANSPORTE: DE VEHÍCULOS DE EMPRESAS DE SERVICIO REGISTRADAS.
4	3	6	2	3	9	POR LA INSCRIPCIÓN EN EL REGISTRO PÚBLICO DE TRANSPORTE: DE CONDUCTORES: DE CONDUCTOR CON LICENCIA DE TRANSPORTE PÚBLICO
4	3	6	2	4	0	POR LA INSCRIPCIÓN EN EL REGISTRO PÚBLICO DE TRANSPORTE: DE CONDUCTORES: DE CONDUCTOR DE EMPRESAS DE REDES DE TRANSPORTE.
4	3	6	2	4	1	POR LA INSCRIPCIÓN EN EL REGISTRO PÚBLICO DE TRANSPORTE: CONTRATOS Y CONVENIOS RELACIONADOS CON LOS SERVICIOS DE TRANSPORTE, INCLUYENDO FIDEICOMISOS Y ORGANISMOS DEL SISTEMA INTEGRADO DE TRANSPORTE.
4	3	6	2	4	2	EXPEDICIÓN O REEXPEDICIÓN DE CONSTANCIA: EXPEDICIÓN Y REEXPEDICIÓN DE CONSTANCIA DE CONCESIONARIO, PERMISIONARIO, EMPRESA DE REDES DE TRANSPORTE AUTORIZADA O EMPRESA REGISTRADA.
4	3	6	2	4	3	EXPEDICIÓN O REEXPEDICIÓN DE CONSTANCIA: EXPEDICIÓN O REEXPEDICIÓN DE CONSTANCIA DE CONDUCTOR

# RUBRO DE INGRESOS

2022

## DESCRIPCIÓN

RUBRO DE INGRESOS	TIPO	CLASE	CLASE 2	CONCEPTO	CONCEPTO 2	DESCRIPCIÓN
4	3	6	2	4	4	REVISIÓN DE PROYECTO PARA LA MODIFICACIÓN DE RUTA DE TRANSPORTE COLECTIVO URBANO O DE SITIO, O MODIFICACIÓN DE FLOTA POR REUBICACIÓN DE UNIDAD DE CUALQUIERA DE ESTAS DOS MODALIDADES DE TRANSPORTE.
4	3	6	2	4	5	ELABORACIÓN DE ESTUDIO Y PROYECTO DE TRANSPORTE URBANO COLECTIVO.
4	3	6	2	4	6	ELABORACIÓN DE ESTUDIO Y PROYECTO DE TAXI
4	3	6	2	4	7	ANEXOS DE LOS ESTUDIOS Y PROYECTOS DE TRANSPORTE PÚBLICO: IMPRESIÓN DE PLANO OFICIAL.
4	3	6	2	4	8	ANEXOS DE LOS ESTUDIOS Y PROYECTOS DE TRANSPORTE PÚBLICO: IMPRESIÓN DE HORARIOS OFICIALES POR RUTA O RAMAL.
4	3	6	2	4	9	ANEXOS DE LOS ESTUDIOS Y PROYECTOS DE TRANSPORTE PÚBLICO: IMPRESIÓN DE ITINERARIO OFICIAL DE RUTA O RAMAL.
4	3	6	2	5	0	ANEXOS DE LOS ESTUDIOS Y PROYECTOS DE TRANSPORTE PÚBLICO: IMPRESIÓN DE ESTUDIO AUTORIZADO DE TRANSPORTE PÚBLICO.
4	3	6	2	5	1	ESTUDIO PARA LA EVALUACIÓN ECONÓMICA PARA DETERMINACIÓN DE TARIFA EN RUTA DE TRANSPORTE DE PASAJEROS.
4	3	6	2	5	2	PERMISO PARA UBICAR UNIDADES FUERA DEL SITIO AUTORIZADO: CON VIGENCIA HASTA POR 15 DÍAS NATURALES.
4	3	6	2	5	3	EXAMEN TOXICOLÓGICO PARA CHOFERES DE SERVICIO PÚBLICO.
4	3	6	2	5	4	REVISIÓN FÍSICO MECÁNICA Y DOCUMENTAL A VEHÍCULOS DE SERVICIO PÚBLICO DE TRANSPORTE: REVISIÓN FÍSICA A VEHÍCULOS DE SERVICIO PÚBLICO DE TRANSPORTE.
4	3	6	2	5	5	REVISIÓN FÍSICO MECÁNICA Y DOCUMENTAL A VEHÍCULOS DE SERVICIO PÚBLICO DE TRANSPORTE: REVISIÓN MECÁNICA A VEHÍCULOS DENTRO DE MODELO DE LEY, DE SERVICIO PÚBLICO DE TRANSPORTE.
4	3	6	2	5	6	REVISIÓN FÍSICO MECÁNICA Y DOCUMENTAL A VEHÍCULOS DE SERVICIO PÚBLICO DE TRANSPORTE: CERTIFICACIÓN MECÁNICA A VEHÍCULOS DE SERVICIO PÚBLICO DE TRANSPORTE.
4	3	6	2	5	7	REVISIÓN FÍSICO MECÁNICA Y DOCUMENTAL A VEHÍCULOS DE SERVICIO PÚBLICO DE TRANSPORTE: REVISIÓN FÍSICO MECÁNICA PARA TRÁMITE DE PERMISO TEMPORAL
4	3	6	2	5	8	REIMPRESIÓN DE DOCUMENTOS EMITIDOS POR LA DIRECCIÓN DE TRANSPORTE.
4	3	6	2	5	9	MÓDULO DE CAPACITACIÓN TEÓRICA Y PRÁCTICA PARA CONDUCTORES CON LICENCIA DE TRANSPORTE PÚBLICO QUE SE REGISTREN EN LA DIRECCIÓN DE TRANSPORTE.
4	3	6	2	6	0	SUMINISTRO Y COLOCACIÓN DE SEÑALAMIENTO DE PARADA DE TRANSPORTE PÚBLICO POR CAMBIO DE RUTA.
4	3	6	2	6	1	POR LA PRESTACIÓN DE SERVICIOS RELATIVOS A AFOROS DE SERVICIO PÚBLICO DE TRANSPORTE: REVISIÓN DE ESTUDIO DE MOVILIDAD PARA FRACCIONAMIENTOS NUEVOS
4	3	6	2	6	2	ELABORACIÓN DE ESTUDIO DE MOVILIDAD PARA FRACCIONAMIENTOS NUEVOS, HASTA 100 LOTES
4	3	6	2	6	3	ELABORACIÓN DE ESTUDIO DE MOVILIDAD PARA FRACCIONAMIENTOS NUEVOS, HASTA 500 LOTES
4	3	6	2	6	4	ELABORACIÓN DE ESTUDIO DE MOVILIDAD PARA FRACCIONAMIENTOS NUEVOS, DE MÁS DE 1000 LOTES
4	3	6	2	6	5	ENGOMADO DE IDENTIFICACIÓN Y DISTINTIVO POR MODALIDAD DE TRANSPORTE PÚBLICO
4	3	6	2	6	6	PERMISO PROVISIONAL A CHOFERES DE SERVICIO PÚBLICO DE TRANSPORTE PARA LLEVAR VESTIMENTA QUE DIFIERA DE LA AUTORIZADA, POR PRESCRIPCIÓN MÉDICA
4	3	6	2	6	7	PERMISO TEMPORAL AL TRANSPORTE DE CARGA, PARA TRANSITAR POR ZONAS URBANAS EN VIALIDADES RESTRINGIDAS
4	3	6	2	6	8	SERVICIO DE GEOLOCALIZACIÓN DIGITAL DEL VEHÍCULO CON EL QUE SE PRESTA EL SERVICIO DE TRANSPORTE PÚBLICO
4	3	6	2	6	9	ADEUDO EXPEDICIÓN DE TARJETA DE IDENTIFICACIÓN DEL SERVICIO PÚBLICO DE TRANSPORTE: DE CONCESIONARIO O PERMISIONARIO.
4	3	6	2	7	0	ADEUDO REVISIÓN FÍSICO MECÁNICA ANUAL A VEHÍCULO DE SERVICIO PÚBLICO DE TRANSPORTE
4	3	6	2	7	1	ADEUDO POR FALLECIMIENTO DEL TITULAR DE LA CONCESIÓN, ENTRE FAMILIARES HASTA SEGUNDO GRADO
4	3	6	2	7	2	ADEUDO SUSTITUCIÓN TEMPORAL DE UNIDAD DERIVADA POR TRÁMITE DE TRANSFERENCIA ÚNICO
4	3	6	2	7	3	ADEUDO SUSTITUCIÓN DE UNIDAD QUE SUSTITUYE PROVISIONALMENTE A LA TITULAR DESTINADO A SERVICIO PÚBLICO CON VIGENCIA HASTA 8 DÍAS
4	3	6	2	7	4	ADEUDO SUSTITUCIÓN DE UNIDAD QUE SUSTITUYE PROVISIONALMENTE A LA TITULAR DESTINADO A SERVICIO PÚBLICO CON VIGENCIA HASTA 15 DÍAS
4	3	6	2	7	5	ADEUDO SUSTITUCIÓN DE UNIDAD QUE SUSTITUYE PROVISIONALMENTE A LA TITULAR DESTINADO A SERVICIO PÚBLICO POR CADA DÍA EXCEDENTE AL PLAZO AUTORIZADO EN LOS INCISOS ANTERIORES
4	3	6	2	7	6	ADEUDO PERMISO PROVISIONAL PARA LA PRESTACIÓN DEL SERVICIO PÚBLICO, POR COMPROBACIÓN DE LA NECESIDAD DEL SERVICIO CON VIGENCIA HASTA 8 DÍAS
4	3	6	2	7	7	ADEUDO CADA DÍA EXCEDENTE DEL PERMISO PROVISIONAL PARA LA PRESTACIÓN DEL SERVICIO PÚBLICO
4	3	6	2	7	8	ADEUDO EXAMEN DE PERICIA A CONDUCTORES DE SERVICIO PÚBLICO
4	3	6	2	7	9	ADEUDO INSCRIPCIÓN EN EL REGISTRO PÚBLICO DE TRANSPORTE DE VEHÍCULOS Y DEMÁS MEDIOS AFECTOS AL SERVICIO PÚBLICO POR CAMBIO DE UNIDAD
4	3	6	2	8	0	ADEUDO SERVICIO DE GEOLOCALIZACIÓN DIGITAL DEL VEHÍCULO CON EL QUE SE PRESTA EL SERVICIO DE TRANSPORTE PÚBLICO
4	3	6	2	8	1	OTORGAMIENTO DE CONCESIÓN PARA PRESTAR EL SERVICIO PÚBLICO DE TRANSPORTE DE PASAJEROS MASIVO, COLECTIVO EN SUS MODALIDADES DE URBANO, CONURBADO O METROPOLITANO, SUBURBANO Y FORÁNEO DE PASAJEROS, MODALIDAD DE CARACTERÍSTICAS ESPECIALES Y TAXI: OTORGAMIENTO O REVALIDACIÓN HASTA POR UN AÑO DE VIGENCIA POR CADA UNIDAD REGISTRADA
4	3	6	2	8	2	OTORGAMIENTO DE CONCESIÓN PARA PRESTAR EL SERVICIO PÚBLICO DE TRANSPORTE DE PASAJEROS MASIVO, COLECTIVO EN SUS MODALIDADES DE URBANO, CONURBADO O METROPOLITANO, SUBURBANO Y FORÁNEO DE PASAJEROS, MODALIDAD DE CARACTERÍSTICAS ESPECIALES Y TAXI: POR CADA AÑO ADICIONAL AL PRIMERO DE VIGENCIA POR CADA UNIDAD REGISTRADA
4	3	6	2	8	3	OTORGAMIENTO DE CONCESIÓN PARA PRESTAR EL SERVICIO PÚBLICO DE TRANSPORTE DE PASAJEROS MASIVO, COLECTIVO EN SUS MODALIDADES DE URBANO, CONURBADO O METROPOLITANO, SUBURBANO Y FORÁNEO DE PASAJEROS, MODALIDAD DE CARACTERÍSTICAS ESPECIALES Y TAXI: POR DIEZ AÑOS DE VIGENCIA POR UNIDAD REGISTRADA NUEVA
4	3	6	2	8	4	OTORGAMIENTO DE CONCESIÓN PARA PRESTAR EL SERVICIO PÚBLICO DE TRANSPORTE DE PASAJEROS MASIVO, COLECTIVO EN SUS MODALIDADES DE URBANO, CONURBADO O METROPOLITANO, SUBURBANO Y FORÁNEO DE PASAJEROS, MODALIDAD DE CARACTERÍSTICAS ESPECIALES Y TAXI: POR QUINCE AÑOS DE VIGENCIA POR UNIDAD REGISTRADA NUEVA, PARA SERVICIO PÚBLICO DE TRANSPORTE DE PASAJEROS MASIVO
4	3	6	2	8	5	OTORGAMIENTO DE PERMISO PARA PRESTAR EL SERVICIO PÚBLICO EN TRANSPORTE ESPECIALIZADO EN LAS MODALIDADES DE PERSONAL, TURÍSTICO, TRANSPORTE DE CARGA EN LAS MODALIDADES DE CARGA EN GENERAL, GRUAS, SERVICIO DE CARGA RIESGOSA Y DE RESIDUOS; Y TRANSPORTE DE AGUA: OTORGAMIENTO O REVALIDACIÓN HASTA POR UN AÑO DE VIGENCIA POR CADA UNIDAD PARA PRESTAR EL SERVICIO.
4	3	6	2	8	6	OTORGAMIENTO DE PERMISO PARA PRESTAR EL SERVICIO PÚBLICO EN TRANSPORTE ESPECIALIZADO EN LAS MODALIDADES DE PERSONAL, TURÍSTICO, TRANSPORTE DE CARGA EN LAS MODALIDADES DE CARGA EN GENERAL, GRUAS, SERVICIO DE CARGA RIESGOSA Y DE RESIDUOS; Y TRANSPORTE DE AGUA: POR CADA AÑO ADICIONAL AL PRIMERO DE VIGENCIA POR CADA UNIDAD REGISTRADA
4	3	6	2	8	7	OTORGAMIENTO DE PERMISO PARA PRESTAR EL SERVICIO PÚBLICO EN TRANSPORTE ESPECIALIZADO EN LA MODALIDAD DE ESCOLAR: HASTA POR UN AÑO DE VIGENCIA POR CADA UNIDAD PARA PRESTAR EL SERVICIO
4	3	6	2	8	8	OTORGAMIENTO DE PERMISO PARA PRESTAR EL SERVICIO PÚBLICO EN TRANSPORTE ESPECIALIZADO EN LA MODALIDAD DE ESCOLAR: POR CADA AÑO ADICIONAL AL PRIMERO DE VIGENCIA POR CADA UNIDAD REGISTRADA
4	3	6	2	8	9	OTORGAMIENTO DE PERMISO PARA PRESTAR EL SERVICIO PÚBLICO EN TRANSPORTE ESPECIALIZADO EN LA MODALIDAD DE PUBLICITARIO: HASTA POR UN AÑO DE VIGENCIA POR CADA UNIDAD PARA PRESTAR EL SERVICIO.
4	3	6	2	9	0	OTORGAMIENTO DE PERMISO PARA PRESTAR EL SERVICIO PÚBLICO EN TRANSPORTE ESPECIALIZADO EN LA MODALIDAD DE PUBLICITARIO: POR CADA AÑO ADICIONAL AL PRIMERO DE VIGENCIA POR CADA UNIDAD REGISTRADA
4	3	6	2	9	1	OTORGAMIENTO DE REGISTRO O PRORROGA DE REGISTRO DE TRANSPORTE ESPECIALIZADO: EN LA MODALIDAD DE AMBULANCIAS
4	3	6	2	9	2	OTORGAMIENTO DE REGISTRO O PRORROGA DE REGISTRO DE TRANSPORTE ESPECIALIZADO, VIGENCIA DE 6 AÑOS: EN LA MODALIDAD DE TRANSPORTE DE VALORES
4	3	6	2	9	3	TRANSFERENCIA DE CONCESIONES Y PERMISOS ENTRE PARTICULARES QUE REALIZARON SU TRÁMITE ANTES DEL 21 DE MARZO DE 2020
4	3	6	2	9	4	POR AUTORIZACIÓN DE PUNTO FUERA DE BASE DE SERVICIO
4	3	6	2	9	5	DOMICILIO EN EL ESTADO DE EMPRESA DE REDES DE TRANSPORTE
4	3	6	2	9	6	PLATAFORMA TECNOLÓGICA CON LA QUE OPERE LA EMPRESA DE REDESE DE TRANSPORTE
4	3	6	2	9	7	ELABORACIÓN DE ESTUDIO DE FACTIBILIDAD PARA PUNTO FUERA DE BASE A SOLICITUD DE LOS CONCESIONARIOS DEL SITIO
4	3	6	2	9	8	OTORGAMIENTO DE REGISTRO O PRORROGA DE REGISTRO DE TRANSPORTE ESPECIALIZADO, VIGENCIA DE 6 AÑOS: EN LAS MODALIDADES DE FUNERARIAS, ESCUELA DE MANEJO Y AUTOS DE ARRENDAMIENTO.
4	3	6	3	0	0	SERVICIOS PRESTADOS POR LA SECRETARÍA DE SEGURIDAD PÚBLICA

# RUBRO DE INGRESOS

2022

## DESCRIPCIÓN

RUBRO DE INGRESOS	TIPO	CLASE	CLASE 2	CONCEPTO	CONCEPTO 2	DESCRIPCIÓN
4	3	6	3	0	1	SERVICIOS PRESTADOS POR LA SECRETARÍA DE SEGURIDAD PÚBLICA
4	3	6	3	0	2	EXPEDICIÓN DE LA AUTORIZACIÓN PARA LA PRESTACIÓN DE SERVICIOS DE SEGURIDAD PRIVADA
4	3	6	3	0	3	REVALIDACIÓN ANUAL DE LA AUTORIZACIÓN PARA LA PRESTACIÓN DE LOS SERVICIOS DE SEGURIDAD PRIVADA
4	3	6	3	0	4	MODIFICACIÓN DE LA AUTORIZACIÓN PARA LA PRESTACIÓN DE SERVICIOS DE SEGURIDAD PRIVADA POR CAMBIO DE MODALIDAD
4	3	6	3	0	5	INSCRIPCIÓN DE LA AUTORIZACIÓN PARA PRESTAR SERVICIOS DE SEGURIDAD PRIVADA OTORGADA POR LA AUTORIDAD FEDERAL
4	3	6	3	0	6	EXPEDICIÓN DE CADA CÉDULA DE IDENTIFICACIÓN DEL PERSONAL OPERATIVO, OTORGADA POR LA AUTORIDAD COMPETENTE
4	3	6	3	0	7	INSCRIPCIÓN DE CADA REGISTRO DEL PERSONAL OPERATIVO PARA LA PRESTACIÓN DE SERVICIOS DE SEGURIDAD PRIVADA
4	3	6	3	0	8	REVALIDACIÓN ANUAL DE LA CÉDULA DE IDENTIFICACIÓN DEL PERSONAL OPERATIVO DE LOS SERVICIOS DE SEGURIDAD PRIVADA
4	3	6	3	0	9	REPOSICIÓN DE LA CÉDULA DE IDENTIFICACIÓN DEL PERSONAL OPERATIVO DE LOS SERVICIOS DE SEGURIDAD PRIVADA, EN CASO DE PÉRDIDA, ROBO O EXTRAVÍO
4	3	6	3	1	0	CERTIFICACIÓN, CONSTANCIA O COPIA CERTIFICADA DE INFORMACIÓN CONTENIDA EN EL REGISTRO ESTATAL DE EMPRESAS, PERSONAL, ARMAMENTO Y EQUIPO DE SEGURIDAD PRIVADA
4	3	6	3	1	1	INSCRIPCIÓN AL CURSO DE CAPACITACIÓN PARA GUARDIA BÁSICO (TOLETE)
4	3	6	3	1	2	INSCRIPCIÓN AL CURSO PARA OPERADOR BINOMIO CANINO
4	3	6	3	1	3	INSCRIPCIÓN AL CURSO DE ACTUALIZACIÓN PARA TOLETE Y CANINO
4	3	6	3	1	4	INSCRIPCIÓN AL CURSO BÁSICO PARA ESCOLTA NO ARMADO INTRAMURO
4	3	6	3	1	5	INSCRIPCIÓN AL CURSO DE ESPECIALIZACIÓN PARA ESCOLTA NO ARMADO INTRAMURO
4	3	6	3	1	6	INSCRIPCIÓN AL CURSO BÁSICO PARA ESCOLTA CON USO DE ARMA CON DURACIÓN DE 45 DÍAS
4	3	6	3	1	7	INSCRIPCIÓN AL CURSO DE ESPECIALIZACIÓN PARA ESCOLTA CON USO DE ARMA CON DURACIÓN DE 3 SEMANAS
4	3	6	3	1	8	SERVICIO DE OFICIAL (TARIFA FIJA) SECTOR PRIVADO
4	3	6	3	1	9	SERVICIO DE SUBOFICIAL A (TARIFA FIJA) SECTOR PRIVADO
4	3	6	3	2	0	SERVICIO DE SUBOFICIAL B (TARIFA FIJA) SECTOR PRIVADO
4	3	6	3	2	1	ANÁLISIS DE RIESGO (TARIFA FIJA) SECTOR PRIVADO
4	3	6	3	2	2	UNIFORME Y PRENDAS DE PROTECCIÓN (INCLUYE PISA CUJELLO, GRADO, PORTA PLACA, CAMISOLA, PANTALÓN, CHAMARRA, BOTAS, CINTURÓN, CHALECO TÁCTICO, FORNITURA, ESPOSAS, PIERNERA, LINTERNA, GUANTES Y BASTÓN) 2 AL AÑO
4	3	6	3	2	3	CHALECO ANTIBALAS (VIDA ÚTIL DE 3 AÑOS)
4	3	6	3	2	4	TERMINAL DIGITAL PORTÁTIL (RADIO) Y ACCESORIOS (VIDA ÚTIL 3 AÑOS)
4	3	6	3	2	5	ARMA CORTA (INCLUYE 1 CARGADOR Y 500 MUNICIONES) VIDA ÚTIL 3 AÑOS
4	3	6	3	2	6	ARMA LARGA (INCLUYE 1 CARGADOR Y 500 MUNICIONES) VIDA ÚTIL 3 AÑOS
4	3	6	3	2	7	VEHÍCULO OPERATIVO BALIZADO
4	3	6	3	2	8	GASTO VEHÍCULO BLINDADO ZONA URBANA
4	3	6	3	2	9	GASTO VEHÍCULO BLINDADO ZONA RURAL (CAMINOS Y/O BRECHAS NO PAVIMENTADAS)
4	3	6	3	3	0	CONSTANCIAS POR MODALIDADES DE SERVICIOS DE SEGURIDAD PRIVADA, SEGURIDAD Y PROTECCIÓN PERSONAL
4	3	6	3	3	1	CONSTANCIAS POR MODALIDADES DE SERVICIOS DE SEGURIDAD PRIVADA, SEGURIDAD Y PROTECCIÓN DE BIENES
4	3	6	3	3	2	CONSTANCIAS POR MODALIDADES DE SERVICIOS DE SEGURIDAD PRIVADA, SEGURIDAD Y PROTECCIÓN EN EL TRASLADO DE VALORES
4	3	6	3	3	3	CONSTANCIAS POR MODALIDADES DE SERVICIOS DE SEGURIDAD PRIVADA, SEGURIDAD Y PROTECCIÓN DE LA INFORMACIÓN
4	3	6	3	3	4	CONSTANCIAS POR MODALIDADES DE SERVICIOS DE SEGURIDAD PRIVADA, SEGURIDAD Y PROTECCIÓN EN SISTEMAS DE PREVENCIÓN Y RESPONSABILIDADES
4	3	6	3	3	5	CONSTANCIAS POR MODALIDADES DE SERVICIOS DE SEGURIDAD PRIVADA, FABRICACIÓN, COMERCIALIZACIÓN, ALMACENAMIENTO, TRANSPORTACIÓN O DISTRIBUCIÓN DE VESTIMENTA E INSTRUMENTOS
4	3	6	3	3	6	CONSTANCIAS POR MODALIDADES DE SERVICIOS DE SEGURIDAD PRIVADA, SERVICIOS DE BLINDAJE
4	3	6	3	3	7	CONSTANCIAS POR MODALIDADES DE SERVICIOS DE SEGURIDAD PRIVADA, SISTEMAS ELECTRÓNICOS
4	3	6	3	3	8	CONSTANCIAS POR MODALIDADES DE SERVICIOS DE SEGURIDAD PRIVADA, CAPACITACIÓN Y/O ADIESTRAMIENTO
4	3	6	3	3	9	EXPEDICIÓN DE CÉDULAS DE IDENTIFICACIÓN, POR MODALIDAD DE SERVICIO PARA SEGURIDAD PRIVADA, CÉDULA PARA GUARDIAS, EVENTUAL POR 30 DÍAS
4	3	6	3	4	0	EXPEDICIÓN DE CÉDULAS DE IDENTIFICACIÓN, POR MODALIDAD DE SERVICIO PARA SEGURIDAD PRIVADA, CÉDULAS PARA GUARDIAS POR VIGILANTE VEHICULAR
4	3	6	3	4	1	EXPEDICIÓN DE CÉDULAS DE IDENTIFICACIÓN, POR MODALIDAD DE SERVICIO PARA SEGURIDAD PRIVADA, CÉDULAS PARA GUARDIAS DE BARES, TERRAZA Y CENTROS NOCTURNOS
4	3	6	3	4	2	EXPEDICIÓN DE CÉDULAS DE IDENTIFICACIÓN, POR MODALIDAD DE SERVICIO PARA SEGURIDAD PRIVADA, CÉDULA PARA GUARDIAS EN CUSTODIA Y TRASLADO DE VALORES
4	3	6	3	4	3	EXPEDICIÓN DE CÉDULAS DE IDENTIFICACIÓN, POR MODALIDAD DE SERVICIO PARA SEGURIDAD PRIVADA, CÉDULA PARA GUARDIA COMO ESCOLTA PERSONAL
4	3	6	3	4	4	CURSOS BÁSICOS A PRESTADORES DE SERVICIO DE SEGURIDAD PRIVADA, ARMAMENTO Y TÉCNICAS DE TIRO, 6 MESES
4	3	6	3	4	5	CURSOS BÁSICOS A PRESTADORES DE SERVICIO DE SEGURIDAD PRIVADA, CONOCIMIENTO BÁSICO DE SEGURIDAD A INMUEBLES, 6 MESES
4	3	6	3	4	6	CURSOS BÁSICOS A PRESTADORES DE SERVICIO DE SEGURIDAD PRIVADA, ATENCIÓN CIUDADANA, 6 MESES
4	3	6	3	4	7	CURSOS ESPECIALIZADOS ANUALES PARA LOS SERVICIOS DE SEGURIDAD PRIVADA, REACCIÓN A LA EMBOSCADA
4	3	6	3	4	8	CURSOS ESPECIALIZADOS ANUALES PARA LOS SERVICIOS DE SEGURIDAD PRIVADA, DISTURBIOS CIVILES (ANTIMOTINES): MANEJO DE REACCIONES A GRUPOS DE MASAS EN CONFLICTOS CIVILES
4	3	6	3	4	9	CURSOS ESPECIALIZADOS ANUALES PARA LOS SERVICIOS DE SEGURIDAD PRIVADA, MANEJO DEFENSIVO Y OFENSIVO
4	3	6	3	5	0	CURSOS ESPECIALIZADOS ANUALES PARA LOS SERVICIOS DE SEGURIDAD PRIVADA, MANEJO Y SEGURIDAD DE ARMAS DE FUEGO
4	3	6	3	5	1	CURSOS ESPECIALIZADOS ANUALES PARA LOS SERVICIOS DE SEGURIDAD PRIVADA, PROTECCIÓN A FUNCIONARIOS
4	3	6	3	5	2	CURSOS ESPECIALIZADOS ANUALES PARA LOS SERVICIOS DE SEGURIDAD PRIVADA, CAPACITACIÓN, EVALUACIÓN Y CERTIFICACIÓN DE BÚSQUEDA Y DETECCIÓN DE AROMAS CON BINOMIOS K-9 (ENTRENADOR Y PERRO)
4	3	6	3	5	3	CURSOS ESPECIALIZADOS ANUALES PARA LOS SERVICIOS DE SEGURIDAD PRIVADA, CAPACITACIÓN, EVALUACIÓN Y CERTIFICACIÓN DE BINOMIOS K-9 DE SEGURIDAD Y PROTECCIÓN (ENTRENADOR Y PERRO)
4	3	6	4	0	0	<b>SERVICIOS PRESTADOS POR LA SECRETARÍA DE INNOVACIÓN Y DESARROLLO ECONÓMICO</b>
4	3	6	4	0	1	SERVICIOS PRESTADOS POR LA SECRETARÍA DE INNOVACIÓN Y DESARROLLO ECONÓMICO
4	3	6	4	0	2	OTORGAMIENTO DE LICENCIAS INMOBILIARIAS, PERSONAS FÍSICAS, INSCRIPCIÓN Y EXPEDICIÓN
4	3	6	4	0	3	OTORGAMIENTO DE LICENCIAS INMOBILIARIAS, PERSONAS FÍSICAS, REEXPEDICIÓN
4	3	6	4	0	4	OTORGAMIENTO DE LICENCIAS INMOBILIARIAS, PERSONAS FÍSICAS, RENOVACIÓN
4	3	6	4	0	5	OTORGAMIENTO DE LICENCIAS INMOBILIARIAS, PERSONAS MORALES, INSCRIPCIÓN Y EXPEDICIÓN
4	3	6	4	0	6	OTORGAMIENTO DE LICENCIAS INMOBILIARIAS, PERSONAS MORALES, REEXPEDICIÓN
4	3	6	4	0	7	OTORGAMIENTO DE LICENCIAS INMOBILIARIAS, PERSONAS MORALES, RENOVACIÓN
4	3	6	5	0	0	<b>SERVICIOS PRESTADOS POR LA UNIVERSIDAD TECNOLÓGICA DE LA BABICORA</b>
4	3	6	5	0	1	SERVICIOS PRESTADOS POR LA UNIVERSIDAD TECNOLÓGICA DE LA BABICORA
4	3	6	5	0	2	EXAMEN EXTRAORDINARIO

# RUBRO DE INGRESOS

2022

## DESCRIPCIÓN

RUBRO DE INGRESOS	TIPO	CLASE	CLASE 2	CONCEPTO	CONCEPTO 2	DESCRIPCIÓN
4	3	6	5	0	3	EXAMEN ESPECIAL
4	3	6	5	0	4	CERTIFICADO PARCIAL
4	3	6	5	0	5	REPOSICIÓN DE CLAVES
4	3	6	5	0	6	RELACIÓN DE ESTUDIOS KARDEX
4	3	6	5	0	7	CONSTANCIA DE ESTUDIOS
4	3	6	5	0	8	CONSTANCIA DE TRÁMITE DE TITULACIÓN
4	3	6	5	0	9	REPOSICIÓN DE BOLETA
4	3	6	5	1	0	LEGALIZACIÓN DE DOCUMENTOS
4	3	6	5	1	1	TRÁMITE DE TITULACIÓN INTERNO
4	3	6	5	1	2	REEXPEDICIÓN DE CREDENCIAL
4	3	6	5	1	3	EXAMEN CENEVAL
4	3	6	5	1	4	PAGO ÚNICO DE CUATRIMESTRE TSU
4	3	6	5	1	5	SEGURO CONTRA ACCIDENTES TSU
4	3	6	5	1	6	PAGO ÚNICO CUATRIMESTRE INGENIERÍA / LICENCIATURA
4	3	6	5	1	7	SEGURO CONTRA ACCIDENTES INGENIERÍA
4	3	6	5	1	8	CURSO DE INGLÉS
4	3	6	5	1	9	MATERIAL DIDÁCTICO INGLÉS
4	3	6	5	2	0	VALE DE COPIAS
4	3	6	5	2	1	EXAMEN PREPARATORIA ABIERTA
4	3	6	5	2	2	ASESORÍAS PREPARATORIA ABIERTA
4	3	6	5	2	3	INSCRIPCIÓN CUATRIMESTRAL RUTA TRANSPORTE
<b>4</b>	<b>3</b>	<b>6</b>	<b>6</b>	<b>0</b>	<b>0</b>	<b>SERVICIOS PRESTADOS POR LA UNIVERSIDAD TECNOLÓGICA DE CAMARGO</b>
4	3	6	6	0	1	SERVICIOS PRESTADOS POR LA UNIVERSIDAD TECNOLÓGICA DE CAMARGO
4	3	6	6	0	2	CUOTA DE INSCRIPCIÓN TSU
4	3	6	6	0	3	CUOTA DE INSCRIPCIÓN INGENIERÍA
4	3	6	6	0	4	CUOTA DE TITULACIÓN TSU
4	3	6	6	0	5	CUOTA DE TITULACIÓN INGENIERÍA
4	3	6	6	0	6	CREDENCIAL
4	3	6	6	0	7	CONSTANCIAS GENERALES
4	3	6	6	0	8	CONSTANCIAS DE CALIFICACIONES
4	3	6	6	0	9	CERTIFICADO PARCIAL
4	3	6	6	1	0	REFERENCIAS BANCARIAS
4	3	6	6	1	1	ACTA DE EXENSIÓN DE EXAMEN PROFESIONAL
4	3	6	6	1	2	CONSTANCIA DE SERVICIO SOCIAL
4	3	6	6	1	3	CONSTANCIA DE BUENA CONDUCTA
4	3	6	6	1	4	REPOSICIÓN DE BOLETA
4	3	6	6	1	5	REMEDIAL
4	3	6	6	1	6	RECURSO DE ACREDITACIÓN
4	3	6	6	1	7	MALLA CURRICULAR
4	3	6	6	1	8	FICHA DE INSCRIPCIÓN
<b>4</b>	<b>3</b>	<b>6</b>	<b>7</b>	<b>0</b>	<b>0</b>	<b>SERVICIOS PRESTADOS POR LA UNIVERSIDAD TECNOLÓGICA DE CHIHUAHUA</b>
4	3	6	7	0	1	SERVICIOS PRESTADOS POR LA UNIVERSIDAD TECNOLÓGICA DE CHIHUAHUA
4	3	6	7	0	2	CUOTA DE INSCRIPCIÓN TSU DESPRESURIZADO
4	3	6	7	0	3	CUOTA DE INSCRIPCIÓN TSU INTENSIVO
4	3	6	7	0	4	CUOTA DE INSCRIPCIÓN INGENIERÍA
4	3	6	7	0	5	SEGURO DE ACCIDENTES
4	3	6	7	0	6	FICHA DE INGRESO
4	3	6	7	0	7	GASTO ADMINISTRATIVO
4	3	6	7	0	8	EXPEDICIÓN DE CREDENCIAL
4	3	6	7	0	9	CONSTANCIA DE ESTUDIOS
4	3	6	7	1	0	KARDEX / HISTORIAL DE ESTUDIOS
4	3	6	7	1	1	TITULACIÓN TSU
4	3	6	7	1	2	TITULACIÓN INGENIERÍA
4	3	6	7	1	3	REPOSICIÓN COMPROBANTE INSCRIPCIÓN
4	3	6	7	1	4	EXAMEN DE COLOCACIÓN DE INGLÉS
4	3	6	7	1	5	REPOSICIÓN DE BOLETA
4	3	6	7	1	6	CASAS DE CUIDADO DIARIO
4	3	6	7	1	7	EXAMEN ESPECIAL
4	3	6	7	1	8	CONTRASEÑA PROYECTA
4	3	6	7	1	9	CERTIFICADO PARCIAL DE ESTUDIOS
4	3	6	7	2	0	DUPLICADO DE CERTIFICADO
4	3	6	7	2	1	REVALIDACIÓN EXTERNA
4	3	6	7	2	2	CERTIFICACIÓN DE TÍTULO
4	3	6	7	2	3	CURSO PREPARACIÓN EXAMEN DE ADMISIÓN
4	3	6	7	2	4	CURSO NIVELACIÓN PARA NUEVO INGRESO
4	3	6	7	2	5	DIPLOMADO DE INGLÉS
4	3	6	7	2	6	CURSOS ABIERTOS

# RUBRO DE INGRESOS

2022

## DESCRIPCIÓN

RUBRO DE INGRESOS	TIPO	CLASE	CLASE 2	CONCEPTO	CONCEPTO 2	DESCRIPCIÓN
4	3	6	7	2	7	CURSOS CERRADOS (A EMPRESAS)
4	3	6	7	2	8	PROYECTO DE INVESTIGACIÓN
4	3	6	8	0	0	<b>SERVICIOS PRESTADOS POR LA UNIVERSIDAD TECNOLÓGICA DE CHIHUAHUA SUR</b>
4	3	6	8	0	1	SERVICIOS PRESTADOS POR LA UNIVERSIDAD TECNOLÓGICA DE CHIHUAHUA SUR
4	3	6	8	0	2	CUOTA DE INSCRIPCIÓN TSU
4	3	6	8	0	3	CUOTA DE INSCRIPCIÓN LICENCIATURA / INGENIERÍA
4	3	6	8	0	4	EXPEDICIÓN/REPOSICIÓN DE CREDENCIAL
4	3	6	8	0	5	KARDEX
4	3	6	8	0	6	CERTIFICADO
4	3	6	8	0	7	RECURSO DE ACREDITACIÓN ESPECIAL
4	3	6	8	0	8	CERTIFICADO PARCIAL DE ESTUDIOS
4	3	6	8	0	9	RELACIÓN DE ESTUDIOS
4	3	6	8	1	0	REPOSICIÓN DE BOLETA
4	3	6	8	1	1	FICHA DE ADMISIÓN (EXAMEN EXANII)
4	3	6	8	1	2	TITULACIÓN TSU
4	3	6	8	1	3	TITULACIÓN INGENIERÍA
4	3	6	8	1	4	SEGURO POR ESTADÍA
4	3	6	8	1	5	SEGURO POR PRÁCTICAS
4	3	6	8	1	6	CONSTANCIAS
4	3	6	9	0	0	<b>SERVICIOS PRESTADOS POR LA UNIVERSIDAD TECNOLÓGICA DE CIUDAD JUÁREZ</b>
4	3	6	9	0	1	SERVICIOS PRESTADOS POR LA UNIVERSIDAD TECNOLÓGICA DE CIUDAD JUÁREZ
4	3	6	9	0	2	FICHA EXAMEN DE ADMISIÓN TSU
4	3	6	9	0	3	INSCRIPCIÓN TSU
4	3	6	9	0	4	COLEGIATURA TSU
4	3	6	9	0	5	SEGURO DE GASTOS MÉDICOS TSU
4	3	6	9	0	6	COSTO TRÁMITE DE TITULACIÓN TSU
4	3	6	9	0	7	INSCRIPCIÓN INGENIERÍA
4	3	6	9	0	8	COLEGIATURA INGENIERÍA
4	3	6	9	0	9	SEGURO DE GASTOS MÉDICOS INGENIERÍA
4	3	6	9	1	0	COSTO TRÁMITE DE TITULACIÓN INGENIERÍA
4	3	6	9	1	1	EXAMEN DE ADMISIÓN MAESTRÍA
4	3	6	9	1	2	INSCRIPCIÓN MAESTRÍA
4	3	6	9	1	3	COLEGIATURA MAESTRÍA
4	3	6	9	1	4	CURSO PROPEDEÚTICO MAESTRÍA
4	3	6	9	1	5	CONSTANCIA
4	3	6	9	1	6	CREDENCIAL
4	3	6	9	1	7	KARDEX
4	3	6	9	1	8	CERTIFICADO PARCIAL
4	3	6	9	1	9	LEGALIZACIÓN DE TÍTULO
4	3	6	9	2	0	COPIA DE DOCUMENTO
4	3	6	9	2	1	EXAMEN EXTRAORDINARIO
4	3	6	9	2	2	EXAMEN ÚLTIMA ASIGNATURA
4	3	6	9	2	3	VALES DE COPIAS
4	3	6	9	2	4	VALES DE IMPRESIONES
4	3	6	9	2	5	TORO CARD
4	3	6	9	2	6	INSCRIPCIÓN A CURSO DE INGLÉS ANUAL
4	3	6	9	2	7	COLEGIATURA DE CURSO DE INGLÉS (ALUMNOS Y EGRESADOS)
4	3	6	9	2	8	COLEGIATURA DE CURSOS DE INGLÉS (PÚBLICO EN GENERAL)
4	3	6	9	2	9	COLEGIATURA CURSO DE INGLÉS KIDS (4 A 12 AÑOS DE EDAD)
4	3	6	9	3	0	COLEGIATURA DE CURSO DE INGLÉS TEENS (13 A 16 AÑOS DE EDAD)
4	3	6	9	3	1	EXAMEN BULATS (ALUMNOS Y EGRESADOS)
4	3	6	9	3	2	EXAMEN BULATS
4	3	6	9	3	3	INSCRIPCIÓN A TALLERES DE ARTES Y OFICIOS EN GENERAL (PRONTO PAGO)
4	3	6	9	3	4	COLEGIATURA ADULTOS (PRONTO PAGO)
4	3	6	9	3	5	COLEGIATURA NIÑOS MENORES DE 15 AÑOS (PRONTO PAGO)
4	3	6	9	3	6	COLEGIATURA TRABAJADORES DE LA UTCJ Y DEPENDIENTES DIRECTOS (PRONTO PAGO)
4	3	6	9	3	7	COLEGIATURA PERSONAS CON CAPACIDADES DIFERENTES (PRONTO PAGO)
4	3	7	0	0	0	<b>SERVICIOS PRESTADOS POR LA UNIVERSIDAD TECNOLÓGICA DE PAQUIMÉ</b>
4	3	7	0	0	1	SERVICIOS PRESTADOS POR LA UNIVERSIDAD TECNOLÓGICA DE PAQUIMÉ
4	3	7	0	0	2	INSCRIPCIONES TSU
4	3	7	0	0	3	INSCRIPCIONES INGENIERÍA
4	3	7	0	0	4	INSCRIPCIÓN EXTEMPORÁNEA
4	3	7	0	0	5	TRÁMITE DE TITULACIÓN INGENIERÍA
4	3	7	0	0	6	TRÁMITE DE TITULACIÓN TSU
4	3	7	0	0	7	REPOSICIÓN DE CÉDULA PROFESIONAL
4	3	7	0	0	8	REPOSICIÓN DE TÍTULO

# RUBRO DE INGRESOS

2022

## DESCRIPCIÓN

RUBRO DE INGRESOS	TIPO	CLASE	CLASE 2	CONCEPTO	CONCEPTO 2	DESCRIPCIÓN
4	3	7	0	0	9	EXAMEN CENEVAL
4	3	7	0	1	0	CONSTANCIA DE TERMINACIÓN DE ESTADÍAS
4	3	7	0	1	1	CERTIFICADO OFICIAL (TOTAL O PARCIAL)
4	3	7	0	1	2	REPOSICIÓN DE CREDENCIAL
4	3	7	0	1	3	EXAMEN EXTRAORDINARIO
4	3	7	0	1	4	KARDEX
4	3	7	0	1	5	CONSTANCIA DE ESTUDIOS
4	3	7	0	1	6	REPOSICIÓN DE BOLETA
4	3	7	0	1	7	COPIA DE DOCUMENTACIÓN
4	3	7	0	1	8	COPIA SIMPLE
4	3	7	1	0	0	<b>SERVICIOS PRESTADOS POR LA UNIVERSIDAD TECNOLÓGICA DE PARRAL</b>
4	3	7	1	0	1	SERVICIOS PRESTADOS POR LA UNIVERSIDAD TECNOLÓGICA DE PARRAL
4	3	7	1	0	2	CUOTAS DE INSCRIPCIÓN TSU E INGENIERÍA
4	3	7	1	0	3	CUOTAS DE INSCRIPCIÓN DESPRESURIZADO TSU E INGENIERÍA
4	3	7	1	0	4	CUOTAS DE INSCRIPCIÓN TSU E INGENIERÍA EN BALLEZA
4	3	7	1	0	5	EXPEDICIÓN DE CREDENCIAL REPOSICIÓN
4	3	7	1	0	6	EXPEDICIÓN DE CONSTANCIAS
4	3	7	1	0	7	EXPEDICIÓN DE KARDEX / CERTIFICADO
4	3	7	1	0	8	APLICACIÓN DE RECURSO DE ACREDITACIÓN
4	3	7	1	0	9	CERTIFICADO PARCIAL DE ESTUDIOS
4	3	7	1	1	0	EXANI II
4	3	7	1	1	1	TITULACIÓN TSU
4	3	7	1	1	2	TITULACIÓN INGENIERÍA
4	3	7	2	0	0	<b>SERVICIOS PRESTADOS POR LA UNIVERSIDAD TECNOLÓGICA DE PASO DEL NORTE</b>
4	3	7	2	0	1	SERVICIOS PRESTADOS POR LA UNIVERSIDAD TECNOLÓGICA DE PASO DEL NORTE
4	3	7	2	0	2	EXAMEN DE SELECCIÓN
4	3	7	2	0	3	CONSTANCIA DE ESTUDIOS
4	3	7	2	0	4	REPOSICIÓN DE CREDENCIAL DE ESTUDIOS
4	3	7	2	0	5	VALES DE IMPRESIÓN DE COPIAS
4	3	7	2	0	6	CERTIFICADO PARCIAL DE ESTUDIOS
4	3	7	2	0	7	HISTORIAL ACADÉMICO
4	3	7	2	0	8	EXAMEN EXTRAORDINARIO
4	3	7	2	0	9	COLEGIATURA INGENIERÍA
4	3	7	2	1	0	COLEGIATURA TSU
4	3	7	2	1	1	INSCRIPCIÓN INGENIERÍA
4	3	7	2	1	2	INSCRIPCIÓN TSU
4	3	7	2	1	3	TITULACIÓN TSU
4	3	7	2	1	4	TITULACIÓN INGENIERÍA
4	3	7	3	0	0	<b>SERVICIOS PRESTADOS POR LA UNIVERSIDAD TECNOLÓGICA DE LA TARAHUMARA</b>
4	3	7	3	0	1	SERVICIOS PRESTADOS POR LA UNIVERSIDAD TECNOLÓGICA DE LA TARAHUMARA
4	3	7	3	0	2	FICHAS DE PREINSCRIPCIÓN
4	3	7	3	0	3	INSCRIPCIONES
4	3	7	3	0	4	CREDENCIAL
4	3	7	3	0	5	CONSTANCIA
4	3	7	3	0	6	KARDEX
4	3	7	3	0	7	TÍTULO
4	3	7	4	0	0	<b>SERVICIOS PRESTADOS POR EL COLEGIO DE BACHILLERES DEL ESTADO DE CHIHUAHUA</b>
4	3	7	4	0	1	SERVICIOS PRESTADOS POR EL COLEGIO DE BACHILLERES DEL ESTADO DE CHIHUAHUA
4	3	7	4	0	2	ASIGNATURAS DEL SEA
4	3	7	4	0	3	CERTIFICADO PARCIAL DE ESTUDIOS
4	3	7	4	0	4	CONSTANCIA DE CALIFICACIONES
4	3	7	4	0	5	CONSTANCIA DE INSCRIPCIÓN (BECA, IMSS, ISSSTE, PASAPORTE)
4	3	7	4	0	6	CREDENCIAL ESCOLAR PLANTEL ESCOLARIZADO
4	3	7	4	0	7	CREDENCIAL ESCOLAR SEA (PRIMERA VEZ)
4	3	7	4	0	8	CREDENCIAL ESCOLAR SEA (RENOVACIÓN)
4	3	7	4	0	9	CUOTA DE INSCRIPCIÓN PLANTEL 1 CHIHUAHUA
4	3	7	4	1	0	CUOTA DE INSCRIPCIÓN PLANTEL 2 CHIHUAHUA
4	3	7	4	1	1	CUOTA DE INSCRIPCIÓN PLANTEL 3 CHIHUAHUA
4	3	7	4	1	2	CUOTA DE INSCRIPCIÓN PLANTEL 4 CHIHUAHUA
4	3	7	4	1	3	CUOTA DE INSCRIPCIÓN PLANTEL 5 JUÁREZ
4	3	7	4	1	4	CUOTA DE INSCRIPCIÓN PLANTEL 6 JUÁREZ
4	3	7	4	1	5	CUOTA DE INSCRIPCIÓN PLANTEL 7 JUÁREZ
4	3	7	4	1	6	CUOTA DE INSCRIPCIÓN PLANTEL 8 CHIHUAHUA
4	3	7	4	1	7	CUOTA DE INSCRIPCIÓN PLANTEL 9 JUÁREZ
4	3	7	4	1	8	CUOTA DE INSCRIPCIÓN PLANTEL 10 CHIHUAHUA



# RUBRO DE INGRESOS

2022

## DESCRIPCIÓN

RUBRO DE INGRESOS	TIPO	CLASE	CLASE 2	CONCEPTO	CONCEPTO 2	DESCRIPCIÓN
4	3	7	4	1	9	CUOTA DE INSCRIPCIÓN PLANTEL 11 JUÁREZ
4	3	7	4	2	0	CUOTA DE INSCRIPCIÓN PLANTEL 12 PARRAL
4	3	7	4	2	1	CUOTA DE INSCRIPCIÓN PLANTEL 13 DELICIAS
4	3	7	4	2	2	CUOTA DE INSCRIPCIÓN PLANTEL 14 CUAUHTÉMOC
4	3	7	4	2	3	CUOTA DE INSCRIPCIÓN PLANTEL 15 CAMARGO
4	3	7	4	2	4	CUOTA DE INSCRIPCIÓN PLANTEL 16 JUÁREZ
4	3	7	4	2	5	CUOTA DE INSCRIPCIÓN PLANTEL 17 AHUMADA
4	3	7	4	2	6	CUOTA DE INSCRIPCIÓN PLANTEL 18 NUEVO CASAS GRANDES
4	3	7	4	2	7	CUOTA DE INSCRIPCIÓN PLANTEL 19 JUÁREZ
4	3	7	4	2	8	CUOTA DE INSCRIPCIÓN PLANTEL 20 JIMÉNEZ
4	3	7	4	2	9	CUOTA DE INSCRIPCIÓN PLANTEL 21 CHIHUAHUA
4	3	7	4	3	0	CUOTA DE INSCRIPCIÓN PLANTEL 22 OJINAGA
4	3	7	4	3	1	CUOTA DE INSCRIPCIÓN PLANTEL 23 DISTRITO BRAVOS
4	3	7	4	3	2	CUOTA DE INSCRIPCIÓN PLANTEL 24 CASAS GRANDES
4	3	7	4	3	3	CUOTA DE INSCRIPCIÓN PLANTEL 25 SAUCILLO
4	3	7	4	3	4	CUOTA DE INSCRIPCIÓN PLANTEL 26 LÁZARO CÁRDENAS
4	3	7	4	3	5	CUOTA DE INSCRIPCIÓN PLANTEL 27 BALLEZA
4	3	7	4	3	6	CUOTA DE INSCRIPCIÓN PLANTEL 28 MEOQUI
4	3	7	4	3	7	CUOTA DE INSCRIPCIÓN PLANTEL 29 EXT. V. ZARAGOZA
4	3	7	4	3	8	CURSOS DE REGULARIZACIÓN
4	3	7	4	3	9	CURSOS PROPEDEÚTICOS (INCLUYE FOLLETO)
4	3	7	4	4	0	EQUIVALENCIA DE ESTUDIOS
4	3	7	4	4	1	DUPLICADO DE CERTIFICADOS
4	3	7	4	4	2	DUPLICADO DE CONSTANCIAS / FICHA EN EDUCACIÓN
4	3	7	4	4	3	DUPLICADO DE CONSTANCIAS / TERMINACIÓN DE ESTUDIOS
4	3	7	4	4	4	EXAMEN DE ADMISIÓN CHIHUAHUA, JUÁREZ, PARRAL Y DELICIAS (CENEVAL)
4	3	7	4	4	5	EXAMEN DE ADMISIÓN CUAUHTÉMOC, CAMARGO Y NUEVO CASAS GRANDES
4	3	7	4	4	6	EXAMEN DE ADMISIÓN VILLA AHUMADA Y JIMÉNEZ
4	3	7	4	4	7	EXAMEN DE ADMISIÓN ZARAGOZA, OJINAGA, SAUCILLO, BALLEZA, MEOQUI Y LÁZARO CÁRDENAS
4	3	7	4	4	8	EXAMEN ESPECIAL (SISTEMA ESCOLARIZADO)
4	3	7	4	4	9	EXAMEN ESPECIAL (SISTEMA DE ENSEÑANZA ABIERTA)
4	3	7	4	5	0	EXAMEN EXTRAORDINARIO SISTEMA ESCOLARIZADO
4	3	7	4	5	1	EXAMEN POR ASIGNATURA SEA JUÁREZ Y CHIHUAHUA
4	3	7	4	5	2	FOLLETO SEA JUÁREZ (GUÍA) ADMINISTRACIÓN I
4	3	7	4	5	3	FOLLETO SEA JUÁREZ (GUÍA) ADMINISTRACIÓN II
4	3	7	4	5	4	FOLLETO SEA JUÁREZ (GUÍA) BIOLOGÍA I
4	3	7	4	5	5	FOLLETO SEA JUÁREZ (GUÍA) BIOLOGÍA II
4	3	7	4	5	6	FOLLETO SEA JUÁREZ (GUÍA) CÁLCULO DIFERENCIAL
4	3	7	4	5	7	FOLLETO SEA JUÁREZ (GUÍA) CÁLCULO INTEGRAL
4	3	7	4	5	8	FOLLETO SEA JUÁREZ (GUÍA) CIENCIAS DE LA COMUNICACIÓN I
4	3	7	4	5	9	FOLLETO SEA JUÁREZ (GUÍA) CIENCIAS DE LA COMUNICACIÓN II
4	3	7	4	6	0	FOLLETO SEA JUÁREZ (GUÍA) ECOLOGÍA Y MEDIO AMBIENTE
4	3	7	4	6	1	FOLLETO SEA JUÁREZ (GUÍA) ECONOMÍA I
4	3	7	4	6	2	FOLLETO SEA JUÁREZ (GUÍA) ECONOMÍA II
4	3	7	4	6	3	FOLLETO SEA JUÁREZ (GUÍA) ESTRUCTURA SOCIOECONÓMICA DE MÉXICO
4	3	7	4	6	4	FOLLETO SEA JUÁREZ (GUÍA) ÉTICA Y VALORES I
4	3	7	4	6	5	FOLLETO SEA JUÁREZ (GUÍA) ÉTICA Y VALORES II
4	3	7	4	6	6	FOLLETO SEA JUÁREZ (GUÍA) ETIMOLOGÍAS GRECOLATINAS I
4	3	7	4	6	7	FOLLETO SEA JUÁREZ (GUÍA) ETIMOLOGÍAS GRECOLATINAS II
4	3	7	4	6	8	FOLLETO SEA JUÁREZ (GUÍA) FILOSOFÍA
4	3	7	4	6	9	FOLLETO SEA JUÁREZ (GUÍA) FÍSICA I
4	3	7	4	7	0	FOLLETO SEA JUÁREZ (GUÍA) FÍSICA II
4	3	7	4	7	1	FOLLETO SEA JUÁREZ (GUÍA) GEOGRAFÍA
4	3	7	4	7	2	FOLLETO SEA JUÁREZ (GUÍA) HISTORIA DE MÉXICO I
4	3	7	4	7	3	FOLLETO SEA JUÁREZ (GUÍA) HISTORIA DE MÉXICO II
4	3	7	4	7	4	FOLLETO SEA JUÁREZ (GUÍA) HISTORIA UNIVERSAL CONTEMPORÁNEA
4	3	7	4	7	5	FOLLETO SEA JUÁREZ (GUÍA) INFORMÁTICA I
4	3	7	4	7	6	FOLLETO SEA JUÁREZ (GUÍA) INFORMÁTICA II
4	3	7	4	7	7	FOLLETO SEA JUÁREZ (GUÍA) INTRODUCCIÓN A LAS CIENCIAS SOCIALES
4	3	7	4	7	8	FOLLETO SEA JUÁREZ (GUÍA) INGLÉS I
4	3	7	4	7	9	FOLLETO SEA JUÁREZ (GUÍA) INGLÉS II
4	3	7	4	8	0	FOLLETO SEA JUÁREZ (GUÍA) INGLÉS III
4	3	7	4	8	1	FOLLETO SEA JUÁREZ (GUÍA) INGLÉS IV
4	3	7	4	8	2	FOLLETO SEA JUÁREZ (GUÍA) LITERATURA I
4	3	7	4	8	3	FOLLETO SEA JUÁREZ (GUÍA) LITERATURA II
4	3	7	4	8	4	FOLLETO SEA JUÁREZ (GUÍA) MATEMÁTICAS I
4	3	7	4	8	5	FOLLETO SEA JUÁREZ (GUÍA) MATEMÁTICAS II
4	3	7	4	8	6	FOLLETO SEA JUÁREZ (GUÍA) MATEMÁTICAS III
4	3	7	4	8	7	FOLLETO SEA JUÁREZ (GUÍA) MATEMÁTICAS IV

# RUBRO DE INGRESOS

2022

## DESCRIPCIÓN

RUBRO DE INGRESOS	TIPO	CLASE	CLASE 2	CONCEPTO	CONCEPTO 2	DESCRIPCIÓN
4	3	7	4	8	8	FOLLETO SEA JUÁREZ (GUÍA) METODOLOGÍA DE LA INVESTIGACIÓN
4	3	7	4	8	9	FOLLETO SEA JUÁREZ (GUÍA) PROBABILIDAD Y ESTADÍSTICAS I
4	3	7	4	9	0	FOLLETO SEA JUÁREZ (GUÍA) PROBABILIDAD Y ESTADÍSTICAS II
4	3	7	4	9	1	FOLLETO SEA JUÁREZ (GUÍA) QUÍMICA I
4	3	7	4	9	2	FOLLETO SEA JUÁREZ (GUÍA) QUÍMICA II
4	3	7	4	9	3	FOLLETO SEA JUÁREZ (GUÍA) SEMINARIO DE CULTURA REGIONAL
4	3	7	4	9	4	FOLLETO SEA JUÁREZ (GUÍA) SOCIOLOGÍA I
4	3	7	4	9	5	FOLLETO SEA JUÁREZ (GUÍA) SOCIOLOGÍA II
4	3	7	4	9	6	FOLLETO SEA JUÁREZ (GUÍA) TALLER DE LECTURA Y REDACCIÓN I
4	3	7	4	9	7	FOLLETO SEA JUÁREZ (GUÍA) TALLER DE LECTURA Y REDACCIÓN II
4	3	7	4	9	8	FOLLETO SEA JUÁREZ (GUÍA) TEMAS SELECTOS DE CIENCIAS DE LA SALUD I
4	3	7	4	9	9	FOLLETO SEA JUÁREZ (GUÍA) TEMAS SELECTOS DE CIENCIAS DE LA SALUD II
4	3	7	5	0	0	<b>SERVICIOS PRESTADOS POR EL COLEGIO DE BACHILLERES DEL ESTADO DE CHIHUAHUA (SEGUNDA PARTE)</b>
4	3	7	5	0	1	FOLLETO SEA JUÁREZ (GUÍA) TEMAS SELECTOS DE BIOLOGÍA I
4	3	7	5	0	2	FOLLETO SEA JUÁREZ (GUÍA) TEMAS SELECTOS DE BIOLOGÍA II
4	3	7	5	0	3	FOLLETO SEA JUÁREZ (GUÍA) TEMAS SELECTOS DE DERECHO I
4	3	7	5	0	4	FOLLETO SEA JUÁREZ (GUÍA) TEMAS SELECTOS DE DERECHO II
4	3	7	5	0	5	FOLLETO SEA JUÁREZ (GUÍA) TEMAS SELECTOS DE FÍSICA I
4	3	7	5	0	6	FOLLETO SEA JUÁREZ (GUÍA) TEMAS SELECTOS DE FÍSICA II
4	3	7	5	0	7	FOLLETO SEA JUÁREZ (GUÍA) TEMAS SELECTOS DE QUÍMICA I
4	3	7	5	0	8	FOLLETO SEA JUÁREZ (GUÍA) TEMAS SELECTOS DE QUÍMICA II
4	3	7	5	0	9	FOLLETO SEA JUÁREZ (GUÍA) OPERAR EL EQUIPO DE CÓMPUTO
4	3	7	5	1	0	FOLLETO SEA JUÁREZ (GUÍA) APLICAR FUNCIONES SISTEMA OPERATIVO
4	3	7	5	1	1	FOLLETO SEA JUÁREZ (GUÍA) IV ELABORAR HOJA DE CÁLCULO
4	3	7	5	1	2	FOLLETO SEA JUÁREZ (GUÍA) IV ELABORAR DOCUMENTOS ELECTRÓNICOS
4	3	7	5	1	3	FOLLETO SEA JUÁREZ (GUÍA) V UTILIZAR SOFTWARE EDITAR IMÁGENES
4	3	7	5	1	4	FOLLETO SEA JUÁREZ (GUÍA) V UTILIZAR SOFTWARE DIS. MANEJO DE GRÁFICOS
4	3	7	5	1	5	FOLLETO SEA JUÁREZ (GUÍA) VI DISEÑAR ÁNIMA ELEMENTOS MULTIMEDIA
4	3	7	5	1	6	FOLLETO SEA JUÁREZ (GUÍA) VI DISEÑAR PÁGINAS WEB
4	3	7	5	1	7	FOLLETO SEA JUÁREZ (GUÍA) GESTIONAR TRÁMITES FISCALES
4	3	7	5	1	8	FOLLETO SEA JUÁREZ (GUÍA) REVISAR DOC. REGISTRO CONTABLE
4	3	7	5	1	9	FOLLETO SEA JUÁREZ (GUÍA) REGISTRO CONTABLEMENTE OPERACIONES COMERCIALES
4	3	7	5	2	0	FOLLETO SEA JUÁREZ (GUÍA) OPERAR CONTROL DE EFECTIVO
4	3	7	5	2	1	FOLLETO SEA JUÁREZ (GUÍA) OPERAR CONTROL CUENTAS POR COBRAR
4	3	7	5	2	2	FOLLETO SEA JUÁREZ (GUÍA) ELABORAR NÓMINAS
4	3	7	5	2	3	FOLLETO SEA JUÁREZ (GUÍA) ELABORAR LIQUIDACIONES SEGURIDAD SOCIAL
4	3	7	5	2	4	FOLLETO SEA JUÁREZ (GUÍA) III CONOCER LA LEY ADUANERA
4	3	7	5	2	5	FOLLETO SEA JUÁREZ (GUÍA) III ENTENDER EL DERECHO Y SU FUNCIÓN SOCIAL
4	3	7	5	2	6	FOLLETO SEA JUÁREZ (GUÍA) IV IDENTIFICAR LOS ARANCELES Y TRATADOS INTERNACIONALES
4	3	7	5	2	7	FOLLETO SEA JUÁREZ (GUÍA) IV APLICAR ACTIVIDADES EN EL COMERCIO EXTERIOR
4	3	7	5	2	8	FOLLETO SEA JUÁREZ (GUÍA) V COMPRENDER EL COMERCIO EXTERIOR
4	3	7	5	2	9	FOLLETO SEA JUÁREZ (GUÍA) V RECONOCER LAS CONDUCTAS DEL CONSUMIDOR
4	3	7	5	3	0	FOLLETO SEA JUÁREZ (GUÍA) VI APLICAR TERMINOLOGÍA DE ECONOMÍA INTERNACIONAL
4	3	7	5	3	1	FOLLETO SEA JUÁREZ (GUÍA) VI DISTINGUIR LAS TEORÍAS MACROECONÓMICAS
4	3	7	5	3	2	FOLLETO SEA CHIHUAHUA (GUÍA) ADMINISTRACIÓN I
4	3	7	5	3	3	FOLLETO SEA CHIHUAHUA (GUÍA) ADMINISTRACIÓN II
4	3	7	5	3	4	FOLLETO SEA CHIHUAHUA (GUÍA) BIOLOGÍA I
4	3	7	5	3	5	FOLLETO SEA CHIHUAHUA (GUÍA) BIOLOGÍA II
4	3	7	5	3	6	FOLLETO SEA CHIHUAHUA (GUÍA) CÁLCULO DIFERENCIAL
4	3	7	5	3	7	FOLLETO SEA CHIHUAHUA (GUÍA) CÁLCULO INTEGRAL
4	3	7	5	3	8	FOLLETO SEA CHIHUAHUA (GUÍA) CIENCIAS DE LA COMUNICACIÓN I
4	3	7	5	3	9	FOLLETO SEA CHIHUAHUA (GUÍA) CIENCIAS DE LA COMUNICACIÓN II
4	3	7	5	4	0	FOLLETO SEA CHIHUAHUA (GUÍA) ECOLOGÍA Y MEDIO AMBIENTE
4	3	7	5	4	1	FOLLETO SEA CHIHUAHUA (GUÍA) ECONOMÍA I
4	3	7	5	4	2	FOLLETO SEA CHIHUAHUA (GUÍA) ECONOMÍA II
4	3	7	5	4	3	FOLLETO SEA CHIHUAHUA (GUÍA) ELABORAR DOCS. EN PROC. DE TEXTO I
4	3	7	5	4	4	FOLLETO SEA CHIHUAHUA (GUÍA) ELABORAR DOCS. EN PROC. DE TEXTO II
4	3	7	5	4	5	FOLLETO SEA CHIHUAHUA (GUÍA) ELABORAR HOJAS DE CÁLCULO I
4	3	7	5	4	6	FOLLETO SEA CHIHUAHUA (GUÍA) ELABORAR HOJAS DE CÁLCULO II
4	3	7	5	4	7	FOLLETO SEA CHIHUAHUA (GUÍA) ELABORAR PRESENTACIONES GRAF. I
4	3	7	5	4	8	FOLLETO SEA CHIHUAHUA (GUÍA) ELABORAR PRESENTACIONES GRAF. II
4	3	7	5	4	9	FOLLETO SEA CHIHUAHUA (GUÍA) ESEM
4	3	7	5	5	0	FOLLETO SEA CHIHUAHUA (GUÍA) ÉTICA Y VALORES I
4	3	7	5	5	1	FOLLETO SEA CHIHUAHUA (GUÍA) ÉTICA Y VALORES II
4	3	7	5	5	2	FOLLETO SEA CHIHUAHUA (GUÍA) ETIMOLOGÍAS GREC. I
4	3	7	5	5	3	FOLLETO SEA CHIHUAHUA (GUÍA) ETIMOLOGÍAS GREC. II
4	3	7	5	5	4	FOLLETO SEA CHIHUAHUA (GUÍA) FILOSOFÍA
4	3	7	5	5	5	FOLLETO SEA CHIHUAHUA (GUÍA) FÍSICA I
4	3	7	5	5	6	FOLLETO SEA CHIHUAHUA (GUÍA) FÍSICA II

# RUBRO DE INGRESOS

2022

## DESCRIPCIÓN

RUBRO DE INGRESOS	TIPO	CLASE	CLASE 2	CONCEPTO	CONCEPTO 2	DESCRIPCIÓN
4	3	7	5	5	7	FOLLETO SEA CHIHUAHUA (GUÍA) GEOGRAFÍA
4	3	7	5	5	8	FOLLETO SEA CHIHUAHUA (GUÍA) HISTORIA UNIVERSAL CONTEMPORÁNEA
4	3	7	5	5	9	FOLLETO SEA CHIHUAHUA (GUÍA) HISTORIA DE MÉXICO I
4	3	7	5	6	0	FOLLETO SEA CHIHUAHUA (GUÍA) HISTORIA DE MÉXICO II
4	3	7	5	6	1	FOLLETO SEA CHIHUAHUA (GUÍA) INFORMÁTICA I
4	3	7	5	6	2	FOLLETO SEA CHIHUAHUA (GUÍA) INFORMÁTICA II
4	3	7	5	6	3	FOLLETO SEA CHIHUAHUA (GUÍA) INGLÉS I
4	3	7	5	6	4	FOLLETO SEA CHIHUAHUA (GUÍA) INGLÉS II
4	3	7	5	6	5	FOLLETO SEA CHIHUAHUA (GUÍA) INGLÉS III
4	3	7	5	6	6	FOLLETO SEA CHIHUAHUA (GUÍA) INGLÉS IV
4	3	7	5	6	7	FOLLETO SEA CHIHUAHUA (GUÍA) INTRODUCCIÓN A LAS CIENCIAS SOCIALES
4	3	7	5	6	8	FOLLETO SEA CHIHUAHUA (GUÍA) LITERATURA I
4	3	7	5	6	9	FOLLETO SEA CHIHUAHUA (GUÍA) LITERATURA II
4	3	7	5	7	0	FOLLETO SEA CHIHUAHUA (GUÍA) MATEMÁTICAS I
4	3	7	5	7	1	FOLLETO SEA CHIHUAHUA (GUÍA) MATEMÁTICAS II
4	3	7	5	7	2	FOLLETO SEA CHIHUAHUA (GUÍA) MATEMÁTICAS III
4	3	7	5	7	3	FOLLETO SEA CHIHUAHUA (GUÍA) MATEMÁTICAS IV
4	3	7	5	7	4	FOLLETO SEA CHIHUAHUA (GUÍA) METODOLOGÍA DE LA INVESTIGACIÓN
4	3	7	5	7	5	FOLLETO SEA CHIHUAHUA (GUÍA) OP. HERRAMIENTAS DE COMP.
4	3	7	5	7	6	FOLLETO SEA CHIHUAHUA (GUÍA) PRESERVAR EL EQUIPO DE CÓMPUTO
4	3	7	5	7	7	FOLLETO SEA CHIHUAHUA (GUÍA) PROBABILIDAD Y ESTADÍSTICA I
4	3	7	5	7	8	FOLLETO SEA CHIHUAHUA (GUÍA) PROBABILIDAD Y ESTADÍSTICA II
4	3	7	5	7	9	FOLLETO SEA CHIHUAHUA (GUÍA) QUÍMICA I
4	3	7	5	8	0	FOLLETO SEA CHIHUAHUA (GUÍA) QUÍMICA II
4	3	7	5	8	1	FOLLETO SEA CHIHUAHUA (GUÍA) SEM. CULT. REG.
4	3	7	5	8	2	FOLLETO SEA CHIHUAHUA (GUÍA) SOCIOLOGÍA I
4	3	7	5	8	3	FOLLETO SEA CHIHUAHUA (GUÍA) SOCIOLOGÍA II
4	3	7	5	8	4	FOLLETO SEA CHIHUAHUA (GUÍA) T. S. C. DE LA SALUD I
4	3	7	5	8	5	FOLLETO SEA CHIHUAHUA (GUÍA) T. S. C. DE LA SALUD II
4	3	7	5	8	6	FOLLETO SEA CHIHUAHUA (GUÍA) T. S. DE BIOLOGÍA I
4	3	7	5	8	7	FOLLETO SEA CHIHUAHUA (GUÍA) T. S. DE BIOLOGÍA II
4	3	7	5	8	8	FOLLETO SEA CHIHUAHUA (GUÍA) T. S. DE DERECHO I
4	3	7	5	8	9	FOLLETO SEA CHIHUAHUA (GUÍA) T. S. DE DERECHO II
4	3	7	5	9	0	FOLLETO SEA CHIHUAHUA (GUÍA) T. S. DE FÍSICA I
4	3	7	5	9	1	FOLLETO SEA CHIHUAHUA (GUÍA) T. S. DE FÍSICA II
4	3	7	5	9	2	FOLLETO SEA CHIHUAHUA (GUÍA) T. S. DE QUÍMICA I
4	3	7	5	9	3	FOLLETO SEA CHIHUAHUA (GUÍA) T. S. DE QUÍMICA II
4	3	7	5	9	4	FOLLETO SEA CHIHUAHUA (GUÍA) TALLER DE LECTURA Y REDACCIÓN I
4	3	7	5	9	5	FOLLETO SEA CHIHUAHUA (GUÍA) TALLER DE LECTURA Y REDACCIÓN II
4	3	7	5	9	6	REVALIDACIÓN DE ESTUDIOS
4	3	7	5	9	7	RENTA DE CONCESIÓN DE CAFETERÍAS PLANTEL 1
4	3	7	5	9	8	RENTA DE CONCESIÓN DE CAFETERÍAS PLANTEL 2
4	3	7	5	9	9	RENTA DE CONCESIÓN DE CAFETERÍAS PLANTEL 3
4	3	7	6	0	0	<b>SERVICIOS PRESTADOS POR EL COLEGIO DE BACHILLERES DEL ESTADO DE CHIHUAHUA (TERCERA PARTE)</b>
4	3	7	6	0	1	RENTA DE CONCESIÓN DE CAFETERÍAS PLANTEL 4
4	3	7	6	0	2	RENTA DE CONCESIÓN DE CAFETERÍAS PLANTEL 5
4	3	7	6	0	3	RENTA DE CONCESIÓN DE CAFETERÍAS PLANTEL 6
4	3	7	6	0	4	RENTA DE CONCESIÓN DE CAFETERÍAS PLANTEL 7
4	3	7	6	0	5	RENTA DE CONCESIÓN DE CAFETERÍAS PLANTEL 8
4	3	7	6	0	6	RENTA DE CONCESIÓN DE CAFETERÍAS PLANTEL 9
4	3	7	6	0	7	RENTA DE CONCESIÓN DE CAFETERÍAS PLANTEL 10
4	3	7	6	0	8	RENTA DE CONCESIÓN DE CAFETERÍAS PLANTEL 11
4	3	7	6	0	9	RENTA DE CONCESIÓN DE CAFETERÍAS PLANTEL 12
4	3	7	6	1	0	RENTA DE CONCESIÓN DE CAFETERÍAS PLANTEL 13
4	3	7	6	1	1	RENTA DE CONCESIÓN DE CAFETERÍAS PLANTEL 14
4	3	7	6	1	2	RENTA DE CONCESIÓN DE CAFETERÍAS PLANTEL 15
4	3	7	6	1	3	RENTA DE CONCESIÓN DE CAFETERÍAS PLANTEL 16
4	3	7	6	1	4	RENTA DE CONCESIÓN DE CAFETERÍAS PLANTEL 17
4	3	7	6	1	5	RENTA DE CONCESIÓN DE CAFETERÍAS PLANTEL 18
4	3	7	6	1	6	RENTA DE CONCESIÓN DE CAFETERÍAS PLANTEL 19
4	3	7	6	1	7	RENTA DE CONCESIÓN DE CAFETERÍAS PLANTEL 20
4	3	7	6	1	8	RENTA DE CONCESIÓN DE CAFETERÍAS PLANTEL 21
4	3	7	6	1	9	RENTA DE CONCESIÓN DE CAFETERÍAS PLANTEL 22
4	3	7	6	2	0	RENTA DE CONCESIÓN DE CAFETERÍAS PLANTEL 23
4	3	7	6	2	1	RENTA DE CONCESIÓN DE CAFETERÍAS PLANTEL 24
4	3	7	6	2	2	RENTA DE CONCESIÓN DE CAFETERÍAS PLANTEL 25
4	3	7	6	2	3	RENTA DE CONCESIÓN DE CAFETERÍAS PLANTEL 26
4	3	7	6	2	4	RENTA DE CONCESIÓN DE CAFETERÍAS PLANTEL SEA JZ
4	3	7	6	2	5	RENTA DE GIMNASIOS CUOTA REGULAR NORTE

# RUBRO DE INGRESOS

2022

## DESCRIPCIÓN

RUBRO DE INGRESOS	TIPO	CLASE	CLASE 2	CONCEPTO	CONCEPTO 2	DESCRIPCIÓN
4	3	7	6	2	6	RENTA DE GIMNASIOS CUOTA REGULAR CENTRO
4	3	7	6	2	7	RENTA DE GIMNASIOS CUOTA REGULAR SUR
4	3	7	6	2	8	RENTA DE GIMNASIOS CUOTA CON DESCUENTO NORTE
4	3	7	6	2	9	RENTA DE GIMNASIOS CUOTA CON DESCUENTO CENTRO
4	3	7	6	3	0	RENTA DE GIMNASIOS CUOTA CON DESCUENTO SUR
4	3	7	6	3	1	RENTA DE GIMNASIOS CUOTA CON DESCUENTO ESPECIAL ESCUELAS DE BAJOS RECURSOS NORTE
4	3	7	6	3	2	RENTA DE GIMNASIOS CUOTA CON DESCUENTO ESPECIAL ESCUELAS DE BAJOS RECURSOS CENTRO
4	3	7	6	3	3	RENTA DE GIMNASIOS CUOTA CON DESCUENTO ESPECIAL ESCUELAS DE BAJOS RECURSOS SUR
4	3	7	6	3	4	RENTA DE GIMNASIOS CON DESCUENTO TOTAL INSTITUCIONAL Y DE BAJO AFORO
4	3	7	6	3	5	RENTA DE CONCESIÓN DE PAPELERÍA PLANTEL 1
4	3	7	6	3	6	RENTA DE CONCESIÓN DE PAPELERÍA PLANTEL 2
4	3	7	6	3	7	RENTA DE CONCESIÓN DE PAPELERÍA PLANTEL 3
4	3	7	6	3	8	RENTA DE CONCESIÓN DE PAPELERÍA PLANTEL 4
4	3	7	6	3	9	RENTA DE CONCESIÓN DE PAPELERÍA PLANTEL 5
4	3	7	6	4	0	RENTA DE CONCESIÓN DE PAPELERÍA PLANTEL 6
4	3	7	6	4	1	RENTA DE CONCESIÓN DE PAPELERÍA PLANTEL 7
4	3	7	6	4	2	RENTA DE CONCESIÓN DE PAPELERÍA PLANTEL 8
4	3	7	6	4	3	RENTA DE CONCESIÓN DE PAPELERÍA PLANTEL 9
4	3	7	6	4	4	RENTA DE CONCESIÓN DE PAPELERÍA PLANTEL 10
4	3	7	6	4	5	RENTA DE CONCESIÓN DE PAPELERÍA PLANTEL 11
4	3	7	6	4	6	RENTA DE CONCESIÓN DE PAPELERÍA PLANTEL 12
4	3	7	6	4	7	RENTA DE CONCESIÓN DE PAPELERÍA PLANTEL 16
4	3	7	6	4	8	RENTA DE CONCESIÓN DE PAPELERÍA PLANTEL 17
4	3	7	6	4	9	RENTA DE CONCESIÓN DE PAPELERÍA PLANTEL 19
4	3	7	7	0	0	<b>SERVICIOS PRESTADOS POR EL INSTITUTO TECNOLÓGICO SUPERIOR DE NUEVO CASAS GRANDES</b>
4	3	7	7	0	1	SERVICIOS PRESTADOS POR EL INSTITUTO TECNOLÓGICO SUPERIOR DE NUEVO CASAS GRANDES
4	3	7	7	0	2	SEGURO ESTUDIANTIL
4	3	7	7	0	3	INSCRIPCIÓN
4	3	7	7	0	4	SERVICIOS DE LABORATORIO E INFORMÁTICA
4	3	7	7	0	5	CUOTA DEPORTIVA
4	3	7	7	0	6	EXAMEN EGEL
4	3	7	7	0	7	INSCRIPCIÓN EXTEMPORÁNEA
4	3	7	7	0	8	FICHA EXAMEN DE ADMISIÓN (INCLUYE CURSO INDUCCIÓN)
4	3	7	7	0	9	EXAMEN GLOBAL
4	3	7	7	1	0	EXAMEN ESPECIAL
4	3	7	7	1	1	EXAMEN EXTRAORDINARIO
4	3	7	7	1	2	EXAMEN PROFESIONAL
4	3	7	7	1	3	EXENCIÓN EXAMEN PROFESIONAL
4	3	7	7	1	4	CARTA PASANTE
4	3	7	7	1	5	CREDENCIAL
4	3	7	7	1	6	CERTIFICADO TOTAL
4	3	7	7	1	7	CERTIFICADO PARCIAL
4	3	7	7	1	8	CONSTANCIA DE ESTUDIOS
4	3	7	7	1	9	CURSO ESPECIAL O DE VERANO MATERIA DE 45 H POR ALUMNO
4	3	7	7	2	0	CURSO ESPECIAL O DE VERANO MATERIA DE 60 H POR ALUMNO
4	3	7	7	2	1	CURSO ESPECIAL O DE VERANO MATERIA DE 75 H POR ALUMNO
4	3	7	7	2	2	CURSO ESPECIAL O DE VERANO MATERIA DE 90 H POR ALUMNO
4	3	7	7	2	3	CURSO ESPECIAL O DE VERANO EQUIVALENCIA
4	3	7	7	2	4	CURSO ESPECIAL O DE VERANO CONSTANCIA DE TERMINACIÓN
4	3	7	7	2	5	CURSO ESPECIAL O DE VERANO KARDEX
4	3	7	7	2	6	CURSO ESPECIAL O DE VERANO TÍTULO PROFESIONAL
4	3	7	7	2	7	CURSO ESPECIAL O DE VERANO BOLETA
4	3	7	7	2	8	CURSO ESPECIAL O DE VERANO HORARIOS
4	3	7	7	2	9	CURSO ESPECIAL O DE VERANO REIMPRESIONES DE DOCUMENTOS Y/O COPIAS
4	3	7	7	3	0	CURSO ESPECIAL O DE VERANO CURSO DE TITULACIÓN
4	3	7	7	3	1	CURSO ESPECIAL O DE VERANO APORTACIÓN DE EGRESADOS PARA BIBLIOTECA
4	3	7	7	3	2	CURSO ESPECIAL O DE VERANO IMPRESIONES
4	3	7	7	3	3	INGLÉS MÓDULO DE EGRESADOS (CON MENOS DE 1 AÑO)
4	3	7	7	3	4	INGLÉS MÓDULO PERSONAL DOCENTE Y ADMINISTRATIVOS
4	3	7	7	3	5	INGLÉS MÓDULO PARA COMUNIDAD EN GENERAL
4	3	7	7	3	6	INGLÉS EXAMEN DE UBICACIÓN
4	3	7	7	3	7	INGLÉS EXAMEN SUFICIENCIA
4	3	7	7	3	8	TRADUCCIONES 1-2 HOJAS
4	3	7	7	3	9	TRADUCCIONES 3 HOJAS EN ADELANTE
4	3	7	7	4	0	EXAMEN TEÓRICO PRÁCTICO DE COMPRENSIÓN DE UNA LENGUA EXTRANJERA EGRESADOS EN LAS GENERACIONES 1994 A 1998
4	3	7	7	4	1	EXAMEN TEÓRICO PRÁCTICO DE COMPRENSIÓN DE UNA LENGUA EXTRANJERA EGRESADOS EN LAS GENERACIONES 1999 A 2003
4	3	7	7	4	2	EGRESADOS EN GENERACIONES DE 2004 EN ADELANTE

# RUBRO DE INGRESOS

2022

## DESCRIPCIÓN

RUBRO DE INGRESOS	TIPO	CLASE	CLASE 2	CONCEPTO	CONCEPTO 2	DESCRIPCIÓN
4	3	7	8	0	0	SERVICIOS PRESTADOS POR EL INSTITUTO DE APOYO AL DESARROLLO TECNOLÓGICO
4	3	7	8	0	1	SERVICIOS PRESTADOS POR EL INSTITUTO DE APOYO AL DESARROLLO TECNOLÓGICO
4	3	7	8	0	2	CURSOS ABIERTOS SEGÚN LA ESPECIALIDAD LISTA REGULAR (PRECIO POR HORA) AERONÁUTICA
4	3	7	8	0	3	CURSOS ABIERTOS SEGÚN LA ESPECIALIDAD LISTA REGULAR (PRECIO POR HORA) CALIDAD
4	3	7	8	0	4	CURSOS ABIERTOS SEGÚN LA ESPECIALIDAD LISTA REGULAR (PRECIO POR HORA) DIBUJO INDUSTRIAL
4	3	7	8	0	5	CURSOS ABIERTOS SEGÚN LA ESPECIALIDAD LISTA REGULAR (PRECIO POR HORA) ELECTRICIDAD
4	3	7	8	0	6	CURSOS ABIERTOS SEGÚN LA ESPECIALIDAD LISTA REGULAR (PRECIO POR HORA) ELECTRÓNICA
4	3	7	8	0	7	CURSOS ABIERTOS SEGÚN LA ESPECIALIDAD LISTA REGULAR (PRECIO POR HORA) ENERGÍAS RENOVABLES
4	3	7	8	0	8	CURSOS ABIERTOS SEGÚN LA ESPECIALIDAD LISTA REGULAR (PRECIO POR HORA) INFORMÁTICA
4	3	7	8	0	9	CURSOS ABIERTOS SEGÚN LA ESPECIALIDAD LISTA REGULAR (PRECIO POR HORA) INGLÉS
4	3	7	8	1	0	CURSOS ABIERTOS SEGÚN LA ESPECIALIDAD LISTA REGULAR (PRECIO POR HORA) MANTENIMIENTO INDUSTRIAL
4	3	7	8	1	1	CURSOS ABIERTOS SEGÚN LA ESPECIALIDAD LISTA REGULAR (PRECIO POR HORA) MÁQUINAS HERRAMIENTA
4	3	7	8	1	2	CURSOS ABIERTOS SEGÚN LA ESPECIALIDAD LISTA REGULAR (PRECIO POR HORA) MECATRÓNICA
4	3	7	8	1	3	CURSOS ABIERTOS SEGÚN LA ESPECIALIDAD LISTA REGULAR (PRECIO POR HORA) METROLOGÍA DIMENSIONAL
4	3	7	8	1	4	CURSOS ABIERTOS SEGÚN LA ESPECIALIDAD LISTA REGULAR (PRECIO POR HORA) PLÁSTICOS
4	3	7	8	1	5	CURSOS ABIERTOS SEGÚN LA ESPECIALIDAD LISTA REGULAR (PRECIO POR HORA) REFRIGERACIÓN
4	3	7	8	1	6	CURSOS ABIERTOS SEGÚN LA ESPECIALIDAD LISTA REGULAR (PRECIO POR HORA) SOLDADURA
4	3	7	8	1	7	CURSOS ABIERTOS SEGÚN LA ESPECIALIDAD LISTA REGULAR (PRECIO POR HORA) ADMINISTRACIÓN
4	3	7	8	1	8	LISTA PLAN EMERGENTE APOYO CRISIS (PRECIO POR HORA) AERONÁUTICA
4	3	7	8	1	9	LISTA PLAN EMERGENTE APOYO CRISIS (PRECIO POR HORA) CALIDAD
4	3	7	8	2	0	LISTA PLAN EMERGENTE APOYO CRISIS (PRECIO POR HORA) DIBUJO INDUSTRIAL
4	3	7	8	2	1	LISTA PLAN EMERGENTE APOYO CRISIS (PRECIO POR HORA) ELECTRICIDAD
4	3	7	8	2	2	LISTA PLAN EMERGENTE APOYO CRISIS (PRECIO POR HORA) ELECTRÓNICA
4	3	7	8	2	3	LISTA PLAN EMERGENTE APOYO CRISIS (PRECIO POR HORA) ENERGÍAS RENOVABLES
4	3	7	8	2	4	LISTA PLAN EMERGENTE APOYO CRISIS (PRECIO POR HORA) INFORMÁTICA
4	3	7	8	2	5	LISTA PLAN EMERGENTE APOYO CRISIS (PRECIO POR HORA) INGLÉS
4	3	7	8	2	6	LISTA PLAN EMERGENTE APOYO CRISIS (PRECIO POR HORA) MANTENIMIENTO INDUSTRIAL
4	3	7	8	2	7	LISTA PLAN EMERGENTE APOYO CRISIS (PRECIO POR HORA) MÁQUINAS HERRAMIENTA
4	3	7	8	2	8	LISTA PLAN EMERGENTE APOYO CRISIS (PRECIO POR HORA) MECATRÓNICA
4	3	7	8	2	9	LISTA PLAN EMERGENTE APOYO CRISIS (PRECIO POR HORA) METROLOGÍA DIMENSIONAL
4	3	7	8	3	0	LISTA PLAN EMERGENTE APOYO CRISIS (PRECIO POR HORA) PLÁSTICOS
4	3	7	8	3	1	LISTA PLAN EMERGENTE APOYO CRISIS (PRECIO POR HORA) REFRIGERACIÓN
4	3	7	8	3	2	LISTA PLAN EMERGENTE APOYO CRISIS (PRECIO POR HORA) SOLDADURA
4	3	7	8	3	3	LISTA PLAN EMERGENTE APOYO CRISIS (PRECIO POR HORA) ADMINISTRACIÓN
4	3	7	8	3	4	SOLICITUD DE ACREDITACIÓN Y CERTIFICACIÓN DE CONOCIMIENTOS, POR CADA CERTIFICADO DE COMPETENCIA OCUPACIONAL EN CAPACITACIÓN PARA EL TRABAJO INDUSTRIAL
4	3	7	8	3	5	CONSTANCIA SIMPLE DE ESTUDIO
4	3	7	8	3	6	KARDEX O BOLETA
4	3	7	8	3	7	DUPLICADO DE CONSTANCIA DE EXTENSIÓN O CAPACITACIÓN ACELERADA ESPECÍFICA
4	3	7	8	3	8	DUPLICADO DE DIPLOMA O CURSO
4	3	7	8	3	9	DUPLICADO DE CREDENCIAL
4	3	7	8	4	0	EXAMEN DE RECUPERACIÓN
4	3	7	8	4	1	REPOSICIÓN DE FICHA DE PAGO REFERENCIADO
4	4	0	0	0	0	<b>OTROS DERECHOS</b>
4	5	0	0	0	0	<b>ACCESORIOS DE DERECHOS</b>
4	5	0	1	0	0	<b>ACCESORIOS DE DERECHOS</b>
4	5	0	1	0	1	ACCESORIOS DE DERECHOS
4	5	0	1	0	2	RECARGOS POR DERECHOS
4	5	0	1	0	3	MULTAS POR LA DIRECCIÓN DE GOBERNACIÓN
4	5	0	1	0	4	MULTAS POR VERIFICACIÓN ESTATAL (EJECUCIÓN)
4	5	0	1	0	5	MULTAS POR ACTOS DE EJECUCIÓN ESTATALES (DERECHO VEHICULAR)
4	5	0	1	0	6	MULTA ACTOS DE EJECUCIÓN ESTATAL NOTIFICACIÓN ANTERIOR (DERECHO VEHICULAR)
4	5	0	1	0	7	ESTÍMULO FISCAL ESTADO, MUNICIPIOS Y ORGANISMOS DESCENTRALIZADOS RECARGOS POR DERECHOS
4	5	0	1	0	8	ESTÍMULO FISCAL ESTADO, MUNICIPIOS Y ORGANISMOS DESCENTRALIZADOS MULTA POR ACTOS DE EJECUCIÓN ESTATALES (DERECHO VEHICULAR)
4	5	0	1	0	9	MULTA POR EXTEMPORANEIDAD DE AVISOS
4	5	0	1	1	0	RECARGOS POR DERECHOS GOBERNACION
4	5	0	1	1	1	PARTE ACTUALIZADA MULTAS POR ACTOS DE EJECUCIÓN ESTATALES (DERECHO VEHICULAR)
4	5	0	1	1	2	MULTAS POR ACTOS DE EJECUCIÓN (50 UMAS)
4	5	0	1	1	3	ESTÍMULO FISCAL ESTADO, MUNICIPIOS Y ORGANISMOS DESCENTRALIZADOS MULTAS POR ACTOS DE EJECUCIÓN (50 UMAS)
4	5	0	1	1	4	ESTÍMULO FISCAL ESTADO, MUNICIPIOS Y ORGANISMOS DESCENTRALIZADOS PARTE ACTUALIZADA MULTAS POR ACTOS DE EJECUCIÓN ESTATALES (DERECHO VEHICULAR)
4	5	0	1	1	5	ESTIMULO COVID-19 RECARGOS POR DERECHOS
4	5	0	1	1	6	DIFERENCIA POR RECARGOS POR DERECHOS
4	5	0	1	1	7	ESTÍMULO FISCAL ESTADO, MUNICIPIOS Y ORGANISMOS DESCENTRALIZADOS RECARGOS ESTATALES GOBERNACION
4	9	0	0	0	0	<b>DERECHOS NO COMPRENDIDOS EN LA LEY DE INGRESOS VIGENTE, CAUSADOS EN EJERCICIOS FISCALES ANTERIORES PENDIENTES DE LIQUIDACIÓN O PAGO</b>
5	0	0	0	0	0	<b>PRODUCTOS</b>

# RUBRO DE INGRESOS

2022

## DESCRIPCIÓN

RUBRO DE INGRESOS	TIPO	CLASE	CLASE 2	CONCEPTO	CONCEPTO 2	DESCRIPCIÓN
5	1	0	0	0	0	<b>PRODUCTOS</b>
5	1	0	1	0	0	<b>EXPLOTACIÓN DE BIENES PATRIMONIALES</b>
5	1	0	1	0	1	EXPLOTACIÓN DE BIENES PATRIMONIALES
5	1	0	1	0	2	BRAZALETE PARA REOS
5	1	0	1	0	3	ESPACIOS COMERCIALES Y PUBLICIDAD
5	1	0	1	0	4	ESTACIONAMIENTOS PÚBLICOS CHIHUAHUA
5	1	0	1	0	5	INFRAESTRUCTURA RURAL MAQUINARIA (DESMONTES)
5	1	0	1	0	6	INFRAESTRUCTURA RURAL PERFORACIÓN DE POZOS
5	1	0	1	0	7	USO DE INSTALACIONES DEPORTIVAS
5	1	0	1	0	8	PARQUE NACIONAL CUMBRES DE MAJALCA
5	1	0	1	0	9	TALLERES GRÁFICOS
5	1	0	1	1	0	SELLOS AUTOENTINTABLES
5	1	0	1	1	1	TROLLEY TURÍSTICO TARAHUMARA
5	1	0	1	1	2	CAMINOS RURALES EXPORTACIÓN DE BIENES PATRIMONIALES
5	1	0	1	1	3	ESTACIONAMIENTO EL PUEBLITO CD. JUÁREZ
5	1	0	2	0	0	<b>ENAJENACIÓN DE BIENES INMUEBLES</b>
5	1	0	2	0	1	ENAJENACIÓN DE BIENES INMUEBLES
5	1	0	2	0	2	COLONIA GENARO VÁZQUEZ (BELLA VISTA)
5	1	0	2	0	3	COLONIA MANUEL CLOUTHIER TRABAJOS
5	1	0	2	0	4	ENAJENACIÓN DE INMUEBLES RESERVAS TERRITORIALES
5	1	0	2	0	5	FRACCIONAMIENTO UNIVERSITARIO
5	1	0	2	0	6	PROGRAMA COMERCIALIZACIÓN
5	1	0	2	0	7	PROGRAMA DOTACIÓN DE SUELO
5	1	0	2	0	8	RECUPERACIÓN DE LOTES Y TITULACIÓN
5	1	0	2	0	9	TERRENOS CIUDAD GUERRERO
5	1	0	2	1	0	GRANJAS CERRO GRANDE
5	1	0	2	1	1	COLONIA LA NORIA
5	1	0	2	1	2	COLONIA DESARROLLO URBANO
5	1	0	2	1	3	COLONIA LOMA LINDA, PARRAL
5	1	0	3	0	0	<b>ENAJENACIÓN DE BIENES MUEBLES</b>
5	1	0	3	0	1	ENAJENACIÓN DE BIENES MUEBLES
5	1	0	3	0	2	CHATARRA
5	1	0	3	0	3	CONSTANCIA DE POSESIÓN DE LOTES
5	1	0	3	0	4	FORMATOS (TALLERES GRÁFICOS)
5	1	0	3	0	5	FORMATOS PARA ASENTAMIENTO DE ACTOS DE REGISTRO CIVIL
5	1	0	3	0	6	FORMATOS PARA CERTIFICACIÓN DE ACTOS DE REGISTRO CIVIL
5	1	0	3	0	7	FORMATOS SH54-19 CERTIFICACIÓN ACTOS REGISTRO CIVIL A PRESIDENCIAS
5	1	0	3	0	8	LIBROS DE HISTORIA NIVEL PREPARATORIA
5	1	0	3	0	9	LIBROS Y ANTOLOGÍA PARA PREPARATORIA Y TELEBACHILLERATO
5	1	0	3	1	0	MATERIAL DIDÁCTICO
5	1	0	3	1	1	MATERIAL DIDÁCTICO FORMATO DE TRASLACIÓN DE DOMINIO
5	1	0	3	1	2	MATERIAL DIDÁCTICO ELABORACIÓN TRABAJOS IMPRENTA ESTADO
5	1	0	3	1	3	MATERIAL DIDÁCTICO MESA TÉCNICA JUÁREZ S.E.E.CH. EVALUACIONES 1°, 2° Y 3° DE PRIMARIA
5	1	0	3	1	4	MATERIAL DIDÁCTICO MESA TÉCNICA JUÁREZ S.E.E.CH. EVALUACIONES 4°, 5° Y 6° DE PRIMARIA
5	1	0	3	1	5	MATERIAL DIDÁCTICO MESA TÉCNICA JUÁREZ S.E.E.CH. EVALUACIONES DOSIFICACIONES 1°, 2°, 3°, 4°, 5° Y 6° DE PRIMARIA
5	1	0	3	1	6	MATERIAL DIDÁCTICO MESA TÉCNICA JUÁREZ S.E.E.CH. MATERIAL DE APOYO 1°, 2°, 3°, 4°, 5° Y 6° DE PRIMARIA
5	1	0	3	1	7	MATERIAL DIDÁCTICO MESA TÉCNICA CHIHUAHUA S.E.E.CH. EVALUACIONES
5	1	0	3	1	8	MATERIAL DIDÁCTICO MESA TÉCNICA CHIHUAHUA S.E.E.CH. CLAVES
5	1	0	3	1	9	MATERIAL DIDÁCTICO MESA TÉCNICA CHIHUAHUA S.E.E.CH. MATERIALES
5	1	0	3	2	0	MATERIAL DIDÁCTICO MESA TÉCNICA CHIHUAHUA S.E.E.CH. DOSIFICACIONES
5	1	0	3	2	1	MATERIAL DIDÁCTICO MESA TÉCNICA CHIHUAHUA S.E.E.CH. MATERIALES ESPECIALES
5	1	0	3	2	2	RECICLADO EN LAS OFICINAS GUBERNAMENTALES
5	1	0	3	2	3	VENTA AL PÚBLICO DE TARJETAS DE TELEPEAJE CHIHUAHUA
5	1	0	3	2	4	VENTA AL PÚBLICO DE TARJETAS DE TELEPEAJE CHIHUAHUA DESCUENTO
5	1	0	3	2	5	VENTA DE CHATARRA POR ACTOS DE COMERCIO EXTERIOR
5	1	0	3	2	6	HOLOGRAMA DE VERIFICACIÓN VEHICULAR
5	1	0	3	2	7	CONVENIO JMAS
5	1	0	3	2	8	MANTENIMIENTO RECAUDACIONES DE RENTAS POR EMISIÓN DE COPIAS
5	1	0	3	2	9	MAPA DEL ESTADO DE CHIHUAHUA
5	1	0	3	3	0	REMATE DE MOBILIARIO
5	1	0	3	3	1	REMATE DE VEHÍCULOS
5	1	0	3	3	2	REMATE DE AERONAVES
5	1	0	3	3	3	FISCALIA VENTA DE CHATARRA
5	1	0	4	0	0	<b>RENDIMIENTOS Y PRODUCTOS FINANCIEROS</b>

# RUBRO DE INGRESOS

2022

## DESCRIPCIÓN

RUBRO DE INGRESOS	TIPO	CLASE	CLASE 2	CONCEPTO	CONCEPTO 2	DESCRIPCIÓN
5	1	0	4	0	1	RENDIMIENTOS Y PRODUCTOS FINANCIEROS
5	1	0	4	0	2	RENDIMIENTOS Y PRODUCTOS FINANCIEROS REFINANCIAMIENTO
5	1	0	5	0	0	<b>INTERESES POR PRÓRROGA</b>
5	1	0	5	0	1	INTERESES POR PRÓRROGA
5	1	0	6	0	0	<b>OTROS INTERESES</b>
5	1	0	6	0	1	OTROS INTERESES
5	1	0	7	0	0	<b>RENDIMIENTOS Y PRODUCTOS FINANCIEROS DE INGRESOS ESTATALES</b>
5	1	0	7	0	1	RENDIMIENTOS Y PRODUCTOS FINANCIEROS DE INGRESOS ESTATALES
5	1	0	8	0	0	<b>RENDIMIENTOS Y PRODUCTOS FINANCIEROS DE PARTICIPACIONES FEDERALES</b>
5	1	0	8	0	1	RENDIMIENTOS Y PRODUCTOS FINANCIEROS DE PARTICIPACIONES FEDERALES
5	1	0	9	0	0	<b>RENDIMIENTOS Y PRODUCTOS FINANCIEROS DE APORTACIONES FEDERALES</b>
5	1	0	9	0	1	RENDIMIENTOS Y PRODUCTOS FINANCIEROS DE APORTACIONES FEDERALES
5	1	1	0	0	0	<b>RENDIMIENTOS Y PRODUCTOS FINANCIEROS DE REASIGNACIÓN DE RECURSOS FEDERALES</b>
5	1	1	0	0	1	RENDIMIENTOS Y PRODUCTOS FINANCIEROS DE REASIGNACIÓN DE RECURSOS FEDERALES
5	1	1	1	0	0	<b>PRODUCTOS QUE GENERAN INGRESOS CORRIENTES</b>
5	1	1	1	0	1	OTROS PRODUCTOS QUE GENERAN INGRESOS CORRIENTES DE LA SECRETARÍA DE CULTURA
5	1	1	1	0	2	SESIÓN FOTOGRÁFICA CENTRO CULTURAL PALACIO ALVARADO
5	1	1	1	0	3	RENTA DEL VESTÍBULO PARA VENDER MERCANCÍA CENTRO CULTURAL PASO DEL NORTE
5	1	1	1	0	4	RENTA DEL VESTÍBULO PARA VENDER MERCANCÍA TEATRO DE LOS HÉROES
5	1	1	1	0	5	RENTA DEL VESTÍBULO PARA VENDER MERCANCÍA TEATRO DE CÁMARA FERNANDO SAAVEDRA
5	1	1	1	0	6	RENTA DEL VESTÍBULO PARA VENDER MERCANCÍA TEATRO MANUEL TALAVERA TREJO
5	1	1	1	0	7	RENTA DE PIANO CENTRO CULTURAL PASO DEL NORTE
5	1	1	1	0	8	RENTA DE PIANO TEATRO DE LOS HÉROES
5	1	1	1	0	9	RENTA DE PIANO TEATRO DE CÁMARA FERNANDO SAAVEDRA
5	1	1	1	1	0	RENTA DE MARQUESINA CENTRO CULTURAL PASO DEL NORTE POR SEMANA
5	1	1	1	1	1	RENTA DE MARQUESINA TEATRO DE LOS HÉROES DIARIO
5	1	1	1	1	2	RENTA DE MARQUESINA TEATRO DE CÁMARA FERNANDO SAAVEDRA DIARIO
5	1	1	1	1	3	RENTA DE LINOLEUM CENTRO CULTURAL PASO DEL NORTE
5	1	1	1	1	4	RENTA DE SALA DE USOS MÚLTIPLES BIBLIOTECA CENTRAL INSTITUCIONES EDUCATIVAS E INICIATIVA PRIVADA POR EVENTO
5	1	1	1	1	5	RENTA DE SALA DE USOS MÚLTIPLES BIBLIOTECA CENTRAL GOBIERNO DEL ESTADO POR EVENTO
5	1	1	1	1	6	RENTA DE SALA DE USOS MÚLTIPLES BIBLIOTECA CENTRAL ESTUDIANTES POR EVENTO
5	1	1	1	1	7	RENTA DE SALA DE ENSAYOS DE LA OFECH EVENTO COMERCIAL O SOCIAL DIARIO
5	1	1	1	1	8	RENTA DE SALA DE ENSAYOS DE LA OFECH EVENTO ACADÉMICO O CULTURAL DIARIO
5	1	1	1	1	9	RENTA DE ESPACIOS EN MUSEO DEL DESIERTO CHIHUAHUENSE MEZANINE
5	1	1	1	2	0	RENTA DE ESPACIOS EN MUSEO DEL DESIERTO CHIHUAHUENSE SALA 5
5	1	1	1	2	1	RENTA DE ESPACIOS EN MUSEO DEL DESIERTO CHIHUAHUENSE VESTÍBULO DE CAFETERÍA
5	1	1	1	2	2	RENTA DE ESPACIOS EN MUSEO DEL DESIERTO CHIHUAHUENSE VESTÍBULO SERVICIOS EDUCATIVOS
5	1	1	1	2	3	RENTA DE ESPACIOS EN MUSEO DEL DESIERTO CHIHUAHUENSE VESTÍBULO ENTRADA
5	1	1	1	2	4	RENTA DE ESPACIOS EN MUSEO DEL DESIERTO CHIHUAHUENSE PATIO CENTRAL
5	1	1	1	2	5	RENTA DE ESPACIOS EN MUSEO DEL DESIERTO CHIHUAHUENSE AUDITORIO
5	1	1	1	2	6	RENTA DE VESTÍBULO MUSEO CASA REDONDA ROMPEHIELOS Y PREMIACIONES
5	1	1	1	2	7	RENTA DE VESTÍBULO MUSEO CASA REDONDA GRADUACIONES, ENTREGA DE PAPELES, PRESENTACIÓN DE LIBRO, TOMA DE PROTESTA, RECITALES
5	1	1	1	2	8	RENTA DE VESTIBULO MUSEO CASA REDONDA EVENTOS ALTRUISTAS DE ORGANIZACIONES CIVILES, ASILOS, CASAS HOGAR Y ESCUELAS
5	1	1	1	2	9	RENTA DE ESPACIOS EN CENTRO CULTURAL PALACIO ALVARADO (SÓLO EVENTOS CULTURALES) PATIO CENTRAL
5	1	1	1	3	0	RENTA DE ESPACIOS EN CENTRO CULTURAL PALACIO ALVARADO (SÓLO EVENTOS CULTURALES) SALÓN "COMEDOR PLANTA ALTA"
5	1	1	1	3	1	RENTA DE ESPACIOS EN CENTRO CULTURAL PALACIO ALVARADO (SÓLO EVENTOS CULTURALES) TERRAZA SAN GREGORIO
5	1	1	1	3	2	CINETECA (PROYECCIONES DE PELÍCULAS) COSTO DEL BOLETO MUSEO DEL DESIERTO EN DELICIAS
5	1	1	1	3	3	CINETECA (PROYECCIONES DE PELÍCULAS) COSTO DEL BOLETO CENTRO CULTURAL PASO DEL NORTE EN JUÁREZ
5	1	1	1	3	4	CINETECA (PROYECCIONES DE PELÍCULAS) COSTO DEL BOLETO TEATRO DE LA CIUDAD DE CAMARGO
5	1	1	1	3	5	CONCIERTOS DE LA ORQUESTA FILARMÓNICA DEL ESTADO DE CHIHUAHUA BOLETOS ESTUDIANTES
5	1	1	1	3	6	CONCIERTOS DE LA ORQUESTA FILARMÓNICA DEL ESTADO DE CHIHUAHUA BOLETOS INAPAM Y MAESTROS
5	1	1	1	3	7	CONCIERTOS DE LA ORQUESTA FILARMÓNICA DEL ESTADO DE CHIHUAHUA BOLETOS PÚBLICO EN GENERAL
5	1	1	1	3	8	CONCIERTOS DE LA ORQUESTA FILARMÓNICA DEL ESTADO DE CHIHUAHUA CARNET GENERAL
5	1	1	1	3	9	CONCIERTOS DE LA ORQUESTA FILARMÓNICA DEL ESTADO DE CHIHUAHUA CARNET MAESTROS, ESTUDIANTES E INAPAM
5	1	1	1	4	0	CONCIERTOS DIDÁCTICOS OFECH CONCIERTO PARA ESCUELAS PARTICULARES POR NIÑO
5	1	1	1	4	1	CONCIERTOS DIDÁCTICOS OFECH CONCIERTO PARA ESCUELAS CON ESCASOS RECURSOS POR NIÑO
5	1	1	1	4	2	CONCIERTOS DIDÁCTICOS OFECH CONCIERTO PARA GRUPOS VULNERABLES Y ESCASOS RECURSOS
5	1	1	1	4	3	SERVICIO DE LA BIBLIOTECA CENTRAL MULTAS POR ENTREGA TARDÍA DE LIBRO POR DÍA
5	1	1	1	4	4	SERVICIO DE LA BIBLIOTECA CENTRAL COPIA E IMPRESIÓN B/N
5	1	1	1	4	5	SERVICIO DE LA BIBLIOTECA CENTRAL COPIA A COLOR
5	1	1	1	4	6	SERVICIO DE LA BIBLIOTECA CENTRAL ESCANEADO POR HOJA
5	1	1	1	4	7	SERVICIO DE LA BIBLIOTECA CENTRAL VENTA DE CD

# RUBRO DE INGRESOS

2022

## DESCRIPCIÓN

RUBRO DE INGRESOS	TIPO	CLASE	CLASE 2	CONCEPTO	CONCEPTO 2	DESCRIPCIÓN
5	1	1	1	4	8	SERVICIO DE LA BIBLIOTECA CENTRAL VENTA DE DVD
5	1	1	1	4	9	RECUERDOS MUSEO CASA JUÁREZ VALOR \$5.00
5	1	1	1	5	0	RECUERDOS MUSEO CASA JUÁREZ VALOR \$10.00
5	1	1	1	5	1	RECUERDOS MUSEO CASA JUÁREZ VALOR \$25.00
5	1	1	1	5	2	RECUERDOS MUSEO CASA JUÁREZ VALOR \$30.00
5	1	1	1	5	3	RECUERDOS MUSEO CASA JUÁREZ VALOR \$35.00
5	1	1	1	5	4	RECUERDOS MUSEO CASA JUÁREZ VALOR \$50.00
5	1	1	1	5	5	RECUERDOS MUSEO CASA JUÁREZ VALOR \$100.00
5	1	1	1	5	6	LIBROS PROGRAMA EDITORIAL VALOR \$50.00
5	1	1	1	5	7	LIBROS PROGRAMA EDITORIAL VALOR \$80.00
5	1	1	1	5	8	LIBROS PROGRAMA EDITORIAL VALOR \$100.00
5	1	1	1	5	9	LIBROS PROGRAMA EDITORIAL VALOR \$150.00
5	1	1	1	6	0	LIBROS PROGRAMA EDITORIAL VALOR \$200.00
5	1	1	1	6	1	LIBROS PROGRAMA EDITORIAL VALOR \$250.00
5	1	1	1	6	2	LIBROS PROGRAMA EDITORIAL VALOR \$300.00
5	1	1	1	6	3	LIBROS PROGRAMA EDITORIAL VALOR \$400.00
5	1	1	1	6	4	LIBROS PROGRAMA EDITORIAL VALOR \$500.00
5	1	1	1	6	5	LIBROS PROGRAMA EDITORIAL VALOR \$700.00
5	1	1	1	6	6	LIBROS PROGRAMA PUBLICACIONES VALOR \$80.00
5	1	1	1	6	7	LIBROS PROGRAMA PUBLICACIONES VALOR \$90.00
5	1	1	1	6	8	LIBROS PROGRAMA PUBLICACIONES VALOR \$100.00
5	1	1	1	6	9	LIBROS PROGRAMA PUBLICACIONES VALOR \$120.00
5	1	1	1	7	0	LIBROS PROGRAMA PUBLICACIONES VALOR \$150.00
5	1	1	1	7	1	LIBROS PROGRAMA PUBLICACIONES VALOR 200.00
5	1	1	1	7	2	LIBROS PROGRAMA PUBLICACIONES VALOR \$250.00
5	1	1	1	7	3	CONSUMIBLES MUSEO DEL DESIERTO CHIHUAHUENSE TRÍPTICOS
5	1	1	1	7	4	CONSUMIBLES MUSEO DEL DESIERTO CHIHUAHUENSE AGUA PURIFICADA
5	1	1	1	7	5	CONSUMIBLES MUSEO DEL DESIERTO CHIHUAHUENSE LIBRO "HACE 72 MILLONES DE AÑOS: LOS DINOSAURIOS DE MÉXICO", DE RUBÉN RODRÍGUEZ DE LA ROSA
5	1	1	1	7	6	VENTA DE BOLETOS DE LA PISTA DE HIELO
5	1	1	1	7	7	PASEO EN EL TRENECITO
5	1	1	1	7	8	RENTA ESPACIO DE CAMIONES DE COMIDA
5	1	1	1	7	9	VENTA DE BOLETAJE PARA EL FESTIVAL INTERNACIONAL CHIHUAHUA
5	1	1	1	8	0	VENTA DE BOLETAJE EVENTOS CULTURALES
5	1	1	1	8	1	SESIÓN FOTOGRAFÍA EN CENTAURO DEL NORTE
5	1	1	1	8	2	VENTA DE LIBROS EN CENTRO CULTURAL LOS LAURELES
5	1	1	1	8	3	VENTA DE BOLETOS CINETECA CHIHUAHUA
5	1	1	1	8	4	VENTA DE BOLETOS CINETECA CD JUAREZ
5	1	1	1	8	5	VENTA DE ARTESANÍAS Y PRODUCTOS REGIONALES EN CENTRO CULTURAL LOS LAURELES
5	1	1	1	8	6	COMISIÓN POR VENTA DE CAFÉ KALDI
5	1	1	1	8	7	EXPOSICIÓN DE TUTANKAMON CENTRO CULTURAL PASO DEL NORTE
5	1	1	1	8	8	ENTRADA GENERAL - EXPOSICIÓN MIGUEL ÁNGEL -EL DIVINO- CENTRO CULTURAL PASO DEL NORTE
5	1	1	1	8	9	ENTRADA MENORES DE 14 AÑOS/ESTUDIANTES/MAESTROS CON CREDENCIAL - EXPOSICIÓN MIGUEL ÁNGEL -EL DIVINO
5	1	1	1	9	0	ENTRADA EXENTA P/MENORES DE 6 AÑOS Y PERSONAS C/DISCAPACIDAD - EXPOSICIÓN MIGUEL ÁNGEL -EL DIVINO
5	1	1	1	9	1	SESIÓN FOTOGRAFÍA EN QUINTA CAROLINA
5	1	1	1	9	2	RENTA DE BARRA DE CAFÉ EN PLAZA CULTURAL LOS LAURELES
5	1	1	2	0	0	<b>OTROS PRODUCTOS QUE GENERAN INGRESOS CORRIENTES DE LA FISCALÍA GENERAL DEL ESTADO</b>
5	1	1	2	0	1	OTROS PRODUCTOS QUE GENERAN INGRESOS CORRIENTES DE LA FISCALÍA GENERAL DEL ESTADO
5	1	1	2	0	9	SERVICIO DE DEPÓSITO DE VEHÍCULOS CORRALÓN COMPLEJO ESTATAL DE SEGURIDAD PÚBLICA
5	1	1	2	1	0	SERVICIOS TALLER MECÁNICO FISCALÍA GENERAL DEL ESTADO CAMBIO DE ACEITE Y FILTRO DE VEHÍCULO 4 CILINDROS
5	1	1	2	1	1	SERVICIOS TALLER MECÁNICO FISCALÍA GENERAL DEL ESTADO CAMBIO DE ACEITE Y FILTRO DE VEHÍCULO 8 CILINDROS
5	1	1	2	1	2	SERVICIOS TALLER MECÁNICO FISCALÍA GENERAL DEL ESTADO MEDIA AFINACIÓN VEHÍCULO 4 CILINDROS (TARIFA ABIERTO)
5	1	1	2	1	3	SERVICIOS TALLER MECÁNICO FISCALÍA GENERAL DEL ESTADO MEDIA AFINACIÓN VEHÍCULO 8 CILINDROS
5	1	1	3	0	0	<b>OTROS PRODUCTOS QUE GENERAN INGRESOS CORRIENTES CONVENIO DE IMPRESIÓN DE BOLETAS ELECTORALES</b>
5	1	1	3	0	1	OTROS PRODUCTOS QUE GENERAN INGRESOS CORRIENTES CONVENIO DE IMPRESIÓN DE BOLETAS ELECTORALES
5	1	1	3	0	2	CONVENIO DE IMPRESIÓN DE BOLETAS ELECTORALES (COBRO)
5	1	1	4	0	0	<b>OTROS PRODUCTOS QUE GENERAN INGRESOS CORRIENTES SECRETARÍA DE DESARROLLO RURAL</b>
5	1	1	4	0	1	OTROS PRODUCTOS QUE GENERAN INGRESOS CORRIENTES SECRETARÍA DE DESARROLLO RURAL
5	1	1	4	0	2	EXPEDICIÓN CONSTANCIA ALFALFA (PACA Y PELLETS) X TONELADA
5	1	1	4	0	3	EXPEDICIÓN CONSTANCIA ALFALFA (PICADA) X TONELADA
5	1	1	4	0	4	EXPEDICIÓN CONSTANCIA ALGODÓN (PACA BORRA) X PACA
5	1	1	4	0	5	EXPEDICIÓN CONSTANCIA ALGODÓN (PACA PLUMA) X PACA
5	1	1	4	0	6	EXPEDICIÓN CONSTANCIA ALGODÓN (SEMILLA Y RESIDUO DESPEPITE)
5	1	1	4	0	7	EXPEDICIÓN CONSTANCIA AVENA (PACA Y RASTROJO) X TONELADA
5	1	1	4	0	8	EXPEDICIÓN CONSTANCIA AVENA (SEMILLA) X TONELADA
5	1	1	4	0	9	EXPEDICIÓN CONSTANCIA CACAHUATE (CÁSCARA) X TONELADA
5	1	1	4	1	0	EXPEDICIÓN CONSTANCIA CACAHUATE (PACAS) X TONELADA



# RUBRO DE INGRESOS

2022

## DESCRIPCIÓN

RUBRO DE INGRESOS	TIPO	CLASE	CLASE 2	CONCEPTO	CONCEPTO 2	DESCRIPCIÓN
5	1	1	4	1	1	EXPEDICIÓN CONSTANCIA CACAHUATE CON CÁSCARA X TONELADA
5	1	1	4	1	2	EXPEDICIÓN CONSTANCIA CACAHUATE SIN CÁSCARA X TONELADA
5	1	1	4	1	3	EXPEDICIÓN CONSTANCIA CAMOTE X TONELADA
5	1	1	4	1	4	EXPEDICIÓN CONSTANCIA CEBOLLA X TONELADA
5	1	1	4	1	5	EXPEDICIÓN CONSTANCIA CHILE CHIPOTLE X TONELADA
5	1	1	4	1	6	EXPEDICIÓN CONSTANCIA CHILE FRESCO X TONELADA
5	1	1	4	1	7	EXPEDICIÓN CONSTANCIA CHILE SECO X TONELADA
5	1	1	4	1	8	EXPEDICIÓN CONSTANCIA CHILES SEMILLA X TONELADA
5	1	1	4	1	9	EXPEDICIÓN CONSTANCIA CHIPOTLE (RESIDUO) X TONELADA
5	1	1	4	2	0	EXPEDICIÓN CONSTANCIA DURAZNO X TONELADA
5	1	1	4	2	1	EXPEDICIÓN CONSTANCIA FRIJOL (GRANO) X TONELADA
5	1	1	4	2	2	EXPEDICIÓN CONSTANCIA FRIJOL (PACAS) X TONELADA
5	1	1	4	2	3	EXPEDICIÓN CONSTANCIA FRUTAS X TONELADA
5	1	1	4	2	4	EXPEDICIÓN CONSTANCIA HORTALIZAS (CALABAZA, LECHUGA, ZAHAHORIA) X TONELADA
5	1	1	4	2	5	EXPEDICIÓN CONSTANCIA MANZANA X TONELADA
5	1	1	4	2	6	EXPEDICIÓN CONSTANCIA MAÍZ (ACOPIO) X TONELADA
5	1	1	4	2	7	EXPEDICIÓN CONSTANCIA MAÍZ (ELOTE) X TONELADA
5	1	1	4	2	8	EXPEDICIÓN CONSTANCIA MAÍZ (GRANO Y MOLIDO) X TONELADA
5	1	1	4	2	9	EXPEDICIÓN CONSTANCIA MAÍZ (RASTROJO) X TONELADA
5	1	1	4	3	0	EXPEDICIÓN CONSTANCIA MAÍZ (SILO) X TONELADA
5	1	1	4	3	1	EXPEDICIÓN CONSTANCIA MELÓN X TONELADA
5	1	1	4	3	2	EXPEDICIÓN CONSTANCIA NUEZ CON CÁSCARA \$60.00 X TONELADA
5	1	1	4	3	3	EXPEDICIÓN CONSTANCIA NUEZ DESECHO \$20.00 X TONELADA
5	1	1	4	3	4	EXPEDICIÓN CONSTANCIA NUEZ SIN CASCARA \$120.00 X TONELADA
5	1	1	4	3	5	EXPEDICIÓN CONSTANCIA OTROS X TONELADA
5	1	1	4	3	6	EXPEDICIÓN CONSTANCIA PAPA X TONELADA
5	1	1	4	3	7	EXPEDICIÓN CONSTANCIA PLANTAS DE ALMACIGO X VEHÍCULO
5	1	1	4	3	8	EXPEDICIÓN CONSTANCIA RESIDUO ÁRBOL FRUTAL (LEÑA DE PODA) X TONELADA
5	1	1	4	3	9	EXPEDICIÓN CONSTANCIA SANDÍA X TONELADA
5	1	1	4	4	0	EXPEDICIÓN CONSTANCIA SORGO (RASTROJO) X TONELADA
5	1	1	4	4	1	EXPEDICIÓN CONSTANCIA SORGO (SEMILLA Y MOLIDO) X TONELADA
5	1	1	4	4	2	EXPEDICIÓN CONSTANCIA TOMATE X TONELADA
5	1	1	4	4	3	EXPEDICIÓN CONSTANCIA TRIGO (GRANO Y MOLIDO) X TONELADA
5	1	1	4	4	4	EXPEDICIÓN CONSTANCIA TRIGO (FORRAJE) X TONELADA
5	1	1	4	4	5	EXPEDICIÓN CONSTANCIA UVA X TONELADA
5	1	1	4	4	6	EXPEDICIÓN CONSTANCIA VIVEROS (ÁRBOL ORNATO O FRUTAL PRECIO POR CAMIÓN) X VEHÍCULO
5	1	1	4	4	7	FERIA INTERNACIONAL DEL CHILE (ABIERTA PARA INSCRIPCIONES CON DESCUENTOS-OLI)
5	1	1	4	4	8	FERIA INTERNACIONAL DEL CHILE STAND 6X6
5	1	1	4	4	9	FERIA INTERNACIONAL DEL CHILE STAND 6X3
5	1	1	4	5	0	FERIA INTERNACIONAL DEL CHILE STAND 3X3 CAJON
5	1	1	4	5	1	FERIA INTERNACIONAL DEL CHILE STAND 3X2 ESQUINA
5	1	1	4	5	2	FERIA INTERNACIONAL DEL CHILE STAND 3X3 ESQUINA
5	1	1	4	5	3	FERIA INTERNACIONAL DEL CHILE MAQUINARIA 8X5 M
5	1	1	4	5	5	FERIA INTERNACIONAL DEL CHILE INSCRIPCION INVITADO ESPECIAL (COCTEL BIENVENIDA/CONFERENCIAS/CENA-RODEO)
5	1	1	4	5	6	FERIA INTERNACIONAL DEL CHILE INSCRIPCION ESTUDIANTE
5	1	1	5	0	0	<b>OTROS PRODUCTOS QUE GENERAN INGRESOS CORRIENTES INSTITUTO DE JUSTICIA ALTERNATIVA (TRIBUNAL SUPERIOR DE JUSTICIA)</b>
5	1	1	5	0	1	OTROS PRODUCTOS QUE GENERAN INGRESOS CORRIENTES INSTITUTO DE JUSTICIA ALTERNATIVA (TRIBUNAL SUPERIOR DE JUSTICIA)
5	1	1	5	0	2	HORA CAPACITACIÓN A PERSONA EXTERNA
5	1	1	6	0	0	<b>OTROS PRODUCTOS QUE GENERAN INGRESOS CORRIENTES INSTITUTO DE FORMACIÓN Y ACTUALIZACIÓN JUDICIAL (TRIBUNAL SUPERIOR DE JUSTICIA)</b>
5	1	1	6	0	1	OTROS PRODUCTOS QUE GENERAN INGRESOS CORRIENTES INSTITUTO DE FORMACIÓN Y ACTUALIZACIÓN JUDICIAL (TRIBUNAL SUPERIOR DE JUSTICIA)
5	1	1	6	0	2	ESPECIALIDAD
5	1	1	6	0	3	DIPLOMADO 120 HORAS CLASE
5	1	1	6	0	4	DIPLOMADO 180 HORAS CLASE
5	1	1	6	0	5	MAESTRÍA
5	1	1	6	0	6	DOCTORADO
5	1	1	6	0	7	CURSO/TALLER/SEMINARIO 20-30 HORAS
5	1	1	6	0	8	CURSO/TALLER/SEMINARIO 31-50 HORAS
5	1	1	6	0	9	CURSO/TALLER/SEMINARIO 51-70 HORAS
5	1	1	6	1	0	ENGARGOLADO 10-50 PAGINAS
5	1	1	6	1	1	ENGARGOLADO 51-100 PAGINAS
5	1	1	6	1	2	ENGARGOLADO 101-150 PAGINAS
5	1	1	6	1	3	POR ENTREGA EXTEMPORANEA DE LIBROS
5	9	0	0	0	0	<b>PRODUCTOS NO COMPRENDIDOS EN LA LEY DE INGRESOS VIGENTE, CAUSADOS EN EJERCICIOS FISCALES ANTERIORES PENDIENTES DE LIQUIDACIÓN O PAGO</b>
6	0	0	0	0	0	<b>APROVECHAMIENTOS</b>

# RUBRO DE INGRESOS 2022 DESCRIPCIÓN

RUBRO DE INGRESOS	TIPO	CLASE	CLASE 2	CONCEPTO	CONCEPTO 2	DESCRIPCIÓN
6	1	0	0	0	0	APROVECHAMIENTOS
6	1	0	1	0	0	MULTAS NO FISCALES
6	1	0	1	0	1	MULTAS NO FISCALES
6	1	0	1	0	2	MULTAS NO FISCALES POR EL DEPARTAMENTO DE CERTIFICACIÓN E INCORPORACIÓN
6	1	0	1	0	3	MULTAS NO FISCALES POR EL DEPARTAMENTO ESTATAL DE PROFESIONES
6	1	0	1	0	4	MULTAS NO FISCALES A LA LEY DE PROFESIONES
6	1	0	1	0	5	MULTAS NO FISCALES POR LA LEY FORESTAL
6	1	0	1	0	6	MULTAS NO FISCALES POR INFRACCIONES A LA LEY DE TRANSPORTE
6	1	0	1	0	7	DIFERENCIA MULTAS NO FISCALES POR INFRACCIONES A LA LEY DE TRANSPORTE
6	1	0	1	0	8	MULTAS NO FISCALES POR INFRACCIONES A LA LEY ECOLÓGICA
6	1	0	1	0	9	MULTAS NO FISCALES POR INFRACCIONES A LA LEY GANADERA
6	1	0	1	1	0	MULTAS NO FISCALES POR LA LEY DE TRANSPORTE PROGRAMA PERMANENTE DE PESO Y DIMENSIONES
6	1	0	1	1	1	MULTAS NO FISCALES POR LA LEY GENERAL Y ESTATAL DE SALUD (COESPRIS)
6	1	0	1	1	2	MULTAS NO FISCALES POR EL REGISTRO CIVIL
6	1	0	1	1	3	MULTAS NO FISCALES POR EL REGISTRO PÚBLICO
6	1	0	1	1	4	MULTAS NO FISCALES POR LA SECRETARÍA DE DESARROLLO RURAL
6	1	0	1	1	5	MULTAS NO FISCALES POR CHEQUES DEVUELTOS
6	1	0	1	1	6	MULTAS NO FISCALES POR INDEMNIZACIÓN POR CHEQUES DEVUELTOS
6	1	0	1	1	7	MULTAS NO FISCALES POR HONORARIOS POR VERIFICACIÓN ESTATAL (EJECUCIÓN)
6	1	0	1	1	8	MULTAS NO FISCALES POR INSPECCIÓN DE GOBERNACIÓN
6	1	0	1	1	9	MULTAS NO FISCALES POR CONVENIOS DE PAGOS EN PARCIALIDADES
6	1	0	1	2	0	MULTAS NO FISCALES POR INFRACCIONES A LA LEY DE TRÁNSITO
6	1	0	1	2	1	DESCUENTO MULTAS NO FISCALES POR INFRACCIONES A LA LEY DE TRÁNSITO
6	1	0	1	2	2	DIFERENCIA POR INFRACCIONES A LA LEY DE TRÁNSITO
6	1	0	1	2	3	DIFERENCIA ACTOS DE EJECUCIÓN SOBRE INFRACCIONES A LA LEY DE TRÁNSITO
6	1	0	1	2	4	MULTAS NO FISCALES POR INFRACCIONES A LA LEY DE TRÁNSITO DERIVADO DE LAS FOTO INFRACCIONES
6	1	0	1	2	5	DESCUENTO INFRACCIONES A LA LEY DE TRÁNSITO DERIVADO DE LAS FOTO INFRACCIONES
6	1	0	1	2	6	DIFERENCIA POR INFRACCIONES A LA LEY DE TRÁNSITO DERIVADO DE LAS FOTO INFRACCIONES
6	1	0	1	2	7	DIFERENCIA ACTOS DE EJECUCIÓN POR INFRACCIONES A LA LEY DE TRÁNSITO DERIVADO DE LAS FOTO INFRACCIONES
6	1	0	1	2	8	MULTAS NO FISCALES SANCIONES Y MULTAS A LOS PRESTADORES DE SERVICIOS DE SEGURIDAD PRIVADA
6	1	0	1	2	9	MULTAS NO FISCALES APPLICABLES AL PERSONAL OPERATIVO DEL PRESTADOR DE SERVICIOS
6	1	0	1	3	0	MULTAS NO FISCALES JUNTA LOCAL DE CONCILIACIÓN Y ARBITRAJE (MULTAS ADMINISTRATIVAS ESTATALES)
6	1	0	1	3	1	MULTAS NO FISCALES POR PENAS CONVENCIONALES POR RETRASO EN LA EJECUCIÓN DE OBRA
6	1	0	1	3	2	MULTAS NO FISCALES POR LA SECRETARÍA DE LA FUNCIÓN PÚBLICA
6	1	0	1	3	3	MULTAS NO FISCALES EJECUCIÓN IMPUESTO PREDIAL
6	1	0	1	3	4	MULTAS NO FISCALES POR INCUMPLIMIENTO
6	1	0	1	3	5	MULTAS NO FISCALES POR LA SECRETARÍA DE HACIENDA DE GOBIERNO DEL ESTADO (RESPONSABILIDADES)
6	1	0	1	3	6	MULTAS NO FISCALES JUZGADOS
6	1	0	1	3	7	MULTAS NO FISCALES POR EL INSTITUTO ESTATAL ELECTORAL
6	1	0	1	3	8	MULTAS NO FISCALES POR LA JUNTA ARBITRAL PARA TRABAJADORES DEL ESTADO
6	1	0	1	3	9	MULTAS NO FISCALES POR LA SECRETARÍA DE GOBIERNO DEL ESTADO
6	1	0	1	4	0	MULTAS NO FISCALES POR LA SECRETARÍA GENERAL DE GOBIERNO DEL ESTADO
6	1	0	1	4	1	MULTAS NO FISCALES POR EL SUPREMO TRIBUNAL DE JUSTICIA DEL ESTADO DE CHIHUAHUA
6	1	0	1	4	2	MULTAS NO FISCALES ESTATALES ADMINISTRATIVAS (GENÉRICA)
6	1	0	1	4	3	MULTAS NO FISCALES POR INFRACCIONES A LA LEY DE TRANSPARENCIA Y ACCESO A LA INFORMACIÓN PÚBLICA
6	1	0	1	4	4	MULTAS NO FISCALES POR LA LEY FEDERAL DEL TRABAJO STPS
6	1	0	1	4	5	ESTÍMULOS NO FISCALES POR INDEMNIZACIÓN POR CHEQUES DEVUELTOS
6	1	0	1	4	6	MULTAS NO FISCALES POR LA LEY DE PROTECCIÓN AL PATRIMONIO CULTURAL (ART. 118)
6	1	0	1	4	7	MULTAS NO FISCALES SANCIÓN PADRÓN ÚNICO DE PRODUCTORES AGROPECUARIOS ART. 94 LEY DE DESARROLLO RURAL INTEGRAL SUSTENTABLE
6	1	0	1	4	8	PARTE ACTUALIZADA MULTAS NO FISCALES POR EL DEPARTAMENTO ESTATAL DE PROFESIONES
6	1	0	1	4	9	PARTE ACTUALIZADA MULTAS NO FISCALES A LA LEY DE PROFESIONES
6	1	0	1	5	0	PARTE ACTUALIZADA MULTAS NO FISCALES POR INFRACCIONES A LA LEY ECOLÓGICA
6	1	0	1	5	1	PARTE ACTUALIZADA MULTAS NO FISCALES POR LA SECRETARÍA DE DESARROLLO RURAL
6	1	0	1	5	2	PARTE ACTUALIZADA MULTAS NO FISCALES POR LA LEY GENERAL Y ESTATAL DE SALUD (COESPRIS)
6	1	0	1	5	3	PARTE ACTUALIZADA MULTAS NO FISCALES POR LA SECRETARÍA DE HACIENDA DE GOBIERNO DEL ESTADO (RESPONSABILIDADES)
6	1	0	1	5	4	PARTE ACTUALIZADA MULTAS NO FISCALES JUNTA LOCAL DE CONCILIACIÓN Y ARBITRAJE
6	1	0	1	5	5	PARTE ACTUALIZADA MULTAS NO FISCALES POR LA SECRETARÍA DE LA FUNCIÓN PÚBLICA
6	1	0	1	5	6	PARTE ACTUALIZADA MULTAS NO FISCALES POR EL INSTITUTO ESTATAL ELECTORAL
6	1	0	1	5	7	PARTE ACTUALIZADA MULTAS NO FISCALES POR LA JUNTA ARBITRAL PARA TRABAJADORES DEL ESTADO
6	1	0	1	5	8	PARTE ACTUALIZADA MULTAS NO FISCALES POR LA SECRETARÍA DE GOBIERNO DEL ESTADO
6	1	0	1	5	9	PARTE ACTUALIZADA MULTAS NO FISCALES ESTATALES ADMINISTRATIVAS (GENÉRICA)
6	1	0	1	6	0	PARTE ACTUALIZADA MULTAS NO FISCALES POR LA SECRETARÍA GENERAL DE GOBIERNO DEL ESTADO
6	1	0	1	6	1	PARTE ACTUALIZADA MULTAS NO FISCALES POR EL SUPREMO TRIBUNAL DE JUSTICIA DEL ESTADO DE CHIHUAHUA
6	1	0	1	6	2	PARTE ACTUALIZADA MULTAS NO FISCALES POR INFRACCIONES A LA LEY DE TRANSPARENCIA Y ACCESO A LA INFORMACIÓN PÚBLICA
6	1	0	1	6	3	PARTE ACTUALIZADA MULTAS NO FISCALES POR LA LEY FEDERAL DEL TRABAJO SECRETARIA DEL TRABAJO Y PREVISIÓN SOCIAL
6	1	0	1	6	4	MULTAS NO FISCALES POR INFRACCIONES AL REGLAMENTO DE LA LEY DE PROTECCIÓN CIVIL
6	1	0	1	6	5	MULTAS NO FISCALES UNIVERSIDAD TECNOLÓGICA DE LA BABICORA MULTA BIBLIOTECA POR DÍA ATRASO
6	1	0	1	6	6	MULTAS NO FISCALES UNIVERSIDAD TECNOLÓGICA DE CHIHUAHUA MULTA POR INSCRIPCIÓN EXTEMPORÁNEA

# RUBRO DE INGRESOS

2022

## DESCRIPCIÓN

RUBRO DE INGRESOS	TIPO	CLASE	CLASE 2	CONCEPTO	CONCEPTO 2	DESCRIPCIÓN
6	1	0	1	6	7	MULTAS NO FISCALES UNIVERSIDAD TECNOLÓGICA DE CHIHUAHUA MULTA BIBLIOTECA
6	1	0	1	6	8	MULTAS NO FISCALES UNIVERSIDAD TECNOLÓGICA DE CHIHUAHUA SUR MULTA BIBLIOTECA
6	1	0	1	6	9	MULTAS NO FISCALES UNIVERSIDAD TECNOLÓGICA DE CIUDAD JUÁREZ MULTAS DE BIBLIOTECA POR DÍA
6	1	0	1	7	0	MULTAS NO FISCALES UNIVERSIDAD TECNOLÓGICA DE PARRAL SANCIÓN POR PAGO EXTEMPORÁNEO
6	1	0	1	7	1	MULTAS NO FISCALES UNIVERSIDAD TECNOLÓGICA DE PARRAL MULTA POR ENTREGA DE LIBROS A DESTIEMPO
6	1	0	1	7	2	MULTAS NO FISCALES UNIVERSIDAD TECNOLÓGICA PASO DEL NORTE MULTAS DE BIBLIOTECA POR DÍA DE ATRASO
6	1	0	1	7	3	MULTAS NO FISCALES COBACH MULTA DE BIBLIOTECA CUOTA DIARIA POR LIBRO
6	1	0	2	0	0	<b>REINTEGROS</b>
6	1	0	2	0	1	RECUPERACIONES
6	1	0	2	0	2	DEVOLUCIONES SOBRE SERVICIOS PERSONALES
6	1	0	2	0	3	DIFERENCIAS A FAVOR
6	1	0	2	0	4	DIFERENCIAS A FAVOR POR REDONDEO EN CENTAVOS
6	1	0	2	0	5	DIFERENCIAS A FAVOR POR EXTRAVÍO DE VALORES
6	1	0	2	0	6	DIFERENCIAS A FAVOR MENORES DE 10 PESOS DESCUENTO POR NÓMINA
6	1	0	2	0	7	DIFERENCIAS A FAVOR CONDONACIONES
6	1	0	2	0	8	DIFERENCIAS EN ARQUEO
6	1	0	2	0	9	RECUPERACIÓN DE GASTOS - SERVICIO FOTOCOPIAS
6	1	0	2	1	0	RECUPERACIÓN DE GASTOS DE OBRA PÚBLICA
6	1	0	2	1	1	RECUPERACIÓN DE GASTOS
6	1	0	2	1	2	RECUPERACIÓN DE GASTOS POR LLAMADA TELEFÓNICA PARA TRAMITES VEHICULARES
6	1	0	2	1	3	RECUPERACIÓN DE GASTOS DE CURSOS DE VERANO DEL CECADE
6	1	0	2	1	4	RECUPERACIÓN DE GASTOS DEL C-4
6	1	0	2	1	5	RECUPERACIÓN DE GASTOS DE LA DIVISIÓN DE VIALIDAD DE LA DIRECCIÓN DE TRÁNSITO
6	1	0	2	1	6	RECUPERACIÓN POR REPOSICIÓN DE TARJETAS TICKET CARD COMBUSTIBLE-FISCALIA
6	1	0	2	1	7	RECUPERACIÓN DE GASTOS INTERESTATALES
6	1	0	2	1	8	RECUPERACIÓN DE GASTOS LIBRAMIENTO ORIENTE
6	1	0	2	1	9	RECUPERACIÓN POR DAÑOS A CARRETERAS
6	1	0	2	2	0	RECUPERACIÓN POR GASTOS EXTRAORDINARIOS DE EJECUCIÓN
6	1	0	2	2	1	RECUPERACIÓN POR GASTOS POR LA PROTECCIÓN Y ASISTENCIA A TESTIGOS
6	1	0	2	2	2	RECUPERACIÓN POR REPOSICIÓN DE EQUIPO-FISCALIA
6	1	0	2	2	3	RECUPERACIÓN POR SERVICIOS DE MENSAJERÍA
6	1	0	2	2	4	RECUPERACIÓN POR CHEQUES CANCELADOS DE EJERCICIOS ANTERIORES
6	1	0	2	2	5	REMATE DE VEHÍCULOS PROGRAMA DE REORDENAMIENTO DE LA HACIENDA PÚBLICA ESTATAL (PROREHP)
6	1	0	2	2	6	RECUPERACIÓN DE GASTO DESEMBOLSO DE CRÉDITO
6	1	0	2	2	7	REPOSICIÓN DE LAS TARJETAS DE ACCESO
6	1	0	2	2	8	REINTEGRO JUSTICIA POR CHIHUAHUA
6	1	0	2	2	9	DEVOLUCIONES SOBRE SERVICIOS PERSONALES SECRETARÍA DE CULTURA PROGRAMA PACMYC
6	1	0	2	3	0	DEVOLUCIONES SOBRE SERVICIOS PERSONALES SECRETARÍA DE CULTURA PROGRAMA FOMENTO A LA LECTURA
6	1	0	2	3	1	DEVOLUCIONES SOBRE SERVICIOS PERSONALES SECRETARÍA DE CULTURA PROGRAMA FONDO ESTATAL
6	1	0	2	3	2	DEVOLUCIONES SOBRE SERVICIOS PERSONALES SECRETARÍA DE CULTURA PROGRAMA PÚBLICOS ESPECÍFICOS
6	1	0	2	3	3	DEVOLUCIONES SOBRE SERVICIOS PERSONALES SECRETARÍA DE CULTURA PROGRAMA INFANTIL
6	1	0	2	3	4	ESTIMULO FISCAL EDO/MUN Y ORG DESC RECUPERACIÓN DE GASTOS POR LLAMADA TELEFÓNICA PARA TRAMITES VEHICULARES
6	1	0	2	3	5	REINTEGRO-RECAUDACION DE RENTAS-AUDITORIAS
6	1	0	2	3	6	RECUPERACIÓN POR GASTOS G1 02 PROGRAMA BECAS NACIONALES MANUTENCIÓN
6	1	0	2	3	7	RECUPERACIÓN DE GASTOS CONTRIBUCIONES EXTRAORDINARIAS
6	1	0	2	3	8	FONDO DE ADMINISTRACIÓN PARA LA ACADEMIA REGIONAL DE SEGURIDAD PÚBLICA DEL NOROESTE (FAARSEG)
6	1	0	2	3	9	RECUPERACIÓN DE GASTOS DE CAMPAÑA
6	1	0	2	4	0	REINTEGROS FAM
6	1	0	2	4	1	REINTEGROS FONDOS MIXTOS CULTURA
6	1	0	2	4	2	EXTINCIÓN DEL FIDEICOMISO FURBE
6	1	0	2	4	3	RECUPERACIÓN FONDOS MIXTOS CONACYT
6	1	0	2	4	4	RECUPERACIÓN POR REPOSICIÓN DE ACTIVOS
6	1	0	2	4	5	RECUPERACIÓN POR DAÑOS DE BIENES INMUEBLES
6	1	0	2	4	6	TERMINACIÓN CONVENIO PROATEC
6	1	0	3	0	0	<b>RECURSOS Y APORTACIONES PARA OBRA PÚBLICA</b>
6	1	0	3	0	1	RECURSOS Y APORTACIONES PARA OBRA PÚBLICA
6	1	0	3	0	2	RECUPERACIÓN DE OBRA PÚBLICA
6	1	0	3	0	3	RECURSOS PARA OBRA PÚBLICA
6	1	0	3	0	4	RETENCIONES DE OBRA
6	1	0	3	0	5	APORTACIONES PARA OBRA PÚBLICA
6	1	0	3	0	6	SUPERVISIÓN Y CONTROL DE OBRA
6	1	0	3	0	7	SUPERVISIÓN DE OBRAS, 1 AL MILLAR
6	1	0	3	0	8	SUPERVISIÓN DE OBRAS, 2 AL MILLAR
6	1	0	4	0	0	<b>APORTACIONES A PROGRAMAS</b>
6	1	0	4	0	1	APORTACIONES A PROGRAMAS
6	1	0	4	0	2	APORTACIONES AL FESTIVAL DE TURISMO AVENTURA

# RUBRO DE INGRESOS

2022

## DESCRIPCIÓN

RUBRO DE INGRESOS	TIPO	CLASE	CLASE 2	CONCEPTO	CONCEPTO 2	DESCRIPCIÓN
6	1	0	4	0	3	APORTACIONES DEL INFONAVIT A ESCUELA DE TRABAJO SOCIAL DEL ESTADO PARA ENTREVISTAS SOCIOECONÓMICAS
6	1	0	4	0	4	APORTACIONES PARA CAPACITACIÓN DE SEGURIDAD PRIVADA
6	1	0	4	0	5	CABALGATA VILLISTA
6	1	0	4	0	6	CONSEJO DE NOTARIOS DEL ESTADO DE CHIHUAHUA
6	1	0	4	0	7	CONVENIO NACIONAL DE DIRECTORES DE TRÁNSITO
6	1	0	4	0	8	CUOTAS INSCRIPCIÓN PARA LICITACIÓN
6	1	0	4	0	9	EVENTOS DEPORTIVOS Y CULTURALES
6	1	0	4	1	0	EXAMEN SANGUÍNEO BASADO EN LA TÉCNICA DE PORTA EVIDENCIA MÉDICA
6	1	0	4	1	1	EXAMEN Y MATERIAL DIDÁCTICO DE PREPARATORIA ABIERTA
6	1	0	4	1	2	EXAMENES EXTRAORDINARIOS DE REGULARIZACIÓN BACHILLERATO
6	1	0	4	1	3	EXAMENES EXTRAORDINARIOS DE REGULARIZACIÓN LICENCIATURA INGENIERÍA
6	1	0	4	1	4	EXAMENES EXTRAORDINARIOS DE REGULARIZACIÓN MAESTRÍA
6	1	0	4	1	5	SECRETARÍA DE RELACIONES EXTERIORES PASAPORTE CHIHUAHUA Y JUÁREZ
6	1	0	4	1	6	SECRETARÍA DE RELACIONES EXTERIORES PASAPORTE FOTO
6	1	0	4	1	7	SECRETARÍA DE RELACIONES EXTERIORES PASAPORTE RESTO DEL ESTADO
6	1	0	4	1	8	SECRETARÍA DE RELACIONES EXTERIORES PASAPORTE COPIA
6	1	0	4	1	9	PAGO PARA ERRADICACIÓN DE TUBERCULOSIS BOVINA
6	1	0	4	2	0	PERMISO PARA CONSUMO DE CERVEZA, VINOS Y LICORES EN EVENTOS SOCIALES
6	1	0	4	2	1	PLÁSTICAS SOBRE PLANIFICACIÓN FAMILIAR (COESPO)
6	1	0	4	2	2	PROGRAMA GENERACIÓN 10
6	1	0	4	2	3	PROYECTO DE REMEDIACIÓN AMBIENTAL PARA EL ÁREA DEL ZOOLOGICO DE LA CD. DE CHIHUAHUA
6	1	0	4	2	4	SUPERVISIÓN DE CRUCE DE PAVIMENTO
6	1	0	4	2	5	TELEBACHILLERATO
6	1	0	4	2	6	TRANSPORTE PARA PERSONAS CON CAPACIDADES DIFERENTES
6	1	0	4	2	7	FERIA DE SANTA RITA
6	1	0	4	2	8	APORTACIONES POR EVALUACIONES EN LA ESCUELA ESTATAL DE POLICÍA
6	1	0	4	2	9	EXÁMENES DE CONTROL DE CONFIANZA PRACTICADOS A ELEMENTOS MUNICIPALES POR CENTROS DE CONFIANZA PERTENECIENTE A LA FISCALÍA GENERAL DEL ESTADO
6	1	0	4	3	0	APORTACIONES PARA EL PROGRAMA DE SEQUÍA
6	1	0	4	3	1	PRIMER CONGRESO MUNDIAL DE DERECHO DEL TRABAJO Y DE LA SEGURIDAD SOCIAL
6	1	0	4	3	2	APORTACIONES PARA CONSTRUCCIÓN DEL CENTRO DE JUSTICIA
6	1	0	4	3	3	INSCRIPCIONES DE PREPARATORIA ABIERTA
6	1	0	4	3	4	ARNE COM. LÁZARO CÁRDENAS
6	1	0	4	3	5	LIBROS Y ANTOLOGÍAS DE PREPARATORIA EN COMPETENCIAS
6	1	0	4	3	6	ADQUISICIÓN DE LIBROS PARA LA BIBLIOTECA DE LA ESCUELA ESTATAL DE POLICÍA (EEPOL)
6	1	0	4	3	7	PROGRAMA DE VERIFICACIÓN FISCAL
6	1	0	4	3	8	PROGRAMA DE CAPACITACIÓN DE ENTRENAMIENTO PARA PERSONAL DE ASUNTOS ANTINARCÓTICOS
6	1	0	4	3	9	PROGRAMA DE IDENTIFICACIÓN VEHICULAR TEMPORAL
6	1	0	4	4	0	EXPEDICIÓN DE DUPLICADO DE CERTIFICADO DE TERMINACIÓN DE ESTUDIOS DE PRAPARATORIA ABIERTA
6	1	0	4	4	1	INSCRIPCIÓN DE LA LICENCIATURA EN CRIMINOLOGÍA Y POLÍTICA CRIMINAL
6	1	0	4	4	2	PROGRAMA LIMPIA RECICLA Y GANA
6	1	0	4	4	3	PROGRAMA DE CÉDULA DE IDENTIFICACIÓN VEHICULAR 2016 VEHÍCULOS PESADOS
6	1	0	4	4	4	REPOSICIÓN POR ROBO O EXTRAVÍO DE CÉDULA DE IDENTIFICACIÓN VEHICULAR 2016 VEHÍCULOS PESADOS
6	1	0	4	4	5	PROGRAMA DE CÉDULA DE IDENTIFICACIÓN VEHICULAR 2016 VEHÍCULOS LIGEROS
6	1	0	4	4	6	REPOSICIÓN POR ROBO O EXTRAVÍO DE CÉDULA DE IDENTIFICACIÓN VEHICULAR 2016 VEHÍCULOS LIGEROS
6	1	0	4	4	7	DIFERENCIA DE \$1,000.00 (UN MIL PESOS 00/100 M.N.) DE CÉDULA DE IDENTIFICACIÓN VEHICULAR 2015
6	1	0	4	4	8	RECUPERACIONES POR GASTOS DE EJECUCIÓN
6	1	0	4	4	9	CONTRAPRESTACIONES DE LA CONCESIÓN DE FIBRA DEL ESTADO DE CHIHUAHUA CONCESIÓN FEDERAL
6	1	0	4	5	0	CONTRAPRESTACIONES DE LA CONCESIÓN DE FIBRA DEL ESTADO DE CHIHUAHUA CONCESIÓN ESTATAL
6	1	0	4	5	1	APORTACIONES POR SERVICIOS DE SEGURIDAD PERSONAL
6	1	0	4	5	2	APORTACIÓN A PROGRAMA FONDO REGIONAL PARA LA CULTURA Y LAS ARTES DEL NORESTE (FORCAN)
6	1	0	4	5	3	FONDO REGIONAL PARA LA INCLUSIÓN PRODUCTIVA Y ECONOMÍA SOLIDARIA (FIPES)
6	1	0	4	5	4	APORTACIÓN PARA EL FONDO ESTATAL DE SEGURIDAD PÚBLICA MUNICIPAL
6	1	0	4	5	5	APORTACIÓN PROYECTO DE ALUMBRADO PÚBLICO (PLEBISCITO)
6	1	0	4	5	6	CONVENIO FOMENTO EMPRESARIAL
6	1	0	4	5	7	APORTACIÓN HEROES DE LA SALUD
6	1	0	4	5	8	EVALUACIÓN DE CONTROL DE CONFIANZA A ELEMENTOS FEDERALES POR CENTROS DE CONFIANZA PERTENECIENTE A LA FISCALÍA GENERAL DEL ESTADO
6	1	0	4	5	9	APORTACIONES AL FONDO ESTATAL DE SEGURIDAD PUBLICA MUNICIPAL
6	1	0	4	6	0	APORTACIÓN AL PROGRAMA ALIMENTARIO Y EQUIPAMIENTO DE APOYO EMERGENTE COVID-20
6	1	0	4	6	1	APORTACIÓN PARQUE CENTRAL CIUDAD JUÁREZ
6	1	0	4	6	2	APORTACIÓN OBRAS ADICIONALES BRT
6	1	0	4	6	3	APORTACIÓN AL PROGRAMA ARSO
6	1	0	4	6	4	CONVENIO IIC/23/2021 APORTACIÓN DEL INSTITUTO DE INNOVACIÓN Y COMPETITIVIDAD
6	1	0	5	0	0	<b>DONATIVOS</b>
6	1	0	5	0	1	DONATIVOS
6	1	0	5	0	2	DONATIVOS POR SERVICIOS DE SEGURIDAD PERSONAL
6	1	0	5	0	3	DONATIVOS A LA ASOCIACIÓN FILARMÓNICA
6	1	0	5	0	4	CARAVANA POR LA DIGNIDAD
6	1	0	5	0	5	DONATIVOS FESTIVAL INTERNACIONAL

# RUBRO DE INGRESOS

2022

## DESCRIPCIÓN

RUBRO DE INGRESOS	TIPO	CLASE	CLASE 2	CONCEPTO	CONCEPTO 2	DESCRIPCIÓN
6	1	0	5	0	6	DONATIVO AL FONDO REGIONAL PARA LA INCLUSIÓN PRODUCTIVA Y ECONOMÍA SOLIDARIA (FIPES)
6	1	0	5	0	7	DONATIVO AL PROGRAMA HÉROES DE LA SALUD
6	1	0	5	0	8	DONACIÓN A LA UNIVERSIDAD TECNOLÓGICA DE CHIHUAHUA SUR DE LIBRO
6	1	0	5	0	9	DONACIÓN A LA UNIVERSIDAD TECNOLÓGICA DE PARRAL DE LIBROS
6	1	0	6	0	0	<b>REMANENTES DEL FIDEICOMISO DE CERTIFICADOS BURSÁTILES ISN</b>
6	1	0	6	0	1	REMANENTES DEL FIDEICOMISO DE CERTIFICADOS BURSÁTILES ISN
6	1	0	7	0	0	<b>REMANENTES DEL FIDEICOMISO DE CERTIFICADOS BURSÁTILES PEAJE</b>
6	1	0	7	0	1	REMANENTES DEL FIDEICOMISO DE CERTIFICADOS BURSÁTILES PEAJE
6	1	0	8	0	0	<b>FONDO DE DESARROLLO DE INFRAESTRUCTURA (FODEIN)</b>
6	1	0	8	0	1	FONDO DE DESARROLLO DE INFRAESTRUCTURA (FODEIN)
6	1	0	9	0	0	<b>MANTENIMIENTO Y OPERACIÓN DE CARRETERAS DE CUOTA FIDEICOMITIDAS</b>
6	1	0	9	0	1	MANTENIMIENTO Y OPERACIÓN DE CARRETERAS DE CUOTA FIDEICOMITIDAS
6	1	0	9	0	2	MANTENIMIENTO MENOR CARRETERAS DE CUOTA FIDEICOMITIDAS
6	1	0	9	0	3	MANTENIMIENTO MAYOR CARRETERAS DE CUOTA FIDEICOMITIDAS
6	1	0	9	0	4	GASTOS DE OPERACIÓN CARRETERAS DE CUOTA FIDEICOMITIDAS
6	1	0	9	0	5	GASTOS DE CASSETAS CARRETERAS DE CUOTA FIDEICOMITIDAS
6	1	1	0	0	0	<b>MANTENIMIENTO Y OPERACIÓN DE CARRETERAS DE CUOTA NO FIDEICOMITIDAS</b>
6	1	1	0	0	1	MANTENIMIENTO Y OPERACIÓN DE CARRETERAS DE CUOTA NO FIDEICOMITIDAS
6	1	1	0	0	2	MANTENIMIENTO MENOR CARRETERAS DE CUOTA NO FIDEICOMITIDAS
6	1	1	0	0	3	MANTENIMIENTO MAYOR CARRETERAS DE CUOTA NO FIDEICOMITIDAS
6	1	1	0	0	4	GASTOS DE OPERACIÓN CARRETERAS DE CUOTA NO FIDEICOMITIDAS
6	1	1	0	0	5	GASTOS DE CASSETAS CARRETERAS DE CUOTA NO FIDEICOMITIDAS
6	1	1	0	0	6	REPARACIÓN DE DAÑOS AL EQUIPAMIENTO DE PLAZAS DE COBRO
6	1	1	1	0	0	<b>PROYECTO DE MODERNIZACIÓN DEL SISTEMA DE TELEPEAJE Y PEAJE</b>
6	1	1	1	0	1	PROYECTO DE MODERNIZACIÓN DEL SISTEMA DE TELEPEAJE Y PEAJE
6	1	1	2	0	0	<b>MANTENIMIENTO Y OPERACIÓN DEL PUENTE INTERNACIONAL CÓRDOVA DE LAS AMÉRICAS</b>
6	1	1	2	0	1	MANTENIMIENTO Y OPERACIÓN DEL PUENTE INTERNACIONAL CÓRDOVA DE LAS AMÉRICAS
6	1	1	3	0	0	<b>DIRECCIÓN DE LA DIVISIÓN DE SEGURIDAD BANCARIA, COMERCIAL E INDUSTRIAL A EDIFICIOS Y PERSONAS SECTOR PÚBLICO</b>
6	1	1	3	0	1	DIRECCIÓN DE LA DIVISIÓN DE SEGURIDAD BANCARIA, COMERCIAL E INDUSTRIAL A EDIFICIOS Y PERSONAS SECTOR PÚBLICO
6	1	1	3	0	2	SERVICIO DE OFICIAL (TARIFA FIJA) SECTOR PÚBLICO SECTOR PÚBLICO
6	1	1	3	0	3	SERVICIO DE SUBOFICIAL A (TARIFA FIJA) SECTOR PÚBLICO
6	1	1	3	0	4	VESTUARIO (ABIERTA) SECTOR PÚBLICO
6	1	1	3	0	5	EQUIPO (ABIERTA) SECTOR PÚBLICO
6	1	1	3	0	6	SERVICIO DE SUBOFICIAL B (TARIFA FIJA) SECTOR PÚBLICO
6	1	1	3	0	7	RECARGOS SECTOR PÚBLICO
6	1	1	3	0	8	ANÁLISIS DE RIESGO (TARIFA FIJA) SECTOR PÚBLICO
6	1	1	4	0	0	<b>SECRETARÍA DE CULTURA CONVENIOS MIXTOS</b>
6	1	1	4	0	1	SECRETARÍA DE CULTURA CONVENIOS MIXTOS
6	1	1	4	0	2	SECRETARÍA DE CULTURA PROGRAMA YOREME
6	1	1	4	0	3	SECRETARÍA DE CULTURA PROGRAMA INDÍGENA
6	1	1	4	0	4	SECRETARÍA DE CULTURA PROGRAMA JUVENIL
6	1	1	4	0	5	PROGRAMA DE DESARROLLO CULTURAL MUNICIPAL DE CHIHUAHUA
6	1	1	4	0	6	SECRETARÍA DE CULTURA PROGRAMA FOMENTO A LA LECTURA
6	1	1	4	0	7	SECRETARÍA DE CULTURA PROGRAMA INFANTIL
6	1	1	4	0	8	SECRETARÍA DE CULTURA PROGRAMA PÚBLICOS ESPECÍFICOS
6	1	1	4	0	9	SECRETARÍA DE CULTURA PROGRAMA FONDO ESTATAL
6	1	1	4	1	0	SECRETARÍA DE CULTURA PROGRAMA FONDO REGIONAL
6	1	1	4	1	1	SECRETARÍA DE CULTURA PROGRAMA COORDINACIÓN FONDO REGIONAL
6	1	1	4	1	2	PROGRAMAS CULTURALES CONACULTA
6	1	1	4	1	3	FESTIVAL DE LA CIUDAD MUNICIPIO DE JUÁREZ
6	1	1	4	1	4	FESTIVAL DE LA NUEZ
6	1	1	4	1	5	FESTIVAL CHIHUAHUENSE
6	1	1	4	1	6	FESTIVAL INTERNACIONAL DE LA MANZANA
6	1	1	4	1	7	PECDA PROGRAMA DE ESTÍMULO A LA CREACIÓN Y AL DESARROLLO ARTÍSTICO (PARTE ESTATAL)
6	1	1	4	1	8	PROGRAMA DE APOYO A LAS CULTURAS MUNICIPALES Y COMUNITARIAS PACMYC (PARTE ESTATAL)
6	1	1	4	1	9	PROGRAMA DE DESARROLLO CULTURAL PARA LA JUVENTUD
6	1	1	6	0	0	<b>BENEFICIOS FISCALES EN MATERIA DEL IMPUESTO SOBRE LA RENTA</b>
6	1	1	6	0	1	BENEFICIOS FISCALES EN MATERIA DEL IMPUESTO SOBRE LA RENTA

# RUBRO DE INGRESOS

2022

## DESCRIPCIÓN

RUBRO DE INGRESOS	TIPO	CLASE	CLASE 2	CONCEPTO	CONCEPTO 2	DESCRIPCIÓN
6	1	1	7	0	0	FONDO DE INFRAESTRUCTURA Y FINANCIAMIENTO PARA EL DESARROLLO
6	1	1	7	0	1	FONDO DE INFRAESTRUCTURA Y FINANCIAMIENTO PARA EL DESARROLLO
6	1	1	8	0	0	IMPORTACIÓN DEFINITIVA DE VEHÍCULOS AUTOMOTORES USADOS
6	1	1	8	0	1	IMPORTACIÓN DEFINITIVA DE VEHÍCULOS AUTOMOTORES USADOS
6	1	1	9	0	0	LIBRAMIENTO ORIENTE
6	1	1	9	0	1	LIBRAMIENTO ORIENTE
6	1	1	9	0	2	UTILIDAD LIBRAMIENTO ORIENTE
6	1	2	0	0	0	ASOFIS - CONAC
6	1	2	0	0	1	ASOFIS - CONAC
6	1	2	1	0	0	SECRETARÍA DE DESARROLLO RURAL
6	1	2	1	0	1	PASE DEPORTIVO (ANUAL) DESARROLLO RURAL
6	1	2	2	0	0	GESTIÓN Y MANTENIMIENTO INTERACCIONES
6	1	2	2	0	1	GESTIÓN Y MANTENIMIENTO INTERACCIONES
6	1	2	3	0	0	AUDITORIA SUPERIOR
6	1	2	3	0	1	COSTOS DE PARTICIPACIÓN EN LICITACIONES PÚBLICAS
6	1	2	4	0	0	INDEMNIZACIONES NO FISCALES
6	1	2	4	0	1	INDEMNIZACIÓN SINIESTRO DE VEHÍCULO
6	1	2	4	0	2	INDEMNIZACIÓN SEGURO AGRÍCOLA CATASTRÓFICO (SAC)
6	1	2	4	0	3	INDEMNIZACIÓN SWAPS
6	1	2	4	0	4	INDEMNIZACIÓN SECRETARÍA DE CULTURA
6	1	2	5	0	0	PENAS CONVENCIONALES POR INCUMPLIMIENTO DE CONTRATO
6	1	2	5	0	1	PENAS CONVENCIONALES POR INCUMPLIMIENTO DE CONTRATO
6	1	2	6	0	0	REMANENTES VALOR MERCADO BCC
6	1	2	6	0	1	REMANENTES VALOR MERCADO BCC
6	1	2	8	0	0	RECURSOS NO EJERCIDOS
6	1	2	8	0	1	RECURSOS NO EJERCIDOS ESTATALES
6	1	2	8	0	2	RECURSOS NO EJERCIDOS MUNICIPIOS
6	1	2	9	0	0	OTROS REMANENTES
6	1	2	9	0	1	REMANENTES FONDO PARA EL DESARROLLO FORESTAL SUSTENTABLE EN EL ESTADO FIDEFOSE
6	1	3	0	0	0	OTROS APROVECHAMIENTOS
6	1	3	0	0	1	DIVIDENDOS PÓLIZAS DE SEGURO DE VIDA PERSONAL EDUCACIÓN
6	1	3	0	0	2	PAGO DE FIANZAS
6	2	0	0	0	0	APROVECHAMIENTOS PATRIMONIALES
6	2	0	1	0	0	APROVECHAMIENTOS PATRIMONIALES
6	2	0	1	0	1	ENAJENACION DE VEHICULOS Y EQUIPO DE TRANSPORTE
6	2	0	1	0	2	EDIFICIOS NO HABITACIONALES
6	3	0	0	0	0	ACCESORIOS DE APROVECHAMIENTOS
6	3	0	1	0	0	ACCESORIOS DE APROVECHAMIENTOS
6	3	0	1	0	1	ACCESORIOS DE APROVECHAMIENTOS
6	9	0	0	0	0	APROVECHAMIENTOS NO COMPRENDIDOS EN LA LEY DE INGRESOS VIGENTE, CAUSADOS EN EJERCICIOS FISCALES ANTERIORES PENDIENTES DE LIQUIDACIÓN O PAGO
7	0	0	0	0	0	INGRESOS POR VENTA DE BIENES, PRESTACIÓN DE SERVICIOS Y OTROS INGRESOS
7	1	0	0	0	0	INGRESOS POR VENTA DE BIENES Y PRESTACIÓN DE SERVICIOS DE INSTITUCIONES PÚBLICAS DE SEGURIDAD SOCIAL
7	2	0	0	0	0	INGRESOS POR VENTA DE BIENES Y PRESTACIÓN DE SERVICIOS DE EMPRESAS PRODUCTIVAS DEL ESTADO
7	3	0	0	0	0	INGRESOS POR VENTA DE BIENES Y PRESTACIÓN DE SERVICIOS DE ENTIDADES PARAESTATALES Y FIDEICOMISOS NO EMPRESARIALES Y NO FINANCIEROS
7	4	0	0	0	0	INGRESOS POR VENTA DE BIENES Y PRESTACIÓN DE SERVICIOS DE ENTIDADES PARAESTATALES EMPRESARIALES NO FINANCIERAS CON PARTICIPACIÓN ESTATAL MAYORITARIA
7	5	0	0	0	0	INGRESOS POR VENTA DE BIENES Y PRESTACIÓN DE SERVICIOS DE ENTIDADES PARAESTATALES EMPRESARIALES FINANCIERAS MONETARIAS CON PARTICIPACIÓN ESTATAL MAYORITARIA

# RUBRO DE INGRESOS

2022

## DESCRIPCIÓN

RUBRO DE INGRESOS	TIPO	CLASE	CLASE 2	CONCEPTO	CONCEPTO 2	DESCRIPCIÓN
7	6	0	0	0	0	INGRESOS POR VENTA DE BIENES Y PRESTACIÓN DE SERVICIOS DE ENTIDADES PARAESTATALES EMPRESARIALES FINANCIERAS NO MONERARIAS CON PARTICIPACIÓN ESTATAL MAYORITARIA
7	7	0	0	0	0	INGRESOS POR VENTA DE BIENES Y PRESTACIÓN DE SERVICIOS DE FIDEICOMISOS FINANCIEROS PÚBLICOS CON PARTICIPACIÓN ESTATAL MAYORITARIA
7	8	0	0	0	0	INGRESOS POR VENTA DE BIENES Y PRESTACIÓN DE SERVICIOS DE LOS PODERES LEGISLATIVO Y JUDICIAL, Y DE LOS ÓRGANOS AUTÓNOMOS
7	9	0	0	0	0	OTROS INGRESOS
8	0	0	0	0	0	PARTICIPACIONES, APORTACIONES, CONVENIOS, INCENTIVOS DERIVADOS DE LA COLABORACIÓN FISCAL Y FONDOS DISTINTOS DE APORTACIONES
8	1	0	0	0	0	PARTICIPACIONES
8	1	0	1	0	0	FONDO GENERAL DE PARTICIPACIONES
8	1	0	1	0	1	FONDO GENERAL DE PARTICIPACIONES
8	1	0	1	0	2	FONDO GENERAL DE PARTICIPACIONES AJUSTE
8	1	0	1	0	3	FONDO GENERAL DE PARTICIPACIONES AJUSTE FIES
8	1	0	1	0	4	FONDO GENERAL DE PARTICIPACIONES AJUSTE FEIEF
8	1	0	2	0	0	FONDO DE FOMENTO MUNICIPAL
8	1	0	2	0	1	FONDO DE FOMENTO MUNICIPAL
8	1	0	2	0	2	FONDO DE FOMENTO MUNICIPAL AJUSTE
8	1	0	2	0	3	FONDO DE FOMENTO MUNICIPAL AJUSTE FEIEF
8	1	0	3	0	0	FONDO DE FISCALIZACIÓN Y RECAUDACIÓN
8	1	0	3	0	1	FONDO DE FISCALIZACIÓN Y RECAUDACIÓN
8	1	0	3	0	2	FONDO DE FISCALIZACIÓN Y RECAUDACIÓN AJUSTE
8	1	0	3	0	3	FONDO DE FISCALIZACIÓN Y RECAUDACIÓN FEIEF
8	1	0	4	0	0	IMPUESTO ESPECIAL SOBRE PRODUCCIÓN Y SERVICIO
8	1	0	4	0	1	IMPUESTO ESPECIAL SOBRE PRODUCCIÓN Y SERVICIO
8	1	0	4	0	2	IMPUESTO ESPECIAL SOBRE PRODUCCIÓN Y SERVICIO AJUSTE
8	1	0	5	0	0	IMPUESTO ESPECIAL SOBRE PRODUCCIÓN Y SERVICIO DE GASOLINA Y DIESEL
8	1	0	5	0	1	IMPUESTO ESPECIAL SOBRE PRODUCCIÓN Y SERVICIO DE GASOLINA Y DIESEL
8	1	0	5	0	2	IMPUESTO ESPECIAL SOBRE PRODUCCIÓN Y SERVICIO DE GASOLINA Y DIESEL AJUSTE
8	1	0	6	0	0	0.136 % DE LA RFP (MUNICIPIOS FRONTERIZOS)
8	1	0	6	0	1	0.136 % DE LA RFP (MUNICIPIOS FRONTERIZOS)
8	1	0	6	0	2	0.136 % DE LA RFP (MUNICIPIOS FRONTERIZOS) AJUSTE
8	1	0	7	0	0	FONDO ISR
8	1	0	7	0	1	FONDO ISR ESTATAL
8	1	0	7	0	2	FONDO ISR MUNICIPAL
8	2	0	0	0	0	APORTACIONES
8	2	0	1	0	0	FONDO DE APORTACIONES PARA LA NÓMINA EDUCATIVA Y GASTO OPERATIVO
8	2	0	1	0	1	FONDO DE APORTACIONES PARA LA NÓMINA EDUCATIVA Y GASTO OPERATIVO SERVICIOS PERSONALES
8	2	0	1	0	2	FONDO DE APORTACIONES PARA LA NÓMINA EDUCATIVA Y GASTO OPERATIVO OTROS DE GASTO CORRIENTE
8	2	0	1	0	3	FONDO DE APORTACIONES PARA LA NÓMINA EDUCATIVA Y GASTO OPERATIVO OTROS DE GASTO DE OPERACIÓN
8	2	0	2	0	0	FONDO DE APORTACIONES PARA LOS SERVICIOS DE SALUD
8	2	0	2	0	1	FONDO DE APORTACIONES PARA LOS SERVICIOS DE SALUD
8	2	0	3	0	0	FONDO DE APORTACIÓN PARA LA INFRAESTRUCTURA SOCIAL
8	2	0	3	0	1	FONDO DE APORTACIONES PARA LA INFRAESTRUCTURA SOCIAL PARA LAS ENTIDADES FEDERATIVAS
8	2	0	3	0	2	FONDO DE APORTACIONES PARA LA INFRAESTRUCTURA SOCIAL MUNICIPAL
8	2	0	4	0	0	FONDO DE APORTACIONES PARA EL FORTALECIMIENTO DE LOS MUNICIPIOS
8	2	0	4	0	1	FONDO DE APORTACIONES PARA EL FORTALECIMIENTO DE LOS MUNICIPIOS
8	2	0	5	0	0	FONDO DE APORTACIONES MÚLTIPLES
8	2	0	5	0	1	FAM ASISTENCIA SOCIAL
8	2	0	5	0	2	FAM INFRAESTRUCTURA EDUCATIVA BÁSICA
8	2	0	5	0	3	FAM INFRAESTRUCTURA EDUCATIVA MEDIA SUPERIOR
8	2	0	5	0	4	FAM INFRAESTRUCTURA EDUCATIVA SUPERIOR
8	2	0	6	0	0	FONDO DE APORTACIONES PARA LA EDUCACIÓN TECNOLÓGICA Y DE ADULTOS

# RUBRO DE INGRESOS 2022 DESCRIPCIÓN

RUBRO DE INGRESOS TIPO	CLASE 1	CLASE 2	CONCEPTO	CONCEPTO 2	DESCRIPCIÓN	
8	2	0	6	0	1	FAETA EDUCACIÓN TECNOLÓGICA (CONALEP)
8	2	0	6	0	2	FAETA EDUCACIÓN DE ADULTOS (INEA)
8	2	0	7	0	0	<b>FONDO DE APORTACIONES PARA LA SEGURIDAD PÚBLICA</b>
8	2	0	7	0	1	FONDO DE APORTACIONES PARA LA SEGURIDAD PÚBLICA
8	2	0	8	0	0	<b>FONDO DE APORTACIONES PARA EL FORTALECIMIENTO DE LAS ENTIDADES FEDERATIVAS</b>
8	2	0	8	0	1	FONDO DE APORTACIONES PARA EL FORTALECIMIENTO DE LAS ENTIDADES FEDERATIVAS
8	3	0	0	0	0	<b>CONVENIOS</b>
8	3	0	1	0	0	<b>DE LA SECRETARÍA DE EDUCACIÓN PÚBLICA</b>
8	3	0	1	0	1	DE LA SECRETARÍA DE EDUCACIÓN PÚBLICA
8	3	0	1	0	2	PROGRAMA PARA EL DESARROLLO PROFESIONAL DOCENTE TIPO BÁSICO
8	3	0	1	0	3	PROGRAMA DE INCLUSIÓN Y EQUIDAD EDUCATIVA TIPO BASICO
8	3	0	1	0	4	PROGRAMA NACIONAL DE BECAS TIPO BÁSICO
8	3	0	1	0	5	PROGRAMA REFORMA EDUCATIVA
8	3	0	1	0	6	PROGRAMA DE FORTALECIMIENTO DE LA CALIDAD EDUCATIVA
8	3	0	1	0	7	PROGRAMA NACIONAL DE INGLES
8	3	0	1	0	8	PROGRAMA DE CONVIVENCIA ESCOLAR
8	3	0	1	0	9	PROGRAMA ESCUELAS DE TIEMPO COMPLETO
8	3	0	1	1	0	INSTITUTO CHIHUAHUENSE DE INFRAESTRUCTURA FISICA EDUCATIVA (ICHIFE)
8	3	0	1	1	1	INGRESO ORDINARIO COLEGIO DE BACHILLERES (COBACH)
8	3	0	1	1	2	TELEBACHILLERATO COMUNITARIO
8	3	0	1	1	3	BACHILLERATO INTERCULTURAL
8	3	0	1	1	4	INGRESO ORDINARIO COLEGIO DE ESTUDIOS CIENTIFICOS Y TECNOLOGICOS DEL ESTADO DE CHIHUAHUA (CECYTECH)
8	3	0	1	1	5	S244 INCLUSIÓN Y EQUIDAD EDUCATIVA CENTROS DE ATENCION A ESTUDIANTES CON DISCAPACIDAD (CAED)
8	3	0	1	1	6	FONDO CONCURSABLE DE INVERSION EN INFRAESTRUCTURA PARA EDUCACION MEDIA SUPERIOR
8	3	0	1	1	7	INGRESO ORDINARIO UNIVERSIDAD AUTONOMA DE CHIHUAHUA (UACH)
8	3	0	1	1	8	INGRESO ORDINARIO UNIVERSIDAD AUTONOMA DE JUAREZ (UACJ)
8	3	0	1	1	9	INGRESO ORDINARIO UNIVERSIDAD TECNOLOGICA DE CHIHUAHUA (UTCH)
8	3	0	1	2	0	INGRESO ORDINARIO UNIVERSIDAD POLITÉCNICA DE CHIHUAHUA (UPCH)
8	3	0	1	2	1	INGRESO ORDINARIO COLEGIO CHIHUAHUA
8	3	0	1	2	2	PROGRAMA PARA CARRERA DOCENTE UACH
8	3	0	1	2	3	PROGRAMA PARA CARRERA DOCENTE UACJ
8	3	0	1	2	4	PROGRAMA REFORMAS ESTRUCTURALES UACJ
8	3	0	1	2	5	PROGRAMA REFORMAS ESTRUCTURALES UACH
8	3	0	1	2	6	PROGRAMA DE FORTALECIMIENTO DE LA CALIDAD EN INSTITUCIONES EDUCATIVAS (PROFOCIE) UACJ
8	3	0	1	2	7	PROGRAMA DE FORTALECIMIENTO DE LA CALIDAD EN INSTITUCIONES EDUCATIVAS (PROFOCIE) UACH
8	3	0	1	2	8	PROGRAMA PARA LA EXPANSION DE LA OFERTA EDUCATIVA MEDIA SUPERIOR Y SUPERIOR (PROXOEE) UACH
8	3	0	1	2	9	PROGRAMA PARA LA EXPANSION DE LA OFERTA EDUCATIVA MEDIA SUPERIOR Y SUPERIOR (PROXOEE) UACJ
8	3	0	1	3	0	CONVENIO DE APOYO FINANCIERO DE RECURSOS PÚBLICOS FEDERALES EXTRAORDINARIOS UACH
8	3	0	1	3	1	CONVENIO DE APOYO FINANCIERO DE RECURSOS PÚBLICOS FEDERALES EXTRAORDINARIOS UACJ
8	3	0	1	3	2	PROGRAMA PARA EL DESARROLLO PROFESIONAL DOCENTE (PRODEP) UACH
8	3	0	1	3	3	PROGRAMA PARA EL DESARROLLO PROFESIONAL DOCENTE (PRODEP) UACJ
8	3	0	1	3	4	PROGRAMA PARA EL DESARROLLO PROFESIONAL DOCENTE (PRODEP) COLEGIO CHIHUAHUA
8	3	0	1	3	5	PROGRAMA DE APOYO AL DESARROLLO DE LA EDUCACIÓN SUPERIOR (PADES) UTCH
8	3	0	1	3	6	PROGRAMA DE APOYO AL DESARROLLO DE LA EDUCACIÓN SUPERIOR (PADES) UNIVERSIDAD POLITÉCNICA DE CHIHUAHUA
8	3	0	1	3	7	FORTALECIMIENTOS ESCUELAS NORMALES PACTEN
8	3	0	1	3	8	PROGRAMA NACIONAL DE BECAS DE EDUCACION SUPERIOR
8	3	0	1	3	9	PROGRAMA BECAS NACIONALES EDUCACION SUPERIOR MANUTENCIÓN
8	3	0	1	4	0	PROGRAMA BECA DE APOYO A LA PRACTICA INTENSIVA Y AL SERVICIO SOCIAL BAPISS
8	3	0	1	4	1	PROGRAMA DE CAPACITACIÓN DE ALTO NIVEL CENALTEC
8	3	0	1	4	2	INSTITUTO DE CAPACITACIÓN PARA EL TRABAJO DEL ESTADO DE CHIHUAHUA (ICATECH)
8	3	0	1	4	3	PROYECTO PARA EL AVANCE DE LA AUTONOMIA DE GESTIÓN ESCOLAR PAAGES
8	3	0	1	4	4	INGRESO ORDINARIO UNIVERSIDAD TECNOLÓGICA DE LA TARAHUMARA
8	3	0	1	4	5	INGRESO ORDINARIO UNIVERSIDAD TECNOLÓGICA DE PAQUIMÉ
8	3	0	1	4	6	INGRESO ORDINARIO INSTITUTO TECNOLÓGICO SUPERIOR DE NUEVO CASAS GRANDES
8	3	0	1	4	7	INGRESO ORDINARIO UNIVERSIDAD TECNOLÓGICA DE LA BABÍCORA
8	3	0	1	4	8	INGRESO ORDINARIO UNIVERSIDAD TECNOLÓGICA DE CHIHUAHUA SUR
8	3	0	1	4	9	INGRESO ORDINARIO UNIVERSIDAD TECNOLÓGICA DE PARRAL
8	3	0	1	5	0	INGRESO ORDINARIO UNIVERSIDAD TECNOLÓGICA DE CIUDAD JUÁREZ
8	3	0	1	5	1	INGRESO ORDINARIO UNIVERSIDAD TECNOLÓGICA PASO DEL NORTE
8	3	0	1	5	2	CONVENIO DE APOYO FINANCIERO DE RECURSOS PUBLICOS FEDERALES EXTRAORDINARIOS NO REGULARIZABLES UACH
8	3	0	1	5	3	PROGRAMA DE APOYO AL DESARROLLO DE LA EDUCACIÓN SUPERIOR (PADES) UACH
8	3	0	1	5	4	INGRESO ORDINARIO UNIVERSIDAD TECNOLÓGICA DE CAMARGO
8	3	0	1	5	5	FIDEICOMISO POTENCIALIZACION DEL FAM ESCUELAS AL 100
8	3	0	1	5	6	PROGRAMA EXPANSION DE LA EDUCACION INICIAL PARA EL EJERCICIO FISCAL 2018
8	3	0	1	5	7	PROGRAMA DE APOYO AL DESARROLLO DE LA EDUCACIÓN SUPERIOR (PADES) UACJ



# RUBRO DE INGRESOS

2022

## DESCRIPCIÓN

RUBRO DE INGRESOS	TIPO	CLASE	CLASE 2	CONCEPTO	CONCEPTO 2	DESCRIPCIÓN
8	3	0	1	5	8	PROGRAMA DE APOYO AL DESARROLLO DE LA EDUCACIÓN SUPERIOR (PADES) COLEGIO CHIHUAHUA
8	3	0	1	5	9	PROGRAMA DE FORTALECIMIENTO DE LA CALIDAD EDUCATIVA (SUPERIOR)
8	3	0	1	6	0	PROGRAMA PARA LA INCLUSIÓN Y EQUIDAD EDUCATIVA (SUPERIOR)
8	3	0	1	6	1	S297 PROGRAMA ATENCIÓN EDUCATIVA DE LA POBLACIÓN ESCOLAR MIGRANTE
8	3	0	1	6	2	S296 PROGRAMA ATENCIÓN A LA DIVERSIDAD DE LA EDUCACIÓN INDÍGENA
8	3	0	1	6	3	S295 FORTALECIMIENTO DE LOS SERVICIOS DE EDUCACIÓN ESPECIAL
8	3	0	1	6	4	S299 PROGRAMA DESARROLLO DE APRENDIZAJES SIGNIFICATIVOS DE EDUCACIÓN BÁSICA DASEB
8	3	0	1	6	5	PROGRAMA FORTALECIMIENTO A LA EXCELENCIA EDUCATIVA PROFEXE TIPO BÁSICO
8	3	0	1	6	6	PROGRAMA FORTALECIMIENTO A LA EXCELENCIA EDUCATIVA PROFEXE TIPO SUPERIOR
8	3	0	1	6	7	PROMAJOVEN
8	3	0	1	6	8	CONVENIO DE APOYO FINANCIERO DE RECURSOS PUBLICOS FEDERALES EXTRAORDINARIOS NO REGULARIZABLES UACJ
8	3	0	1	6	9	CONVENIO DE APOYO FINANCIERO DE RECURSOS PUBLICOS FEDERALES EXTRAORDINARIOS NO REGULARIZABLES COLEGIO DE CHIHUAHUA
8	3	0	2	0	0	<b>DE LA SECRETARÍA DE HACIENDA Y CRÉDITO PÚBLICO</b>
8	3	0	2	0	1	DE LA SECRETARÍA DE HACIENDA Y CRÉDITO PÚBLICO
8	3	0	2	0	2	ARMONIZACIÓN CONTABLE
8	3	0	2	0	3	PROYECTOS DE DESARROLLO REGIONAL
8	3	0	2	0	4	PROGRAMAS REGIONALES
8	3	0	2	0	5	FIDEICOMISO PARA LA INFRAESTRUCTURA DE LOS ESTADOS FIES
8	3	0	2	0	6	FONDO PARA LA ACCESIBILIDAD EN EL TRANSPORTE PÚBLICO PARA PERSONAS CON DISCAPACIDAD FOTRADIS
8	3	0	2	0	7	PROGRAMA DE DESARROLLO REGIONAL PDR
8	3	0	2	0	8	FORTALECIMIENTO FINANCIERO
8	3	0	2	0	9	FONDO PARA EL FORTALECIMIENTO FINANCIERO PARA INVERSIÓN
8	3	0	2	1	0	FONDO DE APOYO A MIGRANTES
8	3	0	2	1	1	FONDO PARA FRONTERAS
8	3	0	2	1	2	FONDO METROPOLITANO
8	3	0	2	1	3	FONDO PARA EL FORTALECIMIENTO DE LA INFRAESTRUCTURA ESTATAL Y MUNICIPAL FORTALECE
8	3	0	2	1	4	APOYO FINANCIERO EXTRAORDINARIO NO REGULARIZABLE
8	3	0	2	1	5	SÚMATE
8	3	0	3	0	0	<b>DE LA SECRETARÍA DEL MEDIO AMBIENTE Y RECURSOS NATURALES</b>
8	3	0	3	0	1	DE LA SECRETARÍA DEL MEDIO AMBIENTE Y RECURSOS NATURALES
8	3	0	3	0	2	FONDO PARA EL DESARROLLO FORESTAL SUSTENTABLE EN EL ESTADO FIDEFOSE
8	3	0	4	0	0	<b>DE LA SECRETARÍA DE SALUD</b>
8	3	0	4	0	1	DE LA SECRETARÍA DE SALUD
8	3	0	4	0	2	FORTALECIMIENTO DE ACCIONES DE SALUD PÚBLICA EN LAS ENTIDADES FEDERATIVAS AFASPE
8	3	0	4	0	3	PROGRAMA PROSPERA
8	3	0	4	0	4	PROGRAMA DE ACCIONES DE REDUCCIÓN EN EL USO DE SUSTANCIAS ADICTIVAS CRESCA
8	3	0	4	0	5	PROGRAMA EXAMEN NACIONAL PARA ASPIRANTES A RESIDENCIAS MEDICAS ENARM
8	3	0	4	0	9	FORTALECIMIENTO A LA ATENCION MEDICA
8	3	0	4	1	0	PORTABILIDAD INTERESTATALES
8	3	0	4	1	1	REGULACIÓN Y NORMATIVIDAD EN MATERIA SANITARIA
8	3	0	4	1	2	FONDO DE APORTACIONES PARA LOS SERVICIOS DE SALUD A LA COMUNIDAD
8	3	0	4	1	3	PROGRAMA G001
8	3	0	4	1	4	FONDO DE PROTECCIÓN CONTRA GASTOS CATASTRÓFICOS
8	3	0	4	1	5	CENTRO NACIONAL DE EQUIDAD DE GÉNERO Y SALUD REPRODUCTIVA (CNEGySR)
8	3	0	4	1	6	PROGRAMA ATENCIÓN A LA SALUD Y MEDICAMENTO GRATUITO PARA LA POBLACIÓN SIN SEGURIDAD SOCIAL 2019
8	3	0	4	1	7	INSABI
8	3	0	4	1	8	INSABI SEGURO MÉDICO SIGLO XXI
8	3	0	4	1	9	ACUERDO O.II.72-0516
8	3	0	4	2	0	ATENCIÓN A LA SALUD E023
8	3	0	5	0	0	<b>DE LA SECRETARÍA DE GOBERNACIÓN</b>
8	3	0	5	0	1	DE LA SECRETARÍA DE GOBERNACIÓN
8	3	0	5	0	2	PROGRAMA NACIONAL DE PREVENCIÓN DEL DELITO PRONAPRED
8	3	0	5	0	3	PROGRAMA DE FORTALECIMIENTO PARA LA SEGURIDAD PÚBLICA EN LOS MPIOs FORTASEG
8	3	0	5	0	4	PROGRAMA DE MODERNIZACION DE LOS REGISTROS PÚBLICOS DE LA PROPIEDAD Y CATASTROS
8	3	0	5	0	5	COMISIÓN NACIONAL PARA PREVENIR Y ERRADICAR LA VIOLENCIA CONTRA LAS MUJERES, CENTROS DE JUSTICIA PARA LAS MUJERES CONAVIM CEJUM
8	3	0	5	0	6	PROGRAMA DE REGISTRO E IDENTIFICACIÓN DE POBLACIÓN: FORTALECIMIENTO AL REGISTRO CIVIL DEL ESTADO DE CHIHUAHUA 2018
8	3	0	5	0	7	SOCORRO DE LEY
8	3	0	5	0	8	PROYECTO BÚSQUEDA DE PERSONAS
8	3	0	5	0	9	ALERTA DE VIOLENCIA DE GÉNERO CONTRA LAS MUJERES EN LOS ESTADOS Y MUNICIPIOS AVGM/CHIH/M4/FGE/57
8	3	0	5	1	0	ALERTA DE VIOLENCIA DE GENERO CONTRA LAS MUJERES EN LOS ESTADOS Y MUNICIPIOS AVGM/CHIH/M2/FGE/51
8	3	0	5	1	1	ALERTA DE VIOLENCIA DE GENERO CONTRA LAS MUJERES EN LOS ESTADOS Y MUNICIPIOS AVGM/CHIH/M1/SGG/72
8	3	0	6	0	0	<b>DE LA SECRETARÍA DE TURISMO</b>
8	3	0	6	0	1	DE LA SECRETARÍA DE TURISMO
8	3	0	6	0	2	GESTIÓN DE DESTINOS

# RUBRO DE INGRESOS

2022

## DESCRIPCIÓN

RUBRO DE INGRESOS	TIPO	CLASE	CLASE 2	CONCEPTO	CONCEPTO 2	DESCRIPCIÓN
8	3	0	6	0	3	PROGRAMA DE DESARROLLO REGIONAL TURISTICO Y SUSTENTABLE Y PUEBLOS MAGICOS PRODERMAGICO
8	3	0	7	0	0	<b>DE LA SECRETARÍA DE AGRICULTURA, GANADERÍA, DESARROLLO RURAL, PESCA Y ALIMENTACIÓN</b>
8	3	0	7	0	1	DE LA SECRETARÍA DE AGRICULTURA, GANADERÍA, DESARROLLO RURAL, PESCA Y ALIMENTACIÓN
8	3	0	7	0	2	SEGURO AGROPECUARIO CATASTRÓFICO FOLIO 301505
8	3	0	7	0	3	SEGURO AGROPECUARIO CATASTRÓFICO FOLIO 301508
8	3	0	7	0	4	PROGRAMA SANIDAD E INOCUIDAD AGROALIMENTARIA
8	3	0	7	0	5	PROGRAMA SNIDRUS
8	3	0	7	0	6	PROGRAMA EXTENSIONISMO
8	3	0	7	0	7	PROGRAMA PROYECTO DE SEGURIDAD ALIMENTARIA PARA ZONAS RURALES
8	3	0	7	0	8	PROGRAMA INFRAESTRUCTURA PRODUCTIVA PARA EL APROVECHAMIENTO SUSTENTABLE DE SUELO Y AGUA (IPASSA)
8	3	0	7	0	9	PROGRAMA CONCURRENCIA CON LAS ENTIDADES FEDERATIVAS
8	3	0	7	1	0	PRIMAS DE SEGUROS AGROPECUARIOS CATASTRÓFICOS
8	3	0	7	1	1	PROGRAMA DESARROLLO RURAL
8	3	0	7	1	2	PROGRAMA ACUACULTURA RURAL
8	3	0	7	1	3	FOMENTO A LA PRODUCTIVIDAD PESQUERA Y ACUÍCOLA MODERNIZACIÓN DE EMBARCACIONES MENORES
8	3	0	8	0	0	<b>DE LA COMISIÓN NACIONAL PARA EL DESARROLLO DE LOS PUEBLOS INDÍGENAS</b>
8	3	0	8	0	1	DE LA COMISIÓN NACIONAL PARA EL DESARROLLO DE LOS PUEBLOS INDÍGENAS
8	3	0	8	0	2	PROGRAMA DE INFRAESTRUCTURA INDIGENA PROII
8	3	0	9	0	0	<b>DE LA SECRETARÍA DE DESARROLLO AGRARIO, TERRITORIAL Y URBANO</b>
8	3	0	9	0	1	DE LA SECRETARÍA DE DESARROLLO AGRARIO, TERRITORIAL Y URBANO
8	3	0	9	0	2	FONDO MINERO
8	3	0	9	0	3	PROGRAMA DE MODERNIZACIÓN CATASTRAL DEL ESTADO DE CHIHUAHUA
8	3	0	9	0	4	PROGRAMA DE MEJORAMIENTO URBANO, PLANEACIÓN URBANA, METROPOLITANA Y ORDENAMIENTO TERRITORIAL PUMOT
8	3	1	0	0	0	<b>DE LA SECRETARÍA DE CULTURA</b>
8	3	1	0	0	1	DE LA SECRETARÍA DE CULTURA
8	3	1	0	0	2	PROGRAMA DE APOYO A LAS CULTURAS MUNICIPALES Y COMUNITARIAS PACMYC
8	3	1	0	0	3	PROGRAMA YOREME
8	3	1	0	0	4	PROGRAMA PARA EL DESARROLLO INTEGRAL DE LAS CULTURAS DE LOS PUEBLOS Y COMUNIDADES INDÍGENAS (PRODICI)
8	3	1	0	0	5	PROGRAMA FONDO ESTATAL
8	3	1	0	0	6	PROGRAMA JUVENIL
8	3	1	0	0	7	PROGRAMA DE DESARROLLO CULTURAL MUNICIPAL DE CHIHUAHUA
8	3	1	0	0	8	PROGRAMA FOMENTO A LA LECTURA
8	3	1	0	0	9	PROGRAMA INFANTIL
8	3	1	0	1	0	PROGRAMA DE DESARROLLO CULTURAL PARA LA ATENCIÓN A PÚBLICOS ESPECÍFICOS
8	3	1	0	1	1	PROGRAMA FONDO REGIONAL FORCAN
8	3	1	0	1	2	PROGRAMA COORDINACIÓN FONDO REGIONAL
8	3	1	0	1	3	PROGRAMAS CULTURALES CONACULTA
8	3	1	0	1	4	TRADICIONES CULTURALES EN CARICHÍ
8	3	1	0	1	5	SUBSIDIO AIEC
8	3	1	0	1	6	FESTIVAL DE LA CIUDAD MUNICIPIO DE JUÁREZ
8	3	1	0	1	7	FESTIVAL DE LA NUEZ
8	3	1	0	1	8	FESTIVAL CHIHUAHUENSE
8	3	1	0	1	9	FESTIVAL INTERNACIONAL DE LA MANZANA
8	3	1	0	2	0	ENCUENTRO CULTURAL DE LAS COMUNIDADES INDÍGENAS RARAMURI
8	3	1	0	2	1	PROGRAMA DE ESTÍMULO A LA CREACIÓN Y AL DESARROLLO ARTÍSTICO PECDA
8	3	1	0	2	2	PROGRAMA NACIONAL DE TEATRO ESCOLAR
8	3	1	0	2	3	GASTO OPERATIVO CULTURAS POPULARES
8	3	1	0	2	4	PROGRAMA DE APOYO A LA INFRAESTRUCTURA CULTURAL DE LOS ESTADOS (PAICE) 2019
8	3	1	0	2	5	PROGRAMA DE DESARROLLO CULTURAL PARA LA JUVENTUD
8	3	1	0	2	6	FOREMOBA - APOYO A COMUNIDADES PARA LA RESTAURACIÓN DE MONUMENTOS Y BIENES ARTÍSTICOS DE PROPIEDAD FEDERAL
8	3	1	0	2	7	PROGRAMA DESARROLLO CULTURAL INFANTIL ALAS Y RAÍCES
8	3	1	0	2	8	PROFEST
8	3	1	1	0	0	<b>SISTEMA NACIONAL PARA EL DESARROLLO INTEGRAL DE LA FAMILIA - DIF NACIONAL</b>
8	3	1	1	0	1	SISTEMA NACIONAL PARA EL DESARROLLO INTEGRAL DE LA FAMILIA - DIF NACIONAL
8	3	1	1	0	2	PROGRAMA DE ATENCIÓN A PERSONAS CON DISCAPACIDAD
8	3	1	1	0	3	SUBPROGRAMA COMUNIDAD DIFERENTE
8	3	1	1	0	4	SUBPROGRAMA INFRAESTRUCTURA, REHABILITACIÓN Y/O EQUIPAMIENTO DE ESPACIOS ALIMENTARIOS SIREEA
8	3	1	1	0	5	PROGRAMA DE APOYOS PARA LA PROTECCIÓN DE LAS PERSONAS EN ESTADO DE NECESIDAD
8	3	1	1	0	6	ESTRATEGIA INTEGRAL DE DESARROLLO COMUNITARIO COMUNIDAD DIFERENTE 2
8	3	1	1	0	7	PROGRAMA DE SALUD Y BIENESTAR COMUNITARIO
8	3	1	2	0	0	<b>DE LA SECRETARÍA DE COMUNICACIONES Y TRANSPORTE</b>
8	3	1	2	0	1	DE LA SECRETARÍA DE COMUNICACIONES Y TRANSPORTE
8	3	1	2	0	2	AEROPUERTO BARRANCAS DEL COBRE-CREEL

# RUBRO DE INGRESOS

2022

## DESCRIPCIÓN

RUBRO DE INGRESOS	TIPO	CLASE	CLASE 2	CONCEPTO	CONCEPTO 2	DESCRIPCIÓN
8	3	1	3	0	0	<b>DEL INSTITUTO NACIONAL DE LAS MUJERES</b>
8	3	1	3	0	1	DEL INSTITUTO NACIONAL DE LAS MUJERES
8	3	1	3	0	2	PROGRAMA DE FORTALECIMIENTO PARA LA TRANSVERSALIDAD DE LA PERSPECTIVA DE GÉNERO
8	3	1	3	0	3	PROEQUIDAD
8	3	1	3	0	4	APOYO PARA REFUGIOS ESPECIALIZADOS PARA MUJERES VÍCTIMAS DE VIOLENCIA DE GÉNERO SUS HIJAS E HIJOS
8	3	1	3	0	5	FOBAM FONDO PARA EL BIENESTAR Y EL AVANCE DE LAS MUJERES
8	3	1	4	0	0	<b>DE LA SECRETARÍA DE ECONOMÍA</b>
8	3	1	4	0	1	DE LA SECRETARÍA DE ECONOMÍA
8	3	1	4	0	2	FORTALECIMIENTO POR MEDIO DEL SISTEMA DE GESTIÓN DE LA CALIDAD MODERNIZA
8	3	1	4	0	3	FORTALECIMIENTO AL SECTOR TURISTICO: PUNTO LIMPIO
8	3	1	4	0	4	FORTALECIMIENTO, RETENCIÓN Y ESCALAMIENTO DE LA MIPYMES EN EL SECTOR INDUSTRIAL/METALMECANICO
8	3	1	4	0	5	IMPLEMENTACIÓN DE 10 PUNTOS Y ASESORES DE LA RED DE APOYO AL EMPRENDEDOR
8	3	1	4	0	6	PROGRAMA DE MODERNIZACIÓN Y FORTALECIMIENTO DE MICROEMPRESAS EN EL EDO DE CHIHUAHUA
8	3	1	4	0	7	PROGRAMA PARA EL DESARROLLO REGIONAL DE LA FRONTERA EN EL SECTOR AUTOMOTRIZ
8	3	1	4	0	8	IMPULSO PARA LA MODERNIZACIÓN Y FORTALECIMIENTO DE LAS MICROEMPRESAS AGROINDUSTRIALES DE CHIHUAHUA, DELICIAS Y CAMARGO
8	3	1	4	0	9	FONDO NACIONAL EMPRENDEDOR
8	3	1	5	0	0	<b>DEL INSTITUTO NACIONAL PARA LA EDUCACIÓN DE LOS ADULTOS</b>
8	3	1	5	0	1	DEL INSTITUTO NACIONAL PARA LA EDUCACIÓN DE LOS ADULTOS
8	3	1	5	0	2	PROGRAMA ATENCIÓN A LA DEMANDA DE EDUCACIÓN PARA ADULTOS (ICHEA)
8	3	1	6	0	0	<b>DE LA COMISIÓN NACIONAL DE CULTURA FÍSICA Y DEPORTE</b>
8	3	1	6	0	1	DE LA COMISIÓN NACIONAL DE CULTURA FÍSICA Y DEPORTE
8	3	1	6	0	2	OLIMPIADA NACIONAL
8	3	1	6	0	3	APOYO AL PROGRAMA DE RESERVA NACIONAL
8	3	1	6	0	4	APOYO AL PROGRAMA DE TALENTOS DEPORTIVOS
8	3	1	6	0	5	APOYO AL PROGRAMA DE TALENTOS DEPORTIVOS AL DEPORTE ADAPTADO
8	3	1	6	0	6	APOYO AL PREMIO ESTATAL DEL DEPORTE
8	3	1	6	0	7	PROGRAMA MUEVETE
8	3	1	6	0	8	PROGRAMA CENTROS DEL DEPORTE ESCOLAR Y MUNICIPAL (CEDEM)
8	3	1	6	0	9	PROGRAMA ACADEMIAS CONADE DE BEISBOL
8	3	1	6	1	0	PROGRAMA ACADEMIAS CONADE DE BASQUETBOL
8	3	1	6	1	1	PROGRAMA PARA LA PROMOCIÓN Y EL FOMENTO DEL BOX
8	3	1	7	0	0	<b>DE LA COMISIÓN NACIONAL DEL AGUA</b>
8	3	1	7	0	1	DE LA COMISIÓN NACIONAL DEL AGUA
8	3	1	7	0	2	AGUA POTABLE, DRENAJE Y TRATAMIENTO
8	3	1	7	0	3	AGUA LIMPIA
8	3	1	8	0	0	<b>DEL INSTITUTO MEXICANO DE LA JUVENTUD</b>
8	3	1	8	0	1	DEL INSTITUTO MEXICANO DE LA JUVENTUD
8	3	1	8	0	2	SUBSIDIO A PROGRAMAS PARA JÓVENES (ICHUUV)
8	3	1	9	0	0	<b>DE LA SECRETARÍA DE DESARROLLO SOCIAL</b>
8	3	1	9	0	1	PROGRAMA DE APOYO A LAS INSTANCIAS DE MUJERES EN LAS ENTIDADES FEDERATIVAS (PAIMEF)
8	3	2	0	0	0	<b>DE LA SECRETARÍA DEL TRABAJO Y PREVISIÓN SOCIAL</b>
8	3	2	0	0	1	DE LA SECRETARÍA DEL TRABAJO Y PREVISIÓN SOCIAL
8	3	2	0	0	2	PROGRAMA AL APOYO DEL EMPLEO
8	4	0	0	0	0	<b>INCENTIVOS DERIVADOS DE LA COLABORACIÓN FISCAL</b>
8	4	0	1	0	0	<b>ACTOS DE FISCALIZACIÓN</b>
8	4	0	1	0	1	ACTOS DE FISCALIZACIÓN
8	4	0	2	0	0	<b>IMPUESTO AL VALOR AGREGADO POR ACTOS DE FISCALIZACIÓN</b>
8	4	0	2	0	1	IVA LIQUIDACIÓN Y/O RESOLUCIÓN
8	4	0	2	0	2	IVA FACTOR DE ACTUALIZACIÓN
8	4	0	2	0	3	IVA ACTUALIZACIONES EN UDI'S
8	4	0	2	0	4	IVA PAGO EN PARCIALIDADES
8	4	0	2	0	5	RECARGOS IVA
8	4	0	2	0	6	RECARGOS IVA RETENCIONES
8	4	0	2	0	7	MULTAS IVA
8	4	0	2	0	8	MULTAS IVA FORMA
8	4	0	2	0	9	MULTAS IVA FONDO
8	4	0	2	1	0	MULTAS IVA CON AGRAVANTE
8	4	0	2	1	1	MULTAS IVA FORMA RETENCIONES

# RUBRO DE INGRESOS

2022

## DESCRIPCIÓN

RUBRO DE INGRESOS	TIPO	CLASE	CLASE 2	CONCEPTO	CONCEPTO 2	DESCRIPCIÓN
8	4	0	2	1	2	MULTAS IVA FONDO RETENCIONES
8	4	0	2	1	3	MULTAS IVA AGRAVANTE RETENCIONES
8	4	0	2	1	4	MULTAS IVA AGRAVANTE RETENCIONES DE FORMA
8	4	0	2	1	5	IVA RETENCIONES
<b>8</b>	<b>4</b>	<b>0</b>	<b>3</b>	<b>0</b>	<b>0</b>	<b>IMPUESTO SOBRE LA RENTA POR ACTOS DE FISCALIZACIÓN</b>
8	4	0	3	0	1	ISR LIQUIDACIÓN Y/O RESOLUCIÓN
8	4	0	3	0	2	ISR PAGO TOTAL RETENCIONES DE LOS INGRESOS ASIMILADOS A SALARIOS ACTOS DE FISCALIZACIÓN
8	4	0	3	0	3	ISR PAGO TOTAL ACTUALIZACIÓN INGRESOS RESIDENTES EXTRANJERO EN TERRITORIO NACIONAL ACTOS DE FISCALIZACIÓN
8	4	0	3	0	4	ISR PAGO TOTAL ACTIVIDAD EMPRESARIAL ACTOS DE FISCALIZACIÓN
8	4	0	3	0	5	ISR PAGO TOTAL RETENCIONES DE LOS INGRESOS POR SALARIOS Y EN GENERAL POR UN SERVICIO PERSONAL POR ACTOS DE FISCALIZACIÓN
8	4	0	3	0	6	ISR PAGO TOTAL RETENCIONES DE LOS INGRESOS POR ACTIVIDADES EMPRESARIALES Y PROFESIONALES ACTOS DE FISCALIZACIÓN
8	4	0	3	0	7	ISR PAGO TOTAL DIVIDENDO ACTOS DE FISCALIZACIÓN
8	4	0	3	0	8	ISR PAGO TOTAL RETENCIONES DE LOS INGRESOS POR ARRENDAMIENTO Y EN GENERAL POR OTORGAR EL USO DE BIENES INMUEBLES POR ACTOS DE FISCALIZACIÓN
8	4	0	3	0	9	ISR PAGO TOTAL DE LOS INGRESOS ASIMILADOS A SALARIOS ACTOS DE FISCALIZACIÓN
8	4	0	3	1	0	ISR FACTOR DE ACTUALIZACIÓN
8	4	0	3	1	1	ISR FACTOR DE ACTUALIZACIÓN CÁLCULO FEDERAL ACTOS DE FISCALIZACIÓN
8	4	0	3	1	2	ISR FACTOR DE ACTUALIZACIÓN RETENCIONES ACTOS DE FISCALIZACIÓN
8	4	0	3	1	3	ISR FACTOR DE ACTUALIZACIÓN INGRESO RESIDENTES EN EL EXTRANJERO TERRITORIO NACIONAL ACTOS DE FISCALIZACIÓN
8	4	0	3	1	4	ISR FACTOR DE ACTUALIZACIÓN EMPRESARIAL ACTOS DE FISCALIZACIÓN
8	4	0	3	1	5	ISR FACTOR DE ACTUALIZACIÓN ACTOS DE FISCALIZACIÓN
8	4	0	3	1	6	ISR FACTOR DE ACTUALIZACIÓN RETENCIONES INGRESOS ACTIVIDADES EMPRESARIALES Y PROFESIONALES ACTOS DE FISCALIZACIÓN
8	4	0	3	1	7	ISR FACTOR DE ACTUALIZACIÓN DISTRIBUCIÓN DE DIVIDENDOS ACTOS DE FISCALIZACIÓN
8	4	0	3	1	8	ISR FACTOR DE ACTUALIZACIÓN ACTOS DE FISCALIZACIÓN
8	4	0	3	1	9	ISR FACTOR DE ACTUALIZACIÓN DE LOS INGRESOS ASIMILABLES A SALARIOS ACTOS DE FISCALIZACIÓN
8	4	0	3	2	0	ISR ACTUALIZACIONES EN UDI'S
8	4	0	3	2	1	ISR PAGO EN PARCIALIDADES
8	4	0	3	2	2	ISR RECARGOS
8	4	0	3	2	3	ISR RECARGOS INTERMEDIO PERSONAS FÍSICAS ACTIVIDAD EMPRESARIAL ACTOS DE FISCALIZACIÓN
8	4	0	3	2	4	ISR RECARGOS DE OTRAS RETENCIONES ACTOS DE FISCALIZACIÓN
8	4	0	3	2	5	ISR RECARGOS DE RETENCIONES DE LOS INGRESOS POR INTERESES ACTOS DE FISCALIZACIÓN
8	4	0	3	2	6	ISR RECARGOS DE RETENCIONES DE LOS DEMÁS INGRESOS QUE OTORGAN PERSONAS FÍSICAS ACTOS DE FISCALIZACIÓN
8	4	0	3	2	7	ISR RECARGOS CÁLCULO FEDERAL ACTOS DE FISCALIZACIÓN
8	4	0	3	2	8	ISR RECARGOS ACTUALIZACIÓN INGRESOS RESIDENTES EN EL EXTRANJERO EN EL TERRITORIO NACIONAL ACTOS DE FISCALIZACIÓN
8	4	0	3	2	9	ISR RECARGOS ACTIVIDAD EMPRESARIAL ACTOS DE FISCALIZACIÓN
8	4	0	3	3	0	ISR RECARGOS RETENCIONES ACTOS DE FISCALIZACIÓN
8	4	0	3	3	1	ISR RECARGOS RETENCIONES ACTOS DE FISCALIZACIÓN
8	4	0	3	3	2	ISR RECARGOS RETENCIONES INGRESOS ACTIVIDADES EMPRESARIALES Y PROFESIONALES ACTOS DE FISCALIZACIÓN
8	4	0	3	3	3	ISR RECARGOS DISTRIBUCIÓN DE DIVIDENDOS ACTOS DE FISCALIZACIÓN
8	4	0	3	3	4	ISR RECARGOS ACTOS DE FISCALIZACIÓN
8	4	0	3	3	5	ISR RECARGOS DE LOS INGRESOS ASIMILADOS A SALARIOS ACTOS DE FISCALIZACIÓN
8	4	0	3	3	6	ISR RECARGOS RETENCIONES
8	4	0	3	3	7	MULTAS ISR
8	4	0	3	3	8	MULTAS ISR FORMA
8	4	0	3	3	9	MULTAS ISR FONDO
8	4	0	3	4	0	MULTAS ISR FONDO PÉRDIDA FISCAL
8	4	0	3	4	1	MULTAS ISR CON AGRAVANTE
8	4	0	3	4	2	MULTAS ISR FORMA RETENCIONES
8	4	0	3	4	3	MULTAS ISR FONDO RETENCIONES
8	4	0	3	4	4	MULTAS ISR AGRAVANTE RETENCIONES
8	4	0	3	4	5	MULTAS ISR AGRAVANTE RETENCIONES DE FORMA
<b>8</b>	<b>4</b>	<b>0</b>	<b>4</b>	<b>0</b>	<b>0</b>	<b>IMPUESTO EMPRESARIAL A TASA ÚNICA POR ACTOS DE FISCALIZACIÓN</b>
8	4	0	4	0	1	IMPUESTO EMPRESARIAL A TASA ÚNICA LIQUIDACIÓN Y/O RESOLUCIÓN
8	4	0	4	0	2	IMPUESTO EMPRESARIAL A TASA ÚNICA FACTOR DE ACTUALIZACIÓN
8	4	0	4	0	3	IMPUESTO EMPRESARIAL A TASA ÚNICA ACTUALIZACIONES EN UDI'S
8	4	0	4	0	4	IMPUESTO EMPRESARIAL A TASA ÚNICA PAGO EN PARCIALIDADES
8	4	0	4	0	5	RECARGOS IMPUESTO EMPRESARIAL A TASA ÚNICA
8	4	0	4	0	6	MULTAS IMPUESTO EMPRESARIAL A TASA ÚNICA
8	4	0	4	0	7	MULTAS IMPUESTO EMPRESARIAL A TASA ÚNICA FORMA
8	4	0	4	0	8	MULTAS IMPUESTO EMPRESARIAL A TASA ÚNICA FONDO
8	4	0	4	0	9	MULTAS IMPUESTO EMPRESARIAL A TASA ÚNICA AGRAVANTE
<b>8</b>	<b>4</b>	<b>0</b>	<b>5</b>	<b>0</b>	<b>0</b>	<b>IMPUESTO AL ACTIVO POR ACTOS DE FISCALIZACIÓN</b>
8	4	0	5	0	1	IMPUESTO AL ACTIVO LIQUIDACIÓN Y/O RESOLUCIÓN
8	4	0	5	0	2	IMPUESTO AL ACTIVO FACTOR DE ACTUALIZACIÓN
8	4	0	5	0	3	IMPUESTO AL ACTIVO ACTUALIZACIONES EN UDI'S
8	4	0	5	0	4	IMPUESTO AL ACTIVO PAGO EN PARCIALIDADES
8	4	0	5	0	5	RECARGOS IMPUESTO AL ACTIVO

# RUBRO DE INGRESOS

2022

## DESCRIPCIÓN

RUBRO DE INGRESOS	TIPO	CLASE	CLASE 2	CONCEPTO	CONCEPTO 2	DESCRIPCIÓN
8	4	0	5	0	6	MULTAS IMPUESTO AL ACTIVO
8	4	0	5	0	7	MULTAS IMPUESTO AL ACTIVO FORMA
8	4	0	5	0	8	MULTAS IMPUESTO AL ACTIVO FONDO
8	4	0	5	0	9	MULTAS IMPUESTO AL ACTIVO AGRAVANTE
8	4	0	6	0	0	<b>DEPÓSITOS EN EFECTIVO POR ACTOS DE FISCALIZACIÓN</b>
8	4	0	6	0	1	DEPÓSITOS EN EFECTIVO LIQUIDACIÓN Y/O RESOLUCIÓN
8	4	0	6	0	2	DEPÓSITOS EN EFECTIVO FACTOR DE ACTUALIZACIÓN
8	4	0	6	0	3	DEPÓSITOS EN EFECTIVO ACTUALIZACIONES EN UDI'S
8	4	0	6	0	4	DEPÓSITOS EN EFECTIVO PAGO EN PARCIALIDADES
8	4	0	6	0	5	RECARGOS DEPÓSITOS EN EFECTIVO
8	4	0	6	0	6	MULTAS DEPÓSITOS EN EFECTIVO
8	4	0	6	0	7	MULTAS DEPÓSITOS EN EFECTIVO FORMA
8	4	0	6	0	8	MULTAS DEPÓSITOS EN EFECTIVO FONDO
8	4	0	6	0	9	MULTAS DEPÓSITOS EN EFECTIVO AGRAVANTE
8	4	0	7	0	0	<b>IMPUESTO SOBRE AUTOMÓVILES NUEVOS ACTOS DE FISCALIZACIÓN</b>
8	4	0	7	0	1	ISAN LIQUIDACIÓN Y/O RESOLUCIÓN
8	4	0	7	0	2	ISAN FACTOR DE ACTUALIZACIÓN
8	4	0	7	0	3	MONTO PAGADO CON ANTERIORIDAD ISAN FACTOR DE ACTUALIZACIÓN
8	4	0	7	0	4	ISAN ACTUALIZACIONES EN UDI'S
8	4	0	7	0	5	AJUSTE DEL EJERCICIO ISAN
8	4	0	7	0	6	AJUSTES DE EJERCICIOS ANTERIORES ISAN
8	4	0	7	0	7	ISAN PAGO EN PARCIALIDADES
8	4	0	7	0	8	RECARGOS ISAN
8	4	0	7	0	9	MONTO PAGADO CON ANTERIORIDAD RECARGOS ISAN
8	4	0	7	1	0	MULTAS ISAN
8	4	0	7	1	1	MULTAS ISAN FORMA
8	4	0	7	1	2	MULTAS ISAN FONDO
8	4	0	7	1	3	MULTAS ISAN AGRAVANTE
8	4	0	8	0	0	<b>IMPUESTO ESPECIAL SOBRE GASOLINA Y DIESEL ACTOS DE FISCALIZACIÓN</b>
8	4	0	8	0	1	IMPUESTO ESPECIAL SOBRE GASOLINA Y DIESEL LIQUIDACIÓN Y/O RESOLUCIÓN
8	4	0	8	0	2	IMPUESTO ESPECIAL SOBRE GASOLINA Y DIESEL FACTOR DE ACTUALIZACIÓN
8	4	0	8	0	3	IMPUESTO ESPECIAL SOBRE GASOLINA Y DIESEL ACTUALIZACIONES EN UDI'S
8	4	0	8	0	4	IMPUESTO ESPECIAL SOBRE GASOLINA Y DIESEL PAGO EN PARCIALIDADES
8	4	0	8	0	5	RECARGOS IMPUESTO ESPECIAL SOBRE GASOLINA Y DIESEL
8	4	0	8	0	6	MULTAS IMPUESTO ESPECIAL SOBRE GASOLINA Y DIESEL
8	4	0	8	0	7	MULTAS IEPS GASOLINA Y DIESEL MULTA FORMA
8	4	0	8	0	8	MULTAS IEPS GASOLINA Y DIESEL MULTA FONDO
8	4	0	8	0	9	MULTAS IEPS GASOLINA Y DIESEL MULTA AGRAVANTE
8	4	0	9	0	0	<b>ACTOS DE FISCALIZACIÓN CONCURRENTE</b>
8	4	0	9	0	1	ACTOS DE FISCALIZACIÓN CONCURRENTE
8	4	1	0	0	0	<b>MULTAS POR ACTOS DE FISCALIZACIÓN</b>
8	4	1	0	0	1	MULTA INCUMPLIR CON REQUERIMIENTO Y/O DOCUMENTACIÓN INCOMPLETA
8	4	1	0	0	2	MULTA VERIFICACIÓN DE EXPEDICIÓN DE COMPROBANTES FISCALES
8	4	1	0	0	3	MULTA FORMA VERIFICACIÓN DE DOMICILIO FISCAL
8	4	1	1	0	0	<b>ACTOS DE VIGILANCIA DE OBLIGACIONES FISCALES</b>
8	4	1	1	0	1	ACTOS DE VIGILANCIA DE OBLIGACIONES FISCALES
8	4	1	2	0	0	<b>IMPUESTO SOBRE TENENCIA O USO DE VEHÍCULOS</b>
8	4	1	2	0	1	IMPUESTO SOBRE TENENCIA O USO DE VEHÍCULOS
8	4	1	2	0	2	IMPUESTO SOBRE TENENCIA O USO DE VEHÍCULOS (COBRO)
8	4	1	2	0	3	IMPUESTO SOBRE TENENCIA FACTOR DE ACTUALIZACIÓN
8	4	1	2	0	4	IMPUESTO SOBRE TENENCIA ACTUALIZACIÓN EN UDI'S
8	4	1	2	0	5	IMPUESTO SOBRE TENENCIA INTERESES POR CONVENIO
8	4	1	2	0	6	DIFERENCIA IMPUESTO SOBRE TENENCIA O USO DE VEHÍCULOS
8	4	1	2	0	7	DIFERENCIA IMPUESTO SOBRE TENENCIA O USO DE VEHÍCULOS MEDIOS ALTERNOS
8	4	1	2	0	8	ADEUDO IMPUESTO SOBRE TENENCIA O USO DE VEHÍCULOS
8	4	1	2	0	9	RECARGOS IMPUESTO SOBRE TENENCIA O USO DE VEHÍCULOS
8	4	1	2	1	0	DIFERENCIA RECARGOS IMPUESTO SOBRE TENENCIA O USO DE VEHÍCULOS
8	4	1	2	1	1	MULTA IMPUESTO SOBRE TENENCIA O USO DE VEHÍCULOS
8	4	1	3	0	0	<b>IMPUESTO SOBRE TENENCIA O USO DE MOTOCICLETAS</b>
8	4	1	3	0	1	IMPUESTO SOBRE TENENCIA O USO DE MOTOCICLETAS
8	4	1	3	0	2	IMPUESTO SOBRE TENENCIA O USO DE MOTOCICLETAS (COBRO)

# RUBRO DE INGRESOS

2022

## DESCRIPCIÓN

RUBRO DE INGRESOS	TIPO	CLASE	CLASE 2	CONCEPTO	CONCEPTO 2	DESCRIPCIÓN
8	4	1	3	0	3	DIFERENCIA IMPUESTO SOBRE TENENCIA O USO DE MOTOCICLETAS
8	4	1	3	0	4	ADEUDO IMPUESTO IMPUESTO SOBRE TENENCIA O USO DE MOTOCICLETAS
8	4	1	4	0	0	<b>IMPUESTO SOBRE TENENCIA O USO DE VEHÍCULOS SERVICIO PÚBLICO FEDERAL</b>
8	4	1	4	0	1	IMPUESTO SOBRE TENENCIA O USO DE VEHÍCULOS SERVICIO PÚBLICO FEDERAL
8	4	1	4	0	2	IMPUESTO SOBRE TENENCIA O USO DE VEHÍCULOS SERVICIO PÚBLICO FEDERAL (COBRO)
8	4	1	4	0	3	IMPUESTO SOBRE TENENCIA O USO DE VEHÍCULOS SERVICIO PÚBLICO FEDERAL FACTOR DE ACTUALIZACIÓN
8	4	1	4	0	4	DIFERENCIA IMPUESTO SOBRE TENENCIA O USO DE VEHÍCULOS SERVICIO PÚBLICO FEDERAL
8	4	1	4	0	5	ADEUDO IMPUESTO SOBRE TENENCIA O USO DE VEHÍCULOS SERVICIO PÚBLICO FEDERAL
8	4	1	4	0	6	RECARGOS IMPUESTO SOBRE TENENCIA O USO DE VEHÍCULOS SERVICIO PÚBLICO FEDERAL
8	4	1	5	0	0	<b>IMPUESTO SOBRE TENENCIA O USO DE VEHÍCULOS ADUANAS</b>
8	4	1	5	0	1	IMPUESTO SOBRE TENENCIA O USO DE VEHÍCULOS ADUANAS
8	4	1	6	0	0	<b>IMPUESTO SOBRE TENENCIA O USO DE VEHÍCULOS MARÍTIMOS O ACUÁTICOS</b>
8	4	1	6	0	1	IMPUESTO SOBRE TENENCIA O USO DE VEHÍCULOS MARÍTIMOS O ACUÁTICOS
8	4	1	7	0	0	<b>I S R RÉGIMEN PEQUEÑOS CONTRIBUYENTES</b>
8	4	1	7	0	1	I S R RÉGIMEN PEQUEÑOS CONTRIBUYENTES
8	4	1	7	0	2	I S R RÉGIMEN PEQUEÑOS CONTRIBUYENTES (COBRO)
8	4	1	7	0	3	MONTO PAGADO CON ANTERIORIDAD I S R RÉGIMEN PEQUEÑOS CONTRIBUYENTES
8	4	1	7	0	4	I S R RÉGIMEN PEQUEÑOS CONTRIBUYENTES CRÉDITO AL SALARIO
8	4	1	7	0	5	I S R RÉGIMEN PEQUEÑOS CONTRIBUYENTES BENEFICIO FISCAL LLUVIA
8	4	1	7	0	6	I S R RÉGIMEN PEQUEÑOS CONTRIBUYENTES ACTUALIZACIÓN
8	4	1	7	0	7	MONTO PAGADO CON ANTERIORIDAD I S R RÉGIMEN PEQUEÑOS CONTRIBUYENTES ACTUALIZACIÓN
8	4	1	7	0	8	I S R RÉGIMEN PEQUEÑOS CONTRIBUYENTES ACTUALIZACIÓN BENEFICIO FISCAL LLUVIA
8	4	1	7	0	9	DIFERENCIA I S R RÉGIMEN PEQUEÑOS CONTRIBUYENTES
8	4	1	7	1	0	RECARGOS I S R RÉGIMEN PEQUEÑOS CONTRIBUYENTES
8	4	1	7	1	1	MONTO PAGADO CON ANTERIORIDAD RECARGOS I S R RÉGIMEN PEQUEÑOS CONTRIBUYENTES
8	4	1	7	1	2	RECARGOS I S R RÉGIMEN PEQUEÑOS CONTRIBUYENTES BENEFICIO FISCAL LLUVIA
8	4	1	7	1	3	MULTAS I S R RÉGIMEN PEQUEÑOS CONTRIBUYENTES
8	4	1	8	0	0	<b>I S R RÉGIMEN INTERMEDIOS</b>
8	4	1	8	0	1	I S R RÉGIMEN INTERMEDIOS
8	4	1	8	0	2	I S R RÉGIMEN INTERMEDIOS (COBRO)
8	4	1	8	0	3	I S R RÉGIMEN INTERMEDIOS AGROPECUARIO
8	4	1	8	0	4	I S R RÉGIMEN INTERMEDIOS ACTUALIZACIÓN
8	4	1	8	0	5	RECARGOS I S R RÉGIMEN INTERMEDIOS
8	4	1	8	0	6	MULTAS I S R RÉGIMEN INTERMEDIOS
8	4	1	9	0	0	<b>I S R ENAJENACIÓN DE BIENES INMUEBLES</b>
8	4	1	9	0	1	I S R ENAJENACIÓN DE BIENES INMUEBLES
8	4	1	9	0	2	I S R ENAJENACIÓN DE BIENES INMUEBLES (COBRO)
8	4	1	9	0	3	I S R ENAJENACIÓN DE BIENES INMUEBLES ACTUALIZACIÓN
8	4	1	9	0	4	MONTO PAGADO CON ANTERIORIDAD I S R ENAJENACIÓN DE BIENES INMUEBLES
8	4	1	9	0	5	MONTO PAGADO CON ANTERIORIDAD ACTUALIZACIÓN I S R ENAJENACIÓN DE BIENES INMUEBLES
8	4	1	9	0	6	PAGO EN EXCESO I S R ENAJENACIÓN DE BIENES INMUEBLES
8	4	1	9	0	7	PAGO EN EXCESO ACTUALIZACIÓN I S R ENAJENACIÓN DE BIENES INMUEBLES
8	4	1	9	0	8	RECARGOS I S R ENAJENACIÓN DE BIENES INMUEBLES
8	4	1	9	0	9	MONTO PAGADO CON ANTERIORIDAD I S R RECARGOS ENAJENACIÓN DE BIENES INMUEBLES
8	4	1	9	1	0	PAGO EN EXCESO I S R RECARGOS ENAJENACIÓN DE BIENES INMUEBLES
8	4	1	9	1	1	MULTAS I S R ENAJENACIÓN DE BIENES INMUEBLES
8	4	2	0	0	0	<b>IMPUESTOS EN MATERIA DE COMERCIO EXTERIOR</b>
8	4	2	0	0	1	IMPUESTOS EN MATERIA DE COMERCIO EXTERIOR
8	4	2	1	0	0	<b>IMPUESTO EN MATERIA DE COMERCIO EXTERIOR</b>
8	4	2	1	0	1	IMPUESTO EN MATERIA DE COMERCIO EXTERIOR
8	4	2	1	0	2	IMPUESTO GENERAL DE IMPORTACION
8	4	2	1	0	3	IMPUESTO AL VALOR AGREGADO
8	4	2	1	0	4	IMPUESTO SOBRE AUTOMÓVILES NUEVOS
8	4	2	1	0	5	IMPUESTO ESPECIAL SOBRE PRODUCCION Y SERVICIOS
8	4	2	1	0	6	INCENTIVOS POR ACTOS DE COMERCIO EXTERIOR
8	4	2	1	0	7	VEHÍCULOS ADJUDICADOS COMERCIO EXTERIOR
8	4	2	2	0	0	<b>DERECHOS EN MATERIA DE COMERCIO EXTERIOR</b>
8	4	2	2	0	1	DERECHO DE TRÁMITE ADUANERO
8	4	2	3	0	0	<b>APROVECHAMIENTOS EN MATERIA DE COMERCIO EXTERIOR</b>

# RUBRO DE INGRESOS

2022

## DESCRIPCIÓN

RUBRO DE INGRESOS	TIPO	CLASE	CLASE 2	CONCEPTO	CONCEPTO 2	DESCRIPCIÓN
8	4	2	3	0	1	CUOTAS COMPENSATORIAS
8	4	2	3	0	2	MEDIDAS DE TRANSICIÓN
8	4	2	4	0	0	<b>RECARGOS EN MATERIA DE COMERCIO EXTERIOR</b>
8	4	2	4	0	1	RECARGOS IMPUESTO GENERAL DE IMPORTACIÓN
8	4	2	4	0	2	RECARGOS IMPUESTO AL VALOR AGREGADO
8	4	2	4	0	3	RECARGOS IMPUESTO SOBRE AUTOMOVILES NUEVOS
8	4	2	4	0	4	RECARGOS IMPUESTO ESPECIAL SOBRE PRODUCCIÓN Y SERVICIOS
8	4	2	4	0	5	RECARGOS CUOTAS COMPENSATORIAS
8	4	2	4	0	6	RECARGOS MEDIDAS DE TRANSICIÓN
8	4	2	4	0	7	RECARGOS DERECHO DE TRÁMITE ADUANERO
8	4	2	5	0	0	<b>ACTUALIZACIÓN EN MATERIA DE COMERCIO EXTERIOR</b>
8	4	2	5	0	1	ACTUALIZACIÓN IMPUESTO GENERAL DE IMPORTACIÓN
8	4	2	5	0	2	ACTUALIZACIÓN IMPUESTO AL VALOR AGREGADO
8	4	2	5	0	3	ACTUALIZACIÓN IMPUESTO SOBRE AUTOMOVILES NUEVOS
8	4	2	5	0	4	ACTUALIZACIÓN IMPUESTO ESPECIAL SOBRE PRODUCCIÓN Y SERVICIOS
8	4	2	5	0	5	ACTUALIZACIÓN CUOTAS COMPENSATORIAS
8	4	2	5	0	6	ACTUALIZACIÓN MEDIDAS DE TRANSICIÓN
8	4	2	5	0	7	ACTUALIZACIÓN DERECHO DE TRÁMITE ADUANERO
8	4	2	6	0	0	<b>MULTAS EN MATERIA DE COMERCIO EXTERIOR</b>
8	4	2	6	0	1	MULTA POR IMPUESTO GENERAL DE IMPORTACIÓN OMITIDO
8	4	2	6	0	2	MULTA POR IMPUESTO AL VALOR AGREGADO OMITIDO
8	4	2	6	0	3	MULTA POR IMPUESTO SOBRE AUTOMOVILES NUEVOS OMITIDO
8	4	2	6	0	4	MULTA POR IMPUESTO ESPECIAL SOBRE PRODUCCION Y SERVICIOS OMITIDO
8	4	2	6	0	5	MULTA POR NO PRESENTAR DOCUMENTACIÓN ADUANERA QUE ACREDITE LA LEGAL ESTANCIA EN EL PAIS
8	4	2	6	0	6	MULTA POR INCUMPLIR NORMAS OFICIALES MEXICANAS (FALTA DE ETIQUETADO CORRESPONDIENTE)
8	4	2	6	0	7	MULTA POR INCUMPLIR REQUERIMIENTO Y/O DOCUMENTACIÓN INCOMPLETA
8	4	2	6	0	8	MULTA FORMA IMPUESTO GENERAL DE IMPORTACIÓN
8	4	2	6	0	9	MULTA FORMA IMPUESTO AL VALOR AGREGADO
8	4	2	6	1	0	MULTA FORMA IMPUESTO SOBRE AUTOMÓVILES NUEVOS
8	4	2	6	1	1	MULTA FORMA IMPUESTO ESPECIAL SOBRE PRODUCCIÓN Y SERVICIOS
8	4	2	6	1	2	MULTA POR DATOS INEXACTOS
8	4	2	6	1	3	MULTA MERCANCIA EXENTA IMPUESTO GENERAL DE IMPORTACION
8	4	2	6	1	4	MULTA FORMA POR NO DECLARAR EXCEDENTE A 10,000 DOLARES
8	4	2	7	0	0	<b>AGRAVANTES EN MATERIA DE COMERCIO EXTERIOR</b>
8	4	2	7	0	1	AGRAVANTE MULTA IMPUESTO GENERAL DE IMPORTACIÓN
8	4	2	7	0	2	AGRAVANTE MULTA IMPUESTO AL VALOR AGREGADO
8	4	2	7	0	3	AGRAVANTE MULTA IMPUESTO SOBRE AUTOMOVILES NUEVOS
8	4	2	7	0	4	AGRAVANTE MULTA IMPUESTO ESPECIAL SOBRE PRODUCCIÓN Y SERVICIOS
8	4	2	8	0	0	<b>IMPUESTO SOBRE AUTOMÓVILES NUEVOS</b>
8	4	2	8	0	1	IMPUESTO SOBRE AUTOMÓVILES NUEVOS
8	4	2	8	0	2	IMPUESTO SOBRE AUTOMÓVILES NUEVOS DECLARACIÓN MENSUAL
8	4	2	8	0	3	IMPUESTO SOBRE AUTOMÓVILES NUEVOS DECLARACIÓN ANUAL
8	4	2	8	0	4	MONTO PAGADO CON ANTERIORIDAD IMPUESTO SOBRE AUTOMÓVILES NUEVOS DECLARACIÓN MENSUAL
8	4	2	8	0	5	MONTO PAGADO CON ANTERIORIDAD IMPUESTO SOBRE AUTOMÓVILES NUEVOS DECLARACIÓN ANUAL
8	4	2	8	0	6	PAGO EN EXCESO IMPUESTO SOBRE AUTOMÓVILES NUEVOS DECLARACIÓN MENSUAL
8	4	2	8	0	7	PAGO EN EXCESO IMPUESTO SOBRE AUTOMÓVILES NUEVOS DECLARACIÓN ANUAL
8	4	2	9	0	0	<b>FONDO DE COMPENSACIÓN</b>
8	4	2	9	0	1	FONDO DE COMPENSACIÓN DEL IMPUESTO SOBRE AUTOMÓVILES NUEVOS
8	4	3	0	0	0	<b>INCENTIVOS DERIVADOS DEL ANEXO 19</b>
8	4	3	0	0	1	INCENTIVOS DERIVADOS DEL ANEXO 19
8	4	3	1	0	0	<b>IMPUESTO ESPECIAL SOBRE PRODUCCIÓN Y SERVICIOS GASOLINA Y DIESEL</b>
8	4	3	1	0	1	IMPUESTO ESPECIAL SOBRE PRODUCCIÓN Y SERVICIOS GASOLINA Y DIESEL
8	4	3	1	0	2	IMPUESTO ESPECIAL SOBRE PRODUCCIÓN Y SERVICIOS GASOLINA Y DIESEL (DECLARACIÓN)
8	4	3	1	0	3	IMPUESTO ESPECIAL SOBRE PRODUCCIÓN Y SERVICIOS GASOLINA Y DIESEL (SHCP)
8	4	3	1	0	4	MONTO PAGADO CON ANTERIORIDAD IMPUESTO ESPECIAL SOBRE PRODUCCIÓN Y SERVICIOS GASOLINA Y DIESEL
8	4	3	1	0	5	PAGO EN EXCESO IMPUESTO ESPECIAL SOBRE PRODUCCIÓN Y SERVICIOS GASOLINA DIESEL
8	4	3	1	0	6	IMPUESTO ESPECIAL SOBRE PRODUCCIÓN Y SERVICIOS GASOLINA Y DIESEL ACTUALIZACIÓN
8	4	3	1	0	7	MONTO PAGADO CON ANTERIORIDAD ACTUALIZACIÓN IMPUESTO ESPECIAL SOBRE PRODUCCIÓN Y SERVICIOS GASOLINA Y DIESEL
8	4	3	1	0	8	RECARGOS IMPUESTO ESPECIAL SOBRE PRODUCCIÓN Y SERVICIOS GASOLINA Y DIESEL
8	4	3	1	0	9	MONTO PAGADO CON ANTERIORIDAD RECARGOS IMPUESTO ESPECIAL SOBRE PRODUCCIÓN Y SERVICIOS GASOLINA Y DIESEL
8	4	3	1	1	0	MULTAS IMPUESTO ESPECIAL SOBRE PRODUCCIÓN Y SERVICIOS GASOLINA Y DIESEL

# RUBRO DE INGRESOS

2022

## DESCRIPCIÓN

RUBRO DE INGRESOS	TIPO	CLASE	CLASE 2	CONCEPTO	CONCEPTO 2	DESCRIPCIÓN
8	4	3	2	0	0	<b>SERVICIOS DE VIDA SILVESTRE</b>
8	4	3	2	0	1	SERVICIOS DE VIDA SILVESTRE
8	4	3	2	0	2	AUTORIZACIÓN DE COLECTA DE RECURSOS BIOLÓGICOS CON FINES DE UTILIZACIÓN EN BIOTECNOLOGÍA
8	4	3	2	0	3	COLECTA DE MATERIAL PARENTAL DE ESPECIES AMENAZADAS O EN PELIGRO DE EXTINCIÓN
8	4	3	2	0	4	ESTUDIOS DE FLORA Y FAUNA SILVESTRE POR HECTÁREA
8	4	3	2	0	5	EXPEDICIÓN DE CINTILLO DE APROVECHAMIENTO CINEGÉTICO
8	4	3	2	0	6	LICENCIA DE CAZA DEPORTIVA Y LA REPOSICIÓN
8	4	3	2	0	7	RECEPCIÓN Y TRÁMITE DE CADA SOLICITUD DE CERTIFICADOS O AUTORIZACIONES RELACIONADOS CON LA EXPORTACIÓN, IMPORTACIÓN O REEXPORTACIÓN DE EJEMPLARES, PRODUCTOS Y SUBPRODUCTOS DE ESPECIES SILVESTRES
8	4	3	2	0	8	REPOSICIÓN DE LICENCIA DE PRESTADORES DE SERVICIOS DE APROVECHAMIENTO EN CAZA DEPORTIVA
8	4	3	2	0	9	SOLICITUD DE REGISTRO EN MATERIA DE VIDA SILVESTRE
8	4	3	2	1	0	SUPERVISIÓN ANUAL DE LOS ESTUDIOS DE FLORA Y FAUNA SILVESTRE POR HECTÁREA
8	4	3	2	1	1	TRÁMITE Y EN SU CASO AUTORIZACIÓN DE COLECTA CIENTÍFICA TEMPORAL O DEFINITIVA DE MATERIAL GEOLÓGICO DE FLORA Y FAUNA SILVESTRES, TERRESTRES Y ACUÁTICAS REALIZADA EN EL PAÍS POR EXTRANJEROS
8	4	3	2	1	2	TRÁMITE Y EN SU CASO EXPEDICIÓN DE CADA LICENCIA DE PRESTADORES DE SERVICIOS DE APROVECHAMIENTO EN CAZA DEPORTIVA
8	4	3	2	1	3	LICENCIA DE CAZA DEPORTIVA Y LA REPOSICIÓN INDEFINIDA
8	4	3	3	0	0	<b>SUPERVISIÓN DE OBRAS COMPARTIDAS, 5 AL MILLAR</b>
8	4	3	3	0	1	SUPERVISIÓN DE OBRAS COMPARTIDAS, 5 AL MILLAR
8	4	3	4	0	0	<b>MULTAS</b>
8	4	3	4	0	1	MULTAS
8	4	3	4	0	2	MULTAS CONVENIO PAGO EN PARCIALIDADES FEDERALES
8	4	3	4	0	3	MULTAS EXTEMPORANEIDAD DE OBLIGACIONES FEDERALES
8	4	3	4	0	4	MULTAS EXTEMPORANEIDAD DE OBLIGACIONES FEDERALES GRUPO DE DISTINTOS
8	4	3	4	0	5	MULTAS EXTEMPORANEIDAD DE OBLIGACIONES FEDERALES GRUPO DE INTERÉS
8	4	3	4	0	6	MULTAS EXTEMPORANEIDAD DE OBLIGACIONES FEDERALES GRUPO DE INCORPORACIÓN FISCAL
8	4	3	4	0	7	MULTAS EXTEMPORANEIDAD IEPS GASOLINA Y DIESEL
8	4	3	4	0	8	MULTAS EXTEMPORANEIDAD RÉGIMEN DE INTERMEDIOS
8	4	3	4	0	9	MULTAS EXTEMPORANEIDAD RÉGIMEN DE PEQUEÑOS CONTRIBUYENTES
8	4	3	4	1	0	MULTAS IMPUESTO SOBRE AUTOS NUEVOS
8	4	3	4	1	1	MULTAS INCUMPLIMIENTO EN LA OMISIÓN DE OBLIGACIONES FEDERALES
8	4	3	4	1	2	MULTAS INCUMPLIMIENTO EN LA OMISIÓN DE OBLIGACIONES FEDERALES GRUPO DE DISTINTOS
8	4	3	4	1	3	MULTAS INCUMPLIMIENTO EN LA OMISIÓN DE OBLIGACIONES FEDERALES GRUPO DE INTERÉS
8	4	3	4	1	4	MULTAS INCUMPLIMIENTO EN LA OMISIÓN DE OBLIGACIONES FEDERALES GRUPO DE INCORPORACIÓN FISCAL
8	4	3	4	1	5	MULTAS INCUMPLIMIENTO IMPUESTO SOBRE AUTOMÓVILES NUEVOS
8	4	3	4	1	6	MULTAS INCUMPLIMIENTO IMPUESTO SOBRE TENENCIA O USO DE VEHÍCULOS
8	4	3	4	1	7	MULTAS INCUMPLIMIENTO RÉGIMEN DE INTERMEDIOS
8	4	3	4	1	8	MULTAS INCUMPLIMIENTO RÉGIMEN DE PEQUEÑOS CONTRIBUYENTES
8	4	3	4	1	9	MULTAS INCUMPLIMIENTO RÉGIMEN IEPS GASOLINA Y DIESEL
8	4	3	4	2	0	MULTAS VERIFICACIÓN 20% DEL PADRÓN
8	4	3	4	2	1	MULTAS VERIFICACIÓN FEDERAL
8	4	3	5	0	0	<b>INCENTIVOS POR CRÉDITOS FISCALES FEDERALES</b>
8	4	3	5	0	1	INCENTIVOS POR CRÉDITOS FISCALES FEDERALES (ANEXO 18)
8	4	3	5	0	2	INCENTIVOS POR CRÉDITOS FISCALES FEDERALES SECTOR GOBIERNO
8	4	3	6	0	0	<b>ADEUDO IMPUESTO AL VALOR AGREGADO RÉGIMEN PEQUEÑOS CONTRIBUYENTES</b>
8	4	3	6	0	1	ADEUDO IMPUESTO AL VALOR AGREGADO RÉGIMEN PEQUEÑOS CONTRIBUYENTES
8	4	3	6	0	2	IVA RÉGIMEN PEQUEÑOS CONTRIBUYENTES
8	4	3	6	0	3	MONTO PAGADO CON ANTERIORIDAD IVA RÉGIMEN PEQUEÑOS CONTRIBUYENTES
8	4	3	6	0	4	IVA RÉGIMEN PEQUEÑOS CONTRIBUYENTES BENEFICIO FISCAL LLUVIA
8	4	3	6	0	5	IVA RÉGIMEN PEQUEÑOS CONTRIBUYENTES ACTUALIZACIÓN
8	4	3	6	0	6	MONTO PAGADO CON ANTERIORIDAD IVA RÉGIMEN PEQUEÑOS CONTRIBUYENTES ACTUALIZACIÓN
8	4	3	6	0	7	IVA RÉGIMEN PEQUEÑOS CONTRIBUYENTES ACTUALIZACIÓN BENEFICIO FISCAL LLUVIA
8	4	3	6	0	8	IVA RÉGIMEN PEQUEÑOS CONTRIBUYENTES ACTUALIZACIÓN UDI'S
8	4	3	6	0	9	IVA RÉGIMEN PEQUEÑOS CONTRIBUYENTES PAGO EN PARCIALIDADES
8	4	3	6	1	0	DIFERENCIA IVA RÉGIMEN PEQUEÑOS CONTRIBUYENTES
8	4	3	6	1	1	RECARGOS IVA RÉGIMEN PEQUEÑOS CONTRIBUYENTES
8	4	3	6	1	2	MONTO PAGADO CON ANTERIORIDAD RECARGOS IVA RÉGIMEN PEQUEÑOS CONTRIBUYENTES
8	4	3	6	1	3	RECARGOS IVA RÉGIMEN PEQUEÑOS CONTRIBUYENTES BENEFICIO FISCAL LLUVIA
8	4	3	6	1	4	MULTAS IVA RÉGIMEN PEQUEÑOS CONTRIBUYENTES
8	4	3	7	0	0	<b>ADEUDO IMPUESTO EMPRESARIAL A TASA ÚNICA REPECOS</b>
8	4	3	7	0	1	ADEUDO IMPUESTO EMPRESARIAL A TASA ÚNICA REPECOS
8	4	3	7	0	2	IMPUESTO EMPRESARIAL A TASA ÚNICA
8	4	3	7	0	3	MONTO PAGADO CON ANTERIORIDAD IMPUESTO EMPRESARIAL A TASA ÚNICA
8	4	3	7	0	4	IMPUESTO EMPRESARIAL A TASA ÚNICA BENEFICIO FISCAL LLUVIA



# RUBRO DE INGRESOS

2022

## DESCRIPCIÓN

RUBRO DE INGRESOS	TIPO	CLASE	CLASE 2	CONCEPTO	CONCEPTO 2	DESCRIPCIÓN
8	4	3	7	0	5	IMPUESTO EMPRESARIAL A TASA ÚNICA FACTOR DE ACTUALIZACIÓN
8	4	3	7	0	6	MONTO PAGADO CON ANTERIORIDAD IMPUESTO EMPRESARIAL A TASA ÚNICA FACTOR DE ACTUALIZACIÓN
8	4	3	7	0	7	IMPUESTO EMPRESARIAL A TASA ÚNICA FACTOR DE ACTUALIZACIÓN BENEFICIO FISCAL LLUVIA
8	4	3	7	0	8	RECARGOS IMPUESTO EMPRESARIAL A TASA ÚNICA
8	4	3	7	0	9	RECARGOS FIJOS IETU
8	4	3	7	1	0	MONTO PAGADO CON ANTERIORIDAD IMPUESTO EMPRESARIAL A TASA ÚNICA RECARGOS
8	4	3	7	1	1	IMPUESTO EMPRESARIAL A TASA ÚNICA RECARGOS BENEFICIO FISCAL LLUVIA
8	4	3	8	0	0	<b>MULTAS ADMINISTRATIVAS FEDERALES NO FISCALES IMPUESTAS</b>
8	4	3	8	0	1	MULTAS ADMINISTRATIVAS FEDERALES NO FISCALES IMPUESTAS
8	4	3	8	0	2	MULTA NO FISCAL COMISIÓN REGULADORA DE ENERGÍA
8	4	3	8	0	3	MULTA NO FISCAL DIRECCIÓN GENERAL DE CRÉDITO
8	4	3	8	0	4	MULTA NO FISCAL INFRACCIONES A LA LEY DE ESTADÍSTICAS
8	4	3	8	0	5	INFRACCIONES A LA LEY DE LOS SISTEMAS DEL AHORRO PARA EL RETIRO
8	4	3	8	0	6	INFRACCIONES SECRETARÍA DE ECONOMÍA FEDERAL
8	4	3	8	0	7	INFRACCIONES A LA LEY FEDERAL DEL TRABAJO SECRETARÍA DEL TRABAJO Y PREVISIÓN SOCIAL
8	4	3	8	0	8	INFRACCIONES AL REGLAMENTO DE TRÁNSITO FEDERAL
8	4	3	8	0	9	INFRACCIONES DE ORDENAMIENTOS LEGALES ADMINISTRADOS POR LA SECRETARÍA DE SEGURIDAD PÚBLICA 8%
8	4	3	8	1	0	MULTA NO FISCAL PROCURADURÍA FEDERAL DEL CONSUMIDOR
8	4	3	8	1	1	MULTA NO FISCAL SECRETARÍA DE SALUD
8	4	3	8	1	2	MULTA NO FISCAL SECRETARÍA DE TURISMO
8	4	3	8	1	3	MULTA NO FISCAL COMISIÓN FEDERAL DE TELECOMUNICACIONES
8	4	3	8	1	4	MULTA NO FISCAL SECRETARÍA DE ENERGÍA
8	4	3	8	1	5	MULTA NO FISCAL PROCURADURÍA FEDERAL DE PROTECCIÓN AL AMBIENTE
8	4	3	8	1	6	MULTA NO FISCAL SECRETARÍA DE GOBERNACIÓN
8	4	3	8	1	7	MULTA NO FISCAL PROCURADURÍA GENERAL DE LA REPÚBLICA
8	4	3	8	1	8	MULTA NO FISCAL SECRETARÍA DE AGRICULTURA Y GANADERÍA, DESARROLLO RURAL, PESCA
8	4	3	8	1	9	MULTA NO FISCAL SECRETARÍA DE EDUCACIÓN
8	4	3	8	2	0	MULTA NO FISCAL SECRETARÍA DE EDUCACIÓN PÚBLICA
8	4	3	8	2	1	MULTA NO FISCAL INSTITUTO NACIONAL DEL DERECHO DE AUTOR
8	4	3	8	2	2	MULTA NO FISCAL DIRECCIÓN GENERAL DE SISTEMAS DE RADIO Y TELEVISIÓN
8	4	3	8	2	3	RECARGOS MULTAS ADMINISTRATIVAS NO FISCALES
8	4	3	8	2	4	FACTOR DE ACTUALIZACIÓN MULTA NO FISCAL
8	4	3	8	2	5	MULTA NO FISCAL INSTITUTO MEXICANO DE LA PROPIEDAD INDUSTRIAL
8	4	3	9	0	0	<b>CAMINOS Y PUENTES FEDERALES</b>
8	4	3	9	0	1	CAMINOS Y PUENTES FEDERALES
8	4	4	0	0	0	<b>FONDO COMPENSACIÓN REPECOS E INTERMEDIOS</b>
8	4	4	0	0	1	FONDO COMPENSACIÓN REPECOS E INTERMEDIOS
8	4	4	1	0	0	<b>VARIOS INCENTIVOS DERIVADOS DE LA COLABORACIÓN FISCAL</b>
8	4	4	1	0	1	VARIOS INCENTIVOS DERIVADOS DE LA COLABORACIÓN FISCAL
8	4	4	1	0	2	INFRACCIONES FORÁNEAS
8	4	4	1	0	3	INFRACCIONES EN AUXILIO DE DELICIAS
8	4	4	1	0	4	INFRACCIONES EN AUXILIO DE MEOQUI
8	4	4	1	0	5	INFRACCIONES EN AUXILIO DE NUEVO CASAS GRANDES
8	4	4	2	0	0	<b>ESTRATEGIAS DE OPERACIÓN PARA EL REINTEGRO DEL 5% POR ENAJENACIÓN DE INMUEBLES</b>
8	4	4	2	0	1	ESTRATEGIAS DE OPERACIÓN PARA EL REINTEGRO DEL 5% POR ENAJENACIÓN DE INMUEBLES
8	4	4	3	0	0	<b>PROGRAMA DE VIGILANCIA DEL CONTROL DE OBLIGACIONES OMITIDAS DE CONTRIBUYENTES (REPECOS)</b>
8	4	4	3	0	1	PROGRAMA DE VIGILANCIA DEL CONTROL DE OBLIGACIONES OMITIDAS DE CONTRIBUYENTES (REPECOS)
8	4	4	4	0	0	<b>INCENTIVOS DE COORDINACIÓN FISCAL</b>
8	4	4	4	0	1	INCENTIVO DE BIENES INMUEBLES POR ISR
8	4	4	5	0	0	<b>CUMPLIMIENTO VIE POR CONCEPTO DE IVA E ISR RECAUDACIÓN</b>
8	4	4	5	0	1	CUMPLIMIENTO VIE POR CONCEPTO DE IVA E ISR RECAUDACIÓN
8	5	0	0	0	0	<b>FONDOS DISTINTOS DE APORTACIONES</b>
9	0	0	0	0	0	<b>TRANSFERENCIAS, ASIGNACIONES, SUBSIDIOS Y SUBVENCIONES, Y PENSIONES Y JUBILACIONES</b>
9	1	0	0	0	0	<b>TRANSFERENCIAS Y ASIGNACIONES</b>
9	1	0	1	0	0	<b>TRANSFERENCIAS INTERNAS Y ASIGNACIONES AL SECTOR PÚBLICO</b>
9	1	0	1	0	1	TRANSFERENCIAS INTERNAS Y ASIGNACIONES AL SECTOR PÚBLICO

# RUBRO DE INGRESOS

2022

## DESCRIPCIÓN

RUBRO DE INGRESOS	TIPO	CLASE	CLASE 2	CONCEPTO	CONCEPTO 2	DESCRIPCIÓN
9	3	0	0	0	0	SUBSIDIOS Y SUBVENCIONES
9	3	0	1	0	0	SUBSIDIOS DE DEPENDENCIAS FEDERALES
9	3	0	1	0	1	SUBSIDIOS DE DEPENDENCIAS FEDERALES
9	3	0	2	0	0	SUBSIDIOS PARA OBRA DE DEPENDENCIAS FEDERALES
9	3	0	2	0	1	SUBSIDIOS PARA OBRA DE DEPENDENCIAS FEDERALES
9	5	0	0	0	0	PENSIONES Y JUBILACIONES
9	7	0	0	0	0	TRANSFERENCIAS DEL FONDO MEXICANO DEL PETRÓLEO PARA LA ESTABILIZACIÓN Y EL DESARROLLO
0	0	0	0	0	0	INGRESOS DERIVADOS DE FINANCIAMIENTOS
0	1	0	0	0	0	ENDEUDAMIENTO INTERNO
0	1	0	1	0	0	ENDEUDAMIENTO INTERNO
0	1	0	1	0	1	ENDEUDAMIENTO INTERNO
0	2	0	0	0	0	ENDEUDAMIENTO EXTERNO
0	3	0	0	0	0	FINANCIAMIENTO INTERNO
0	3	0	1	0	0	FINANCIAMIENTO INTERNO
0	3	0	1	0	1	FINANCIAMIENTO INTERNO CORTO PLAZO



# SECCIÓN VI

## ACTIVIDAD SUJETO SOCIAL

GOBIERNO DEL ESTADO DE CHIHUAHUA

**20** Ejercicio  
**22** Fiscal



**CHIHUAHUA**  
GOBIERNO DEL ESTADO  
*Juntos Sí podemos*

## CATÁLOGO DE CLASIFICACIÓN DE SUJETO SOCIAL 2022

GÉNERO	CONDICIÓN DE VIDA	CONDICIÓN DE VULNERABILIDAD	DESCRIPCIÓN
<b>0</b>			<b>POBLACION GENERAL</b>
	<b>00</b>	000	<b>POBLACION GENERAL</b> POBLACION O AREA DE ATENCION SIN ENFOQUE DE PRIORIDAD SOCIAL
	<b>01</b>		<b>POBLACION NIÑOS 0-11 AÑOS</b>
		01A	POBLACION NIÑOS 0-11 AÑOS INDIGENAS
		01B	POBLACION NIÑOS 0-11 AÑOS DISCAPACIDAD
		01C	POBLACION NIÑOS 0-11 AÑOS MIGRANTES
		01D	POBLACION NIÑOS 0-11 AÑOS JORNALEROS
		01E	POBLACION NIÑOS 0-11 AÑOS GENERAL
		01F	POBLACION NIÑOS 0-11 AÑOS INDIGENAS - DISCAPACIDAD
		01G	POBLACION NIÑOS 0-11 AÑOS INDIGENAS - MIGRANTES
		01H	POBLACION NIÑOS 0-11 AÑOS INDIGENAS - JORNALEROS
		01J	POBLACION NIÑOS 0-11 AÑOS INDIGENAS - DISCAPACIDAD - MIGRANTES
		01K	POBLACION NIÑOS 0-11 AÑOS INDIGENAS - DISCAPACIDAD - MIGRANTES - JORNALEROS
		01L	POBLACION NIÑOS 0-11 AÑOS INDIGENAS - MIGRANTES - JORNALEROS
		01M	POBLACION NIÑOS 0-11 AÑOS DISCAPACIDAD - MIGRANTES
		01N	POBLACION NIÑOS 0-11 AÑOS DISCAPACIDAD - JORNALEROS
		01P	POBLACION NIÑOS 0-11 AÑOS DISCAPACIDAD - MIGRANTES- JORNALEROS
		01R	POBLACION NIÑOS 0-11 AÑOS MIGRANTES - JORNALEROS
	<b>02</b>		<b>POBLACION ADOLESCENTES 12-17 AÑOS</b>
		02A	POBLACION ADOLESCENTES 12-17 AÑOS INDIGENAS
		02B	POBLACION ADOLESCENTES 12-17 AÑOS DISCAPACIDAD
		02C	POBLACION ADOLESCENTES 12-17 AÑOS MIGRANTES
		02D	POBLACION ADOLESCENTES 12-17 AÑOS JORNALEROS
		02E	POBLACION ADOLESCENTES 12-17 AÑOS GENERAL
		02F	POBLACION ADOLESCENTES 12-17 AÑOS INDIGENAS - DISCAPACIDAD
		02G	POBLACION ADOLESCENTES 12-17 AÑOS INDIGENAS - MIGRANTES
		02H	POBLACION ADOLESCENTES 12-17 AÑOS INDIGENAS - JORNALEROS
		02J	POBLACION ADOLESCENTES 12-17 AÑOS INDIGENAS - DISCAPACIDAD - MIGRANTES
		02K	POBLACION ADOLESCENTES 12-17 AÑOS INDIGENAS - DISCAPACIDAD - MIGRANTES - JORNALEROS
		02L	POBLACION ADOLESCENTES 12-17 AÑOS INDIGENAS - MIGRANTES - JORNALEROS
		02M	POBLACION ADOLESCENTES 12-17 AÑOS DISCAPACIDAD - MIGRANTES
		02N	POBLACION ADOLESCENTES 12-17 AÑOS DISCAPACIDAD - JORNALEROS
		02P	POBLACION ADOLESCENTES 12-17 AÑOS DISCAPACIDAD - MIGRANTES - JORNALEROS
		02R	POBLACION ADOLESCENTES 12-17 AÑOS MIGRANTES - JORNALEROS
	<b>03</b>		<b>POBLACION NIÑOS, NIÑAS Y ADOLESCENTES 0-17 AÑOS</b>
		03A	POBLACION NIÑOS, NIÑAS Y ADOLESCENTES 0-17 AÑOS INDIGENAS
		03B	POBLACION NIÑOS, NIÑAS Y ADOLESCENTES 0-17 AÑOS DISCAPACIDAD
		03C	POBLACION NIÑOS, NIÑAS Y ADOLESCENTES 0-17 AÑOS MIGRANTES
		03D	POBLACION NIÑOS, NIÑAS Y ADOLESCENTES 0-17 AÑOS JORNALEROS
		03E	POBLACION NIÑOS, NIÑAS Y ADOLESCENTES 0-17 AÑOS GENERAL
		03F	POBLACION NIÑOS, NIÑAS Y ADOLESCENTES 0-17 AÑOS INDIGENAS - DISCAPACIDAD
		03G	POBLACION NIÑOS, NIÑAS Y ADOLESCENTES 0-17 AÑOS INDIGENAS - MIGRANTES
		03H	POBLACION NIÑOS, NIÑAS Y ADOLESCENTES 0-17 AÑOS INDIGENAS - JORNALEROS
		03J	POBLACION NIÑOS, NIÑAS Y ADOLESCENTES 0-17 AÑOS INDIGENAS - DISCAPACIDAD - MIGRANTES
		03K	POBLACION NIÑOS, NIÑAS Y ADOLESCENTES 0-17 AÑOS INDIGENAS - DISCAPACIDAD - MIGRANTES - JORNALEROS
		03L	POBLACION NIÑOS, NIÑAS Y ADOLESCENTES 0-17 AÑOS INDIGENAS - MIGRANTES - JORNALEROS
		03M	POBLACION NIÑOS, NIÑAS Y ADOLESCENTES 0-17 AÑOS DISCAPACIDAD - MIGRANTES
		03N	POBLACION NIÑOS, NIÑAS Y ADOLESCENTES 0-17 AÑOS DISCAPACIDAD - JORNALEROS

## CATÁLOGO DE CLASIFICACIÓN DE SUJETO SOCIAL 2022

GÉNERO	CONDICIÓN DE VIDA	CONDICIÓN DE VULNERABILIDAD	DESCRIPCIÓN
<b>0</b>			<b>POBLACION GENERAL</b>
	<b>03</b>	03P 03R	POBLACION NIÑOS, NIÑAS Y ADOLESCENTES 0-17 AÑOS DISCAPACIDAD - MIGRANTES- JORNALEROS POBLACION NIÑOS, NIÑAS Y ADOLESCENTES 0-17 AÑOS MIGRANTES - JORNALEROS
	<b>04</b>	04A 04B 04C 04D 04E 04F 04G 04H 04J 04K 04L 04M 04N 04P 04R	<b>POBLACION JOVENES 18-29 AÑOS</b> POBLACION JOVENES 18-29 AÑOS INDIGENAS POBLACION JOVENES 18-29 AÑOS DISCAPACIDAD POBLACION JOVENES 18-29 AÑOS MIGRANTES POBLACION JOVENES 18-29 AÑOS JORNALEROS POBLACION JOVENES 18-29 AÑOS GENERAL POBLACION JOVENES 18-29 AÑOS INDIGENAS - DISCAPACIDAD POBLACION JOVENES 18-29 AÑOS INDIGENAS - MIGRANTES POBLACION JOVENES 18-29 AÑOS INDIGENAS - JORNALEROS POBLACION JOVENES 18-29 AÑOS INDIGENAS - DISCAPACIDAD - MIGRANTE POBLACION JOVENES 18-29 AÑOS INDIGENAS - DISCAPACIDAD - MIGRANTE - JORNALERO POBLACION JOVENES 18-29 AÑOS INDIGENAS - MIGRANTES - JORNALERO POBLACION JOVENES 18-29 AÑOS DISCAPACIDAD - MIGRANTES POBLACION JOVENES 18-29 AÑOS DISCAPACIDAD - JORNALEROS POBLACION JOVENES 18-29 AÑOS DISCAPACIDAD - MIGRANTES- JORNALEROS POBLACION JOVENES 18-29 AÑOS JORNALEROS
	<b>05</b>	05A 05B 05C 05D 05E 05F 05G 05H 05J 05K 05L 05M 05N 05P 05R	<b>POBLACION ADULTOS 30-60 AÑOS</b> POBLACION ADULTOS 30-60 AÑOS INDIGENAS POBLACION ADULTOS 30-60 AÑOS DISCAPACIDAD POBLACION ADULTOS 30-60 AÑOS MIGRANTES POBLACION ADULTOS 30-60 AÑOS JORNALEROS POBLACION ADULTOS 30-60 AÑOS GENERAL POBLACION ADULTOS 30-60 AÑOS INDIGENAS - DISCAPACIDAD POBLACION ADULTOS 30-60 AÑOS INDIGENAS - MIGRANTES POBLACION ADULTOS 30-60 AÑOS INDIGENAS - JORNALEROS POBLACION ADULTOS 30-60 AÑOS INDIGENAS - DISCAPACIDAD - MIGRANTE POBLACION ADULTOS 30-60 AÑOS INDIGENAS - DISCAPACIDAD - MIGRANTE - JORNALERO POBLACION ADULTOS 30-60 AÑOS INDIGENAS - MIGRANTES - JORNALERO POBLACION ADULTOS 30-60 AÑOS DISCAPACIDAD - MIGRANTES POBLACION ADULTOS 30-60 AÑOS DISCAPACIDAD - JORNALEROS POBLACION ADULTOS 30-60 AÑOS DISCAPACIDAD - MIGRANTES- JORNALEROS POBLACION ADULTOS 30-60 AÑOS MIGRANTES - JORNALEROS
	<b>06</b>	06A 06B 06C 06D 06E 06F 06G 06H 06J 06K 06L 06M 06N 06P	<b>POBLACION ADULTOS MAYORES +60 AÑOS</b> POBLACION ADULTOS MAYORES +60 AÑOS INDIGENAS POBLACION ADULTOS MAYORES +60 AÑOS DISCAPACIDAD POBLACION ADULTOS MAYORES +60 AÑOS MIGRANTES POBLACION ADULTOS MAYORES +60 AÑOS JORNALEROS POBLACION ADULTOS MAYORES +60 AÑOS GENERAL POBLACION ADULTOS MAYORES +60 AÑOS INDIGENAS - DISCAPACIDAD POBLACION ADULTOS MAYORES +60 AÑOS INDIGENAS - MIGRANTES POBLACION ADULTOS MAYORES +60 AÑOS INDIGENAS - JORNALEROS POBLACION ADULTOS MAYORES +60 AÑOS INDIGENAS - DISCAPACIDAD - MIGRANTES POBLACION ADULTOS MAYORES +60 AÑOS INDIGENAS - DISCAPACIDAD - MIGRANTE - JORNALERO POBLACION ADULTOS MAYORES +60 AÑOS INDIGENAS - MIGRANTE - JORNALERO POBLACION ADULTOS MAYORES +60 AÑOS DISCAPACIDAD - MIGRANTES POBLACION ADULTOS MAYORES +60 AÑOS DISCAPACIDAD - JORNALEROS POBLACION ADULTOS MAYORES +60 AÑOS DISCAPACIDAD - MIGRANTES - JORNALEROS

## CATÁLOGO DE CLASIFICACIÓN DE SUJETO SOCIAL 2022

GÉNERO	CONDICIÓN DE VIDA	CONDICIÓN DE VULNERABILIDAD	DESCRIPCIÓN
<b>0</b>			<b>POBLACION GENERAL</b>
	<b>06</b>	06R	POBLACION ADULTOS MAYORES +60 AÑOS MIGRANTES - JORNALEROS
	<b>07</b>		<b>POBLACION POBLACION GENERAL</b>
		07A	POBLACION GENERAL INDIGENAS
		07B	POBLACION GENERAL DISCAPACIDAD
		07C	POBLACION GENERAL MIGRANTES
		07D	POBLACION GENERAL JORNALEROS
		07F	POBLACION GENERAL INDIGENAS - DISCAPACIDAD
		07G	POBLACION GENERAL INDIGENAS - MIGRANTES
		07H	POBLACION GENERAL INDIGENAS - JORNALEROS
		07J	POBLACION GENERAL INDIGENAS - DISCAPACIDAD - MIGRANTE
		07K	POBLACION GENERAL INDIGENAS - DISCAPACIDAD - MIGRANTE - JORNALERO
		07L	POBLACION GENERAL INDIGENAS - MIGRANTE - JORNALERO
		07M	POBLACION GENERAL DISCAPACIDAD - MIGRANTE
		07N	POBLACION GENERAL DISCAPACIDAD - JORNALERO
		07P	POBLACION GENERAL DISCAPACIDAD - MIGRANTE - JORNALERO
		07R	POBLACION GENERAL MIGRANTES - JORNALEROS
		07V	POBLACION GENERAL VICTIMAS
<b>1</b>			<b>MUJERES</b>
	<b>11</b>		<b>MUJERES NIÑAS 0 - 11 AÑOS</b>
		11A	MUJERES NIÑAS 0 - 11 AÑOS INDIGENAS
		11B	MUJERES NIÑAS 0 - 11 AÑOS DISCAPACIDAD
		11C	MUJERES NIÑAS 0 - 11 AÑOS MIGRANTES
		11D	MUJERES NIÑAS 0 - 11 AÑOS JORNALEROS
		11E	MUJERES NIÑAS 0 - 11 AÑOS GENERAL
		11F	MUJERES NIÑAS 0 - 11 AÑOS INDIGENAS - DISCAPACIDAD
		11G	MUJERES NIÑAS 0 - 11 AÑOS INDIGENAS - MIGRANTES
		11H	MUJERES NIÑAS 0 - 11 AÑOS INDIGENAS - JORNALEROS
		11J	MUJERES NIÑAS 0 - 11 AÑOS INDIGENAS - DISCAPACIDAD - MIGRANTE
		11K	MUJERES NIÑAS 0 - 11 AÑOS INDIGENAS - DISCAPACIDAD - MIGRANTE - JORNALERO
		11L	MUJERES NIÑAS 0 - 11 AÑOS INDIGENAS - MIGRANTES - JORNALERO
		11M	MUJERES NIÑAS 0 - 11 AÑOS DISCAPACIDAD - MIGRANTES
		11N	MUJERES NIÑAS 0 - 11 AÑOS DISCAPACIDAD - JORNALEROS
		11P	MUJERES NIÑAS 0 - 11 AÑOS DISCAPACIDAD - MIGRANTES- JORNALEROS
		11R	MUJERES NIÑAS 0 - 11 AÑOS MIGRANTES - JORNALEROS
	<b>12</b>		<b>MUJERES ADOLESCENTES 12 - 17 AÑOS</b>
		12A	MUJERES ADOLESCENTES 12 - 17 AÑOS INDIGENAS
		12B	MUJERES ADOLESCENTES 12 - 17 AÑOS DISCAPACIDAD
		12C	MUJERES ADOLESCENTES 12 - 17 AÑOS MIGRANTES
		12D	MUJERES ADOLESCENTES 12 - 17 AÑOS JORNALEROS
		12E	MUJERES ADOLESCENTES 12 - 17 AÑOS GENERAL
		12F	MUJERES ADOLESCENTES 12 - 17 AÑOS INDIGENAS - DISCAPACIDAD
		12G	MUJERES ADOLESCENTES 12 - 17 AÑOS INDIGENAS - MIGRANTES
		12H	MUJERES ADOLESCENTES 12 - 17 AÑOS INDIGENAS - JORNALEROS
		12J	MUJERES ADOLESCENTES 12 - 17 AÑOS INDIGENAS - DISCAPACIDAD - MIGRANTE
		12K	MUJERES ADOLESCENTES 12 - 17 AÑOS INDIGENAS - DISCAPACIDAD - MIGRANTE - JORNALERO
		12L	MUJERES ADOLESCENTES 12 - 17 AÑOS INDIGENAS - MIGRANTES - JORNALERO
		12M	MUJERES ADOLESCENTES 12 - 17 AÑOS DISCAPACIDAD - MIGRANTES
		12N	MUJERES ADOLESCENTES 12 - 17 AÑOS DISCAPACIDAD - JORNALEROS
		12P	MUJERES ADOLESCENTES 12 - 17 AÑOS DISCAPACIDAD - MIGRANTES- JORNALEROS

## CATÁLOGO DE CLASIFICACIÓN DE SUJETO SOCIAL 2022

GÉNERO	CONDICIÓN DE VIDA	CONDICIÓN DE VULNERABILIDAD	DESCRIPCIÓN
<b>1</b>			<b>MUJERES</b>
	<b>12</b>	12R 12V	MUJERES ADOLESCENTES 12 - 17 AÑOS MIGRANTES - JORNALEROS MUJERES ADOLESCENTES 12 - 17 AÑOS EMBARAZADAS
	<b>13</b>	13A 13B 13C 13D 13E 13F 13G 13H 13J 13K 13L 13M 13N 13P 13R	<b>MUJERES NIÑAS Y ADOLESCENTES</b> MUJERES NIÑAS Y ADOLESCENTES INDIGENAS MUJERES NIÑAS Y ADOLESCENTES DISCAPACIDAD MUJERES NIÑAS Y ADOLESCENTES MIGRANTES MUJERES NIÑAS Y ADOLESCENTES JORNALEROS MUJERES NIÑAS Y ADOLESCENTES GENERAL MUJERES NIÑAS Y ADOLESCENTES INDIGENAS - DISCAPACIDAD MUJERES NIÑAS Y ADOLESCENTES INDIGENAS - MIGRANTES MUJERES NIÑAS Y ADOLESCENTES INDIGENAS - JORNALEROS MUJERES NIÑAS Y ADOLESCENTES INDIGENAS - DISCAPACIDAD - MIGRANTE MUJERES NIÑAS Y ADOLESCENTES INDIGENAS - DISCAPACIDAD - MIGRANTE - JORNALERO MUJERES NIÑAS Y ADOLESCENTES INDIGENAS - MIGRANTES - JORNALERO MUJERES NIÑAS Y ADOLESCENTES DISCAPACIDAD - MIGRANTES MUJERES NIÑAS Y ADOLESCENTES DISCAPACIDAD - JORNALEROS MUJERES NIÑAS Y ADOLESCENTES DISCAPACIDAD - MIGRANTES- JORNALEROS MUJERES NIÑAS Y ADOLESCENTES MIGRANTES - JORNALEROS
	<b>14</b>	14A 14B 14C 14D 14E 14F 14G 14H 14J 14K 14L 14M 14N 14P 14R	<b>MUJERES JOVENES 18 - 29 AÑOS</b> MUJERES JOVENES 18 - 29 AÑOS INDIGENAS MUJERES JOVENES 18 - 29 AÑOS DISCAPACIDAD MUJERES JOVENES 18 - 29 AÑOS MIGRANTES MUJERES JOVENES 18 - 29 AÑOS JORNALEROS MUJERES JOVENES 18 - 29 AÑOS GENERAL MUJERES JOVENES 18 - 29 AÑOS INDIGENAS - DISCAPACIDAD MUJERES JOVENES 18 - 29 AÑOS INDIGENAS - MIGRANTES MUJERES JOVENES 18 - 29 AÑOS INDIGENAS - JORNALEROS MUJERES JOVENES 18 - 29 AÑOS INDIGENAS - DISCAPACIDAD - MIGRANTE MUJERES JOVENES 18 - 29 AÑOS INDIGENAS - DISCAPACIDAD - MIGRANTE - JORNALERO MUJERES JOVENES 18 - 29 AÑOS INDIGENAS - MIGRANTES - JORNALERO MUJERES JOVENES 18 - 29 AÑOS DISCAPACIDAD - MIGRANTES MUJERES JOVENES 18 - 29 AÑOS DISCAPACIDAD - JORNALEROS MUJERES JOVENES 18 - 29 AÑOS DISCAPACIDAD - MIGRANTES- JORNALEROS MUJERES JOVENES 18 - 29 AÑOS MIGRANTES - JORNALEROS
	<b>15</b>	15A 15B 15C 15D 15E 15F 15G 15H 15J 15K 15L 15M 15N 15P	<b>MUJERES ADULTOS 30-60 AÑOS</b> MUJERES ADULTOS 30-60 AÑOS INDIGENAS MUJERES ADULTOS 30-60 AÑOS DISCAPACIDAD MUJERES ADULTOS 30-60 AÑOS MIGRANTES MUJERES ADULTOS 30-60 AÑOS JORNALEROS MUJERES ADULTOS 30-60 AÑOS GENERAL MUJERES ADULTOS 30-60 AÑOS INDIGENAS - DISCAPACIDAD MUJERES ADULTOS 30-60 AÑOS INDIGENAS - MIGRANTES MUJERES ADULTOS 30-60 AÑOS INDIGENAS - JORNALEROS MUJERES ADULTOS 30-60 AÑOS INDIGENAS - DISCAPACIDAD - MIGRANTE MUJERES ADULTOS 30-60 AÑOS INDIGENAS - DISCAPACIDAD - MIGRANTE - JORNALERO MUJERES ADULTOS 30-60 AÑOS INDIGENAS - MIGRANTES - JORNALERO MUJERES ADULTOS 30-60 AÑOS DISCAPACIDAD - MIGRANTES MUJERES ADULTOS 30-60 AÑOS DISCAPACIDAD - JORNALEROS MUJERES ADULTOS 30-60 AÑOS DISCAPACIDAD - MIGRANTES- JORNALEROS

## CATÁLOGO DE CLASIFICACIÓN DE SUJETO SOCIAL 2022

GÉNERO	CONDICIÓN DE VIDA	CONDICIÓN DE VULNERABILIDAD	DESCRIPCIÓN
<b>1</b>			<b>MUJERES</b>
	<b>15</b>	15R	MUJERES ADULTOS 30-60 AÑOS MIGRANTES - JORNALEROS
	<b>16</b>		<b>MUJERES ADULTOS MAYORES +60 AÑOS</b>
		16A	MUJERES ADULTOS MAYORES +60 AÑOS INDIGENAS
		16B	MUJERES ADULTOS MAYORES +60 AÑOS DISCAPACIDAD
		16C	MUJERES ADULTOS MAYORES +60 AÑOS MIGRANTES
		16D	MUJERES ADULTOS MAYORES +60 AÑOS JORNALEROS
		16E	MUJERES ADULTOS MAYORES +60 AÑOS GENERAL
		16F	MUJERES ADULTOS MAYORES +60 AÑOS INDIGENAS - DISCAPACIDAD
		16G	MUJERES ADULTOS MAYORES +60 AÑOS INDIGENAS - MIGRANTES
		16H	MUJERES ADULTOS MAYORES +60 AÑOS INDIGENAS - JORNALEROS
		16J	MUJERES ADULTOS MAYORES +60 AÑOS INDIGENAS - DISCAPACIDAD - MIGRANTE
		16K	MUJERES ADULTOS MAYORES +60 AÑOS INDIGENAS - DISCAPACIDAD - MIGRANTE - JORNALERO
		16L	MUJERES ADULTOS MAYORES +60 AÑOS INDIGENAS - MIGRANTES - JORNALERO
		16M	MUJERES ADULTOS MAYORES +60 AÑOS DISCAPACIDAD -MIGRANTES
		16N	MUJERES ADULTOS MAYORES +60 AÑOS DISCAPACIDAD - JORNALEROS
		16P	MUJERES ADULTOS MAYORES +60 AÑOS DISCAPACIDAD - MIGRANTES - JORNALERO
		16R	MUJERES ADULTOS MAYORES +60 AÑOS MIGRANTES - JORNALEROS
	<b>17</b>		<b>MUJERES POBLACION</b>
		17A	MUJERES POBLACION INDIGENAS
		17B	MUJERES POBLACION DISCAPACIDAD
		17C	MUJERES POBLACION MIGRANTES
		17D	MUJERES POBLACION JORNALEROS
		17E	MUJERES POBLACION GENERAL
		17F	MUJERES POBLACION INDIGENAS - DISCAPACIDAD
		17G	MUJERES POBLACION INDIGENAS - MIGRANTES
		17H	MUJERES POBLACION INDIGENAS - JORNALERAS
		17J	MUJERES POBLACION INDIGENAS - DISCAPACIDAD - MIGRANTE
		17K	MUJERES POBLACION INDIGENAS - DISCAPACIDAD - MIGRANTE - JORNALERO
		17L	MUJERES POBLACION INDIGENAS - MIGRANTE - JORNALERO
		17M	MUJERES POBLACION DISCAPACIDAD - MIGRANTES
		17N	MUJERES POBLACION DISCAPACIDAD - JORNALEROS
		17P	MUJERES POBLACION DISCAPACIDAD - MIGRANTES - JORNALEROS
		17R	MUJERES POBLACION MIGRANTES - JORNALEROS
		17V	MUJERES VICTIMAS
<b>2</b>			<b>HOMBRES</b>
	<b>21</b>		<b>HOMBRES NIÑOS 0 - 11 AÑOS</b>
		21A	HOMBRES NIÑOS 0 - 11 AÑOS INDIGENAS
		21B	HOMBRES NIÑOS 0 - 11 AÑOS DISCAPACIDAD
		21C	HOMBRES NIÑOS 0 - 11 AÑOS MIGRANTES
		21D	HOMBRES NIÑOS 0 - 11 AÑOS JORNALEROS
		21E	HOMBRES NIÑOS 0 - 11 AÑOS GENERAL
		21F	HOMBRES NIÑOS 0 - 11 AÑOS INDIGENAS - DISCAPACIDAD
		21G	HOMBRES NIÑOS 0 - 11 AÑOS INDIGENAS - MIGRANTES
		21H	HOMBRES NIÑOS 0 - 11 AÑOS INDIGENAS - JORNALEROS
		21J	HOMBRES NIÑOS 0 - 11 AÑOS INDIGENAS - DISCAPACIDAD - MIGRANTE
		21K	HOMBRES NIÑOS 0 - 11 AÑOS INDIGENAS - DISCAPACIDAD - MIGRANTE - JORNALERO
		21L	HOMBRES NIÑOS 0 - 11 AÑOS INDIGENAS - MIGRANTES - JORNALERO
		21M	HOMBRES NIÑOS 0 - 11 AÑOS DISCAPACIDAD - MIGRANTES
		21N	HOMBRES NIÑOS 0 - 11 AÑOS DISCAPACIDAD - JORNALEROS



## CATÁLOGO DE CLASIFICACIÓN DE SUJETO SOCIAL 2022

GÉNERO	CONDICIÓN DE VIDA	CONDICIÓN DE VULNERABILIDAD	DESCRIPCIÓN
<b>2</b>			<b>HOMBRES</b>
	<b>21</b>	21P 21R	HOMBRES NIÑOS 0 - 11 AÑOS DISCAPACIDAD - MIGRANTES- JORNALEROS HOMBRES NIÑOS 0 - 11 AÑOS MIGRANTES - JORNALEROS
	<b>22</b>	22A 22B 22C 22D 22E 22F 22G 22H 22J 22K 22L 22M 22N 22P 22R	<b>HOMBRES ADOLESCENTES 12 - 17 AÑOS</b> HOMBRES ADOLESCENTES 12 - 17 AÑOS INDIGENAS HOMBRES ADOLESCENTES 12 - 17 AÑOS DISCAPACIDAD HOMBRES ADOLESCENTES 12 - 17 AÑOS MIGRANTES HOMBRES ADOLESCENTES 12 - 17 AÑOS JORNALEROS HOMBRES ADOLESCENTES 12 - 17 AÑOS GENERAL HOMBRES ADOLESCENTES 12 - 17 AÑOS INDIGENAS - DISCAPACIDAD HOMBRES ADOLESCENTES 12 - 17 AÑOS INDIGENAS - MIGRANTES HOMBRES ADOLESCENTES 12 - 17 AÑOS INDIGENAS - JORNALEROS HOMBRES ADOLESCENTES 12 - 17 AÑOS INDIGENAS - DISCAPACIDAD - MIGRANTE HOMBRES ADOLESCENTES 12 - 17 AÑOS INDIGENAS - DISCAPACIDAD - MIGRANTE - JORNALERO HOMBRES ADOLESCENTES 12 - 17 AÑOS INDIGENAS - MIGRANTES - JORNALERO HOMBRES ADOLESCENTES 12 - 17 AÑOS DISCAPACIDAD - MIGRANTES HOMBRES ADOLESCENTES 12 - 17 AÑOS DISCAPACIDAD - JORNALEROS HOMBRES ADOLESCENTES 12 - 17 AÑOS DISCAPACIDAD - MIGRANTES- JORNALEROS HOMBRES ADOLESCENTES 12 - 17 AÑOS MIGRANTES - JORNALEROS
	<b>23</b>	23A 23B 23C 23D 23E 23F 23G 23H 23J 23K 23L 23M 23N 23P 23R	<b>HOMBRES NIÑOS Y ADOLESCENTES</b> HOMBRES NIÑOS Y ADOLESCENTES INDIGENAS HOMBRES NIÑOS Y ADOLESCENTES DISCAPACIDAD HOMBRES NIÑOS Y ADOLESCENTES MIGRANTES HOMBRES NIÑOS Y ADOLESCENTES JORNALEROS HOMBRES NIÑOS Y ADOLESCENTES GENERAL HOMBRES NIÑOS Y ADOLESCENTES INDIGENAS - DISCAPACIDAD HOMBRES NIÑOS Y ADOLESCENTES INDIGENAS - MIGRANTES HOMBRES NIÑOS Y ADOLESCENTES INDIGENAS - JORNALEROS HOMBRES NIÑOS Y ADOLESCENTES INDIGENAS - DISCAPACIDAD - MIGRANTE HOMBRES NIÑOS Y ADOLESCENTES INDIGENAS - DISCAPACIDAD - MIGRANTE - JORNALERO HOMBRES NIÑOS Y ADOLESCENTES INDIGENAS - MIGRANTES - JORNALERO HOMBRES NIÑOS Y ADOLESCENTES DISCAPACIDAD - MIGRANTES HOMBRES NIÑOS Y ADOLESCENTES DISCAPACIDAD - JORNALEROS HOMBRES NIÑOS Y ADOLESCENTES DISCAPACIDAD - MIGRANTES- JORNALEROS HOMBRES NIÑOS Y ADOLESCENTES MIGRANTES - JORNALEROS
	<b>24</b>	24A 24B 24C 24D 24E 24F 24G 24H 24J 24K 24L 24M 24N 24P	<b>HOMBRES JOVENES 18 - 29 AÑOS</b> HOMBRES JOVENES 18 - 29 AÑOS INDIGENAS HOMBRES JOVENES 18 - 29 AÑOS DISCAPACIDAD HOMBRES JOVENES 18 - 29 AÑOS MIGRANTES HOMBRES JOVENES 18 - 29 AÑOS JORNALEROS HOMBRES JOVENES 18 - 29 AÑOS GENERAL HOMBRES JOVENES 18 - 29 AÑOS INDIGENAS - DISCAPACIDAD HOMBRES JOVENES 18 - 29 AÑOS INDIGENAS - MIGRANTES HOMBRES JOVENES 18 - 29 AÑOS INDIGENAS - JORNALEROS HOMBRES JOVENES 18 - 29 AÑOS INDIGENAS - DISCAPACIDAD - MIGRANTE HOMBRES JOVENES 18 - 29 AÑOS INDIGENAS - DISCAPACIDAD - MIGRANTE - JORNALERO HOMBRES JOVENES 18 - 29 AÑOS INDIGENAS - MIGRANTES - JORNALERO HOMBRES JOVENES 18 - 29 AÑOS DISCAPACIDAD - MIGRANTES HOMBRES JOVENES 18 - 29 AÑOS DISCAPACIDAD - JORNALEROS HOMBRES JOVENES 18 - 29 AÑOS DISCAPACIDAD - MIGRANTES- JORNALEROS

## CATÁLOGO DE CLASIFICACIÓN DE SUJETO SOCIAL 2022

GÉNERO	CONDICIÓN DE VIDA	CONDICIÓN DE VULNERABILIDAD	DESCRIPCIÓN
<b>2</b>			<b>HOMBRES</b>
	<b>24</b>	24R	HOMBRES JOVENES 18 - 29 AÑOS MIGRANTES - JORNALEROS
	<b>25</b>		<b>HOMBRES ADULTOS 30-60 AÑOS</b>
		25A	HOMBRES ADULTOS 30-60 AÑOS INDIGENAS
		25B	HOMBRES ADULTOS 30-60 AÑOS DISCAPACIDAD
		25C	HOMBRES ADULTOS 30-60 AÑOS MIGRANTES
		25D	HOMBRES ADULTOS 30-60 AÑOS JORNALEROS
		25E	HOMBRES ADULTOS 30-60 AÑOS GENERAL
		25F	HOMBRES ADULTOS 30-60 AÑOS INDIGENAS - DISCAPACIDAD
		25G	HOMBRES ADULTOS 30-60 AÑOS INDIGENAS - MIGRANTES
		25H	HOMBRES ADULTOS 30-60 AÑOS INDIGENAS - JORNALEROS
		25J	HOMBRES ADULTOS 30-60 AÑOS INDIGENAS - DISCAPACIDAD - MIGRANTE
		25K	HOMBRES ADULTOS 30-60 AÑOS INDIGENAS - DISCAPACIDAD - MIGRANTE - JORNALERO
		25L	HOMBRES ADULTOS 30-60 AÑOS INDIGENAS - MIGRANTES - JORNALERO
		25M	HOMBRES ADULTOS 30-60 AÑOS DISCAPACIDAD - MIGRANTES
		25N	HOMBRES ADULTOS 30-60 AÑOS DISCAPACIDAD - JORNALEROS
		25P	HOMBRES ADULTOS 30-60 AÑOS DISCAPACIDAD - MIGRANTES- JORNALEROS
		25R	HOMBRES ADULTOS 30-60 AÑOS MIGRANTES - JORNALEROS
	<b>26</b>		<b>HOMBRES ADULTOS MAYORES +60 AÑOS</b>
		26A	HOMBRES ADULTOS MAYORES +60 AÑOS INDIGENAS
		26B	HOMBRES ADULTOS MAYORES +60 AÑOS DISCAPACIDAD
		26C	HOMBRES ADULTOS MAYORES +60 AÑOS MIGRANTES
		26D	HOMBRES ADULTOS MAYORES +60 AÑOS JORNALEROS
		26E	HOMBRES ADULTOS MAYORES +60 AÑOS GENERAL
		26F	HOMBRES ADULTOS MAYORES +60 AÑOS INDIGENAS - DISCAPACIDAD
		26G	HOMBRES ADULTOS MAYORES +60 AÑOS INDIGENAS - MIGRANTES
		26H	HOMBRES ADULTOS MAYORES +60 AÑOS INDIGENAS - JORNALEROS
		26J	HOMBRES ADULTOS MAYORES +60 AÑOS INDIGENAS - DISCAPACIDAD - MIGRANTES
		26K	HOMBRES ADULTOS MAYORES +60 AÑOS INDIGENAS - DISCAPACIDAD - MIGRANTES - JORNALERO
		26L	HOMBRES ADULTOS MAYORES +60 AÑOS INDIGENAS - MIGRANTE - JORNALERO
		26M	HOMBRES ADULTOS MAYORES +60 AÑOS DISCAPACIDAD - MIGRANTES
		26N	HOMBRES ADULTOS MAYORES +60 AÑOS DISCAPACIDAD - JORNALERO
		26P	HOMBRES ADULTOS MAYORES +60 AÑOS DISCAPACIDAD - MIGRANTES - JORNALERO
		26R	HOMBRES ADULTOS MAYORES +60 AÑOS MIGRANTES - JORNALERO
	<b>27</b>		<b>HOMBRES POBLACION</b>
		27A	HOMBRES POBLACION INDIGENAS
		27B	HOMBRES POBLACION DISCAPACIDAD
		27C	HOMBRES POBLACION MIGRANTES
		27D	HOMBRES POBLACION JORNALEROS
		27E	HOMBRES POBLACION GENERAL
		27F	HOMBRES POBLACION INDIGENAS - DISCAPACIDAD
		27G	HOMBRES POBLACION INDIGENAS - MIGRANTES
		27H	HOMBRES POBLACION INDIGENAS - JORNALEROS
		27J	HOMBRES POBLACION INDIGENAS - DISCAPACIDAD - MIGRANTES
		27K	HOMBRES POBLACION INDIGENAS - DISCAPACIDAD - MIGRANTES - JORNALERO
		27L	HOMBRES POBLACION INDIGENAS - MIGRANTES - JORNALERO
		27M	HOMBRES POBLACION DISCAPACIDAD - MIGRANTES
		27N	HOMBRES POBLACION DISCAPACIDAD - JORNALERO
		27P	HOMBRES POBLACION DISCAPACIDAD - MIGRANTES - JORNALERO
		27R	HOMBRES POBLACION MIGRANTES - JORNALERO



# SECCIÓN VII

# RAMO

GOBIERNO DEL ESTADO DE CHIHUAHUA

**20** Ejercicio  
**22** Fiscal



**CHIHUAHUA**  
GOBIERNO DEL ESTADO  
**Juntos Sí podemos**

## CATÁLOGO DE RAMO 2022

RAMO	DESCRIPCIÓN
100	PODER EJECUTIVO
101	PODER EJECUTIVO
200	PODER LEGISLATIVO
201	CONGRESO DEL ESTADO
202	AUDITORIA SUPERIOR DEL ESTADO
300	PODER JUDICIAL
301	TRIBUNAL SUPERIOR DE JUSTICIA
303	CENTRO DE IMPLEMENTACION DEL SISTEMA DE JUSTICIA PENAL
400	ORGANISMOS DESCENTRALIZADOS
401	SERVICIOS EDUCATIVOS DEL ESTADO DE CHIHUAHUA
402	UNIVERSIDAD TECNOLOGICA DE CHIHUAHUA
403	UNIVERSIDAD TECNOLOGICA DE CIUDAD JUAREZ
404	COLEGIO DE BACHILLERES DEL ESTADO DE CHIHUAHUA
405	INSTITUTO TECNOLOGICO SUPERIOR DE NUEVO CASAS GRANDES
406	COLEGIO DE ESTUDIOS CIENTIFICOS Y TECNOLOGICOS DEL ESTADO DE CHIHUAHUA
407	COLEGIO DE EDUCACION PROFESIONAL TECNICA DEL ESTADO DE CHIHUAHUA
408	INSTITUTO CHIHUAHUENSE DE EDUCACION PARA LOS ADULTOS
409	INSTITUTO DE APOYO AL DESARROLLO TECNOLOGICO
410	INSTITUTO DE CAPACITACION PARA EL TRABAJO DEL ESTADO DE CHIHUAHUA
411	FOMENTO Y DESARROLLO ARTESANAL DEL ESTADO DE CHIHUAHUA
412	PARQUE CUMBRES DE MAJALCA
413	SERVICIOS DE SALUD DE CHIHUAHUA
414	INSTITUTO CHIHUAHUENSE DE SALUD
415	DESARROLLO INTEGRAL DE LA FAMILIA DEL ESTADO DE CHIHUAHUA
416	INSTITUTO CHIHUAHUENSE DE LA MUJERES
417	CONSEJO ESTATAL DE POBLACION
418	UNIVERSIDAD AUTONOMA DE CHIHUAHUA

## CATÁLOGO DE RAMO 2022

RAMO	DESCRIPCIÓN
419	UNIVERSIDAD AUTONOMA DE CD. JUAREZ
420	PROMOTORA DE LA INDUSTRIA CHIHUAHUENSE
421	PENSIONES CIVILES DEL ESTADO DE CHIHUAHUA
422	JUNTA CENTRAL DE AGUA Y SANEAMIENTO
423	COMITE DE PLANEACION PARA EL DESARROLLO DEL ESTADO DE CHIHUAHUA (COPLADE)
424	ESCUELA NORMAL SUPERIOR PROFR. JOSE E. MEDRANO R.
425	INSTITUTO CHIHUAHUENSE DEL DEPORTE Y CULTURA FISICA
426	INSTITUTO CHIHUAHUENSE DE LA JUVENTUD
427	JUNTA DE ASISTENCIA SOCIAL PRIVADA DEL ESTADO DE CHIHUAHUA
428	EL COLEGIO DE CHIHUAHUA
429	INSTITUTO DE INNOVACION Y COMPETITIVIDAD
430	INSTITUTO CHIHUAHUENSE DE INFRAESTRUCTURA FISICA EDUCATIVA
431	UNIVERSIDAD POLITECNICA DE CHIHUAHUA
432	UNIVERSIDAD TECNOLOGICA DE LA TARAHUMARA
433	UNIVERSIDAD TECNOLOGICA DE PARRAL
434	UNIVERSIDAD PEDAGOGICA NACIONAL DEL ESTADO DE CHIHUAHUA
435	UNIVERSIDAD TECNOLOGICA DE LA BABICORA
436	COMISION ESTATAL DE VIVIENDA, SUELO E INFRAESTRUCTURA DE CHIHUAHUA
437	UNIVERSIDAD TECNOLOGICA DE PAQUIME
438	UNIVERSIDAD TECNOLOGICA DE CAMARGO
439	UNIVERSIDAD TECNOLOGICA DE CHIHUAHUA SUR
440	SUBSISTEMA DE PREPARATORIA ABIERTA DEL ESTADO DE CHIHUAHUA
441	UNIVERSIDAD TECNOLOGICA PASO DEL NORTE
442	JUNTAS MUNICIPALES DE AGUAS Y SANEAMIENTO
443	REGIMEN ESTATAL DE PROTECCION SOCIAL EN SALUD
444	INSTITUTO PARA LA CULTURA DEL MUNICIPIO DE JUAREZ
445	SECRETARIA EJECUTIVA DEL SISTEMA ESTATAL ANTICORRUPCION

## CATÁLOGO DE RAMO 2022

RAMO	DESCRIPCIÓN
447	CENTRO DE CONCILIACION LABORAL DEL ESTADO DE CHIHUAHUA
500	FIDEICOMISOS ESTATALES
501	FIDEAPECH
502	FIDEICOMISO PROGRAMA ESCUELAS DE CALIDAD
503	FIDEICOMISO PROGRAMA DE BECAS NACIONALES PARA LA EDUCACION SUPERIOR MANUTENCION
504	PROGRAMA ESPECIAL DEL FINANCIAMIENTO A LA VIVIENDA DEL MAGISTERIO
505	CASA CHIHUAHUA CENTRO DE PATRIMONIO CULTURAL
506	FIDEICOMISO DE TECNOLOGIAS EDUCATIVAS Y DE INFORMACION
507	FONDO DE RETIRO DE LOS TRABAJADORES INCORPORADOS A LA SECCION 42 DEL SNTE
508	FIDEICOMISO POLICIA AMIGO
509	FIDEICOMISO TRANSITO AMIGO
510	FIDEICOMISO DE PROMOCION Y FOMENTO DE LAS ACTIVIDADES TURISTICAS
511	FIDEICOMISO EXPO-CHIHUAHUA
512	FONDO DE APOYO A LA DELEGACION DE LA CRUZ ROJA
513	FIDEICOMISO SOCIAL DEL EMPRESARIADO CHIHUAHUENSE
514	FIDEICOMISO PARA EL DESARROLLO EQUILIBRADO DE LA SIERRA TARAHUMARA BARRANCAS DEL COBRE
515	FONDO DE APOYO A DEUDORES DE LA BANCA FIDEBAN
516	FONDO DE FOMENTO AGROPECUARIO DEL ESTADO (FOFAE)
517	FONDO MIXTO CONACYT - GOBIERNO DEL ESTADO DE CHIHUAHUA
518	PROGRAMA PARA EL SISTEMA DE ENSEÑANZA VIVENCIAL E INDAGATORIA DE LA CIENCIA
519	FIDEICOMISO DE CERTIFICADOS BURSATILES
520	FIDEICOMISO DEL PROGRAMA DE CARRETERAS FEDERALES Y ESTATALES
521	FIDEICOMISO IRREVOCABLE DE ADMINISTRACION Y GARANTIA DE PAGO
522	FONDO DE DESASTRES NATURALES CHIHUAHUA (FONDEN)
523	FIDEICOMISO PARA LA FORMACION Y PRODUCCION MUSICAL DE CD. JUAREZ
524	FIDEICOMISO PARA EL DESARROLLO FORESTAL SUSTENTABLE EN EL ESTADO (FIDEFOSE)
525	FONDO DE PREVISION SOCIAL PARA LOS TRABAJADORES INCORPORADOS A LA SECCION 42 DEL SNTE

## CATÁLOGO DE RAMO 2022

RAMO	DESCRIPCIÓN
526	FONDO METROPOLITANO DE JUAREZ
527	FONDO METROPOLITANO DE CHIHUAHUA
528	FONDO DE ATENCION A NIÑOS Y NIÑAS HIJOS DE LAS VICTIMAS DE LA LUCHA CONTRA EL CRIMEN
529	FIDEVIVE PARA LA VITALIZACION DEL TRANSPORTE DE CHIHUAHUA
530	FIDEICOMISO DE CERTIFICADOS BURSATILES ISN
531	FIDEICOMISO PARA LA COMPETITIVIDAD Y SEGURIDAD CIUDADANA
532	FIDEICOMISO MAESTRO IRREVOCABLE DE ADMINISTRACION Y FUENTE DE PAGO
533	FIDEICOMISO PARA LA REHABILITACION DEL CENTRO HISTORICO DE LA CIUDAD DE CHIHUAHUA
534	FIDEICOMISO PARA LA IMPLEMENTACION DEL SISTEMA DE JUSTICIA PENAL FEDERAL EN EL ESTADO DE CHIHUAHUA
535	FIDEICOMISO DE PUENTES FRONTERIZOS DE CHIHUAHUA
536	FIDEICOMISO PARA DAR CUMPLIMIENTO AL CONVENIO DE FECHA 26 DE ABRIL DE 2016, ENTRE EL GOBIERNO DEL ESTADO Y LA COMUNIDAD BOSQUES DE SAN ELIAS REPECHIQUE
537	FONDO DE AYUDA, ASISTENCIA Y REPARACION A VICTIMAS DEL ESTADO DE CHIHUAHUA
538	FIDEICOMISO IRREVOCABLE DE ADMINISTRACION E INVERSION FANVIPOL
600	EMPRESAS PUBLICAS
601	EDIFICIO SAN FRANCISCO S.A. DE C.V.
602	ADMINISTRADORA DE SERVICIOS ESTATALES AEROPUERTUARIOS
603	OPERADORA DE TRANSPORTE VIVEBUS CHIHUAHUA
700	ORGANOS AUTONOMOS
701	COMISION ESTATAL DE LOS DERECHOS HUMANOS
702	INSTITUTO ESTATAL ELECTORAL
703	TRIBUNAL ESTATAL ELECTORAL
704	INSTITUTO CHIHUAHUENSE PARA LA TRANSPARENCIA Y ACCESO A LA INFORMACION PUBLICA
705	TRIBUNAL ESTATAL DE JUSTICIA ADMINISTRATIVA DE CHIHUAHUA
706	FISCALIA ANTICORRUPCION DEL ESTADO DE CHIHUAHUA
800	MUNICIPIO
801	MUNICIPIOS
900	DEPENDENCIAS U ORGANISMOS FEDERALES

## CATÁLOGO DE RAMO 2022

RAMO	DESCRIPCIÓN
901	SECRETARIA DE COMUNICACIONES Y TRANSPORTES (SCT)
902	COMISION FEDERAL DE ELECTRICIDAD
903	SECRETARIA DE DESARROLLO SOCIAL (SEDESOL)
904	INSTITUTO TECNOLOGICO DE CHIHUAHUA (ITCH)
905	INSTITUTO TECNOLOGICO DE CHIHUAHUA II (ITCH II)
906	INSTITUTO TECNOLOGICO DE CIUDAD JUAREZ (ITCJ)
907	INSTITUTO TECNOLOGICO DE CIUDAD CUAUHEMOC (ITCD CUAUHEMOC)
908	INSTITUTO TECNOLOGICO DE DELICIAS (IT DELICIAS)
909	INSTITUTO TECNOLOGICO DE PARRAL (IT PARRAL)
910	INSTITUTO TECNOLOGICO DE CIUDAD JIMENEZ (ITCD JIMENEZ)
911	DIRECCION GENERAL DE EDUCACION TECNOLOGICA AGROPECUARIA (DGTA/CBTA)
912	DIRECCION GENERAL DE EDUCACION TECNOLOGICA INDUSTRIAL (CBTIS Y CETIS)
913	COMISION NACIONAL DEL AGUA (CONAGUA)
914	DIRECCION GENERAL DE BACHILLERATO (DGB)





# SECCIÓN VIII

## UNIDAD RESPONSABLE

GOBIERNO DEL ESTADO DE CHIHUAHUA

**20** Ejercicio  
**22** Fiscal



**CHIHUAHUA**  
GOBIERNO DEL ESTADO  
*Juntos Sí podemos*

## CATALOGO DE UNIDAD RESPONSABLE 2022

ORG	DEPCIA	SS/COORD DIREC	DEPTO/ OFNA	DESCRIPCION
<b>1</b>				<b>PODER EJECUTIVO</b>
<b>1</b>	<b>01</b>			<b>DESPACHO DEL EJECUTIVO</b>
1	01	00		
1	01	00	001	OFICINA DEL C. GOBERNADOR DEL ESTADO
1	01	00	002	ORGANO INTERNO DE CONTROL
1	01	01		SECRETARIA PARTICULAR
1	01	01	001	OFICINA DEL C. SECRETARIO PARTICULAR
<b>1</b>	<b>02</b>			<b>SECRETARIA GENERAL DE GOBIERNO</b>
1	02	00		
1	02	00	001	OFICINA DEL C. SECRETARIO GENERAL DE GOBIERNO
1	02	00	002	ORGANO INTERNO DE CONTROL
1	02	01		COORDINACION TECNICA
1	02	01	001	OFICINA DE LA COORDINACION TECNICA
1	02	02		DEPARTAMENTO DE INFORMACION Y ANALISIS
1	02	02	001	DEPARTAMENTO DE INFORMACION Y ANALISIS
1	02	03		SUBSECRETARIA DE GOBIERNO
1	02	03	001	SUBSECRETARIA DE GOBIERNO
1	02	03	002	DIRECCION DE FORTALECIMIENTO DE RELACIONES INTERINSTITUCIONALES
1	02	03	003	DEPARTAMENTO DE RELACIONES INTERINSTITUCIONALES
1	02	04		DIRECCION ADMINISTRATIVA
1	02	04	001	DIRECCION ADMINISTRATIVA
1	02	06		COORDINACION DE LOS CENTROS DE JUSTICIA PARA LAS MUJERES
1	02	06	001	COORDINACION DE LOS CENTROS DE JUSTICIA PARA LAS MUJERES
1	02	07		SECRETARIA EJECUTIVA DEL SISTEMA ESTATAL DE PROTECCION INTEGRAL DE NIÑAS, NIÑOS Y ADOLESCENTES
1	02	07	001	SECRETARIA EJECUTIVA DEL SISTEMA ESTATAL DE PROTECCION INTEGRAL DE NIÑAS, NIÑOS Y ADOLESCENTES
1	02	08		COORDINACION ESTATAL DE PROTECCION CIVIL
1	02	08	001	OFICINA DEL C. COORDINADOR ESTATAL DE PROTECCION CIVIL
1	02	08	002	DEPARTAMENTO DE COORDINACION DE VINCULACION
1	02	08	003	DEPARTAMENTO OPERATIVO
1	02	10		DIRECCION GENERAL DE GOBIERNO
1	02	10	001	OFICINA DEL C. DIRECTOR GENERAL DE GOBIERNO
1	02	11		DIRECCION DE GOBERNACION
1	02	11	001	OFICINA DEL C. DIRECTOR DE GOBERNACION
1	02	11	002	DEPARTAMENTO DE GOBERNACION
1	02	11	004	DEPARTAMENTO DE ASUNTOS RELIGIOSOS
1	02	13		DIRECCION DE GOBERNACION ZONA NORTE
1	02	13	001	OFICINA DEL C. DIRECTOR DE GOBERNACION ZONA NORTE
1	02	20		DIRECCION GENERAL DE ASUNTOS REGISTRALES
1	02	20	001	OFICINA DEL C. DIRECTOR GENERAL DE ASUNTOS REGISTRALES

## CATALOGO DE UNIDAD RESPONSABLE 2022

ORG	DEPCIA	SS/COORD DIREC	DEPTO/ OFNA	DESCRIPCION
1				PODER EJECUTIVO
1	02			SECRETARIA GENERAL DE GOBIERNO
1	02	21		DIRECCION DEL REGISTRO PUBLICO DE LA PROPIEDAD Y DEL NOTARIADO
1	02	21	001	OFICINA DEL C. DIRECTOR DEL REGISTRO PUBLICO DE LA PROPIEDAD Y DEL NOTARIADO
1	02	21	002	DEPARTAMENTO DEL NOTARIADO
1	02	21	003	DEPARTAMENTO REGISTRAL
1	02	21	004	REGISTRO PUBLICO DE LA PROPIEDAD DISTRITO ABRAHAM GONZALEZ
1	02	21	005	REGISTRO PUBLICO DE LA PROPIEDAD DISTRITO ANDRES DEL RIO
1	02	21	006	REGISTRO PUBLICO DE LA PROPIEDAD DISTRITO ARTEAGA
1	02	21	007	REGISTRO PUBLICO DE LA PROPIEDAD DISTRITO BENITO JUAREZ
1	02	21	008	REGISTRO PUBLICO DE LA PROPIEDAD DISTRITO BRAVOS
1	02	21	009	REGISTRO PUBLICO DE LA PROPIEDAD DISTRITO GUERRERO
1	02	21	010	REGISTRO PUBLICO DE LA PROPIEDAD DISTRITO GALEANA
1	02	21	011	REGISTRO PUBLICO DE LA PROPIEDAD DISTRITO CAMARGO
1	02	21	012	REGISTRO PUBLICO DE LA PROPIEDAD DISTRITO HIDALGO DEL PARRAL
1	02	21	013	REGISTRO PUBLICO DE LA PROPIEDAD DISTRITO JIMENEZ
1	02	21	014	REGISTRO PUBLICO DE LA PROPIEDAD DISTRITO MANUEL OJINAGA
1	02	21	015	REGISTRO PUBLICO DE LA PROPIEDAD DISTRITO MINA
1	02	21	016	REGISTRO PUBLICO DE LA PROPIEDAD DISTRITO MORELOS
1	02	21	017	REGISTRO PUBLICO DE LA PROPIEDAD DISTRITO RAYON
1	02	22		DIRECCION DEL REGISTRO CIVIL
1	02	22	001	OFICINA DEL C. DIRECTOR DEL REGISTRO CIVIL
1	02	22	002	DEPARTAMENTO DE ARCHIVO CENTRAL
1	02	22	003	DEPARTAMENTO DE OFICIALIAS DEL REGISTRO CIVIL
1	02	22	004	REGISTRO CIVIL EN CHIHUAHUA
1	02	22	005	REGISTRO CIVIL EN CD. JUAREZ
1	02	22	006	REGISTRO CIVIL EN CASAS GRANDES
1	02	22	007	REGISTRO CIVIL EN JIMENEZ
1	02	22	008	REGISTRO CIVIL EN CUAUHEMOC
1	02	22	009	REGISTRO CIVIL EN DELICIAS
1	02	22	010	REGISTRO CIVIL EN PARRAL
1	02	22	011	REGISTRO CIVIL EN OJINAGA
1	02	22	012	REGISTRO CIVIL EN CAMARGO
1	02	30		DIRECCION GENERAL DE NORMATIVIDAD
1	02	30	001	OFICINA DEL C. DIRECTOR GENERAL DE NORMATIVIDAD
1	02	30	002	DEPARTAMENTO DE ANALISIS JURIDICOS
1	02	30	003	DEPARTAMENTO DEL PERIODICO OFICIAL
1	02	30	004	DEPARTAMENTO DE REVISION JURIDICA Y ASUNTOS LEGISLATIVOS

## CATALOGO DE UNIDAD RESPONSABLE 2022

ORG	DEPCIA	SS/COORD DIREC	DEPTO/ OFNA	DESCRIPCION
1				PODER EJECUTIVO
1	02			SECRETARIA GENERAL DE GOBIERNO
1	02	30	005	DEPARTAMENTO DE ENLACE EN DERECHOS HUMANOS
1	03			SECRETARIA DE HACIENDA
1	03	00		
1	03	00	001	OFICINA DEL C. SECRETARIO DE HACIENDA
1	03	01		DIRECCION JURIDICA
1	03	01	001	OFICINA DEL C. DIRECTOR JURIDICO
1	03	01	002	DEPARTAMENTO JURIDICO ADMINISTRATIVO
1	03	01	003	DEPARTAMENTO JURIDICO FISCAL
1	03	02		DIRECCION DE CONTABILIDAD GUBERNAMENTAL
1	03	02	001	OFICINA DEL C. DIRECTOR DE CONTABILIDAD GUBERNAMENTAL
1	03	02	002	DEPARTAMENTO DE ENLACE Y SEGUIMIENTO DEL CONSEJO DE ARMONIZACION CONTABLE
1	03	02	003	DEPARTAMENTO DE REGISTRO Y CONTROL CONTABLE
1	03	02	004	DEPARTAMENTO DE INFORMACION CONTABLE
1	03	10		SUBSECRETARIA DE INGRESOS
1	03	10	001	OFICINA DEL C. SUBSECRETARIO DE INGRESOS
1	03	10	100	DEPARTAMENTO DE CARRETERAS DE CUOTA
1	03	10	101	CASETA VILLAHUMADA (SUECO - VILLA AHUMADA)
1	03	10	102	CASETA SACRAMENTO (CHIHUAHUA - SACRAMENTO)
1	03	10	103	CASETA SAUCILLO (DELICIAS - CONCHOS)
1	03	10	104	CASETA CAMARGO (CONCHOS - CAMARGO)
1	03	10	105	CASETA JIMENEZ (CAMARGO - JIMENEZ)
1	03	10	106	CASETA LA JUNTA (LA JUNTA - GUERRERO)
1	03	10	107	CASETA OJINAGA (CHIHUAHUA - OJINAGA)
1	03	10	108	CASETA OJO LAGUNA (OJO LAGUNA - FLORES MAGON)
1	03	10	109	CASETA CUAUHEMOC (SANTA ISABEL - CUAUHEMOC)
1	03	10	110	CASETA SAVALZA (JIMENEZ - SAVALZA)
1	03	10	111	CASETA GALEANA (FLORES MAGON - GALEANA)
1	03	10	112	CASETA SAMALAYUCA (SAMALAYUCA - SAN GERONIMO)
1	03	10	113	CASETA PARRAL (JIMENEZ - PARRAL)
1	03	10	114	CASETA PLAZA SACRAMENTO LIBRAMIENTO ORIENTE
1	03	10	115	CASETA PLAZA JIMENEZ LIBRAMIENTO ORIENTE
1	03	11		DIRECCION DE FISCALIZACION
1	03	11	001	OFICINA DEL C. DIRECTOR DE FISCALIZACION
1	03	11	002	DEPARTAMENTO DE PROCEDIMIENTOS LEGALES
1	03	11	003	DEPARTAMENTO DE AUDITORIA FISCAL
1	03	11	004	DEPARTAMENTO DE AUDITORIA Y VISITAS DOMICILIARIAS

## CATALOGO DE UNIDAD RESPONSABLE 2022

ORG	DEPCIA	SS/COORD DIREC	DEPTO/ OFNA	DESCRIPCION
1				PODER EJECUTIVO
1	03			SECRETARIA DE HACIENDA
1	03	11	005	DEPARTAMENTO DE AUDITORIA DE DICTAMENES Y GABINETE
1	03	11	006	DEPARTAMENTO DE PROGRAMACION
1	03	11	007	COORDINACION DE COMERCIO EXTERIOR
1	03	12		DIRECCION DE POLITICA HACENDARIA
1	03	12	001	OFICINA DEL C. DIRECTOR DE POLITICA HACENDARIA
1	03	12	002	DEPARTAMENTO DE PADRON Y CONTROL DE OBLIGACIONES
1	03	12	003	DEPARTAMENTO DE NOTIFICACION Y COBRANZA
1	03	12	004	DEPARTAMENTO DE INFORMACION Y PROCESOS ELECTRONICOS
1	03	13		COORDINACION DE RECAUDACIONES DE RENTA
1	03	13	001	OFICINA DEL C. COORDINADOR DE RECAUDACIONES DE RENTAS
1	03	13	002	RECAUDACION DE RENTAS EN AHUMADA
1	03	13	003	RECAUDACION DE RENTAS EN ALDAMA
1	03	13	004	RECAUDACION DE RENTAS EN ALLENDE
1	03	13	005	RECAUDACION DE RENTAS EN AQUILES SERDAN
1	03	13	006	RECAUDACION DE RENTAS EN ASCENCION
1	03	13	007	COLECTURIA PALOMAS - ASCENCION
1	03	13	008	RECAUDACION DE RENTAS EN BACHINIVA
1	03	13	009	RECAUDACION DE RENTAS EN BALLEZA
1	03	13	010	RECAUDACION DE RENTAS EN BATOPILAS
1	03	13	011	RECAUDACION DE RENTAS EN BOCOYNA
1	03	13	012	COLECTURIA DE RENTAS CREEL - BOCOYNA
1	03	13	013	COLECTURIA DE RENTAS SAN JUANITO - BOCOYNA
1	03	13	014	RECAUDACION DE RENTAS EN BUENAVENTURA
1	03	13	015	RECAUDACION DE RENTAS EN CAMARGO
1	03	13	016	MODULO REGISTRO CIVIL - CAMARGO
1	03	13	017	COLECTURIA SAN FRANCISCO DE CONCHOS - CAMARGO
1	03	13	018	REGISTRO PUBLICO DE LA PROPIEDAD - CAMARGO
1	03	13	019	RECAUDACION DE RENTAS EN CARICHI
1	03	13	020	RECAUDACION DE RENTAS EN CASAS GRANDES
1	03	13	021	RECAUDACION DE RENTAS EN CORONADO
1	03	13	022	RECAUDACION DE RENTAS EN COYAME
1	03	13	023	RECAUDACION DE RENTAS EN CUAUHEMOC
1	03	13	024	COLECTURIA ALVARO OBREGON - CUAUHEMOC
1	03	13	025	COLECTURIA ANAHUAC - CUAUHEMOC
1	03	13	026	MODULO LICENCIA DIGITAL CUAUHEMOC
1	03	13	027	MODULO REGISTRO CIVIL - CUAUHEMOC

## CATALOGO DE UNIDAD RESPONSABLE 2022

ORG	DEPCIA	SS/COORD DIREC	DEPTO/ OFNA	DESCRIPCION
1				PODER EJECUTIVO
1	03			SECRETARIA DE HACIENDA
1	03	13	028	RECAUDACION DE RENTAS EN CUSIHUIRIACHI
1	03	13	029	RECAUDACION DE RENTAS EN CHIHUAHUA
1	03	13	030	MODULO LIBRA - CHIHUAHUA
1	03	13	031	MODULO TERMINAL NORTE - CHIHUAHUA
1	03	13	032	MODULO LICENCIAS DIGITALES - CHIHUAHUA
1	03	13	033	MODULO REGISTRO CIVIL PISTOLAS MENESES - CHIHUAHUA
1	03	13	034	MODULO OFICIALIA 01 CENTRO - CHIHUAHUA
1	03	13	035	MODULO OFICIALIA 17 NORTE - CHIHUAHUA
1	03	13	036	MODULO OFICIALIA 02 SUR - CHIHUAHUA
1	03	13	037	MODULO SORIANA MIRADOR - CHIHUAHUA
1	03	13	038	MODULO ZARAGOZA - CHIHUAHUA
1	03	13	039	MODULO REGISTRO PUBLICO DE LA PROPIEDAD - CHIHUAHUA
1	03	13	040	MODULO TERMINAL SUR- CHIHUAHUA
1	03	13	041	CAJA SOCIAL TRANSITO - CHIHUAHUA
1	03	13	042	REGISTRO CIVIL CIUDAD JUDICIAL -CHIHUAHUA
1	03	13	043	RESPONSABILIDADES- CHIHUAHUA
1	03	13	044	MODULO COESVI - CHIHUAHUA
1	03	13	045	MODULO CHIHUAHUA AMDA - CHIHUAHUA
1	03	13	046	INGRESOS PARTICIPABLES FEDERALES - CHIHUAHUA
1	03	13	047	DEVOLUCIONES - CHIHUAHUA
1	03	13	048	RECAUDACION DE RENTAS - CHINIPAS
1	03	13	049	RECAUDACION DE RENTAS EN DELICIAS
1	03	13	050	MODULO DE LICENCIAS DIGITALES - DELICIAS
1	03	13	051	MODULO REGISTRO CIVIL - DELICIAS
1	03	13	052	RECAUDACION DE RENTAS EN DR. BELISARIO DOMINGUEZ
1	03	13	053	RECAUDACION DE RENTAS EN EL TULE
1	03	13	054	RECAUDACION DE RENTAS EN GALEANA
1	03	13	055	RECAUDACION DE RENTAS EN GOMEZ FARIAS
1	03	13	056	RECAUDACION DE RENTAS EN GRAN MORELOS
1	03	13	057	RECAUDACION DE RENTAS EN GUADALUPE - DISTRITO BRAVOS
1	03	13	058	RECAUDACION DE RENTAS EN GUADALUPE Y CALVO
1	03	13	059	RECAUDACION DE RENTAS EN GUACHOCHI
1	03	13	060	RECAUDACION DE RENTAS EN GUAZAPARES / TEMORIS
1	03	13	061	RECAUDACION DE RENTAS EN GUERRERO
1	03	13	062	COLECTURIA LOPEZ MATEOS - GUERRERO

## CATALOGO DE UNIDAD RESPONSABLE 2022

ORG	DEPCIA	SS/COORD DIREC	DEPTO/ OFNA	D E S C R I P C I O N
1				PODER EJECUTIVO
1	03			SECRETARIA DE HACIENDA
1	03	13	063	RECAUDACION DE RENTAS EN HIDALGO DEL PARRAL
1	03	13	064	MODULO REGISTRO CIVIL - PARRAL
1	03	13	065	MODULO LICENCIAS - PARRAL
1	03	13	066	MODULO NIÑOS HEROES PARRAL
1	03	13	067	RECAUDACION DE RENTAS EN IGNACIO ZARAGOZA
1	03	13	068	RECAUDACION DE RENTAS EN JANOS
1	03	13	069	RECAUDACION DE RENTAS EN JIMENEZ
1	03	13	070	MODULO REGISTRO CIVIL - JIMENEZ
1	03	13	071	RECAUDACION DE RENTAS EN JUAREZ
1	03	13	072	MODULO JUAN GABRIEL - JUAREZ
1	03	13	073	MODULO OFICIALIA AZTECAS - JUAREZ
1	03	13	074	MODULO MITLA - JUAREZ
1	03	13	075	MODULO OFICIALIA 01 - JUAREZ
1	03	13	076	MODULO OFICIALIA 02 - JUAREZ
1	03	13	077	MODULO OFICIALIA 04 - JUAREZ
1	03	13	078	MODULO OFICIALIA 05 - JUAREZ
1	03	13	079	MODULO CENTRO COMERCIAL EL PASEO DE CD. JUAREZ - JUAREZ
1	03	13	080	MODULO GALERIAS TEC - JUAREZ
1	03	13	081	MODULO MEZQUITAL - JUAREZ
1	03	13	082	MODULO LICENCIAS DIGITALES - JUAREZ
1	03	13	083	PUEBLITO MEXICANO - JUAREZ
1	03	13	084	RECAUDACION DE RENTAS EN JULIMES
1	03	13	085	RECAUDACION DE RENTAS EN LA CRUZ
1	03	13	086	RECAUDACION DE RENTAS EN LOPEZ
1	03	13	087	RECAUDACION DE RENTAS EN MADERA
1	03	13	088	RECAUDACION DE RENTAS EN MANUEL BENAVIDES
1	03	13	089	FRONTERIZACION MANUEL BENAVIDES
1	03	13	090	RECAUDACION DE RENTAS EN MATACHI
1	03	13	091	RECAUDACION DE RENTAS EN MATAMOROS
1	03	13	092	RECAUDACION DE RENTAS EN MEOQUI
1	03	13	093	COLECTURIA LAZARO CARDENAS - MEOQUI
1	03	13	094	RECAUDACION DE RENTAS EN MORELOS
1	03	13	095	RECAUDACION DE RENTAS EN MORIS
1	03	13	096	RECAUDACION DE RENTAS EN NAMIQUIPA
1	03	13	097	COLECTURIA SOTO MAYNEZ - NAMIQUIPA

## CATALOGO DE UNIDAD RESPONSABLE 2022

ORG	DEPCIA	SS/COORD DIREC	DEPTO/ OFNA	D E S C R I P C I O N
1				PODER EJECUTIVO
1	03			SECRETARIA DE HACIENDA
1	03	13	098	RECAUDACION DE RENTAS EN NONOAVA
1	03	13	099	RECAUDACION DE RENTAS EN NUEVO CASAS GRANDES
1	03	13	100	MODULO REGISTRO CIVIL - NUEVO CASAS GRANDES
1	03	13	101	RECAUDACION DE RENTAS EN OCAMPO
1	03	13	102	RECAUDACION DE RENTAS EN OJINAGA
1	03	13	103	MODULO REGISTRO CIVIL - OJINAGA
1	03	13	104	RECAUDACION DE RENTAS EN PRAXEDIS G. GUERRERO
1	03	13	105	RECAUDACION DE RENTAS EN RIVAPALACIO
1	03	13	106	RECAUDACION DE RENTAS EN ROSALES
1	03	13	107	RECAUDACION DE RENTAS EN ROSARIO
1	03	13	108	RECAUDACION DE RENTAS EN SAN FRANCISCO DE BORJA
1	03	13	109	RECAUDACION DE RENTAS EN SAN FRANCISCO DEL ORO
1	03	13	110	RECAUDACION DE RENTAS EN SANTA BARBARA
1	03	13	111	RECAUDACION DE RENTAS EN GENERAL TRIAS
1	03	13	112	RECAUDACION DE RENTAS SATEVO
1	03	13	113	RECAUDACION DE RENTAS EN SAUCILLO
1	03	13	114	COLECTURIA NAICA - SAUCILLO
1	03	13	115	RECAUDACION DE RENTAS EN TEMOSACHI
1	03	13	116	RECAUDACION DE RENTAS EN URIQUE
1	03	13	117	RECAUDACION DE RENTAS EN URUACHI
1	03	13	118	RECAUDACION DE RENTAS EN VALLE DE ZARAGOZA
1	03	13	119	CAJERO 01 - CHIHUAHUA
1	03	13	120	CAJERO 02 - CHIHUAHUA
1	03	13	121	CAJERO 03 - CHIHUAHUA
1	03	13	122	CAJERO 04 - CHIHUAHUA
1	03	13	123	CAJERO 05 - CHIHUAHUA
1	03	13	124	CAJERO 06 - CHIHUAHUA
1	03	13	125	CAJERO 07 - CHIHUAHUA
1	03	13	126	CAJERO 08 - CHIHUAHUA
1	03	13	127	CAJERO 09 - CHIHUAHUA
1	03	13	128	CAJERO 10 - JUAREZ
1	03	13	129	CAJERO 11 -JUAREZ
1	03	13	130	CAJERO 12 -JUAREZ
1	03	13	131	CAJERO 13 -JUAREZ
1	03	13	132	CAJERO 14 -JUAREZ



## CATALOGO DE UNIDAD RESPONSABLE 2022

ORG	DEPCIA	SS/COORD DIREC	DEPTO/ OFNA	D E S C R I P C I O N
1				PODER EJECUTIVO
1	03			SECRETARIA DE HACIENDA
1	03	13	133	CAJERO 15 -JUAREZ
1	03	13	134	CAJERO 16 -JUAREZ
1	03	13	135	CAJERO 17 -JUAREZ
1	03	13	136	CAJERO 18 -JUAREZ
1	03	13	137	CAJERO 19 -PARRAL
1	03	13	138	CAJERO 20 -NUEVO CASAS GRANDES
1	03	13	139	CAJERO 21 -CUAUHTEMOC
1	03	13	140	CAJERO 22 -DELICIAS
1	03	13	141	MEDIOS ALTERNOS DE COBRO - OXXO - CHIHUAHUA
1	03	13	142	INTERNET
1	03	13	143	COLECTURIA CAMPO 67 1/2 RIVA PALACIO
1	03	13	144	RECAUDACION 90 CAJEROS CONCESIONADOS
1	03	13	145	CAJERO CONCESIONADO 01
1	03	13	146	CAJERO CONCESIONADO 02
1	03	13	147	CAJERO CONCESIONADO 03
1	03	13	148	CAJERO CONCESIONADO 04
1	03	13	149	CAJERO CONCESIONADO 05
1	03	13	150	CAJERO CONCESIONADO 06
1	03	13	151	CAJERO CONCESIONADO 07
1	03	13	152	CAJERO CONCESIONADO 08
1	03	13	153	CAJERO CONCESIONADO 09
1	03	13	154	CAJERO CONCESIONADO 10
1	03	13	155	CAJERO CONCESIONADO 11
1	03	13	156	CAJERO CONCESIONADO 12
1	03	13	157	CAJERO CONCESIONADO 13
1	03	13	158	CAJERO CONCESIONADO 14
1	03	13	159	CAJERO CONCESIONADO 15
1	03	13	160	CAJERO CONCESIONADO 16
1	03	13	161	CAJERO CONCESIONADO 17
1	03	13	162	CAJERO CONCESIONADO 18
1	03	13	163	CAJERO CONCESIONADO 19
1	03	13	164	CAJERO CONCESIONADO 20
1	03	13	165	CAJERO CONCESIONADO 21
1	03	13	166	CAJERO CONCESIONADO 22
1	03	13	167	CAJERO CONCESIONADO 23

## CATALOGO DE UNIDAD RESPONSABLE 2022

ORG	DEPCIA	SS/COORD DIREC	DEPTO/ OFNA	DESCRIPCION
1				PODER EJECUTIVO
1	03			SECRETARIA DE HACIENDA
1	03	13	168	CAJERO CONCESIONADO 24
1	03	13	169	CAJERO CONCESIONADO 25
1	03	13	170	RECAUDACION 91 CAJEROS PROPIOS
1	03	13	171	CAJERO PROPIO 01
1	03	13	172	CAJERO PROPIO 02
1	03	13	173	CAJERO PROPIO 03
1	03	13	174	CAJERO PROPIO 04
1	03	13	175	CAJERO PROPIO 05
1	03	13	176	CAJERO PROPIO 06
1	03	13	177	CAJERO PROPIO 07
1	03	13	178	CAJERO PROPIO 08
1	03	13	179	CAJERO PROPIO 09
1	03	13	180	CAJERO PROPIO 10
1	03	13	181	CAJERO PROPIO 11
1	03	13	182	CAJERO PROPIO 12
1	03	13	183	CAJERO PROPIO 13
1	03	13	184	CAJERO PROPIO 14
1	03	13	185	CAJERO PROPIO 15
1	03	13	186	CAJERO PROPIO 16
1	03	13	187	REGISTRO PUBLICO DE LA PROPIEDAD-PUEBLITO-JUAREZ
1	03	13	189	CAJEROS KIOSKOS CONCESIONADOS
1	03	13	190	CHATBOT
1	03	13	191	CONCESIONADOS COMPUENLACES
1	03	13	192	CONCESIONADOS AUTOPAGOS
1	03	20		SUBSECRETARIA DE EGRESOS
1	03	20	001	OFICINA DEL C. SUBSECRETARIO DE EGRESOS
1	03	20	002	COORDINACION DE ENLACE Y SEGUIMIENTO DE LOS RECURSOS FEDERALES
1	03	20	003	DEPARTAMENTO DE INFORMACION FINANCIERA
1	03	20	004	TESORERIA
1	03	21		DIRECCION DE PRESUPUESTO
1	03	21	001	OFICINA DEL C. DIRECTOR DE PRESUPUESTO
1	03	21	002	DEPARTAMENTO DE PRESUPUESTO
1	03	21	003	DEPARTAMENTO DE ENTIDADES PARAESTATALES
1	03	22		DIRECCION DE PROGRAMACION; CONTROL DE PAGOS Y SEGUIMIENTO FINANCIERO DE INVERSIONES
1	03	22	001	OFICINA DEL C. DIRECTOR DE PROGRAMACION; CONTROL DE PAGOS Y SEGUIMIENTO FINANCIERO DE INVERSIONES

## CATALOGO DE UNIDAD RESPONSABLE 2022

ORG	DEPCIA	SS/COORD DIREC	DEPTO/ OFNA	DESCRIPCION
1				PODER EJECUTIVO
1	03			SECRETARIA DE HACIENDA
1	03	22	002	DEPARTAMENTO DE PROGRAMACION Y CONTROL DE PAGOS
1	03	22	003	DEPARTAMENTO DE SEGUIMIENTO DE INVERSIONES DE PROGRAMAS ESTATALES DE INVERSION PUBLICA
1	03	22	004	DEPARTAMENTO DE SEGUIMIENTO DE INVERSIONES DE PROGRAMAS CONCERTADOS
1	03	23		DIRECCION DE PROGRAMAS DE INVERSION
1	03	23	001	OFICINA DEL C. DIRECTOR DE PROGRAMAS DE INVERSION
1	03	23	002	DEPARTAMENTO DE PROGRAMACION DE INVERSIONES
1	03	23	003	DEPARTAMENTO DE ANALISIS Y SEGUIMIENTO DE PROYECTOS DE INVERSION
1	03	24		COORDINACION DE PRESUPUESTO BASADO EN RESULTADOS Y SISTEMA DE EVALUACION DEL DESEMPEÑO
1	03	24	001	OFICINA DEL C. COORDINADOR DE PRESUPUESTO BASADO EN RESULTADOS Y SISTEMA DE EVALUACION DEL DESEMPEÑO
1	03	24	002	DEPARTAMENTO DE PLANEACION ESTRATEGICA Y EVALUACION
1	03	24	003	DEPARTAMENTO DE PROGRAMACION ORIENTADA A RESULTADOS
1	03	30		SUBSECRETARIA DE ADMINISTRACION
1	03	30	001	OFICINA DEL C. SUBSECRETARIO DE ADMINISTRACION
1	03	30	002	COORDINACION ADMINISTRATIVA Y DE SERVICIOS
1	03	30	003	UNIDAD DE SERVICIOS AEREOS
1	03	30	004	DEPARTAMENTO DE REGISTRO DE LA PROPIEDAD ESTATAL
1	03	31		DIRECCION DE RECURSOS HUMANOS
1	03	31	001	OFICINA DEL C. DIRECTOR DE RECURSOS HUMANOS
1	03	31	002	DEPARTAMENTO DE PERSONAL
1	03	31	003	DEPARTAMENTO DE PERSONAL MAGISTERIAL
1	03	31	004	CENTRO DE CAPACITACION Y DESARROLLO
1	03	31	005	CONTROL DE PLAZAS
1	03	32		DIRECCION DE ADQUISICIONES Y SERVICIOS
1	03	32	001	OFICINA DEL C. DIRECTOR DE ADQUISICIONES
1	03	32	002	DEPARTAMENTO DE ADQUISICIONES
1	03	32	003	TALLERES GRAFICOS DEL ESTADO
1	03	33		DIRECCION DE SISTEMAS
1	03	33	001	OFICINA DEL C. DIRECTOR DE SISTEMAS
1	03	33	002	DEPARTAMENTO DE DESARROLLO INFORMATICO
1	03	33	003	DEPARTAMENTO DE SOPORTE TECNICO
1	03	34		DIRECCION DE BIENES MUEBLES Y MANTENIMIENTO
1	03	34	001	OFICINA DEL C. DIRECTOR DE BIENES MUEBLES Y MANTENIMIENTO
1	03	34	002	DEPARTAMENTO DE BIENES MUEBLES
1	03	34	003	DEPARTAMENTO DE MANTENIMIENTO
1	04			SECRETARIA DE INNOVACION Y DESARROLLO ECONOMICO
1	04	00		

## CATALOGO DE UNIDAD RESPONSABLE 2022

ORG	DEPCIA	SS/COORD DIREC	DEPTO/ OFNA	DESCRIPCION
1				PODER EJECUTIVO
1	04			SECRETARIA DE INNOVACION Y DESARROLLO ECONOMICO
1	04	00	001	OFICINA DEL C. SECRETARIO DE INNOVACION Y DESARROLLO ECONOMICO
1	04	00	002	DEPARTAMENTO JURIDICO
1	04	00	003	ORGANO INTERNO DE CONTROL
1	04	01		DIRECCION ADMINISTRATIVA
1	04	01	001	OFICINA DEL C. DIRECTOR ADMINISTRATIVO
1	04	01	002	DEPARTAMENTO ADMINISTRATIVO
1	04	01	003	DEPARTAMENTO DE RECURSOS HUMANOS
1	04	10		SUBSECRETARIA DE INNOVACION Y DESARROLLO ECONOMICO REGION NORTE
1	04	10	001	OFICINA DEL C. SUBSECRETARIO DE INNOVACION Y DESARROLLO ECONOMICO CIUDAD JUAREZ
1	04	11		DIRECCION DE COMERCIO
1	04	11	001	OFICINA DEL C. DIRECTOR DE COMERCIO
1	04	11	002	DEPARTAMENTO DE COMERCIO INTERIOR
1	04	11	003	DEPARTAMENTO DE COMERCIO EXTERIOR
1	04	11	005	DEPARTAMENTO DE DESARROLLO Y GESTION EMPRESARIAL
1	04	12		DIRECCION DE GESTION ESTRATEGICA Y EFICACIA INSTITUCIONAL
1	04	12	001	OFICINA DEL C. DIRECTOR DE GESTION ESTRATEGICA Y EFICACIA INSTITUCIONAL
1	04	12	002	DEPARTAMENTO DE INFORMACION ECONOMICA Y SOCIAL
1	04	12	003	DEPARTAMENTO DE PROCURACION DE FONDOS
1	04	14		DIRECCION DE INDUSTRIA
1	04	14	001	OFICINA DEL C. DIRECTOR DE INDUSTRIA
1	04	14	002	DEPARTAMENTO DE DESARROLLO INDUSTRIA
1	04	14	003	DEPARTAMENTO DE EVOLUCION INDUSTRIAL
1	04	20		SUBSECRETARIA DE INNOVACION Y DESARROLLO ECONOMICO REGION CENTRO - SUR
1	04	20	001	OFICINA DEL C. SUBSECRETARIO DE INNOVACION Y DESARROLLO ECONOMICO REGION CENTRO - SUR
1	04	21		DIRECCION DE ENERGIA
1	04	21	001	OFICINA DEL C. DIRECTOR DE ENERGIA
1	04	21	002	DEPARTAMENTO DE ENERGIAS LIMPIAS Y RENOVABLES
1	04	21	003	DEPARTAMENTO DE INNOVACION ENERGETICA
1	04	22		DIRECCION DE TURISMO
1	04	22	001	OFICINA DEL C. DIRECTOR DE TURISMO
1	04	22	002	DEPARTAMENTO DE PLANEACION TURISTICA
1	04	22	003	DEPARTAMENTO DE PROMOCION TURISTICA
1	04	22	004	DEPARTAMENTO DE GESTION TURISTICA
1	04	22	005	DEPARTAMENTO PARA EL TALENTO TURISTICO
1	04	24		DIRECCION DE MINERIA
1	04	24	001	OFICINA DEL C. DIRECTOR DE MINERIA

## CATALOGO DE UNIDAD RESPONSABLE 2022

ORG	DEPCIA	SS/COORD DIREC	DEPTO/ OFNA	DESCRIPCION
1				PODER EJECUTIVO
1	04			SECRETARIA DE INNOVACION Y DESARROLLO ECONOMICO
1	04	24	002	DEPARTAMENTO DE DESARROLLO
1	04	25		DIRECCION DE ECONOMIA SOCIAL
1	04	25	001	OFICINA DEL C. DIRECTOR DE ECONOMIA SOCIAL
1	05			SECRETARIA DE DESARROLLO HUMANO Y BIEN COMUN
1	05	00		
1	05	00	001	OFICINA DEL C. SECRETARIO DE DESARROLLO HUMANO Y BIEN COMUN
1	05	00	002	DEPARTAMENTO DE SERVICIOS JURIDICOS
1	05	00	003	COORDINACION TECNICA Y OPERATIVA
1	05	00	004	ORGANO INTERNO DE CONTROL
1	05	01		COORDINACION GENERAL ADMINISTRATIVA
1	05	01	001	OFICINA DEL C. COORDINADOR GENERAL ADMINISTRATIVO
1	05	01	002	DEPARTAMENTO DE RECURSOS FINANCIEROS
1	05	01	003	DEPARTAMENTO DE RECURSOS MATERIALES Y SERVICIOS GENERALES
1	05	01	004	DEPARTAMENTO DE RECURSOS HUMANOS
1	05	01	005	DEPARTAMENTO DE TECNOLOGIAS DE INFORMACION
1	05	05		INSTITUTO CHIHUAHUENSE DE DESARROLLO INTEGRAL INFANTIL
1	05	05	001	INSTITUTO CHIHUAHUENSE DE DESARROLLO INTEGRAL INFANTIL
1	05	10		SUBSECRETARIA DE DESARROLLO SOCIAL DE LA FRONTERA NORTE
1	05	10	001	OFICINA DEL C. SUBSECRETARIO DE DESARROLLO SOCIAL DE LA FRONTERA NORTE
1	05	10	002	DEPARTAMENTO DE COHESION SOCIAL Y PARTICIPACION CIUDADANA
1	05	10	003	DEPARTAMENTO DE DESARROLLO HUMANO E INCLUSION
1	05	10	004	DEPARTAMENTO DE PROGRAMAS SOCIALES
1	05	10	005	DEPARTAMENTO DE DIAGNOSTICO SOCIAL
1	05	20		DIRECCION DE DESARROLLO HUMANO E INCLUSION
1	05	20	001	OFICINA DEL C. DIRECTOR DE DESARROLLO HUMANO E INCLUSION
1	05	20	003	DEPARTAMENTO CHIHUAHUA CRECE CONTIGO
1	05	20	004	DEPARTAMENTO DE INCLUSION
1	05	20	005	DEPARTAMENTO DE NINOS, NINAS, ADOLESCENTES Y JUVENTUDES
1	05	30		DIRECCION DE COHESION SOCIAL Y PARTICIPACION CIUDADANA
1	05	30	001	OFICINA DEL C. DIRECTOR DE COHESION SOCIAL Y PARTICIPACION CIUDADANA
1	05	30	004	DEPARTAMENTO DE ATENCION CIUDADANA
1	05	30	005	DEPARTAMENTO DE CENTROS DE SERVICIOS COMUNITARIOS INTEGRADOS
1	05	30	006	DEPARTAMENTO DE PARTICIPACION SOCIAL Y COMUNITARIA
1	05	40		DIRECCION DE INNOVACION Y PLANEACION DE LA POLITICA SOCIAL
1	05	40	001	OFICINA DEL C. DIRECTOR DE INNOVACION Y PLANEACION DE LA POLITICA SOCIAL
1	05	40	002	DEPARTAMENTO DE POLITICA Y ENLACE SOCIAL
1	05	40	003	DEPARTAMENTO DE PLANEACION E INVESTIGACION

## CATALOGO DE UNIDAD RESPONSABLE 2022

ORG	DEPCIA	SS/COORD DIREC	DEPTO/ OFNA	DESCRIPCION
<b>1</b>				<b>PODER EJECUTIVO</b>
<b>1</b>	<b>05</b>			<b>SECRETARIA DE DESARROLLO HUMANO Y BIEN COMUN</b>
1	05	40	004	DEPARTAMENTO DE EVALUACION Y SISTEMA DE INFORMACION
1	05	50		DIRECCION DE ATENCION A PERSONAS MAYORES, PERSONAS CON DISCAPACIDAD Y PREVENCION A LA DISCRIMINACION
1	05	50	001	OFICINA DEL C. DIRECTOR DE DE ATENCION A PERSONAS MAYORES, PERSONAS CON DISCAPACIDAD Y PREVENCION A LA DISCRIMINACION
1	05	50	002	DEPARTAMENTO DE ATENCION A PERSONAS MAYORES
1	05	50	003	DEPARTAMENTO DE ATENCION A PERSONAS CON DISCAPACIDAD Y PREVENCION A LA DISCRIMINACION
<b>1</b>	<b>06</b>			<b>SECRETARIA DE SALUD</b>
1	06	00		
1	06	00	001	OFICINA DEL C. SECRETARIO DE SALUD
1	06	00	002	DEPARTAMENTO DE SERVICIOS JURIDICOS
1	06	00	003	ORGANO INTERNO DE CONTROL
1	06	02		DIRECCION DE PLANEACION, EVALUACION Y DESARROLLO
1	06	02	001	OFICINA DEL C. DIRECTOR DE PLANEACION, EVALUACION Y DESARROLLO
1	06	02	002	DEPARTAMENTO DE PLANEACION
1	06	02	003	DEPARTAMENTO DE EVALUACION Y CALIDAD
1	06	02	004	DEPARTAMENTO DE INFRAESTRUCTURA
1	06	02	005	DEPARTAMENTO DE TECNOLOGIA DE LA INFORMACION
1	06	04		DIRECCION ADMINISTRATIVA
1	06	04	001	OFICINA DEL C. DIRECTOR DE ADMINISTRACION
1	06	04	002	DEPARTAMENTO ADMINISTRATIVO
1	06	04	003	DEPARTAMENTO DE SUPERVISION Y CONTROL
1	06	04	004	DEPARTAMENTO DE ENLACE DE ORGANISMOS PUBLICOS DESCENTRALIZADOS Y DESCONCENTRADOS
1	06	06		COMISION ESTATAL DE LA PROTECCION CONTRA RIESGOS SANITARIOS-COESPRIS
1	06	06	001	COMISION ESTATAL DE LA PROTECCION CONTRA RIESGOS SANITARIOS-COESPRIS
1	06	08		COMISION ESTATAL DE ATENCION A LAS ADICCIONES
1	06	08	001	COMISION ESTATAL DE ATENCION A LAS ADICCIONES
1	06	09		COMISION DE CONCILIACION Y ARBITRAJE MEDICO PARA EL ESTADO DE CHIHUAHUA
1	06	09	001	COMISION DE CONCILIACION Y ARBITRAJE MEDICO PARA EL ESTADO DE CHIHUAHUA
1	06	10		INSTITUTO CHIHUAHUENSE DE SALUD MENTAL
1	06	10	001	INSTITUTO CHIHUAHUENSE DE SALUD MENTAL
1	06	11		CENTRO ESTATAL DE TRASPLANTES
1	06	11	001	CENTRO ESTATAL DE TRASPLANTES
1	06	20		SUBSECRETARIA DE SALUD
1	06	20	001	OFICINA DEL C. SUBSECRETARIO DE SALUD
1	06	21		DIRECCION MEDICA FRONTERA NORTE
1	06	21	001	OFICINA DEL C. DIRECTOR MEDICO FRONTERA NORTE
1	06	22		DIRECCION DE PROYECTOS MEDICOS ESPECIALES

## CATALOGO DE UNIDAD RESPONSABLE 2022

ORG	DEPCIA	SS/COORD DIREC	DEPTO/ OFNA	DESCRIPCION
<b>1</b>				<b>PODER EJECUTIVO</b>
<b>1</b>	<b>06</b>			<b>SECRETARIA DE SALUD</b>
1	06	22	001	OFICINAL DEL C. DIRECTOR DE PROYECTOS MEDICOS ESPECIALES
1	06	23		DIRECCION MEDICA
1	06	23	001	OFICINA DEL C. DIRECTOR MEDICO
1	06	23	002	DEPARTAMENTO DE SUPERVISION DE PROGRAMAS PRIORITARIOS
1	06	23	003	DEPARTAMENTO DE ENSEÑANZA E INVESTIGACION
1	06	30		SUBSECRETARIA DE PREVENCIÓN Y PROMOCION DE LA SALUD
1	06	30	001	OFICINA DEL C. SUBSECRETARIO DE PREVENCIÓN Y PROMOCION DE LA SALUD
1	06	31		DIRECCION DE SALUD PUBLICA
1	06	31	001	OFICINA DEL C. DIRECTOR DE SALUD PUBLICA
1	06	31	002	DEPARTAMENTO DE PREVENCIÓN Y POLITICAS PUBLICAS
1	06	31	003	DEPARTAMENTO DE EPIDEMIOLOGIA
1	06	31	004	DEPARTAMENTO DE SALUD SEXUAL Y REPRODUCTIVA
<b>1</b>	<b>07</b>			<b>SECRETARIA DE EDUCACION Y DEPORTE</b>
1	07	00		SECRETARIA DE EDUCACION Y DEPORTE
1	07	00	001	OFICINA DEL C. SECRETARIO DE EDUCACION Y DEPORTE
1	07	00	002	ORGANO INTERNO DE CONTROL
1	07	02		COORDINACION JURIDICA
1	07	02	001	OFICINA DEL C. COORDINADOR JURIDICO
1	07	02	002	DEPARTAMENTO DE PROYECTOS JURIDICOS, CONVENIOS Y CONTRATOS
1	07	02	003	DEPARTAMENTO DE LITIGIOS Y GESTION
1	07	02	004	DEPARTAMENTO JURIDICO ZONA NORTE
1	07	03		COORDINACION DE INFORMATICA
1	07	03	001	OFICINA DEL C. COORDINADOR DE INFORMATICA
1	07	05		COORDINACION TECNICA
1	07	05	001	OFICINA DEL C. COORDINADOR TECNICO
1	07	05	002	DEPARTAMENTO DE CERTIFICACION, INCORPORACION Y CONTROL ESCOLAR
1	07	05	003	DEPARTAMENTO DE ACCION CIVICO Y SOCIAL
1	07	05	004	DEPARTAMENTO DE ANALISIS Y PROYECTOS ESPECIALES
1	07	06		COORDINACION ESTATAL DE LA UNIDAD DEL SISTEMA PARA LA CARRERA DE MAESTRAS Y MAESTROS
1	07	06	001	OFICINA DEL C. COORDINADOR ESTATAL DE LA UNIDAD DEL SISTEMA PARA LA CARRERA DE MAESTRAS Y MAESTROS
1	07	10		SUBSECRETARIA DE PLANEACION Y ADMINISTRACION
1	07	10	001	OFICINA DEL C. SUBSECRETARIO DE PLANEACION Y ADMINISTRACION
1	07	11		DIRECCION DE PLANEACION Y EVALUACION
1	07	11	001	OFICINA DEL C. DIRECTOR DE PLANEACION Y EVALUACION
1	07	11	003	DEPARTAMENTO DE EVALUACION
1	07	11	005	DEPARTAMENTO DE PROGRAMACION Y PRESUPUESTO

## CATALOGO DE UNIDAD RESPONSABLE 2022

ORG	DEPCIA	SS/COORD DIREC	DEPTO/ OFNA	D E S C R I P C I O N
1				PODER EJECUTIVO
1	07			SECRETARIA DE EDUCACION Y DEPORTE
1	07	11	006	DEPARTAMENTO DE VALIDACION Y PLANEACION EDUCATIVA
1	07	12		DIRECCION DE ADMINISTRACION
1	07	12	001	OFICINA DEL C. DIRECTOR DE ADMINISTRACION
1	07	12	002	DEPARTAMENTO DE RECURSOS HUMANOS
1	07	12	003	DEPARTAMENTO DE RECURSOS FINANCIEROS
1	07	12	004	DEPARTAMENTO DE RECURSOS MATERIALES Y SERVICIOS GENERALES
1	07	12	006	DEPARTAMENTO DE ASISTENCIA EDUCATIVA
1	07	12	007	DEPARTAMENTO DE SUPERVISION DE PROCESOS ADMINISTRATIVOS
1	07	14		DIRECCION ESTATAL DE PROFESIONES
1	07	14	001	OFICINA DEL C. DIRECTOR ESTATAL DE PROFESIONES
1	07	14	002	DEPARTAMENTO DE REGISTRO ESTATAL
1	07	14	003	DEPARTAMENTO DE SUPERVISION Y VIGILANCIA
1	07	30		SUBSECRETARIA DE EDUCACION ZONA NORTE
1	07	30	001	OFICINA DEL C. SUBSECRETARIO DE EDUCACION ZONA NORTE
1	07	30	004	DEPARTAMENTO ADMINISTRATIVO Y PLANEACION ESTRATEGICA
1	07	50		SUBSECRETARIA DE EDUCACION BASICA
1	07	50	001	OFICINA DEL C. SUBSECRETARIO DE EDUCACION BASICA
1	07	51		DIRECCION DE EDUCACION BASICA
1	07	51	001	OFICINA DEL C. DIRECTOR DE EDUCACION BASICA
1	07	51	002	DEPARTAMENTO DE EDUCACION ELEMENTAL
1	07	51	003	DEPARTAMENTO DE EDUCACION PRIMARIA
1	07	51	004	DEPARTAMENTO DE EDUCACION SECUNDARIA
1	07	51	005	DEPARTAMENTO DE EDUCACION FISICA Y ARTISTICAS
1	07	51	006	DEPARTAMENTO DE EDUCACION ESPECIAL
1	07	52		DIRECCION DE INVESTIGACION Y DESARROLLO EDUCATIVO
1	07	52	001	OFICINA DEL C. DIRECTOR DE INVESTIGACION Y DESARROLLO EDUCATIVO
1	07	52	002	DEPARTAMENTOD E INVESTIGACION
1	07	52	003	DEPARTAMENTO DE FORMACION Y ACTUALIZACION DOCENTE
1	07	60		SUBSECRETARIA DE EDUCACION MEDIA SUPERIOR Y SUPERIOR
1	07	60	001	OFICINA DEL C. SUBSECRETARIO DE EDUCACION MEDIA SUPERIOR Y SUPERIOR
1	07	60	002	DEPARTAMENTO DE EDUCACION MEDIA SUPERIOR
1	07	60	003	DEPARTAMENTO DE EDUCACION SUPERIOR
1	07	60	004	DEPARTAMENTO DE VINCULACION SECTORIAL Y CAPACITACION PARA EL TRABAJO
1	07	60	005	DEPARTAMENTO DE ENLACE EDUCATIVO
1	07	99		ESQUEMA EDUCATIVO MAGISTERIO ESTATAL
1	07	99	001	ESQUEMA EDUCATIVO MAGISTERIO ESTATAL
1	08			SECRETARIA DE TRABAJO Y PREVISION SOCIAL



## CATALOGO DE UNIDAD RESPONSABLE 2022

ORG	DEPCIA	SS/COORD DIREC	DEPTO/ OFNA	DESCRIPCION
<b>1</b>				<b>PODER EJECUTIVO</b>
<b>1</b>	<b>08</b>			<b>SECRETARIA DE TRABAJO Y PREVISION SOCIAL</b>
1	08	00		
1	08	00	001	OFICINA DEL C. SECRETARIO DE TRABAJO Y PREVISION SOCIAL
1	08	00	002	DEPARTAMENTO ADMINISTRATIVO
1	08	00	003	ORGANO INTERNO DE CONTROL
1	08	20		SUBSECRETARIA DEL TRABAJO
1	08	20	001	OFICINA DEL C. SUBSECRETARIO DEL TRABAJO
1	08	22		DIRECCION DE LA PROCURADURIA ESTATAL DE LA DEFENSA DEL TRABAJO
1	08	22	001	OFICINA DEL DIRECTOR DE LA PROCURADURIA ESTATAL DE LA DEFENSA DEL TRABAJO
1	08	22	002	DEPARTAMENTO DE LA PROCURADURIA ESTATAL DE LA DEFENSA DEL TRABAJO ZONA CENTRO-SUR
1	08	22	003	DEPARTAMENTO DE LA PROCURADURIA ESTATAL DE LA DEFENSA DEL TRABAJO ZONA NORTE
1	08	23		DIRECCION DE INSPECCION DEL TRABAJO
1	08	23	001	OFICINA DEL C. DIRECTOR DE INSPECCION DEL TRABAJO
1	08	23	002	DEPARTAMENTO DE INSPECCION DEL TRABAJO ZONA CENTRO-SUR
1	08	23	003	DEPARTAMENTO DE INSPECCION DEL TRABAJO ZONA NORTE
1	08	24		JUNTAS LOCALES DE CONCILIACION Y ARBITRAJE
1	08	24	001	JUNTAS LOCALES DE CONCILIACION Y ARBITRAJE
1	08	24	002	JUNTA DE CONCILIACION Y ARBITRAJE EN CHIHUAHUA
1	08	24	003	JUNTA DE CONCILIACION Y ARBITRAJE EN CD. JUAREZ
1	08	24	004	JUNTA DE CONCILIACION Y ARBITRAJE EN HIDALGO DE PARRAL
1	08	24	005	JUNTA DE CONCILIACION Y ARBITRAJE EN DELICIAS
1	08	24	006	JUNTA DE CONCILIACION Y ARBITRAJE EN CUAUHEMOC
1	08	24	007	JUNTA DE CONCILIACION Y ARBITRAJE EN NUEVO CASAS GRANDES
1	08	30		DIRECCION GENERAL DEL SERVICIO ESTATAL DE EMPLEO
1	08	30	001	OFICINA DEL C. DIRECTOR GENERAL DEL SERVICIO ESTATAL DE EMPLEO
1	08	30	002	DEPARTAMENTO DE FOMENTO AL EMPLEO
1	08	30	003	DEPARTAMENTO DE COMPETITIVIDAD Y PRODUCTIVIDAD LABORAL
<b>1</b>	<b>09</b>			<b>SECRETARIA DE CULTURA</b>
1	09	00		
1	09	00	001	OFICINA DEL C. SECRETARIO DE CULTURA
1	09	00	002	DEPARTAMENTO DE VINCULACION CULTURAL Y PROCURACION DE FONDOS
1	09	00	004	ORGANO INTERNO DE CONTROL
1	09	10		DIRECCION GENERAL EJECUTIVA
1	09	10	001	OFICINA DEL C. DIRECTOR GENERAL EJECUTIVO
1	09	10	003	DEPARTAMENTO JURIDICO
1	09	10	004	DEPARTAMENTO DE DIFUSION Y MERCADOTECNIA CULTURAL
1	09	11		DIRECCION DE PLANEACION Y ADMINISTRACION
1	09	11	001	OFICINA DEL C. DIRECTOR DE PLANEACION Y ADMINISTRACION

## CATALOGO DE UNIDAD RESPONSABLE 2022

ORG	DEPCIA	SS/COORD DIREC	DEPTO/ OFNA	DESCRIPCION
<b>1</b>				<b>PODER EJECUTIVO</b>
<b>1</b>	<b>09</b>			<b>SECRETARIA DE CULTURA</b>
1	09	11	003	DEPARTAMENTO DE PLANEACION, PROGRAMACION Y PRESUPUESTO
1	09	11	005	DEPARTAMENTO DE CONTROL, INFORMACION Y SEGUIMIENTO
1	09	11	006	DEPARTAMENTO DE SERVICIOS ADMINISTRATIVOS
1	09	20		DIRECCION GENERAL DE CAPITAL CULTURAL
1	09	20	001	OFICINA DEL C. DIRECTOR GENERAL DE CAPITAL CULTURAL
1	09	20	002	DEPARTAMENTO DE BIBLIOTECAS Y FOMENTO A LA LECTURA Y LA ESCRITURA
1	09	21		DIRECCION DE DESARROLLO CULTURAL
1	09	21	001	OFICINA DEL C. DIRECTOR DE DESARROLLO CULTURAL
1	09	21	002	DEPARTAMENTO DE PROGRAMACION Y DESARROLLO ARTISTICO
1	09	21	004	DEPARTAMENTO DE DESARROLLO COMUNITARIO Y ANIMACION CULTURAL
1	09	22		DIRECCION DE PATRIMONIO CULTURAL
1	09	22	001	OFICINA DEL C. DIRECTOR DE PATRIMONIO CULTURAL
1	09	22	003	DEPARTAMENTO DE CULTURAS ETNICAS Y DIVERSIDAD
1	09	22	004	DEPARTAMENTO DE MUSEOS
1	09	22	005	DEPARTAMENTO DE PATRIMONIO MATERIAL
1	09	30		SUBSECRETARIA DE CULTURA ZONA NORTE
1	09	30	001	OFICINA DEL C. SUBSECRETARIO DE CULTURA ZONA NORTE
1	09	30	005	DEPARTAMENTO DE CINEMATOGRAFIA Y COMISION FILMICA
1	09	30	006	DEPARTAMENTO DE INFRAESTRUCTURA Y PROGRAMACION CULTURAL
1	09	30	007	DEPARTAMENTO DE DESARROLLO CULTURAL
1	09	40		DIRECCION GENERAL DE ARCHIVOS
1	09	40	001	OFICINA DEL C. DIRECTOR GENERAL DE ARCHIVOS
1	09	40	002	DEPARTAMENTO DE SISTEMA INSTITUCIONAL DE ARCHIVOS
1	09	40	003	DEPARTAMENTO DE GESTION Y CONSERVACION DOCUMENTAL
1	09	40	004	DEPARTAMENTO DE CAPACITACION EN GESTION DOCUMENTAL
1	09	40	005	DEPARTAMENTO DE TECNOLOGIAS DE LA INFORMACION
1	09	40	006	DEPARTAMENTO DE ARCHIVO HISTORICO
<b>1</b>	<b>10</b>			<b>SECRETARIA DE COMUNICACIONES Y OBRAS PUBLICAS</b>
1	10	00		
1	10	00	001	OFICINA DEL C. SECRETARIO DE COMUNICACIONES Y OBRAS PUBLICAS
1	10	00	002	DEPARTAMENTO DE SERVICIOS JURIDICOS
1	10	00	003	DEPARTAMENTO DE SERVICIOS ADMINISTRATIVOS
1	10	00	004	ORGANO INTERNO DE CONTROL
1	10	01		DIRECCION DE OBRAS PUBLICAS
1	10	01	001	OFICINA DEL C. DIRECTOR DE OBRAS PUBLICAS
1	10	01	002	DEPARTAMENTO DE APOYO A DEPENDENCIAS
1	10	01	003	DEPARTAMENTO DE CONSTRUCCION

## CATALOGO DE UNIDAD RESPONSABLE 2022

ORG	DEPCIA	SS/COORD DIREC	DEPTO/ OFNA	DESCRIPCION
1				<b>PODER EJECUTIVO</b>
1	10			<b>SECRETARIA DE COMUNICACIONES Y OBRAS PUBLICAS</b>
1	10	01	004	DEPARTAMENTO DE PROYECTOS
1	10	02		DIRECCION DE CAMINOS
1	10	02	001	OFICINA DEL C. DIRECTOR DE CAMINOS
1	10	02	002	DEPARTAMENTO DE CONSTRUCCION DE CAMINOS
1	10	02	003	DEPARTAMENTO DE CONSERVACION DE CAMINOS
1	10	03		DIRECCION DE INFRAESTRUCTURA MUNICIPAL
1	10	03	001	OFICINA DEL C. DIRECTOR DE INFRAESTRUCTURA MUNICIPAL
1	10	03	002	DEPARTAMENTO DE APOYO A MUNICIPIOS
1	10	03	004	DEPARTAMENTO DE MAQUINARIA PESADA Y EQUIPO
1	10	10		SUBSECRETARIA DE OBRAS PUBLICAS DE LA FRONTERA
1	10	10	001	OFICINA DEL C. SUBSECRETARIO DE OBRAS PUBLICAS DE LA FRONTERA
1	10	99		SCOP
1	10	99	001	SCOP - GASTOS DEL SECTOR
1	10	99	002	SCOP - MANTENIMIENTO MENOR CARRETERAS DE CUOTA
1	10	99	003	SCOP - CARRETERAS ALIMENTADORAS
1	10	99	004	SCOP - CAMINOS RURALES
1	10	99	005	SCOP - APOYO A MUNICIPIOS
1	10	99	006	SCOP - INDIRECTOS DE OBRA
1	10	99	007	SCOP - SOPORTE TECNICO CREEL
1	11			<b>SECRETARIA DE DESARROLLO URBANO Y ECOLOGIA</b>
1	11	00		
1	11	00	001	OFICINA DEL C. SECRETARIO DE DESARROLLO URBANO Y ECOLOGIA
1	11	00	002	DEPARTAMENTO DE SERVICIOS JURIDICOS
1	11	00	003	DEPARTAMENTO DE SERVICIOS ADMINISTRATIVOS
1	11	00	004	ORGANO INTERNO DE CONTROL
1	11	00	010	DELEGACIONES REGIONALES DE DESARROLLO URBANO
1	11	00	011	DELEGACION DE DESARROLLO URBANO EN CD. CUAUHTEMOC
1	11	00	012	DELEGACION DE DESARROLLO URBANO EN CD. DELICIAS
1	11	00	013	DELEGACION DE DESARROLLO URBANO EN CD. HIDALGO DEL PARRAL
1	11	00	014	DELEGACION DE DESARROLLO URBANO EN CD. JUAREZ
1	11	00	015	DELEGACION DE DESARROLLO URBANO EN CD. NUEVO CASAS GRANDES
1	11	01		DIRECCION DE DESARROLLO URBANO
1	11	01	001	OFICINA DEL C. DIRECTOR DE DESARROLLO URBANO
1	11	01	002	DEPARTAMENTO DE PLANEACION URBANA Y REGIONAL
1	11	01	003	DEPARTAMENTO DE REGULARIZACION DEL SUELO URBANO
1	11	02		DIRECCION DE ECOLOGIA
1	11	02	001	OFICINA DEL C. DIRECTOR DE ECOLOGIA

## CATALOGO DE UNIDAD RESPONSABLE 2022

ORG	DEPCIA	SS/COORD DIREC	DEPTO/ OFNA	DESCRIPCION
<b>1</b>				<b>PODER EJECUTIVO</b>
<b>1</b>	<b>11</b>			<b>SECRETARIA DE DESARROLLO URBANO Y ECOLOGIA</b>
1	11	02	002	DEPARTAMENTO DE ORDENAMIENTO ECOLOGICO E IMPACTO AMBIENTAL
1	11	02	003	DEPARTAMENTO DE PREVENCION Y CONTROL DE LA CONTAMINACION
1	11	02	004	DEPARTAMENTO DE VIDA SILVESTRE
1	11	02	005	DEPARTAMENTO DE FORESTACION Y REFORESTACION DE ZONAS URBANAS Y SUBURBANAS
1	11	03		DIRECCION DE CATASTRO ESTATAL
1	11	03	001	OFICINA DEL C. DIRECTOR DE CATASTRO ESTATAL
1	11	03	002	DEPARTAMENTO DE COORDINACION Y GESTION CATASTRAL
1	11	04		DIRECCION DE TRANSPORTE
1	11	04	001	OFICINA DEL C. DIRECTOR DE TRANSPORTE
1	11	04	002	DEPARTAMENTO DE TRANSPORTE
1	11	04	003	DEPARTAMENTO DE TRANSPORTE EN CIUDAD JUAREZ
1	11	04	004	DEPARTAMENTO DE TRANSPORTE INTEGRADO
<b>1</b>	<b>12</b>			<b>SECRETARIA DE DESARROLLO RURAL</b>
1	12	00		
1	12	00	001	OFICINA DEL C. SECRETARIO DE DESARROLLO RURAL
1	12	00	002	DEPARTAMENTO JURIDICO
1	12	00	003	SECRETARIA TECNICA
1	12	00	006	ORGANO INTERNO DE CONTROL
1	12	00	007	DEPARTAMENTO DE AGRICULTURA
1	12	00	008	DEPARTAMENTO DE GANADERIA
1	12	00	009	DEPARTAMENTO DE MECANIZACION
1	12	00	010	DEPARTAMENTO DE USO SUSTENTABLE DEL AGUA
1	12	00	011	DEPARTAMENTO DE COORDINACION DE RESIDENTES Y ATENCION A PEQUEÑOS PRODUCTORES
1	12	12		DIRECCION DE DESARROLLO FORESTAL
1	12	12	001	OFICINA DEL C. DIRECTOR DE DESARROLLO FORESTAL
1	12	12	004	DEPARTAMENTO DE CONTROL Y PRODUCCION FORESTAL
1	12	12	005	DEPARTAMENTO DE CONSERVACION Y RESTAURACION FORESTAL
1	12	15		DIRECCION DE AGRONEGOCIOS
1	12	15	001	OFICINA DEL C. DIRECTOR DE AGRONEGOCIOS
1	12	15	002	DEPARTAMENTO DE COMERCIALIZACION
1	12	15	003	DEPARTAMENTO DE AGROINDUSTRIA
1	12	16		DIRECCION DE FINANCIAMIENTO Y CAPITALIZACION
1	12	16	001	OFICINA DEL C. DIRECTOR DE FINANCIAMIENTO Y CAPITALIZACION
1	12	16	002	DEPARTAMENTO DE CAPITALIZACION
1	12	16	003	DEPARTAMENTO DE FINANCIAMIENTO
1	12	17		DIRECCION DE ADMINISTRACION
1	12	17	001	OFICINA DEL C. DIRECTOR DE ADMINISTRACION

## CATALOGO DE UNIDAD RESPONSABLE 2022

ORG	DEPCIA	SS/COORD DIREC	DEPTO/ OFNA	D E S C R I P C I O N
<b>1</b>				<b>PODER EJECUTIVO</b>
<b>1</b>	<b>12</b>			<b>SECRETARIA DE DESARROLLO RURAL</b>
1	12	17	002	DEPARTAMENTO DE PLANEACION, EVALUACION Y ESTADISTICA
1	12	17	003	DEPARTAMENTO DE FINANZAS
1	12	17	004	DEPARTAMENTO DE SERVICIOS ADMINISTRATIVOS
1	12	99		ESQUEMA DE PAGO INFRAESTRUCTURA RURAL
1	12	99	001	INFRAESTRUCTURA RURAL
<b>1</b>	<b>14</b>			<b>SECRETARIA DE LA FUNCION PUBLICA</b>
1	14	00		
1	14	00	001	OFICINA DEL C. SECRETARIO DE LA FUNCION PUBLICA
1	14	00	002	ORGANO INTERNO DE CONTROL
1	14	01		COORDINACION TECNICA DE VIGILANCIA Y CONTROL
1	14	01	001	COORDINACION TECNICA DE VIGILANCIA Y CONTROL
1	14	03		REPRESENTACION EN CD. JUAREZ
1	14	03	001	REPRESENTACION EN CD. JUAREZ
1	14	04		DIRECCION GENERAL DE LA COMISION ESTATAL DE MEJORA REGULATORIA
1	14	04	001	OFICINA DEL C. DIRECTOR GENERAL DE LA COMISION ESTATAL DE MEJORA REGULATORIA
1	14	04	002	DEPARTAMENTO DE TRAMITES Y SERVICIOS
1	14	05		COORDINACION ADMINISTRATIVA
1	14	05	001	COORDINACION ADMINISTRATIVA
1	14	05	002	DEPARTAMENTO DE RECURSOS MATERIALES
1	14	06		COORDINACION DE TECNOLOGIAS DE LA INFORMACION
1	14	06	001	COORDINACION DE TECNOLOGIAS DE LA INFORMACION
1	14	06	002	DEPARTAMENTO DE ANALISIS Y DESARROLLO
1	14	07		COORDINACION DE TRANSPARENCIA Y GESTION DE LA INFORMACION GUBERNAMENTAL
1	14	07	001	COORDINACION DE TRANSPARENCIA Y GESTION DE LA INFORMACION GUBERNAMENTAL
1	14	07	002	UNIDAD DE VIGILANCIA Y SEGUIMIENTO EN MATERIA DE TRANSPARENCIA Y ACCESO A LA INFORMACION PUBLICA
1	14	07	003	UNIDAD DE GESTION DE INFORMACION GUBERNAMENTAL Y RENDICION DE CUENTAS
1	14	07	004	UNIDAD DE VINCULACION
1	14	10		SUBSECRETARIA DE ASUNTOS JURIDICOS, CONTRATACIONES PUBLICAS Y DE RESPONSABILIDADES
1	14	10	001	OFICINA DEL C. SUBSECRETARIO DE ASUNTOS JURIDICOS, CONTRATACIONES PUBLICAS Y DE RESPONSABILIDADES
1	14	10	003	DEPARTAMENTO DE ASUNTOS JURIDICOS
1	14	11		DIRECCION DE CONTRATACIONES PUBLICAS
1	14	11	001	OFICINA DEL C. DIRECTOR DE CONTRATACIONES PUBLICAS
1	14	11	004	DEPARTAMENTO DE CONTROVERSIAS EN CONTRATACIONES PUBLICAS
1	14	11	005	DEPARTAMENTO DE NORMATIVIDAD EN CONTRATACIONES PUBLICAS
1	14	12		DIRECCION DE RESPONSABILIDADES ADMINISTRATIVAS
1	14	12	001	OFICINA DEL C. DIRECTOR DE RESPONSABILIDADES ADMINISTRATIVAS
1	14	12	002	DEPARTAMENTO DE SUBSTANCIACION

## CATALOGO DE UNIDAD RESPONSABLE 2022

ORG	DEPCIA	SS/COORD DIREC	DEPTO/ OFNA	D E S C R I P C I O N
1				<b>PODER EJECUTIVO</b>
1	14			<b>SECRETARIA DE LA FUNCION PUBLICA</b>
1	14	12	003	<b>DEPARTAMENTO DE RESOLUCIONES</b>
1	14	20		<b>DIRECCION GENERAL DE INVESTIGACION Y EVOLUCION PATRIMONIAL</b>
1	14	20	001	<b>DIRECCION GENERAL DE INVESTIGACION Y EVOLUCION PATRIMONIAL</b>
1	14	20	004	<b>DEPARTAMENTO DE EVOLUCION PATRIMONIAL E INVESTIGACION FORENSE</b>
1	14	20	005	<b>DEPARTAMENTO DE QUEJAS, DENUNCIAS E INVESTIGACIONES</b>
1	14	30		<b>SUBSECRETARIA DE BUEN GOBIERNO</b>
1	14	30	001	<b>OFICINA DEL C. SUBSECRETARIO DE BUEN GOBIERNO</b>
1	14	33		<b>DIRECCION DE DESARROLLO INSTITUCIONAL Y FORTALECIMIENTO DE LA GESTION PUBLICA</b>
1	14	33	001	<b>OFICINA DEL C. DIRECTOR DE DESARROLLO INSTITUCIONAL Y FORTALECIMIENTO DE LA GESTION PUBLICA</b>
1	14	33	002	<b>DEPARTAMENTO DE ORGANIZACION Y PROCESOS</b>
1	14	33	004	<b>DEPARTAMENTO DE CONTROL INTERNO</b>
1	14	33	005	<b>DEPARTAMENTO DE CULTURA INSTITUCIONAL Y ETICA PUBLICA</b>
1	14	34		<b>DIRECCION DE INFORMACION GUBERNAMENTAL Y PARTICIPACION CIUDADANA</b>
1	14	34	001	<b>OFICINA DEL C. DIRECTOR DE INFORMACION GUBERNAMENTAL Y PARTICIPACION CIUDADANA</b>
1	14	34	002	<b>DEPARTAMENTO DE TRANSPARENCIA Y GESTION DE INFORMACION GUBERNAMENTAL</b>
1	14	34	003	<b>DEPARTAMENTO DE GESTION DE LA PARTICIPACION CIUDADANA</b>
1	14	35		<b>DIRECCION DE SERVICIOS, INNOVACION JURIDICA, PARTICIPACION CIUDADANA Y DE EQUIDAD DE GENERO</b>
1	14	35	001	<b>OFICINA DEL C. DIRECTOR DE SERVICIOS, INNOVACION JURIDICA, PARTICIPACION CIUDADANA Y DE EQUIDAD DE GENERO</b>
1	14	35	002	<b>DEPARTAMENTO DE SERVICIOS E INNOVACION JURIDICA</b>
1	14	35	003	<b>DEPARTAMENTO DE PARTICIPACION CIUDADANA Y EQUIDAD DE GENERO</b>
1	14	50		<b>SUBSECRETARIA DE FISCALIZACION</b>
1	14	50	001	<b>OFICINA DEL C. SUBSECRETARIO DE FISCALIZACION</b>
1	14	50	002	<b>DEPARTAMENTO DE AUDITORIAS DE CUMPLIMIENTO Y APOYO NORMATIVO</b>
1	14	51		<b>DIRECCION DE AUDITORIA GUBERNAMENTAL</b>
1	14	51	001	<b>OFICINA DEL C. DIRECTOR DE AUDITORIA GUBERNAMENTAL</b>
1	14	51	002	<b>DEPARTAMENTO DE AUDITORIAS ESTATALES "A"</b>
1	14	51	003	<b>DEPARTAMENTO DE AUDITORIAS EXTERNAS</b>
1	14	51	004	<b>DEPARTAMENTO DE AUDITORIAS ESTATALES "B"</b>
1	14	52		<b>DIRECCION DE AUDITORIA DE PROGRAMAS DE INVERSION</b>
1	14	52	001	<b>OFICINA DEL C. DIRECTOR DE AUDITORIA DE PROGRAMAS DE INVERSION</b>
1	14	52	002	<b>DEPARTAMENTO DE AUDITORIA AL EJERCICIO DEL RECURSO FEDERAL</b>
1	14	52	003	<b>DEPARTAMENTO DE AUDITORIA DE OBRA PUBLICA</b>
1	15			<b>FISCALIA GENERAL DEL ESTADO</b>
1	15	00		
1	15	00	001	<b>DESPACHO DEL C. FISCAL GENERAL DEL ESTADO</b>
1	15	00	003	<b>ORGANO INTERNO DE CONTROL</b>

## CATALOGO DE UNIDAD RESPONSABLE 2022

ORG	DEPCIA	SS/COORD DIREC	DEPTO/ OFNA	D E S C R I P C I O N
1				PODER EJECUTIVO
1	15			FISCALIA GENERAL DEL ESTADO
1	15	00	010	DIRECCION DE ANALISIS FINANCIERO
1	15	00	011	OFICINA DEL C. DIRECTOR DE ANALISIS FINANCIERO
1	15	02		COMISION EJECUTIVA DE ATENCION A VICTIMAS
1	15	02	001	COMISION EJECUTIVA DE ATENCION A VICTIMAS
1	15	02	002	DEPARTAMENTO DE LA COORDINACION ESTATAL DE ASESORIA JURIDICA
1	15	02	003	DEPARTAMENTO DEL REGISTRO ESTATAL DE VICTIMAS
1	15	02	004	DEPARTAMENTO DEL FONDO ESTATAL
1	15	02	005	DEPARTAMENTO DE ATENCION A VICTIMAS ZONA NORTE
1	15	02	006	DEPARTAMENTO DE ATENCION A VICTIMAS ZONA CENTRO
1	15	02	007	DEPARTAMENTO DE ATENCION A VICTIMAS ZONA SUR
1	15	02	008	DEPARTAMENTO DE ATENCION A VICTIMAS ZONA OCCIDENTE
1	15	02	009	DEPARTAMENTO DE ATENCION A VICTIMAS ZONA NOROESTE
1	15	03		CENTRO ESTATAL DE MECANISMOS ALTERNATIVOS DE SOLUCION DE CONTROVERSIAS EN MATERIA PENAL
1	15	03	001	CENTRO ESTATAL DE MECANISMOS ALTERNATIVOS DE SOLUCION DE CONTROVERSIAS EN MATERIA PENAL
1	15	03	002	DEPARTAMENTO DEL CENTRO ESTATAL DE MECANISMOS ALTERNATIVOS DE SOLUCION DE CONTROVERSIAS EN MATERIA PENAL ZONA NORTE
1	15	03	003	DEPARTAMENTO DEL CENTRO ESTATAL DE MECANISMOS ALTERNATIVOS DE SOLUCION DE CONTROVERSIAS EN MATERIA PENAL ZONA CENTRO
1	15	03	004	DEPARTAMENTO DEL CENTRO ESTATAL DE MECANISMOS ALTERNATIVOS DE SOLUCION DE CONTROVERSIAS EN MATERIA PENAL ZONA SUR
1	15	03	005	DEPARTAMENTO DEL CENTRO ESTATAL DE MECANISMOS ALTERNATIVOS DE SOLUCION DE CONTROVERSIAS EN MATERIA PENAL ZONA OCCIDENTE
1	15	03	006	DEPARTAMENTO DEL CENTRO ESTATAL DE MECANISMOS ALTERNATIVOS DE SOLUCION DE CONTROVERSIAS EN MATERIA PENAL ZONA NOROESTE
1	15	04		SECRETARIADO EJECUTIVO DEL SISTEMA ESTATAL DE SEGURIDAD PUBLICA
1	15	04	001	OFICINA DEL C. SECRETARIO EJECUTIVO DEL SISTEMA ESTATAL DE SEGURIDAD PUBLICA
1	15	04	002	DEPARTAMENTO DE REGISTRO DE INFORMACION DE SEGURIDAD
1	15	04	003	DEPARTAMENTO DE VINCULACION INTERINSTITUCIONAL
1	15	04	010	DIRECCION DE PLANEACION Y CONTROL DE RECURSOS Y PROGRAMAS FEDERALES
1	15	04	011	OFICINA DEL C. DIRECTOR DE PLANEACION Y CONTROL DE RECURSOS Y PROGRAMAS FEDERALES
1	15	04	012	DEPARTAMENTO DE SEGUIMIENTO Y EVALUACION
1	15	04	013	DEPARTAMENTO DE REGISTROS DE RECURSOS FEDERALES
1	15	05		DIRECCION DE COMUNICACIÓN SOCIAL Y RELACIONES PUBLICAS
1	15	05	001	OFICINA DEL C. DIRECTOR DE COMUNICACIÓN SOCIAL Y RELACIONES PUBLICAS
1	15	05	002	DEPARTAMENTO DE INFORMACION
1	15	05	003	DEPARTAMENTO DE DISEÑO
1	15	06		DIRECCION DEL INSTITUTO ESTATAL DE SEGURIDAD PUBLICA
1	15	06	001	OFICINA DEL C. DIRECTOR DEL INSTITUTO ESTATAL DE SEGURIDAD PUBLICA

## CATALOGO DE UNIDAD RESPONSABLE 2022

ORG	DEPCIA	SS/COORD DIREC	DEPTO/ OFNA	D E S C R I P C I O N
1				PODER EJECUTIVO
1	15			FISCALIA GENERAL DEL ESTADO
1	15	06	002	DEPARTAMENTO DE COORDINACION DEL INSTITUTO ESTATAL DE SEGURIDAD PUBLICA
1	15	06	003	DEPARTAMENTO ACADEMICO
1	15	06	004	DEPARTAMENTO DE POSGRADO
1	15	07		DIRECCION DE INNOVACION Y DESARROLLO TECNOLOGICO
1	15	07	001	OFICINA DEL C. DIRECTOR DE INNOVACION Y DESARROLLO TECNOLOGICO
1	15	07	002	DEPARTAMENTO DE SOPORTE E INFRAESTRUCTURA TECNOLOGICA
1	15	07	003	DEPARTAMENTO DE MANTENIMIENTO DE APLICACIONES
1	15	07	004	DEPARTAMENTO DE PROYECTOS DE TECNOLOGIAS DE INFORMACION
1	15	08		DIRECCION GENERAL DEL SISTEMA PENITENCIARIO, PREVENCIÓN Y REINSERCIÓN SOCIAL
1	15	08	001	OFICINA DEL C. DIRECTOR GENERAL DEL SISTEMA PENITENCIARIO, PREVENCIÓN Y REINSERCIÓN SOCIAL
1	15	08	002	DEPARTAMENTO DE LA COORDINACION DE SEGURIDAD Y CUSTODIA PENITENCIARIA
1	15	08	003	DEPARTAMENTO DE COORDINACION ESTATAL DE INFORMACION PENITENCIARIA
1	15	08	004	DEPARTAMENTO DE LA COORDINACION DE POLICIA PROCESAL
1	15	08	010	DIRECCION DE REINSERCIÓN SOCIAL
1	15	08	011	OFICINA DEL C. DIRECTOR DE REINSERCIÓN SOCIAL
1	15	08	012	DEPARTAMENTO DE SALUD, EDUCACION Y TRABAJO PENITENCIARIO
1	15	08	013	DEPARTAMENTO DE VINCULACION SOCIAL Y SERVICIOS POSTPENALES
1	15	08	020	DIRECCION DE EJECUCION DE PENAS Y MEDIDAS JUDICIALES
1	15	08	021	OFICINA DEL C. DIRECTOR DE EJECUCION DE PENAS Y MEDIDAS JUDICIALES
1	15	08	022	DEPARTAMENTO DE EJECUCIÓN DE PENAS Y PREVENCIÓN SOCIAL
1	15	08	030	DIRECCION DE CENTROS DE REINSERCIÓN SOCIAL
1	15	08	031	OFICINA DEL C. DIRECTOR DE CENTROS DE REINSERCIÓN SOCIAL
1	15	08	032	CERESO ESTATAL NO. 1
1	15	08	033	CERESO ESTATAL NO. 2
1	15	08	034	CERESO ESTATAL NO. 3
1	15	08	035	CERESO ESTATAL NO. 4
1	15	08	036	CERESO ESTATAL NO. 5
1	15	08	037	CERESO ESTATAL NO. 6
1	15	08	038	CERESO ESTATAL NO. 7
1	15	08	039	CERESO ESTATAL NO. 8
1	15	08	040	CERESO FEMENIL NO. 1
1	15	08	041	CERESO FEMENIL NO. 2
1	15	08	042	CENTRO ESPECIALIZADO DE REINSERCIÓN SOCIAL PARA ADOLESCENTES NO. 1
1	15	08	043	CENTRO ESPECIALIZADO DE REINSERCIÓN SOCIAL PARA ADOLESCENTES NO. 2
1	15	08	044	CENTRO ESPECIALIZADO DE REINSERCIÓN SOCIAL PARA ADOLESCENTES NO. 3



## CATALOGO DE UNIDAD RESPONSABLE 2022

ORG	DEPCIA	SS/COORD DIREC	DEPTO/ OFNA	DESCRIPCION
1				PODER EJECUTIVO
1	15			FISCALIA GENERAL DEL ESTADO
1	15	30		DIRECCION GENERAL DE ADMINISTRACION
1	15	30	001	OFICINA DEL C. DIRECTOR GENERAL DE ADMINISTRACION
1	15	30	002	DEPARTAMENTO DE NORMATIVIDAD OPERATIVA
1	15	31		DIRECCION DE RECURSOS HUMANOS
1	15	31	001	OFICINA DEL C. DIRECTOR DE RECURSOS HUMANOS
1	15	31	002	DEPARTAMENTO DE PERSONAL
1	15	31	003	DEPARTAMENTO DE CONTROL DE NOMINAS
1	15	32		DIRECCION DE RECURSOS FINANCIEROS
1	15	32	001	OFICINA DEL C. DIRECTOR DE RECURSOS FINANCIEROS
1	15	32	002	DEPARTAMENTO DE CONTROL PRESUPUESTAL
1	15	32	003	DEPARTAMENTO DE PROGRAMACION Y CONTROL DE PAGOS
1	15	33		DIRECCION DE ADQUISICIONES Y RECURSOS MATERIALES
1	15	33	001	OFICINA DEL C. DIRECTOR DE ADQUISICIONES Y RECURSOS MATERIALES
1	15	33	002	DEPARTAMENTO DE SERVICIOS Y ADQUISICIONES
1	15	33	003	DEPARTAMENTO DE MANTENIMIENTO Y SERVICIOS GENERALES
1	15	35		DIRECCION DE ADMINISTRACION Y ENAJENACION DE BIENES, FONDOS Y FIDEICOMISOS
1	15	35	001	OFICINA DEL C. DIRECTOR DE ADMINISTRACION Y ENAJENACION DE BIENES, FONDOS Y FIDEICOMISOS
1	15	35	002	DEPARTAMENTO DE FONDOS Y FIDEICOMISOS
1	15	35	003	DEPARTAMENTO DE ENAJENACION DE BIENES
1	15	36		DIRECCION DE ADMINISTRACION DE PROYECTOS PRODUCTIVOS
1	15	36	001	OFICINA DEL C. DIRECTOR DE ADMINISTRACION DE PROYECTOS PRODUCTIVOS
1	15	36	002	DEPARTAMENTO DE INGENIERIA Y DESARROLLO
1	15	36	003	DEPARTAMENTO DE FINANZAS Y COMERCIALIZACION
1	15	40		DIRECCION GENERAL DEL CENTRO ESTATAL DE INFORMACION, ANALISIS Y ESTADISTICA CRIMINAL
1	15	40	001	OFICINA DEL C. DIRECTOR GENERAL DEL CENTRO ESTATAL DE INFORMACION, ANALISIS Y ESTADISTICA CRIMINAL
1	15	40	002	COORDINACION DE INVESTIGACION EN ESTRUCTURAS DELINCUENCIALES
1	15	41		DIRECCION DE INTEGRACION Y EVALUACION DE INFORMACION DELICTIVA
1	15	41	001	OFICINA DEL C. DIRECTOR DE INTEGRACION Y EVALUACION DE INFORMACION DELICTIVA
1	15	41	002	DEPARTAMENTO DE INTEGRACION Y EVALUACION
1	15	41	003	DEPARTAMENTO DE INFORMACION ESTATAL
1	15	41	004	DEPARTAMENTO DE CARTOGRAFIA
1	15	42		DIRECCION DE ANALISIS DE EVIDENCIA DIGITAL E INFORMATICA FORENSE
1	15	42	001	OFICINA DEL C. DIRECTOR DE ANALISIS DE EVIDENCIA DIGITAL E INFORMATICA FORENSE
1	15	42	002	DEPARTAMENTO DE INFORMATICA FORENSE
1	15	42	003	DEPARTAMENTO DE ANALISIS DELICTIVO
1	15	42	004	DEPARTAMENTO DE INFORMACION CIBERNETICA
1	15	44		DIRECCION DE ESTADISTICA CRIMINAL

## CATALOGO DE UNIDAD RESPONSABLE 2022

ORG	DEPCIA	SS/COORD DIREC	DEPTO/ OFNA	D E S C R I P C I O N
1				PODER EJECUTIVO
1	15			FISCALIA GENERAL DEL ESTADO
1	15	44	001	OFICINA DEL C. DIRECTOR DE ESTADISTICA CRIMINAL
1	15	44	002	DEPARTAMENTO DE ESTADISTICA DELICTIVA, PROCESAL Y JUDICIAL
1	15	44	003	DEPARTAMENTO DE SEGUIMIENTO ESTADISTICO Y COORDINACION INTERINSTITUCIONAL
1	15	44	004	DEPARTAMENTO DE ANALISIS DEL DELITO Y GEOREFERENCIACION
1	15	50		DIRECCION GENERAL JURIDICA
1	15	50	001	OFICINA DEL C. DIRECTOR GENERAL JURIDICO
1	15	51		DIRECCION DE ASUNTOS JURIDICO ADMINISTRATIVOS, CIVILES Y FAMILIARES
1	15	51	001	OFICINA DEL C. DIRECTOR DE ASUNTOS JURIDICO ADMINISTRATIVOS, CIVILES Y FAMILIARES
1	15	52		DIRECCION DE ASUNTOS PENALES Y AMPARO
1	15	52	001	OFICINA DEL C. DIRECTOR DE ASUNTOS PENALES Y AMPARO
1	15	53		DIRECCION DE EXTINCION DE DOMINIO
1	15	53	001	OFICINA DEL C. DIRECTOR DE EXTINCION DE DOMINIO
1	15	60		DIRECCION DE LA AGENCIA ESTATAL DE INVESTIGACION
1	15	60	001	OFICINA DEL C. DIRECTOR DE LA AGENCIA ESTATAL DE INVESTIGACION
1	15	60	005	DEPARTAMENTO DE LA COORDINACION DE INVESTIGACION ZONA NORTE
1	15	60	006	DEPARTAMENTO DE LA COORDINACION DE INVESTIGACION ZONA CENTRO
1	15	60	007	DEPARTAMENTO DE LA COORDINACION DE INVESTIGACION ZONA SUR
1	15	60	008	DEPARTAMENTO DE LA COORDINACION DE INVESTIGACION ZONA OCCIDENTE
1	15	60	009	DEPARTAMENTO DE LA COORDINACION DE INVESTIGACION ZONA NOROESTE
1	15	60	010	DEPARTAMENTO DE LA COORDINACION DE LA AEI EN FISCALIAS ESPECIALIZADAS
1	15	60	012	DEPARTAMENTO DE LA COORDINACION DE LA AEI EN FISCALIA ESPECIALIZADA EN INVESTIGACION DE VIOLACIONES A LOS DERECHOS HUMANOS Y DESAPARICION FORZADA
1	15	60	013	DEPARTAMENTO DE LA COORDINACION DE LA AEI EN FISCALIA ESPECIALIZADA EN OPERACIONES ESTRATEGICAS
1	15	60	014	DEPARTAMENTO DE LA COORDINACION DE LA AEI EN FISCALIA ESPECIALIZADA EN ATENCION A MUJERES VICTIMAS DEL DELITO POR RAZONES DE GENERO Y A LA FAMILIA
1	15	60	015	DEPARTAMENTO DE LA COORDINACION DE LA AEI EN FISCALIA ESPECIALIZADA EN CONTROL, ANALISIS Y EVALUACION
1	15	60	016	DEPARTAMENTO DE LA COORDINACION DE LA AEI EN FISCALIA ESPECIALIZADA EN DELITOS ELECTORALES
1	15	60	017	DEPARTAMENTO DE CONTROL DE ARMAMENTO Y EQUIPO
1	15	70		DIRECCION DE SERVICIOS PERICIALES Y CIENCIAS FORENSES
1	15	70	001	OFICINA DEL C. DIRECTOR DE SERVICIOS PERICIALES Y CIENCIAS FORENSES
1	15	70	002	DEPARTAMENTO DE COORDINACION DE PERITAJE ESTRATEGICO
1	15	70	010	DEPARTAMENTO DE SERVICIOS PERICIALES Y CIENCIAS FORENSES ZONA NORTE
1	15	70	011	DEPARTAMENTO DE SERVICIOS PERICIALES Y CIENCIAS FORENSES ZONA CENTRO
1	15	70	012	DEPARTAMENTO DE SERVICIOS PERICIALES Y CIENCIAS FORENSES ZONA SUR
1	15	70	013	DEPARTAMENTO DE SERVICIOS PERICIALES Y CIENCIAS FORENSES ZONA OCCIDENTE
1	15	70	014	DEPARTAMENTO DE SERVICIOS PERICIALES Y CIENCIAS FORENSES ZONA NOROESTE

## CATALOGO DE UNIDAD RESPONSABLE 2022

ORG	DEPCIA	SS/COORD DIREC	DEPTO/ OFNA	DESCRIPCION
1				PODER EJECUTIVO
1	15			FISCALIA GENERAL DEL ESTADO
1	15	81		FISCALIAS DE DISTRITO POR ZONAS
1	15	81	001	FISCALIA DE DISTRITO ZONA NORTE
1	15	81	002	FISCALIA DE DISTRITO ZONA CENTRO
1	15	81	003	FISCALIA DE DISTRITO ZONA SUR
1	15	81	004	FISCALIA DE DISTRITO ZONA OCCIDENTE
1	15	81	005	FISCALIA DE DISTRITO ZONA NOROESTE
1	15	82		FISCALIA ESPECIALIZADA EN OPERACIONES ESTRATEGICAS
1	15	82	001	OFICINA DEL C. FISCAL ESPECIALIZADO EN OPERACIONES ESTRATEGICAS
1	15	83		FISCALIA ESPECIALIZADA EN INVESTIGACION DE VIOLACIONES A LOS DERECHOS HUMANOS Y DESAPARICION FORZADA
1	15	83	001	FISCALIA ESPECIALIZADA EN INVESTIGACION DE VIOLACIONES A LOS DERECHOS HUMANOS Y DESAPARICION FORZADA
1	15	83	002	UNIDAD DE ATENCION Y RESPUESTA A ORGANISMOS DE DERECHOS HUMANOS
1	15	83	003	COMISION LOCAL DE BUSQUEDA
1	15	83	004	UNIDAD DE PROTECCION A PERSONAS DEFENSORAS DE DERECHOS HUMANOS Y PERIODISTAS DEL ESTADO
1	15	85		FISCALIA ESPECIALIZADA EN CONTROL, ANALISIS Y EVALUACION
1	15	85	001	OFICINA DEL C. FISCAL ESPECIALIZADO EN CONTROL, ANALISIS Y EVALUACION
1	15	85	010	DIRECCION DEL CENTRO ESTATAL DE EVALUACION Y CONTROL DE CONFIANZA
1	15	85	011	OFICINA DEL C. DIRECTOR DEL CENTRO ESTATAL DE EVALUACION Y CONTROL DE CONFIANZA
1	15	85	012	DEPARTAMENTO DE EVALUACION
1	15	85	013	DEPARTAMENTO DE SERVICIOS DE INTEGRACION
1	15	85	014	DEPARTAMENTO DEL CENTRO DE ATENCION INTEGRAL A LA SALUD
1	15	85	030	DIRECCION DE INSPECCION INTERNA
1	15	85	031	OFICINA DEL C. DIRECTOR DE INSPECCION INTERNA
1	15	87		FISCALIA ESPECIALIZADA EN ATENCION A MUJERES VICTIMAS DEL DELITO POR RAZONES DE GENERO Y A LA FAMILIA
1	15	87	001	OFICINA DEL C. FISCAL ESPECIALIZADO EN ATENCION A MUJERES VICTIMAS DEL DELITO POR RAZONES DE GENERO Y A LA FAMILIA
1	15	87	002	DEPARTAMENTO DE LA COORDINACION DE ATENCION A MUJERES VICTIMAS DEL DELITO POR RAZONES DE GENERO Y A LA FAMILIA ZONA NORTE
1	15	87	003	DEPARTAMENTO DE LA COORDINACION DE ATENCION A MUJERES VICTIMAS DEL DELITO POR RAZONES DE GENERO Y A LA FAMILIA ZONA CENTRO
1	15	87	004	DEPARTAMENTO DE LA COORDINACION DE ATENCION A MUJERES VICTIMAS DEL DELITO POR RAZONES DE GENERO Y A LA FAMILIA ZONA SUR
1	15	87	005	DEPARTAMENTO DE LA COORDINACION DE ATENCION A MUJERES VICTIMAS DEL DELITO POR RAZONES DE GENERO Y A LA FAMILIA ZONA OCCIDENTE
1	15	87	006	DEPARTAMENTO DE LA COORDINACION DE ATENCION A MUJERES VICTIMAS DEL DELITO POR RAZONES DE GENERO Y A LA FAMILIA ZONA NOROESTE
1	15	87	010	COORDINACION DE LOS CENTROS DE JUSTICIA PARA LAS MUJERES
1	15	88		FISCALIA ESPECIALIZADA EN DELITOS ELECTORALES
1	15	88	001	OFICINA DEL C. FISCAL ESPECIALIZADO EN DELITOS ELECTORALES

## CATALOGO DE UNIDAD RESPONSABLE 2022

ORG	DEPCIA	SS/COORD DIREC	DEPTO/ OFNA	DESCRIPCION
1				PODER EJECUTIVO
1	17			COORDINACION GENERAL DE COMUNICACIÓN
1	17	00		
1	17	00	001	OFICINA DEL C. COORDINADOR GENERAL DE COMUNICACIÓN
1	17	00	002	ORGANO INTERNO DE CONTROL
1	17	02		DIRECCION FINANCIERA
1	17	02	001	OFICINA DEL C. DIRECTOR FINANCIERA
1	17	02	002	DEPARTAMENTO JURIDICO ADMINISTRATIVO
1	17	03		DIRECCION DE VINCULACION
1	17	03	001	OFICINA DEL C. DIRECTOR DE VINCULACION
1	17	03	002	DEPARTAMENTO DE ENLACE
1	17	10		DIRECCION GENERAL DE COMUNICACIÓN
1	17	10	001	OFICINA DEL C. DIRECTOR GENERAL DE COMUNICACION
1	17	12		DIRECCION DE INFORMACION
1	17	12	001	OFICINA DEL C. DIRECTOR DE INFORMACION
1	17	12	007	DEPARTAMENTO DE CALIDAD DE CONTENIDOS
1	17	21		DIRECCION DE COMUNICACIÓN SOCIAL ZONA NORTE
1	17	21	001	OFICINA DEL C. DIRECTOR DE COMUNICACIÓN SOCIAL ZONA NORTE
1	17	21	002	DEPARTAMENTO DE GESTION DE PROYECTOS
1	17	21	003	DEPARTAMENTO DE ANALISIS E INFORMACION
1	17	22		DIRECCION DE COMUNICACIÓN SOCIAL ZONA SUR
1	17	22	001	OFICINA DEL C. DIRECTOR DE COMUNICACIÓN SOCIAL ZONA SUR
1	17	22	002	DEPARTAMENTO DE DISEÑO
1	17	22	003	DEPARTAMENTO DE MONITOREO DE MEDIOS NACIOALES Y LOCALES
1	17	22	004	DEPARTAMENTO DE RADIO Y TELEVISION
1	17	22	005	DEPARTAMENTO DE MERCADOTECNIA
1	17	22	006	DEPARTAMENTO DE REDES Y MULTIMEDIA
1	17	23		DIRECCION DE PRENSA
1	17	23	001	OFICINA DEL C. DIRECTOR DE PRENSA
1	17	23	002	DEPARTAMENTO DE PRENSA
1	17	50		DIRECCION GENERAL DE RELACIONES PUBLICAS
1	17	50	001	OFICINA DEL C. DIRECTOR GENERAL DE RELACIONES PUBLICAS
1	17	50	002	DEPARTAMENTO DE RELACIONES INTERINSTITUCIONALES
1	17	50	003	DEPARTAMENTO DE LOGISTICA
1	17	50	004	DEPARTAMENTO ADMINISTRATIVO
1	19			REPRESENTACION DEL GOBIERNO DEL ESTADO EN LA CD. DE MEXICO
1	19	00		
1	19	00	001	OFICINA DEL C. REPRESENTANTE DEL GOBIERNO DEL ESTADO EN LA CD. DE MEXICO
1	19	00	002	ORGANO INTERNO DE CONTROL
1	19	01		

## CATALOGO DE UNIDAD RESPONSABLE 2022

ORG	DEPCIA	SS/COORD DIREC	DEPTO/ OFNA	DESCRIPCION
1				<b>PODER EJECUTIVO</b>
1	19			<b>REPRESENTACION DEL GOBIERNO DEL ESTADO EN LA CD. DE MEXICO</b>
				<b>DIRECCION DE OPERACION Y ADMINISTRACION</b>
1	19	01	001	<b>OFICINA DEL C. DIRECTOR DE OPERACION Y ADMINISTRACION</b>
1	19	01	002	<b>DEPARTAMENTO DE GESTION DE FINANCIAMIENTO</b>
1	19	02		<b>DIRECCION DE VINCULACION A PROYECTOS</b>
1	19	02	001	<b>OFICINA DEL C. DIRECTOR DE VINCULACION A PROYECTOS</b>
1	19	02	002	<b>DEPARTAMENTO DE INFORMACION</b>
1	19	02	003	<b>DEPARTAMENTO DE RELACIONES PUBLICAS</b>
1	20			<b>OFICINAS ESTATALES DE ENLACE CON LA SECRETARIA DE RELACIONES EXTERIORES</b>
1	20	00		
1	20	00	001	<b>OFICINA ESTATAL DE ENLACE CON LA SECRETARIA DE RELACIONES EXTERIORES EN CUAUHEMOC</b>
1	20	00	002	<b>OFICINA ESTATAL DE ENLACE CON LA SECRETARIA DE RELACIONES EXTERIORES EN CHIHUAHUA</b>
1	20	00	003	<b>OFICINA ESTATAL DE ENLACE CON LA SECRETARIA DE RELACIONES EXTERIORES EN DELICIAS</b>
1	20	00	004	<b>OFICINA ESTATAL DE ENLACE CON LA SECRETARIA DE RELACIONES EXTERIORES EN GUACHOCHI</b>
1	20	00	005	<b>OFICINA ESTATAL DE ENLACE CON LA SECRETARIA DE RELACIONES EXTERIORES EN MADERA</b>
1	20	00	006	<b>OFICINA ESTATAL DE ENLACE CON LA SECRETARIA DE RELACIONES EXTERIORES EN OJINAGA</b>
1	20	00	007	<b>OFICINA ESTATAL DE ENLACE CON LA SECRETARIA DE RELACIONES EXTERIORES EN CD. JUAREZ</b>
1	21			<b>DEUDA PUBLICA</b>
1	21	00		
1	21	00	001	<b>DEUDA PUBLICA</b>
1	24			<b>COMISION ESTATAL PARA LOS PUEBLOS INDIGENAS</b>
1	24	00		
1	24	00	001	<b>OFICINA DEL C. COMISIONADO ESTATAL PARA LOS PUEBLOS INDIGENAS</b>
1	24	00	002	<b>DEPARTAMENTO JURIDICO</b>
1	24	00	003	<b>ORGANO INTERNO DE CONTROL</b>
1	24	02		<b>DIRECCION DE OPERACION REGIONAL</b>
1	24	02	001	<b>OFICINA DEL C. DIRECTOR DE OPERACION REGIONAL</b>
1	24	02	002	<b>DEPARTAMENTO DE OPERACION Y SEGUIMIENTO REGIONAL</b>
1	24	02	004	<b>DEPARTAMENTO DE VINCULACION REGIONAL</b>
1	24	02	005	<b>DEPARTAMENTO DE FOMENTO A LA PRODUCCION FAMILIAR</b>
1	24	03		<b>DIRECCION ADMINISTRATIVA</b>
1	24	03	001	<b>OFICINA DEL C. DIRECTOR ADMINISTRATIVO</b>
1	24	03	005	<b>DEPARTAMENTO DE RECURSOS FINANCIEROS</b>
1	24	03	007	<b>DEPARTAMENTO DE SERVICIOS ADMINISTRATIVOS</b>
1	24	04		<b>DIRECCION DE PLANEACION DE POLITICAS PUBLICAS</b>
1	24	04	001	<b>OFICINA DEL C. DIRECTOR DE PLANEACION DE POLITICAS PUBLICAS</b>
1	24	04	002	<b>DEPARTAMENTO DE PLANEACION, PROGRAMACION Y SEGUIMIENTO</b>
1	24	04	003	<b>DEPARTAMENTO DE ASISTENCIA SOCIAL</b>

## CATALOGO DE UNIDAD RESPONSABLE 2022

ORG	DEPCIA	SS/COORD DIREC	DEPTO/ OFNA	DESCRIPCION
1				<b>PODER EJECUTIVO</b>
1	24			<b>COMISION ESTATAL PARA LOS PUEBLOS INDIGENAS</b>
1	24	04	004	<b>DEPARTAMENTO DE TRANSVERSALIDAD DE GESTION Y ARTICULACION INSTITUCIONAL</b>
1	24	05		<b>DIRECCION DE DERECHOS INDIGENAS</b>
1	24	05	001	<b>OFICINA DEL C. DIRECTOR DE DERECHOS INDIGENAS</b>
1	24	05	002	<b>DEPARTAMENTO DE ARMONIZACION LEGISLATIVA E IMPLEMENTACION</b>
1	24	05	004	<b>DERPARTAMENTO DE SISTEMAS NORMATIVOS</b>
1	24	05	006	<b>DEPARTAMENTO DE PARTICIPACION INDIGENA E INTERCULTURALIDAD</b>
1	24	05	007	<b>DEPARTAMENTO DE COMUNIDADES INDIGENAS URBANAS</b>
1	26			<b>SECRETARIA DE SEGURIDAD PUBLICA</b>
1	26	00		
1	26	00	001	<b>OFICINA DEL C. SECRETARIO DE SEGURIDAD PUBLICA</b>
1	26	00	002	<b>ORGANO INTERNO DE CONTROL</b>
1	26	00	003	<b>DEPARTAMENTO DE COMUNICACIÓN SOCIAL</b>
1	26	00	004	<b>DEPARTAMENTO DE CONTROL DE ARMAMENTO Y EQUIPO</b>
1	26	01		<b>DIRECCION GENERAL DE ADMINISTRACION Y SISTEMAS</b>
1	26	01	001	<b>OFICINA DEL C. DIRECTOR GENERAL DE ADMINISTRACION Y SISTEMAS</b>
1	26	01	002	<b>DEPARTAMENTO DE NORMATIVIDAD OPERATIVA</b>
1	26	01	010	<b>DIRECCION DE RECURSOS HUMANOS</b>
1	26	01	011	<b>OFICINA DEL C. DIRECTOR DE RECURSOS HUMANOS</b>
1	26	01	012	<b>DEPARTAMENTO DE PERSONAL</b>
1	26	01	013	<b>DEPARTAMENTO DE CONTROL DE NOMINAS</b>
1	26	01	020	<b>DIRECCION DE RECURSOS FINANCIEROS</b>
1	26	01	021	<b>OFICINA DEL C. DIRECTOR DE RECURSOS FINANCIEROS</b>
1	26	01	022	<b>DEPARTAMENTO DE CONTROL PRESUPUESTAL</b>
1	26	01	023	<b>DEPARTAMENTO DE PROGRAMACION Y CONTROL DE PAGOS</b>
1	26	01	030	<b>DIRECCION DE ADQUISICIONES Y RECURSOS MATERIALES</b>
1	26	01	031	<b>OFICINA DEL C. DIRECTOR DE ADQUISICIONES Y RECURSOS MATERIALES</b>
1	26	01	032	<b>DEPARTAMENTO DE SERVICIOS Y ADQUISICIONES</b>
1	26	01	033	<b>DEPARTAMENTO DE MANTENIMIENTO Y SERVICIOS GENERALES</b>
1	26	01	040	<b>DIRECCION DE ADMINISTRACION DE PROYECTOS PRODUCTIVOS</b>
1	26	01	041	<b>OFICINA DEL C. DIRECTOR DE ADMINISTRACION DE PROYECTOS PRODUCTIVOS</b>
1	26	01	042	<b>DEPARTAMENTO DE INGENIERIA Y DESARROLLO</b>
1	26	01	043	<b>DEPARTAMENTO DE FINANZAS Y COMERCIALIZACION</b>
1	26	01	050	<b>DIRECCION DE INNOVACION Y DESARROLLO TECNOLOGICO</b>
1	26	01	051	<b>OFICINA DEL C. DIRECTOR DE INNOVACION Y DESARROLLO TECNOLOGICO</b>
1	26	01	052	<b>DEPARTAMENTO DE SOPORTE E INFRAESTRUCTURA TECNOLÓGICA</b>
1	26	01	053	<b>DEPARTAMENTO DE MANTENIMIENTO DE APLICACIONES</b>

## CATALOGO DE UNIDAD RESPONSABLE 2022

ORG	DEPCIA	SS/COORD DIREC	DEPTO/ OFNA	D E S C R I P C I O N
1				PODER EJECUTIVO
1	26			SECRETARIA DE SEGURIDAD PUBLICA
1	26	01	054	DEPARTAMENTO DE PROYECTOS DE TECNOLOGIAS DE INFORMACION
1	26	01	060	DIRECCION DE ADMINISTRACION DE FONDOS Y FIDEICOMISOS
1	26	01	061	OFICINA DEL C. DIRECTOR DE ADMINISTRACION DE FONDOS Y FIDEICOMISOS
1	26	01	062	DEPARTAMENTO DE FONDOS Y FIDEICOMISOS
1	26	02		DIRECCION GENERAL DE ASUNTOS INTERNOS
1	26	02	001	OFICINA DEL C. DIRECTOR GENERAL DE ASUNTOS INTERNOS
1	26	02	002	DEPARTAMENTO DE INTEGRACION
1	26	02	003	DEPARTAMENTO DE INVESTIGACION INTERNA
1	26	03		DIRECCION GENERAL JURIDICA
1	26	03	001	OFICINA DEL C. DIRECTOR GENERAL JURIDICO
1	26	04		DIRECCION DE MOVILIDAD Y CULTURA VIAL
1	26	04	001	OFICINA DEL C. DIRECTOR DE MOVILIDAD Y CULTURA VIAL
1	26	04	002	DEPARTAMENTO DE INGENIERIA
1	26	04	003	DEPARTAMENTO DE LA COORDINACION ESTATAL DE LICENCIAS
1	26	04	004	DEPARTAMENTO DE EDUCACION VIAL
1	26	10		COMISION ESTATAL DE SEGURIDAD
1	26	10	001	OFICINA DEL C. COMISIONADO ESTATAL DE SEGURIDAD
1	26	15		DIRECCION DE LA DIVISION DE LA POLICIA VIAL
1	26	15	001	OFICINA DEL C. DIRECTOR DE LA DIVISION DE LA POLICIA VIAL
1	26	16		DIRECCION GENERAL DE LA DIVISION DE OPERACIONES RURALES Y DE ZONA OCCIDENTE
1	26	16	001	OFICINA DEL C. DIRECTOR GENERAL DE LA DIVISION DE OPERACIONES RURALES Y DE ZONA OCCIDENTE
1	26	17		DIRECCION DE LA DIVISION DE SEGURIDAD BANCARIA COMERCIAL E INDUSTRIAL
1	26	17	001	OFICINA DEL C. DIRECTOR DE LA DIVISION DE SEGURIDAD BANCARIA COMERCIAL E INDUSTRIAL
1	26	17	002	DEPARTAMENTO DE SERVICIOS DE SEGURIDAD PRIVADA
1	26	18		DIRECCION GENERAL DE LA DIVISION DE ZONA NORTE
1	26	18	001	OFICINA DEL C. DIRECTOR GENERAL DE LA DIVISION DE ZONA NORTE
1	26	19		DIRECCION GENERAL DE LA DIVISION DE ZONA CENTRO SUR
1	26	19	001	OFICINA DEL C. DIRECTOR GENERAL DE LA DIVISION DE ZONA CENTRO SUR
1	26	20		SUBSECRETARIA DE SISTEMA PENITENCIARIO, EJECUCION DE PENAS Y MEDIDAS JUDICIALES
1	26	20	001	OFICINA DEL C. SUBSECRETARIO DE SISTEMA PENITENCIARIO, EJECUCION DE PENAS Y MEDIDAS JUDICIALES
1	26	20	002	DEPARTAMENTO DE COORDINACION ESTATAL DE INFORMACION PENITENCIARIA
1	26	20	003	DEPARTAMENTO DE LA COORDINACION DE SEGURIDAD Y CUSTODIA PENITENCIARIA
1	26	20	004	DEPARTAMENTO DE LA COORDINACION Y VIGILANCIA DE AUDIENCIAS JUDICIALES
1	26	21		DIRECCION DE REINSERCCION SOCIAL
1	26	21	001	OFICINA DEL C. DIRECTOR DE REINSERCCION SOCIAL
1	26	21	002	DEPARTAMENTO DE SALUD, EDUCACION Y TRABAJO PENITENCIARIO
1	26	21	003	DEPARTAMENTO DE VINCULACION SOCIAL Y SERVICIOS POSTPENALES

## CATALOGO DE UNIDAD RESPONSABLE 2022

ORG	DEPCIA	SS/COORD DIREC	DEPTO/ OFNA	DESCRIPCION
1				PODER EJECUTIVO
1	26			SECRETARIA DE SEGURIDAD PUBLICA
1	26	22		DIRECCION DE LOS CENTROS DE REINSERCIÓN SOCIAL
1	26	22	001	OFICINA DEL C. DIRECTOR DE LOS CENTROS DE REINSERCIÓN SOCIAL
1	26	22	002	CERESO ESTATAL NO. 1
1	26	22	003	CERESO ESTATAL NO. 2
1	26	22	004	CERESO ESTATAL NO. 3
1	26	22	005	CERESO ESTATAL NO. 4
1	26	22	006	CERESO ESTATAL NO. 5
1	26	22	007	CERESO ESTATAL NO. 6
1	26	22	008	CERESO ESTATAL NO. 7
1	26	22	009	CERESO ESTATAL NO. 8
1	26	22	010	CERESO FEMENIL NO. 1
1	26	22	011	CERESO FEMENIL NO. 2
1	26	22	012	CENTRO ESPECIALIZADO DE REINSERCIÓN SOCIAL PARA ADOLESCENTES NO. 1
1	26	22	013	CENTRO ESPECIALIZADO DE REINSERCIÓN SOCIAL PARA ADOLESCENTES NO. 2
1	26	22	014	CENTRO ESPECIALIZADO DE REINSERCIÓN SOCIAL PARA ADOLESCENTES NO. 3
1	26	23		DIRECCION DE EJECUCION DE PENAS Y MEDIDAS JUDICIALES
1	26	23	001	OFICINA DEL C. DIRECTOR DE EJECUCION DE PENAS Y MEDIDAS JUDICIALES
1	26	23	002	DEPARTAMENTO DE EJECUCION DE PENAS Y PREVENCION SOCIAL
1	26	30		SUBSECRETARIA DE ESTADO MAYOR
1	26	30	001	OFICINA DEL C. SUBSECRETARIO DE ESTADO MAYOR
1	26	30	010	DIRECCION DE LOGISTICA
1	26	30	011	OFICINA DEL C. DIRECTOR DE LOGISTICA
1	26	31		DIRECCION GENERAL DE INTELIGENCIA OPERATIVA Y ANALISIS TACTICO
1	26	31	001	OFICINA DEL C. DIRECTOR GENERAL DE INTELIGENCIA OPERATIVA Y ANALISIS TACTICO
1	26	31	010	DIRECCION DE INTELIGENCIA OPERATIVA
1	26	31	011	OFICINA DEL C. DIRECTOR DE INTELIGENCIA OPERATIVA
1	26	31	012	SUBDIRECCION DE INTELIGENCIA OPERATIVA EN PREVENCION DEL DELITO
1	26	31	013	SUBDIRECCION DE INTELIGENCIA OPERATIVA EN PERSECUCIÓN DEL DELITO
1	26	31	020	DIRECCION DE ANALISIS TACTICO
1	26	31	021	OFICINA DEL C. DIRECTOR DE ANALISIS TACTICO
1	26	31	022	SUBDIRECCION DE ANALISIS TACTICO EN REDES DE VINCULOS
1	26	31	023	SUBDIRECCION DE ANALISIS ESTRATEGICO EN IDENTIFICACION DE OBJETIVOS PRIORITARIOS
1	26	32		DIRECCION GENERAL DE INVESTIGACION ESPECIALIZADA EN CASOS DE ALTO IMPACTO
1	26	32	001	OFICINA DEL C. DIRECTOR GENERAL DE INVESTIGACION ESPECIALIZADA EN CASOS DE ALTO IMPACTO
1	26	32	010	DIRECCION DE INVESTIGACION DE GABINETE
1	26	32	011	OFICINA DEL C. DIRECTOR DE INVESTIGACION DE GABINETE



## CATALOGO DE UNIDAD RESPONSABLE 2022

ORG	DEPCIA	SS/COORD DIREC	DEPTO/ OFNA	D E S C R I P C I O N
1				PODER EJECUTIVO
1	26			SECRETARIA DE SEGURIDAD PUBLICA
1	26	32	012	SUBDIRECCION DE REGULAMIENTO Y MANEJO DE FUENTES DE INFORMACION
1	26	32	013	SUBDIRECCION DEL CENTRO DE MONITOREO TECNICO
1	26	32	020	DIRECCION DE INVESTIGACION DE CAMPO
1	26	32	021	OFICINA DEL C. DIRECTOR DE INVESTIGACION DE CAMPO
1	26	32	022	SUBDIRECCION DE COOPERACION FEDERAL, INSTITUCIONAL E INTERNACIONAL
1	26	32	023	SUBDIRECCION DE ATENCION INMEDIATA
1	26	33		DIRECCION GENERAL DE OPERACIONES ESPECIALES
1	26	33	001	OFICINA DEL C. DIRECTOR GENERAL DE OPERACIONES ESPECIALES
1	26	33	010	DIRECCION DE FUERZAS DE REACCION INMEDIATA
1	26	33	011	OFICINA DEL C. DIRECTOR DE FUERZAS DE REACCION INMEDIATA
1	26	33	012	SUBDIRECCION DE FUERZAS DE REACCION EN AREA URBANA
1	26	33	013	SUBDIRECCION DE FUERZAS DE REACCION EN AREA RURAL
1	26	33	020	DIRECCION DE INTELIGENCIA EN INVESTIGACION TACTICA ESPECIALIZADA
1	26	33	021	OFICINA DEL C. DIRECTOR DE INTELIGENCIA EN INVESTIGACION TACTICA ESPECIALIZADA
1	26	33	022	SUBDIRECCION DE RECUPERACION DE VICTIMAS
1	26	33	023	SUBDIRECCION DE RECUPERACION DE VICTIMAS EN ZONAS RURALES
1	26	40		SUBSECRETARIA DE PARTICIPACION CIUDADANA Y PREVENCION DEL DELITO
1	26	40	001	OFICINA DEL C. SUBSECRETARIO DE PARTICIPACION CIUDADANA Y PREVENCION DEL DELITO
1	26	41		DIRECCION DE VINCULACION Y PROXIMIDAD SOCIAL
1	26	41	001	OFICINA DEL C. DIRECTOR DE VINCULACION Y PROXIMIDAD SOCIAL
1	26	41	002	DEPARTAMENTO DE VINCULACION
1	26	41	003	DEPARTAMENTO DE PROXIMIDAD SOCIAL
1	26	42		DIRECCION DEL CENTRO ESTATAL DE PREVENCION SOCIAL DE LA VIOLENCIA Y LA DELINCUENCIA CON PARTICIPACION CIUDADANA
1	26	42	001	OFICINA DEL C. DIRECTOR DEL CENTRO ESTATAL DE PREVENCION SOCIAL DE LA VIOLENCIA Y LA DELINCUENCIA CON PARTICIPACION CIUDADANA
1	26	42	002	DEPARTAMENTO DE COORDINACION DE PREVENCION ZONA CENTRO
1	26	42	003	DEPARTAMENTO DE COORDINACION DE PREVENCION FORANEA
1	26	50		SUBSECRETARIA DE INTELIGENCIA Y ANALISIS POLICIAL
1	26	50	001	OFICINA DEL C. SUBSECRETARIO DE INTELIGENCIA Y ANALISIS POLICIAL
1	26	51		DIRECCION DE INTELIGENCIA Y ANALISIS ESTRATEGICO
1	26	51	001	OFICINA DEL C. DIRECTOR DE INTELIGENCIA Y ANALISIS ESTRATEGICO
1	26	51	002	DEPARTAMENTO DE INTELIGENCIA
1	26	51	003	DEPARTAMENTO DE ANALISIS ESTRATEGICO
1	26	52		DIRECCION DE INVESTIGACION CIBERNETICA Y OPERACIONES TECNOLOGICAS
1	26	52	001	OFICINA DEL C. DIRECTOR DE INVESTIGACION CIBERNETICA Y OPERACIONES TECNOLOGICAS
1	26	52	002	DEPARTAMENTO DE INVESTIGACION CIBERNETICA
1	26	52	003	DEPARTAMENTO DE OPERACIONES TECNOLOGICAS

## CATALOGO DE UNIDAD RESPONSABLE 2022

ORG	DEPCIA	SS/COORD DIREC	DEPTO/ OFNA	DESCRIPCION
1				<b>PODER EJECUTIVO</b>
1	26			<b>SECRETARIA DE SEGURIDAD PUBLICA</b>
1	26	53		<b>DIRECCION DEL CENTRO DE CONTROL, COMANDO, COMUNICACIONES Y COMPUTO</b>
1	26	53	001	<b>OFICINA DEL C. DIRECTOR DEL CENTRO DE CONTROL, COMANDO, COMUNICACIONES Y COMPUTO</b>
1	26	53	002	<b>DEPARTAMENTO DE RADIO COMUNICACIONES</b>
1	26	53	003	<b>DEPARTAMENTO DE CONTROL DE EMERGENCIAS (911)</b>
1	27			<b>SECRETARIA DE COORDINACION DE GABINETE</b>
1	27	00		
1	27	00	001	<b>OFICINA DEL C. SECRETARIO DE COORDINACION DE GABINETE</b>
1	27	00	004	<b>ORGANO INTERNO DE CONTROL</b>
1	27	02		<b>SUBSECRETARIA GENERAL DE GABINETE</b>
1	27	02	001	<b>SUBSECRETARIA GENERAL DE GABINETE</b>
1	27	03		<b>SUBSECRETARIA DE LA REPRESENTACION DEL GOBIERNO DEL ESTADO EN CD. JUAREZ</b>
1	27	03	001	<b>SUBSECRETARIA DE LA REPRESENTACION DEL GOBIERNO DEL ESTADO EN CD. JUAREZ</b>
1	27	03	002	<b>REPRESENTACION DE LA SECRETARIA DE COORDINACION DE GABINETE EN CD. JUAREZ</b>
1	27	30		<b>SUBSECRETARIA TÉCNICA Y DE SEGUIMIENTO</b>
1	27	30	001	<b>SUBSECRETARIA TÉCNICA Y DE SEGUIMIENTO</b>
1	27	31		<b>DIRECCION DE PLANEACION E INFORMACION</b>
1	27	31	001	<b>OFICINA DEL C. DIRECCION DE PLANEACION E INFORMACION</b>
1	27	40		<b>COORDINACION GENERAL DE ADMINISTRACIÓN</b>
1	27	40	001	<b>COORDINACION GENERAL DE ADMINISTRACIÓN</b>
1	27	41		<b>DIRECCION DE ADMINISTRACIÓN Y PRESUPUESTO</b>
1	27	41	001	<b>OFICINA DEL C. DIRECTOR DE ADMINISTRACION Y PRESUPUESTO</b>
1	27	41	002	<b>DEPARTAMENTO DE ANALISIS JURIDICO</b>
1	27	41	003	<b>DEPARTAMENTO ADMINISTRATIVO</b>
1	27	50		<b>COORDINACION DE DESARROLLO MUNICIPAL</b>
1	27	50	001	<b>COORDINACION DE DESARROLLO MUNICIPAL</b>
1	27	51		<b>DIRECCION DE NORMATIVIDAD Y ANALISIS MUNICIPAL</b>
1	27	51	001	<b>OFICINA DEL C. DIRECTOR DE NORMATIVIDAD Y ANALISIS MUNICIPAL</b>
1	27	52		<b>DIRECCION DE PLANEACION Y PROGRAMACION MUNICIPAL</b>
1	27	52	001	<b>OFICIAL DEL C. DIRECTOR DE PLANEACION Y PROGRAMACION MUNICIPAL</b>
1	27	52	002	<b>DEPARTAMENTO DE ASESORAMIENTO E INFORMACION MUNICIPAL</b>
1	27	52	003	<b>DEPARTAMENTO PARA EL DESARROLLO REGIONAL MUNICIPAL</b>
1	27	53		<b>DIRECCION DE DESARROLLO COMUNITARIO MUNICIPAL</b>
1	27	53	001	<b>OFICIAL DEL C. DIRECTOR DE DESARROLLO COMUNITARIO MUNICIPAL</b>
1	27	53	002	<b>DEPARTAMENTO DE FORTALECIMIENTO COMUNITARIO</b>
1	27	53	003	<b>DEPARTAMENTO DE PLANEACION PARTICIPATIVA COMUNITARIA</b>
1	27	60		<b>COORDINACION DE ASESORES Y PROYECTOS ESPECIALES</b>
1	27	60	001	<b>COORDINACION DE ASESORES Y PROYECTOS ESPECIALES</b>
1	27	61		<b>DIRECCION DE MENSAJE DEL EJECUTIVO</b>

## CATALOGO DE UNIDAD RESPONSABLE 2022

ORG	DEPCIA	SS/COORD DIREC	DEPTO/ OFNA	DESCRIPCION
<b>1</b>				<b>PODER EJECUTIVO</b>
<b>1</b>	<b>27</b>			<b>SECRETARIA DE COORDINACION DE GABINETE</b>
1	27	61	001	OFICINA DEL C. DIRECTOR DE MENSAJE DEL EJECUTIVO
1	27	61	002	DEPARTAMENTO DE VINCULACION Y GESTION DE LA INFORMACION
1	27	62		DIRECCION DE ASESORIAS Y PROYECTOS
1	27	62	001	OFICINA DEL C. DIRECTOR DE ASESORIAS Y PROYECTOS
1	27	62	002	DEPARTAMENTO DE ASESORIAS Y POLITICAS SOCIALES
1	27	62	003	DEPARTAMENTO DE ASESORIAS JURIDICAS Y PROYECTOS ESPECIALES
1	27	70		COORDINACION DE CONSEJERIA JURIDICA
1	27	70	001	COORDINACION DE CONSEJERIA JURIDICA
1	27	71		DIRECCION DE LA CONSEJERIA JURIDICA
1	27	71	001	OFICINA DEL C. DIRECTOR DE LA CONSEJERIA JURIDICA
1	27	71	002	DEPARTAMENTO DE ACCIONES DE INCONSTITUCIONALIDAD Y CONTROVERSIAS CONSTITUCIONALES
1	27	71	003	DEPARTAMENTO DE ASESORIAS A DEPENDENCIAS Y ENTIDADES
1	27	71	004	DEPARTAMENTO DE DECRETOS Y REGLAMENTOS
1	27	71	005	DEPARTAMENTOS DE AMPAROS
1	27	71	006	DEPARTAMENTO DE ASUNTOS CIVILES, PENALES Y ADMINISTRATIVOS
1	27	72		DIRECCION DE ASUNTOS DEL EJECUTIVO
1	27	72	001	OFICINA DEL C. DIRECTOR DE ASUNTOS DEL EJECUTIVO
1	27	80		COORDINACION DE POLITICA DIGITAL
1	27	80	001	COORDINACION DE POLITICA DIGITAL
1	27	81		DIRECCION DE INFRAESTRUCTURA TECNOLÓGICA
1	27	81	001	OFICINA DEL C. DIRECTOR DE INFRAESTRUCTURA TECNOLÓGICA
1	27	81	002	DEPARTAMENTO DE REDES DE DATOS
1	27	81	003	DEPARTAMENTO DE SERVIDORES Y SEGURIDAD
1	27	81	004	DEPARTAMENTO DE REDES DE VOZ
1	27	82		DIRECCION DE CONECTIVIDAD
1	27	82	001	OFICINA DEL C. DIRECTOR DE CONECTIVIDAD
1	27	82	002	DEPARTAMENTO DE PORTALES WEB
1	27	82	003	DEPARTAMENTO DE INTERACCION CIUDADANA
<b>2</b>				<b>PODER LEGISLATIVO</b>
<b>2</b>	<b>01</b>			<b>CONGRESO DEL ESTADO</b>
2	01	00		
2	01	00	001	CAMARA DE DIPUTADOS
2	01	09		ORGANO INTERNO DE CONTROL
2	01	09	001	ORGANO INTERNO DE CONTROL
2	01	10		SECRETARIA DE ASUNTOS LEGISLATIVOS Y JURIDICOS
2	01	10	001	SECRETARIA DE ASUNTOS LEGISLATIVOS Y JURIDICOS
2	01	10	002	DEPARTAMENTO DE CONTROL Y SEGUIMIENTO DEL PROCESO LEGISLATIVO
2	01	10	003	DEPARTAMENTO DE DICTAMEN LEGISLATIVO

## CATALOGO DE UNIDAD RESPONSABLE 2022

ORG	DEPCIA	SS/COORD DIREC	DEPTO/ OFNA	DESCRIPCION
<b>2</b>				<b>PODER LEGISLATIVO</b>
<b>2</b>	<b>01</b>			<b>CONGRESO DEL ESTADO</b>
2	01	10	004	DEPARTAMENTO DE ASUNTOS JURIDICOS
2	01	10	005	UNIDAD DE TRANSPARENCIA
2	01	10	006	INSTITUTO DE ESTUDIOS E INVESTIGACION LEGISLATIVA
2	01	11		DIRECCION DE ARCHIVOS
2	01	11	001	OFICINA DEL C. DIRECTOR DE ARCHIVOS
2	01	20		SECRETARIA DE ADMINISTRACION
2	01	20	001	SECRETARIA DE ADMINISTRACION
2	01	20	002	DEPARTAMENTO DE ADQUISICIONES Y SERVICIOS
2	01	20	003	DEPARTAMENTO DE TECNOLOGIAS DE INFORMACION
2	01	20	004	UNIDAD DE IGUALDAD DE GENERO
2	01	20	005	DEPARTAMENTO DE COMUNICACION SOCIAL
2	01	21		DIRECCION DE FINANZAS Y CONTABILIDAD
2	01	21	001	OFICINA DEL C. DIRECTOR DE FINANZAS Y CONTABILIDAD
2	01	22		DIRECCION DE RECURSOS HUMANOS
2	01	22	001	OFICINA DEL C. DIRECTOR DE RECURSOS HUMANOS
2	01	23		DIRECCION DE NORMATIVIDAD ADMINISTRATIVA
2	01	23	001	OFICINA DEL C. DIRECTOR DE NORMATIVIDAD ADMINISTRATIVA
<b>2</b>	<b>02</b>			<b>AUDITORIA SUPERIOR DEL ESTADO DE CHIHUAHUA</b>
2	02	00		
2	02	00	001	OFICINA DEL C. AUDITOR SUPERIOR DEL ESTADO DE CHIHUAHUA
2	02	01		AUDITORIA ESPECIAL DE CUMPLIMIENTO FINANCIERO I
2	02	01	001	AUDITORIA ESPECIAL DE CUMPLIMIENTO FINANCIERO I
2	02	02		AUDITORIA ESPECIAL DE CUMPLIMIENTO FINANCIERO II
2	02	02	001	AUDITORIA ESPECIAL DE CUMPLIMIENTO FINANCIERO II
2	02	03		AUDITOR ESPECIAL FORENSE
2	02	03	001	AUDITOR ESPECIAL FORENSE
2	02	04		AUDITORIA ESPECIAL DE OBRA PUBLICA
2	02	04	001	AUDITORIA ESPECIAL DE OBRA PUBLICA
2	02	05		AUDITORIA ESPECIAL DE DESEMPEÑO
2	02	05	001	AUDITORIA ESPECIAL DE DESEMPEÑO
2	02	06		COORDINACION DE INVESTIGACIONES I
2	02	06	001	COORDINACION DE INVESTIGACIONES I
2	02	07		COORDINACION DE INVESTIGACIONES II
2	02	07	001	COORDINACION DE INVESTIGACIONES II
2	02	08		COORDINACION DE SUBSTANCIACION
2	02	08	001	COORDINACION DE SUBSTANCIACION
2	02	09		DIRECCION GENERAL JURIDICA
2	02	09	001	DIRECCION GENERAL JURIDICA
2	02	10		

## CATALOGO DE UNIDAD RESPONSABLE 2022

ORG	DEPCIA	SS/COORD DIREC	DEPTO/ OFNA	DESCRIPCION
2				PODER LEGISLATIVO
2	02			AUDITORIA SUPERIOR DEL ESTADO DE CHIHUAHUA
2	02	10	001	DIRECCION GENERAL DE ADMINISTRACIÓN Y FINANZAS
2	02	11		SECRETARIA TECNICA
2	02	11	001	SECRETARIA TECNICA
2	02	12		COORDINACION DE TECNOLOGIAS DE LA INFORMACION
2	02	12	001	COORDINACION DE TECNOLOGIAS DE LA INFORMACION
2	02	13		COORDINACION DE ASESORES
2	02	13	001	COORDINACION DE ASESORES
3				PODER JUDICIAL
3	01			TRIBUNAL SUPERIOR DE JUSTICIA
3	01	01		PODER JUDICIAL DEL ESTADO DE CHIHUAHUA
3	01	01	010	TRIBUNAL SUPERIOR DE JUSTICIA
3	01	01	040	SERVICIO DE JUSTICIA EN PRIMERA INSTANCIA Y JUZGADOS MENORES
3	01	01	041	REFORMA LABORAL
3	01	01	070	UNIDADES DE APOYO ADMINISTRATIVO AL PODER JUDICIAL
4				ORGANISMOS DESCENTRALIZADOS
4	01			SERVICIOS EDUCATIVOS DEL ESTADO DE CHIHUAHUA
4	01	00		
4	01	00	001	OFICINA DEL C. DIRECTOR DE SERVICIOS EDUCATIVOS DEL ESTADO DE CHIHUAHUA
4	01	00	002	ORGANO INTERNO DE CONTROL
4	01	10		DIRECCION GENERAL
4	01	10	001	OFICINA DEL C. DIRECTOR GENERAL
4	01	10	002	SECRETARIA TECNICA
4	01	10	003	DEPARTAMENTO DE COMUNICACIÓN INSTITUCIONAL
4	01	10	004	DEPARTAMENTO DE MEDIACION Y CONVIVENCIA
4	01	10	005	DEPARTAMENTO DE CONSEJO ESCOLAR DE PARTICIPACION SOCIAL Y ATENCION A PADRES DE FAMILIA
4	01	10	006	DEPARTAMENTO JURIDICO
4	01	10	007	DEPARTAMENTO DE ENLACE CON LA COORDINACION ESTATAL USICAM
4	01	10	008	DEPARTAMENTO DE LA COORDINACION ESTATAL DE TECNOLOGIA EDUCATIVA
4	01	11		DIRECCION DE EDUCACION INICIAL Y PREESCOLAR
4	01	11	001	OFICINA DEL C. DIRECTOR DE EDUCACION INICIAL Y PREESCOLAR
4	01	11	002	DEPARTAMENTO DE EDUCACION INICIAL
4	01	11	003	DEPARTAMENTO DE EDUCACION PREESCOLAR
4	01	12		DIRECCION DE EDUCACION PRIMARIA
4	01	12	001	OFICINA DEL C. DIRECTOR DE EDUCACION PRIMARIA
4	01	12	002	DEPARTAMENTO DE APOYO TECNICO A LA SUPERVISION ESCOLAR
4	01	12	003	DEPARTAMENTO DE PROYECTOS ACADEMICOS

## CATALOGO DE UNIDAD RESPONSABLE 2022

ORG	DEPCIA	SS/COORD DIREC	DEPTO/ OFNA	D E S C R I P C I O N
<b>4</b>				<b>ORGANISMOS DESCENTRALIZADOS</b>
<b>4</b>	<b>01</b>			<b>SERVICIOS EDUCATIVOS DEL ESTADO DE CHIHUAHUA</b>
4	01	12	004	<b>DEPARTAMENTO DE GESTION ADMINISTRATIVA</b>
4	01	12	005	<b>DEPARTAMENTO ACADEMICO Y DE OPERACIÓN EDUCATIVA</b>
4	01	13		<b>DIRECCION DE EDUCACION SECUNDARIA Y SUPERIOR</b>
4	01	13	001	<b>OFICINA DEL C. DIRECTOR DE EDUCACION SECUNDARIA Y SUPERIOR</b>
4	01	13	002	<b>DEPARTAMENTO DE SECUNDARIAS GENERALES</b>
4	01	13	003	<b>DEPARTAMENTO DE SECUNDARIAS TECNICAS</b>
4	01	13	004	<b>DEPARTAMENTO DE TELESECUNDARIAS</b>
4	01	13	005	<b>DEPARTAMENTO DE EDUCACION SUPERIOR</b>
4	01	14		<b>DIRECCION DE ATENCION A LA DIVERSIDAD Y ACCIONES TRANSVERSALES</b>
4	01	14	001	<b>OFICINA DEL C. DIRECTOR DE ATENCION A LA DIVERSIDAD Y ACCIONES TRANSVERSALES</b>
4	01	14	002	<b>DEPARTAMENTO DE EDUCACION INDIGENA, MIGRANTE Y MENONITA</b>
4	01	14	003	<b>DEPARTAMENTO DE EDUCACION ESPECIAL</b>
4	01	14	004	<b>DEPARTAMENTO DE DIAGNOSTICO PARA ALUMNOS DE EDUCACION BASICA</b>
4	01	14	005	<b>DEPARTAMENTO DE EDUCACION FISICA Y ACCIONES TRANSVERSALES</b>
4	01	15		<b>DIRECCION DE SERVICIOS REGIONALES</b>
4	01	15	001	<b>OFICINA DEL C. DIRECTOR DE SERVICIOS REGIONALES</b>
4	01	15	002	<b>DEPARTAMENTO DE SERVICIOS REGIONALES ZONA NORTE</b>
4	01	15	003	<b>DEPARTAMENTO DE SERVICIOS REGIONALES ZONA CENTRO</b>
4	01	15	004	<b>DEPARTAMENTO DE SERVICIOS REGIONALES ZONA SUR</b>
4	01	15	005	<b>DEPARTAMENTO DE SERVICIOS REGIONALES ZONA OCCIDENTE</b>
4	01	16		<b>DIRECCION DE PROGRAMACION Y PRESUPUESTO</b>
4	01	16	001	<b>OFICINA DEL C. DIRECTOR DE PROGRAMACION Y PRESUPUESTO</b>
4	01	16	010	<b>SUBDIRECCION DE PROGRAMACION</b>
4	01	16	011	<b>DEPARTAMENTO DE PROGRAMACION DE EDUCACION INICIAL Y PREESCOLAR</b>
4	01	16	012	<b>DEPARTAMENTO DE PROGRAMACION DE EDUCACION PRIMARIA</b>
4	01	16	013	<b>DEPARTAMENTO DE PROGRAMACION DE EDUCACION SECUNDARIA Y SUPERIOR</b>
4	01	16	014	<b>DEPARTAMENTO DE PROGRAMACION DE ATENCION A LA DIVERSIDAD Y ACCIONES TRANSVERSALES</b>
4	01	16	015	<b>DEPARTAMENTO DE MICROPLANEACION</b>
4	01	16	020	<b>SUBDIRECCION DE ORGANIZACIÓN Y PRESUPUESTO</b>
4	01	16	021	<b>DEPARTAMENTO DE ORGANIZACIÓN</b>
4	01	16	022	<b>DEPARTAMENTO DE SEGUIMIENTO PROGRAMATICO Y PRESUPUESTAL</b>
4	01	16	023	<b>DEPARTAMENTO DE LIBROS DE TEXTO</b>
4	01	17		<b>DIRECCION DE ADMINISTRACION</b>
4	01	17	001	<b>OFICINA DEL C. DIRECTOR DE ADMINISTRACION</b>
4	01	17	010	<b>SUBDIRECCION DE SERVICIOS GENERALES Y MATERIALES</b>
4	01	17	011	<b>DEPARTAMENTO DE RECURSOS MATERIALES</b>

## CATALOGO DE UNIDAD RESPONSABLE 2022

ORG	DEPCIA	SS/COORD DIREC	DEPTO/ OFNA	D E S C R I P C I O N
<b>4</b>				<b>ORGANISMOS DESCENTRALIZADOS</b>
<b>4</b>	<b>01</b>			<b>SERVICIOS EDUCATIVOS DEL ESTADO DE CHIHUAHUA</b>
4	01	17	012	DEPARTAMENTO DE MANTENIMIENTO Y EQUIPAMIENTO DE ESCUELAS
4	01	17	013	DEPARTAMENTO DE SERVICIOS GENERALES
4	01	17	020	SUBDIRECCION DE PERSONAL
4	01	17	021	DEPARTAMENTO DE RECURSOS HUMANOS
4	01	17	022	DEPARTAMENTO DE RELACIONES LABORALES
4	01	17	023	DEPARTAMENTO DE PROCESAMIENTO DE NOMINA
4	01	17	024	DEPARTAMENTO DE SERVICIO PROFESIONAL DE CARRERA DE LOS TRABAJADORES DE APOYO Y ASISTENCIA A LA EDUCACION BASICA Y PROMOCION ESCALAFONARIA
4	01	17	030	SUBDIRECCION DE RECURSOS FINANCIEROS
4	01	17	031	DEPARTAMENTO DE RECURSOS FINANCIEROS E INGRESOS PROPIOS
4	01	17	032	DEPARTAMENTO DE PAGOS Y BECAS
4	01	17	033	DEPARTAMENTO DE CONTABILIDAD
4	01	17	040	SUBDIRECCION DE CENTROS DE COMPUTO
4	01	17	041	DEPARTAMENTO DE ADMINISTRACION DE BASES DE DATOS
4	01	17	042	DEPARTAMENTO DE APOYO TECNICO
4	01	17	043	DEPARTAMENTO DE REDES Y TELECOMUNICACIONES
4	01	17	044	DEPARTAMENTO DE ESTADISTICA Y ADMINISTRACION DE LOS SISTEMAS DE GESTION ESCOLAR
4	01	99		SERVICIOS EDUCATIVOS DEL ESTADO DE CHIHUAHUA
4	01	99	001	SERVICIOS EDUCATIVOS DEL ESTADO DE CHIHUAHUA
<b>4</b>	<b>02</b>			<b>UNIVERSIDAD TECNOLOGICA DE CHIHUAHUA</b>
4	02	00		UNIVERSIDAD TECNOLOGICA DE CHIHUAHUA
4	02	00	001	UNIVERSIDAD TECNOLOGICA DE CHIHUAHUA
4	02	00	002	ORGANO INTERNO DE CONTROL
4	02	10		RECTORIA
4	02	10	001	OFICINA DEL C. RECTOR
4	02	10	002	ABOGADO GENERAL
4	02	10	003	DEPARTAMENTO DE SERVICIOS JURIDICOS
4	02	10	004	SECRETARIA TECNICA
4	02	11		SECRETARIA ACADEMICA
4	02	11	001	OFICINA DEL C. SECRETARIO ACADEMICO
4	02	11	002	DIRECCION DE CARRERA
4	02	11	010	SUBDIRECCION DE SERVICIOS ESCOLARES
4	02	11	011	DEPARTAMENTO DE BECAS
4	02	11	020	UNIDADES ACADEMICAS
4	02	11	021	DEPARTAMENTO DE TALLERES Y LABORATORIOS PESADOS
4	02	11	030	SUBDIRECCION DE SERVICIOS ACADEMICOS
4	02	11	031	DEPARTAMENTO TECNICO PEDAGOGICO

## CATALOGO DE UNIDAD RESPONSABLE 2022

ORG	DEPCIA	SS/COORD DIREC	DEPTO/ OFNA	DESCRIPCION
<b>4</b>				<b>ORGANISMOS DESCENTRALIZADOS</b>
<b>4</b>	<b>02</b>			<b>UNIVERSIDAD TECNOLOGICA DE CHIHUAHUA</b>
4	02	12		DIRECCION DE PLANEACION, EVALUACION Y SISTEMAS
4	02	12	001	OFICINA DEL C. DIRECTOR DE PLANEACION, EVALUACION Y SISTEMAS
4	02	12	010	SUBDIRECCION DE PLANEACION Y EVALUACION
4	02	12	020	SUBDIRECCION DE SISTEMAS
4	02	12	021	DEPARTAMENTO DE DESARROLLO DE SOFTWARE
4	02	13		DIRECCION DE VINCULACION
4	02	13	001	OFICINA DEL C. DIRECTOR DE VINCULACION
4	02	13	002	DEPARTAMENTO DE EDUCACION CONTINUA
4	02	13	003	DEPARTAMENTO DE PRACTICAS Y ESTADIAS
4	02	13	004	DEPARTAMENTO DE INVESTIGACION Y DESARROLLO
4	02	14		SUBDIRECCION DE EXTENSION UNIVERSITARIA
4	02	14	001	OFICINA DEL C. SUBDIRECTOR DE EXTENSION UNIVERSITARIA
4	02	14	002	DEPARTAMENTO DE EXTENSION UNIVERSITARIA
4	02	15		DIRECCION DE ADMINISTRACION Y FINANZAS
4	02	15	001	OFICINA DEL C. DIRECTOR DE ADMINISTRACION Y FINANZAS
4	02	15	002	SUBDIRECCION DE RECURSOS HUMANOS
4	02	15	003	DEPARTAMENTO DE CONTABILIDAD
4	02	15	004	DEPARTAMENTO DE COMPRAS
4	02	15	005	DEPARTAMENTO DE SERVICIOS GENERALES
<b>4</b>	<b>03</b>			<b>UNIVERSIDAD TECNOLOGICA DE CIUDAD JUAREZ</b>
4	03	00		
4	03	00	001	UNIVERSIDAD TECNOLOGICA DE CIUDAD JUAREZ
<b>4</b>	<b>04</b>			<b>COLEGIO DE BACHILLERES DEL ESTADO DE CHIHUAHUA</b>
4	04	00		
4	04	00	001	COLEGIO DE BACHILLERES DEL ESTADO DE CHIHUAHUA
4	04	00	002	DEPARTAMENTO DE AUDITORIA E INVESTIGACIONES
4	04	00	003	ORGANO INTERNO DE CONTROL
4	04	10		DIRECCION GENERAL
4	04	10	001	OFICINA DEL C. DIRECTOR GENERAL
4	04	10	002	DEPARTAMENTO DE COMUNICACIÓN SOCIAL Y RELACIONES PUBLICAS
4	04	10	003	DEPARTAMENTO DE SECRETARIA TECNICA
4	04	11		SUBDIRECCION DE TECNOLOGIAS DE INFORMACION Y COMUNICACIONES
4	04	11	001	SUBDIRECCION DE TECNOLOGIAS DE INFORMACION Y COMUNICACIONES
4	04	11	002	DEPARTAMENTO DE SISTEMAS ADMINISTRATIVOS
4	04	11	003	DEPARTAMENTO DE SOPORTE TECNICO
4	04	11	004	DEPARTAMENTO DE REDES Y SEGURIDAD
4	04	12		DIRECCIONES DE PLANTELES ZONA CENTRO



## CATALOGO DE UNIDAD RESPONSABLE 2022

ORG	DEPCIA	SS/COORD DIREC	DEPTO/ OFNA	D E S C R I P C I O N
<b>4</b>				<b>ORGANISMOS DESCENTRALIZADOS</b>
<b>4</b>	<b>04</b>			<b>COLEGIO DE BACHILLERES DEL ESTADO DE CHIHUAHUA</b>
4	04	12	001	<b>DIRECCIONES DE PLANTELES ZONA CENTRO</b>
4	04	20		<b>DIRECCION DE PLANEACION</b>
4	04	20	001	<b>OFICINA DEL C. DIRECTOR DE PLANEACION</b>
4	04	21		<b>SUBDIRECCION DE PLANEACION</b>
4	04	21	001	<b>SUBDIRECCION DE PLANEACION</b>
4	04	21	002	<b>DEPARTAMENTO DE PROGRAMAS DE CALIDAD</b>
4	04	21	003	<b>DEPARTAMENTO DE EVALUACION</b>
4	04	21	004	<b>DEPARTAMENTO DE ESTADISTICA</b>
4	04	21	005	<b>DEPARTAMENTO DE PROGRAMACION Y PRESUPUESTO</b>
4	04	30		<b>DIRECCION ACADEMICA</b>
4	04	30	001	<b>OFICINA DEL C. DIRECTOR ACADEMICO</b>
4	04	31		<b>SUBDIRECCION ACADEMICA</b>
4	04	31	001	<b>SUBDIRECCION ACADEMICA</b>
4	04	31	002	<b>DEPARTAMENTO DE CONTROL ESCOLAR</b>
4	04	31	003	<b>DEPARTAMENTO DE SERVICIOS ACADEMICOS</b>
4	04	31	004	<b>DEPARTAMENTO DE GESTION ADMINISTRATIVA</b>
4	04	31	005	<b>DEPARTAMENTO DE EXCELENCIA ACADEMICA</b>
4	04	31	006	<b>DEPARTAMENTO DE DESARROLLO ACADEMICO</b>
4	04	31	007	<b>DEPARTAMENTO DE DESARROLLO DOCENTE</b>
4	04	40		<b>COORDINACION ZONA SUR</b>
4	04	40	001	<b>COORDINACION ZONA SUR</b>
4	04	41		<b>DIRECCION DE PLANTELES ZONA SUR</b>
4	04	41	001	<b>DIRECCION DE PLANTELES ZONA SUR</b>
4	04	50		<b>COORDINACION ZONA NORTE</b>
4	04	50	001	<b>COORDINACION ZONA NORTE</b>
4	04	51		<b>SUBDIRECCION ADMINISTRATIVA ZONA NORTE</b>
4	04	51	001	<b>SUBDIRECCION ADMINISTRATIVA ZONA NORTE</b>
4	04	51	002	<b>DEPARTAMENTO DE COMUNICACIÓN SOCIAL ZONA NORTE</b>
4	04	52		<b>DIRECCION DE PLANTELES ZONA NORTE</b>
4	04	52	001	<b>DIRECCION DE PLANTELES ZONA NORTE</b>
4	04	60		<b>DIRECCION ADMINISTRATIVA</b>
4	04	60	001	<b>OFICINA DEL C. DIRECTOR ADMINISTRATIVO</b>
4	04	61		<b>SUBDIRECCION ADMINISTRATIVA</b>
4	04	61	001	<b>SUBDIRECCION ADMINISTRATIVA</b>
4	04	61	002	<b>DEPARTAMENTO DE BIENES PATRIMONIALES</b>
4	04	61	003	<b>DEPARTAMENTO DE RECURSOS MATERIALES Y SERVICIOS</b>
4	04	61	004	<b>DEPARTAMENTO DE RECURSOS FINANCIEROS</b>
4	04	61	005	<b>DEPARTAMENTO DE RECURSOS HUMANOS</b>

## CATALOGO DE UNIDAD RESPONSABLE 2022

ORG	DEPCIA	SS/COORD DIREC	DEPTO/ OFNA	DESCRIPCION
4				ORGANISMOS DESCENTRALIZADOS
4	05			INSTITUTO TECNOLOGICO SUPERIOR DE NUEVO CASAS GRANDES
4	05	00		
4	05	00	001	INSTITUTO TECNOLOGICO SUPERIOR DE NUEVO CASAS GRANDES
4	05	00	002	ORGANO INTERNO DE CONTROL
4	05	10		DIRECCION GENERAL
4	05	10	001	OFICINA DEL C. DIRECTOR GENERAL
4	05	11		DIRECCION ACADEMICA
4	05	11	001	OFICINA DEL C. DIRECTOR ACADEMICO
4	05	11	002	SUBDIRECCION DE INVESTIGACION Y POSGRADO
4	05	11	003	DEPARTAMENTO DE CIENCIAS BASICAS
4	05	11	004	DEPARTAMENTO DE DESARROLLO ACADEMICO
4	05	11	005	DEPARTAMENTO DE LABORATORIOS
4	05	11	010	SUBDIRECCION ACADEMICA
4	05	11	011	DIVISION DE CONTADOR PUBLICO
4	05	11	012	DIVISION DE INGENIERIA EN GESTION EMPRESARIAL
4	05	11	013	DIVISION DE INGENIERIA MECATRONICA E INGENIERIA ELECTRONICA
4	05	11	014	DIVISION DE INGENIERIA EN SISTEMAS COMPUTACIONALES
4	05	11	015	DIVISION DE INGENIERIA INDUSTRIAL E INGENIERIA ELECTROMECHANICA
4	05	12		
4	05	12		DIRECCION DE PLANEACION
4	05	12	001	OFICINA DEL C. DIRECTOR DE PLANEACION Y VINCULACION
4	05	12	010	SUBDIRECCION DE VINCULACION Y EXTENSION
4	05	12	011	DIVISION DEL CENTRO DE INCUBACION E INNOVACION EMPRESARIAL
4	05	12	012	DEPARTAMENTO DE COMUNICACIÓN
4	05	12	013	DEPARTAMENTO EXTRA-ESCOLARES
4	05	12	014	DEPARTAMENTO DE VINCULACION
4	05	12	020	SUBDIRECCION DE PLANEACION Y EVALUACION
4	05	12	021	DIVISION DE TELEMATICA
4	05	12	022	DEPARTAMENTO DE SERVICIOS ESCOLARES
4	05	12	023	DEPARTAMENTO DE CALIDAD Y CERTIFICACION
4	05	12	024	DEPARTAMENTO DE INFRAESTRUCTURA
4	05	13		
4	05	13		SUBDIRECCION DE SERVICIOS ADMINISTRATIVOS
4	05	13	001	SUBDIRECCION DE SERVICIOS ADMINISTRATIVOS
4	05	13	002	DEPARTAMENTO DE RECURSOS FINANCIEROS
4	05	13	003	DEPARTAMENTO DE RECURSOS MATERIALES
4	05	13	004	DEPARTAMENTO DE RECURSOS HUMANOS

## CATALOGO DE UNIDAD RESPONSABLE 2022

ORG	DEPCIA	SS/COORD DIREC	DEPTO/ OFNA	DESCRIPCION
<b>4</b>				<b>ORGANISMOS DESCENTRALIZADOS</b>
<b>4</b>	<b>06</b>			<b>COLEGIO DE ESTUDIOS CIENTIFICOS Y TECNOLOGICOS DEL ESTADO DE CHIHUAHUA</b>
4	06	00		
4	06	00	001	COLEGIO DE ESTUDIOS CIENTIFICOS Y TECNOLOGICOS DEL ESTADO DE CHIHUAHUA
4	06	01		CENTRO DE EDUCACION MEDIA SUPERIOR A DISTANCIA
4	06	01	001	CENTRO DE EDUCACION MEDIA SUPERIOR A DISTANCIA
<b>4</b>	<b>07</b>			<b>COLEGIO DE EDUCACION PROFESIONAL TECNICA DEL ESTADO DE CHIHUAHUA</b>
4	07	00		
4	07	00	001	COLEGIO DE EDUCACION PROFESIONAL TECNICA DEL ESTADO DE CHIHUAHUA
4	07	00	002	ORGANO INTERNO DE CONTROL
4	07	10		DIRECCION GENERAL
4	07	10	001	OFICINA DEL C. DIRECTOR GENERAL
4	07	10	002	JEFATURA DE PROYECTOS DE FORMACION TECNICA
4	07	10	003	JEFATURA DE PROYECTOS DE PROMOCION Y VINCULACION
4	07	10	010	PLANTELES
4	07	10	011	PLANTEL CUAUHEMOC
4	07	10	012	PLANTEL CHIHUAHUA I
4	07	10	013	PLANTEL CHIHUAHUA II
4	07	10	014	PLANTEL JUAREZ I
4	07	10	015	PLANTEL JUAREZ II
4	07	10	016	PLANTEL DELICIAS
4	07	10	017	PLANTEL PARRAL
4	07	10	020	C.A.S.T. CD. JUAREZ
4	07	11		SUBCOORDINACION DE SERVICIOS INSTITUCIONALES
4	07	11	001	OFICINA DEL C. SUBCOORDINADOR DE SERVICIOS INSTITUCIONALES
4	07	11	002	JEFATURA DE PROYECTOS DE CAPACITACION
4	07	12		SUBCOORDINACION DE PLANEACION, PROGRAMACION Y PRESUPUESTACION
4	07	12	001	OFICINA DEL C. SUBCOORDINADOR DE PLANEACION, PROGRAMACION Y PRESUPUESTACION
4	07	12	002	JEFATURA DE PROYECTOS DE PLANEACION
4	07	12	003	JEFATURA DE PROYECTOS DE PROGRAMACION Y PRESUPUESTO
4	07	12	004	JEFATURA DE PROYECTOS DE SERVICIOS ADMINISTRATIVOS
4	07	13		SUBCOORDINACION DE INFORMATICA
4	07	13	001	OFICINA DEL C. SUBCOORDINADOR DE INFORMATICA
<b>4</b>	<b>08</b>			<b>INSTITUTO CHIHUAHUENSE DE EDUCACION PARA LOS ADULTOS</b>
4	08	00		
4	08	00	001	INSTITUTO CHIHUAHUENSE DE EDUCACION PARA LOS ADULTOS
4	08	00	002	ORGANO INTERNO DE CONTROL
4	08	10		DIRECCION GENERAL
4	08	10	001	OFICINA DEL C. DIRECTOR GENERAL

## CATALOGO DE UNIDAD RESPONSABLE 2022

ORG	DEPCIA	SS/COORD DIREC	DEPTO/ OFNA	DESCRIPCION
<b>4</b>				<b>ORGANISMOS DESCENTRALIZADOS</b>
<b>4</b>	<b>08</b>			<b>INSTITUTO CHIHUAHUENSE DE EDUCACION PARA LOS ADULTOS</b>
4	08	10	002	DEPARTAMENTO DE PROYECTOS ESTRATEGICOS
4	08	10	003	DEPARTAMENTO DE ADMINISTRACION Y FINANZAS
4	08	10	004	DEPARTAMENTO DE ACREDITACION Y CERTIFICACION
4	08	10	005	DEPARTAMENTO DE INFORMATICA
4	08	10	006	DEPARTAMENTO DE PLANEACION Y EVALUACION
4	08	10	007	DEPARTAMENTO DE SERVICIOS EDUCATIVOS
4	08	11		COORDINACION REGIONAL
4	08	11	001	OFICINA DEL C. COORDINADOR REGIONAL
4	08	12		COORDINACIONES DE ZONA EN CD. JUAREZ
4	08	12	001	COORDINACIONES DE ZONA EN CD. JUAREZ
4	08	13		
4	08	13		COORDINACIONES DE ZONA EN CHIHUAHUA
4	08	13	001	COORDINACIONES DE ZONA EN CHIHUAHUA
4	08	14		
4	08	14		COORDINACIONES DE ZONA
4	08	14	001	COORDINACIONES DE ZONA
<b>4</b>	<b>09</b>			<b>INSTITUTO DE APOYO AL DESARROLLO TECNOLOGICO</b>
4	09	00		INSTITUTO DE APOYO AL DESARROLLO TECNOLOGICO
4	09	00	001	INSTITUTO DE APOYO AL DESARROLLO TECNOLOGICO
4	09	00	002	ORGANO INTERNO DE CONTROL
4	09	10		DIRECCION GENERAL
4	09	10	001	OFICINA DEL C. DIRECTOR GENERAL
4	09	10	002	DEPARTAMENTO DE ASUNTOS JURIDICOS
4	09	11		DIRECCION ADMINISTRATIVA
4	09	11	001	OFICINA DEL C. DIRECTOR ADMINISTRATIVO
4	09	11	002	DEPARTAMENTO DE CONTABILIDAD
4	09	11	003	DEPARTAMENTO DE RECURSOS MATERIALES
4	09	11	004	DEPARTAMENTO DE RECURSOS HUMANOS
4	09	12		DIRECCION ACADEMICA
4	09	12	001	OFICINA DEL C. DIRECTOR ACADEMICO
4	09	13		DIRECCION DE PLANEACION
4	09	13	001	OFICINA DEL C. DIRECTOR DE PLANEACION
4	09	14		DIRECCION DE VINCULACION TECNOLOGICA
4	09	14	001	OFICINA DEL C. DIRECTOR DE VINCULACION TECNOLOGICA
4	09	15		CENTRO DE ENTRENAMIENTO EN ALTA TECNOLOGIA CD. JUAREZ
4	09	15	001	CENTRO DE ENTRENAMIENTO EN ALTA TECNOLOGIA CD. JUAREZ
4	09	16		CENTRO DE ENTRENAMIENTO EN ALTA TECNOLOGIA CHIHUAHUA
4	09	16	001	CENTRO DE ENTRENAMIENTO EN ALTA TECNOLOGIA CHIHUAHUA

## CATALOGO DE UNIDAD RESPONSABLE 2022

ORG	DEPCIA	SS/COORD DIREC	DEPTO/ OFNA	DESCRIPCION
<b>4</b>				<b>ORGANISMOS DESCENTRALIZADOS</b>
<b>4</b>	<b>09</b>			<b>INSTITUTO DE APOYO AL DESARROLLO TECNOLOGICO</b>
4	09	17		CENTRO DE ENTRENAMIENTO EN ALTA TECNOLOGIA CUAUHTEMOC
4	09	17	001	CENTRO DE ENTRENAMIENTO EN ALTA TECNOLOGIA CUAUHTEMOC
4	09	18		CENTRO DE ENTRENAMIENTO EN ALTA TECNOLOGIA HIDALGO DEL PARRAL
4	09	18	001	CENTRO DE ENTRENAMIENTO EN ALTA TECNOLOGIA HIDALGO DEL PARRAL
<b>4</b>	<b>10</b>			<b>INSTITUTO DE CAPACITACION PARA EL TRABAJO DEL ESTADO DE CHIHUAHUA</b>
4	10	00		
4	10	00	001	INSTITUTO DE CAPACITACION PARA EL TRABAJO DEL ESTADO DE CHIHUAHUA
<b>4</b>	<b>11</b>			<b>FOMENTO Y DESARROLLO ARTESANAL DEL ESTADO DE CHIHUAHUA</b>
4	11	00		
4	11	00	001	FOMENTO Y DESARROLLO ARTESANAL DEL ESTADO DE CHIHUAHUA
4	11	00	002	ORGANO INTERNO DE CONTROL
4	11	10		DIRECCION
4	11	10	001	OFICINA DEL C. DIRECTOR
4	11	10	002	DEPARTAMENTO ADMINISTRATIVO
4	11	10	003	DEPARTAMENTO DE COMERCIALIZACION
4	11	10	004	DEPARTAMENTO DE DESARROLLO ARTESANAL
4	11	10	005	DEPARTAMENTO DE FOMENTO Y DIFUSION ARTESANAL
<b>4</b>	<b>12</b>			<b>PARQUE CUMBRES DE MAJALCA</b>
4	12	00		
4	12	00	001	PARQUE CUMBRES DE MAJALCA
<b>4</b>	<b>13</b>			<b>SERVICIOS DE SALUD DE CHIHUAHUA</b>
4	13	00		
4	13	00	001	SERVICIOS DE SALUD DE CHIHUAHUA
<b>4</b>	<b>14</b>			<b>INSTITUTO CHIHUAHUENSE DE SALUD</b>
4	14	00		
4	14	00	001	INSTITUTO CHIHUAHUENSE DE SALUD
4	14	00	002	HOSPITAL CENTRAL DEL ESTADO
4	14	00	003	HOSPITAL INFANTIL DE ESPECIALIDADES DE CHIHUAHUA
4	14	00	004	HOSPITAL DE SALUD MENTAL
4	14	00	005	HOSPITAL CIVIL LIBERTAD
4	14	00	006	HOSPITAL REGIONAL DE DELICIAS
4	14	00	007	HOSPITAL DE GINECO-OBSTETRICIA DE CUAUHTEMOC
4	14	00	008	HOSPITAL REGIONAL DE JIMENEZ
4	14	00	009	HOSPITAL GENERAL DE JUAREZ
4	14	00	010	HOSPITAL DE GINECO-OBSTETRICIA DE PARRAL
4	14	00	011	CLINICA RURAL SAN AGUSTIN
4	14	00	012	HOSPITAL REGIONAL DE ALDAMA

## CATALOGO DE UNIDAD RESPONSABLE 2022

ORG	DEPCIA	SS/COORD DIREC	DEPTO/ OFNA	D E S C R I P C I O N
4				ORGANISMOS DESCENTRALIZADOS
4	14			INSTITUTO CHIHUAHUENSE DE SALUD
4	14	00	013	HOSPITAL DE LA MUJER DE CD. JUAREZ
4	15			DESARROLLO INTEGRAL DE LA FAMILIA DEL ESTADO DE CHIHUAHUA
4	15	00		DESARROLLO INTEGRAL DE LA FAMILIA DEL ESTADO DE CHIHUAHUA
4	15	00	001	DESARROLLO INTEGRAL DE LA FAMILIA DEL ESTADO DE CHIHUAHUA
4	15	00	002	ORGANO INTERNO DE CONTROL
4	15	10		DIRECCION GENERAL
4	15	10	001	OFICINA DEL C. DIRECTOR GENERAL
4	15	11		COORDINACION EJECUTIVA Y DE ATENCION CIUDADANA
4	15	11	001	COORDINACION EJECUTIVA Y DE ATENCION CIUDADANA
4	15	11	002	DEPARTAMENTO DE ATENCION CIUDADANA
4	15	12		COORDINACION JURIDICA
4	15	12	001	COORDINACION JURIDICA
4	15	12	002	DEPARTAMENTO DE SEGUIMIENTO A OBLIGACIONES Y RECOMENDACIONES
4	15	12	003	DEPARTAMENTO JURIDICO
4	15	13		COORDINACION DE PLANEACION Y EVALUACION
4	15	13	001	COORDINACION DE PLANEACION Y EVALUACION
4	15	13	002	DEPARTAMENTO DE INNOVACION Y PLANEACION
4	15	13	003	DEPARTAMENTO DE SEGUIMIENTO Y EVALUACION
4	15	20		PROCURADURIA DE PROTECCION DE NIÑAS Y NIÑOS Y ADOLESCENTES
4	15	20	001	PROCURADURIA DE PROTECCION DE NIÑAS Y NIÑOS Y ADOLESCENTES
4	15	20	002	DEPARTAMENTO DE REGISTRO, REGULACION Y CERTIFICACION DE C.A.S.
4	15	21		COORDINACION DE SERVICIOS INTEGRALES A PERSONAS BAJO TUTELA PUBLICA
4	15	21	001	COORDINACION DE SERVICIOS INTEGRALES A PERSONAS BAJO TUTELA PUBLICA
4	15	21	002	DEPARTAMENTO DE ADOPCIONES Y FAMILIAS DE ACOGIDA
4	15	21	003	CASA CUNA
4	15	21	004	PROGRAMA DE ACOGIMIENTO RESIDENCIAL
4	15	21	005	CENTRO DE ASISTENCIA SOCIAL MIGRANTES CIUDAD JUAREZ
4	15	21	006	DEPARTAMENTO DE REGISTRO, REGULACION Y CERTIFICACION DE C.A.S.
4	15	22		SUBPROCURADURIA ESPECIALIZADA EN ATENCION A NIÑAS, NIÑOS Y ADOLESCENTES
4	15	22	001	SUBPROCURADURIA ESPECIALIZADA EN ATENCION A NIÑAS, NIÑOS Y ADOLESCENTES
4	15	22	002	ASISTENCIA PARA EL CENTRO DE JUSTICIA PARA MUJERES
4	15	23		SUBPROCURADURIA ESPECIALIZADA EN ATENCION A PERSONAS ADULTAS MAYORES
4	15	23	001	SUBPROCURADURIA ESPECIALIZADA EN ATENCION A PERSONAS ADULTAS MAYORES
4	15	23	002	SUPROCURADURIA ESPECIALIZADA EN ATENCION A PERSONAS EN SITUACION DE DISCAPACIDAD Y DEMAS SUJETOS PREFERENTES DE ASISTENCIA SOCIAL
4	15	24		SUBPROCURADURIA DE PROTECCION AUXILIAR DTO MORELOS CHIHUAHUA
4	15	24	001	SUBPROCURADURIA DE PROTECCION AUXILIAR DTO MORELOS CHIHUAHUA

## CATALOGO DE UNIDAD RESPONSABLE 2022

ORG	DEPCIA	SS/COORD DIREC	DEPTO/ OFNA	DESCRIPCION
4				ORGANISMOS DESCENTRALIZADOS
4	15			DESARROLLO INTEGRAL DE LA FAMILIA DEL ESTADO DE CHIHUAHUA
4	15	24	002	DEPARTAMENTO DE INVESTIGACION
4	15	24	003	DEPARTAMENTO DE RESOLUCION
4	15	24	004	DEPARTAMENTO DE SEGUIMIENTO
4	15	25		SUBPROCURADURIA DE PROTECCION AUXILIAR DTO BRAVOS JUAREZ
4	15	25	001	SUBPROCURADURIA DE PROTECCION AUXILIAR DTO BRAVOS JUAREZ
4	15	25	002	DEPARTAMENTO DE INVESTIGACION
4	15	25	003	DEPARTAMENTO DE RESOLUCION
4	15	25	004	DEPARTAMENTO DE SEGUIMIENTO
4	15	25	005	MODULO DE ATENCION A MIGRANTES
4	15	26		SUBPROCURADURIAS DE PROTECCION AUXILIARES
4	15	26	001	SUBPROCURADURIAS DE PROTECCION AUXILIARES
4	15	26	002	SUBPROCURADURIA DE PROTECCION AUXILIARES MANUEL OJINAGA
4	15	26	003	SUBPROCURADURIA DE PROTECCION AUXILIARES CAMARGO - JIMENEZ
4	15	26	004	SUBPROCURADURIA DE PROTECCION AUXILIARES ANDRES DEL RIO
4	15	26	005	SUBPROCURADURIA DE PROTECCION AUXILIARES GUERRERO - RAYON
4	15	26	006	SUBPROCURADURIA DE PROTECCION AUXILIARES GALEANA
4	15	26	007	SUBPROCURADURIA DE PROTECCION AUXILIARES MINA
4	15	26	008	SUBPROCURADURIA DE PROTECCION AUXILIARES HIDALGO
4	15	26	009	SUBPROCURADURIA DE PROTECCION AUXILIARES BENITO JUAREZ - ARTEAGA
4	15	26	010	SUBPROCURADURIA DE PROTECCION AUXILIARES ABRAHAM GONZALEZ
4	15	30		DIRECCION DE ALIMENTACION Y DESARROLLO COMUNITARIO
4	15	30	001	OFICINA DEL C. DIRECTOR DE ALIMENTACION Y DESARROLLO COMUNITARIO
4	15	30	002	DEPARTAMENTO DE PROGRAMACION Y CONTROL DE PROGRAMAS ALIMENTARIOS
4	15	30	003	DEPARTAMENTO DE SEGUIMIENTO A LA OPERACIÓN DE PROGRAMAS ALIMENTARIOS
4	15	30	004	DEPARTAMENTO DE ORIENTACION ALIMENTARIA
4	15	30	005	DEPARTAMENTO DE DESARROLLO COMUNITARIO
4	15	30	006	DEPARTAMENTO DE ASEGURAMIENTO DE LA CALIDAD
4	15	30	007	CERENAM
4	15	40		DIRECCION DE REHABILITACION
4	15	40	001	OFICINA DEL C. DIRECTOR DE REHABILITACION
4	15	40	002	DEPARTAMENTO ADMINISTRATIVO DE LA RED DE REHABILITACION
4	15	40	003	DEPARTAMENTO DE PRODUCTIVIDAD Y SUPERVISION DE LA RED DE REHABILITACION
4	15	40	004	DEPARTAMENTO OPERATIVO DE LA RED DE REHABILITACION
4	15	40	005	CREE CHIHUAHUA
4	15	40	006	CRIF JUAREZ
4	15	40	007	CRI CUAUHEMOC

## CATALOGO DE UNIDAD RESPONSABLE 2022

ORG	DEPCIA	SS/COORD DIREC	DEPTO/ OFNA	D E S C R I P C I O N
4				ORGANISMOS DESCENTRALIZADOS
4	15			DESARROLLO INTEGRAL DE LA FAMILIA DEL ESTADO DE CHIHUAHUA
4	15	40	008	UBRS
4	15	50		DIRECCION DE ESPARCIMIENTO
4	15	50	001	OFICINA DEL C. DIRECTOR DE ESPARCIMIENTO
4	15	50	002	DEPARTAMENTO DE CONTROL ADMINISTRATIVO DE ESPACIOS
4	15	50	003	PROYECTOS ESPECIALES
4	15	50	004	CENTRO SEMILLA
4	15	50	005	PARQUE INFANTIL
4	15	50	006	ALBERCA
4	15	60		DIRECCION DEL CENTRO ESTATAL DE FORTALECIMIENTO FAMILIAR
4	15	60	001	OFICINA DEL C. DIRECTOR DEL CENTRO ESTATAL DE FORTALECIMIENTO FAMILIAR
4	15	60	002	DEPARTAMENTO EJECUTIVO Y DE VINCULACION INTERINSTITUCIONAL
4	15	60	003	DEPARTAMENTO DE INVESTIGACION, DISEÑO Y CAPACITACION
4	15	60	004	DEPARTAMENTO DE PROMOCION Y PARTICIPACION SOCIAL
4	15	60	005	VOLUNTARIADO
4	15	60	006	CENTRO ESTATAL DE FORTALECIMIENTO FAMILIAR ZONA NORTE
4	15	70		DIRECCION ADMINISTRATIVA
4	15	70	001	OFICINA DEL C. DIRECTOR ADMINISTRATIVO
4	15	70	002	DEPARTAMNTO DE RECURSOS HUMANOS
4	15	70	003	COORDINACION DE RECURSOS MATERIALES
4	15	70	004	DEPARTAMENTO DE CONTABILIDAD Y FINANZAS
4	15	70	005	DEPARTAMENTO DE SISTEMAS
4	15	70	006	DEPARTAMENTO DE COMPRAS
4	16			INSTITUTO CHIHUAHUENSE DE LAS MUJERES
4	16	00		INSTITUTO CHIHUAHUENSE DE LAS MUJERES
4	16	00	001	INSTITUTO CHIHUAHUENSE DE LAS MUJERES
4	16	00	002	ORGANO INTERNO DE CONTROL
4	16	10		DIRECCION GENERAL
4	16	10	001	OFICINA DEL C. DIRECTOR GENERAL
4	16	10	002	DEPARTAMENTO JURIDICO
4	16	11		COORDINACION EJECUTIVA
4	16	11	001	OFICINA DEL C. COORDINADOR EJECUTIVO
4	16	11	002	DEPARTAMENTO DE INSTITUCIONALIZACION DE LA PERSPECTIVA DE GENERO
4	16	11	003	DEPARTAMENTO DE SUPERVISION Y ASESORIA A CENTROS DE ATENCION
4	16	11	004	DEPARTAMENTO DE EDUCACION Y SENSIBILIZACION EN GENERO
4	16	11	005	DEPARTAMENTO DE GESTION Y CONTROL DE RECURSOS FEDERALES
4	16	12		COORDINACION ADMINISTRATIVA
4	16	12	001	OFICINA DEL C. COORDINADOR ADMINISTRATIVO



## CATALOGO DE UNIDAD RESPONSABLE 2022

ORG	DEPCIA	SS/COORD DIREC	DEPTO/ OFNA	DESCRIPCION
<b>4</b>				<b>ORGANISMOS DESCENTRALIZADOS</b>
<b>4</b>	<b>16</b>			<b>INSTITUTO CHIHUAHUENSE DE LAS MUJERES</b>
4	16	12	002	DEPARTAMENTO DE RECURSOS HUMANOS
4	16	12	003	DEPARTAMENTO DE RECURSOS FINANCIEROS
4	16	12	004	DEPARTAMENTO DE RECURSOS MATERIALES
<b>4</b>	<b>17</b>			<b>CONSEJO ESTATAL DE POBLACION</b>
4	17	00		
4	17	00	001	CONSEJO ESTATAL DE POBLACION
<b>4</b>	<b>18</b>			<b>UNIVERSIDAD AUTONOMA DE CHIHUAHUA</b>
4	18	00		UNIVERSIDAD AUTONOMA DE CHIHUAHUA
4	18	00	001	UNIVERSIDAD AUTONOMA DE CHIHUAHUA
4	18	01		UNIVERSIDAD AUTONOMA DE CHIHUAHUA EXTENSION CD. CUAUHTEMOC
4	18	01	001	UNIVERSIDAD AUTONOMA DE CHIHUAHUA EXTENSION CD. CUAUHTEMOC
4	18	02		UNIVERSIDAD AUTONOMA DE CHIHUAHUA EXTENSION CD. CAMARGO
4	18	02	001	UNIVERSIDAD AUTONOMA DE CHIHUAHUA EXTENSION CD. CAMARGO
4	18	03		UNIVERSIDAD AUTONOMA DE CHIHUAHUA EXTENSION CD. DELICIAS
4	18	03	001	UNIVERSIDAD AUTONOMA DE CHIHUAHUA EXTENSION CD. DELICIAS
<b>4</b>	<b>19</b>			<b>UNIVERSIDAD AUTONOMA DE CD. JUAREZ</b>
4	19	00		
4	19	00	001	UNIVERSIDAD AUTONOMA DE CD. JUAREZ
<b>4</b>	<b>20</b>			<b>PROMOTORA PARA EL DESARROLLO ECONOMICO DE CHIHUAHUA</b>
4	20	00		
4	20	00	001	PROMOTORA PARA EL DESARROLLO ECONOMICO DE CHIHUAHUA
4	20	00	002	ORGANO INTERNO DE CONTROL
4	20	01		COORDINADOR GENERAL
4	20	01	001	OFICINA DEL C. COORDINADOR GENERAL
4	20	01	002	UNIDAD JURIDICA
4	20	01	003	UNIDAD DE ADMINISTRACION
4	20	01	004	UNIDAD DE ATENCION A USUARIOS
4	20	01	005	UNIDAD DE INGENIERIA, OPERACION Y MANTENIMIENTO
4	20	01	006	UNIDAD DE PROMOCION
<b>4</b>	<b>21</b>			<b>PENSIONES CIVILES DEL ESTADO DE CHIHUAHUA</b>
4	21	00		
4	21	00	001	PENSIONES CIVILES DEL ESTADO DE CHIHUAHUA
4	21	01		DIRECCION GENERAL
4	21	01	001	OFICINA DEL C. DIRECTOR GENERAL
4	21	01	002	ORGANO INTERNO DE CONTROL
4	21	02		COORDINACION DE PLANEACION Y EVALUACION DE PROYECTOS
4	21	02	001	OFICINA DEL C. COORDINADOR DE PLANEACION Y EVALUACION DE PROYECTOS
4	21	04		COORDINACION DE VINCULACION INSTITUCIONAL

## CATALOGO DE UNIDAD RESPONSABLE 2022

ORG	DEPCIA	SS/COORD DIREC	DEPTO/ OFNA	DESCRIPCION
4				<b>ORGANISMOS DESCENTRALIZADOS</b>
4	21			<b>PENSIONES CIVILES DEL ESTADO DE CHIHUAHUA</b>
4	21	04	001	OFICINA DEL C. COORDINADOR DE VINCULACION INSTITUCIONAL
4	21	05		COORDINACION JURIDICA
4	21	05	001	OFICINA DEL C. COORDINADOR JURIDICO
4	21	10		DIRECCION DE FINANZAS
4	21	10	001	OFICINA DEL C. DIRECTOR DE FINANZAS
4	21	10	002	DEPARTAMENTO DE EGRESOS
4	21	10	003	DEPARTAMENTO DE INGRESOS
4	21	10	004	DEPARTAMENTO DE TESORERIA
4	21	10	005	DEPARTAMENTO DE CONTABILIDAD
4	21	20		DIRECCION DE PRESTACIONES ECONOMICAS
4	21	20	001	OFICINA DEL C. DIRECTOR DE PRESTACIONES ECONOMICAS
4	21	20	002	DEPARTAMENTO DE AFILIACION Y VIGENCIA
4	21	20	003	DEPARTAMENTO DE PRESTAMOS
4	21	20	004	DEPARTAMENTO DE JUBILADOS Y PENSIONADOS
4	21	30		DIRECCION MEDICA
4	21	30	001	OFICINA DEL C. DIRECTOR MEDICO
4	21	30	002	DEPARTAMENTO DE PLANEACION Y SUPERVISION
4	21	30	004	DEPARTAMENTO DE MEDICINA DEL TRABAJO
4	21	30	005	DEPARTAMENTO DE SERVICIOS SUBROGADOS
4	21	30	010	DELEGACIONES
4	21	30	011	DELEGACION CHIHUAHUA
4	21	30	012	DELEGACION CUAUHEMOC
4	21	30	013	DELEGACION DELICIAS
4	21	30	014	DELEGACION JUAREZ
4	21	30	015	DELEGACION PARRAL
4	21	40		DIRECCION DE ADMINISTRACION
4	21	40	001	OFICINA DEL C. DIRECTOR DE ADMINISTRACION
4	21	40	002	DEPARTAMENTO DE RECURSOS MATERIALES Y SERVICIOS
4	21	40	003	DEPARTAMENTO DE RECURSOS HUMANOS
4	21	40	004	DEPARTAMENTO DE ORGANIZACION Y SISTEMAS
4	21	40	005	DEPARTAMENTO DE FARMACIA Y ALMACEN
4	22			<b>JUNTA CENTRAL DE AGUA Y SANEAMIENTO</b>
4	22	00		JUNTA CENTRAL DE AGUA Y SANEAMIENTO
4	22	00	001	JUNTA CENTRAL DE AGUA Y SANEAMIENTO
4	22	00	002	ORGANO INTERNO DE CONTROL
4	22	10		DIRECCION EJECUTIVA
4	22	10	001	OFICINA DEL C. DIRECTOR EJECUTIVO

## CATALOGO DE UNIDAD RESPONSABLE 2022

ORG	DEPCIA	SS/COORD DIREC	DEPTO/ OFNA	DESCRIPCION
4				<b>ORGANISMOS DESCENTRALIZADOS</b>
4	22			<b>JUNTA CENTRAL DE AGUA Y SANEAMIENTO</b>
4	22	11		<b>COORDINACION DE COSTOS Y LICITACIONES</b>
4	22	11	001	<b>OFICINA DEL C. COORDINADOR DE COSTOS Y LICITACIONES</b>
4	22	12		<b>DIRECCION JURIDICA</b>
4	22	12	001	<b>OFICINA DEL C. DIRECTOR JURIDICO</b>
4	22	13		<b>SECRETARIA TECNICA</b>
4	22	13	001	<b>OFICINA DEL C. SECRETARIO TECNICO</b>
4	22	20		<b>DIRECCION FINANCIERA</b>
4	22	20	001	<b>OFICINA DEL C. DIRECTOR FINANCIERO</b>
4	22	20	002	<b>DEPARTAMENTO DE CONTABILIDAD</b>
4	22	20	003	<b>DEPARTAMENTO DE RECURSOS HUMANOS</b>
4	22	20	004	<b>DEPARTAMENTO DE CONTABILIDAD DE PROGRAMAS</b>
4	22	20	005	<b>DEPARTAMENTO DE INFORMATICA</b>
4	22	20	006	<b>DEPARTAMENTO DE ADMINISTRATIVO</b>
4	22	20	007	<b>DEPARTAMENTO DE EVALUACION Y DESEMPEÑO</b>
4	22	30		<b>DIRECCION DE OPERACION REGIONAL</b>
4	22	30	001	<b>OFICINA DEL C. DIRECTOR DE OPERACION REGIONAL</b>
4	22	30	002	<b>DEPARTAMENTO DE ATENCION REGIONAL</b>
4	22	30	003	<b>DEPARTAMENTO DE APOYO A ORGANISMOS</b>
4	22	30	004	<b>DEPARTAMENTO DE CALIDAD DE AGUA</b>
4	22	40		<b>DIRECCION TECNICA</b>
4	22	40	001	<b>OFICINA C. DIRECTOR TECNICO</b>
4	22	41		<b>SUBDIRECCION DE ESTUDIOS Y PROYECTOS</b>
4	22	41	001	<b>OFICINA C. SUBDIRECTOR DE ESTUDIOS Y PROYECTOS</b>
4	22	41	002	<b>DEPARTAMENTO DE PLANEACION Y EVALUACION</b>
4	22	41	003	<b>DEPARTAMENTO DE SANEAMIENTO</b>
4	22	41	004	<b>DEPARTAMENTO DE FUENTES DE ABASTECIMIENTO</b>
4	22	41	005	<b>DEPARTAMENTO DE GEOLOGIA Y GEOHIDROLOGIA</b>
4	22	41	006	<b>DEPARTAMENTO DE AGUA POTABLE Y ALCANTARILLADO</b>
4	22	42		<b>SUBDIRECCION DE CONSTRUCCION</b>
4	22	42	001	<b>OFICINA DEL C. SUBDIRECTOR DE CONSTRUCCION</b>
4	23			<b>COMITE DE PLANEACION PARA EL DESARROLLO DEL ESTADO DE CHIHUAHUA (COPLADE)</b>
4	23	00		
4	23	00	001	<b>COMITE DE PLANEACION PARA EL DESARROLLO DEL ESTADO DE CHIHUAHUA (COPLADE)</b>
4	24			<b>ESCUELA NORMAL SUPERIOR PROFR. JOSE E. MEDRANO R.</b>
4	24	00		
4	24	00	001	<b>ESCUELA NORMAL SUPERIOR PROFR. JOSE E. MEDRANO R.</b>
4	25			<b>INSTITUTO CHIHUAHUENSE DEL DEPORTE Y CULTURA FISICA</b>
4	25	00		

## CATALOGO DE UNIDAD RESPONSABLE 2022

ORG	DEPCIA	SS/COORD DIREC	DEPTO/ OFNA	D E S C R I P C I O N
<b>4</b>				<b>ORGANISMOS DESCENTRALIZADOS</b>
<b>4</b>	<b>25</b>			<b>INSTITUTO CHIHUAHUENSE DEL DEPORTE Y CULTURA FISICA</b>
4	25	00	001	INSTITUTO CHIHUAHUENSE DEL DEPORTE Y CULTURA FISICA
<b>4</b>	<b>26</b>			<b>INSTITUTO CHIHUAHUENSE DE LA JUVENTUD</b>
4	26	00		
4	26	00	001	INSTITUTO CHIHUAHUENSE DE LA JUVENTUD
4	26	00	002	ORGANO INTERNO DE CONTROL
4	26	10		DIRECCION GENERAL
4	26	10	001	OFICINA DEL C. DIRECTOR GENERAL
4	26	11		SUBDIRECCION OPERATIVA
4	26	11	001	SUBDIRECCION OPERATIVA
4	26	11	002	DEPARTAMENTO DE ATENCION A LA JUVENTUD
4	26	11	003	DEPARTAMENTO DE VINCULACION INTEINSTITUCIONAL
4	26	11	004	DEPARTAMENTO DE ATENCION A LA JUVENTUD ZONA NORTE
4	26	11	005	DEPARTAMENTO DE TRANSVERSALIZACION DE LA PERSPECTIVA DE JUVENTUDES
4	26	12		SUBDIRECCION ADMINISTRATIVA
4	26	12	001	SUBDIRECCION ADMINISTRATIVA
4	26	12	002	DEPARTAMENTO DE PLANEACION Y EVALUACION
<b>4</b>	<b>27</b>			<b>JUNTA DE ASISTENCIA SOCIAL PRIVADA DEL ESTADO DE CHIHUAHUA</b>
4	27	00		
4	27	00	001	JUNTA DE ASISTENCIA SOCIAL PRIVADA DEL ESTADO DE CHIHUAHUA
4	27	00	002	ORGANO INTERNO DE CONTROL
4	27	01		DIRECCION GENERAL
4	27	01	001	OFICINA DEL C. DIRECTOR GENERAL
4	27	01	002	UNIDAD JURIDICA
4	27	01	003	UNIDAD DE ADMINISTRACION
4	27	01	004	UNIDAD DE VINCULACION
4	27	01	005	UNIDAD DE FOMENTO
4	27	01	006	UNIDAD DE DESARROLLO Y COMUNICACION
<b>4</b>	<b>28</b>			<b>EL COLEGIO DE CHIHUAHUA</b>
4	28	00		
4	28	00	001	EL COLEGIO DE CHIHUAHUA
4	28	00	002	ORGANO INTERNO DE CONTROL
4	28	10		DIRECCION GENERAL
4	28	10	001	OFICINA DEL C. DIRECTOR GENERAL
4	28	11		SECRETARIA GENERAL
4	28	11	001	SECRETARIA GENERAL
4	28	11	002	COORDINACION ADMINISTRATIVA

## CATALOGO DE UNIDAD RESPONSABLE 2022

ORG	DEPCIA	SS/COORD DIREC	DEPTO/ OFNA	DESCRIPCION
4				<b>ORGANISMOS DESCENTRALIZADOS</b>
4	<b>28</b>			<b>EL COLEGIO DE CHIHUAHUA</b>
4	28	11	003	COORDINACION ACADEMICA
4	<b>29</b>			<b>INSTITUTO DE INNOVACION Y COMPETITIVIDAD</b>
4	29	00		
4	29	00	001	INSTITUTO DE INNOVACION Y COMPETITIVIDAD
4	29	10		DIRECCION GENERAL
4	29	10	001	OFICINA DEL C. DIRECTOR GENERAL
4	29	10	002	DEPARTAMENTO DE ADMINISTRACION Y PLANEACION ESTRATEGICA
4	29	10	003	DEPARTAMENTO DE VINCULACION
4	29	10	004	DEPARTAMENTO DE INVESTIGACION Y DESARROLLO
4	<b>30</b>			<b>INSTITUTO CHIHUAHUENSE DE INFRAESTRUCTURA FISICA EDUCATIVA</b>
4	30	00		
4	30	00	001	INSTITUTO CHIHUAHUENSE DE INFRAESTRUCTURA FISICA EDUCATIVA
4	30	00	002	ORGANO INTERNO DE CONTROL
4	30	10		DIRECCION GENERAL
4	30	10	001	OFICINA DEL C. DIRECTOR GENERAL
4	30	10	002	SECRETARIA TECNICA
4	30	20		COORDINACION DE OPERACIONES
4	30	20	001	COORDINACION DE OPERACIONES
4	30	20	002	DELEGACION INFE NORTE
4	30	20	003	DEPARTAMENTO DE ADMINISTRACION DE OBRA Y FINIQUITO Y AUDITORIA
4	30	20	004	DEPARTAMENTO DE VINCULACION
4	30	21		DIRECCION DE PLANEACION
4	30	21	001	OFICINA DEL C. DIRECTOR DE PLANEACION
4	30	21	002	DEPARTAMENTO DE PROYECTOS
4	30	21	003	DEPARTAMENTO DE PLANEACION
4	30	22		DIRECCION DE CONSTRUCCION
4	30	22	001	OFICINA DEL C. DIRECTOR DE CONSTRUCCION
4	30	22	002	DEPARTAMENTO DE CONTROL DE OBRA
4	30	22	003	DEPARTAMENTO DE ESTIMACIONES
4	30	30		DIRECCION JURIDICA
4	30	30	001	OFICINA DEL C. DIRECTOR JURIDICO
4	30	30	002	DEPARTAMENTO JURIDICO
4	30	30	003	DEPARTAMENTO DE LICITACIONES
4	30	40		DIRECCION DE ADMINISTRACION Y FINANZAS
4	30	40	001	OFICINA DEL C. DIRECTOR DE ADMINISTRACION Y FINANZAS
4	30	40	002	DEPARTAMENTO ADMINISTRATIVO
4	30	40	003	DEPARTAMENTO DE ALMACEN Y RECURSOS MATERIALES

## CATALOGO DE UNIDAD RESPONSABLE 2022

ORG	DEPCIA	SS/COORD DIREC	DEPTO/ OFNA	DESCRIPCION
4				ORGANISMOS DESCENTRALIZADOS
4	31			UNIVERSIDAD POLITECNICA DE CHIHUAHUA
4	31	00		
4	31	00	001	UNIVERSIDAD POLITECNICA DE CHIHUAHUA
4	31	00	002	ORGANO INTERNO DE CONTROL
4	31	10		RECTORIA
4	31	10	001	OFICINA DEL C. RECTOR
4	31	11		SECRETARIA ACADEMICA
4	31	11	001	OFICINA DEL C. SECRETARIO ACADEMICO
4	31	11	002	DEPARTAMENTO DE DESARROLLO ACADEMICO
4	31	11	003	DEPARTAMENTO DE SERVICIOS ESCOLARES
4	31	12		DIRECCION DE PROGRAMA ACADEMICO 1
4	31	12	001	OFICINA DEL C. DIRECTOR DE PROGRAMA ACADEMICO 1
4	31	13		DIRECCION DE PROGRAMA ACADEMICO 2
4	31	13	001	OFICINA DEL C. DIRECTOR DE PROGRAMA ACADEMICO 2
4	31	14		SECRETARIA ADMINISTRATIVA
4	31	14	001	OFICINA DEL C. SECRETARIO ADMINISTRATIVO
4	31	14	002	DEPARTAMENTO DE RECURSOS FINANCIEROS
4	31	14	003	DEPARTAMENTO DE RECURSOS HUMANOS
4	31	15		DIRECCION DE DIVISION DE VINCULACION
4	31	15	001	OFICINA DEL C. DIRECTOR DE DIVISION DE VINCULACION
4	31	15	002	DEPARTAMENTO DE EXTENSION UNIVERSITARIA
4	31	16		DIRECCION DE DIVISION DE PLANEACION Y EVALUACION
4	31	16	001	OFICINA DEL C. DIRECTOR DE DIVISION DE PLANEACION Y EVALUACION
4	31	16	002	DEPARTAMENTO DE SISTEMAS
4	31	16	003	DEPARTAMENTO DE INFRAESTRUCTURA Y MANTENIMIENTO
4	32			UNIVERSIDAD TECNOLOGICA DE LA TARAHUMARA
4	32	00		
4	32	00	001	UNIVERSIDAD TECNOLOGICA DE LA TARAHUMARA
4	32	00	002	ORGANO INTERNO DE CONTROL
4	32	10		RECTORIA
4	32	10	001	OFICINA DEL C. RECTOR
4	32	10	002	DEPARTAMENTO DE VINCULACION
4	32	11		DIRECCION ACADEMICA
4	32	11	001	OFICINA DEL C. DIRECTOR ACADEMICO
4	32	11	002	DEPARTAMENTO DE MANEJO FORESTAL SUSTENTABLE
4	32	11	003	DEPARTAMENTO DE TURISMO
4	32	11	004	DEPARTAMENTO DE TECNOLOGIA AMBIENTAL
4	32	11	005	DEPARTAMENTO DE AGRICULTURA SUSTENTABLE Y PROTEGIDA
4	32	11	006	DEPARTAMENTO DE SERVICIOS ESCOLARES

## CATALOGO DE UNIDAD RESPONSABLE 2022

ORG	DEPCIA	SS/COORD DIREC	DEPTO/ OFNA	DESCRIPCION
<b>4</b>				<b>ORGANISMOS DESCENTRALIZADOS</b>
<b>4</b>	<b>32</b>			<b>UNIVERSIDAD TECNOLOGICA DE LA TARAHUMARA</b>
4	32	12		SUBDIRECCION DE PLANEACION Y EVALUACION
4	32	12	001	OFICINA DEL C. SUBDIRECTOR DE PLANEACION Y EVALUACION
4	32	12	002	DEPARTAMENTO DE GESTION DE CALIDAD
4	32	13		DIRECCION ADMINISTRATIVA
4	32	13	001	OFICINA DEL C. DIRECTOR ADMINISTRATIVO
4	32	13	002	DEPARTAMENTO DE CONTABILIDAD
4	32	13	003	DEPARTAMENTO DE RECURSOS HUMANOS
<b>4</b>	<b>33</b>			<b>UNIVERSIDAD TECNOLOGICA DE PARRAL</b>
4	33	00		UNIVERSIDAD TECNOLOGICA DE PARRAL
4	33	00	001	UNIVERSIDAD TECNOLOGICA DE PARRAL
4	33	00	002	ORGANO INTERNO DE CONTROL
4	33	10		RECTORIA
4	33	10	001	OFICINA DEL C. RECTOR
4	33	11		DIRECCION ACADEMICA
4	33	11	001	OFICINA DEL C. DIRECTOR ACADEMICO
4	33	11	002	SUBDIRECCION DE INVESTIGACION, INNOVACION Y DESARROLLO ACADEMICO
4	33	11	003	SUBDIRECCION ACADEMICA
4	33	11	004	DEPARTAMENTO DE SISTEMAS PRODUCTIVOS
4	33	11	005	DEPARTAMENTO DE TECNOLOGIAS DE LA INFORMACION
4	33	12		DIRECCION DE VINCULACION
4	33	12	001	OFICINA DEL C. DIRECTOR DE VINCULACION
4	33	13		DIRECCION DE PLANEACION
4	33	13	001	OFICINA DEL C. DIRECTOR DE PLANEACION
4	33	13	002	SUBDIRECCION DE PLANEACION
4	33	14		DIRECCION ADMINISTRATIVA
4	33	14	001	OFICINA DEL C. DIRECTOR ADMINISTRATIVO
4	33	14	002	SUBDIRECCION ADMINISTRATIVA
4	33	14	003	DEPARTAMENTO DE MANTENIMIENTO Y SERVICIOS GENERALES
<b>4</b>	<b>34</b>			<b>UNIVERSIDAD PEDAGOGICA NACIONAL DEL ESTADO DE CHIHUAHUA</b>
4	34	00		UNIVERSIDAD PEDAGOGICA NACIONAL DEL ESTADO DE CHIHUAHUA
4	34	00	001	UNIVERSIDAD PEDAGOGICA NACIONAL DEL ESTADO DE CHIHUAHUA
4	34	00	002	ORGANO INTERNO DE CONTROL
4	34	10		RECTORIA
4	34	10	001	OFICINA DEL C. RECTOR
4	34	11		SECRETARIA ACADEMICA
4	34	11	001	OFICINA DEL C. SECRETARIO ACADEMICO
4	34	12		SECRETARIA ADMINISTRATIVA
4	34	12	001	OFICINA DEL C. SECRETARIO ADMINISTRATIVO

## CATALOGO DE UNIDAD RESPONSABLE 2022

ORG	DEPCIA	SS/COORD DIREC	DEPTO/ OFNA	DESCRIPCION
<b>4</b>				<b>ORGANISMOS DESCENTRALIZADOS</b>
<b>4</b>	<b>34</b>			<b>UNIVERSIDAD PEDAGOGICA NACIONAL DEL ESTADO DE CHIHUAHUA</b>
4	34	13		CAMPUS CAMARGO
4	34	13	001	CAMPUS CAMARGO
4	34	14		CAMPUS CHIHUAHUA
4	34	14	001	CAMPUS CHIHUAHUA
4	34	15		CAMPUS CREEL
4	34	15	001	CAMPUS CREEL
4	34	16		CAMPUS CUAUHEMOC
4	34	16	001	CAMPUS CUAUHEMOC
4	34	17		CAMPUS DELICIAS
4	34	17	001	CAMPUS DELICIAS
4	34	18		CAMPUS GUACHOCHI
4	34	18	001	CAMPUS GUACHOCHI
4	34	19		CAMPUS GUADALUPE Y CALVO
4	34	19	001	CAMPUS GUADALUPE Y CALVO
4	34	20		CAMPUS JUAREZ
4	34	20	001	CAMPUS JUAREZ
4	34	21		CAMPUS MADERA
4	34	21	001	CAMPUS MADERA
4	34	22		CAMPUS NUEVO CASAS GRANDES
4	34	22	001	CAMPUS NUEVO CASAS GRANDES
4	34	23		CAMPUS PARRAL
4	34	23	001	CAMPUS PARRAL
4	34	24		CENTRO DE ESTUDIOS Y EDUCACION VIRTUAL
4	34	24	001	CENTRO DE ESTUDIOS Y EDUCACION VIRTUAL
<b>4</b>	<b>35</b>			<b>UNIVERSIDAD TECNOLOGICA DE LA BABICORA</b>
4	35	00		
4	35	00	001	UNIVERSIDAD TECNOLOGICA DE LA BABICORA
<b>4</b>	<b>36</b>			<b>COMISION ESTATAL DE VIVIENDA, SUELO E INFRAESTRUCTURA DE CHIHUAHUA</b>
4	36	00		
4	36	00	001	COMISION ESTATAL DE VIVIENDA, SUELO E INFRAESTRUCTURA DE CHIHUAHUA
<b>4</b>	<b>37</b>			<b>UNIVERSIDAD TECNOLOGICA DE PAQUIME</b>
4	37	00		
4	37	00	001	UNIVERSIDAD TECNOLOGICA DE PAQUIME
4	37	00	002	ORGANO INTERNO DE CONTROL
4	37	10		RECTORIA
4	37	10	001	OFICINA DEL C. DIRECTOR RECTOR
4	37	11		DIRECCION DE PLANEACION Y EVALUACION
4	37	11	001	OFICINA DEL C. DIRECTOR DE PLANEACION Y EVALUACION
4	37	11	002	DEPARTAMENTO DE DESARROLLO DE NEGOCIOS



## CATALOGO DE UNIDAD RESPONSABLE 2022

ORG	DEPCIA	SS/COORD DIREC	DEPTO/ OFNA	DESCRIPCION
<b>4</b>				<b>ORGANISMOS DESCENTRALIZADOS</b>
<b>4</b>	<b>37</b>			<b>UNIVERSIDAD TECNOLOGICA DE PAQUIME</b>
4	37	11	003	DEPARTAMENTO DE AGRICULTURA SUSTENTABLE Y PROTEGIDA
4	37	12		DIRECCION DE VINCULACION
4	37	12	001	OFICINA DEL C. DIRECTOR DE VINCULACION
4	37	12	002	DEPARTAMENTO DE TECNOLOGIAS DE LA INFORMACION Y COMUNICACIÓN
4	37	12	003	DEPARTAMENTO DE SERVICIOS ESCOLARES
4	37	13		DIRECCION DE ADMINISTRACION Y FINANZAS
4	37	13	001	OFICINA DEL C. DIRECTOR DE ADMINISTRACION Y FINANZAS
4	37	13	002	DEPARTAMENTO DE RECURSOS HUMANOS
4	37	13	003	DEPARTAMENTO DE RECURSOS FINANCIEROS
<b>4</b>	<b>38</b>			<b>UNIVERSIDAD TECNOLOGICA DE CAMARGO</b>
4	38	00		UNIVERSIDAD TECNOLOGICA DE CAMARGO
4	38	00	001	UNIVERSIDAD TECNOLOGICA DE CAMARGO
4	38	00	002	ORGANO INTERNO DE CONTROL
4	38	10		RECTORIA
4	38	10	001	OFICINA DEL C. RECTOR
4	38	10	002	DEPARTAMENTO DE VINCULACION
4	38	11		DIRECCION ACADEMICA
4	38	11	001	OFICINA DEL C. DIRECTOR ACADEMICO
4	38	11	010	SUBDIRECCION ACADEMICA UNIDAD CAMARGO
4	38	11	011	DEPARTAMENTO DE SERVICIOS ESTUDIANTILES
4	38	11	012	DEPARTAMENTO DE SERVICIOS ESCOLARES
4	38	11	013	DEPARTAMENTO DE DESARROLLO DE NEGOCIOS Y TURISMO
4	38	11	014	DEPARTAMENTO DE MECATRONICA
4	38	11	015	DEPARTAMENTO DE UNIDAD ACADEMICA JIMENEZ
4	38	12		DIRECCION DE ADMINITRACION Y FINANZAS
4	38	12	001	OFICINA DEL C. DIRECTOR DE ADMINISTRACION Y FINANZAS
4	38	12	010	SUBDIRECCION UNIDAD MEOQUI
4	38	12	011	DEPARTAMENTO DE UNIDAD MEOQUI
4	38	12	012	DEPARTAMENTO DE CONTABILIDAD Y FINANZAS
4	38	12	013	DEPARTAMENTO DE PLANEACION Y EVALUACION
4	38	12	014	DEPARTAMENTO DE RECURSOS HUMANOS
4	38	12	015	DEPARTAMENTO DE SISTEMAS
<b>4</b>	<b>39</b>			<b>UNIVERSIDAD TECNOLOGICA DE CHIHUAHUA SUR</b>
4	39	00		UNIVERSIDAD TECNOLOGICA DE CHIHUAHUA SUR
4	39	00	001	UNIVERSIDAD TECNOLOGICA DE CHIHUAHUA SUR
4	39	00	002	ORGANO INTERNO DE CONTROL
4	39	10		RECTORIA

## CATALOGO DE UNIDAD RESPONSABLE 2022

ORG	DEPCIA	SS/COORD DIREC	DEPTO/ OFNA	DESCRIPCION
<b>4</b>				<b>ORGANISMOS DESCENTRALIZADOS</b>
<b>4</b>	<b>39</b>			<b>UNIVERSIDAD TECNOLOGICA DE CHIHUAHUA SUR</b>
4	39	10	001	RECTORIA
4	39	11		DIRECCION ACADEMICA
4	39	11	001	OFICINA DEL C. DIRECTOR ACADEMICO
4	39	11	002	DEPARTAMENTO DE LOGISTICA
4	39	11	003	DEPARTAMENTO DE SERVICIOS ESCOLARES
4	39	11	004	DEPARTAMENTO DE GASTRONOMIA
4	39	11	005	DEPARTAMENTO DE NANOTECNOLOGIA Y MECATRONICA
4	39	12		DIRECCION DE ADMINISTRACION Y FINANZAS
4	39	12	001	OFICINA DEL C. DIRECTOR DE ADMINISTRACION Y FINANZAS
4	39	12	002	DEPARTAMENTO DE RECURSOS HUMANOS
4	39	12	003	DEPARTAMENTO DE FINANZAS
4	39	13		SUBDIRECCION DE VINCULACION
4	39	13	001	SUBDIRECCION DE VINCULACION
4	39	14		SUBDIRECCION DE PLANEACION
4	39	14	001	SUBDIRECCION DE PLANEACION
<b>4</b>	<b>40</b>			<b>SUBSISTEMA DE PREPARATORIA ABIERTA Y TELEBACHILLERATO DEL ESTADO DE CHIHUAHUA</b>
4	40	00		
4	40	00	001	SUBSISTEMA DE PREPARATORIA ABIERTA Y TELEBACHILLERATO DEL ESTADO DE CHIHUAHUA
4	40	00	002	ORGANO INTERNO DE CONTROL
4	40	10		DIRECCION GENERAL
4	40	10	001	OFICINA DEL C. DIRECTOR GENERAL
4	40	10	002	ABOGADO GENERAL
4	40	11		DIRECCION ADMINISTRATIVA
4	40	11	001	OFICINA DEL C. DIRECTOR ADMINISTRATIVO
4	40	11	002	DEPARTAMENTO DE RECURSOS MATERIALES
4	40	11	003	DEPARTAMENTOD E TECNOLOGIAS DE INFORMACION
4	40	11	004	DEPARTAMENTO DE RECURSOS FINANCIEROS
4	40	11	005	DEPARTAMENTO DE RECURSOS HUMANOS
4	40	12		DIRECCION ACADEMICA
4	40	12	001	OFICINA DEL C. DIRECTOR ACADEMICO
4	40	12	002	PREPARATORIA ABIERTA
4	40	12	003	TELEBACHILLERATO
<b>4</b>	<b>41</b>			<b>UNIVERSIDAD TECNOLOGICA PASO DEL NORTE</b>
4	41	00		
4	41	00	001	UNIVERSIDAD TECNOLOGICA PASO DEL NORTE
4	41	00	002	ORGANO INTERNO DE CONTROL
4	41	10		RECTORIA

## CATALOGO DE UNIDAD RESPONSABLE 2022

ORG	DEPCIA	SS/COORD DIREC	DEPTO/ OFNA	DESCRIPCION
<b>4</b>				<b>ORGANISMOS DESCENTRALIZADOS</b>
<b>4</b>	<b>41</b>			<b>UNIVERSIDAD TECNOLOGICA PASO DEL NORTE</b>
4	41	10	001	OFICINA DEL C. RECTOR
4	41	10	002	DEPARTAMENTO DE SERVICIOS ESCOLARES
4	41	11		DIRECCION ACADEMICA I
4	41	11	002	DIRECCION ACADEMICA I
4	41	12		DIRECCION ACADEMICA II
4	41	12	001	DIRECCION ACADEMICA II
4	41	13		DIRECCION DE VINCULACION
4	41	13	001	DIRECCION DE VINCULACION
4	41	13	002	DEPARTAMENTO DE VINCULACION
4	41	14		DIRECCION DE PLANEACION Y EVALUACION
4	41	14	001	DIRECCION DE PLANEACION Y EVALUACION
4	41	14	002	DEPARTAMENTO DE INFRAESTRUCTURA INFORMATICA
4	41	15		DIRECCION DE EXTENSION UNIVERSITARIA
4	41	15	001	DIRECCION DE EXTENSION UNIVERSITARIA
4	41	16		DIRECCION DE ADMINISTRACION Y FINANZAS
4	41	16	001	DIRECCION DE ADMINISTRACION Y FINANZAS
4	41	16	002	DEPARTAMENTO DE CONTABILIDAD
4	41	16	003	DEPARTAMENTO DE RECURSOS HUMANOS
<b>4</b>	<b>42</b>			<b>JUNTAS MUNICIPALES DE AGUAS Y SANEAMIENTO</b>
4	42	00		
4	42	00	001	JUNTAS MUNICIPALES DE AGUAS Y SANEAMIENTO
<b>4</b>	<b>44</b>			<b>INSTITUTO PARA LA CULTURA DEL MUNICIPIO DE JUAREZ</b>
4	44	00		
4	44	00	001	INSTITUTO PARA LA CULTURA DEL MUNICIPIO DE JUAREZ
<b>4</b>	<b>45</b>			<b>SECRETARIA EJECUTIVA DEL SISTEMA ESTATAL ANTICORRUPCION</b>
4	45	00		
4	45	00	001	OFICINA DEL C. SECRETARIO EJECUTIVO ESTATAL
4	45	00	002	ADMINISTRATIVO
4	45	00	003	ORGANO INTERNO DE CONTROL
4	45	01		COORDINACION DE VINCULACION INTERINSTITUCIONAL Y CON LA SOCIEDAD CIVIL
4	45	01	001	OFICINA DEL C. COORDINADOR DE VINCULACION INTERINSTITUCIONAL Y CON LA SOCIEDAD CIVIL
4	45	02		COORDINACION DE RIESGOS Y POLITICA PUBLICA
4	45	02	001	OFICINA DEL C. COORDINADOR DE RIESGOS Y POLITICA PUBLICA
4	45	03		COORDINACION DE ASUNTOS JURIDICOS
4	45	03	001	OFICINA DEL C. COORDINADOR DE ASUNTOS JURIDICOS
4	45	04		COORDINACION DE SERVICIOS TECNOLOGICOS Y PLATAFORMA DIGITAL ESTATAL
4	45	04	001	OFICINA DEL C. COORDINADOR DE SERVICIOS TECNOLOGICOS Y PLATAFORMA DIGITAL ESTATAL
<b>4</b>	<b>47</b>			<b>CENTRO DE CONCILIACION LABORAL DEL ESTADO DE CHIHUAHUA</b>

## CATALOGO DE UNIDAD RESPONSABLE 2022

ORG	DEPCIA	SS/COORD DIREC	DEPTO/ OFNA	DESCRIPCION
4				ORGANISMOS DESCENTRALIZADOS
4	47			CENTRO DE CONCILIACION LABORAL DEL ESTADO DE CHIHUAHUA
4	47	00		
4	47	00	001	CENTRO DE CONCILIACION LABORAL DEL ESTADO DE CHIHUAHUA
4	47	00	002	ORGANO INTERNO DE CONTROL
4	47	10		DIRECCION GENERAL
4	47	10	001	OFICINA DEL C. DIRECTOR GENERAL
5				FIDEICOMISOS ESTATALES
5	01			FIDEAPECH
5	01	00		
5	01	00	001	FIDEAPECH
5	02			FIDEICOMISO PROGRAMA ESCUELAS DE CALIDAD
5	02	00		
5	02	00	001	FIDEICOMISO PROGRAMA ESCUELAS DE CALIDAD
5	03			FIDEICOMISO PROGRAMA DE BECAS NACIONALES PARA LA EDUCACION SUPERIOR MANUTENCION
5	03	00		
5	03	00	001	FIDEICOMISO PROGRAMA DE BECAS NACIONALES PARA LA EDUCACION SUPERIOR MANUTENCION
5	04			PROGRAMA ESPECIAL DEL FINANCIAMIENTO A LA VIVIENDA DEL MAGISTERIO
5	04	00		
5	04	00	001	PROGRAMA ESPECIAL DEL FINANCIAMIENTO A LA VIVIENDA DEL MAGISTERIO
5	05			CASA CHIHUAHUA CENTRO DE PATRIMONIO CULTURAL
5	05	00		
5	05	00	001	CASA CHIHUAHUA CENTRO DE PATRIMONIO CULTURAL
5	06			FIDEICOMISO DE TECNOLOGIAS EDUCATIVAS Y DE INFORMACION
5	06	00		
5	06	00	001	FIDEICOMISO DE TECNOLOGIAS EDUCATIVAS Y DE INFORMACION
5	07			FONDO DE RETIRO DE LOS TRABAJADORES INCORPORADOS A LA SECCION 42 DEL SNTE
5	07	00		
5	07	00	001	FONDO DE RETIRO DE LOS TRABAJADORES INCORPORADOS A LA SECCION 42 DEL SNTE
5	08			FIDEICOMISO POLICIA AMIGO
5	08	00		
5	08	00	001	FIDEICOMISO POLICIA AMIGO
5	09			FIDEICOMISO TRANSITO AMIGO
5	09	00		
5	09	00	001	FIDEICOMISO TRANSITO AMIGO
5	10			FIDEICOMISO DE PROMOCION Y FOMENTO DE LAS ACTIVIDADES TURISTICAS
5	10	00		
5	10	00	001	FIDEICOMISO DE PROMOCION Y FOMENTO DE LAS ACTIVIDADES TURISTICAS
5	11			FIDEICOMISO EXPO-CHIHUAHUA
5	11	00		

## CATALOGO DE UNIDAD RESPONSABLE 2022

ORG	DEPCIA	SS/COORD DIREC	DEPTO/ OFNA	DESCRIPCION
5				<b>FIDEICOMISOS ESTATALES</b>
5	11			<b>FIDEICOMISO EXPO-CHIHUAHUA</b>
5	11	00	001	<b>FIDEICOMISO EXPO-CHIHUAHUA</b>
5	12			<b>FONDO DE APOYO A LA DELEGACION DE LA CRUZ ROJA</b>
5	12	00		
5	12	00	001	<b>FONDO DE APOYO A LA DELEGACION DE LA CRUZ ROJA</b>
5	13			<b>FIDEICOMISO SOCIAL DEL EMPRESARIADO CHIHUAHUENSE</b>
5	13	00		
5	13	00	001	<b>FIDEICOMISO SOCIAL DEL EMPRESARIADO CHIHUAHUENSE</b>
5	14			<b>FIDEICOMISO BARRANCAS DEL COBRE</b>
5	14	00		
5	14	00	001	<b>FIDEICOMISO BARRANCAS DEL COBRE</b>
5	15			<b>FONDO DE APOYO A DEUDORES DE LA BANCA FIDEBAN</b>
5	15	00		
5	15	00	001	<b>FONDO DE APOYO A DEUDORES DE LA BANCA FIDEBAN</b>
5	16			<b>FONDO DE FOMENTO AGROPECUARIO DEL ESTADO (FOFAE)</b>
5	16	00		
5	16	00	001	<b>FONDO DE FOMENTO AGROPECUARIO DEL ESTADO (FOFAE)</b>
5	17			<b>FONDO MIXTO CONACYT - GOBIERNO DEL ESTADO DE CHIHUAHUA</b>
5	17	00		
5	17	00	001	<b>FONDO MIXTO CONACYT - GOBIERNO DEL ESTADO DE CHIHUAHUA</b>
5	18			<b>PROGRAMA PARA EL SISTEMA DE ENSEÑANZA VIVENCIAL E INDAGATORIA DE LA CIENCIA</b>
5	18	00		
5	18	00	001	<b>PROGRAMA PARA EL SISTEMA DE ENSEÑANZA VIVENCIAL E INDAGATORIA DE LA CIENCIA</b>
5	19			<b>FIDEICOMISO DE CERTIFICADOS BURSATILES</b>
5	19	00		
5	19	00	001	<b>FIDEICOMISO DE CERTIFICADOS BURSATILES</b>
5	20			<b>FIDEICOMISO DEL PROGRAMA DE CARRETERAS FEDERALES Y ESTATALES</b>
5	20	00		
5	20	00	001	<b>FIDEICOMISO DEL PROGRAMA DE CARRETERAS FEDERALES Y ESTATALES</b>
5	21			<b>FIDEICOMISO IRREVOCABLE DE ADMINISTRACION Y GARANTIA DE PAGO</b>
5	21	00		
5	21	00	001	<b>FIDEICOMISO IRREVOCABLE DE ADMINISTRACION Y GARANTIA DE PAGO</b>
5	22			<b>FONDO DE DESASTRES NATURALES CHIHUAHUA (FONDEN)</b>
5	22	00		
5	22	00	001	<b>FONDO DE DESASTRES NATURALES CHIHUAHUA (FONDEN)</b>
5	23			<b>FIDEICOMISO PARA LA FORMACION Y PRODUCCION MUSICAL DE CD. JUAREZ</b>
5	23	00		
5	23	00	001	<b>FIDEICOMISO PARA LA FORMACION Y PRODUCCION MUSICAL DE CD. JUAREZ</b>
5	24			<b>FIDEICOMISO PARA EL DESARROLLO FORESTAL SUSTENTABLE EN EL ESTADO (FIDEFOSE)</b>

## CATALOGO DE UNIDAD RESPONSABLE 2022

ORG	DEPCIA	SS/COORD DIREC	DEPTO/ OFNA	D E S C R I P C I O N
5				<b>FIDEICOMISOS ESTATALES</b>
5	24			<b>FIDEICOMISO PARA EL DESARROLLO FORESTAL SUSTENTABLE EN EL ESTADO (FIDEFOSE)</b>
5	24	00		
5	24	00	001	<b>FIDEICOMISO PARA EL DESARROLLO FORESTAL SUSTENTABLE EN EL ESTADO (FIDEFOSE)</b>
5	25			<b>FONDO DE PREVISION SOCIAL PARA LOS TRABAJADORES INCORPORADOS A LA SECCION 42 DEL SNTE</b>
5	25	00		
5	25	00	001	<b>FONDO DE PREVISION SOCIAL PARA LOS TRABAJADORES INCORPORADOS A LA SECCION 42 DEL SNTE</b>
5	26			<b>FONDO METROPOLITANO DE JUAREZ</b>
5	26	00		
5	26	00	001	<b>FONDO METROPOLITANO DE JUAREZ</b>
5	27			<b>FONDO METROPOLITANO DE CHIHUAHUA</b>
5	27	00		
5	27	00	001	<b>FONDO METROPOLITANO DE CHIHUAHUA</b>
5	28			<b>FONDO DE ATENCION A NIÑOS Y NIÑAS HIJOS DE LAS VICTIMAS DE LA LUCHA CONTRA EL CRIMEN</b>
5	28	00		
5	28	00	001	<b>FONDO DE ATENCION A NIÑOS Y NIÑAS HIJOS DE LAS VICTIMAS DE LA LUCHA CONTRA EL CRIMEN</b>
5	29			<b>FIDEVIVE PARA LA VITALIZACION DEL TRANSPORTE DE CHIHUAHUA</b>
5	29	00		
5	29	00	001	<b>FIDEVIVE PARA LA VITALIZACION DEL TRANSPORTE DE CHIHUAHUA</b>
5	30			<b>FIDEICOMISO DE CERTIFICADOS BURSATILES ISN</b>
5	30	00		
5	30	00	001	<b>FIDEICOMISO DE CERTIFICADOS BURSATILES ISN</b>
5	31			<b>FIDEICOMISO PARA LA COMPETITIVIDAD Y SEGURIDAD CIUDADANA</b>
5	31	00		
5	31	00	001	<b>FIDEICOMISO PARA LA COMPETITIVIDAD Y SEGURIDAD CIUDADANA</b>
5	32			<b>FIDEICOMISO MAESTRO IRREVOCABLE DE ADMINISTRACION Y FUENTE DE PAGO</b>
5	32	00		
5	32	00	001	<b>FIDEICOMISO MAESTRO IRREVOCABLE DE ADMINISTRACION Y FUENTE DE PAGO</b>
5	33			<b>FIDEICOMISO PARA LA REHABILITACION DEL CENTRO HISTORICO DE LA CIUDAD DE CHIHUAHUA</b>
5	33	00		
5	33	00	001	<b>FIDEICOMISO PARA LA REHABILITACION DEL CENTRO HISTORICO DE LA CIUDAD DE CHIHUAHUA</b>
5	34			<b>FIDEICOMISO PARA LA IMPLEMENTACION DEL SISTEMA DE JUSTICIA PENAL FEDERAL EN EL ESTADO DE CHIHUAHUA</b>
5	34	00		
5	34	00	001	<b>FIDEICOMISO PARA LA IMPLEMENTACION DEL SISTEMA DE JUSTICIA PENAL FEDERAL EN EL ESTADO DE CHIHUAHUA</b>
5	35			<b>FIDEICOMISO DE PUENTES FRONTERIZOS DE CHIHUAHUA</b>
5	35	00		
5	35	00	001	<b>FIDEICOMISO DE PUENTES FRONTERIZOS DE CHIHUAHUA</b>
5	35	00	002	<b>ORGANO INTERNO DE CONTROL</b>

## CATALOGO DE UNIDAD RESPONSABLE 2022

ORG	DEPCIA	SS/COORD DIREC	DEPTO/ OFNA	DESCRIPCION
5				<b>FIDEICOMISOS ESTATALES</b>
5	35			<b>FIDEICOMISO DE PUENTES FRONTERIZOS DE CHIHUAHUA</b>
5	35	10		DIRECCION GENERAL
5	35	10	001	OFICINA DEL C. DIRECTOR GENERAL
5	35	10	002	DEPARTAMENTO DE SISTEMAS
5	35	11		DIRECCION DE OPERACIONES
5	35	11	001	OFICINA DEL C. DIRECTOR DE OPERACIONES
5	35	11	002	DEPARTAMENTO DE OPERACIONES EN PUENTES INTERNACIONALES
5	35	11	003	DEPARTAMENTO DE TELEPEAJE
5	35	12		DIRECCION JURIDICA
5	35	12	001	OFICINA DEL C. DIRECTOR JURIDICO
5	35	12	002	DEPARTAMENTO DE SEGUIMIENTO Y EVALUACION A LA CONCESION
5	35	12	003	DEPARTAMENTO DE LICITACIONES
5	35	13		DIRECCION ADMINISTRATIVA
5	35	13	001	OFICINA DEL C. DIRECTOR ADMINISTRATIVO
5	35	13	002	DEPARTAMENTO DE CONTABILIDAD
5	35	13	003	DEPARTAMENTO DE INGRESOS
5	35	14		DIRECCION TECNICA Y DE PROYECTOS
5	35	14	001	OFICINA DEL C. DIRECTOR TECNICO Y DE PROYECTOS
5	35	14	002	DEPARTAMENTO DE REMANENTES E INVERSIONES
5	35	14	003	DEPARTAMENTO DE MANTENIMIENTO Y CONSERVACION
5	37			<b>FONDO DE AYUDA, ASISTENCIA Y REPARACION A VICTIMAS DEL ESTADO DE CHIHUAHUA</b>
5	37	00		
5	37	00	001	FONDO DE AYUDA, ASISTENCIA Y REPARACION A VICTIMAS DEL ESTADO DE CHIHUAHUA
5	38			<b>FIDEICOMISO IRREVOCABLE DE ADMINISTRACION E INVERSION FANVIPOL</b>
5	38	00		
5	38	00	001	FIDEICOMISO IRREVOCABLE DE ADMINISTRACION E INVERSION FANVIPOL
5	39			<b>FONDO PARA EL DESARROLLO AGROPECUARIO, AGROINDUSTRIAL, ACUICOLA Y FORESTAL (FIDEAAAF)</b>
5	39	00		
5	39	00	001	FONDO PARA EL DESARROLLO AGROPECUARIO, AGROINDUSTRIAL, ACUICOLA Y FORESTAL (FIDEAAAF)
5	40			<b>FIDEICOMISO DEL SISTEMA INTEGRADO DE TRANSPORTE DE CIUDAD JUAREZ</b>
5	40	00		
5	40	00	001	FIDEICOMISO DEL SISTEMA INTEGRADO DE TRANSPORTE DE CIUDAD JUAREZ
6				<b>EMPRESAS PUBLICAS</b>
6	01			<b>EDIFICIO SAN FRANCISCO S.A. DE C.V.</b>
6	01	00		
6	01	00	001	EDIFICIO SAN FRANCISCO S.A. DE C.V.
6	02			<b>ADMINISTRADORA DE SERVICIOS AEROPORTUARIOS DE CHIHUAHUA</b>
6	02	00		

## CATALOGO DE UNIDAD RESPONSABLE 2022

ORG	DEPCIA	SS/COORD DIREC	DEPTO/ OFNA	DESCRIPCION
<b>6</b>				<b>EMPRESAS PUBLICAS</b>
<b>6</b>	<b>02</b>			<b>ADMINISTRADORA DE SERVICIOS AEROPORTUARIOS DE CHIHUAHUA</b>
6	02	00	001	ADMINISTRADORA DE SERVICIOS AEROPORTUARIOS DE CHIHUAHUA
<b>6</b>	<b>03</b>			<b>OPERADORA DE TRANSPORTE</b>
6	03	00		
6	03	00	001	OPERADORA DE TRANSPORTE
6	03	00	002	ORGANO INTERNO DE CONTROL
6	03	10		COORDINACION GENERAL
6	03	10	001	OFICINA DEL C. COORDINADOR GENERAL
6	03	10	002	SECRETARIA TECNICA
6	03	10	003	DEPARTAMENTO DE OPERACIONES
6	03	11		DIRECCION ADMINISTRATIVA
6	03	11	001	OFICINA DEL C. DIRECTOR ADMINISTRATIVO
6	03	11	002	DEPARTAMENTO DE RECURSOS FINANCIEROS Y CONTABILIDAD
6	03	11	003	DEPARTAMENTO DE RECURSOS MATERIALES Y SERVICIOS
6	03	11	004	DEPARTAMENTO JURIDICO
6	03	11	005	DEPARTAMENTO DE RECURSOS HUMANOS
6	03	11	006	DEPARTAMENTO DE RECAUDO
6	03	11	007	DEPARTAMENTO DE SISTEMAS
<b>7</b>				<b>ORGANOS AUTONOMOS</b>
<b>7</b>	<b>01</b>			<b>COMISION ESTATAL DE LOS DERECHOS HUMANOS</b>
7	01	00		
7	01	00	001	COMISION ESTATAL DE LOS DERECHOS HUMANOS
<b>7</b>	<b>02</b>			<b>INSTITUTO ESTATAL ELECTORAL</b>
7	02	00		
7	02	00	001	INSTITUTO ESTATAL ELECTORAL
<b>7</b>	<b>03</b>			<b>TRIBUNAL ESTATAL ELECTORAL</b>
7	03	00		
7	03	00	001	TRIBUNAL ESTATAL ELECTORAL
<b>7</b>	<b>04</b>			<b>INSTITUTO CHIHUAHUENSE PARA LA TRANSPARENCIA Y ACCESO A LA INFORMACION PUBLICA</b>
7	04	00		
7	04	00	001	INSTITUTO CHIHUAHUENSE PARA LA TRANSPARENCIA Y ACCESO A LA INFORMACION PUBLICA
<b>7</b>	<b>05</b>			<b>TRIBUNAL ESTATAL DE JUSTICIA ADMINISTRATIVA DE CHIHUAHUA</b>
7	05	00		
7	05	00	001	TRIBUNAL ESTATAL DE JUSTICIA ADMINISTRATIVA DE CHIHUAHUA
<b>7</b>	<b>06</b>			<b>FISCALIA ANTICORRUPCION DEL ESTADO DE CHIHUAHUA</b>
7	06	00		
7	06	00	001	FISCALIA ANTICORRUPCION DEL ESTADO DE CHIHUAHUA
7	06	00	002	ORGANO INTERNO DE CONTROL
7	06	01		VICEFISCALIA DE INVESTIGACION Y PROCESOS



## CATALOGO DE UNIDAD RESPONSABLE 2022

ORG	DEPCIA	SS/COORD DIREC	DEPTO/ OFNA	D E S C R I P C I O N
7				<b>ORGANOS AUTONOMOS</b>
7	<b>06</b>			<b>FISCALIA ANTICORRUPCION DEL ESTADO DE CHIHUAHUA</b>
7	06	01	001	OFICINA DEL C. VICEFISCAL DE INVESTIGACION Y PROCESOS
7	06	02		DIRECCION JURIDICA Y DE EXTINCION DE DOMINIO
7	06	02	001	OFICINA DEL C. DIRECTOR JURIDICO Y DE EXTINCION DE DOMINIO
7	06	03		DIRECCION DE INTELIGENCIA DELICTIVA, PATRIMONIAL, FINANCIERA Y FISCAL
7	06	03	001	OFICINA DEL C. DIRECTOR DE INTELIGENCIA DELICTIVA, PATRIMONIAL, FINANCIERA Y FISCAL
7	06	04		DIRECCION DE LA POLICIA DE INVESTIGACION
7	06	04	001	OFICINA DEL C. DIRECTOR DE LA POLICIA DE INVESTIGACION
7	06	05		DIRECCION ADMINISTRATIVA
7	06	05	001	OFICINA DEL C. DIRECTOR ADMINISTRATIVO
7	06	06		VISITADURIA GENERAL
7	06	06	001	VISITADURIA GENERAL
7	06	07		AREA COORDINADORA DE ARCHIVOS
7	06	07	001	AREA COORDINADORA DE ARCHIVOS
7	06	08		UNIDAD DE TRANSPARENCIA
7	06	08	001	UNIDAD DE TRANSPARENCIA
8				<b>MUNICIPIOS</b>
8	<b>01</b>			<b>MUNICIPIOS</b>
8	01	00		
8	01	00	001	MUNICIPIOS
9				<b>DEPENDENCIAS U ORGANISMOS FEDERALES</b>
9	<b>01</b>			<b>SECRETARIA DE COMUNICACIONES Y TRANSPORTES (SCT)</b>
9	01	00		
9	01	00	001	SECRETARIA DE COMUNICACIONES Y TRANSPORTES (SCT)
9	<b>02</b>			<b>COMISION FEDERAL DE ELECTRICIDAD</b>
9	02	00		
9	02	00	001	COMISION FEDERAL DE ELECTRICIDAD
9	<b>03</b>			<b>SECRETARIA DE DESARROLLO SOCIAL (SEDESOL)</b>
9	03	00		
9	03	00	001	SECRETARIA DE DESARROLLO SOCIAL (SEDESOL)
9	<b>04</b>			<b>INSTITUTO TECNOLOGICO DE CHIHUAHUA (ITCH)</b>
9	04	00		
9	04	00	001	INSTITUTO TECNOLOGICO DE CHIHUAHUA (ITCH)
9	<b>05</b>			<b>INSTITUTO TECNOLOGICO DE CHIHUAHUA II (ITCH II)</b>
9	05	00		
9	05	00	001	INSTITUTO TECNOLOGICO DE CHIHUAHUA II (ITCH II)
9	<b>06</b>			<b>INSTITUTO TECNOLOGICO DE CIUDAD JUAREZ (ITCJ)</b>
9	06	00		
9	06	00	001	INSTITUTO TECNOLOGICO DE CIUDAD JUAREZ (ITCJ)
9	<b>07</b>			<b>INSTITUTO TECNOLOGICO DE CIUDAD CUAUHTEMOC (ITCD CUAUHTEMOC)</b>

## CATALOGO DE UNIDAD RESPONSABLE 2022

ORG	DEPCIA	SS/COORD DIREC	DEPTO/ OFNA	D E S C R I P C I O N
9				DEPENDENCIAS U ORGANISMOS FEDERALES
9	07			INSTITUTO TECNOLOGICO DE CIUDAD CUAUHEMOC (ITCD CUAUHEMOC)
9	07	00		
9	07	00	001	INSTITUTO TECNOLOGICO DE CIUDAD CUAUHEMOC (ITCD CUAUHEMOC)
9	08			INSTITUTO TECNOLOGICO DE DELICIAS (IT DELICIAS)
9	08	00		
9	08	00	001	INSTITUTO TECNOLOGICO DE DELICIAS (IT DELICIAS)
9	09			INSTITUTO TECNOLOGICO DE PARRAL (IT PARRAL)
9	09	00		
9	09	00	001	INSTITUTO TECNOLOGICO DE PARRAL (IT PARRAL)
9	10			INSTITUTO TECNOLOGICO DE CIUDAD JIMENEZ (ITCD JIMENEZ)
9	10	00		
9	10	00	001	INSTITUTO TECNOLOGICO DE CIUDAD JIMENEZ (ITCD JIMENEZ)
9	11			DIRECCION GENERAL DE EDUCACION TECNOLOGICA AGROPECUARIA (DGTA/CBTA)
9	11	00		
9	11	00	001	DIRECCION GENERAL DE EDUCACION TECNOLOGICA AGROPECUARIA (DGTA/CBTA)
9	12			DIRECCION GENERAL DE EDUCACION TECNOLOGICA INDUSTRIAL (CBTIS Y CETIS)
9	12	00		
9	12	00	001	DIRECCION GENERAL DE EDUCACION TECNOLOGICA INDUSTRIAL (CBTIS Y CETIS)
9	13			COMISION NACIONAL DEL AGUA (CONAGUA)
9	13	00		
9	13	00	001	COMISION NACIONAL DEL AGUA (CONAGUA)
9	14			DIRECCION GENERAL DE BACHILLERATO (DGB)
9	14	00		
9	14	00	001	DIRECCION GENERAL DE BACHILLERATO (DGB)



# SECCIÓN IX

# FUNCIONAL DEL GASTO

GOBIERNO DEL ESTADO DE CHIHUAHUA

**20** Ejercicio  
**22** Fiscal



**CHIHUAHUA**  
GOBIERNO DEL ESTADO  
*Juntos Sí podemos*

## CATÁLOGO DE CLASIFICACIÓN FUNCIONAL DEL GASTO 2022

FINALIDAD	FUNCION	SUB FUNCION	DESCRIPCIÓN
<b>1</b>			<b>GOBIERNO</b>
	<b>1</b>		<b>LEGISLACION</b>
		1	LEGISLACION
		2	FISCALIZACION
	<b>2</b>		<b>JUSTICIA</b>
		1	IMPARTICION DE JUSTICIA
		2	PROCURACION DE JUSTICIA
		3	RECLUSION Y READAPTACION SOCIAL
		4	DERECHOS HUMANOS
	<b>3</b>		<b>COORDINACION DE LA POLITICA DE GOBIERNO</b>
		1	PRESIDENCIA / GUBERNATURA
		2	POLITICA INTERIOR
		3	PRESERVACION Y CUIDADO DEL PATRIMONIO PUBLICO
		4	FUNCION PUBLICA
		5	ASUNTOS JURIDICOS
		6	ORGANIZACION DE PROCESOS ELECTORALES
		7	POBLACION
		8	TERRITORIO
		9	OTROS
	<b>4</b>		<b>RELACIONES EXTERIORES</b>
		1	RELACIONES EXTERIORES
	<b>5</b>		<b>ASUNTOS FINANCIEROS Y HACENDARIOS</b>
		1	ASUNTOS FINANCIEROS
		2	ASUNTOS HACENDARIOS
	<b>6</b>		<b>SEGURIDAD NACIONAL</b>
		1	DEFENSA
		2	MARINA
		3	INTELIGENCIA PARA LA PRESERVACION DE LA SEGURIDAD NACIONAL
	<b>7</b>		<b>ASUNTOS DE ORDEN PUBLICO Y DE SEGURIDAD INTERIOR</b>
		1	POLICIA
		2	PROTECCION CIVIL
		3	OTROS ASUNTOS DE ORDEN PUBLICO Y SEGURIDAD
		4	SISTEMA NACIONAL DE SEGURIDAD PUBLICA
	<b>8</b>		<b>OTROS SERVICIOS GENERALES</b>
		1	SERVICIOS REGISTRALES, ADMINISTRATIVOS Y PATRIMONIALES
		2	SERVICIOS ESTADISTICOS
		3	SERVICIOS DE COMUNICACION Y MEDIOS
		4	ACCESO A LA INFORMACION PUBLICA GUBERNAMENTAL
		5	OTROS
<b>2</b>			<b>DESARROLLO SOCIAL</b>
	<b>1</b>		<b>PROTECCION AMBIENTAL</b>
		1	ORDENACION DE DESECHOS
		2	ADMINISTRACION DEL AGUA
		3	ORDENACION DE AGUAS RESIDUALES, DRENAJE Y ALCANTARILLADO
		4	REDUCCION DE LA CONTAMINACION
		5	PROTECCION DE LA DIVERSIDAD BIOLOGICA Y DEL PAISAJE
		6	OTROS DE PROTECCION AMBIENTAL
	<b>2</b>		<b>VIVIENDA Y SERVICIOS A LA COMUNIDAD</b>
		1	URBANIZACION
		2	DESARROLLO COMUNITARIO
		3	ABASTECIMIENTO DE AGUA
		4	ALUMBRADO PUBLICO

## CATÁLOGO DE CLASIFICACIÓN FUNCIONAL DEL GASTO 2022

FINALIDAD	FUNCION	SUB FUNCION	DESCRIPCIÓN
<b>2</b>			<b>DESARROLLO SOCIAL</b>
	<b>2</b>	5	VIVIENDA
		6	SERVICIOS COMUNALES
		7	DESARROLLO REGIONAL
	<b>3</b>		<b>SALUD</b>
		1	PRESTACION DE SERVICIOS DE SALUD A LA COMUNIDAD
		2	PRESTACION DE SERVICIOS DE SALUD A LA PERSONA
		3	GENERACION DE RECURSOS PARA LA SALUD
		4	RECTORIA DEL SISTEMA DE SALUD
		5	PROTECCION SOCIAL EN SALUD
	<b>4</b>		<b>RECREACION CULTURA Y OTRAS MANIFESTACIONES SOCIALES</b>
		1	DEPORTE Y RECREACION
		2	CULTURA
		3	RADIO, TELEVISION Y EDITORIALES
		4	ASUNTOS RELIGIOSOS Y OTRAS MANIFESTACIONES SOCIALES
	<b>5</b>		<b>EDUCACION</b>
		1	EDUCACION BASICA
		2	EDUCACION MEDIA SUPERIOR
		3	EDUCACION SUPERIOR
		4	POSGRADO
		5	EDUCACION PARA ADULTOS
		6	OTROS SERVICIOS EDUCATIVOS Y ACTIVIDADES INHERENTES
	<b>6</b>		<b>PROTECCION SOCIAL</b>
		1	ENFERMEDAD E INCAPACIDAD
		2	EDAD AVANZADA
		3	FAMILIA E HIJOS
		4	DESEMPLEO
		5	ALIMENTACION Y NUTRICION
		6	APOYO SOCIAL PARA LA VIVIENDA
		7	INDIGENAS
		8	OTROS GRUPOS VULNERABLES
		9	OTROS DE SEGURIDAD SOCIAL Y ASISTENCIA SOCIAL
	<b>7</b>		<b>OTROS ASUNTOS SOCIALES</b>
		1	OTROS ASUNTOS SOCIALES
<b>3</b>			<b>DESARROLLO ECONOMICO</b>
	<b>1</b>		<b>ASUNTOS ECONOMICOS, COMERCIALES Y LABORALES EN GENERAL</b>
		1	ASUNTOS ECONOMICOS Y COMERCIALES EN GENERAL
		2	ASUNTOS LABORALES GENERALES
	<b>2</b>		<b>AGROPECUARIA, SILVICULTURA, PESCA Y CAZA</b>
		1	AGROPECUARIA
		2	SILVICULTURA
		3	ACUACULTURA, PESCA Y CAZA
		4	AGROINDUSTRIAL
		5	HIDROAGRICOLA
		6	APOYO FINANCIERO A LA BANCA Y SEGURO AGROPECUARIO
	<b>3</b>		<b>COMBUSTIBLES Y ENERGIA</b>
		1	CARBON Y OTROS COMBUSTIBLES MINERALES SOLIDOS
		2	PETROLEO Y GAS NATURAL (HIDROCARBUROS)
		3	COMBUSTIBLES NUCLEARES
		4	OTROS COMBUSTIBLES
		5	ELECTRICIDAD
		6	ENERGIA NO ELECTRICA

## CATÁLOGO DE CLASIFICACIÓN FUNCIONAL DEL GASTO 2022

FINALIDAD	FUNCION	SUB FUNCION	DESCRIPCIÓN
<b>3</b>			<b>DESARROLLO ECONOMICO</b>
	<b>4</b>		<b>MINERIA, MANUFACTURAS Y CONSTRUCCION</b>
		1	EXTRACCION DE RECURSOS MINERALES EXCEPTO LOS COMBUSTIBLES MINERALES
		2	MANUFACTURAS
		3	CONSTRUCCION
	<b>5</b>		<b>TRANSPORTE</b>
		1	TRANSPORTE POR CARRETERA
		2	TRANSPORTE POR AGUA Y PUERTOS
		3	TRANSPORTE POR FERROCARRIL
		4	TRANSPORTE AEREO
		5	TRANSPORTE POR OLEODUCTOS Y GASODUCTOS Y OTROS SISTEMAS DE TRANSPORTE
		6	OTROS RELACIONADOS CON TRANSPORTE
	<b>6</b>		<b>COMUNICACIONES</b>
		1	COMUNICACIONES
	<b>7</b>		<b>TURISMO</b>
		1	TURISMO
		2	HOTELES Y RESTAURANTES
	<b>8</b>		<b>CIENCIA, TECNOLOGIA E INNOVACION</b>
		1	INVESTIGACION CIENTIFICA
		2	DESARROLLO TECNOLOGICO
		3	SERVICIOS CIENTIFICOS Y TECNOLOGICOS
		4	INNOVACION
	<b>9</b>		<b>OTRAS INDUSTRIAS Y OTROS ASUNTOS ECONOMICOS</b>
		1	COMERCIO, DISTRIBUCION, ALMACENAMIENTO Y DEPOSITO
		2	OTRAS INDUSTRIAS
		3	OTROS ASUNTOS ECONOMICOS
<b>4</b>			<b>OTRAS NO CLASIFICADAS EN FUNCIONES ANTERIORES</b>
	<b>1</b>		<b>TRANSACCIONES DE LA DEUDA PUBLICA / COSTO FINANCIERO DE LA DEUDA</b>
		1	DEUDA PUBLICA INTERNA
		2	DEUDA PUBLICA EXTERNA
	<b>2</b>		<b>TRANSFERENCIAS, PARTICIPACIONES Y APORTACIONES ENTRE DIFERENTES NIVELES Y ORDENES DE GOBIERNO</b>
		1	TRANSFERENCIAS ENTRE DIFERENTES NIVELES Y ORDENES DE GOBIERNO
		2	PARTICIPACIONES ENTRE DIFERENTES NIVELES Y ORDENES DE GOBIERNO
		3	APORTACIONES ENTRE DIFERENTES NIVELES Y ORDENES DE GOBIERNO
	<b>3</b>		<b>SANEAMIENTO DEL SISTEMA FINANCIERO</b>
		1	SANEAMIENTO DEL SISTEMA FINANCIERO
		2	APOYOS IPAB
		3	BANCA DE DESARROLLO
		4	APOYO A LOS PROGRAMAS DE REESTRUCTURA EN UNIDADES DE INVERSION (UDIS)
	<b>4</b>		<b>ADEUDOS DE EJERCICIOS FISCALES ANTERIORES</b>
		1	ADEUDOS DE EJERCICIOS FISCALES ANTERIORES



# SECCIÓN X

# ESTRUCTURA PROGRAMÁTICA

GOBIERNO DEL ESTADO DE CHIHUAHUA



## CATÁLOGO DE ESTRUCTURA PROGRAMATICA 2022

ESTATAL				DESCRIPCIÓN
MOD	CLASIF	PROG.	PROY	
1				<b>SUBSIDIOS: SECTOR SOCIAL Y PRIVADO O ENTIDADES FEDERATIVAS Y MUNICIPIOS</b>
	<b>S</b>			<b>SUBSIDIOS SUJETOS A REGLAS DE OPERACION</b>
		001	A1	PROGRAMA ESTATAL DE BECAS Y APOYOS EDUCATIVOS
		002	A1	PROGRAMA ESTATAL DE BECAS Y APOYOS EDUCATIVOS
		002	A1	PROGRAMA NACIONAL DE BECAS DEL TIPO SUPERIOR EN SU MODALIDAD MANUTENCION SEP-CHIHUAHUA
		005	A1	PROGRAMA NACIONAL DE BECAS DEL TIPO SUPERIOR EN SU MODALIDAD MANUTENCION SEP-CHIHUAHUA
		005	A1	ALIMENTACION Y DESARROLLO AUTOSUSTENTABLE DE LAS FAMILIAS
		012	A1	ALIMENTACION Y DESARROLLO AUTOSUSTENTABLE DE LAS FAMILIAS
		012	A1	PROGRAMA DE APOYOS A LA CULTURA
		012	A1	PROGRAMA DE APOYOS A LA CULTURA
		013	A1	PROGRAMA DE APOYOS DE INFRAESTRUCTURA SOCIAL PARA LA POBLACION INDIGENA
		013	A1	PROGRAMA DE APOYOS DE INFRAESTRUCTURA SOCIAL PARA LA POBLACION INDIGENA
		014	B2	PROGRAMA ESTATAL DE SUBSIDIOS A LA PRODUCCION, EQUIPAMIENTO E INFRAESTRUCTURA
		014	B2	PROGRAMA ESTATAL DE SUBSIDIOS A LA PRODUCCION, EQUIPAMIENTO E INFRAESTRUCTURA
		015	A1	PROGRAMA ESTATAL DE APOYOS SOCIALES EN VIVIENDA
		015	A1	PROGRAMA ESTATAL DE APOYOS SOCIALES EN VIVIENDA
		016	B2	PROGRAMA DE ATENCION A SINIESTROS AGRICOLAS EN EL SECTOR RURAL
		016	B2	PROGRAMA DE ATENCION A SINIESTROS AGRICOLAS EN EL SECTOR RURAL
		017	B1	PROGRAMA DE DESARROLLO RURAL SUSTENTABLE (CON SAGARPA)
		017	B1	PROGRAMA DE DESARROLLO RURAL SUSTENTABLE (CON SADER)
		018	A2	PROGRAMA DE DESARROLLO RURAL SUSTENTABLE (CON SADER)
		018	A2	APOYOS PARA EL CUIDADO INTEGRAL DE NIÑAS Y NIÑOS
		018	A2	APOYOS PARA EL CUIDADO INTEGRAL DE NIÑAS Y NIÑOS
		019	B1	PROGRAMA PARA EL DESARROLLO FORESTAL SUSTENTABLE
		019	B1	PROGRAMA PARA EL DESARROLLO FORESTAL SUSTENTABLE
		020	B1	PROGRAMA DE USO SUSTENTABLE DEL AGUA
		020	B1	PROGRAMA DE USO SUSTENTABLE DEL AGUA
		022	A1	PROGRAMA IMPULSANDO JUVENTUDES
		022	A1	PROGRAMA IMPULSANDO JUVENTUDES
		023	A1	ASISTENCIA MEDICA SOCIAL
		023	A1	ASISTENCIA MEDICA SOCIAL
		024	A1	APOYOS SOCIALES Y GESTION DE SERVICIOS
		024	A1	APOYOS SOCIALES Y GESTION DE SERVICIOS
		025	A1	CHIHUAHUA CRECE CONTIGO: NIÑAS, NIÑOS, ADOLESCENTES Y JUVENTUDES
		025	A1	DESARROLLO HUMANO
		026	A1	INCLUSION SOCIAL
		026	A1	INCLUSION SOCIAL
		027	A1	ATENCION A SUJETOS PRIORITARIOS POR SITUACION DE VULNERABILIDAD: PERSONAS MAYORES Y PERSONAS CON DISCAPACIDAD
		027	A1	ATENCION A SUJETOS PRIORITARIOS POR SITUACION DE VULNERABILIDAD: PERSONAS MAYORES
		028	A1	UNIDOS CON VALOR POR JUAREZ
		028	A1	JUNTOS SI PODEMOS
		031	A1	APOYOS AL DEPORTE
		031	A1	APOYOS AL DEPORTE
		032	A2	APOYOS DE VINCULACION DEPORTIVA
		032	A2	APOYOS DE VINCULACION DEPORTIVA
		033	A2	FORTALECIMIENTO A ORGANIZACIONES DE LA SOCIEDAD CIVIL
		033	A2	FORTALECIMIENTO A ORGANIZACIONES DE LA SOCIEDAD CIVIL
		034	A1	APOYO A LA REGION SERRANA EN EL DESARROLLO DE CAPACIDADES PARA LA SEGURIDAD ALIMENTARIA
		034	A1	FOMENTO A LA PRODUCCION FAMILIAR INDIGENA EN LA REGION SERRANA
		035	A1	ATENCION A LA POBLACION INDIGENA DEL ESTADO DE CHIHUAHUA
		035	A1	ATENCION A LA POBLACION INDIGENA DEL ESTADO DE CHIHUAHUA
		037	A1	APOYOS PARA EL EMPLEO EN EL ESTADO DE CHIHUAHUA
		037	A1	APOYOS PARA EL EMPLEO EN EL ESTADO DE CHIHUAHUA
		038		AYUDAS A ESTUDIANTES DE NIVEL SUPERIOR



## CATÁLOGO DE ESTRUCTURA PROGRAMATICA 2022

ESTATAL				DESCRIPCIÓN
MOD	CLASIF	PROG.	PROY	
1				<b>SUBSIDIOS: SECTOR SOCIAL Y PRIVADO O ENTIDADES FEDERATIVAS Y MUNICIPIOS</b>
	<b>S</b>			<b>SUBSIDIOS SUJETOS A REGLAS DE OPERACION</b>
		038	A1	AYUDAS A ESTUDIANTES DE NIVEL SUPERIOR AYUDAS A ESTUDIANTES DE NIVEL SUPERIOR
		039	B1	FORTALECIMIENTO Y DESARROLLO INDUSTRIAL APOYO AL FORTALECIMIENTO Y DESARROLLO INDUSTRIAL
		040	B1	FOMENTO AGROINDUSTRIAL FOMENTO AGROINDUSTRIAL
		041	A1	FORTALECIMIENTO FAMILIAR Y ATENCION A LA CIUDADANIA FORTALECIMIENTO FAMILIAR
		042	A1	REHABILITACION INTEGRAL FISICA Y APOYOS FUNCIONALES REHABILITACION INTEGRAL FISICA Y APOYOS FUNCIONALES
		043	B1	FOMENTO A LA ECONOMIA SOCIAL APOYO PARA EL FOMENTO A LA ECONOMIA SOCIAL
		045	A1	GESTION SOCIAL Y ATENCION A LA CIUDADANIA GESTION SOCIAL Y ATENCION A LA CIUDADANIA
		046	A1	APOYO INTEGRAL A MIGRANTES APOYO INTEGRAL A MIGRANTES
		047	A1	APOYOS A PERSONAS CON DISCAPACIDAD APOYOS A PERSONAS CON DISCAPACIDAD
		048	A1	APOYO A FAMILIARES DE VICTIMAS DE FEMINICIDIO APOYO A FAMILIARES DE VICTIMAS DE FEMINICIDIO
		049	A1	ESTIMULOS EDUCATIVOS PARA LA FORMACION UNIVERSITARIA ESTIMULOS EDUCATIVOS PARA LA FORMACION UNIVERSITARIA
		050	B1	APOYO PARA EL FOMENTO AL COMERCIO Y DESARROLLO EMPRESARIAL APOYO PARA EL FOMENTO AL COMERCIO Y DESARROLLO EMPRESARIAL
		052	A1	PROGRAMA PARA LA ATENCION DEL DESARROLLO INTEGRAL INFANTIL PROGRAMA PARA LA ATENCION DEL DESARROLLO INTEGRAL INFANTIL
	<b>S</b>			<b>SUBSIDIOS SUJETOS A REGLAS DE OPERACION</b>
		051	B1	APOYOS PARA LA INVERSION EN INFRAESTRUCTURA SOCIAL PARA EL FOMENTO Y DESARROLLO ARTESANAL APOYOS PARA LA INVERSION EN INFRAESTRUCTURA SOCIAL PARA EL FOMENTO Y DESARROLLO ARTESANAL
	<b>U</b>			<b>OTROS SUBSIDIOS</b>
		002	A1	PROGRAMA NACIONAL PARA LA PREVENCION DEL DELITO PROGRAMA NACIONAL PARA LA PREVENCION DEL DELITO
		003	A1	ATENCION A LA SALUD Y MEDICAMENTOS GRATUITOS PARA LA POBLACION SIN SEGURIDAD SOCIAL LABORAL ATENCION A LA SALUD Y MEDICAMENTOS GRATUITOS PARA LA POBLACION SIN SEGURIDAD SOCIAL LABORAL
2				<b>DESEMPEÑO DE LAS FUNCIONES</b>
	<b>E</b>			<b>PRESTACION DE SERVICIOS PUBLICOS</b>
		002	C1	DESARROLLO DEL PODER JUDICIAL DESARROLLO DEL PODER JUDICIAL
		003	C2	CONTROVERSIAS ELECTORALES CONTROVERSIAS ELECTORALES
		004	C1	CENTRO ESTATAL DE PREVENCION PREVENCION DE LA VIOLENCIA Y LA DELINCUENCIA CON PARTICIPACION CIUDADANA
		005	C1	POLICIA VIAL POLICIA VIAL
		006	C1	REHABILITACION Y REINSERCIÓN SOCIAL REHABILITACION Y REINSERCIÓN SOCIAL
		007	C1	PROTECCION CIVIL PROTECCION CIVIL
		008	C1	INVESTIGACION Y PERSECUCION DEL DELITO INVESTIGACION Y PERSECUCION DEL DELITO

## CATÁLOGO DE ESTRUCTURA PROGRAMATICA 2022

ESTATAL				DESCRIPCIÓN
MOD	CLASIF	PROG.	PROY	
2				<b>DESEMPEÑO DE LAS FUNCIONES</b>
	<b>E</b>			<b>PRESTACION DE SERVICIOS PUBLICOS</b>
		009	C1	GARANTIA DE LOS DERECHOS HUMANOS GARANTIA DE LOS DERECHOS HUMANOS
		010	C2	INFORMACION Y ANALISIS POLITICO INFORMACION Y ANALISIS POLITICO
		011	C1	VINCULACION CON DEPENDENCIAS, ORGANISMOS, INSTITUCIONES, MUNICIPIOS, ESTADOS Y CON LA COMUNIDAD VINCULACION CON DEPENDENCIAS, ORGANISMOS, INSTITUCIONES, MUNICIPIOS, ESTADOS Y CON LA COMUNIDAD
		012	C1	FORTALECIMIENTO DE LAS RELACIONES CON LA CIUDADANIA Y LAS ORGANIZACIONES FORTALECIMIENTO DE LAS RELACIONES CON LA CIUDADANIA Y GOBIERNO DEL ESTADO
		013	C1	GARANTIA DE LOS DERECHOS DE ACCESO A LA INFORMACION PUBLICA Y DE PROTECCION DE DATOS PERSONALES GARANTIA DE LOS DERECHOS DE ACCESO A LA INFORMACION PUBLICA Y DE PROTECCION DE DATOS PERSONALES
		014	C1	JUSTICIA LABORAL JUSTICIA LABORAL
		015	C1	SERVICIO ESTATAL DEL EMPLEO SERVICIO ESTATAL DEL EMPLEO
		016	C1	REGISTRO Y CONTROL ESTADISTICO DE LA POBLACION REGISTRO Y CONTROL ESTADISTICO DE LA POBLACION
		017	C1	SERVICIOS DE EMISION DE PASAPORTES SERVICIOS DE EMISION DE PASAPORTES
		018	C1	INGRESO RECAUDATORIO INGRESO RECAUDATORIO
		020	C1	DONACION Y TRASPLANTE DE ORGANOS Y TEJIDOS DONACION Y TRASPLANTE DE ORGANOS Y TEJIDOS
		021	C1	ATENCION MEDICA ICHISAL ATENCION MEDICA ICHISAL
		027	C1	FORTALECIMIENTO COMUNITARIO Y COHESION SOCIAL FORTALECIMIENTO COMUNITARIO Y PARTICIPACION CIUDADANA
		029	C1	ATENCION A LA JUVENTUD ATENCION A LA JUVENTUD
		034	C1	CHIHUAHUA CRECE CONTIGO JUNTOS EN LA SALUD DE MUJERES EMBARAZADAS, NIÑAS Y NIÑOS MENORES DE 6 AÑOS
		035	C1	ATENCION DE ADICCIONES ATENCIÓN DE ADICCIONES
		037	C1	PREVENCIÓN Y ATENCIÓN DE MUJERES EN SITUACIÓN DE VIOLENCIA PREVENCIÓN Y ATENCIÓN DE MUJERES EN SITUACIÓN DE VIOLENCIA
		039	C1	ACTUALIZACIÓN Y MODERNIZACIÓN CATASTRAL ACTUALIZACIÓN Y MODERNIZACIÓN CATASTRAL
		040	C1	REGULARIZACIÓN DE LOS ASENTAMIENTOS HUMANOS REGULARIZACIÓN DE LOS ASENTAMIENTOS HUMANOS
		041	C1	SERVICIOS DE TRANSPORTE SERVICIOS DE TRANSPORTE
		042	C1	CALIDAD EN LOS SERVICIOS DE LA EDUCACIÓN BÁSICA CALIDAD EN LOS SERVICIOS DE LA EDUCACIÓN BÁSICA
		043	C1	COBERTURA EN EDUCACIÓN BÁSICA COBERTURA EN EDUCACIÓN BÁSICA
		044	C1	INCLUSIÓN SOCIAL EN EL SISTEMA EDUCATIVO INCLUSIÓN SOCIAL EN EL SISTEMA EDUCATIVO
		045	C1	APOYO INSTITUCIONAL PARA LA EDUCACIÓN EN BACHILLERATO APOYO INSTITUCIONAL PARA LA EDUCACIÓN EN BACHILLERATO
		046	C1	APOYO INSTITUCIONAL PARA LA EDUCACIÓN EN BACHILLERATO TECNOLÓGICO APOYO INSTITUCIONAL PARA LA EDUCACIÓN EN BACHILLERATO TECNOLÓGICO
		050		INFRAESTRUCTURA EDUCATIVA

## CATÁLOGO DE ESTRUCTURA PROGRAMATICA 2022

ESTATAL				DESCRIPCIÓN
MOD	CLASIF	PROG.	PROY	
2				<b>DESEMPEÑO DE LAS FUNCIONES</b>
	<b>E</b>			<b>PRESTACION DE SERVICIOS PUBLICOS</b>
		050	C1	INFRAESTRUCTURA EDUCATIVA PROGRAMA NORMATIVO DE LA CALIDAD DE LA INFRAESTRUCTURA EDUCATIVA
		051	C1	VINCULACIÓN Y SERVICIOS EDUCATIVOS VINCULACIÓN Y SERVICIOS EDUCATIVOS
		054	C1	EDUCACIÓN BÁSICA PARA ADULTOS EDUCACIÓN BÁSICA PARA ADULTOS
		055	C1	COBERTURA EN EDUCACIÓN MEDIA SUPERIOR COBERTURA EN EDUCACIÓN MEDIA SUPERIOR
		056	C1	COBERTURA EN EDUCACIÓN EN BACHILLERATO COBERTURA EN EDUCACIÓN EN BACHILLERATO
		057	C1	COBERTURA EN EDUCACIÓN ABIERTA EN BACHILLERATO COBERTURA EN EDUCACIÓN ABIERTA EN BACHILLERATO
		058	C1	COBERTURA EN EDUCACIÓN EN BACHILLERATO TECNOLÓGICO COBERTURA EN EDUCACIÓN EN BACHILLERATO TECNOLÓGICO
		059	C1	CALIDAD EN LOS SERVICIOS DE EDUCACIÓN MEDIA SUPERIOR CALIDAD EN LOS SERVICIOS DE EDUCACIÓN MEDIA SUPERIOR
		060	C1	DOCENCIA EN EDUCACIÓN EN BACHILLERATO DOCENCIA EN EDUCACIÓN EN BACHILLERATO
		061	C1	DOCENCIA EN EDUCACIÓN EN BACHILLERATO TECNOLÓGICO DOCENCIA EN EDUCACIÓN EN BACHILLERATO TECNOLÓGICO
		062	C1	SOCIALIZACIÓN DE LA CIENCIA SOCIALIZACIÓN DE LA CIENCIA
		063	C1	CIENCIA, TECNOLOGÍA E INNOVACIÓN CIENCIA, TECNOLOGÍA E INNOVACIÓN
		064	C1	VINCULACIÓN CIENTÍFICA Y TECNOLÓGICA VINCULACIÓN CIENTÍFICA Y TECNOLÓGICA
		065	C1	INVESTIGACIÓN Y POSGRADO INVESTIGACIÓN Y POSGRADO
		067	C1	COBERTURA EN EDUCACIÓN SUPERIOR TECNOLÓGICA COBERTURA EN EDUCACIÓN SUPERIOR TECNOLÓGICA
		068	C1	COBERTURA EN EDUCACIÓN SUPERIOR LICENCIATURA COBERTURA EN EDUCACIÓN SUPERIOR LICENCIATURA
		070	C1	CALIDAD DE LOS SERVICIOS EN LA EDUCACIÓN SUPERIOR CALIDAD DE LOS SERVICIOS EN LA EDUCACIÓN SUPERIOR
		071	C1	DOCENCIA EN EDUCACIÓN SUPERIOR TECNOLÓGICA DOCENCIA EN EDUCACIÓN SUPERIOR TECNOLÓGICA
		072	C1	DOCENCIA EN EDUCACIÓN SUPERIOR LICENCIATURA DOCENCIA EN EDUCACIÓN SUPERIOR LICENCIATURA
		073	C1	DOCENCIA EN EDUCACIÓN SUPERIOR POSGRADO DOCENCIA EN EDUCACIÓN SUPERIOR POSGRADO
		075	C2	ASUNTOS RELIGIOSOS ASUNTOS RELIGIOSOS
		076	C1	SERVICIOS REGISTRALES DE LA PROPIEDAD Y EL NOTARIADO SERVICIOS REGISTRALES DE LA PROPIEDAD Y EL NOTARIADO
		077	C1	SERVICIOS REGISTRALES CIVILES SERVICIOS REGISTRALES CIVILES
		079	C2	APOYO A MUNICIPIOS EN OBRA PUBLICA Y TELECOMUNICACIONES PROGRAMA DE SUPERVISIÓN DE OBRAS DE INFRAESTRUCTURA DE COMUNICACIÓN TERRESTRE
		080	C1	FUERZAS DE SEGURIDAD PÚBLICA DEL ESTADO FUERZAS DE SEGURIDAD PÚBLICA DEL ESTADO
		081	C1	COMISIÓN EJECUTIVA DE ATENCIÓN A VÍCTIMAS DEL ESTADO COMISIÓN EJECUTIVA DE ATENCIÓN A VÍCTIMAS DEL ESTADO
		082	C1	ATENCIÓN A MUJERES VÍCTIMAS DEL DELITO ATENCIÓN A MUJERES VÍCTIMAS DEL DELITO
		083		MOVILIDAD URBANA SUSTENTABLE

## CATÁLOGO DE ESTRUCTURA PROGRAMATICA 2022

ESTATAL				DESCRIPCIÓN
MOD	CLASIF	PROG.	PROY	
2				<b>DESEMPEÑO DE LAS FUNCIONES</b>
	<b>E</b>			<b>PRESTACION DE SERVICIOS PUBLICOS</b>
		083	C1	MOVILIDAD URBANA SUSTENTABLE MOVILIDAD URBANA SUSTENTABLE
		084	C1	MECANIZACIÓN DEL CAMPO MECANIZACIÓN DEL CAMPO
		085	C2	ASISTENCIA PRIVADA ASISTENCIA PRIVADA
		086	C1	VIVIENDA DIGNA VIVIENDA DIGNA
		090	C1	ABASTECIMIENTO AGUA POTABLE ABASTECIMIENTO AGUA POTABLE
		091	C2	PROGRAMA AMBIENTAL ECOLÓGICO PROGRAMA AMBIENTAL ECOLÓGICO
		092	C1	ATENCIÓN INTEGRAL PARA LA PROTECCIÓN Y RESTITUCIÓN DE DERECHOS ATENCIÓN INTEGRAL PARA LA PROTECCIÓN Y RESTITUCIÓN DE DERECHOS
		093	C1	ESPARCIMIENTO PARA EL DESARROLLO FAMILIAR ESPARCIMIENTO PARA EL DESARROLLO FAMILIAR
		100	C1	SERVICIO DE TRANSPORTE PUBLICO SERVICIO DE TRANSPORTE PÚBLICO
		103	C1	PRACTICAS DEPORTIVAS FORMATIVAS PRÁCTICAS DEPORTIVAS FORMATIVAS
		104	C1	CONSERVACIÓN Y MANTENIMIENTO DE INSTALACIONES DEPORTIVAS CONSERVACIÓN Y MANTENIMIENTO DE INSTALACIONES DEPORTIVAS
		105	C2	SERVICIOS ESTATALES AEROPUERTUARIOS SERVICIOS ESTATALES AEROPUERTUARIOS
		111	C1	FORTALECIMIENTO A LA ATENCIÓN MEDICA FORTALECIMIENTO A LA ATENCIÓN MÉDICA
		115	C1	EDUCACIÓN EN TELEBACHILLERATO COMUNITARIO EDUCACIÓN EN TELEBACHILLERATO COMUNITARIO
		116	C1	EDUCACIÓN EN BACHILLERATO INTERCULTURAL EDUCACIÓN EN BACHILLERATO INTERCULTURAL
		121	C1	FONDO DE APORTACIONES PARA LA SEGURIDAD PÚBLICA DE LOS ESTADOS Y DEL DISTRITO FEDERAL- OPERACIÓN (FASP) FONDO DE APORTACIONES PARA LA SEGURIDAD PÚBLICA DE LOS ESTADOS Y DEL DISTRITO FEDERAL- OPERACIÓN (FASP)
		122	C1	PROGRAMA PARA EL DESARROLLO PROFESIONAL DOCENTE (PRODEP) PROGRAMA PARA EL DESARROLLO PROFESIONAL DOCENTE (PRODEP)
		124	C1	SEGURO POPULAR SEGURO POPULAR
		125	C1	SEGURO MEDICO SIGLO XXI SEGURO MÉDICO SIGLO XXI
		126	C1	EDUCACIÓN EN BACHILLERATO ESTADO-MUNICIPIO EDUCACIÓN EN BACHILLERATO ESTADO-MUNICIPIO
		128	C2	CONTRIBUCIÓN A CARGO DEL IMPUESTO SOBRE NOMINA CONTRIBUCIÓN A CARGO DEL IMPUESTO SOBRE NÓMINA (FOSECH)
		129	C1	CONTRIBUCIÓN SOBRE DERECHO DE REVALIDACIÓN Y EXPEDICIÓN DE LICENCIA CONTRIBUCIÓN SOBRE DERECHO DE REVALIDACIÓN Y EXPEDICIÓN DE LICENCIA (CRUZ ROJA)
		130	C2	CONTRIBUCIÓN EXPO-CHIHUAHUA CONTRIBUCIÓN EXPO-CHIHUAHUA
		131	C2	CONTRIBUCIÓN 5% IMPUESTO SOBRE NÓMINA CONTRIBUCIÓN 5% IMPUESTO SOBRE NÓMINA
		133	C2	DESARROLLO SOCIOECONÓMICO DE LA COMUNIDAD DE BOSQUES DE SAN ELÍAS - REPECHIQUE DESARROLLO SOCIOECONÓMICO DE LA COMUNIDAD DE BOSQUES DE SAN ELÍAS - REPECHIQUE
		135	C1	DESARROLLO CIENTÍFICO Y TECNOLÓGICO DESARROLLO CIENTÍFICO Y TECNOLÓGICO
		140		VINCULACIÓN, EXTENSIÓN Y SERVICIOS ACADÉMICOS EN EDUCACIÓN MEDIA SUPERIOR Y SUPERIOR

## CATÁLOGO DE ESTRUCTURA PROGRAMATICA 2022

ESTATAL				DESCRIPCIÓN
MOD	CLASIF	PROG.	PROY	
2				<b>DESEMPEÑO DE LAS FUNCIONES</b>
	<b>E</b>			<b>PRESTACION DE SERVICIOS PUBLICOS</b>
		140	C1	VINCULACIÓN, EXTENSIÓN Y SERVICIOS ACADÉMICOS EN EDUCACIÓN MEDIA SUPERIOR Y SUPERIOR
		141	C1	VINCULACIÓN, EXTENSIÓN Y SERVICIOS ACADÉMICOS EN EDUCACIÓN MEDIA SUPERIOR Y SUPERIOR
		142	C1	CALIDAD DE LOS SERVICIOS DE EDUCACIÓN SUPERIOR (COBERTURA Y DOCENCIA)
		143	C1	CALIDAD DE LOS SERVICIOS DE EDUCACIÓN SUPERIOR (COBERTURA Y DOCENCIA)
		144	C1	FORTALECIMIENTO DE LA GESTIÓN EDUCATIVA, INCLUYENTE E INNOVADORA
		145	C1	FORTALECIMIENTO DE LA GESTIÓN EDUCATIVA, INCLUYENTE E INNOVADORA
		146	C1	SERVICIO DE EDUCACIÓN NORMAL Y POSGRADO
		147	C1	SERVICIO DE EDUCACIÓN NORMAL Y POSGRADO
		148	C1	GESTIÓN PARA LA EDUCACIÓN BÁSICA
		149	C1	GESTIÓN PARA LA EDUCACIÓN BÁSICA
		150	C1	ACCIONES TRANSVERSALES PARA LA EDUCACIÓN BÁSICA
		151	C1	ACCIONES TRANSVERSALES PARA LA EDUCACIÓN BÁSICA
		152	C1	APOYO INSTITUCIONAL AL SISTEMA EDUCATIVO
		153	C1	CALIDAD EN LOS SERVICIOS DE EDUCACIÓN SUPERIOR TECNOLÓGICA
		154	C1	FORMACIÓN EN EDUCACIÓN SUPERIOR TECNOLÓGICA
		155	C1	FORMACIÓN EN EDUCACIÓN SUPERIOR TECNOLÓGICA
		156	C1	CALIDAD EN LOS SERVICIOS DE EDUCACIÓN EN BACHILLERATO TECNOLÓGICO
		157	C1	CALIDAD EN LOS SERVICIOS DE EDUCACIÓN EN BACHILLERATO TECNOLÓGICO
		158	C1	TUBERCULOSIS BOVINA
		159	C1	TUBERCULOSIS BOVINA
		160	C2	VINCULACIÓN DE GOBIERNO DEL ESTADO CON LOS CIUDADANOS RESIDENTES EN OTROS ESTADOS
		161	C2	VINCULACIÓN INSTITUCIONAL
		162	C1	FORTALECIMIENTO DE LAS RELACIONES CON LA CIUDADANÍA Y LAS ORGANIZACIONES
		163	C1	FORTALECIMIENTO DE LAS RELACIONES CON LA CIUDADANÍA Y LAS ORGANIZACIONES
		164	C1	ATENCIÓN MEDICA
		165	C1	ATENCIÓN MEDICA
		166	C1	INCLUSIÓN Y EQUIDAD EDUCATIVA
		167	C1	INCLUSIÓN Y EQUIDAD EDUCATIVA 2019
		168	C1	GASTO OPERATIVO CARRETERAS ESTATALES Y FEDERALES DE CUOTA
		169	C1	GASTO OPERATIVO CARRETERAS ESTATALES Y FEDERALES DE CUOTA
		170	C1	CONCILIACIÓN Y ARBITRAJE MEDICO
		171	C1	CONCILIACIÓN Y ARBITRAJE MÉDICO
		172	C1	PROGRAMA PARA LA PERMANENCIA EN EDUCACIÓN SUPERIOR TECNOLÓGICA
		173	C1	PROGRAMA PARA LA PERMANENCIA EN EDUCACIÓN SUPERIOR TECNOLÓGICA
		174	C1	COORDINACIÓN, CONDUCCIÓN Y ASESORÍA JURÍDICA EN EL SECTOR RURAL
		175	C1	COORDINACIÓN, CONDUCCIÓN Y ASESORÍA JURÍDICA EN EL SECTOR RURAL
		176	C1	MODERNIZACIÓN GUBERNAMENTAL Y DESARROLLO TECNOLÓGICO
		177	C1	MODERNIZACIÓN GUBERNAMENTAL Y DESARROLLO TECNOLÓGICO
		178	C1	FORTALECIMIENTO DE LA SALUD PÚBLICA
		179	C1	FORTALECIMIENTO A LA SALUD PÚBLICA
		180	C1	PROGRAMA DE PERMANENCIA EN EDUCACIÓN BACHILLERATO
		181	C1	PROGRAMA DE PERMANENCIA EN EDUCACIÓN BACHILLERATO
		182	C1	ATENCIÓN A LA SALUD MENTAL
		183	C1	ATENCIÓN A LA SALUD MENTAL
		184	C1	PROGRAMA DE FORTALECIMIENTO A LA CALIDAD EDUCATIVA (PFCE)
		185	C1	PROGRAMA DE FORTALECIMIENTO A LA CALIDAD EDUCATIVA (PFCE)
		186	C1	PROGRAMA DE CARRERA DOCENTE
		187	C1	PROGRAMA DE CARRERA DOCENTE
		188	C1	GASTO OPERATIVO DE INFRAESTRUCTURA DE VÍAS DE COMUNICACIÓN
		189	C1	GASTO OPERATIVO DE INFRAESTRUCTURA DE VÍAS DE COMUNICACIÓN
		190	C1	PROGRAMA DE APOYO AL DESARROLLO DE LA EDUCACIÓN SUPERIOR (PADES)
		191	C1	PROGRAMA DE APOYO AL DESARROLLO DE LA EDUCACIÓN SUPERIOR (PADES)
		192	C1	VINCULACIÓN CON LOS SECTORES PRODUCTIVOS, SOCIALES Y EDUCATIVOS
		193	C1	VINCULACIÓN CON LOS SECTORES PRODUCTIVOS, SOCIALES Y EDUCATIVOS
		194	C1	PROGRAMA DE INGRESO A LA EDUCACIÓN SUPERIOR

## CATÁLOGO DE ESTRUCTURA PROGRAMATICA 2022

ESTATAL				DESCRIPCIÓN
MOD	CLASIF	PROG.	PROY	
2				<b>DESEMPEÑO DE LAS FUNCIONES</b>
	<b>E</b>			<p><b>PRESTACION DE SERVICIOS PUBLICOS</b></p> <p>190 C1 PROGRAMA DE INGRESO A LA EDUCACIÓN SUPERIOR</p> <p>191 C1 PROGRAMA DE INGRESO A LA EDUCACIÓN SUPERIOR</p> <p>192 C1 FORMACIÓN EN EDUCACIÓN SUPERIOR TECNOLÓGICA</p> <p>193 C1 FORMACIÓN EN EDUCACIÓN SUPERIOR TECNOLÓGICA</p> <p>194 C1 FORTALECIMIENTO DE LA CALIDAD EDUCATIVA</p> <p>195 C1 FORTALECIMIENTO DE LA CALIDAD EDUCATIVA</p> <p>196 C1 ADQUISICIÓN Y HABILITACIÓN DE RESERVAS TERRITORIALES</p> <p>197 C1 ADQUISICIÓN Y HABILITACIÓN DE RESERVAS TERRITORIALES</p> <p>198 C2 PROGRAMA DE DESARROLLO DE PROYECTOS PRIORITARIOS EN EL ESTADO</p> <p>199 C2 PROGRAMA DE DESARROLLO DE PROYECTOS PRIORITARIOS EN EL ESTADO</p> <p>200 C1 CAPACITACIÓN EN MATERIA DE ACCESO A LA INFORMACIÓN PUBLICA; PROTECCIÓN DE DATOS PERSONALES Y RENDICIÓN DE CUENTAS</p> <p>201 C1 CAPACITACIÓN EN MATERIA DE ACCESO A LA INFORMACIÓN PUBLICA; PROTECCIÓN DE DATOS PERSONALES Y RENDICIÓN DE CUENTAS</p> <p>202 C1 SERVICIO MEDICO Y CUIDADO DE LA SALUD</p> <p>203 C1 SERVICIO MEDICO Y CUIDADO DE LA SALUD</p> <p>204 C1 SERVICIO MEDICO DE PENSIONES CIVILES DEL ESTADO</p> <p>205 C1 SERVICIO MEDICO DE PENSIONES CIVILES DEL ESTADO</p> <p>206 C1 INVESTIGACIÓN Y PERSECUCIÓN PENAL DE DELITOS POR HECHOS DE CORRUPCIÓN Y DELITOS CONEXOS</p> <p>207 C1 INVESTIGACIÓN Y PERSECUCIÓN PENAL DE DELITOS POR HECHOS DE CORRUPCIÓN Y DELITOS CONEXOS</p> <p>208 C1 ATENCIÓN A LA SALUD</p> <p>209 C1 ATENCIÓN A LA SALUD</p> <p>210 C1 APOYO ALIMENTICIO PARA ESTUDIANTES EN NIVEL BÁSICO Y MEDIA SUPERIOR</p> <p>211 C1 APOYO ALIMENTICIO PARA ESTUDIANTES EN NIVEL BÁSICO Y MEDIA SUPERIOR</p> <p>212 C1 APOYO INSTITUCIONAL A LA EDUCACIÓN SUPERIOR TECNOLÓGICA</p> <p>213 C1 APOYO INSTITUCIONAL A LA EDUCACIÓN SUPERIOR TECNOLÓGICA</p>
	<b>F</b>			<p><b>PROMOCIÓN Y FOMENTO</b></p> <p>001 C1 PROGRAMA DE DIFUSIÓN Y COMUNICACIÓN SOCIAL</p> <p>002 C1 PROGRAMA DE DIFUSIÓN Y COMUNICACIÓN SOCIAL</p> <p>003 C1 APROVECHAMIENTO ESTRATÉGICO DE LA INFRAESTRUCTURA Y ACTIVOS CULTURALES</p> <p>004 C1 APROVECHAMIENTO ESTRATÉGICO DE LA INFRAESTRUCTURA Y ACTIVOS CULTURALES</p> <p>005 C1 INCLUSIÓN Y PARTICIPACIÓN DE LOS SUJETOS SOCIALES PRIORITARIOS EN LA VIDA CULTURAL</p> <p>006 C1 INCLUSIÓN Y PARTICIPACIÓN DE LOS SUJETOS SOCIALES PRIORITARIOS EN LA VIDA CULTURAL</p> <p>007 C1 FOMENTO AGRÍCOLA</p> <p>008 C1 FOMENTO AGRÍCOLA</p> <p>009 C1 FOMENTO ARTESANAL</p> <p>010 C1 FOMENTO ARTESANAL</p> <p>011 C2 FOMENTO AL COMERCIO Y DESARROLLO EMPRESARIAL</p> <p>012 C2 APOYO PARA EL FOMENTO AL COMERCIO Y DESARROLLO EMPRESARIAL</p> <p>013 C2 FOMENTO INDUSTRIAL</p> <p>014 C2 FOMENTO INDUSTRIAL</p> <p>015 C1 FOMENTO A LA ACTIVIDAD MINERA MEDIANTE EL DESARROLLO SUSTENTABLE</p> <p>016 C1 FOMENTO A LA ACTIVIDAD MINERA MEDIANTE EL DESARROLLO SUSTENTABLE</p> <p>017 C1 FORTALECIMIENTO Y APOYO A LAS UNIDADES DE PRODUCCIÓN PECUARIA</p> <p>018 C1 FORTALECIMIENTO Y APOYO A LAS UNIDADES DE PRODUCCIÓN PECUARIA</p> <p>019 C1 FOMENTO Y DESARROLLO TURÍSTICO</p> <p>020 C1 FOMENTO Y DESARROLLO TURÍSTICO</p> <p>021 C1 INSTRUMENTACIÓN DE ESQUEMAS DE FORMACIÓN EMPENEDORA DE AGRONEGOCIOS</p> <p>022 C1 INSTRUMENTACIÓN DE ESQUEMAS DE FORMACIÓN EMPENEDORA DE AGRONEGOCIOS</p> <p>023 C1 CAPACITACIÓN DE ALTO NIVEL</p> <p>024 C1 CAPACITACIÓN DE ALTO NIVEL</p> <p>025 C1 CAPACITACIÓN PARA EL DESARROLLO DE HABILIDADES Y CONOCIMIENTOS PARA EL TRABAJO Y/O EMPRENDIMIENTO</p>

## CATÁLOGO DE ESTRUCTURA PROGRAMÁTICA 2022

ESTATAL				DESCRIPCIÓN
MOD	CLASIF	PROG.	PROY	
<b>2</b>				<b>DESEMPEÑO DE LAS FUNCIONES</b>
	<b>F</b>			<p><b>PROMOCIÓN Y FOMENTO</b></p> <p>014 CAPACITACIÓN PARA EL DESARROLLO DE HABILIDADES Y CONOCIMIENTOS PARA EL TRABAJO Y/O EMPRENDIMIENTO C1 CAPACITACIÓN PARA EL DESARROLLO DE HABILIDADES Y CONOCIMIENTOS PARA EL TRABAJO Y/O EMPRENDIMIENTO</p> <p>015 PROMOCIÓN PARA LA ATRACCIÓN DE INVERSIÓN C2 PROMOCIÓN PARA LA ATRACCIÓN DE INVERSIÓN</p> <p>019 PROTECCIÓN Y PRESERVACIÓN ECOLÓGICA C1 PROTECCIÓN Y PRESERVACIÓN ECOLÓGICA</p> <p>020 PROMOCIÓN PARA LA EFICIENCIA E INNOVACIÓN EN LA GENERACIÓN Y ABASTO DE FUENTES DE ENERGÍA C2 PROMOCIÓN PARA LA EFICIENCIA E INNOVACIÓN EN LA GENERACIÓN Y ABASTO DE FUENTES DE ENERGÍA</p> <p>025 RESCATE, CONSERVACIÓN, PRESERVACIÓN Y DIFUSIÓN DEL PATRIMONIO CULTURAL, MATERIAL, INMATERIAL Y BIOCULTURAL C1 RESCATE, CONSERVACIÓN, PRESERVACIÓN Y DIFUSIÓN DEL PATRIMONIO CULTURAL, MATERIAL, INMATERIAL Y BIOCULTURAL</p> <p>028 PROGRAMA DE FORTALECIMIENTO MUNICIPAL C2 PROGRAMA DE FORTALECIMIENTO MUNICIPAL</p> <p>029 PROGRAMA DE FORTALECIMIENTO PARA LA SEGURIDAD EN MUNICIPIOS - (FORTASEG) C2 PROGRAMA DE FORTALECIMIENTO PARA LA SEGURIDAD EN MUNICIPIOS - (FORTASEG)</p> <p>034 FOMENTO AL RESPETO DE LOS DERECHOS DE LAS Y LOS INDÍGENAS C1 FOMENTO AL RESPETO DE LOS DERECHOS INDÍGENAS</p> <p>035 APOYO PARA EL FINANCIAMIENTO Y DESARROLLO DE LAS CAPACIDADES DE LAS MIPYMES C2 APOYO PARA EL FINANCIAMIENTO Y DESARROLLO DE LAS CAPACIDADES DE LAS MIPYMES</p> <p>039 DIFUSIÓN Y PROMOCIÓN DE LA ACTIVIDAD DE GOBIERNO C1 DIFUSIÓN Y PROMOCIÓN DE LA ACTIVIDAD DE GOBIERNO</p> <p>040 DIFUSIÓN DEL PATRIMONIO CULTURAL DEL ESTADO C1 DIFUSIÓN DEL PATRIMONIO CULTURAL DEL ESTADO</p> <p>041 FOMENTO AL DESARROLLO TURÍSTICO BARRANCAS DEL COBRE C2 FOMENTO AL DESARROLLO TURÍSTICO BARRANCAS DEL COBRE</p> <p>045 FONDO REGIONAL PARA LA CULTURA Y LAS ARTES C1 FONDO REGIONAL PARA LA CULTURA Y LAS ARTES</p> <p>046 PROGRAMA DE ESTÍMULO A LA CREACIÓN Y DESARROLLO ARTÍSTICO C1 PROGRAMA DE ESTÍMULO A LA CREACIÓN Y DESARROLLO ARTÍSTICO</p> <p>048 PROGRAMA DE DESARROLLO CULTURAL PARA LA JUVENTUD C1 PROGRAMA DE DESARROLLO CULTURAL PARA LA JUVENTUD</p> <p>049 PROGRAMA DE DESARROLLO CULTURAL MUNICIPAL C2 PROGRAMA DE DESARROLLO CULTURAL MUNICIPAL</p> <p>052 PROGRAMA ESTATAL PARA EL DESARROLLO DE PRODUCTORES AGROPECUARIOS, AGROINDUSTRIALES Y FORESTALES "PRODAAF" C1 PROGRAMA ESTATAL PARA EL DESARROLLO DE PRODUCTORES AGROPECUARIOS, AGROINDUSTRIALES Y FORESTALES (PRODAAF)</p> <p>053 PROMOCIÓN DEPORTIVA C1 PROMOCIÓN DEPORTIVA</p> <p>054 INCLUSIÓN PRODUCTIVA Y ECONOMÍA SOLIDARIA C1 PROYECTOS PRODUCTIVOS Y ECONOMÍA SOLIDARIA</p> <p>055 POLÍTICA DE FOMENTO AL LIBRO, LA LECTURA Y LA ESCRITURA DEL ESTADO DE CHIHUAHUA C1 POLÍTICA DE FOMENTO AL LIBRO, LA LECTURA Y LA ESCRITURA DEL ESTADO DE CHIHUAHUA</p> <p>056 PROMOCIÓN Y FOMENTO DE LAS ACTIVIDADES TURÍSTICAS C1 PROMOCIÓN Y FOMENTO DE LAS ACTIVIDADES TURÍSTICAS</p> <p>057 FORTALECER LA IMAGEN DEL EJECUTIVO CON LA SOCIEDAD CIVIL, ORGANISMOS Y ENTIDADES C2 FORTALECER LA IMAGEN DEL EJECUTIVO CON LA SOCIEDAD CIVIL, ORGANISMOS Y ENTIDADES</p>
	<b>G</b>			<p><b>REGULACIÓN Y SUPERVISIÓN</b></p> <p>001 CONTROL Y REGULACIÓN DEL CONSUMO DE ALCOHOLES C2 CONTROL Y REGULACIÓN DEL CONSUMO DE ALCOHOLES</p>

## CATÁLOGO DE ESTRUCTURA PROGRAMATICA 2022

ESTATAL				DESCRIPCIÓN
MOD	CLASIF	PROG.	PROY	
<b>2</b>				<b>DESEMPEÑO DE LAS FUNCIONES</b>
	<b>G</b>			<p><b>REGULACIÓN Y SUPERVISIÓN</b></p> <p>002 SUPERVISIÓN DEL SISTEMA ESTATAL DE INFORMACIÓN PÚBLICA Y DE ARCHIVOS GUBERNAMENTALES</p> <p>C1 SUPERVISIÓN DEL SISTEMA ESTATAL DE INFORMACIÓN PÚBLICA Y DE ARCHIVOS GUBERNAMENTALES</p> <p>004 PROMOCIÓN DE LAS NORMAS PARA LA CONSERVACIÓN DEL MEDIO AMBIENTE</p> <p>C1 PROMOCIÓN DE LAS NORMAS PARA LA CONSERVACIÓN DEL MEDIO AMBIENTE</p> <p>005 REGULACIÓN ECOLÓGICA</p> <p>C2 REGULACIÓN ECOLÓGICA</p> <p>006 PROTECCIÓN AL MEDIO AMBIENTE</p> <p>C1 PROTECCIÓN AL MEDIO AMBIENTE</p> <p>007 NORMATIVIDAD JURÍDICA</p> <p>C2 NORMATIVIDAD JURÍDICA</p> <p>010 REPRESENTACIÓN JURÍDICA DEL PODER EJECUTIVO</p> <p>C2 REPRESENTACIÓN JURÍDICA DEL PODER EJECUTIVO</p> <p>011 PROTECCIÓN CONTRA RIESGOS SANITARIOS</p> <p>C2 PROTECCIÓN CONTRA RIESGOS SANITARIOS</p> <p>017 ASISTENCIA Y NORMATIVIDAD JURÍDICA</p> <p>C1 ASISTENCIA Y NORMATIVIDAD JURÍDICA</p> <p>018 REGULACIÓN Y NORMATIVIDAD EN MATERIA SANITARIA</p> <p>C1 REGULACIÓN Y NORMATIVIDAD EN MATERIA SANITARIA</p>
	<b>K</b>			<p><b>PROYECTOS DE INVERSIÓN</b></p> <p>001 INVERSIÓN NORMAL ESTATAL</p> <p>D1 INVERSIÓN NORMAL ESTATAL</p> <p>005 PROGRAMA ESTATAL DE INFRAESTRUCTURA EN VIALIDADES</p> <p>D1 PROGRAMA ESTATAL DE INFRAESTRUCTURA EN VIALIDADES</p> <p>006 PROGRAMA DE INVERSIÓN EN AERÓDROMOS ESTATALES</p> <p>D2 PROGRAMA DE INVERSIÓN EN AERÓDROMOS ESTATALES</p> <p>007 PROGRAMA ESTATAL DE INFRAESTRUCTURA HIDRÁULICA</p> <p>D2 PROGRAMA ESTATAL DE INFRAESTRUCTURA HIDRÁULICA</p> <p>008 PROGRAMA DE INFRAESTRUCTURA DEPORTIVA</p> <p>D2 PROGRAMA DE INFRAESTRUCTURA DEPORTIVA</p> <p>009 PROGRAMA DE INFRAESTRUCTURA DE SALUD</p> <p>D2 PROGRAMA DE INFRAESTRUCTURA DE SALUD</p> <p>010 COSTO EN CASETAS FEDERALES Y ESTATALES DE CUOTA</p> <p>D1 COSTO EN CASETAS FEDERALES Y ESTATALES DE CUOTA</p> <p>014 FONDO DE INFRAESTRUCTURA SOCIAL PARA LAS ENTIDADES (FISE)</p> <p>D2 FONDO DE INFRAESTRUCTURA SOCIAL PARA LAS ENTIDADES (FISE)</p> <p>015 FONDO DE APORTACIONES PARA LA SEGURIDAD PÚBLICA DE LOS ESTADOS Y DEL DISTRITO FEDERAL (FASP) - INVERSIÓN</p> <p>D1 FONDO DE APORTACIONES PARA LA SEGURIDAD PÚBLICA DE LOS ESTADOS Y DEL DISTRITO FEDERAL (FASP) - INVERSIÓN</p> <p>016 INFRAESTRUCTURA EDUCATIVA BÁSICA</p> <p>D2 INFRAESTRUCTURA EDUCATIVA BÁSICA</p> <p>017 INFRAESTRUCTURA EDUCATIVA SUPERIOR</p> <p>D2 INFRAESTRUCTURA EDUCATIVA SUPERIOR</p> <p>018 INFRAESTRUCTURA EDUCATIVA MEDIA SUPERIOR</p> <p>D2 INFRAESTRUCTURA EDUCATIVA MEDIA SUPERIOR</p> <p>019 CAMINOS Y PUENTES FEDERAL-CAPUFE</p> <p>D1 CAMINOS Y PUENTES FEDERALES-CAPUFE</p> <p>020 AGUA POTABLE, DRENAJE Y TRATAMIENTO</p> <p>D2 AGUA POTABLE, DRENAJE Y TRATAMIENTO</p> <p>022 FONDO METROPOLITANO</p> <p>D1 FONDO METROPOLITANO</p> <p>023 FONDO PARA LA ACCESIBILIDAD AL TRANSPORTE PÚBLICO PARA PERSONAS CON DISCAPACIDAD</p> <p>D2 FONDO PARA LA ACCESIBILIDAD AL TRANSPORTE PÚBLICO PARA PERSONAS CON DISCAPACIDAD</p>



## CATÁLOGO DE ESTRUCTURA PROGRAMATICA 2022

ESTATAL				DESCRIPCIÓN
MOD	CLASIF	PROG.	PROY	
<b>2</b>				<b>DESEMPEÑO DE LAS FUNCIONES</b>
	<b>K</b>			<b>PROYECTOS DE INVERSIÓN</b>
		024	D2	PROGRAMA DE DESARROLLO REGIONAL (PDR) PROGRAMA DE DESARROLLO REGIONAL (PDR)
		025	D2	PROGRAMA DE INFRAESTRUCTURA INDÍGENA PROGRAMA DE INFRAESTRUCTURA INDÍGENA
		028	D1	CONVENIO CON LA SECRETARIA DE TURISMO-SECTUR FORTALECIMIENTO DE LA INFRAESTRUCTURA, EQUIPAMIENTO Y REHABILITACIÓN TURÍSTICA
		036	D2	FONDO MINERO FONDO MINERO
		038	D1	PROGRAMA DE FORTALECIMIENTO FINANCIERO PROGRAMA DE FORTALECIMIENTO FINANCIERO
		041	D2	PROGRAMA DE INVERSIÓN DE LA UNIVERSIDAD AUTÓNOMA DE CHIHUAHUA PROGRAMA DE INVERSIÓN DE LA UNIVERSIDAD AUTÓNOMA DE CHIHUAHUA
		043	D2	INFRAESTRUCTURA EDUCATIVA COBACH INFRAESTRUCTURA EDUCATIVA COBACH
		044	D1	PROGRAMA ESTATAL DE INFRAESTRUCTURA DE VÍAS DE COMUNICACIÓN PROGRAMA ESTATAL DE INFRAESTRUCTURA DE VÍAS DE COMUNICACIÓN
		045	D1	CARRETERAS ESTATALES Y FEDERALES DE CUOTA CARRETERAS ESTATALES Y FEDERALES DE CUOTA
		047	D2	CONSTRUCCIÓN Y ACONDICIONAMIENTO DE ESPACIOS CULTURALES CONSTRUCCIÓN Y ACONDICIONAMIENTO DE ESPACIOS CULTURALES
		048	D2	PROGRAMA ESTATAL DE INFRAESTRUCTURA EDUCATIVA Y DEPORTIVA PROGRAMA ESTATAL DE INFRAESTRUCTURA EDUCATIVA Y DEPORTIVA
		056	D1	GESTIÓN INTEGRAL DE RESIDUOS GESTIÓN INTEGRAL DE RESIDUOS
		060	D1	PROGRAMA ESTATAL DE MOVILIDAD URBANA SUSTENTABLE PROGRAMA ESTATAL DE MOVILIDAD URBANA SUSTENTABLE
		061	D1	PROGRAMA DE INFRAESTRUCTURA PARA EL DESARROLLO URBANO PROGRAMA DE INFRAESTRUCTURA PARA EL DESARROLLO URBANO
		062	D1	PROGRAMA DE MEDIO AMBIENTE Y RECURSOS NATURALES (PROMARNAT) PROGRAMA DE MEDIO AMBIENTE Y RECURSOS NATURALES
		063	D1	PROGRAMA PARA EL MEJORAMIENTO DE LA INFRAESTRUCTURA PÚBLICA ADMINISTRATIVA ESTATAL PROGRAMA PARA EL MEJORAMIENTO DE LA INFRAESTRUCTURA PÚBLICA ADMINISTRATIVA ESTATAL
		064	D1	PROGRAMA ESTATAL DE INFRAESTRUCTURA VIAL URBANA PROGRAMA ESTATAL DE INFRAESTRUCTURA VIAL URBANA
		065	D1	PLAN HIPERCONVERGENTE DE CONECTIVIDAD PLAN HIPERCONVERGENTE DE CONECTIVIDAD
		146	D1	PROGRAMA DE INFRAESTRUCTURA MUNICIPAL PROGRAMA DE INFRAESTRUCTURA MUNICIPAL
		147	D2	INFRAESTRUCTURA PARA EL DESARROLLO SOCIAL INFRAESTRUCTURA PARA EL DESARROLLO SOCIAL
		149	D2	PROGRAMA DE INFRAESTRUCTURA, DESARROLLO, PAZ Y REENCUENTRO PROGRAMA DE INFRAESTRUCTURA, DESARROLLO, PAZ Y REENCUENTRO
		151	D2	PROGRAMA DE ESPACIOS ALIMENTARIOS EQUIPAMIENTO DE ESPACIOS ALIMENTARIOS
		152	D2	PROGRAMA DE INNOVACIÓN, EQUIPAMIENTO E INFRAESTRUCTURA RURAL PROGRAMA DE INNOVACIÓN, EQUIPAMIENTO E INFRAESTRUCTURA RURAL
		153	D1	PROGRAMA DE SEGURIDAD PÚBLICA DEL ESTADO PROGRAMA DE SEGURIDAD PÚBLICA DEL ESTADO
		156	D1	PROGRAMA DE APOYO PARA LA IMPLEMENTACION DEL SISTEMA DE JUSTICIA PENAL EN EL ESTADO PROGRAMA DE APOYO PARA LA IMPLEMENTACION DEL SISTEMA DE JUSTICIA PENAL EN EL ESTADO
		157	D1	PROGRAMA DE APOYO PARA LA IMPLEMENTACION DEL SISTEMA DE JUSTICIA PENAL EN EL ESTADO
		158		PROGRAMA DE INFRAESTRUCTURA FISCALÍA GENERAL DE ESTADO

## CATÁLOGO DE ESTRUCTURA PROGRAMATICA 2022

ESTATAL				DESCRIPCIÓN
MOD	CLASIF	PROG.	PROY	
<b>2</b>				<b>DESEMPEÑO DE LAS FUNCIONES</b>
	<b>K</b>			<b>PROYECTOS DE INVERSIÓN</b>
		158	D1	PROGRAMA DE INFRAESTRUCTURA FISCALÍA GENERAL DE ESTADO
		159	D1	PROGRAMA DE INVERSIÓN EN INFRAESTRUCTURA PÚBLICA ESTATAL
		160	D2	INFRAESTRUCTURA DE EDUCACIÓN MEDIA SUPERIOR Y SUPERIOR
	<b>P</b>			<b>PLANEACIÓN, SEGUIMIENTO Y EVALUACIÓN DE POLÍTICAS PÚBLICAS</b>
		001	L1	CONTROL, EVALUACIÓN Y PROFESIONALIZACIÓN
		002	L1	GOBIERNO ABIERTO E INCLUYENTE
		003	L1	CULTURA DE INCLUSIÓN LABORAL
		006	L1	PROGRAMA DEL SISTEMA ESTATAL DE EVALUACIÓN DEL DESEMPEÑO
		007	L1	POLÍTICA Y PLANEACIÓN DEL DESARROLLO URBANO
		008	L1	DEFINICIÓN Y CONDUCCIÓN DE LA PLANEACIÓN DEL DESARROLLO RURAL
		009	L1	PLANEACIÓN, EVALUACIÓN Y CONDUCCIÓN DEL DESARROLLO ECONÓMICO
		010	L1	CONDUCCIÓN Y SUPERVISIÓN DE OBRA PUBLICA
		011	L1	COORDINACIÓN INTERINSTITUCIONAL E INTERCAMBIO DE INFORMACIÓN DELICTIVA
		012	L1	ADMINISTRACIÓN Y APLICACIÓN DE FONDOS EN MATERIA DE SEGURIDAD PUBLICA
		014	L1	PROGRAMA DE PLANEACIÓN Y PROGRAMACIÓN MUNICIPAL
		015	L1	PROGRAMA DE DESARROLLO COMUNITARIO MUNICIPAL
		016	L2	INSTITUCIONALIZACIÓN DE LA PERSPECTIVA DE GENERO EN LA ADMINISTRACIÓN PUBLICA
		017	L1	PLANEACIÓN INSTITUCIONAL
		018	L1	GOBIERNO ABIERTO
		020	L1	CONTROL Y SEGUIMIENTO DE LOS PROGRAMAS FEDERALES
		022	L1	PROGRAMACIÓN DE INVERSIONES
		023	L1	DEFINICIÓN DE POLÍTICAS PUBLICAS
		025	L1	PLANEACIÓN, EVALUACIÓN Y DESARROLLO INSTITUCIONAL
		026	L2	INSTITUCIONALIZACIÓN DE LA PERSPECTIVA DE JUVENTUDES
		027	L1	APOYO A LA GESTIÓN DEL SECTOR SOCIAL
		028	L1	MEJORA DE REGULACIONES Y SIMPLIFICACIÓN DE TRAMITES GUBERNAMENTALES
		030	L1	OPERACIÓN DE FONDOS AUXILIARES DE LA PROCURACIÓN DE JUSTICIA Y LA SEGURIDAD PÚBLICA (FAPJSG)

## CATÁLOGO DE ESTRUCTURA PROGRAMATICA 2022

ESTATAL				DESCRIPCIÓN
MOD	CLASIF	PROG.	PROY	
<b>2</b>				<b>DESEMPEÑO DE LAS FUNCIONES</b>
	<b>P</b>			<b>PLANEACIÓN, SEGUIMIENTO Y EVALUACIÓN DE POLÍTICAS PÚBLICAS</b>
		032	L2	PROGRAMA PARA LA GESTIÓN CULTURAL PROGRAMA PARA LA GESTIÓN CULTURAL
		033	L2	GESTIÓN, TRANSVERSALIZACIÓN Y SEGUIMIENTO DE PROGRAMAS Y PROYECTOS SOCIALES, DIRIGIDOS A LA POBLACION INDIGENA GESTIÓN, TRANSVERSALIZACIÓN Y SEGUIMIENTO DE PROGRAMAS Y PROYECTOS SOCIALES, DIRIGIDOS A LA POBLACION INDIGENA
		035	L1	GESTIÓN DE ADMINISTRACIÓN DEL COLEGIO DE BACHILLERES DEL ESTADO DE CHIHUAHUA GESTIÓN DE ADMINISTRACIÓN DEL COLEGIO DE BACHILLERES DEL ESTADO DE CHIHUAHUA
		036	L1	GESTIÓN INSTITUCIONAL DIF GESTIÓN INSTITUCIONAL DIF
		037	L2	COORDINACIÓN INTERINSTITUCIONAL PARA EL FOMENTO A LA SALUD COORDINACIÓN INTERINSTITUCIONAL PARA EL FOMENTO A LA SALUD
		038	L1	APOYO A LA GESTIÓN INSTITUCIONAL DEL SECTOR SALUD APOYO A LA GESTIÓN INSTITUCIONAL DEL SECTOR SALUD
		039	L1	VINCULACIÓN CON DEPENDENCIAS, ORGANISMOS, INSTITUCIONES, MUNICIPIOS, ESTADOS Y CON LA COMUNIDAD VINCULACIÓN CON DEPENDENCIAS, ORGANISMOS, INSTITUCIONES, MUNICIPIOS, ESTADOS Y CON LA COMUNIDAD
		040	L2	SISTEMA ESTATAL DE PROTECCIÓN INTEGRAL DE NIÑAS, NIÑOS Y ADOLESCENTES SISTEMA ESTATAL DE PROTECCIÓN INTEGRAL DE NIÑAS, NIÑOS Y ADOLESCENTES
		041	L1	ADMINISTRACIÓN DE LOS RECURSOS HUMANOS, MATERIALES Y FINANCIEROS Y EVALUACIÓN POR RESULTADOS ADMINISTRACIÓN DE LOS RECURSOS HUMANOS, MATERIALES Y FINANCIEROS Y EVALUACIÓN POR RESULTADOS
		042	L1	PROGRAMA DE INTELIGENCIA POLICIAL Y OPERATIVA PROGRAMA DE INTELIGENCIA POLICIAL Y OPERATIVA
	<b>P</b>			<b>PLANEACIÓN, SEGUIMIENTO Y EVALUACIÓN DE POLÍTICAS PÚBLICAS</b>
		043	L1	PLANEACION Y DESARROLLO INSTITUCIONAL DEL CENTRO DE CONCILIACION PLANEACION Y DESARROLLO INSTITUCIONAL DEL CENTRO DE CONCILIACION
	<b>R</b>			<b>ESPECÍFICOS</b>
		001	L4	PRERROGATIVAS DE LOS PARTIDOS POLÍTICOS PRERROGATIVAS DE LOS PARTIDOS POLÍTICOS
		003	L4	ASAMBLEA LEGISLATIVA PROCESO LEGISLATIVO
		004	L4	COORDINACIÓN E IMPLEMENTACIÓN DEL SISTEMA DE JUSTICIA PENAL COORDINACIÓN E IMPLEMENTACIÓN DEL SISTEMA DE JUSTICIA PENAL
		005	L4	ORGANIZACIÓN DE PROCESOS DE CONSULTAS PÚBLICAS CON PARTICIPACIÓN CIUDADANA ORGANIZACIÓN DE PROCESOS DE CONSULTAS PÚBLICAS CON PARTICIPACIÓN CIUDADANA
		006	L4	OPERACIÓN DEL FIDEICOMISO DE CARRETERAS FEDERALES Y ESTATALES DE CUOTA FIDEICOMISO DE CARRETERAS FEDERALES Y ESTATALES DE CUOTA
		008	L4	RESOLUCIONES A CONTROVERSIAS EN MATERIA ADMINISTRATIVA RESOLUCIONES A CONTROVERSIAS EN MATERIA ADMINISTRATIVA
<b>3</b>				<b>ADMINISTRATIVOS Y DE APOYO</b>
	<b>M</b>			<b>APOYO AL PROCESO PRESUPUESTARIO Y PARA MEJORAR LA EFICIENCIA INSTITUCIONAL</b>
		001	L1	ADMINISTRACIÓN DE LOS RECURSOS ADMINISTRACIÓN DE LOS RECURSOS
		002	L1	ADMINISTRACIÓN FINANCIERA Y DE DEUDA PUBLICA ADMINISTRACIÓN FINANCIERA Y DE DEUDA PUBLICA
		014	L1	PRESUPUESTACIÓN Y CONTROL DE RECURSOS PÚBLICOS PRESUPUESTACIÓN Y CONTROL DE RECURSOS PÚBLICOS
		024	L1	FONDO DE REASIGNACIÓN PRESUPUESTARIA DEL GASTO OPERATIVO FONDO DE REASIGNACIÓN PRESUPUESTARIA DEL GASTO OPERATIVO
		028	L1	EFICIENCIA GUBERNAMENTAL EFICIENCIA GUBERNAMENTAL

## CATÁLOGO DE ESTRUCTURA PROGRAMATICA 2022

ESTATAL				DESCRIPCIÓN
MOD	CLASIF	PROG.	PROY	
<b>3</b>				<b>ADMINISTRATIVOS Y DE APOYO</b>
	<b>M</b>	042	L1	<b>APOYO AL PROCESO PRESUPUESTARIO Y PARA MEJORAR LA EFICIENCIA INSTITUCIONAL</b> ADMINISTRACIÓN DEL FIDEICOMISO IRREVOCABLE DE GARANTÍA DE PAGO
		047	L1	ADMINISTRACIÓN DEL FIDEICOMISO IRREVOCABLE DE GARANTÍA DE PAGO PLANEACIÓN, PROGRAMACIÓN, PRESUPUESTACIÓN Y CONTROL DE RECURSOS EN BASE AL MODELO DE GESTIÓN PARA RESULTADOS
	<b>O</b>	001	L1	<b>APOYO A LA FUNCIÓN PÚBLICA Y AL MEJORAMIENTO DE LA GESTIÓN</b> FISCALIZACIÓN DE LAS CUENTAS PUBLICAS
		002	L1	FISCALIZACIÓN DE LAS CUENTAS PÚBLICAS CONTROL Y EVALUACIÓN DE LA GESTIÓN PUBLICA
		003	L1	CONTROL Y EVALUACIÓN DE LA GESTIÓN PUBLICA SUPERVISIÓN DE OBRAS COMPARTIDAS - 5 AL MILLAR
		005	L1	SUPERVISIÓN DE OBRAS COMPARTIDAS - 5 AL MILLAR SEGUIMIENTO Y EVALUACIÓN DE POLÍTICAS PÚBLICAS ANTICORRUPCIÓN
			L1	SEGUIMIENTO Y EVALUACIÓN DE POLÍTICAS PÚBLICAS ANTICORRUPCIÓN
<b>4</b>				<b>COMPROMISOS</b>
	<b>N</b>	001	L3	<b>DESASTRES NATURALES</b> FONDO DE DESASTRES NATURALES (FONDEN)
		002	L3	FONDO DE DESASTRES NATURALES (FONDEN) PROGRAMA PARA LA ATENCIÓN DE CONTINGENCIAS SOCIALES
			L3	PROGRAMA PARA LA ATENCIÓN DE CONTINGENCIAS SOCIALES
<b>5</b>				<b>OBLIGACIONES</b>
	<b>J</b>	001	L3	<b>PENSIONES Y JUBILACIONES</b> PRESTACIONES SOCIOECONÓMICAS A JUBILADOS, PENSIONADOS Y TRABAJADORES AL SERVICIO DEL ESTADO
	<b>T</b>	001	L3	PRESTACIONES SOCIOECONÓMICAS A JUBILADOS, PENSIONADOS Y TRABAJADORES AL SERVICIO DEL ESTADO <b>APORTACIONES A LA SEGURIDAD SOCIAL</b> SEGURIDAD SOCIAL A LOS TRABAJADORES AL SERVICIO DEL ESTADO
			L3	SEGURIDAD SOCIAL A LOS TRABAJADORES AL SERVICIO DEL ESTADO
<b>6</b>				<b>NO PROGRAMABLE</b>
	<b>C</b>	001	L4	<b>PARTICIPACIONES A ENTIDADES FEDERATIVAS Y MUNICIPIOS</b> PARTICIPACIONES E INCENTIVOS FISCALES A MUNICIPIOS
	<b>D</b>	004	11	<b>COSTO FINANCIERO, DEUDA O APOYOS A DEUDORES Y AHORRADORES DE LA BANCA</b> DEUDA INTERNA CON INSTITUCIONES DE CRÉDITO CUPÓN CERO BANOBRAS 1400 MDP
		005	12	DEUDA INTERNA CON INSTITUCIONES DE CRÉDITO CUPÓN CERO BANOBRAS 1400 MDP 2011 DEUDA INTERNA CON INSTITUCIONES DE CRÉDITO CUPÓN CERO BANOBRAS 1200 MDP
		006	12	DEUDA INTERNA CON INSTITUCIONES DE CRÉDITO CUPÓN CERO BANOBRAS 1200 MDP 2012 DEUDA INTERNA CON INSTITUCIONES DE CRÉDITO CUPÓN CERO BANOBRAS PROFISSE
		008	12	DEUDA INTERNA CON INSTITUCIONES DE CRÉDITO CUPÓN CERO BANOBRAS PROFISSE 2012 DEUDA INTERNA CON INSTITUCIONES DE CRÉDITO CUPÓN CERO BANOBRAS 1020 MDP
		014	13	DEUDA INTERNA CON INSTITUCIONES DE CRÉDITO CUPÓN CERO BANOBRAS 1020 MDP 2013 PROGRAMA DE PAGO DE PASIVOS
		017	16	PROGRAMA DE PAGO DE PASIVOS 2016 EMISIÓN DE CERTIFICADOS BURSÁTILES
		019	20	EMISIÓN DE CERTIFICADOS BURSÁTILES 2020 ADMINISTRACIÓN DE SERVICIOS FINANCIEROS Y BANCARIOS
		030	L4	ADMINISTRACIÓN DE SERVICIOS FINANCIEROS Y BANCARIOS PAGO DE CAPITAL, INTERESES Y COMISIONES DEL CRÉDITO A CORTO PLAZO BANOORTE \$500MDP (.70)

## CATÁLOGO DE ESTRUCTURA PROGRAMATICA 2022

ESTATAL				DESCRIPCIÓN
MOD	CLASIF	PROG.	PROY	
6				<b>NO PROGRAMABLE</b>
	<b>D</b>			<b>COSTO FINANCIERO, DEUDA O APOYOS A DEUDORES Y AHORRADORES DE LA BANCA</b>
		030		PAGO DE CAPITAL, INTERESES Y COMISIONES DEL CRÉDITO A CORTO PLAZO BANORTE \$500MDP (.70)
			19	PAGO DE CAPITAL, INTERESES Y COMISIONES DEL CRÉDITO A CORTO PLAZO BANORTE \$500MDP (.70) 2019
		031		PAGO DE CAPITAL, INTERESES Y COMISIONES DEL CRÉDITO A CORTO PLAZO BANORTE \$500MDP (.79)
			19	PAGO DE CAPITAL, INTERESES Y COMISIONES DEL CRÉDITO A CORTO PLAZO BANORTE \$500MDP (.79) 2019
		032		PAGO DE CAPITAL, INTERESES Y COMISIONES DE CRÉDITO A CORTO PLAZO BBVA \$100MDP
			19	PAGO DE CAPITAL, INTERESES Y COMISIONES DE CRÉDITO A CORTO PLAZO BBVA \$100MDP 2019
		033		PAGO DE CAPITAL, INTERESES Y COMISIONES DE CRÉDITO A CORTO PLAZO HSBC \$300MDP
			19	PAGO DE CAPITAL, INTERESES Y COMISIONES DE CRÉDITO A CORTO PLAZO HSBC \$300MDP 2019
		034		CRÉDITO A LARGO PLAZO POR LA INSTITUCIÓN DE BANOBRAS \$5,000 MDP (.45)
			19	CRÉDITO A LARGO PLAZO POR LA INSTITUCIÓN DE BANOBRAS \$5,000 MDP (.45) 2019
		035		CRÉDITO A LARGO PLAZO POR LA INSTITUCIÓN DE BANOBRAS \$5,000 MDP (.50)
			19	CRÉDITO A LARGO PLAZO POR LA INSTITUCIÓN DE BANOBRAS \$5,000 MDP (.50) 2019
		036		CRÉDITO A LARGO PLAZO POR LA INSTITUCIÓN DE BANOBRAS \$4,416.50 MDP (.55)
			19	CRÉDITO A LARGO PLAZO POR LA INSTITUCIÓN DE BANOBRAS \$4,416.50 MDP (.55) 2019
		037		CRÉDITO A LARGO PLAZO POR LA INSTITUCIÓN DE BBVA BANCOMER \$3,000MDP (.60)
			19	CRÉDITO A LARGO PLAZO POR LA INSTITUCIÓN DE BBVA BANCOMER \$3,000MDP (.60) 2019
		038		CRÉDITO A LARGO PLAZO POR LA INSTITUCIÓN DE BAN BAJIO \$1,500MDP (.60)
			19	CRÉDITO A LARGO PLAZO POR LA INSTITUCIÓN DE BAN BAJIO \$1,500MDP (.60) 2019
		039		CRÉDITO A LARGO PLAZO POR LA INSTITUCIÓN DE BBVA BANCOMER \$1,852.53MDP (.65)
			19	CRÉDITO A LARGO PLAZO POR LA INSTITUCIÓN DE BBVA BANCOMER \$1,852.53MDP (.65) 2019
		040		CRÉDITO A LARGO PLAZO POR LA INSTITUCIÓN DE SANTANDER \$1,350MDP (.60)
			19	CRÉDITO A LARGO PLAZO POR LA INSTITUCIÓN DE SANTANDER \$1,350MDP (.60) 2019
		041		CRÉDITO A LARGO PLAZO POR LA INSTITUCIÓN DE SANTANDER \$1,750MDP (.65)
			19	CRÉDITO A LARGO PLAZO POR LA INSTITUCIÓN DE SANTANDER \$1,750MDP (.65) 2019
		042		CRÉDITO A LARGO PLAZO POR LA INSTITUCIÓN DE SANTANDER \$1,900MDP (.75)
			19	CRÉDITO A LARGO PLAZO POR LA INSTITUCIÓN DE SANTANDER \$1,900MDP (.75) 2019
		043		CRÉDITO A LARGO PLAZO POR LA INSTITUCIÓN DE HSBC \$500MDP (.77)
			19	CRÉDITO A LARGO PLAZO POR LA INSTITUCIÓN DE HSBC \$500MDP (.77) 2019
		044		CRÉDITO A LARGO PLAZO POR LA INSTITUCIÓN DE MULTIVA \$1,740MDP (.88)
			19	CRÉDITO A LARGO PLAZO POR LA INSTITUCIÓN DE MULTIVA \$1,740MDP (.88) 2019
		045		CRÉDITO A CORTO PLAZO POR LA INSTITUCIÓN DE BBVA BANCOMER \$200MDP
			19	CRÉDITO A CORTO PLAZO POR LA INSTITUCIÓN DE BBVA BANCOMER \$200MDP 2019
		046		CRÉDITO A CORTO PLAZO POR LA INSTITUCIÓN DE HSBC \$500MDP
			19	CRÉDITO A CORTO PLAZO POR LA INSTITUCIÓN DE HSBC \$500MDP 2019
		047		CRÉDITO A CORTO PLAZO POR LA INSTITUCIÓN DE BANORTE \$900MDP
			19	CRÉDITO A CORTO PLAZO POR LA INSTITUCIÓN DE BANORTE \$900MDP 2019
		048		CRÉDITO A CORTO PLAZO POR LA INSTITUCIÓN DE MULTIVA \$700MDP
			19	CRÉDITO A CORTO PLAZO POR LA INSTITUCIÓN DE MULTIVA \$700MDP 2019
		049		CRÉDITO A CORTO PLAZO POR LA INSTITUCIÓN DE HSBC \$300MDP
			19	CRÉDITO A CORTO PLAZO POR LA INSTITUCIÓN DE HSBC \$300MDP 2019
		050		CRÉDITO A CORTO PLAZO POR LA INSTITUCIÓN DE HSBC \$78MDP
			19	CRÉDITO A CORTO PLAZO POR LA INSTITUCIÓN DE HSBC \$78MDP 2019
		051		CRÉDITO A CORTO PLAZO POR LA INSTITUCIÓN DE SANTANDER \$300MDP
			19	CRÉDITO A CORTO PLAZO POR LA INSTITUCIÓN DE SANTANDER \$300MDP 2019
		052		CRÉDITO A CORTO PLAZO POR LA INSTITUCIÓN DE BANSI \$422MDP
			19	CRÉDITO A CORTO PLAZO POR LA INSTITUCIÓN DE BANSI \$422MDP 2019
		053		CRÉDITO A LARGO PLAZO POR LA INSTITUCIÓN DE BANORTE \$3,397MDP
			19	CRÉDITO A LARGO PLAZO POR LA INSTITUCIÓN DE BANORTE \$3,397MDP 2019
		054		CRÉDITO A LARGO PLAZO POR LA INSTITUCIÓN DE BAN BAJIO \$500MDP
			19	CRÉDITO A LARGO PLAZO POR LA INSTITUCIÓN DE BAN BAJIO \$500MDP 2019
		055		CRÉDITO A LARGO PLAZO POR LA INSTITUCIÓN DE BAN BAJIO \$250MDP

## CATÁLOGO DE ESTRUCTURA PROGRAMATICA 2022

ESTATAL				DESCRIPCIÓN
MOD	CLASIF	PROG.	PROY	
6				<b>NO PROGRAMABLE</b>
	<b>D</b>			<b>COSTO FINANCIERO, DEUDA O APOYOS A DEUDORES Y AHORRADORES DE LA BANCA</b>
		055	20	CRÉDITO A LARGO PLAZO POR LA INSTITUCIÓN DE BAN BAJIO \$250MDP
				CRÉDITO A LARGO PLAZO POR LA INSTITUCIÓN DE BAN BAJIO \$250MDP 2020
		056	20	CRÉDITO A LARGO PLAZO POR LA INSTITUCIÓN DE BBVA \$1000MDP
				CRÉDITO A LARGO PLAZO POR LA INSTITUCIÓN DE BBVA \$1000MDP 2020
		057	20	CRÉDITO A LARGO PLAZO POR LA INSTITUCIÓN DE BBVA \$830MDP
				CRÉDITO A LARGO PLAZO POR LA INSTITUCIÓN DE BBVA \$830MDP 2020
		058	20	CRÉDITO A CORTO PLAZO POR LA INSTITUCIÓN DE BBVA \$100MDP
				CRÉDITO A CORTO PLAZO POR LA INSTITUCIÓN DE BBVA \$100MDP 2020
		059	20	CRÉDITO A CORTO PLAZO POR LA INSTITUCIÓN DE HSBC \$500MDP
				CRÉDITO A CORTO PLAZO POR LA INSTITUCIÓN DE HSBC \$500MDP 2020
		060	20	CRÉDITO A CORTO PLAZO POR LA INSTITUCIÓN DE BANORTE \$600MDP
				CRÉDITO A CORTO PLAZO POR LA INSTITUCIÓN DE BANORTE \$600MDP 2020
		061	20	CRÉDITO A CORTO PLAZO POR LA INSTITUCIÓN DE MULTIVA \$100MDP
				CRÉDITO A CORTO PLAZO POR LA INSTITUCIÓN DE MULTIVA \$100MDP 2020
		062	20	CRÉDITO A CORTO PLAZO POR LA INSTITUCIÓN DE MULTIVA \$300MDP
				CRÉDITO A CORTO PLAZO POR LA INSTITUCIÓN DE MULTIVA \$300MDP 2020
		063	20	CRÉDITO A CORTO PLAZO POR LA INSTITUCIÓN DE BBVA \$200MDP
				CRÉDITO A CORTO PLAZO POR LA INSTITUCIÓN DE BBVA \$200MDP 2020
		064	20	CRÉDITO A CORTO PLAZO POR LA INSTITUCIÓN DE BANSI \$100MDP
				CRÉDITO A CORTO PLAZO POR LA INSTITUCIÓN DE BANSI \$100MDP 2020
		065	20	CRÉDITO A CORTO PLAZO POR LA INSTITUCIÓN DE BANSI \$200MDP
				CRÉDITO A CORTO PLAZO POR LA INSTITUCIÓN DE BANSI \$200MDP 2020
		066	20	CRÉDITO A CORTO PLAZO POR LA INSTITUCIÓN DE MULTIVA \$300MDP
				CRÉDITO A CORTO PLAZO POR LA INSTITUCIÓN DE MULTIVA \$300MDP 2020
		067	20	CRÉDITO A CORTO PLAZO POR LA INSTITUCIÓN DE BANSI \$200MDP SEPTIEMBRE
				CRÉDITO A CORTO PLAZO POR LA INSTITUCIÓN DE BANSI \$200MDP SEPTIEMBRE 2020
		068	20	CRÉDITO A CORTO PLAZO POR LA INSTITUCIÓN DE SANTANDER \$150MDP
				CRÉDITO A CORTO PLAZO POR LA INSTITUCIÓN DE SANTANDER \$150MDP 2020
		069	20	CRÉDITO A CORTO PLAZO POR LA INSTITUCIÓN DE SANTANDER \$100MDP
				CRÉDITO A CORTO PLAZO POR LA INSTITUCIÓN DE SANTANDER \$100MDP 2020
		070	20	CRÉDITO A CORTO PLAZO POR LA INSTITUCIÓN DE BANSI \$300MDP OCTUBRE
				CRÉDITO A CORTO PLAZO POR LA INSTITUCIÓN DE BANSI \$300MDP OCTUBRE 2020
		072	20	DERIVADOS FINANCIEROS
				DERIVADOS FINANCIEROS 2020
		076	21	CRÉDITO A CORTO PLAZO POR LA INSTITUCIÓN DE BANORTE \$800MDP
				CRÉDITO A CORTO PLAZO POR LA INSTITUCIÓN DE BANORTE \$800MDP SEPTIEMBRE 2021
		079	22	PROVISION DE LA DEUDA PUBLICA
				PROVISION DE LA DEUDA PUBLICA 2022
	<b>D</b>			<b>COSTO FINANCIERO, DEUDA O APOYOS A DEUDORES Y AHORRADORES DE LA BANCA</b>
		077	21	CREDITO A CORTO PLAZO POR LA INSTITUCION BANORTE \$750MDP
				CREDITO A CORTO PLAZO POR LA INSTITUCION BANORTE \$750MDP NOVIEMBRE 2021
		078	21	CREDITO A CORTO PLAZO POR LA INSTITUCION BBVA \$250MDP
				CREDITO A CORTO PLAZO POR LA INSTITUCION BBVA \$250MDP NOVIEMBRE 21
	<b>H</b>			<b>ADEUDOS DE EJERCICIOS FISCALES ANTERIORES</b>
		001	L4	PROGRAMA DE ADEUDOS DE EJERCICIOS FISCALES ANTERIORES
				PROGRAMA DE ADEUDOS DE EJERCICIOS FISCALES ANTERIORES
	<b>I</b>			<b>GASTO FEDERALIZADO</b>
		001	L4	APORTACIONES FEDERALES A MUNICIPIOS
				APORTACIONES FEDERALES A MUNICIPIOS

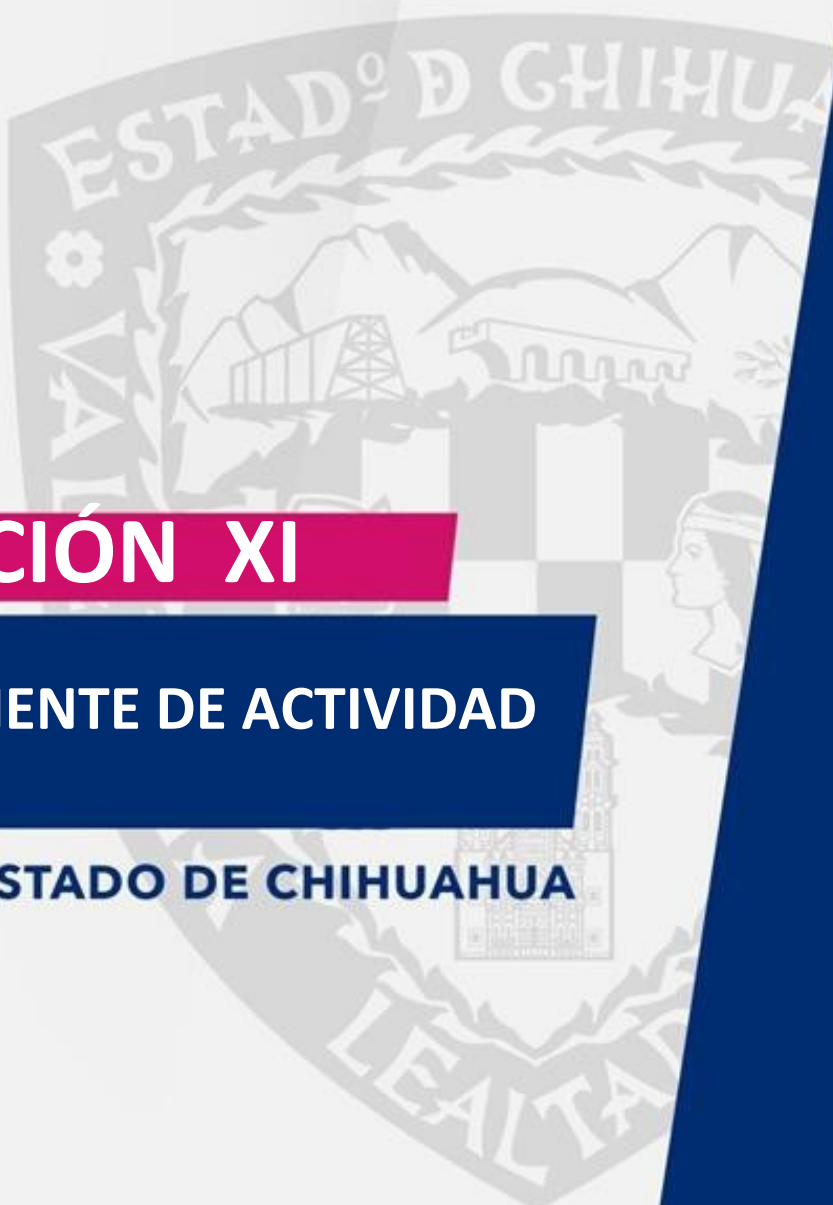

# SECCIÓN XI

## COMPONENTE DE ACTIVIDAD

GOBIERNO DEL ESTADO DE CHIHUAHUA

**20** Ejercicio  
**22** Fiscal



**CHIHUAHUA**  
GOBIERNO DEL ESTADO  
*Juntos Sí podemos*

## CATÁLOGO DE COMPONENTE-ACTIVIDAD 2022

COMP. ACTIVIDAD	DESCRIPCIÓN
C00	COMPONENTE 0
C0000	ACTIVIDAD 0 DEL COMPONENTE 0
C01	COMPONENTE 1
C0100	ACTIVIDAD 0 DEL COMPONENTE 1
C0101	ACTIVIDAD 1 DEL COMPONENTE 1
C0102	ACTIVIDAD 2 DEL COMPONENTE 1
C0103	ACTIVIDAD 3 DEL COMPONENTE 1
C0104	ACTIVIDAD 4 DEL COMPONENTE 1
C0105	ACTIVIDAD 5 DEL COMPONENTE 1
C0106	ACTIVIDAD 6 DEL COMPONENTE 1
C0107	ACTIVIDAD 7 DEL COMPONENTE 1
C0108	ACTIVIDAD 8 DEL COMPONENTE 1
C0109	ACTIVIDAD 9 DEL COMPONENTE 1
C0110	ACTIVIDAD 10 DEL COMPONENTE 1
C0111	ACTIVIDAD 11 DEL COMPONENTE 1
C0112	ACTIVIDAD 12 DEL COMPONENTE 1
C0113	ACTIVIDAD 13 DEL COMPONENTE 1
C0114	ACTIVIDAD 14 DEL COMPONENTE 1
C0115	ACTIVIDAD 15 DEL COMPONENTE 1
C0116	ACTIVIDAD 16 DEL COMPONENTE 1
C0117	ACTIVIDAD 17 DEL COMPONENTE 1
C0118	ACTIVIDAD 18 DEL COMPONENTE 1
C0119	ACTIVIDAD 19 DEL COMPONENTE 1
C0120	ACTIVIDAD 20 DEL COMPONENTE 1
C0121	ACTIVIDAD 21 DEL COMPONENTE 1
C0122	ACTIVIDAD 22 DEL COMPONENTE 1
C0123	ACTIVIDAD 23 DEL COMPONENTE 1



## CATÁLOGO DE COMPONENTE-ACTIVIDAD 2022

COMP. ACTIVIDAD	DESCRIPCIÓN
C0124	ACTIVIDAD 24 DEL COMPONENTE 1
C0125	ACTIVIDAD 25 DEL COMPONENTE 1
C0126	ACTIVIDAD 26 DEL COMPONENTE 1
C0127	ACTIVIDAD 27 DEL COMPONENTE 1
C0128	ACTIVIDAD 28 DEL COMPONENTE 1
C0129	ACTIVIDAD 29 DEL COMPONENTE 1
C0130	ACTIVIDAD 30 DEL COMPONENTE 1
C0131	ACTIVIDAD 31 DEL COMPONENTE 1
C0132	ACTIVIDAD 32 DEL COMPONENTE 1
C0133	ACTIVIDAD 33 DEL COMPONENTE 1
C0134	ACTIVIDAD 34 DEL COMPONENTE 1
C0135	ACTIVIDAD 35 DEL COMPONENTE 1
C0136	ACTIVIDAD 36 DEL COMPONENTE 1
C0137	ACTIVIDAD 37 DEL COMPONENTE 1
C0138	ACTIVIDAD 38 DEL COMPONENTE 1
C0139	ACTIVIDAD 39 DEL COMPONENTE 1
C0140	ACTIVIDAD 40 DEL COMPONENTE 1
C0141	ACTIVIDAD 41 DEL COMPONENTE 1
C0142	ACTIVIDAD 42 DEL COMPONENTE 1
C0143	ACTIVIDAD 43 DEL COMPONENTE 1
C0144	ACTIVIDAD 44 DEL COMPONENTE 1
C0145	ACTIVIDAD 45 DEL COMPONENTE 1
C0146	ACTIVIDAD 46 DEL COMPONENTE 1
C0147	ACTIVIDAD 47 DEL COMPONENTE 1
C0148	ACTIVIDAD 48 DEL COMPONENTE 1
C0149	ACTIVIDAD 49 DEL COMPONENTE 1
C0150	ACTIVIDAD 50 DEL COMPONENTE 1

## CATÁLOGO DE COMPONENTE-ACTIVIDAD 2022

COMP. ACTIVIDAD	DESCRIPCIÓN
C0151	ACTIVIDAD 51 DEL COMPONENTE 1
C0152	ACTIVIDAD 52 DEL COMPONENTE 1
C0153	ACTIVIDAD 53 DEL COMPONENTE 1
C0154	ACTIVIDAD 54 DEL COMPONENTE 1
C0155	ACTIVIDAD 55 DEL COMPONENTE 1
C0156	ACTIVIDAD 56 DEL COMPONENTE 1
C0157	ACTIVIDAD 57 DEL COMPONENTE 1
C0158	ACTIVIDAD 58 DEL COMPONENTE 1
C0159	ACTIVIDAD 59 DEL COMPONENTE 1
C0160	ACTIVIDAD 60 DEL COMPONENTE 1
C0161	ACTIVIDAD 61 DEL COMPONENTE 1
C0162	ACTIVIDAD 62 DEL COMPONENTE 1
C0163	ACTIVIDAD 63 DEL COMPONENTE 1
C0164	ACTIVIDAD 64 DEL COMPONENTE 1
C0165	ACTIVIDAD 65 DEL COMPONENTE 1
C0166	ACTIVIDAD 66 DEL COMPONENTE 1
C0167	ACTIVIDAD 67 DEL COMPONENTE 1
C0168	ACTIVIDAD 68 DEL COMPONENTE 1
C0169	ACTIVIDAD 69 DEL COMPONENTE 1
C0170	ACTIVIDAD 70 DEL COMPONENTE 1
C0171	ACTIVIDAD 71 DEL COMPONENTE 1
C0172	ACTIVIDAD 72 DEL COMPONENTE 1
C0173	ACTIVIDAD 73 DEL COMPONENTE 1
C0174	ACTIVIDAD 74 DEL COMPONENTE 1
C0175	ACTIVIDAD 75 DEL COMPONENTE 1
C0176	ACTIVIDAD 76 DEL COMPONENTE 1
C0177	ACTIVIDAD 77 DEL COMPONENTE 1

## CATÁLOGO DE COMPONENTE-ACTIVIDAD 2022

COMP. ACTIVIDAD	DESCRIPCIÓN
C0178	ACTIVIDAD 78 DEL COMPONENTE 1
C0179	ACTIVIDAD 79 DEL COMPONENTE 1
C0180	ACTIVIDAD 80 DEL COMPONENTE 1
C02	COMPONENTE 2
C0200	ACTIVIDAD 0 DEL COMPONENTE 2
C0201	ACTIVIDAD 1 DEL COMPONENTE 2
C0202	ACTIVIDAD 2 DEL COMPONENTE 2
C0203	ACTIVIDAD 3 DEL COMPONENTE 2
C0204	ACTIVIDAD 4 DEL COMPONENTE 2
C0205	ACTIVIDAD 5 DEL COMPONENTE 2
C0206	ACTIVIDAD 6 DEL COMPONENTE 2
C0207	ACTIVIDAD 7 DEL COMPONENTE 2
C0208	ACTIVIDAD 8 DEL COMPONENTE 2
C0209	ACTIVIDAD 9 DEL COMPONENTE 2
C0210	ACTIVIDAD 10 DEL COMPONENTE 2
C0211	ACTIVIDAD 11 DEL COMPONENTE 2
C0212	ACTIVIDAD 12 DEL COMPONENTE 2
C0213	ACTIVIDAD 13 DEL COMPONENTE 2
C0214	ACTIVIDAD 14 DEL COMPONENTE 2
C0215	ACTIVIDAD 15 DEL COMPONENTE 2
C0216	ACTIVIDAD 16 DEL COMPONENTE 2
C0217	ACTIVIDAD 17 DEL COMPONENTE 2
C0218	ACTIVIDAD 18 DEL COMPONENTE 2
C0219	ACTIVIDAD 19 DEL COMPONENTE 2
C0220	ACTIVIDAD 20 DEL COMPONENTE 2
C0221	ACTIVIDAD 21 DEL COMPONENTE 2
C0222	ACTIVIDAD 22 DEL COMPONENTE 2

## CATÁLOGO DE COMPONENTE-ACTIVIDAD 2022

COMP. ACTIVIDAD	DESCRIPCIÓN
C0223	ACTIVIDAD 23 DEL COMPONENTE 2
C0224	ACTIVIDAD 24 DEL COMPONENTE 2
C0225	ACTIVIDAD 25 DEL COMPONENTE 2
C0226	ACTIVIDAD 26 DEL COMPONENTE 2
C0227	ACTIVIDAD 27 DEL COMPONENTE 2
C0228	ACTIVIDAD 28 DEL COMPONENTE 2
C0229	ACTIVIDAD 29 DEL COMPONENTE 2
C0230	ACTIVIDAD 30 DEL COMPONENTE 2
C0231	ACTIVIDAD 31 DEL COMPONENTE 2
C0232	ACTIVIDAD 32 DEL COMPONENTE 2
C0233	ACTIVIDAD 33 DEL COMPONENTE 2
C0234	ACTIVIDAD 34 DEL COMPONENTE 2
C0235	ACTIVIDAD 35 DEL COMPONENTE 2
C0236	ACTIVIDAD 36 DEL COMPONENTE 2
C0237	ACTIVIDAD 37 DEL COMPONENTE 2
C0238	ACTIVIDAD 38 DEL COMPONENTE 2
C0239	ACTIVIDAD 39 DEL COMPONENTE 2
C0240	ACTIVIDAD 40 DEL COMPONENTE 2
C0241	ACTIVIDAD 41 DEL COMPONENTE 2
C0242	ACTIVIDAD 42 DEL COMPONENTE 2
C0243	ACTIVIDAD 43 DEL COMPONENTE 2
C0244	ACTIVIDAD 44 DEL COMPONENTE 2
C0245	ACTIVIDAD 45 DEL COMPONENTE 2
C0246	ACTIVIDAD 46 DEL COMPONENTE 2
C0247	ACTIVIDAD 47 DEL COMPONENTE 2
C0248	ACTIVIDAD 48 DEL COMPONENTE 2
C0249	ACTIVIDAD 49 DEL COMPONENTE 2

## CATÁLOGO DE COMPONENTE-ACTIVIDAD 2022

COMP. ACTIVIDAD	DESCRIPCIÓN
C0250	ACTIVIDAD 50 DEL COMPONENTE 2
C0251	ACTIVIDAD 51 DEL COMPONENTE 2
C0252	ACTIVIDAD 52 DEL COMPONENTE 2
C0253	ACTIVIDAD 53 DEL COMPONENTE 2
C0254	ACTIVIDAD 54 DEL COMPONENTE 2
C0255	ACTIVIDAD 55 DEL COMPONENTE 2
C0256	ACTIVIDAD 56 DEL COMPONENTE 2
C0257	ACTIVIDAD 57 DEL COMPONENTE 2
C0258	ACTIVIDAD 58 DEL COMPONENTE 2
C0259	ACTIVIDAD 59 DEL COMPONENTE 2
C0260	ACTIVIDAD 60 DEL COMPONENTE 2
C0261	ACTIVIDAD 61 DEL COMPONENTE 2
C0262	ACTIVIDAD 62 DEL COMPONENTE 2
C0263	ACTIVIDAD 63 DEL COMPONENTE 2
C0264	ACTIVIDAD 64 DEL COMPONENTE 2
C0265	ACTIVIDAD 65 DEL COMPONENTE 2
C0266	ACTIVIDAD 66 DEL COMPONENTE 2
C0267	ACTIVIDAD 67 DEL COMPONENTE 2
C0268	ACTIVIDAD 68 DEL COMPONENTE 2
C0269	ACTIVIDAD 69 DEL COMPONENTE 2
C0270	ACTIVIDAD 70 DEL COMPONENTE 2
C0271	ACTIVIDAD 71 DEL COMPONENTE 2
C0272	ACTIVIDAD 72 DEL COMPONENTE 2
C0273	ACTIVIDAD 73 DEL COMPONENTE 2
C0274	ACTIVIDAD 74 DEL COMPONENTE 2
C0275	ACTIVIDAD 75 DEL COMPONENTE 2
C0276	ACTIVIDAD 76 DEL COMPONENTE 2

## CATÁLOGO DE COMPONENTE-ACTIVIDAD 2022

COMP. ACTIVIDAD	DESCRIPCIÓN
C0277	ACTIVIDAD 77 DEL COMPONENTE 2
C0278	ACTIVIDAD 78 DEL COMPONENTE 2
C0279	ACTIVIDAD 79 DEL COMPONENTE 2
C0280	ACTIVIDAD 80 DEL COMPONENTE 2
C03	COMPONENTE 3
C0300	ACTIVIDAD 0 DEL COMPONENTE 3
C0301	ACTIVIDAD 1 DEL COMPONENTE 3
C0302	ACTIVIDAD 2 DEL COMPONENTE 3
C0303	ACTIVIDAD 3 DEL COMPONENTE 3
C0304	ACTIVIDAD 4 DEL COMPONENTE 3
C0305	ACTIVIDAD 5 DEL COMPONENTE 3
C0306	ACTIVIDAD 6 DEL COMPONENTE 3
C0307	ACTIVIDAD 7 DEL COMPONENTE 3
C0308	ACTIVIDAD 8 DEL COMPONENTE 3
C0309	ACTIVIDAD 9 DEL COMPONENTE 3
C0310	ACTIVIDAD 10 DEL COMPONENTE 3
C0311	ACTIVIDAD 11 DEL COMPONENTE 3
C0312	ACTIVIDAD 12 DEL COMPONENTE 3
C0313	ACTIVIDAD 13 DEL COMPONENTE 3
C0314	ACTIVIDAD 14 DEL COMPONENTE 3
C0315	ACTIVIDAD 15 DEL COMPONENTE 3
C0316	ACTIVIDAD 16 DEL COMPONENTE 3
C0317	ACTIVIDAD 17 DEL COMPONENTE 3
C0318	ACTIVIDAD 18 DEL COMPONENTE 3
C0319	ACTIVIDAD 19 DEL COMPONENTE 3
C0320	ACTIVIDAD 20 DEL COMPONENTE 3
C0321	ACTIVIDAD 21 DEL COMPONENTE 3

## CATÁLOGO DE COMPONENTE-ACTIVIDAD 2022

COMP. ACTIVIDAD	DESCRIPCIÓN
C0322	ACTIVIDAD 22 DEL COMPONENTE 3
C0323	ACTIVIDAD 23 DEL COMPONENTE 3
C0324	ACTIVIDAD 24 DEL COMPONENTE 3
C0325	ACTIVIDAD 25 DEL COMPONENTE 3
C0326	ACTIVIDAD 26 DEL COMPONENTE 3
C0327	ACTIVIDAD 27 DEL COMPONENTE 3
C0328	ACTIVIDAD 28 DEL COMPONENTE 3
C0329	ACTIVIDAD 29 DEL COMPONENTE 3
C0330	ACTIVIDAD 30 DEL COMPONENTE 3
C0331	ACTIVIDAD 31 DEL COMPONENTE 3
C0332	ACTIVIDAD 32 DEL COMPONENTE 3
C0333	ACTIVIDAD 33 DEL COMPONENTE 3
C0334	ACTIVIDAD 34 DEL COMPONENTE 3
C0335	ACTIVIDAD 35 DEL COMPONENTE 3
C0336	ACTIVIDAD 36 DEL COMPONENTE 3
C0337	ACTIVIDAD 37 DEL COMPONENTE 3
C0338	ACTIVIDAD 38 DEL COMPONENTE 3
C0339	ACTIVIDAD 39 DEL COMPONENTE 3
C0340	ACTIVIDAD 40 DEL COMPONENTE 3
C0341	ACTIVIDAD 41 DEL COMPONENTE 3
C0342	ACTIVIDAD 42 DEL COMPONENTE 3
C0343	ACTIVIDAD 43 DEL COMPONENTE 3
C0344	ACTIVIDAD 44 DEL COMPONENTE 3
C0345	ACTIVIDAD 45 DEL COMPONENTE 3
C0346	ACTIVIDAD 46 DEL COMPONENTE 3
C0347	ACTIVIDAD 47 DEL COMPONENTE 3
C0348	ACTIVIDAD 48 DEL COMPONENTE 3

## CATÁLOGO DE COMPONENTE-ACTIVIDAD 2022

COMP. ACTIVIDAD	DESCRIPCIÓN
C0349	ACTIVIDAD 49 DEL COMPONENTE 3
C0350	ACTIVIDAD 50 DEL COMPONENTE 3
C0351	ACTIVIDAD 51 DEL COMPONENTE 3
C0352	ACTIVIDAD 52 DEL COMPONENTE 3
C0353	ACTIVIDAD 53 DEL COMPONENTE 3
C0354	ACTIVIDAD 54 DEL COMPONENTE 3
C0355	ACTIVIDAD 55 DEL COMPONENTE 3
C0356	ACTIVIDAD 56 DEL COMPONENTE 3
C0357	ACTIVIDAD 57 DEL COMPONENTE 3
C0358	ACTIVIDAD 58 DEL COMPONENTE 3
C0359	ACTIVIDAD 59 DEL COMPONENTE 3
C0360	ACTIVIDAD 60 DEL COMPONENTE 3
C0361	ACTIVIDAD 61 DEL COMPONENTE 3
C0362	ACTIVIDAD 62 DEL COMPONENTE 3
C0363	ACTIVIDAD 63 DEL COMPONENTE 3
C0364	ACTIVIDAD 64 DEL COMPONENTE 3
C0365	ACTIVIDAD 65 DEL COMPONENTE 3
C0366	ACTIVIDAD 66 DEL COMPONENTE 3
C0367	ACTIVIDAD 67 DEL COMPONENTE 3
C0368	ACTIVIDAD 68 DEL COMPONENTE 3
C0369	ACTIVIDAD 69 DEL COMPONENTE 3
C0370	ACTIVIDAD 70 DEL COMPONENTE 3
C0371	ACTIVIDAD 71 DEL COMPONENTE 3
C0372	ACTIVIDAD 72 DEL COMPONENTE 3
C0373	ACTIVIDAD 73 DEL COMPONENTE 3
C0374	ACTIVIDAD 74 DEL COMPONENTE 3
C0375	ACTIVIDAD 75 DEL COMPONENTE 3



## CATÁLOGO DE COMPONENTE-ACTIVIDAD 2022

COMP. ACTIVIDAD	DESCRIPCIÓN
C0376	ACTIVIDAD 76 DEL COMPONENTE 3
C0377	ACTIVIDAD 77 DEL COMPONENTE 3
C0378	ACTIVIDAD 78 DEL COMPONENTE 3
C0379	ACTIVIDAD 79 DEL COMPONENTE 3
C0380	ACTIVIDAD 80 DEL COMPONENTE 3
C04	COMPONENTE 4
C0400	ACTIVIDAD 0 DEL COMPONENTE 4
C0401	ACTIVIDAD 1 DEL COMPONENTE 4
C0402	ACTIVIDAD 2 DEL COMPONENTE 4
C0403	ACTIVIDAD 3 DEL COMPONENTE 4
C0404	ACTIVIDAD 4 DEL COMPONENTE 4
C0405	ACTIVIDAD 5 DEL COMPONENTE 4
C0406	ACTIVIDAD 6 DEL COMPONENTE 4
C0407	ACTIVIDAD 7 DEL COMPONENTE 4
C0408	ACTIVIDAD 8 DEL COMPONENTE 4
C0409	ACTIVIDAD 9 DEL COMPONENTE 4
C0410	ACTIVIDAD 10 DEL COMPONENTE 4
C0411	ACTIVIDAD 11 DEL COMPONENTE 4
C0412	ACTIVIDAD 12 DEL COMPONENTE 4
C0413	ACTIVIDAD 13 DEL COMPONENTE 4
C0414	ACTIVIDAD 14 DEL COMPONENTE 4
C0415	ACTIVIDAD 15 DEL COMPONENTE 4
C0416	ACTIVIDAD 16 DEL COMPONENTE 4
C0417	ACTIVIDAD 17 DEL COMPONENTE 4
C0418	ACTIVIDAD 18 DEL COMPONENTE 4
C0419	ACTIVIDAD 19 DEL COMPONENTE 4
C0420	ACTIVIDAD 20 DEL COMPONENTE 4

## CATÁLOGO DE COMPONENTE-ACTIVIDAD 2022

COMP. ACTIVIDAD	DESCRIPCIÓN
C0421	ACTIVIDAD 21 DEL COMPONENTE 4
C0422	ACTIVIDAD 22 DEL COMPONENTE 4
C0423	ACTIVIDAD 23 DEL COMPONENTE 4
C0424	ACTIVIDAD 24 DEL COMPONENTE 4
C0425	ACTIVIDAD 25 DEL COMPONENTE 4
C0426	ACTIVIDAD 26 DEL COMPONENTE 4
C0427	ACTIVIDAD 27 DEL COMPONENTE 4
C0428	ACTIVIDAD 28 DEL COMPONENTE 4
C0429	ACTIVIDAD 29 DEL COMPONENTE 4
C0430	ACTIVIDAD 30 DEL COMPONENTE 4
C0431	ACTIVIDAD 31 DEL COMPONENTE 4
C0432	ACTIVIDAD 32 DEL COMPONENTE 4
C0433	ACTIVIDAD 33 DEL COMPONENTE 4
C0434	ACTIVIDAD 34 DEL COMPONENTE 4
C0435	ACTIVIDAD 35 DEL COMPONENTE 4
C0436	ACTIVIDAD 36 DEL COMPONENTE 4
C0437	ACTIVIDAD 37 DEL COMPONENTE 4
C0438	ACTIVIDAD 38 DEL COMPONENTE 4
C0439	ACTIVIDAD 39 DEL COMPONENTE 4
C0440	ACTIVIDAD 40 DEL COMPONENTE 4
C0441	ACTIVIDAD 41 DEL COMPONENTE 4
C0442	ACTIVIDAD 42 DEL COMPONENTE 4
C0443	ACTIVIDAD 43 DEL COMPONENTE 4
C0444	ACTIVIDAD 44 DEL COMPONENTE 4
C0445	ACTIVIDAD 45 DEL COMPONENTE 4
C0446	ACTIVIDAD 46 DEL COMPONENTE 4
C0447	ACTIVIDAD 47 DEL COMPONENTE 4

## CATÁLOGO DE COMPONENTE-ACTIVIDAD 2022

COMP. ACTIVIDAD	DESCRIPCIÓN
C0448	ACTIVIDAD 48 DEL COMPONENTE 4
C0449	ACTIVIDAD 49 DEL COMPONENTE 4
C0450	ACTIVIDAD 50 DEL COMPONENTE 4
C0451	ACTIVIDAD 51 DEL COMPONENTE 4
C0452	ACTIVIDAD 52 DEL COMPONENTE 4
C0453	ACTIVIDAD 53 DEL COMPONENTE 4
C0454	ACTIVIDAD 54 DEL COMPONENTE 4
C0455	ACTIVIDAD 55 DEL COMPONENTE 4
C0456	ACTIVIDAD 56 DEL COMPONENTE 4
C0457	ACTIVIDAD 57 DEL COMPONENTE 4
C0458	ACTIVIDAD 58 DEL COMPONENTE 4
C0459	ACTIVIDAD 59 DEL COMPONENTE 4
C0460	ACTIVIDAD 60 DEL COMPONENTE 4
C0461	ACTIVIDAD 61 DEL COMPONENTE 4
C0462	ACTIVIDAD 62 DEL COMPONENTE 4
C0463	ACTIVIDAD 63 DEL COMPONENTE 4
C0464	ACTIVIDAD 64 DEL COMPONENTE 4
C0465	ACTIVIDAD 65 DEL COMPONENTE 4
C0466	ACTIVIDAD 66 DEL COMPONENTE 4
C0467	ACTIVIDAD 67 DEL COMPONENTE 4
C0468	ACTIVIDAD 68 DEL COMPONENTE 4
C0469	ACTIVIDAD 69 DEL COMPONENTE 4
C0470	ACTIVIDAD 70 DEL COMPONENTE 4
C0471	ACTIVIDAD 71 DEL COMPONENTE 4
C0472	ACTIVIDAD 72 DEL COMPONENTE 4
C0473	ACTIVIDAD 73 DEL COMPONENTE 4
C0474	ACTIVIDAD 74 DEL COMPONENTE 4

## CATÁLOGO DE COMPONENTE-ACTIVIDAD 2022

COMP. ACTIVIDAD	DESCRIPCIÓN
C0475	ACTIVIDAD 75 DEL COMPONENTE 4
C0476	ACTIVIDAD 76 DEL COMPONENTE 4
C0477	ACTIVIDAD 77 DEL COMPONENTE 4
C0478	ACTIVIDAD 78 DEL COMPONENTE 4
C0479	ACTIVIDAD 79 DEL COMPONENTE 4
C0480	ACTIVIDAD 80 DEL COMPONENTE 4
C05	COMPONENTE 5
C0500	ACTIVIDAD 0 DEL COMPONENTE 5
C0501	ACTIVIDAD 1 DEL COMPONENTE 5
C0502	ACTIVIDAD 2 DEL COMPONENTE 5
C0503	ACTIVIDAD 3 DEL COMPONENTE 5
C0504	ACTIVIDAD 4 DEL COMPONENTE 5
C0505	ACTIVIDAD 5 DEL COMPONENTE 5
C0506	ACTIVIDAD 6 DEL COMPONENTE 5
C0507	ACTIVIDAD 7 DEL COMPONENTE 5
C0508	ACTIVIDAD 8 DEL COMPONENTE 5
C0509	ACTIVIDAD 9 DEL COMPONENTE 5
C0510	ACTIVIDAD 10 DEL COMPONENTE 5
C0511	ACTIVIDAD 11 DEL COMPONENTE 5
C0512	ACTIVIDAD 12 DEL COMPONENTE 5
C0513	ACTIVIDAD 13 DEL COMPONENTE 5
C0514	ACTIVIDAD 14 DEL COMPONENTE 5
C0515	ACTIVIDAD 15 DEL COMPONENTE 5
C0516	ACTIVIDAD 16 DEL COMPONENTE 5
C0517	ACTIVIDAD 17 DEL COMPONENTE 5
C0518	ACTIVIDAD 18 DEL COMPONENTE 5
C0519	ACTIVIDAD 19 DEL COMPONENTE 5

## CATÁLOGO DE COMPONENTE-ACTIVIDAD 2022

COMP. ACTIVIDAD	DESCRIPCIÓN
C0520	ACTIVIDAD 20 DEL COMPONENTE 5
C0521	ACTIVIDAD 21 DEL COMPONENTE 5
C0522	ACTIVIDAD 22 DEL COMPONENTE 5
C0523	ACTIVIDAD 23 DEL COMPONENTE 5
C0524	ACTIVIDAD 24 DEL COMPONENTE 5
C0525	ACTIVIDAD 25 DEL COMPONENTE 5
C0526	ACTIVIDAD 26 DEL COMPONENTE 5
C0527	ACTIVIDAD 27 DEL COMPONENTE 5
C0528	ACTIVIDAD 28 DEL COMPONENTE 5
C0529	ACTIVIDAD 29 DEL COMPONENTE 5
C0530	ACTIVIDAD 30 DEL COMPONENTE 5
C0531	ACTIVIDAD 31 DEL COMPONENTE 5
C0532	ACTIVIDAD 32 DEL COMPONENTE 5
C0533	ACTIVIDAD 33 DEL COMPONENTE 5
C0534	ACTIVIDAD 34 DEL COMPONENTE 5
C0535	ACTIVIDAD 35 DEL COMPONENTE 5
C0536	ACTIVIDAD 36 DEL COMPONENTE 5
C0537	ACTIVIDAD 37 DEL COMPONENTE 5
C0538	ACTIVIDAD 38 DEL COMPONENTE 5
C0539	ACTIVIDAD 39 DEL COMPONENTE 5
C0540	ACTIVIDAD 40 DEL COMPONENTE 5
C0541	ACTIVIDAD 41 DEL COMPONENTE 5
C0542	ACTIVIDAD 42 DEL COMPONENTE 5
C0543	ACTIVIDAD 43 DEL COMPONENTE 5
C0544	ACTIVIDAD 44 DEL COMPONENTE 5
C0545	ACTIVIDAD 45 DEL COMPONENTE 5
C0546	ACTIVIDAD 46 DEL COMPONENTE 5

## CATÁLOGO DE COMPONENTE-ACTIVIDAD 2022

COMP. ACTIVIDAD	DESCRIPCIÓN
C0547	ACTIVIDAD 47 DEL COMPONENTE 5
C0548	ACTIVIDAD 48 DEL COMPONENTE 5
C0549	ACTIVIDAD 49 DEL COMPONENTE 5
C0550	ACTIVIDAD 50 DEL COMPONENTE 5
C0551	ACTIVIDAD 51 DEL COMPONENTE 5
C0552	ACTIVIDAD 52 DEL COMPONENTE 5
C0553	ACTIVIDAD 53 DEL COMPONENTE 5
C0554	ACTIVIDAD 54 DEL COMPONENTE 5
C0555	ACTIVIDAD 55 DEL COMPONENTE 5
C0556	ACTIVIDAD 56 DEL COMPONENTE 5
C0557	ACTIVIDAD 57 DEL COMPONENTE 5
C0558	ACTIVIDAD 58 DEL COMPONENTE 5
C0559	ACTIVIDAD 59 DEL COMPONENTE 5
C0560	ACTIVIDAD 60 DEL COMPONENTE 5
C0561	ACTIVIDAD 61 DEL COMPONENTE 5
C0562	ACTIVIDAD 62 DEL COMPONENTE 5
C0563	ACTIVIDAD 63 DEL COMPONENTE 5
C0564	ACTIVIDAD 64 DEL COMPONENTE 5
C0565	ACTIVIDAD 65 DEL COMPONENTE 5
C0566	ACTIVIDAD 66 DEL COMPONENTE 5
C0567	ACTIVIDAD 67 DEL COMPONENTE 5
C0568	ACTIVIDAD 68 DEL COMPONENTE 5
C0569	ACTIVIDAD 69 DEL COMPONENTE 5
C0570	ACTIVIDAD 70 DEL COMPONENTE 5
C0571	ACTIVIDAD 71 DEL COMPONENTE 5
C0572	ACTIVIDAD 72 DEL COMPONENTE 5
C0573	ACTIVIDAD 73 DEL COMPONENTE 5

## CATÁLOGO DE COMPONENTE-ACTIVIDAD 2022

COMP. ACTIVIDAD	DESCRIPCIÓN
C0574	ACTIVIDAD 74 DEL COMPONENTE 5
C0575	ACTIVIDAD 75 DEL COMPONENTE 5
C0576	ACTIVIDAD 76 DEL COMPONENTE 5
C0577	ACTIVIDAD 77 DEL COMPONENTE 5
C0578	ACTIVIDAD 78 DEL COMPONENTE 5
C0579	ACTIVIDAD 79 DEL COMPONENTE 5
C0580	ACTIVIDAD 80 DEL COMPONENTE 5
C06	COMPONENTE 6
C0600	ACTIVIDAD 0 DEL COMPONENTE 6
C0601	ACTIVIDAD 1 DEL COMPONENTE 6
C0602	ACTIVIDAD 2 DEL COMPONENTE 6
C0603	ACTIVIDAD 3 DEL COMPONENTE 6
C0604	ACTIVIDAD 4 DEL COMPONENTE 6
C0605	ACTIVIDAD 5 DEL COMPONENTE 6
C0606	ACTIVIDAD 6 DEL COMPONENTE 6
C0607	ACTIVIDAD 7 DEL COMPONENTE 6
C0608	ACTIVIDAD 8 DEL COMPONENTE 6
C0609	ACTIVIDAD 9 DEL COMPONENTE 6
C0610	ACTIVIDAD 10 DEL COMPONENTE 6
C0611	ACTIVIDAD 11 DEL COMPONENTE 6
C0612	ACTIVIDAD 12 DEL COMPONENTE 6
C0613	ACTIVIDAD 13 DEL COMPONENTE 6
C0614	ACTIVIDAD 14 DEL COMPONENTE 6
C0615	ACTIVIDAD 15 DEL COMPONENTE 6
C0616	ACTIVIDAD 16 DEL COMPONENTE 6
C0617	ACTIVIDAD 17 DEL COMPONENTE 6
C0618	ACTIVIDAD 18 DEL COMPONENTE 6

## CATÁLOGO DE COMPONENTE-ACTIVIDAD 2022

COMP. ACTIVIDAD	DESCRIPCIÓN
C0619	ACTIVIDAD 19 DEL COMPONENTE 6
C0620	ACTIVIDAD 20 DEL COMPONENTE 6
C0621	ACTIVIDAD 21 DEL COMPONENTE 6
C0622	ACTIVIDAD 22 DEL COMPONENTE 6
C0623	ACTIVIDAD 23 DEL COMPONENTE 6
C0624	ACTIVIDAD 24 DEL COMPONENTE 6
C0625	ACTIVIDAD 25 DEL COMPONENTE 6
C0626	ACTIVIDAD 26 DEL COMPONENTE 6
C0627	ACTIVIDAD 27 DEL COMPONENTE 6
C0628	ACTIVIDAD 28 DEL COMPONENTE 6
C0629	ACTIVIDAD 29 DEL COMPONENTE 6
C0630	ACTIVIDAD 30 DEL COMPONENTE 6
C0631	ACTIVIDAD 31 DEL COMPONENTE 6
C0632	ACTIVIDAD 32 DEL COMPONENTE 6
C0633	ACTIVIDAD 33 DEL COMPONENTE 6
C0634	ACTIVIDAD 34 DEL COMPONENTE 6
C0635	ACTIVIDAD 35 DEL COMPONENTE 6
C0636	ACTIVIDAD 36 DEL COMPONENTE 6
C0637	ACTIVIDAD 37 DEL COMPONENTE 6
C0638	ACTIVIDAD 38 DEL COMPONENTE 6
C0639	ACTIVIDAD 39 DEL COMPONENTE 6
C0640	ACTIVIDAD 40 DEL COMPONENTE 6
C0641	ACTIVIDAD 41 DEL COMPONENTE 6
C0642	ACTIVIDAD 42 DEL COMPONENTE 6
C0643	ACTIVIDAD 43 DEL COMPONENTE 6
C0644	ACTIVIDAD 44 DEL COMPONENTE 6
C0645	ACTIVIDAD 45 DEL COMPONENTE 6



## CATÁLOGO DE COMPONENTE-ACTIVIDAD 2022

COMP. ACTIVIDAD	DESCRIPCIÓN
C0646	ACTIVIDAD 46 DEL COMPONENTE 6
C0647	ACTIVIDAD 47 DEL COMPONENTE 6
C0648	ACTIVIDAD 48 DEL COMPONENTE 6
C0649	ACTIVIDAD 49 DEL COMPONENTE 6
C0650	ACTIVIDAD 50 DEL COMPONENTE 6
C0651	ACTIVIDAD 51 DEL COMPONENTE 6
C0652	ACTIVIDAD 52 DEL COMPONENTE 6
C0653	ACTIVIDAD 53 DEL COMPONENTE 6
C0654	ACTIVIDAD 54 DEL COMPONENTE 6
C0655	ACTIVIDAD 55 DEL COMPONENTE 6
C0656	ACTIVIDAD 56 DEL COMPONENTE 6
C0657	ACTIVIDAD 57 DEL COMPONENTE 6
C0658	ACTIVIDAD 58 DEL COMPONENTE 6
C0659	ACTIVIDAD 59 DEL COMPONENTE 6
C0660	ACTIVIDAD 60 DEL COMPONENTE 6
C0661	ACTIVIDAD 61 DEL COMPONENTE 6
C0662	ACTIVIDAD 62 DEL COMPONENTE 6
C0663	ACTIVIDAD 63 DEL COMPONENTE 6
C0664	ACTIVIDAD 64 DEL COMPONENTE 6
C0665	ACTIVIDAD 65 DEL COMPONENTE 6
C0666	ACTIVIDAD 66 DEL COMPONENTE 6
C0667	ACTIVIDAD 67 DEL COMPONENTE 6
C0668	ACTIVIDAD 68 DEL COMPONENTE 6
C0669	ACTIVIDAD 69 DEL COMPONENTE 6
C0670	ACTIVIDAD 70 DEL COMPONENTE 6
C0671	ACTIVIDAD 71 DEL COMPONENTE 6
C0672	ACTIVIDAD 72 DEL COMPONENTE 6

## CATÁLOGO DE COMPONENTE-ACTIVIDAD 2022

COMP. ACTIVIDAD	DESCRIPCIÓN
C0673	ACTIVIDAD 73 DEL COMPONENTE 6
C0674	ACTIVIDAD 74 DEL COMPONENTE 6
C0675	ACTIVIDAD 75 DEL COMPONENTE 6
C0676	ACTIVIDAD 76 DEL COMPONENTE 6
C0677	ACTIVIDAD 77 DEL COMPONENTE 6
C0678	ACTIVIDAD 78 DEL COMPONENTE 6
C0679	ACTIVIDAD 79 DEL COMPONENTE 6
C0680	ACTIVIDAD 80 DEL COMPONENTE 6
C07	COMPONENTE 7
C0700	ACTIVIDAD 0 DEL COMPONENTE 7
C0701	ACTIVIDAD 1 DEL COMPONENTE 7
C0702	ACTIVIDAD 2 DEL COMPONENTE 7
C0703	ACTIVIDAD 3 DEL COMPONENTE 7
C0704	ACTIVIDAD 4 DEL COMPONENTE 7
C0705	ACTIVIDAD 5 DEL COMPONENTE 7
C0706	ACTIVIDAD 6 DEL COMPONENTE 7
C0707	ACTIVIDAD 7 DEL COMPONENTE 7
C0708	ACTIVIDAD 8 DEL COMPONENTE 7
C0709	ACTIVIDAD 9 DEL COMPONENTE 7
C0710	ACTIVIDAD 10 DEL COMPONENTE 7
C0711	ACTIVIDAD 11 DEL COMPONENTE 7
C0712	ACTIVIDAD 12 DEL COMPONENTE 7
C0713	ACTIVIDAD 13 DEL COMPONENTE 7
C0714	ACTIVIDAD 14 DEL COMPONENTE 7
C0715	ACTIVIDAD 15 DEL COMPONENTE 7
C0716	ACTIVIDAD 16 DEL COMPONENTE 7
C0717	ACTIVIDAD 17 DEL COMPONENTE 7

## CATÁLOGO DE COMPONENTE-ACTIVIDAD 2022

COMP. ACTIVIDAD	DESCRIPCIÓN
C0718	ACTIVIDAD 18 DEL COMPONENTE 7
C0719	ACTIVIDAD 19 DEL COMPONENTE 7
C0720	ACTIVIDAD 20 DEL COMPONENTE 7
C0721	ACTIVIDAD 21 DEL COMPONENTE 7
C0722	ACTIVIDAD 22 DEL COMPONENTE 7
C0723	ACTIVIDAD 23 DEL COMPONENTE 7
C0724	ACTIVIDAD 24 DEL COMPONENTE 7
C0725	ACTIVIDAD 25 DEL COMPONENTE 7
C0726	ACTIVIDAD 26 DEL COMPONENTE 7
C0727	ACTIVIDAD 27 DEL COMPONENTE 7
C0728	ACTIVIDAD 28 DEL COMPONENTE 7
C0729	ACTIVIDAD 29 DEL COMPONENTE 7
C0730	ACTIVIDAD 30 DEL COMPONENTE 7
C0731	ACTIVIDAD 31 DEL COMPONENTE 7
C0732	ACTIVIDAD 32 DEL COMPONENTE 7
C0733	ACTIVIDAD 33 DEL COMPONENTE 7
C0734	ACTIVIDAD 34 DEL COMPONENTE 7
C0735	ACTIVIDAD 35 DEL COMPONENTE 7
C0736	ACTIVIDAD 36 DEL COMPONENTE 7
C0737	ACTIVIDAD 37 DEL COMPONENTE 7
C0738	ACTIVIDAD 38 DEL COMPONENTE 7
C0739	ACTIVIDAD 39 DEL COMPONENTE 7
C0740	ACTIVIDAD 40 DEL COMPONENTE 7
C0741	ACTIVIDAD 41 DEL COMPONENTE 7
C0742	ACTIVIDAD 42 DEL COMPONENTE 7
C0743	ACTIVIDAD 43 DEL COMPONENTE 7
C0744	ACTIVIDAD 44 DEL COMPONENTE 7

## CATÁLOGO DE COMPONENTE-ACTIVIDAD 2022

COMP. ACTIVIDAD	DESCRIPCIÓN
C0745	ACTIVIDAD 45 DEL COMPONENTE 7
C0746	ACTIVIDAD 46 DEL COMPONENTE 7
C0747	ACTIVIDAD 47 DEL COMPONENTE 7
C0748	ACTIVIDAD 48 DEL COMPONENTE 7
C0749	ACTIVIDAD 49 DEL COMPONENTE 7
C0750	ACTIVIDAD 50 DEL COMPONENTE 7
C0751	ACTIVIDAD 51 DEL COMPONENTE 7
C0752	ACTIVIDAD 52 DEL COMPONENTE 7
C0753	ACTIVIDAD 53 DEL COMPONENTE 7
C0754	ACTIVIDAD 54 DEL COMPONENTE 7
C0755	ACTIVIDAD 55 DEL COMPONENTE 7
C0756	ACTIVIDAD 56 DEL COMPONENTE 7
C0757	ACTIVIDAD 57 DEL COMPONENTE 7
C0758	ACTIVIDAD 58 DEL COMPONENTE 7
C0759	ACTIVIDAD 59 DEL COMPONENTE 7
C0760	ACTIVIDAD 60 DEL COMPONENTE 7
C0761	ACTIVIDAD 61 DEL COMPONENTE 7
C0762	ACTIVIDAD 62 DEL COMPONENTE 7
C0763	ACTIVIDAD 63 DEL COMPONENTE 7
C0764	ACTIVIDAD 64 DEL COMPONENTE 7
C0765	ACTIVIDAD 65 DEL COMPONENTE 7
C0766	ACTIVIDAD 66 DEL COMPONENTE 7
C0767	ACTIVIDAD 67 DEL COMPONENTE 7
C0768	ACTIVIDAD 68 DEL COMPONENTE 7
C0769	ACTIVIDAD 69 DEL COMPONENTE 7
C0770	ACTIVIDAD 70 DEL COMPONENTE 7
C0771	ACTIVIDAD 71 DEL COMPONENTE 7

## CATÁLOGO DE COMPONENTE-ACTIVIDAD 2022

COMP. ACTIVIDAD	DESCRIPCIÓN
C0772	ACTIVIDAD 72 DEL COMPONENTE 7
C0773	ACTIVIDAD 73 DEL COMPONENTE 7
C0774	ACTIVIDAD 74 DEL COMPONENTE 7
C0775	ACTIVIDAD 75 DEL COMPONENTE 7
C0776	ACTIVIDAD 76 DEL COMPONENTE 7
C0777	ACTIVIDAD 77 DEL COMPONENTE 7
C0778	ACTIVIDAD 78 DEL COMPONENTE 7
C0779	ACTIVIDAD 79 DEL COMPONENTE 7
C0780	ACTIVIDAD 80 DEL COMPONENTE 7
C08	COMPONENTE 8
C0800	ACTIVIDAD 0 DEL COMPONENTE 8
C0801	ACTIVIDAD 1 DEL COMPONENTE 8
C0802	ACTIVIDAD 2 DEL COMPONENTE 8
C0803	ACTIVIDAD 3 DEL COMPONENTE 8
C0804	ACTIVIDAD 4 DEL COMPONENTE 8
C0805	ACTIVIDAD 5 DEL COMPONENTE 8
C0806	ACTIVIDAD 6 DEL COMPONENTE 8
C0807	ACTIVIDAD 7 DEL COMPONENTE 8
C0808	ACTIVIDAD 8 DEL COMPONENTE 8
C0809	ACTIVIDAD 9 DEL COMPONENTE 8
C0810	ACTIVIDAD 10 DEL COMPONENTE 8
C0811	ACTIVIDAD 11 DEL COMPONENTE 8
C0812	ACTIVIDAD 12 DEL COMPONENTE 8
C0813	ACTIVIDAD 13 DEL COMPONENTE 8
C0814	ACTIVIDAD 14 DEL COMPONENTE 8
C0815	ACTIVIDAD 15 DEL COMPONENTE 8
C0816	ACTIVIDAD 16 DEL COMPONENTE 8

## CATÁLOGO DE COMPONENTE-ACTIVIDAD 2022

COMP. ACTIVIDAD	DESCRIPCIÓN
C0817	ACTIVIDAD 17 DEL COMPONENTE 8
C0818	ACTIVIDAD 18 DEL COMPONENTE 8
C0819	ACTIVIDAD 19 DEL COMPONENTE 8
C0820	ACTIVIDAD 20 DEL COMPONENTE 8
C0821	ACTIVIDAD 21 DEL COMPONENTE 8
C0822	ACTIVIDAD 22 DEL COMPONENTE 8
C0823	ACTIVIDAD 23 DEL COMPONENTE 8
C0824	ACTIVIDAD 24 DEL COMPONENTE 8
C0825	ACTIVIDAD 25 DEL COMPONENTE 8
C0826	ACTIVIDAD 26 DEL COMPONENTE 8
C0827	ACTIVIDAD 27 DEL COMPONENTE 8
C0828	ACTIVIDAD 28 DEL COMPONENTE 8
C0829	ACTIVIDAD 29 DEL COMPONENTE 8
C0830	ACTIVIDAD 30 DEL COMPONENTE 8
C0831	ACTIVIDAD 31 DEL COMPONENTE 8
C0832	ACTIVIDAD 32 DEL COMPONENTE 8
C0833	ACTIVIDAD 33 DEL COMPONENTE 8
C0834	ACTIVIDAD 34 DEL COMPONENTE 8
C0835	ACTIVIDAD 35 DEL COMPONENTE 8
C0836	ACTIVIDAD 36 DEL COMPONENTE 8
C0837	ACTIVIDAD 37 DEL COMPONENTE 8
C0838	ACTIVIDAD 38 DEL COMPONENTE 8
C0839	ACTIVIDAD 39 DEL COMPONENTE 8
C0840	ACTIVIDAD 40 DEL COMPONENTE 8
C0841	ACTIVIDAD 41 DEL COMPONENTE 8
C0842	ACTIVIDAD 42 DEL COMPONENTE 8
C0843	ACTIVIDAD 43 DEL COMPONENTE 8

## CATÁLOGO DE COMPONENTE-ACTIVIDAD 2022

COMP. ACTIVIDAD	DESCRIPCIÓN
C0844	ACTIVIDAD 44 DEL COMPONENTE 8
C0845	ACTIVIDAD 45 DEL COMPONENTE 8
C0846	ACTIVIDAD 46 DEL COMPONENTE 8
C0847	ACTIVIDAD 47 DEL COMPONENTE 8
C0848	ACTIVIDAD 48 DEL COMPONENTE 8
C0849	ACTIVIDAD 49 DEL COMPONENTE 8
C0850	ACTIVIDAD 50 DEL COMPONENTE 8
C0851	ACTIVIDAD 51 DEL COMPONENTE 8
C0852	ACTIVIDAD 52 DEL COMPONENTE 8
C0853	ACTIVIDAD 53 DEL COMPONENTE 8
C0854	ACTIVIDAD 54 DEL COMPONENTE 8
C0855	ACTIVIDAD 55 DEL COMPONENTE 8
C0856	ACTIVIDAD 56 DEL COMPONENTE 8
C0857	ACTIVIDAD 57 DEL COMPONENTE 8
C0858	ACTIVIDAD 58 DEL COMPONENTE 8
C0859	ACTIVIDAD 59 DEL COMPONENTE 8
C0860	ACTIVIDAD 60 DEL COMPONENTE 8
C0861	ACTIVIDAD 61 DEL COMPONENTE 8
C0862	ACTIVIDAD 62 DEL COMPONENTE 8
C0863	ACTIVIDAD 63 DEL COMPONENTE 8
C0864	ACTIVIDAD 64 DEL COMPONENTE 8
C0865	ACTIVIDAD 65 DEL COMPONENTE 8
C0866	ACTIVIDAD 66 DEL COMPONENTE 8
C0867	ACTIVIDAD 67 DEL COMPONENTE 8
C0868	ACTIVIDAD 68 DEL COMPONENTE 8
C0869	ACTIVIDAD 69 DEL COMPONENTE 8
C0870	ACTIVIDAD 70 DEL COMPONENTE 8

## CATÁLOGO DE COMPONENTE-ACTIVIDAD 2022

COMP. ACTIVIDAD	DESCRIPCIÓN
C0871	ACTIVIDAD 71 DEL COMPONENTE 8
C0872	ACTIVIDAD 72 DEL COMPONENTE 8
C0873	ACTIVIDAD 73 DEL COMPONENTE 8
C0874	ACTIVIDAD 74 DEL COMPONENTE 8
C0875	ACTIVIDAD 75 DEL COMPONENTE 8
C0876	ACTIVIDAD 76 DEL COMPONENTE 8
C0877	ACTIVIDAD 77 DEL COMPONENTE 8
C0878	ACTIVIDAD 78 DEL COMPONENTE 8
C0879	ACTIVIDAD 79 DEL COMPONENTE 8
C0880	ACTIVIDAD 80 DEL COMPONENTE 8
C09	COMPONENTE 9
C0900	ACTIVIDAD 0 DEL COMPONENTE 9
C0901	ACTIVIDAD 1 DEL COMPONENTE 9
C0902	ACTIVIDAD 2 DEL COMPONENTE 9
C0903	ACTIVIDAD 3 DEL COMPONENTE 9
C0904	ACTIVIDAD 4 DEL COMPONENTE 9
C0905	ACTIVIDAD 5 DEL COMPONENTE 9
C0906	ACTIVIDAD 6 DEL COMPONENTE 9
C0907	ACTIVIDAD 7 DEL COMPONENTE 9
C0908	ACTIVIDAD 8 DEL COMPONENTE 9
C0909	ACTIVIDAD 9 DEL COMPONENTE 9
C0910	ACTIVIDAD 10 DEL COMPONENTE 9
C0911	ACTIVIDAD 11 DEL COMPONENTE 9
C0912	ACTIVIDAD 12 DEL COMPONENTE 9
C0913	ACTIVIDAD 13 DEL COMPONENTE 9
C0914	ACTIVIDAD 14 DEL COMPONENTE 9
C0915	ACTIVIDAD 15 DEL COMPONENTE 9



## CATÁLOGO DE COMPONENTE-ACTIVIDAD 2022

COMP. ACTIVIDAD	DESCRIPCIÓN
C0916	ACTIVIDAD 16 DEL COMPONENTE 9
C0917	ACTIVIDAD 17 DEL COMPONENTE 9
C0918	ACTIVIDAD 18 DEL COMPONENTE 9
C0919	ACTIVIDAD 19 DEL COMPONENTE 9
C0920	ACTIVIDAD 20 DEL COMPONENTE 9
C0921	ACTIVIDAD 21 DEL COMPONENTE 9
C0922	ACTIVIDAD 22 DEL COMPONENTE 9
C0923	ACTIVIDAD 23 DEL COMPONENTE 9
C0924	ACTIVIDAD 24 DEL COMPONENTE 9
C0925	ACTIVIDAD 25 DEL COMPONENTE 9
C0926	ACTIVIDAD 26 DEL COMPONENTE 9
C0927	ACTIVIDAD 27 DEL COMPONENTE 9
C0928	ACTIVIDAD 28 DEL COMPONENTE 9
C0929	ACTIVIDAD 29 DEL COMPONENTE 9
C0930	ACTIVIDAD 30 DEL COMPONENTE 9
C0931	ACTIVIDAD 31 DEL COMPONENTE 9
C0932	ACTIVIDAD 32 DEL COMPONENTE 9
C0933	ACTIVIDAD 33 DEL COMPONENTE 9
C0934	ACTIVIDAD 34 DEL COMPONENTE 9
C0935	ACTIVIDAD 35 DEL COMPONENTE 9
C0936	ACTIVIDAD 36 DEL COMPONENTE 9
C0937	ACTIVIDAD 37 DEL COMPONENTE 9
C0938	ACTIVIDAD 38 DEL COMPONENTE 9
C0939	ACTIVIDAD 39 DEL COMPONENTE 9
C0940	ACTIVIDAD 40 DEL COMPONENTE 9
C0941	ACTIVIDAD 41 DEL COMPONENTE 9
C0942	ACTIVIDAD 42 DEL COMPONENTE 9

## CATÁLOGO DE COMPONENTE-ACTIVIDAD 2022

COMP. ACTIVIDAD	DESCRIPCIÓN
C0943	ACTIVIDAD 43 DEL COMPONENTE 9
C0944	ACTIVIDAD 44 DEL COMPONENTE 9
C0945	ACTIVIDAD 45 DEL COMPONENTE 9
C0946	ACTIVIDAD 46 DEL COMPONENTE 9
C0947	ACTIVIDAD 47 DEL COMPONENTE 9
C0948	ACTIVIDAD 48 DEL COMPONENTE 9
C0949	ACTIVIDAD 49 DEL COMPONENTE 9
C0950	ACTIVIDAD 50 DEL COMPONENTE 9
C0951	ACTIVIDAD 51 DEL COMPONENTE 9
C0952	ACTIVIDAD 52 DEL COMPONENTE 9
C0953	ACTIVIDAD 53 DEL COMPONENTE 9
C0954	ACTIVIDAD 54 DEL COMPONENTE 9
C0955	ACTIVIDAD 55 DEL COMPONENTE 9
C0956	ACTIVIDAD 56 DEL COMPONENTE 9
C0957	ACTIVIDAD 57 DEL COMPONENTE 9
C0958	ACTIVIDAD 58 DEL COMPONENTE 9
C0959	ACTIVIDAD 59 DEL COMPONENTE 9
C0960	ACTIVIDAD 60 DEL COMPONENTE 9
C0961	ACTIVIDAD 61 DEL COMPONENTE 9
C0962	ACTIVIDAD 62 DEL COMPONENTE 9
C0963	ACTIVIDAD 63 DEL COMPONENTE 9
C0964	ACTIVIDAD 64 DEL COMPONENTE 9
C0965	ACTIVIDAD 65 DEL COMPONENTE 9
C0966	ACTIVIDAD 66 DEL COMPONENTE 9
C0967	ACTIVIDAD 67 DEL COMPONENTE 9
C0968	ACTIVIDAD 68 DEL COMPONENTE 9
C0969	ACTIVIDAD 69 DEL COMPONENTE 9

## CATÁLOGO DE COMPONENTE-ACTIVIDAD 2022

COMP. ACTIVIDAD	DESCRIPCIÓN
C0970	ACTIVIDAD 70 DEL COMPONENTE 9
C0971	ACTIVIDAD 71 DEL COMPONENTE 9
C0972	ACTIVIDAD 72 DEL COMPONENTE 9
C0973	ACTIVIDAD 73 DEL COMPONENTE 9
C0974	ACTIVIDAD 74 DEL COMPONENTE 9
C0975	ACTIVIDAD 75 DEL COMPONENTE 9
C0976	ACTIVIDAD 76 DEL COMPONENTE 9
C0977	ACTIVIDAD 77 DEL COMPONENTE 9
C0978	ACTIVIDAD 78 DEL COMPONENTE 9
C0979	ACTIVIDAD 79 DEL COMPONENTE 9
C0980	ACTIVIDAD 80 DEL COMPONENTE 9
C10	COMPONENTE 10
C1000	ACTIVIDAD 0 DEL COMPONENTE 10
C1001	ACTIVIDAD 1 DEL COMPONENTE 10
C1002	ACTIVIDAD 2 DEL COMPONENTE 10
C1003	ACTIVIDAD 3 DEL COMPONENTE 10
C1004	ACTIVIDAD 4 DEL COMPONENTE 10
C1005	ACTIVIDAD 5 DEL COMPONENTE 10
C1006	ACTIVIDAD 6 DEL COMPONENTE 10
C1007	ACTIVIDAD 7 DEL COMPONENTE 10
C1008	ACTIVIDAD 8 DEL COMPONENTE 10
C1009	ACTIVIDAD 9 DEL COMPONENTE 10
C1010	ACTIVIDAD 10 DEL COMPONENTE 10
C1011	ACTIVIDAD 11 DEL COMPONENTE 10
C1012	ACTIVIDAD 12 DEL COMPONENTE 10
C1013	ACTIVIDAD 13 DEL COMPONENTE 10
C1014	ACTIVIDAD 14 DEL COMPONENTE 10

## CATÁLOGO DE COMPONENTE-ACTIVIDAD 2022

COMP. ACTIVIDAD	DESCRIPCIÓN
C1015	ACTIVIDAD 15 DEL COMPONENTE 10
C1016	ACTIVIDAD 16 DEL COMPONENTE 10
C1017	ACTIVIDAD 17 DEL COMPONENTE 10
C1018	ACTIVIDAD 18 DEL COMPONENTE 10
C1019	ACTIVIDAD 19 DEL COMPONENTE 10
C1020	ACTIVIDAD 20 DEL COMPONENTE 10
C1021	ACTIVIDAD 21 DEL COMPONENTE 10
C1022	ACTIVIDAD 22 DEL COMPONENTE 10
C1023	ACTIVIDAD 23 DEL COMPONENTE 10
C1024	ACTIVIDAD 24 DEL COMPONENTE 10
C1025	ACTIVIDAD 25 DEL COMPONENTE 10
C1026	ACTIVIDAD 26 DEL COMPONENTE 10
C1027	ACTIVIDAD 27 DEL COMPONENTE 10
C1028	ACTIVIDAD 28 DEL COMPONENTE 10
C1029	ACTIVIDAD 29 DEL COMPONENTE 10
C1030	ACTIVIDAD 30 DEL COMPONENTE 10
C1031	ACTIVIDAD 31 DEL COMPONENTE 10
C1032	ACTIVIDAD 32 DEL COMPONENTE 10
C1033	ACTIVIDAD 33 DEL COMPONENTE 10
C1034	ACTIVIDAD 34 DEL COMPONENTE 10
C1035	ACTIVIDAD 35 DEL COMPONENTE 10
C1036	ACTIVIDAD 36 DEL COMPONENTE 10
C1037	ACTIVIDAD 37 DEL COMPONENTE 10
C1038	ACTIVIDAD 38 DEL COMPONENTE 10
C1039	ACTIVIDAD 39 DEL COMPONENTE 10
C1040	ACTIVIDAD 40 DEL COMPONENTE 10
C1041	ACTIVIDAD 41 DEL COMPONENTE 10

## CATÁLOGO DE COMPONENTE-ACTIVIDAD 2022

COMP. ACTIVIDAD	DESCRIPCIÓN
C1042	ACTIVIDAD 42 DEL COMPONENTE 10
C1043	ACTIVIDAD 43 DEL COMPONENTE 10
C1044	ACTIVIDAD 44 DEL COMPONENTE 10
C1045	ACTIVIDAD 45 DEL COMPONENTE 10
C1046	ACTIVIDAD 46 DEL COMPONENTE 10
C1047	ACTIVIDAD 47 DEL COMPONENTE 10
C1048	ACTIVIDAD 48 DEL COMPONENTE 10
C1049	ACTIVIDAD 49 DEL COMPONENTE 10
C1050	ACTIVIDAD 50 DEL COMPONENTE 10
C1051	ACTIVIDAD 51 DEL COMPONENTE 10
C1052	ACTIVIDAD 52 DEL COMPONENTE 10
C1053	ACTIVIDAD 53 DEL COMPONENTE 10
C1054	ACTIVIDAD 54 DEL COMPONENTE 10
C1055	ACTIVIDAD 55 DEL COMPONENTE 10
C1056	ACTIVIDAD 56 DEL COMPONENTE 10
C1057	ACTIVIDAD 57 DEL COMPONENTE 10
C1058	ACTIVIDAD 58 DEL COMPONENTE 10
C1059	ACTIVIDAD 59 DEL COMPONENTE 10
C1060	ACTIVIDAD 60 DEL COMPONENTE 10
C1061	ACTIVIDAD 61 DEL COMPONENTE 10
C1062	ACTIVIDAD 62 DEL COMPONENTE 10
C1063	ACTIVIDAD 63 DEL COMPONENTE 10
C1064	ACTIVIDAD 64 DEL COMPONENTE 10
C1065	ACTIVIDAD 65 DEL COMPONENTE 10
C1066	ACTIVIDAD 66 DEL COMPONENTE 10
C1067	ACTIVIDAD 67 DEL COMPONENTE 10
C1068	ACTIVIDAD 68 DEL COMPONENTE 10

## CATÁLOGO DE COMPONENTE-ACTIVIDAD 2022

COMP. ACTIVIDAD	DESCRIPCIÓN
C1069	ACTIVIDAD 69 DEL COMPONENTE 10
C1070	ACTIVIDAD 70 DEL COMPONENTE 10
C1071	ACTIVIDAD 71 DEL COMPONENTE 10
C1072	ACTIVIDAD 72 DEL COMPONENTE 10
C1073	ACTIVIDAD 73 DEL COMPONENTE 10
C1074	ACTIVIDAD 74 DEL COMPONENTE 10
C1075	ACTIVIDAD 75 DEL COMPONENTE 10
C1076	ACTIVIDAD 76 DEL COMPONENTE 10
C1077	ACTIVIDAD 77 DEL COMPONENTE 10
C1078	ACTIVIDAD 78 DEL COMPONENTE 10
C1079	ACTIVIDAD 79 DEL COMPONENTE 10
C1080	ACTIVIDAD 80 DEL COMPONENTE 10
C11	COMPONENTE 11
C1100	ACTIVIDAD 0 DEL COMPONENTE 11
C1101	ACTIVIDAD 1 DEL COMPONENTE 11
C1102	ACTIVIDAD 2 DEL COMPONENTE 11
C1103	ACTIVIDAD 3 DEL COMPONENTE 11
C1104	ACTIVIDAD 4 DEL COMPONENTE 11
C1105	ACTIVIDAD 5 DEL COMPONENTE 11
C1106	ACTIVIDAD 6 DEL COMPONENTE 11
C1107	ACTIVIDAD 7 DEL COMPONENTE 11
C1108	ACTIVIDAD 8 DEL COMPONENTE 11
C1109	ACTIVIDAD 9 DEL COMPONENTE 11
C1110	ACTIVIDAD 10 DEL COMPONENTE 11
C1111	ACTIVIDAD 11 DEL COMPONENTE 11
C1112	ACTIVIDAD 12 DEL COMPONENTE 11
C1113	ACTIVIDAD 13 DEL COMPONENTE 11

## CATÁLOGO DE COMPONENTE-ACTIVIDAD 2022

COMP. ACTIVIDAD	DESCRIPCIÓN
C1114	ACTIVIDAD 14 DEL COMPONENTE 11
C1115	ACTIVIDAD 15 DEL COMPONENTE 11
C1116	ACTIVIDAD 16 DEL COMPONENTE 11
C1117	ACTIVIDAD 17 DEL COMPONENTE 11
C1118	ACTIVIDAD 18 DEL COMPONENTE 11
C1119	ACTIVIDAD 19 DEL COMPONENTE 11
C1120	ACTIVIDAD 20 DEL COMPONENTE 11
C1121	ACTIVIDAD 21 DEL COMPONENTE 11
C1122	ACTIVIDAD 22 DEL COMPONENTE 11
C1123	ACTIVIDAD 23 DEL COMPONENTE 11
C1124	ACTIVIDAD 24 DEL COMPONENTE 11
C1125	ACTIVIDAD 25 DEL COMPONENTE 11
C1126	ACTIVIDAD 26 DEL COMPONENTE 11
C1127	ACTIVIDAD 27 DEL COMPONENTE 11
C1128	ACTIVIDAD 28 DEL COMPONENTE 11
C1129	ACTIVIDAD 29 DEL COMPONENTE 11
C1130	ACTIVIDAD 30 DEL COMPONENTE 11
C1131	ACTIVIDAD 31 DEL COMPONENTE 11
C1132	ACTIVIDAD 32 DEL COMPONENTE 11
C1133	ACTIVIDAD 33 DEL COMPONENTE 11
C1134	ACTIVIDAD 34 DEL COMPONENTE 11
C1135	ACTIVIDAD 35 DEL COMPONENTE 11
C1136	ACTIVIDAD 36 DEL COMPONENTE 11
C1137	ACTIVIDAD 37 DEL COMPONENTE 11
C1138	ACTIVIDAD 38 DEL COMPONENTE 11
C1139	ACTIVIDAD 39 DEL COMPONENTE 11
C1140	ACTIVIDAD 40 DEL COMPONENTE 11

## CATÁLOGO DE COMPONENTE-ACTIVIDAD 2022

COMP. ACTIVIDAD	DESCRIPCIÓN
C1141	ACTIVIDAD 41 DEL COMPONENTE 11
C1142	ACTIVIDAD 42 DEL COMPONENTE 11
C1143	ACTIVIDAD 43 DEL COMPONENTE 11
C1144	ACTIVIDAD 44 DEL COMPONENTE 11
C1145	ACTIVIDAD 45 DEL COMPONENTE 11
C1146	ACTIVIDAD 46 DEL COMPONENTE 11
C1147	ACTIVIDAD 47 DEL COMPONENTE 11
C1148	ACTIVIDAD 48 DEL COMPONENTE 11
C1149	ACTIVIDAD 49 DEL COMPONENTE 11
C1150	ACTIVIDAD 50 DEL COMPONENTE 11
C1151	ACTIVIDAD 51 DEL COMPONENTE 11
C1152	ACTIVIDAD 52 DEL COMPONENTE 11
C1153	ACTIVIDAD 53 DEL COMPONENTE 11
C1154	ACTIVIDAD 54 DEL COMPONENTE 11
C1155	ACTIVIDAD 55 DEL COMPONENTE 11
C1156	ACTIVIDAD 56 DEL COMPONENTE 11
C1157	ACTIVIDAD 57 DEL COMPONENTE 11
C1158	ACTIVIDAD 58 DEL COMPONENTE 11
C1159	ACTIVIDAD 59 DEL COMPONENTE 11
C1160	ACTIVIDAD 60 DEL COMPONENTE 11
C1161	ACTIVIDAD 61 DEL COMPONENTE 11
C1162	ACTIVIDAD 62 DEL COMPONENTE 11
C1163	ACTIVIDAD 63 DEL COMPONENTE 11
C1164	ACTIVIDAD 64 DEL COMPONENTE 11
C1165	ACTIVIDAD 65 DEL COMPONENTE 11
C1166	ACTIVIDAD 66 DEL COMPONENTE 11
C1167	ACTIVIDAD 67 DEL COMPONENTE 11



## CATÁLOGO DE COMPONENTE-ACTIVIDAD 2022

COMP. ACTIVIDAD	DESCRIPCIÓN
C1168	ACTIVIDAD 68 DEL COMPONENTE 11
C1169	ACTIVIDAD 69 DEL COMPONENTE 11
C1170	ACTIVIDAD 70 DEL COMPONENTE 11
C1171	ACTIVIDAD 71 DEL COMPONENTE 11
C1172	ACTIVIDAD 72 DEL COMPONENTE 11
C1173	ACTIVIDAD 73 DEL COMPONENTE 11
C1174	ACTIVIDAD 74 DEL COMPONENTE 11
C1175	ACTIVIDAD 75 DEL COMPONENTE 11
C1176	ACTIVIDAD 76 DEL COMPONENTE 11
C1177	ACTIVIDAD 77 DEL COMPONENTE 11
C1178	ACTIVIDAD 78 DEL COMPONENTE 11
C1179	ACTIVIDAD 79 DEL COMPONENTE 11
C1180	ACTIVIDAD 80 DEL COMPONENTE 11
C12	COMPONENTE 12
C1200	ACTIVIDAD 0 DEL COMPONENTE 12
C1201	ACTIVIDAD 1 DEL COMPONENTE 12
C1202	ACTIVIDAD 2 DEL COMPONENTE 12
C1203	ACTIVIDAD 3 DEL COMPONENTE 12
C1204	ACTIVIDAD 4 DEL COMPONENTE 12
C1205	ACTIVIDAD 5 DEL COMPONENTE 12
C1206	ACTIVIDAD 6 DEL COMPONENTE 12
C1207	ACTIVIDAD 7 DEL COMPONENTE 12
C1208	ACTIVIDAD 8 DEL COMPONENTE 12
C1209	ACTIVIDAD 9 DEL COMPONENTE 12
C1210	ACTIVIDAD 10 DEL COMPONENTE 12
C1211	ACTIVIDAD 11 DEL COMPONENTE 12
C1212	ACTIVIDAD 12 DEL COMPONENTE 12

## CATÁLOGO DE COMPONENTE-ACTIVIDAD 2022

COMP. ACTIVIDAD	DESCRIPCIÓN
C1213	ACTIVIDAD 13 DEL COMPONENTE 12
C1214	ACTIVIDAD 14 DEL COMPONENTE 12
C1215	ACTIVIDAD 15 DEL COMPONENTE 12
C1216	ACTIVIDAD 16 DEL COMPONENTE 12
C1217	ACTIVIDAD 17 DEL COMPONENTE 12
C1218	ACTIVIDAD 18 DEL COMPONENTE 12
C1219	ACTIVIDAD 19 DEL COMPONENTE 12
C1220	ACTIVIDAD 20 DEL COMPONENTE 12
C1221	ACTIVIDAD 21 DEL COMPONENTE 12
C1222	ACTIVIDAD 22 DEL COMPONENTE 12
C1223	ACTIVIDAD 23 DEL COMPONENTE 12
C1224	ACTIVIDAD 24 DEL COMPONENTE 12
C1225	ACTIVIDAD 25 DEL COMPONENTE 12
C1226	ACTIVIDAD 26 DEL COMPONENTE 12
C1227	ACTIVIDAD 27 DEL COMPONENTE 12
C1228	ACTIVIDAD 28 DEL COMPONENTE 12
C1229	ACTIVIDAD 29 DEL COMPONENTE 12
C1230	ACTIVIDAD 30 DEL COMPONENTE 12
C1231	ACTIVIDAD 31 DEL COMPONENTE 12
C1232	ACTIVIDAD 32 DEL COMPONENTE 12
C1233	ACTIVIDAD 33 DEL COMPONENTE 12
C1234	ACTIVIDAD 34 DEL COMPONENTE 12
C1235	ACTIVIDAD 35 DEL COMPONENTE 12
C1236	ACTIVIDAD 36 DEL COMPONENTE 12
C1237	ACTIVIDAD 37 DEL COMPONENTE 12
C1238	ACTIVIDAD 38 DEL COMPONENTE 12
C1239	ACTIVIDAD 39 DEL COMPONENTE 12

## CATÁLOGO DE COMPONENTE-ACTIVIDAD 2022

COMP. ACTIVIDAD	DESCRIPCIÓN
C1240	ACTIVIDAD 40 DEL COMPONENTE 12
C1241	ACTIVIDAD 41 DEL COMPONENTE 12
C1242	ACTIVIDAD 42 DEL COMPONENTE 12
C1243	ACTIVIDAD 43 DEL COMPONENTE 12
C1244	ACTIVIDAD 44 DEL COMPONENTE 12
C1245	ACTIVIDAD 45 DEL COMPONENTE 12
C1246	ACTIVIDAD 46 DEL COMPONENTE 12
C1247	ACTIVIDAD 47 DEL COMPONENTE 12
C1248	ACTIVIDAD 48 DEL COMPONENTE 12
C1249	ACTIVIDAD 49 DEL COMPONENTE 12
C1250	ACTIVIDAD 50 DEL COMPONENTE 12
C1251	ACTIVIDAD 51 DEL COMPONENTE 12
C1252	ACTIVIDAD 52 DEL COMPONENTE 12
C1253	ACTIVIDAD 53 DEL COMPONENTE 12
C1254	ACTIVIDAD 54 DEL COMPONENTE 12
C1255	ACTIVIDAD 55 DEL COMPONENTE 12
C1256	ACTIVIDAD 56 DEL COMPONENTE 12
C1257	ACTIVIDAD 57 DEL COMPONENTE 12
C1258	ACTIVIDAD 58 DEL COMPONENTE 12
C1259	ACTIVIDAD 59 DEL COMPONENTE 12
C1260	ACTIVIDAD 60 DEL COMPONENTE 12
C1261	ACTIVIDAD 61 DEL COMPONENTE 12
C1262	ACTIVIDAD 62 DEL COMPONENTE 12
C1263	ACTIVIDAD 63 DEL COMPONENTE 12
C1264	ACTIVIDAD 64 DEL COMPONENTE 12
C1265	ACTIVIDAD 65 DEL COMPONENTE 12
C1266	ACTIVIDAD 66 DEL COMPONENTE 12

## CATÁLOGO DE COMPONENTE-ACTIVIDAD 2022

COMP. ACTIVIDAD	DESCRIPCIÓN
C1267	ACTIVIDAD 67 DEL COMPONENTE 12
C1268	ACTIVIDAD 68 DEL COMPONENTE 12
C1269	ACTIVIDAD 69 DEL COMPONENTE 12
C1270	ACTIVIDAD 70 DEL COMPONENTE 12
C1271	ACTIVIDAD 71 DEL COMPONENTE 12
C1272	ACTIVIDAD 72 DEL COMPONENTE 12
C1273	ACTIVIDAD 73 DEL COMPONENTE 12
C1274	ACTIVIDAD 74 DEL COMPONENTE 12
C1275	ACTIVIDAD 75 DEL COMPONENTE 12
C1276	ACTIVIDAD 76 DEL COMPONENTE 12
C1277	ACTIVIDAD 77 DEL COMPONENTE 12
C1278	ACTIVIDAD 78 DEL COMPONENTE 12
C1279	ACTIVIDAD 79 DEL COMPONENTE 12
C1280	ACTIVIDAD 80 DEL COMPONENTE 12
C13	COMPONENTE 13
C1300	ACTIVIDAD 0 DEL COMPONENTE 13
C1301	ACTIVIDAD 1 DEL COMPONENTE 13
C1302	ACTIVIDAD 2 DEL COMPONENTE 13
C1303	ACTIVIDAD 3 DEL COMPONENTE 13
C1304	ACTIVIDAD 4 DEL COMPONENTE 13
C1305	ACTIVIDAD 5 DEL COMPONENTE 13
C1306	ACTIVIDAD 6 DEL COMPONENTE 13
C1307	ACTIVIDAD 7 DEL COMPONENTE 13
C1308	ACTIVIDAD 8 DEL COMPONENTE 13
C1309	ACTIVIDAD 9 DEL COMPONENTE 13
C1310	ACTIVIDAD 10 DEL COMPONENTE 13
C1311	ACTIVIDAD 11 DEL COMPONENTE 13

## CATÁLOGO DE COMPONENTE-ACTIVIDAD 2022

COMP. ACTIVIDAD	DESCRIPCIÓN
C1312	ACTIVIDAD 12 DEL COMPONENTE 13
C1313	ACTIVIDAD 13 DEL COMPONENTE 13
C1314	ACTIVIDAD 14 DEL COMPONENTE 13
C1315	ACTIVIDAD 15 DEL COMPONENTE 13
C1316	ACTIVIDAD 16 DEL COMPONENTE 13
C1317	ACTIVIDAD 17 DEL COMPONENTE 13
C1318	ACTIVIDAD 18 DEL COMPONENTE 13
C1319	ACTIVIDAD 19 DEL COMPONENTE 13
C1320	ACTIVIDAD 20 DEL COMPONENTE 13
C1321	ACTIVIDAD 21 DEL COMPONENTE 13
C1322	ACTIVIDAD 22 DEL COMPONENTE 13
C1323	ACTIVIDAD 23 DEL COMPONENTE 13
C1324	ACTIVIDAD 24 DEL COMPONENTE 13
C1325	ACTIVIDAD 25 DEL COMPONENTE 13
C1326	ACTIVIDAD 26 DEL COMPONENTE 13
C1327	ACTIVIDAD 27 DEL COMPONENTE 13
C1328	ACTIVIDAD 28 DEL COMPONENTE 13
C1329	ACTIVIDAD 29 DEL COMPONENTE 13
C1330	ACTIVIDAD 30 DEL COMPONENTE 13
C1331	ACTIVIDAD 31 DEL COMPONENTE 13
C1332	ACTIVIDAD 32 DEL COMPONENTE 13
C1333	ACTIVIDAD 33 DEL COMPONENTE 13
C1334	ACTIVIDAD 34 DEL COMPONENTE 13
C1335	ACTIVIDAD 35 DEL COMPONENTE 13
C1336	ACTIVIDAD 36 DEL COMPONENTE 13
C1337	ACTIVIDAD 37 DEL COMPONENTE 13
C1338	ACTIVIDAD 38 DEL COMPONENTE 13

## CATÁLOGO DE COMPONENTE-ACTIVIDAD 2022

COMP. ACTIVIDAD	DESCRIPCIÓN
C1339	ACTIVIDAD 39 DEL COMPONENTE 13
C1340	ACTIVIDAD 40 DEL COMPONENTE 13
C1341	ACTIVIDAD 41 DEL COMPONENTE 13
C1342	ACTIVIDAD 42 DEL COMPONENTE 13
C1343	ACTIVIDAD 43 DEL COMPONENTE 13
C1344	ACTIVIDAD 44 DEL COMPONENTE 13
C1345	ACTIVIDAD 45 DEL COMPONENTE 13
C1346	ACTIVIDAD 46 DEL COMPONENTE 13
C1347	ACTIVIDAD 47 DEL COMPONENTE 13
C1348	ACTIVIDAD 48 DEL COMPONENTE 13
C1349	ACTIVIDAD 49 DEL COMPONENTE 13
C1350	ACTIVIDAD 50 DEL COMPONENTE 13
C1351	ACTIVIDAD 51 DEL COMPONENTE 13
C1352	ACTIVIDAD 52 DEL COMPONENTE 13
C1353	ACTIVIDAD 53 DEL COMPONENTE 13
C1354	ACTIVIDAD 54 DEL COMPONENTE 13
C1355	ACTIVIDAD 55 DEL COMPONENTE 13
C1356	ACTIVIDAD 56 DEL COMPONENTE 13
C1357	ACTIVIDAD 57 DEL COMPONENTE 13
C1358	ACTIVIDAD 58 DEL COMPONENTE 13
C1359	ACTIVIDAD 59 DEL COMPONENTE 13
C1360	ACTIVIDAD 60 DEL COMPONENTE 13
C1361	ACTIVIDAD 61 DEL COMPONENTE 13
C1362	ACTIVIDAD 62 DEL COMPONENTE 13
C1363	ACTIVIDAD 63 DEL COMPONENTE 13
C1364	ACTIVIDAD 64 DEL COMPONENTE 13
C1365	ACTIVIDAD 65 DEL COMPONENTE 13

## CATÁLOGO DE COMPONENTE-ACTIVIDAD 2022

COMP. ACTIVIDAD	DESCRIPCIÓN
C1366	ACTIVIDAD 66 DEL COMPONENTE 13
C1367	ACTIVIDAD 67 DEL COMPONENTE 13
C1368	ACTIVIDAD 68 DEL COMPONENTE 13
C1369	ACTIVIDAD 69 DEL COMPONENTE 13
C1370	ACTIVIDAD 70 DEL COMPONENTE 13
C1371	ACTIVIDAD 71 DEL COMPONENTE 13
C1372	ACTIVIDAD 72 DEL COMPONENTE 13
C1373	ACTIVIDAD 73 DEL COMPONENTE 13
C1374	ACTIVIDAD 74 DEL COMPONENTE 13
C1375	ACTIVIDAD 75 DEL COMPONENTE 13
C1376	ACTIVIDAD 76 DEL COMPONENTE 13
C1377	ACTIVIDAD 77 DEL COMPONENTE 13
C1378	ACTIVIDAD 78 DEL COMPONENTE 13
C1379	ACTIVIDAD 79 DEL COMPONENTE 13
C1380	ACTIVIDAD 80 DEL COMPONENTE 13
C14	COMPONENTE 14
C1400	ACTIVIDAD 0 DEL COMPONENTE 14
C1401	ACTIVIDAD 1 DEL COMPONENTE 14
C1402	ACTIVIDAD 2 DEL COMPONENTE 14
C1403	ACTIVIDAD 3 DEL COMPONENTE 14
C1404	ACTIVIDAD 4 DEL COMPONENTE 14
C1405	ACTIVIDAD 5 DEL COMPONENTE 14
C1406	ACTIVIDAD 6 DEL COMPONENTE 14
C1407	ACTIVIDAD 7 DEL COMPONENTE 14
C1408	ACTIVIDAD 8 DEL COMPONENTE 14
C1409	ACTIVIDAD 9 DEL COMPONENTE 14
C1410	ACTIVIDAD 10 DEL COMPONENTE 14

## CATÁLOGO DE COMPONENTE-ACTIVIDAD 2022

COMP. ACTIVIDAD	DESCRIPCIÓN
C1411	ACTIVIDAD 11 DEL COMPONENTE 14
C1412	ACTIVIDAD 12 DEL COMPONENTE 14
C1413	ACTIVIDAD 13 DEL COMPONENTE 14
C1414	ACTIVIDAD 14 DEL COMPONENTE 14
C1415	ACTIVIDAD 15 DEL COMPONENTE 14
C1416	ACTIVIDAD 16 DEL COMPONENTE 14
C1417	ACTIVIDAD 17 DEL COMPONENTE 14
C1418	ACTIVIDAD 18 DEL COMPONENTE 14
C1419	ACTIVIDAD 19 DEL COMPONENTE 14
C1420	ACTIVIDAD 20 DEL COMPONENTE 14
C1421	ACTIVIDAD 21 DEL COMPONENTE 14
C1422	ACTIVIDAD 22 DEL COMPONENTE 14
C1423	ACTIVIDAD 23 DEL COMPONENTE 14
C1424	ACTIVIDAD 24 DEL COMPONENTE 14
C1425	ACTIVIDAD 25 DEL COMPONENTE 14
C1426	ACTIVIDAD 26 DEL COMPONENTE 14
C1427	ACTIVIDAD 27 DEL COMPONENTE 14
C1428	ACTIVIDAD 28 DEL COMPONENTE 14
C1429	ACTIVIDAD 29 DEL COMPONENTE 14
C1430	ACTIVIDAD 30 DEL COMPONENTE 14
C1431	ACTIVIDAD 31 DEL COMPONENTE 14
C1432	ACTIVIDAD 32 DEL COMPONENTE 14
C1433	ACTIVIDAD 33 DEL COMPONENTE 14
C1434	ACTIVIDAD 34 DEL COMPONENTE 14
C1435	ACTIVIDAD 35 DEL COMPONENTE 14
C1436	ACTIVIDAD 36 DEL COMPONENTE 14
C1437	ACTIVIDAD 37 DEL COMPONENTE 14



## CATÁLOGO DE COMPONENTE-ACTIVIDAD 2022

COMP. ACTIVIDAD	DESCRIPCIÓN
C1438	ACTIVIDAD 38 DEL COMPONENTE 14
C1439	ACTIVIDAD 39 DEL COMPONENTE 14
C1440	ACTIVIDAD 40 DEL COMPONENTE 14
C1441	ACTIVIDAD 41 DEL COMPONENTE 14
C1442	ACTIVIDAD 42 DEL COMPONENTE 14
C1443	ACTIVIDAD 43 DEL COMPONENTE 14
C1444	ACTIVIDAD 44 DEL COMPONENTE 14
C1445	ACTIVIDAD 45 DEL COMPONENTE 14
C1446	ACTIVIDAD 46 DEL COMPONENTE 14
C1447	ACTIVIDAD 47 DEL COMPONENTE 14
C1448	ACTIVIDAD 48 DEL COMPONENTE 14
C1449	ACTIVIDAD 49 DEL COMPONENTE 14
C1450	ACTIVIDAD 50 DEL COMPONENTE 14
C1451	ACTIVIDAD 51 DEL COMPONENTE 14
C1452	ACTIVIDAD 52 DEL COMPONENTE 14
C1453	ACTIVIDAD 53 DEL COMPONENTE 14
C1454	ACTIVIDAD 54 DEL COMPONENTE 14
C1455	ACTIVIDAD 55 DEL COMPONENTE 14
C1456	ACTIVIDAD 56 DEL COMPONENTE 14
C1457	ACTIVIDAD 57 DEL COMPONENTE 14
C1458	ACTIVIDAD 58 DEL COMPONENTE 14
C1459	ACTIVIDAD 59 DEL COMPONENTE 14
C1460	ACTIVIDAD 60 DEL COMPONENTE 14
C1461	ACTIVIDAD 61 DEL COMPONENTE 14
C1462	ACTIVIDAD 62 DEL COMPONENTE 14
C1463	ACTIVIDAD 63 DEL COMPONENTE 14
C1464	ACTIVIDAD 64 DEL COMPONENTE 14

## CATÁLOGO DE COMPONENTE-ACTIVIDAD 2022

COMP. ACTIVIDAD	DESCRIPCIÓN
C1465	ACTIVIDAD 65 DEL COMPONENTE 14
C1466	ACTIVIDAD 66 DEL COMPONENTE 14
C1467	ACTIVIDAD 67 DEL COMPONENTE 14
C1468	ACTIVIDAD 68 DEL COMPONENTE 14
C1469	ACTIVIDAD 69 DEL COMPONENTE 14
C1470	ACTIVIDAD 70 DEL COMPONENTE 14
C1471	ACTIVIDAD 71 DEL COMPONENTE 14
C1472	ACTIVIDAD 72 DEL COMPONENTE 14
C1473	ACTIVIDAD 73 DEL COMPONENTE 14
C1474	ACTIVIDAD 74 DEL COMPONENTE 14
C1475	ACTIVIDAD 75 DEL COMPONENTE 14
C1476	ACTIVIDAD 76 DEL COMPONENTE 14
C1477	ACTIVIDAD 77 DEL COMPONENTE 14
C1478	ACTIVIDAD 78 DEL COMPONENTE 14
C1479	ACTIVIDAD 79 DEL COMPONENTE 14
C1480	ACTIVIDAD 80 DEL COMPONENTE 14
C15	COMPONENTE 15
C1500	ACTIVIDAD 0 DEL COMPONENTE 15
C1501	ACTIVIDAD 1 DEL COMPONENTE 15
C1502	ACTIVIDAD 2 DEL COMPONENTE 15
C1503	ACTIVIDAD 3 DEL COMPONENTE 15
C1504	ACTIVIDAD 4 DEL COMPONENTE 15
C1505	ACTIVIDAD 5 DEL COMPONENTE 15
C1506	ACTIVIDAD 6 DEL COMPONENTE 15
C1507	ACTIVIDAD 7 DEL COMPONENTE 15
C1508	ACTIVIDAD 8 DEL COMPONENTE 15
C1509	ACTIVIDAD 9 DEL COMPONENTE 15

## CATÁLOGO DE COMPONENTE-ACTIVIDAD 2022

COMP. ACTIVIDAD	DESCRIPCIÓN
C1510	ACTIVIDAD 10 DEL COMPONENTE 15
C1511	ACTIVIDAD 11 DEL COMPONENTE 15
C1512	ACTIVIDAD 12 DEL COMPONENTE 15
C1513	ACTIVIDAD 13 DEL COMPONENTE 15
C1514	ACTIVIDAD 14 DEL COMPONENTE 15
C1515	ACTIVIDAD 15 DEL COMPONENTE 15
C1516	ACTIVIDAD 16 DEL COMPONENTE 15
C1517	ACTIVIDAD 17 DEL COMPONENTE 15
C1518	ACTIVIDAD 18 DEL COMPONENTE 15
C1519	ACTIVIDAD 19 DEL COMPONENTE 15
C1520	ACTIVIDAD 20 DEL COMPONENTE 15
C1521	ACTIVIDAD 21 DEL COMPONENTE 15
C1522	ACTIVIDAD 22 DEL COMPONENTE 15
C1523	ACTIVIDAD 23 DEL COMPONENTE 15
C1524	ACTIVIDAD 24 DEL COMPONENTE 15
C1525	ACTIVIDAD 25 DEL COMPONENTE 15
C1526	ACTIVIDAD 26 DEL COMPONENTE 15
C1527	ACTIVIDAD 27 DEL COMPONENTE 15
C1528	ACTIVIDAD 28 DEL COMPONENTE 15
C1529	ACTIVIDAD 29 DEL COMPONENTE 15
C1530	ACTIVIDAD 30 DEL COMPONENTE 15
C1531	ACTIVIDAD 31 DEL COMPONENTE 15
C1532	ACTIVIDAD 32 DEL COMPONENTE 15
C1533	ACTIVIDAD 33 DEL COMPONENTE 15
C1534	ACTIVIDAD 34 DEL COMPONENTE 15
C1535	ACTIVIDAD 35 DEL COMPONENTE 15
C1536	ACTIVIDAD 36 DEL COMPONENTE 15

## CATÁLOGO DE COMPONENTE-ACTIVIDAD 2022

COMP. ACTIVIDAD	DESCRIPCIÓN
C1537	ACTIVIDAD 37 DEL COMPONENTE 15
C1538	ACTIVIDAD 38 DEL COMPONENTE 15
C1539	ACTIVIDAD 39 DEL COMPONENTE 15
C1540	ACTIVIDAD 40 DEL COMPONENTE 15
C1541	ACTIVIDAD 41 DEL COMPONENTE 15
C1542	ACTIVIDAD 42 DEL COMPONENTE 15
C1543	ACTIVIDAD 43 DEL COMPONENTE 15
C1544	ACTIVIDAD 44 DEL COMPONENTE 15
C1545	ACTIVIDAD 45 DEL COMPONENTE 15
C1546	ACTIVIDAD 46 DEL COMPONENTE 15
C1547	ACTIVIDAD 47 DEL COMPONENTE 15
C1548	ACTIVIDAD 48 DEL COMPONENTE 15
C1549	ACTIVIDAD 49 DEL COMPONENTE 15
C1550	ACTIVIDAD 50 DEL COMPONENTE 15
C1551	ACTIVIDAD 51 DEL COMPONENTE 15
C1552	ACTIVIDAD 52 DEL COMPONENTE 15
C1553	ACTIVIDAD 53 DEL COMPONENTE 15
C1554	ACTIVIDAD 54 DEL COMPONENTE 15
C1555	ACTIVIDAD 55 DEL COMPONENTE 15
C1556	ACTIVIDAD 56 DEL COMPONENTE 15
C1557	ACTIVIDAD 57 DEL COMPONENTE 15
C1558	ACTIVIDAD 58 DEL COMPONENTE 15
C1559	ACTIVIDAD 59 DEL COMPONENTE 15
C1560	ACTIVIDAD 60 DEL COMPONENTE 15
C1561	ACTIVIDAD 61 DEL COMPONENTE 15
C1562	ACTIVIDAD 62 DEL COMPONENTE 15
C1563	ACTIVIDAD 63 DEL COMPONENTE 15

## CATÁLOGO DE COMPONENTE-ACTIVIDAD 2022

COMP. ACTIVIDAD	DESCRIPCIÓN
C1564	ACTIVIDAD 64 DEL COMPONENTE 15
C1565	ACTIVIDAD 65 DEL COMPONENTE 15
C1566	ACTIVIDAD 66 DEL COMPONENTE 15
C1567	ACTIVIDAD 67 DEL COMPONENTE 15
C1568	ACTIVIDAD 68 DEL COMPONENTE 15
C1569	ACTIVIDAD 69 DEL COMPONENTE 15
C1570	ACTIVIDAD 70 DEL COMPONENTE 15
C1571	ACTIVIDAD 71 DEL COMPONENTE 15
C1572	ACTIVIDAD 72 DEL COMPONENTE 15
C1573	ACTIVIDAD 73 DEL COMPONENTE 15
C1574	ACTIVIDAD 74 DEL COMPONENTE 15
C1575	ACTIVIDAD 75 DEL COMPONENTE 15
C1576	ACTIVIDAD 76 DEL COMPONENTE 15
C1577	ACTIVIDAD 77 DEL COMPONENTE 15
C1578	ACTIVIDAD 78 DEL COMPONENTE 15
C1579	ACTIVIDAD 79 DEL COMPONENTE 15
C1580	ACTIVIDAD 80 DEL COMPONENTE 15
C16	COMPONENTE 16
C1600	ACTIVIDAD 0 DEL COMPONENTE 16
C1601	ACTIVIDAD 1 DEL COMPONENTE 16
C1602	ACTIVIDAD 2 DEL COMPONENTE 16
C1603	ACTIVIDAD 3 DEL COMPONENTE 16
C1604	ACTIVIDAD 4 DEL COMPONENTE 16
C1605	ACTIVIDAD 5 DEL COMPONENTE 16
C1606	ACTIVIDAD 6 DEL COMPONENTE 16
C1607	ACTIVIDAD 7 DEL COMPONENTE 16
C1608	ACTIVIDAD 8 DEL COMPONENTE 16

## CATÁLOGO DE COMPONENTE-ACTIVIDAD 2022

COMP. ACTIVIDAD	DESCRIPCIÓN
C1609	ACTIVIDAD 9 DEL COMPONENTE 16
C1610	ACTIVIDAD 10 DEL COMPONENTE 16
C1611	ACTIVIDAD 11 DEL COMPONENTE 16
C1612	ACTIVIDAD 12 DEL COMPONENTE 16
C1613	ACTIVIDAD 13 DEL COMPONENTE 16
C1614	ACTIVIDAD 14 DEL COMPONENTE 16
C1615	ACTIVIDAD 15 DEL COMPONENTE 16
C1616	ACTIVIDAD 16 DEL COMPONENTE 16
C1617	ACTIVIDAD 17 DEL COMPONENTE 16
C1618	ACTIVIDAD 18 DEL COMPONENTE 16
C1619	ACTIVIDAD 19 DEL COMPONENTE 16
C1620	ACTIVIDAD 20 DEL COMPONENTE 16
C1621	ACTIVIDAD 21 DEL COMPONENTE 16
C1622	ACTIVIDAD 22 DEL COMPONENTE 16
C1623	ACTIVIDAD 23 DEL COMPONENTE 16
C1624	ACTIVIDAD 24 DEL COMPONENTE 16
C1625	ACTIVIDAD 25 DEL COMPONENTE 16
C1626	ACTIVIDAD 26 DEL COMPONENTE 16
C1627	ACTIVIDAD 27 DEL COMPONENTE 16
C1628	ACTIVIDAD 28 DEL COMPONENTE 16
C1629	ACTIVIDAD 29 DEL COMPONENTE 16
C1630	ACTIVIDAD 30 DEL COMPONENTE 16
C1631	ACTIVIDAD 31 DEL COMPONENTE 16
C1632	ACTIVIDAD 32 DEL COMPONENTE 16
C1633	ACTIVIDAD 33 DEL COMPONENTE 16
C1634	ACTIVIDAD 34 DEL COMPONENTE 16
C1635	ACTIVIDAD 35 DEL COMPONENTE 16

## CATÁLOGO DE COMPONENTE-ACTIVIDAD 2022

COMP. ACTIVIDAD	DESCRIPCIÓN
C1636	ACTIVIDAD 36 DEL COMPONENTE 16
C1637	ACTIVIDAD 37 DEL COMPONENTE 16
C1638	ACTIVIDAD 38 DEL COMPONENTE 16
C1639	ACTIVIDAD 39 DEL COMPONENTE 16
C1640	ACTIVIDAD 40 DEL COMPONENTE 16
C1641	ACTIVIDAD 41 DEL COMPONENTE 16
C1642	ACTIVIDAD 42 DEL COMPONENTE 16
C1643	ACTIVIDAD 43 DEL COMPONENTE 16
C1644	ACTIVIDAD 44 DEL COMPONENTE 16
C1645	ACTIVIDAD 45 DEL COMPONENTE 16
C1646	ACTIVIDAD 46 DEL COMPONENTE 16
C1647	ACTIVIDAD 47 DEL COMPONENTE 16
C1648	ACTIVIDAD 48 DEL COMPONENTE 16
C1649	ACTIVIDAD 49 DEL COMPONENTE 16
C1650	ACTIVIDAD 50 DEL COMPONENTE 16
C1651	ACTIVIDAD 51 DEL COMPONENTE 16
C1652	ACTIVIDAD 52 DEL COMPONENTE 16
C1653	ACTIVIDAD 53 DEL COMPONENTE 16
C1654	ACTIVIDAD 54 DEL COMPONENTE 16
C1655	ACTIVIDAD 55 DEL COMPONENTE 16
C1656	ACTIVIDAD 56 DEL COMPONENTE 16
C1657	ACTIVIDAD 57 DEL COMPONENTE 16
C1658	ACTIVIDAD 58 DEL COMPONENTE 16
C1659	ACTIVIDAD 59 DEL COMPONENTE 16
C1660	ACTIVIDAD 60 DEL COMPONENTE 16
C1661	ACTIVIDAD 61 DEL COMPONENTE 16
C1662	ACTIVIDAD 62 DEL COMPONENTE 16

## CATÁLOGO DE COMPONENTE-ACTIVIDAD 2022

COMP. ACTIVIDAD	DESCRIPCIÓN
C1663	ACTIVIDAD 63 DEL COMPONENTE 16
C1664	ACTIVIDAD 64 DEL COMPONENTE 16
C1665	ACTIVIDAD 65 DEL COMPONENTE 16
C1666	ACTIVIDAD 66 DEL COMPONENTE 16
C1667	ACTIVIDAD 67 DEL COMPONENTE 16
C1668	ACTIVIDAD 68 DEL COMPONENTE 16
C1669	ACTIVIDAD 69 DEL COMPONENTE 16
C1670	ACTIVIDAD 70 DEL COMPONENTE 16
C1671	ACTIVIDAD 71 DEL COMPONENTE 16
C1672	ACTIVIDAD 72 DEL COMPONENTE 16
C1673	ACTIVIDAD 73 DEL COMPONENTE 16
C1674	ACTIVIDAD 74 DEL COMPONENTE 16
C1675	ACTIVIDAD 75 DEL COMPONENTE 16
C1676	ACTIVIDAD 76 DEL COMPONENTE 16
C1677	ACTIVIDAD 77 DEL COMPONENTE 16
C1678	ACTIVIDAD 78 DEL COMPONENTE 16
C1679	ACTIVIDAD 79 DEL COMPONENTE 16
C1680	ACTIVIDAD 80 DEL COMPONENTE 16
C17	COMPONENTE 17
C1700	ACTIVIDAD 0 DEL COMPONENTE 17
C1701	ACTIVIDAD 1 DEL COMPONENTE 17
C1702	ACTIVIDAD 2 DEL COMPONENTE 17
C1703	ACTIVIDAD 3 DEL COMPONENTE 17
C1704	ACTIVIDAD 4 DEL COMPONENTE 17
C1705	ACTIVIDAD 5 DEL COMPONENTE 17
C1706	ACTIVIDAD 6 DEL COMPONENTE 17
C1707	ACTIVIDAD 7 DEL COMPONENTE 17



## CATÁLOGO DE COMPONENTE-ACTIVIDAD 2022

COMP. ACTIVIDAD	DESCRIPCIÓN
C1708	ACTIVIDAD 8 DEL COMPONENTE 17
C1709	ACTIVIDAD 9 DEL COMPONENTE 17
C1710	ACTIVIDAD 10 DEL COMPONENTE 17
C1711	ACTIVIDAD 11 DEL COMPONENTE 17
C1712	ACTIVIDAD 12 DEL COMPONENTE 17
C1713	ACTIVIDAD 13 DEL COMPONENTE 17
C1714	ACTIVIDAD 14 DEL COMPONENTE 17
C1715	ACTIVIDAD 15 DEL COMPONENTE 17
C1716	ACTIVIDAD 16 DEL COMPONENTE 17
C1717	ACTIVIDAD 17 DEL COMPONENTE 17
C1718	ACTIVIDAD 18 DEL COMPONENTE 17
C1719	ACTIVIDAD 19 DEL COMPONENTE 17
C1720	ACTIVIDAD 20 DEL COMPONENTE 17
C1721	ACTIVIDAD 21 DEL COMPONENTE 17
C1722	ACTIVIDAD 22 DEL COMPONENTE 17
C1723	ACTIVIDAD 23 DEL COMPONENTE 17
C1724	ACTIVIDAD 24 DEL COMPONENTE 17
C1725	ACTIVIDAD 25 DEL COMPONENTE 17
C1726	ACTIVIDAD 26 DEL COMPONENTE 17
C1727	ACTIVIDAD 27 DEL COMPONENTE 17
C1728	ACTIVIDAD 28 DEL COMPONENTE 17
C1729	ACTIVIDAD 29 DEL COMPONENTE 17
C1730	ACTIVIDAD 30 DEL COMPONENTE 17
C1731	ACTIVIDAD 31 DEL COMPONENTE 17
C1732	ACTIVIDAD 32 DEL COMPONENTE 17
C1733	ACTIVIDAD 33 DEL COMPONENTE 17
C1734	ACTIVIDAD 34 DEL COMPONENTE 17

## CATÁLOGO DE COMPONENTE-ACTIVIDAD 2022

COMP. ACTIVIDAD	DESCRIPCIÓN
C1735	ACTIVIDAD 35 DEL COMPONENTE 17
C1736	ACTIVIDAD 36 DEL COMPONENTE 17
C1737	ACTIVIDAD 37 DEL COMPONENTE 17
C1738	ACTIVIDAD 38 DEL COMPONENTE 17
C1739	ACTIVIDAD 39 DEL COMPONENTE 17
C1740	ACTIVIDAD 40 DEL COMPONENTE 17
C1741	ACTIVIDAD 41 DEL COMPONENTE 17
C1742	ACTIVIDAD 42 DEL COMPONENTE 17
C1743	ACTIVIDAD 43 DEL COMPONENTE 17
C1744	ACTIVIDAD 44 DEL COMPONENTE 17
C1745	ACTIVIDAD 45 DEL COMPONENTE 17
C1746	ACTIVIDAD 46 DEL COMPONENTE 17
C1747	ACTIVIDAD 47 DEL COMPONENTE 17
C1748	ACTIVIDAD 48 DEL COMPONENTE 17
C1749	ACTIVIDAD 49 DEL COMPONENTE 17
C1750	ACTIVIDAD 50 DEL COMPONENTE 17
C1751	ACTIVIDAD 51 DEL COMPONENTE 17
C1752	ACTIVIDAD 52 DEL COMPONENTE 17
C1753	ACTIVIDAD 53 DEL COMPONENTE 17
C1754	ACTIVIDAD 54 DEL COMPONENTE 17
C1755	ACTIVIDAD 55 DEL COMPONENTE 17
C1756	ACTIVIDAD 56 DEL COMPONENTE 17
C1757	ACTIVIDAD 57 DEL COMPONENTE 17
C1758	ACTIVIDAD 58 DEL COMPONENTE 17
C1759	ACTIVIDAD 59 DEL COMPONENTE 17
C1760	ACTIVIDAD 60 DEL COMPONENTE 17
C1761	ACTIVIDAD 61 DEL COMPONENTE 17

## CATÁLOGO DE COMPONENTE ACTIVIDAD 2022

COMP. ACTIVIDAD	DESCRIPCIÓN
C1762	ACTIVIDAD 62 DEL COMPONENTE 17
C1763	ACTIVIDAD 63 DEL COMPONENTE 17
C1764	ACTIVIDAD 64 DEL COMPONENTE 17
C1765	ACTIVIDAD 65 DEL COMPONENTE 17
C1766	ACTIVIDAD 66 DEL COMPONENTE 17
C1767	ACTIVIDAD 67 DEL COMPONENTE 17
C1768	ACTIVIDAD 68 DEL COMPONENTE 17
C1769	ACTIVIDAD 69 DEL COMPONENTE 17
C1770	ACTIVIDAD 70 DEL COMPONENTE 17
C1771	ACTIVIDAD 71 DEL COMPONENTE 17
C1772	ACTIVIDAD 72 DEL COMPONENTE 17
C1773	ACTIVIDAD 73 DEL COMPONENTE 17
C1774	ACTIVIDAD 74 DEL COMPONENTE 17
C1775	ACTIVIDAD 75 DEL COMPONENTE 17
C1776	ACTIVIDAD 76 DEL COMPONENTE 17
C1777	ACTIVIDAD 77 DEL COMPONENTE 17
C1778	ACTIVIDAD 78 DEL COMPONENTE 17
C1779	ACTIVIDAD 79 DEL COMPONENTE 17
C1780	ACTIVIDAD 80 DEL COMPONENTE 17
C18	COMPONENTE 18
C1800	ACTIVIDAD 0 DEL COMPONENTE 18
C1801	ACTIVIDAD 1 DEL COMPONENTE 18
C1802	ACTIVIDAD 2 DEL COMPONENTE 18
C1803	ACTIVIDAD 3 DEL COMPONENTE 18
C1804	ACTIVIDAD 4 DEL COMPONENTE 18
C1805	ACTIVIDAD 5 DEL COMPONENTE 18
C1806	ACTIVIDAD 6 DEL COMPONENTE 18

## CATÁLOGO DE COMPONENTE-ACTIVIDAD 2022

COMP. ACTIVIDAD	DESCRIPCIÓN
C1807	ACTIVIDAD 7 DEL COMPONENTE 18
C1808	ACTIVIDAD 8 DEL COMPONENTE 18
C1809	ACTIVIDAD 9 DEL COMPONENTE 18
C1810	ACTIVIDAD 10 DEL COMPONENTE 18
C1811	ACTIVIDAD 11 DEL COMPONENTE 18
C1812	ACTIVIDAD 12 DEL COMPONENTE 18
C1813	ACTIVIDAD 13 DEL COMPONENTE 18
C1814	ACTIVIDAD 14 DEL COMPONENTE 18
C1815	ACTIVIDAD 15 DEL COMPONENTE 18
C1816	ACTIVIDAD 16 DEL COMPONENTE 18
C1817	ACTIVIDAD 17 DEL COMPONENTE 18
C1818	ACTIVIDAD 18 DEL COMPONENTE 18
C1819	ACTIVIDAD 19 DEL COMPONENTE 18
C1820	ACTIVIDAD 20 DEL COMPONENTE 18
C1821	ACTIVIDAD 21 DEL COMPONENTE 18
C1822	ACTIVIDAD 22 DEL COMPONENTE 18
C1823	ACTIVIDAD 23 DEL COMPONENTE 18
C1824	ACTIVIDAD 24 DEL COMPONENTE 18
C1825	ACTIVIDAD 25 DEL COMPONENTE 18
C1826	ACTIVIDAD 26 DEL COMPONENTE 18
C1827	ACTIVIDAD 27 DEL COMPONENTE 18
C1828	ACTIVIDAD 28 DEL COMPONENTE 18
C1829	ACTIVIDAD 29 DEL COMPONENTE 18
C1830	ACTIVIDAD 30 DEL COMPONENTE 18
C1831	ACTIVIDAD 31 DEL COMPONENTE 18
C1832	ACTIVIDAD 32 DEL COMPONENTE 18
C1833	ACTIVIDAD 33 DEL COMPONENTE 18

## CATÁLOGO DE COMPONENTE-ACTIVIDAD 2022

COMP. ACTIVIDAD	DESCRIPCIÓN
C1834	ACTIVIDAD 34 DEL COMPONENTE 18
C1835	ACTIVIDAD 35 DEL COMPONENTE 18
C1836	ACTIVIDAD 36 DEL COMPONENTE 18
C1837	ACTIVIDAD 37 DEL COMPONENTE 18
C1838	ACTIVIDAD 38 DEL COMPONENTE 18
C1839	ACTIVIDAD 39 DEL COMPONENTE 18
C1840	ACTIVIDAD 40 DEL COMPONENTE 18
C1841	ACTIVIDAD 41 DEL COMPONENTE 18
C1842	ACTIVIDAD 42 DEL COMPONENTE 18
C1843	ACTIVIDAD 43 DEL COMPONENTE 18
C1844	ACTIVIDAD 44 DEL COMPONENTE 18
C1845	ACTIVIDAD 45 DEL COMPONENTE 18
C1846	ACTIVIDAD 46 DEL COMPONENTE 18
C1847	ACTIVIDAD 47 DEL COMPONENTE 18
C1848	ACTIVIDAD 48 DEL COMPONENTE 18
C1849	ACTIVIDAD 49 DEL COMPONENTE 18
C1850	ACTIVIDAD 50 DEL COMPONENTE 18
C1851	ACTIVIDAD 51 DEL COMPONENTE 18
C1852	ACTIVIDAD 52 DEL COMPONENTE 18
C1853	ACTIVIDAD 53 DEL COMPONENTE 18
C1854	ACTIVIDAD 54 DEL COMPONENTE 18
C1855	ACTIVIDAD 55 DEL COMPONENTE 18
C1856	ACTIVIDAD 56 DEL COMPONENTE 18
C1857	ACTIVIDAD 57 DEL COMPONENTE 18
C1858	ACTIVIDAD 58 DEL COMPONENTE 18
C1859	ACTIVIDAD 59 DEL COMPONENTE 18
C1860	ACTIVIDAD 60 DEL COMPONENTE 18

## CATÁLOGO DE COMPONENTE ACTIVIDAD 2022

COMP. ACTIVIDAD	DESCRIPCIÓN
C1861	ACTIVIDAD 61 DEL COMPONENTE 18
C1862	ACTIVIDAD 62 DEL COMPONENTE 18
C1863	ACTIVIDAD 63 DEL COMPONENTE 18
C1864	ACTIVIDAD 64 DEL COMPONENTE 18
C1865	ACTIVIDAD 65 DEL COMPONENTE 18
C1866	ACTIVIDAD 66 DEL COMPONENTE 18
C1867	ACTIVIDAD 67 DEL COMPONENTE 18
C1868	ACTIVIDAD 68 DEL COMPONENTE 18
C1869	ACTIVIDAD 69 DEL COMPONENTE 18
C1870	ACTIVIDAD 70 DEL COMPONENTE 18
C1871	ACTIVIDAD 71 DEL COMPONENTE 18
C1872	ACTIVIDAD 72 DEL COMPONENTE 18
C1873	ACTIVIDAD 73 DEL COMPONENTE 18
C1874	ACTIVIDAD 74 DEL COMPONENTE 18
C1875	ACTIVIDAD 75 DEL COMPONENTE 18
C1876	ACTIVIDAD 76 DEL COMPONENTE 18
C1877	ACTIVIDAD 77 DEL COMPONENTE 18
C1878	ACTIVIDAD 78 DEL COMPONENTE 18
C1879	ACTIVIDAD 79 DEL COMPONENTE 18
C1880	ACTIVIDAD 80 DEL COMPONENTE 18
C19	COMPONENTE 19
C1900	ACTIVIDAD 0 DEL COMPONENTE 19
C1901	ACTIVIDAD 1 DEL COMPONENTE 19
C1902	ACTIVIDAD 2 DEL COMPONENTE 19
C1903	ACTIVIDAD 3 DEL COMPONENTE 19
C1904	ACTIVIDAD 4 DEL COMPONENTE 19
C1905	ACTIVIDAD 5 DEL COMPONENTE 19

## CATÁLOGO DE COMPONENTE-ACTIVIDAD 2022

COMP. ACTIVIDAD	DESCRIPCIÓN
C1906	ACTIVIDAD 6 DEL COMPONENTE 19
C1907	ACTIVIDAD 7 DEL COMPONENTE 19
C1908	ACTIVIDAD 8 DEL COMPONENTE 19
C1909	ACTIVIDAD 9 DEL COMPONENTE 19
C1910	ACTIVIDAD 10 DEL COMPONENTE 19
C1911	ACTIVIDAD 11 DEL COMPONENTE 19
C1912	ACTIVIDAD 12 DEL COMPONENTE 19
C1913	ACTIVIDAD 13 DEL COMPONENTE 19
C1914	ACTIVIDAD 14 DEL COMPONENTE 19
C1915	ACTIVIDAD 15 DEL COMPONENTE 19
C1916	ACTIVIDAD 16 DEL COMPONENTE 19
C1917	ACTIVIDAD 17 DEL COMPONENTE 19
C1918	ACTIVIDAD 18 DEL COMPONENTE 19
C1919	ACTIVIDAD 19 DEL COMPONENTE 19
C1920	ACTIVIDAD 20 DEL COMPONENTE 19
C1921	ACTIVIDAD 21 DEL COMPONENTE 19
C1922	ACTIVIDAD 22 DEL COMPONENTE 19
C1923	ACTIVIDAD 23 DEL COMPONENTE 19
C1924	ACTIVIDAD 24 DEL COMPONENTE 19
C1925	ACTIVIDAD 25 DEL COMPONENTE 19
C1926	ACTIVIDAD 26 DEL COMPONENTE 19
C1927	ACTIVIDAD 27 DEL COMPONENTE 19
C1928	ACTIVIDAD 28 DEL COMPONENTE 19
C1929	ACTIVIDAD 29 DEL COMPONENTE 19
C1930	ACTIVIDAD 30 DEL COMPONENTE 19
C1931	ACTIVIDAD 31 DEL COMPONENTE 19
C1932	ACTIVIDAD 32 DEL COMPONENTE 19

## CATÁLOGO DE COMPONENTE-ACTIVIDAD 2022

COMP. ACTIVIDAD	DESCRIPCIÓN
C1933	ACTIVIDAD 33 DEL COMPONENTE 19
C1934	ACTIVIDAD 34 DEL COMPONENTE 19
C1935	ACTIVIDAD 35 DEL COMPONENTE 19
C1936	ACTIVIDAD 36 DEL COMPONENTE 19
C1937	ACTIVIDAD 37 DEL COMPONENTE 19
C1938	ACTIVIDAD 38 DEL COMPONENTE 19
C1939	ACTIVIDAD 39 DEL COMPONENTE 19
C1940	ACTIVIDAD 40 DEL COMPONENTE 19
C1941	ACTIVIDAD 41 DEL COMPONENTE 19
C1942	ACTIVIDAD 42 DEL COMPONENTE 19
C1943	ACTIVIDAD 43 DEL COMPONENTE 19
C1944	ACTIVIDAD 44 DEL COMPONENTE 19
C1945	ACTIVIDAD 45 DEL COMPONENTE 19
C1946	ACTIVIDAD 46 DEL COMPONENTE 19
C1947	ACTIVIDAD 47 DEL COMPONENTE 19
C1948	ACTIVIDAD 48 DEL COMPONENTE 19
C1949	ACTIVIDAD 49 DEL COMPONENTE 19
C1950	ACTIVIDAD 50 DEL COMPONENTE 19
C1951	ACTIVIDAD 51 DEL COMPONENTE 19
C1952	ACTIVIDAD 52 DEL COMPONENTE 19
C1953	ACTIVIDAD 53 DEL COMPONENTE 19
C1954	ACTIVIDAD 54 DEL COMPONENTE 19
C1955	ACTIVIDAD 55 DEL COMPONENTE 19
C1956	ACTIVIDAD 56 DEL COMPONENTE 19
C1957	ACTIVIDAD 57 DEL COMPONENTE 19
C1958	ACTIVIDAD 58 DEL COMPONENTE 19
C1959	ACTIVIDAD 59 DEL COMPONENTE 19



## CATÁLOGO DE COMPONENTE-ACTIVIDAD 2022

COMP. ACTIVIDAD	DESCRIPCIÓN
C1960	ACTIVIDAD 60 DEL COMPONENTE 19
C1961	ACTIVIDAD 61 DEL COMPONENTE 19
C1962	ACTIVIDAD 62 DEL COMPONENTE 19
C1963	ACTIVIDAD 63 DEL COMPONENTE 19
C1964	ACTIVIDAD 64 DEL COMPONENTE 19
C1965	ACTIVIDAD 65 DEL COMPONENTE 19
C1966	ACTIVIDAD 66 DEL COMPONENTE 19
C1967	ACTIVIDAD 67 DEL COMPONENTE 19
C1968	ACTIVIDAD 68 DEL COMPONENTE 19
C1969	ACTIVIDAD 69 DEL COMPONENTE 19
C1970	ACTIVIDAD 70 DEL COMPONENTE 19
C1971	ACTIVIDAD 71 DEL COMPONENTE 19
C1972	ACTIVIDAD 72 DEL COMPONENTE 19
C1973	ACTIVIDAD 73 DEL COMPONENTE 19
C1974	ACTIVIDAD 74 DEL COMPONENTE 19
C1975	ACTIVIDAD 75 DEL COMPONENTE 19
C1976	ACTIVIDAD 76 DEL COMPONENTE 19
C1977	ACTIVIDAD 77 DEL COMPONENTE 19
C1978	ACTIVIDAD 78 DEL COMPONENTE 19
C1979	ACTIVIDAD 79 DEL COMPONENTE 19
C1980	ACTIVIDAD 80 DEL COMPONENTE 19
C20	COMPONENTE 20
C2000	ACTIVIDAD 0 DEL COMPONENTE 20
C2001	ACTIVIDAD 1 DEL COMPONENTE 20
C2002	ACTIVIDAD 2 DEL COMPONENTE 20
C2003	ACTIVIDAD 3 DEL COMPONENTE 20
C2004	ACTIVIDAD 4 DEL COMPONENTE 20

## CATÁLOGO DE COMPONENTE-ACTIVIDAD 2022

COMP. ACTIVIDAD	DESCRIPCIÓN
C2005	ACTIVIDAD 5 DEL COMPONENTE 20
C2006	ACTIVIDAD 6 DEL COMPONENTE 20
C2007	ACTIVIDAD 7 DEL COMPONENTE 20
C2008	ACTIVIDAD 8 DEL COMPONENTE 20
C2009	ACTIVIDAD 9 DEL COMPONENTE 20
C2010	ACTIVIDAD 10 DEL COMPONENTE 20
C2011	ACTIVIDAD 11 DEL COMPONENTE 20
C2012	ACTIVIDAD 12 DEL COMPONENTE 20
C2013	ACTIVIDAD 13 DEL COMPONENTE 20
C2014	ACTIVIDAD 14 DEL COMPONENTE 20
C2015	ACTIVIDAD 15 DEL COMPONENTE 20
C2016	ACTIVIDAD 16 DEL COMPONENTE 20
C2017	ACTIVIDAD 17 DEL COMPONENTE 20
C2018	ACTIVIDAD 18 DEL COMPONENTE 20
C2019	ACTIVIDAD 19 DEL COMPONENTE 20
C2020	ACTIVIDAD 20 DEL COMPONENTE 20
C2021	ACTIVIDAD 21 DEL COMPONENTE 20
C2022	ACTIVIDAD 22 DEL COMPONENTE 20
C2023	ACTIVIDAD 23 DEL COMPONENTE 20
C2024	ACTIVIDAD 24 DEL COMPONENTE 20
C2025	ACTIVIDAD 25 DEL COMPONENTE 20
C2026	ACTIVIDAD 26 DEL COMPONENTE 20
C2027	ACTIVIDAD 27 DEL COMPONENTE 20
C2028	ACTIVIDAD 28 DEL COMPONENTE 20
C2029	ACTIVIDAD 29 DEL COMPONENTE 20
C2030	ACTIVIDAD 30 DEL COMPONENTE 20
C2031	ACTIVIDAD 31 DEL COMPONENTE 20

## CATÁLOGO DE COMPONENTE-ACTIVIDAD 2022

COMP. ACTIVIDAD	DESCRIPCIÓN
C2032	ACTIVIDAD 32 DEL COMPONENTE 20
C2033	ACTIVIDAD 33 DEL COMPONENTE 20
C2034	ACTIVIDAD 34 DEL COMPONENTE 20
C2035	ACTIVIDAD 35 DEL COMPONENTE 20
C2036	ACTIVIDAD 36 DEL COMPONENTE 20
C2037	ACTIVIDAD 37 DEL COMPONENTE 20
C2038	ACTIVIDAD 38 DEL COMPONENTE 20
C2039	ACTIVIDAD 39 DEL COMPONENTE 20
C2040	ACTIVIDAD 40 DEL COMPONENTE 20
C2041	ACTIVIDAD 41 DEL COMPONENTE 20
C2042	ACTIVIDAD 42 DEL COMPONENTE 20
C2043	ACTIVIDAD 43 DEL COMPONENTE 20
C2044	ACTIVIDAD 44 DEL COMPONENTE 20
C2045	ACTIVIDAD 45 DEL COMPONENTE 20
C2046	ACTIVIDAD 46 DEL COMPONENTE 20
C2047	ACTIVIDAD 47 DEL COMPONENTE 20
C2048	ACTIVIDAD 48 DEL COMPONENTE 20
C2049	ACTIVIDAD 49 DEL COMPONENTE 20
C2050	ACTIVIDAD 50 DEL COMPONENTE 20
C2051	ACTIVIDAD 51 DEL COMPONENTE 20
C2052	ACTIVIDAD 52 DEL COMPONENTE 20
C2053	ACTIVIDAD 53 DEL COMPONENTE 20
C2054	ACTIVIDAD 54 DEL COMPONENTE 20
C2055	ACTIVIDAD 55 DEL COMPONENTE 20
C2056	ACTIVIDAD 56 DEL COMPONENTE 20
C2057	ACTIVIDAD 57 DEL COMPONENTE 20
C2058	ACTIVIDAD 58 DEL COMPONENTE 20

## CATÁLOGO DE COMPONENTE-ACTIVIDAD 2022

COMP. ACTIVIDAD	DESCRIPCIÓN
C2059	ACTIVIDAD 59 DEL COMPONENTE 20
C2060	ACTIVIDAD 60 DEL COMPONENTE 20
C2061	ACTIVIDAD 61 DEL COMPONENTE 20
C2062	ACTIVIDAD 62 DEL COMPONENTE 20
C2063	ACTIVIDAD 63 DEL COMPONENTE 20
C2064	ACTIVIDAD 64 DEL COMPONENTE 20
C2065	ACTIVIDAD 65 DEL COMPONENTE 20
C2066	ACTIVIDAD 66 DEL COMPONENTE 20
C2067	ACTIVIDAD 67 DEL COMPONENTE 20
C2068	ACTIVIDAD 68 DEL COMPONENTE 20
C2069	ACTIVIDAD 69 DEL COMPONENTE 20
C2070	ACTIVIDAD 70 DEL COMPONENTE 20
C2071	ACTIVIDAD 71 DEL COMPONENTE 20
C2072	ACTIVIDAD 72 DEL COMPONENTE 20
C2073	ACTIVIDAD 73 DEL COMPONENTE 20
C2074	ACTIVIDAD 74 DEL COMPONENTE 20
C2075	ACTIVIDAD 75 DEL COMPONENTE 20
C2076	ACTIVIDAD 76 DEL COMPONENTE 20
C2077	ACTIVIDAD 77 DEL COMPONENTE 20
C2078	ACTIVIDAD 78 DEL COMPONENTE 20
C2079	ACTIVIDAD 79 DEL COMPONENTE 20
C2080	ACTIVIDAD 80 DEL COMPONENTE 20



# SECCIÓN XII

## EJES RECTORES TRANSVERSAL

GOBIERNO DEL ESTADO DE CHIHUAHUA

**20** Ejercicio  
**22** Fiscal



**CHIHUAHUA**  
GOBIERNO DEL ESTADO  
*Juntos Sí podemos*

## CATÁLOGO DE EJES RECTORES / EJES TRANSVERSALES 2022

Eje Rector	Tema	Eje Transversal	DESCRIPCIÓN
<b>E1</b>			<b>DESARROLLO HUMANO Y SOCIAL</b>
	<b>01</b>		<b>DESARROLLO SOCIAL</b>
		T1	DESARROLLO HUMANO Y SOCIAL - DESARROLLO SOCIAL - OPCION PREFERENCIAL POR LAS PERSONAS EN SITUACION DE POBREZA
		T2	DESARROLLO HUMANO Y SOCIAL - DESARROLLO SOCIAL - DERECHOS HUMANOS E INCLUSION SOCIAL
		T3	DESARROLLO HUMANO Y SOCIAL - DESARROLLO SOCIAL - AGENDA TAI: TRANSPARENCIA, COMBATE A LA CORRUPCION Y A LA IMPUNIDAD
		T4	DESARROLLO HUMANO Y SOCIAL - DESARROLLO SOCIAL - REFORMA DEL PODER, PARTICIPACION CIUDADANA Y DEMOCRACIA PARTICIPATIVA
	<b>02</b>		<b>SALUD</b>
		T1	DESARROLLO HUMANO Y SOCIAL - SALUD - OPCION PREFERENCIAL POR LAS PERSONAS EN SITUACION DE POBREZA
		T2	DESARROLLO HUMANO Y SOCIAL - SALUD - DERECHOS HUMANOS E INCLUSION SOCIAL
		T3	DESARROLLO HUMANO Y SOCIAL - SALUD - AGENDA TAI: TRANSPARENCIA, COMBATE A LA CORRUPCION Y A LA IMPUNIDAD
		T4	DESARROLLO HUMANO Y SOCIAL - SALUD - REFORMA DEL PODER, PARTICIPACION CIUDADANA Y DEMOCRACIA PARTICIPATIVA
	<b>03</b>		<b>EDUCACION</b>
		T1	DESARROLLO HUMANO Y SOCIAL - EDUCACION - OPCION PREFERENCIAL POR LAS PERSONAS EN SITUACION DE POBREZA
		T2	DESARROLLO HUMANO Y SOCIAL - EDUCACION - DERECHOS HUMANOS E INCLUSION SOCIAL
		T3	DESARROLLO HUMANO Y SOCIAL - EDUCACION - AGENDA TAI: TRANSPARENCIA, COMBATE A LA CORRUPCION Y A LA IMPUNIDAD
		T4	DESARROLLO HUMANO Y SOCIAL - EDUCACION - REFORMA DEL PODER, PARTICIPACION CIUDADANA Y DEMOCRACIA PARTICIPATIVA
	<b>04</b>		<b>DEPORTE</b>
		T1	DESARROLLO HUMANO Y SOCIAL - DEPORTE - OPCION PREFERENCIAL POR LAS PERSONAS EN SITUACION DE POBREZA
		T2	DESARROLLO HUMANO Y SOCIAL - DEPORTE - DERECHOS HUMANOS E INCLUSION SOCIAL
		T3	DESARROLLO HUMANO Y SOCIAL - DEPORTE - AGENDA TAI: TRANSPARENCIA, COMBATE A LA CORRUPCION Y A LA IMPUNIDAD
		T4	DESARROLLO HUMANO Y SOCIAL - DEPORTE - REFORMA DEL PODER, PARTICIPACION CIUDADANA Y DEMOCRACIA PARTICIPATIVA
	<b>05</b>		<b>CULTURA</b>
		T1	DESARROLLO HUMANO Y SOCIAL - CULTURA - OPCION PREFERENCIAL POR LAS PERSONAS EN SITUACION DE POBREZA
		T2	DESARROLLO HUMANO Y SOCIAL - CULTURA - DERECHOS HUMANOS E INCLUSION SOCIAL
		T3	DESARROLLO HUMANO Y SOCIAL - CULTURA - AGENDA TAI: TRANSPARENCIA, COMBATE A LA CORRUPCION Y A LA IMPUNIDAD
		T4	DESARROLLO HUMANO Y SOCIAL - CULTURA - REFORMA DEL PODER, PARTICIPACION CIUDADANA Y DEMOCRACIA PARTICIPATIVA
	<b>06</b>		<b>VIVIENDA</b>
		T1	DESARROLLO HUMANO Y SOCIAL - VIVIENDA - OPCION PREFERENCIAL POR LAS PERSONAS EN SITUACION DE POBREZA
		T2	DESARROLLO HUMANO Y SOCIAL - VIVIENDA - DERECHOS HUMANOS E INCLUSION SOCIAL

## CATÁLOGO DE EJES RECTORES / EJES TRANSVERSALES 2022

Eje Rector	Tema	Eje Transversal	DESCRIPCIÓN
<b>E1</b>			<b>DESARROLLO HUMANO Y SOCIAL</b>
	<b>06</b>		<b>VIVIENDA</b>
		T3	DESARROLLO HUMANO Y SOCIAL - VIVIENDA - AGENDA TAI: TRANSPARENCIA, COMBATE A LA CORRUPCION Y A LA IMPUNIDAD
		T4	DESARROLLO HUMANO Y SOCIAL - VIVIENDA - REFORMA DEL PODER, PARTICIPACION CIUDADANA Y DEMOCRACIA PARTICIPATIVA
<b>E2</b>			<b>ECONOMIA, INNOVACION, DESARROLLO SUSTENTABLE Y EQUILIBRIO REGIONAL</b>
	<b>01</b>		<b>DESARROLLO REGIONAL</b>
		T1	ECONOMIA, INNOVACION, DESARROLLO SUSTENTABLE Y EQUILIBRIO REGIONAL - DESARROLLO REGIONAL - OPCION PREFERENCIAL POR LAS PERSONAS EN SITUACION DE POBREZA
		T2	ECONOMIA, INNOVACION, DESARROLLO SUSTENTABLE Y EQUILIBRIO REGIONAL - DESARROLLO REGIONAL - DERECHOS HUMANOS E INCLUSION SOCIAL
		T3	ECONOMIA, INNOVACION, DESARROLLO SUSTENTABLE Y EQUILIBRIO REGIONAL - DESARROLLO REGIONAL - AGENDA TAI: TRANSPARENCIA, COMBATE A LA CORRUPCION Y A LA IMPUNIDAD
		T4	ECONOMIA, INNOVACION, DESARROLLO SUSTENTABLE Y EQUILIBRIO REGIONAL - DESARROLLO REGIONAL - REFORMA DEL PODER, PARTICIPACION CIUDADANA Y DEMOCRACIA PARTICIPATIVA
	<b>02</b>		<b>DESARROLLO AGROPECUARIO, PESQUERO Y FORESTAL</b>
		T1	ECONOMIA, INNOVACION, DESARROLLO SUSTENTABLE Y EQUILIBRIO REGIONAL - DESARROLLO AGROPECUARIO, PESQUERO Y FORESTAL - OPCION PREFERENCIAL POR LAS PERSONAS EN SITUACION DE POBREZA
		T2	ECONOMIA, INNOVACION, DESARROLLO SUSTENTABLE Y EQUILIBRIO REGIONAL - DESARROLLO AGROPECUARIO, PESQUERO Y FORESTAL - DERECHOS HUMANOS E INCLUSION SOCIAL
		T3	ECONOMIA, INNOVACION, DESARROLLO SUSTENTABLE Y EQUILIBRIO REGIONAL - DESARROLLO AGROPECUARIO, PESQUERO Y FORESTAL - AGENDA TAI: TRANSPARENCIA, COMBATE A LA CORRUPCION Y A LA IMPUNIDAD
		T4	ECONOMIA, INNOVACION, DESARROLLO SUSTENTABLE Y EQUILIBRIO REGIONAL - DESARROLLO AGROPECUARIO, PESQUERO Y FORESTAL - REFORMA DEL PODER, PARTICIPACION CIUDADANA Y DEMOCRACIA PARTICIPATIVA
	<b>03</b>		<b>INDUSTRIA</b>
		T1	ECONOMIA, INNOVACION, DESARROLLO SUSTENTABLE Y EQUILIBRIO REGIONAL - INDUSTRIA - OPCION PREFERENCIAL POR LAS PERSONAS EN SITUACION DE POBREZA
		T2	ECONOMIA, INNOVACION, DESARROLLO SUSTENTABLE Y EQUILIBRIO REGIONAL - INDUSTRIA - DERECHOS HUMANOS E INCLUSION SOCIAL
		T3	ECONOMIA, INNOVACION, DESARROLLO SUSTENTABLE Y EQUILIBRIO REGIONAL - INDUSTRIA - AGENDA TAI: TRANSPARENCIA, COMBATE A LA CORRUPCIÓN Y A LA IMPUNIDAD
		T4	ECONOMIA, INNOVACION, DESARROLLO SUSTENTABLE Y EQUILIBRIO REGIONAL - INDUSTRIA - REFORMA DEL PODER, PARTICIPACION CIUDADANA Y DEMOCRACIA PARTICIPATIVA
	<b>04</b>		<b>MINERIA</b>
		T1	ECONOMIA, INNOVACION, DESARROLLO SUSTENTABLE Y EQUILIBRIO REGIONAL - MINERIA - OPCION PREFERENCIAL POR LAS PERSONAS EN SITUACION DE POBREZA
		T2	ECONOMIA, INNOVACION, DESARROLLO SUSTENTABLE Y EQUILIBRIO REGIONAL - MINERIA - DERECHOS HUMANOS E INCLUSION SOCIAL
		T3	ECONOMIA, INNOVACION, DESARROLLO SUSTENTABLE Y EQUILIBRIO REGIONAL - MINERIA - AGENDA TAI: TRANSPARENCIA, COMBATE A LA CORRUPCION Y A LA IMPUNIDAD
		T4	ECONOMIA, INNOVACION, DESARROLLO SUSTENTABLE Y EQUILIBRIO REGIONAL - MINERIA - REFORMA DEL PODER, PARTICIPACION CIUDADANA Y DEMOCRACIA PARTICIPATIVA
	<b>05</b>		<b>COMERCIO</b>

## CATÁLOGO DE EJES RECTORES / EJES TRANSVERSALES 2022

Eje Rector	Tema	Eje Transversal	DESCRIPCIÓN
<b>E2</b>			<b>ECONOMIA, INNOVACION, DESARROLLO SUSTENTABLE Y EQUILIBRIO REGIONAL</b>
	<b>05</b>		<b>COMERCIO</b>
		T1	ECONOMIA, INNOVACION, DESARROLLO SUSTENTABLE Y EQUILIBRIO REGIONAL - COMERCIO - OPCION PREFERENCIAL POR LAS PERSONAS EN SITUACION DE POBREZA
		T2	ECONOMIA, INNOVACION, DESARROLLO SUSTENTABLE Y EQUILIBRIO REGIONAL - COMERCIO - DERECHOS HUMANOS E INCLUSION SOCIAL
		T3	ECONOMIA, INNOVACION, DESARROLLO SUSTENTABLE Y EQUILIBRIO REGIONAL - COMERCIO - AGENDA TAI: TRANSPARENCIA, COMBATE A LA CORRUPCION Y A LA IMPUNIDAD
		T4	ECONOMIA, INNOVACION, DESARROLLO SUSTENTABLE Y EQUILIBRIO REGIONAL - COMERCIO - REFORMA DEL PODER, PARTICIPACION CIUDADANA Y DEMOCRACIA PARTICIPATIVA
	<b>06</b>		<b>TURISMO</b>
		T1	ECONOMIA, INNOVACION, DESARROLLO SUSTENTABLE Y EQUILIBRIO REGIONAL - TURISMO - OPCION PREFERENCIAL POR LAS PERSONAS EN SITUACION DE POBREZA
		T2	ECONOMIA, INNOVACION, DESARROLLO SUSTENTABLE Y EQUILIBRIO REGIONAL - TURISMO - DERECHOS HUMANOS E INCLUSION SOCIAL
		T3	ECONOMIA, INNOVACION, DESARROLLO SUSTENTABLE Y EQUILIBRIO REGIONAL - TURISMO - AGENDA TAI: TRANSPARENCIA, COMBATE A LA CORRUPCION Y A LA IMPUNIDAD
		T4	ECONOMIA, INNOVACION, DESARROLLO SUSTENTABLE Y EQUILIBRIO REGIONAL - TURISMO - REFORMA DEL PODER, PARTICIPACION CIUDADANA Y DEMOCRACIA PARTICIPATIVA
	<b>07</b>		<b>INNOVACION</b>
		T1	ECONOMIA, INNOVACION, DESARROLLO SUSTENTABLE Y EQUILIBRIO REGIONAL - INNOVACION - OPCION PREFERENCIAL POR LAS PERSONAS EN SITUACION DE POBREZA
		T2	ECONOMIA, INNOVACION, DESARROLLO SUSTENTABLE Y EQUILIBRIO REGIONAL - INNOVACION - DERECHOS HUMANOS E INCLUSION SOCIAL
		T3	ECONOMIA, INNOVACION, DESARROLLO SUSTENTABLE Y EQUILIBRIO REGIONAL - INNOVACION - AGENDA TAI: TRANSPARENCIA, COMBATE A LA CORRUPCIÓN Y A LA IMPUNIDAD
		T4	ECONOMIA, INNOVACION, DESARROLLO SUSTENTABLE Y EQUILIBRIO REGIONAL - INNOVACION - REFORMA DEL PODER, PARTICIPACIÓN CIUDADANA Y DEMOCRACIA PARTICIPATIVA
	<b>08</b>		<b>ENERGIA</b>
		T1	ECONOMIA, INNOVACION, DESARROLLO SUSTENTABLE Y EQUILIBRIO REGIONAL - ENERGIA - OPCION PREFERENCIAL POR LAS PERSONAS EN SITUACION DE POBREZA
		T2	ECONOMIA, INNOVACION, DESARROLLO SUSTENTABLE Y EQUILIBRIO REGIONAL - ENERGIA - DERECHOS HUMANOS E INCLUSION SOCIAL
		T3	ECONOMIA, INNOVACION, DESARROLLO SUSTENTABLE Y EQUILIBRIO REGIONAL - ENERGIA - AGENDA TAI: TRANSPARENCIA, COMBATE A LA CORRUPCION Y A LA IMPUNIDAD
		T4	ECONOMIA, INNOVACION, DESARROLLO SUSTENTABLE Y EQUILIBRIO REGIONAL - ENERGIA - REFORMA DEL PODER, PARTICIPACION CIUDADANA Y DEMOCRACIA PARTICIPATIVA
<b>E3</b>			<b>INFRAESTRUCTURA, DESARROLLO URBANO Y MEDIO AMBIENTE</b>
	<b>01</b>		<b>INFRAESTRUCTURA DE COMUNICACIONES Y TRANSPORTES</b>
		T1	INFRAESTRUCTURA, DESARROLLO URBANO Y MEDIO AMBIENTE - INFRAESTRUCTURA DE COMUNICACIONES Y TRANSPORTES - OPCIÓN PREFERENCIAL POR LAS PERSONAS EN SITUACION DE POBREZA
		T2	INFRAESTRUCTURA, DESARROLLO URBANO Y MEDIO AMBIENTE - INFRAESTRUCTURA DE COMUNICACIONES Y TRANSPORTES - DERECHOS HUMANOS E INCLUSION SOCIAL
		T3	INFRAESTRUCTURA, DESARROLLO URBANO Y MEDIO AMBIENTE - INFRAESTRUCTURA DE COMUNICACIONES Y TRANSPORTES - AGENDA TAI: TRANSPARENCIA, COMBATE A LA CORRUPCION Y A LA IMPUNIDAD
		T4	INFRAESTRUCTURA, DESARROLLO URBANO Y MEDIO AMBIENTE - INFRAESTRUCTURA DE COMUNICACIONES Y TRANSPORTES - REFORMA DEL PODER, PARTICIPACION CIUDADANA Y DEMOCRACIA PARTICIPATIVA



## CATÁLOGO DE EJES RECTORES / EJES TRANSVERSALES 2022

Eje Rector	Tema	Eje Transversal	DESCRIPCIÓN
<b>E3</b>			<b>INFRAESTRUCTURA, DESARROLLO URBANO Y MEDIO AMBIENTE</b>
	<b>02</b>	<b>AGUA Y SANEAMIENTO</b>	
		T1	INFRAESTRUCTURA, DESARROLLO URBANO Y MEDIO AMBIENTE - AGUA Y SANEAMIENTO - OPCION PREFERENCIAL POR LAS PERSONAS EN SITUACION DE POBREZA
		T2	INFRAESTRUCTURA, DESARROLLO URBANO Y MEDIO AMBIENTE - AGUA Y SANEAMIENTO - DERECHOS HUMANOS E INCLUSION SOCIAL
		T3	INFRAESTRUCTURA, DESARROLLO URBANO Y MEDIO AMBIENTE - AGUA Y SANEAMIENTO - AGENDA TAI: TRANSPARENCIA, COMBATE A LA CORRUPCION Y A LA IMPUNIDAD
		T4	INFRAESTRUCTURA, DESARROLLO URBANO Y MEDIO AMBIENTE - AGUA Y SANEAMIENTO - REFORMA DEL PODER, PARTICIPACION CIUDADANA Y DEMOCRACIA PARTICIPATIVA
	<b>03</b>	<b>DESARROLLO URBANO</b>	
		T1	INFRAESTRUCTURA, DESARROLLO URBANO Y MEDIO AMBIENTE - DESARROLLO URBANO - OPCION PREFERENCIAL POR LAS PERSONAS EN SITUACION DE POBREZA
		T2	INFRAESTRUCTURA, DESARROLLO URBANO Y MEDIO AMBIENTE - DESARROLLO URBANO - DERECHOS HUMANOS E INCLUSION SOCIAL
		T3	INFRAESTRUCTURA, DESARROLLO URBANO Y MEDIO AMBIENTE - DESARROLLO URBANO - AGENDA TAI: TRANSPARENCIA, COMBATE A LA CORRUPCION Y A LA IMPUNIDAD
		T4	INFRAESTRUCTURA, DESARROLLO URBANO Y MEDIO AMBIENTE - DESARROLLO URBANO - REFORMA DEL PODER, PARTICIPACION CIUDADANA Y DEMOCRACIA PARTICIPATIVA
	<b>04</b>	<b>MOVILIDAD Y TRANSPORTE</b>	
		T1	INFRAESTRUCTURA, DESARROLLO URBANO Y MEDIO AMBIENTE - MOVILIDAD Y TRANSPORTE - OPCION PREFERENCIAL POR LAS PERSONAS EN SITUACION DE POBREZA
		T2	INFRAESTRUCTURA, DESARROLLO URBANO Y MEDIO AMBIENTE - MOVILIDAD Y TRANSPORTE - DERECHOS HUMANOS E INCLUSION SOCIAL
		T3	INFRAESTRUCTURA, DESARROLLO URBANO Y MEDIO AMBIENTE - MOVILIDAD Y TRANSPORTE - AGENDA TAI: TRANSPARENCIA, COMBATE A LA CORRUPCION Y A LA IMPUNIDAD
		T4	INFRAESTRUCTURA, DESARROLLO URBANO Y MEDIO AMBIENTE - MOVILIDAD Y TRANSPORTE - REFORMA DEL PODER, PARTICIPACION CIUDADANA Y DEMOCRACIA PARTICIPATIVA
	<b>05</b>	<b>ECOLOGIA Y MEDIO AMBIENTE</b>	
		T1	INFRAESTRUCTURA, DESARROLLO URBANO Y MEDIO AMBIENTE - ECOLOGIA Y MEDIO AMBIENTE - OPCION PREFERENCIAL POR LAS PERSONAS EN SITUACION DE POBREZA
		T2	INFRAESTRUCTURA, DESARROLLO URBANO Y MEDIO AMBIENTE - ECOLOGIA Y MEDIO AMBIENTE - DERECHOS HUMANOS E INCLUSION SOCIAL
		T3	INFRAESTRUCTURA, DESARROLLO URBANO Y MEDIO AMBIENTE - ECOLOGIA Y MEDIO AMBIENTE - AGENDA TAI: TRANSPARENCIA, COMBATE A LA CORRUPCIÓN Y A LA IMPUNIDAD
	T4	INFRAESTRUCTURA, DESARROLLO URBANO Y MEDIO AMBIENTE - ECOLOGIA Y MEDIO AMBIENTE - REFORMA DEL PODER, PARTICIPACION CIUDADANA Y DEMOCRACIA PARTICIPATIVA	
<b>E4</b>			<b>JUSTICIA Y SEGURIDAD</b>
	<b>01</b>	<b>SEGURIDAD PUBLICA</b>	
		T1	JUSTICIA Y SEGURIDAD - SEGURIDAD PUBLICA - OPCION PREFERENCIAL POR LAS PERSONAS EN SITUACION DE POBREZA
		T2	JUSTICIA Y SEGURIDAD - SEGURIDAD PUBLICA - DERECHOS HUMANOS E INCLUSION SOCIAL
		T3	JUSTICIA Y SEGURIDAD - SEGURIDAD PUBLICA - AGENDA TAI: TRANSPARENCIA, COMBATE A LA CORRUPCION Y A LA IMPUNIDAD
	T4	JUSTICIA Y SEGURIDAD - SEGURIDAD PUBLICA - REFORMA DEL PODER, PARTICIPACION CIUDADANA Y DEMOCRACIA PARTICIPATIVA	

## CATÁLOGO DE EJES RECTORES / EJES TRANSVERSALES 2022

Eje Rector	Tema	Eje Transversal	DESCRIPCIÓN
<b>E4</b>			<b>JUSTICIA Y SEGURIDAD</b>
	<b>02</b>		<b>PROCURACION E IMPARTICION DE JUSTICIA</b>
		T1	JUSTICIA Y SEGURIDAD - PROCURACION E IMPARTICION DE JUSTICIA - OPCION PREFERENCIAL POR LAS PERSONAS EN SITUACION DE POBREZA
		T2	JUSTICIA Y SEGURIDAD - PROCURACION E IMPARTICION DE JUSTICIA - DERECHOS HUMANOS E INCLUSION SOCIAL
		T3	JUSTICIA Y SEGURIDAD - PROCURACION E IMPARTICION DE JUSTICIA - AGENDA TAI: TRANSPARENCIA, COMBATE A LA CORRUPCION Y A LA IMPUNIDAD
		T4	JUSTICIA Y SEGURIDAD - PROCURACION E IMPARTICION DE JUSTICIA - REFORMA DEL PODER, PARTICIPACION CIUDADANA Y DEMOCRACIA PARTICIPATIVA
	<b>03</b>		<b>PREVENCION Y ATENCION A VICTIMAS</b>
		T1	JUSTICIA Y SEGURIDAD - PREVENCION Y ATENCION A VICTIMAS - OPCION PREFERENCIAL POR LAS PERSONAS EN SITUACION DE POBREZA
		T2	JUSTICIA Y SEGURIDAD - PREVENCION Y ATENCION A VICTIMAS - DERECHOS HUMANOS E INCLUSION SOCIAL
		T3	JUSTICIA Y SEGURIDAD - PREVENCION Y ATENCION A VICTIMAS - AGENDA TAI: TRANSPARENCIA, COMBATE A LA CORRUPCION Y A LA IMPUNIDAD
		T4	JUSTICIA Y SEGURIDAD - PREVENCION Y ATENCION A VICTIMAS - REFORMA DEL PODER, PARTICIPACION CIUDADANA Y DEMOCRACIA PARTICIPATIVA
	<b>04</b>		<b>PROTECCION CIVIL</b>
		T1	JUSTICIA Y SEGURIDAD - PROTECCION CIVIL - OPCION PREFERENCIAL POR LAS PERSONAS EN SITUACION DE POBREZA
		T2	JUSTICIA Y SEGURIDAD - PROTECCION CIVIL - DERECHOS HUMANOS E INCLUSION SOCIAL
		T3	JUSTICIA Y SEGURIDAD - PROTECCION CIVIL - AGENDA TAI: TRANSPARENCIA, COMBATE A LA CORRUPCION Y A LA IMPUNIDAD
		T4	JUSTICIA Y SEGURIDAD - PROTECCIÓN CIVIL - REFORMA DEL PODER, PARTICIPACION CIUDADANA Y DEMOCRACIA PARTICIPATIVA
	<b>05</b>		<b>REINSERCIÓN SOCIAL</b>
		T1	JUSTICIA Y SEGURIDAD - REINSERCIÓN SOCIAL - OPCION PREFERENCIAL POR LAS PERSONAS EN SITUACION DE POBREZA
		T2	JUSTICIA Y SEGURIDAD - REINSERCIÓN SOCIAL - DERECHOS HUMANOS E INCLUSION SOCIAL
		T3	JUSTICIA Y SEGURIDAD - REINSERCIÓN SOCIAL - AGENDA TAI: TRANSPARENCIA, COMBATE A LA CORRUPCION Y A LA IMPUNIDAD
		T4	JUSTICIA Y SEGURIDAD - REINSERCIÓN SOCIAL - REFORMA DEL PODER, PARTICIPACION CIUDADANA Y DEMOCRACIA PARTICIPATIVA
<b>E5</b>			<b>GOBIERNO RESPONSABLE</b>
	<b>01</b>		<b>SEPARACION DE PODERES</b>
		T1	GOBIERNO RESPONSABLE - SEPARACION DE PODERES - OPCION PREFERENCIAL POR LAS PERSONAS EN SITUACION DE POBREZA
		T2	GOBIERNO RESPONSABLE - SEPARACION DE PODERES - DERECHOS HUMANOS E INCLUSION SOCIAL
		T3	GOBIERNO RESPONSABLE - SEPARACION DE PODERES - AGENDA TAI: TRANSPARENCIA, COMBATE A LA CORRUPCION Y A LA IMPUNIDAD
		T4	GOBIERNO RESPONSABLE - SEPARACION DE PODERES - REFORMA DEL PODER, PARTICIPACION CIUDADANA Y DEMOCRACIA PARTICIPATIVA
	<b>02</b>		<b>EFICIENCIA GUBERNAMENTAL</b>
		T1	

## CATÁLOGO DE EJES RECTORES / EJES TRANSVERSALES 2022

Eje Rector	Tema	Eje Transversal	DESCRIPCIÓN
<b>E5</b>	<b>02</b>	<b>GOBIERNO RESPONSABLE</b>	
		<b>EFICIENCIA GUBERNAMENTAL</b>	
		T1	GOBIERNO RESPONSABLE - EFICIENCIA GUBERNAMENTAL - OPCION PREFERENCIAL POR LAS PERSONAS EN SITUACION DE POBREZA
		T2	GOBIERNO RESPONSABLE - EFICIENCIA GUBERNAMENTAL - DERECHOS HUMANOS E INCLUSION SOCIAL
		T3	GOBIERNO RESPONSABLE - EFICIENCIA GUBERNAMENTAL - AGENDA TAI: TRANSPARENCIA, COMBATE A LA CORRUPCIÓN Y A LA IMPUNIDAD
		T4	GOBIERNO RESPONSABLE - EFICIENCIA GUBERNAMENTAL - REFORMA DEL PODER, PARTICIPACION CIUDADANA Y DEMOCRACIA PARTICIPATIVA
	<b>03</b>	<b>FORTALECIMIENTO MUNICIPAL</b>	
		T1	GOBIERNO RESPONSABLE - FORTALECIMIENTO MUNICIPAL - OPCION PREFERENCIAL POR LAS PERSONAS EN SITUACION DE POBREZA
		T2	GOBIERNO RESPONSABLE - FORTALECIMIENTO MUNICIPAL - DERECHOS HUMANOS E INCLUSION SOCIAL
		T3	GOBIERNO RESPONSABLE - FORTALECIMIENTO MUNICIPAL - AGENDA TAI: TRANSPARENCIA, COMBATE A LA CORRUPCION Y A LA IMPUNIDAD
		T4	GOBIERNO RESPONSABLE - FORTALECIMIENTO MUNICIPAL - REFORMA DEL PODER, PARTICIPACION CIUDADANA Y DEMOCRACIA PARTICIPATIVA
	<b>04</b>	<b>GOBIERNO ABIERTO</b>	
		T1	GOBIERNO RESPONSABLE - GOBIERNO ABIERTO - OPCION PREFERENCIAL POR LAS PERSONAS EN SITUACION DE POBREZA
		T2	GOBIERNO RESPONSABLE - GOBIERNO ABIERTO - DERECHOS HUMANOS E INCLUSION SOCIAL
		T3	GOBIERNO RESPONSABLE - GOBIERNO ABIERTO - AGENDA TAI: TRANSPARENCIA, COMBATE A LA CORRUPCION Y A LA IMPUNIDAD
		T4	GOBIERNO RESPONSABLE - GOBIERNO ABIERTO - REFORMA DEL PODER, PARTICIPACION CIUDADANA Y DEMOCRACIA PARTICIPATIVA
	<b>05</b>	<b>TRABAJO Y PREVISION SOCIAL</b>	
		T1	GOBIERNO RESPONSABLE - TRABAJO Y PREVISION SOCIAL - OPCION PREFERENCIAL POR LAS PERSONAS EN SITUACION DE POBREZA
		T2	GOBIERNO RESPONSABLE - TRABAJO Y PREVISION SOCIAL - DERECHOS HUMANOS E INCLUSION SOCIAL
		T3	GOBIERNO RESPONSABLE - TRABAJO Y PREVISION SOCIAL - AGENDA TAI: TRANSPARENCIA, COMBATE A LA CORRUPCION Y A LA IMPUNIDAD
	T4	GOBIERNO RESPONSABLE - TRABAJO Y PREVISION SOCIAL - REFORMA DEL PODER, PARTICIPACION CIUDADANA Y DEMOCRACIA PARTICIPATIVA	



# SECCIÓN XIII

## DISTRIBUCIÓN GEOGRÁFICA

GOBIERNO DEL ESTADO DE CHIHUAHUA

**20** Ejercicio  
**22** Fiscal



**CHIHUAHUA**  
GOBIERNO DEL ESTADO  
*Juntos Sí podemos*

## CATÁLOGO DE DISTRIBUCIÓN GEOGRÁFICA 2022

MUNICIPIO	DESCRIPCIÓN
01	MUNICIPIO DE AHUMADA
02	MUNICIPIO DE ALDAMA
03	MUNICIPIO DE ALLENDE
04	MUNICIPIO DE AQUILES SERDAN
05	MUNICIPIO DE ASCENSION
06	MUNICIPIO DE BACHINIVA
07	MUNICIPIO DE BALLEZA
08	MUNICIPIO DE BATOPILAS
09	MUNICIPIO DE BOCOYNA
10	MUNICIPIO DE BUENAVENTURA
11	MUNICIPIO DE CAMARGO
12	MUNICIPIO DE CARICHI
13	MUNICIPIO DE CASAS GRANDES
14	MUNICIPIO DE CORONADO
15	MUNICIPIO DE COYAME DEL SOTOL
16	MUNICIPIO DE CUAUHEMOC
17	MUNICIPIO DE CUSIHUIRIACHI
18	MUNICIPIO DE CHIHUAHUA
19	MUNICIPIO DE CHINIPAS
20	MUNICIPIO DE DELICIAS
21	MUNICIPIO DE DR. BELISARIO DOMINGUEZ
22	MUNICIPIO DE EL TULE
23	MUNICIPIO DE GALEANA
24	MUNICIPIO DE GOMEZ FARIAS
25	MUNICIPIO DE GRAN MORELOS
26	MUNICIPIO DE GUADALUPE
27	MUNICIPIO DE GUADALUPE Y CALVO
28	MUNICIPIO DE GUACHOCHI
29	MUNICIPIO DE GUAZAPARES
30	MUNICIPIO DE GUERRERO
31	MUNICIPIO DE HIDALGO DEL PARRAL
32	MUNICIPIO DE HUEJOTITAN
33	MUNICIPIO DE IGNACIO ZARAGOZA

## CATÁLOGO DE DISTRIBUCIÓN GEOGRÁFICA 2022

MUNICIPIO	DESCRIPCIÓN
34	MUNICIPIO DE JANOS
35	MUNICIPIO DE JIMENEZ
36	MUNICIPIO DE JUAREZ
37	MUNICIPIO DE JULIMES
38	MUNICIPIO DE LA CRUZ
39	MUNICIPIO DE LOPEZ
40	MUNICIPIO DE MADERA
41	MUNICIPIO DE MAGUARICHI
42	MUNICIPIO DE MANUEL BENAVIDES
43	MUNICIPIO DE MATACHI
44	MUNICIPIO DE MATAMOROS
45	MUNICIPIO DE MEOQUI
46	MUNICIPIO DE MORELOS
47	MUNICIPIO DE MORIS
48	MUNICIPIO DE NAMIQUIPA
49	MUNICIPIO DE NONOAVA
50	MUNICIPIO DE NUEVO CASAS GRANDES
51	MUNICIPIO DE OCAMPO
52	MUNICIPIO DE OJINAGA
53	MUNICIPIO DE PRAXEDIS G. GUERRERO
54	MUNICIPIO DE RIVA PALACIO
55	MUNICIPIO DE ROSALES
56	MUNICIPIO DE ROSARIO
57	MUNICIPIO DE SAN FRANCISCO DE BORJA
58	MUNICIPIO DE SAN FRANCISCO DE CONCHOS
59	MUNICIPIO DE SAN FRANCISCO DEL ORO
60	MUNICIPIO DE SANTA BARBARA
61	MUNICIPIO DE SANTA ISABEL
62	MUNICIPIO DE SATEVO
63	MUNICIPIO DE SAUCILLO
64	MUNICIPIO DE TEMOSACHI
65	MUNICIPIO DE URIQUE
66	MUNICIPIO DE URUACHI

## CATÁLOGO DE DISTRIBUCIÓN GEOGRÁFICA 2022

MUNICIPIO	DESCRIPCIÓN
67	MUNICIPIO DE VALLE DE ZARAGOZA
68	ALCANCE REGIONAL
69	CAJEROS AUTOPAGOS 2
70	MEDIOS ALTERNOS (KIOSCOS)
71	CHAT BOT
80	KIOSCOS GOBIERNO
90	CAJEROS CONCESIONADOS
91	CAJEROS PROPIOS
92	DEVOLUCIONES
93	CAJEROS AUTOPAGOS
99	FUERA DEL ESTADO



# SECCIÓN XIV

## FUENTE DE FINANCIAMIENTO

GOBIERNO DEL ESTADO DE CHIHUAHUA

**20** Ejercicio  
**22** Fiscal



**CHIHUAHUA**  
GOBIERNO DEL ESTADO  
*Juntos Sí podemos*



## FUENTE DE FINANCIAMIENTO 2022

TIPO DE RECURSO	FUENTE DE FINANCIAMIENTO	TIPO DE APORTACION	FONDO	EJERCICIO	DESCRIPCIÓN
1					<b>NO ETIQUETADOS</b>
	1				<b>RECURSOS FISCALES</b>
		1			RECURSOS DEL ESTADO
			01		<b>RECURSOS DEL ESTADO</b>
			99		RECURSOS DEL ESTADO 2022
			03		<b>FONDO AUXILIAR PARA LA PROCURACION DE JUSTICIA</b>
			99		FONDO AUXILIAR PARA LA PROCURACION DE JUSTICIA 2022
			04		<b>COSTO EN CASETAS FEDERALES Y ESTATALES CUOTA</b>
			99		COSTO EN CASETAS FEDERALES Y ESTATALES CUOTA 2022
			05		<b>CARRETERAS FEDERALES Y ESTATALES DE CUOTA (CEFEC)</b>
			99		CARRETERAS FEDERALES Y ESTATALES DE CUOTA (CEFEC) 2022
			07		<b>MANTENIMIENTO MENOR A CARRETERAS FEDERALES Y ESTATALES DE CUOTA</b>
			99		MANTENIMIENTO MENOR A CARRETERAS FEDERALES Y ESTATALES DE CUOTA 2022
			08		<b>MANTENIMIENTO MAYOR A CARRETERAS FEDERALES Y ESTATALES DE CUOTAS</b>
			99		MANTENIMIENTO MAYOR A CARRETERAS FEDERALES Y ESTATALES DE CUOTAS 2022
			09		<b>OPERACIÓN CASETAS DE PEAJE</b>
			99		OPERACIÓN CASETAS DE PEAJE 2022
			26		<b>FIBRA ESTATAL</b>
			99		FIBRA ESTATAL 2022
			88		<b>INGRESOS PARA UN FIN ESPECIFICO</b>
			99		INGRESOS PARA UN FIN ESPECIFICO 2022
		3			<b>APORTACIONES FEDERALES</b>
			33		<b>CONTRAPARTE ESTATAL FONDO DE APORTACIONES PARA LA EDUCACION BASICA Y NORMAL (FONE)</b>
			99		CONTRAPARTE ESTATAL FONDO DE APORTACIONES PARA LA EDUCACION BASICA Y NORMAL (FONE) 2022
			39		<b>CONTRAPARTE ESTATAL FONDO DE APORTACIONES PARA LA SEGURIDAD PUBLICA DE LOS ESTADOS Y DEL DISTRITO FEDERAL (FASP)</b>
			99		CONTRAPARTE ESTATAL FONDO DE APORTACIONES PARA LA SEGURIDAD PUBLICA DE LOS ESTADOS Y DEL DISTRITO FEDERAL (FASP) 2022
		5			<b>REASIGNACIONES DE RECURSOS FEDERALES</b>
			12		<b>CONTRAPARTE ESTATAL A REASIGNACIONES DE RECURSOS FEDERALES SECRETARIA DE HACIENDA Y CREDITO PUBLICO</b>
			99		CONTRAPARTE ESTATAL A REASIGNACIONES DE RECURSOS FEDERALES SECRETARIA DE HACIENDA Y CREDITO PUBLICO 2022
			51		<b>CONTRAPARTE ESTATAL A REASIGNACIONES DE RECURSOS FEDERALES SECRETARIA DE EDUCACION PUBLICA</b>
			99		CONTRAPARTE ESTATAL A REASIGNACIONES DE RECURSOS FEDERALES SECRETARIA DE EDUCACION PUBLICA 2022
			52		<b>CONTRAPARTE ESTATAL A REASIGNACIONES DE RECURSOS FEDERALES SECRETARIA DE AGRICULTURA, GANADERIA, DESARROLLO RURAL, PESCA Y ALIMENTACION</b>
			99		CONTRAPARTE ESTATAL A REASIGNACIONES DE RECURSOS FEDERALES SECRETARIA DE AGRICULTURA, GANADERIA, DESARROLLO RURAL, PESCA Y ALIMENTACION 2022
			54		<b>CONTRAPARTE ESTATAL A REASIGNACIONES DE RECURSOS FEDERALES SECRETARIA DE SALUD</b>
			99		CONTRAPARTE ESTATAL A REASIGNACIONES DE RECURSOS FEDERALES SECRETARIA DE SALUD 2022
			55		<b>CONTRAPARTE ESTATAL A REASIGNACIONES DE RECURSOS FEDERALES SECRETARIA DE TURISMO</b>
			99		CONTRAPARTE ESTATAL A REASIGNACIONES DE RECURSOS FEDERALES SECRETARIA DE TURISMO 2022
			57		<b>CONTRAPARTE ESTATAL A REASIGNACIONES DE RECURSOS FEDERALES SECRETARIA DE LA FUNCION PUBLICA</b>
			99		CONTRAPARTE ESTATAL A REASIGNACIONES DE RECURSOS FEDERALES SECRETARIA DE LA FUNCION PUBLICA 2022
			58		<b>CONTRAPARTE ESTATAL A REASIGNACIONES DE RECURSOS FEDERALES SECRETARIA DE ECONOMIA</b>
			99		CONTRAPARTE ESTATAL A REASIGNACIONES DE RECURSOS FEDERALES SECRETARIA DE ECONOMIA 2022
			60		<b>CONTRAPARTE ESTATAL A REASIGNACIONES DE RECURSOS FEDERALES SECRETARIA DE GOBERNACION</b>
			99		CONTRAPARTE ESTATAL A REASIGNACIONES DE RECURSOS FEDERALES SECRETARIA DE GOBERNACION 2022
			62		<b>CONTRAPARTE ESTATAL A REASIGNACIONES DE RECURSOS FEDERALES SECRETARIA DE LA DEFENSA NACIONAL</b>

## FUENTE DE FINANCIAMIENTO 2022

TIPO DE RECURSO	FUENTE DE FINANCIAMIENTO	TIPO DE APORTACION	FONDO	EJERCICIO	DESCRIPCIÓN
				99	CONTRAPARTE ESTATAL A REASIGNACIONES DE RECURSOS FEDERALES SECRETARIA DE LA DEFENSA NACIONAL 2022
			63		<b>CONTRAPARTE ESTATAL A REASIGNACIONES DE RECURSOS FEDERALES SECRETARIA DE TRABAJO Y PREVISION SOCIAL</b>
				99	CONTRAPARTE ESTATAL A REASIGNACIONES DE RECURSOS FEDERALES SECRETARIA DE TRABAJO Y PREVISION SOCIAL 2022
			69		<b>CONTRAPARTE ESTATAL A REASIGNACIONES DE RECURSOS FEDERALES COMISION NACIONAL PARA EL DESARROLLO DE LOS PUEBLOS INDIGENAS</b>
				99	CONTRAPARTE ESTATAL A REASIGNACIONES DE RECURSOS FEDERALES COMISION NACIONAL PARA EL DESARROLLO DE LOS PUEBLOS INDIGENAS 2022
			75		<b>CONTRAPARTE ESTATAL A REASIGNACIONES DE RECURSOS FEDERALES COMISION NACIONAL FORESTAL</b>
				99	CONTRAPARTE ESTATAL A REASIGNACIONES DE RECURSOS FEDERALES COMISION NACIONAL FORESTAL 2022
			77		<b>CONTRAPARTE ESTATAL A REASIGNACIONES DE RECURSOS FEDERALES COMISION NACIONAL DEL AGUA</b>
				99	CONTRAPARTE ESTATAL A REASIGNACIONES DE RECURSOS FEDERALES COMISION NACIONAL DEL AGUA 2022
			78		<b>CONTRAPARTE ESTATAL A REASIGNACIONES DE RECURSOS FEDERALES CONSEJO NACIONAL DE CIENCIA Y TECNOLOGIA</b>
				99	CONTRAPARTE ESTATAL A REASIGNACIONES DE RECURSOS FEDERALES CONSEJO NACIONAL DE CIENCIA Y TECNOLOGIA 2022
			80		<b>REASIGNACIONES DE RECURSOS FEDERALES SECRETARIA DE DESARROLLO AGRARIO, TERRITORIAL Y URBANO (SEDATU)</b>
				99	REASIGNACIONES DE RECURSOS FEDERALES SECRETARIA DE DESARROLLO AGRARIO, TERRITORIAL Y URBANO (SEDATU) 2022
			85		<b>CONTRAPARTE ESTATAL A REASIGNACIONES DE RECURSOS FEDERALES DE LA SECRETARIA DE CULTURA</b>
				99	CONTRAPARTE ESTATAL A REASIGNACIONES DE RECURSOS FEDERALES DE LA SECRETARIA DE CULTURA 2022
		7			<b>REASIGNACIONES DE RECURSOS FEDERALES ORDINARIAS</b>
			90		<b>CONTRAPARTE ESTATAL A REASIGNACIONES DE RECURSOS FEDERALES ORDINARIAS SECRETARIA DE EDUCACION PUBLICA</b>
				99	CONTRAPARTE ESTATAL A REASIGNACIONES DE RECURSOS FEDERALES ORDINARIAS SECRETARIA DE EDUCACION PUBLICA 2022
			95		<b>CONTRAPARTE ESTATAL A REASIGNACIONES DE RECURSOS FEDERALES ORDINARIAS SEGURO POPULAR</b>
				99	CONTRAPARTE ESTATAL A REASIGNACIONES DE RECURSOS FEDERALES ORDINARIAS SEGURO POPULAR 2022
	2				<b>FINANCIAMIENTO INTERNO</b>
		1			RECURSOS DEL ESTADO
			10		<b>RECURSOS DEL ESTADO POR FINANCIAMIENTO INTERNO</b>
				99	RECURSOS DEL ESTADO POR FINANCIAMIENTO INTERNO 2022
			47		<b>FINANCIAMIENTO INTERNO DE LARGO PLAZO</b>
				99	FINANCIAMIENTO INTERNO DE LARGO PLAZO 2022
	3				<b>FINANCIAMIENTO EXTERNO</b>
		1			RECURSOS DEL ESTADO
			11		<b>RECURSOS DEL ESTADO POR FINANCIAMIENTO EXTERNO</b>
				99	RECURSOS DEL ESTADO POR FINANCIAMIENTO EXTERNO 2022
	4				<b>INGRESOS PROPIOS</b>
		8			INGRESOS PROPIOS
			98		<b>INGRESOS PROPIOS DE ENTIDADES PARAESTATALES</b>
				99	INGRESOS PROPIOS DE ENTIDADES PARAESTATALES 2022
	5				<b>RECURSOS FEDERALES</b>
		2			<b>PARTICIPACIONES FEDERALES E INCENTIVOS DERIVADOS DE COLABORACION FISCAL</b>
			16		<b>FONDO GENERAL DE PARTICIPACIONES</b>

## FUENTE DE FINANCIAMIENTO 2022

TIPO DE RECURSO	FUENTE DE FINANCIAMIENTO	TIPO DE APORTACION	FONDO	EJERCICIO	DESCRIPCIÓN
				99	FONDO GENERAL DE PARTICIPACIONES 2022
			17		<b>FONDO DE FOMENTO MUNICIPAL</b>
				99	FONDO DE FOMENTO MUNICIPAL 2022
			18		<b>CAMINOS Y PUENTES FEDERALES (CAPUFE)</b>
				99	CAMINOS Y PUENTES FEDERALES (CAPUFE) 2022
			19		<b>IMPUESTO ESPECIAL SOBRE PRODUCCION Y SERVICIOS</b>
				99	IMPUESTO ESPECIAL SOBRE PRODUCCION Y SERVICIOS 2022
			20		<b>IMPUESTO ESPECIAL SOBRE PRODUCCION Y SERVICIOS-GASOLINA Y DIESEL</b>
				99	IMPUESTO ESPECIAL SOBRE PRODUCCION Y SERVICIOS-GASOLINA Y DIESEL 2022
			21		<b>FONDO DE FISCALIZACION PARA ENTIDADES FEDERATIVAS (FOFIE)</b>
				99	FONDO DE FISCALIZACION PARA ENTIDADES FEDERATIVAS (FOFIE) 2022
			22		<b>0.136 % DE LA RECAUDACION FEDERAL PARTICIPABLE</b>
				99	0.136 % DE LA RECAUDACION FEDERAL PARTICIPABLE 2022
			24		<b>FONDO DE ISR PARTICIPABLE SOBRE SERVIDORES PUBLICOS ESTATALES</b>
				99	FONDO DE ISR PARTICIPABLE SOBRE SERVIDORES PUBLICOS ESTATALES 2022
			25		<b>FONDO DE ISR PARTICIPABLE SOBRE SERVIDORES PUBLICOS MUNICIPAL</b>
				99	FONDO DE ISR PARTICIPABLE SOBRE SERVIDORES PUBLICOS MUNICIPAL 2022
			28		<b>INGRESOS FISCALES FEDERALES ADMINISTRADOS POR EL GOBIERNO DEL ESTADO</b>
				99	INGRESOS FISCALES FEDERALES ADMINISTRADOS POR EL GOBIERNO DEL ESTADO 2022
		3			<b>APORTACIONES FEDERALES</b>
			29		<b>REMANENTES FONDO DE APORTACIONES MULTIPLES INFRAESTRUCTURA EDUCATIVA MEDIA SUPERIOR (FAM)</b>
				99	REMANENTES FONDO DE APORTACIONES MULTIPLES INFRAESTRUCTURA EDUCATIVA MEDIA SUPERIOR (FAM) 2022
			30		<b>REMANENTES FONDO DE APORTACIONES MULTIPLES INFRAESTRUCTURA EDUCATIVA BASICA (FAM)</b>
				99	REMANENTES FONDO DE APORTACIONES MULTIPLES INFRAESTRUCTURA EDUCATIVA BASICA (FAM) 2022
			31		<b>REMANENTES FONDO DE APORTACIONES MULTIPLES INFRAESTRUCTURA EDUCATIVA SUPERIOR (FAM)</b>
				99	REMANENTES FONDO DE APORTACIONES MULTIPLES INFRAESTRUCTURA EDUCATIVA SUPERIOR (FAM) 2022
			40		<b>FONDO DE APORTACIONES PARA EL FORTALECIMIENTO DE LAS ENTIDADES FEDERATIVAS (FAFEF)</b>
				99	FONDO DE APORTACIONES PARA EL FORTALECIMIENTO DE LAS ENTIDADES FEDERATIVAS (FAFEF) 2022
		5			<b>COMISION NACIONAL DE LA CULTURA Y LAS ARTES</b>
	6				<b>RECURSOS ESTATALES</b>
	7				<b>OTROS RECURSOS DE LIBRE DISPOSICION</b>
		1			<b>RECURSOS DEL ESTADO</b>
			01		<b>RECURSOS DE TERCEROS PARA RECURSOS ESTATALES</b>
				99	RECURSOS DE TERCEROS PARA RECURSOS ESTATALES 2022
			26		<b>RECURSOS DE TERCEROS PARA FIBRA MODERNIZACION CARRETERAS</b>
				99	RECURSOS DE TERCEROS PARA FIBRA MODERNIZACION CARRETERAS 2022
			60		<b>FONDO DE ADMINISTRACION PARA LA ACADEMIA REGIONAL DE SEGURIDAD NOROESTE</b>
				99	FONDO DE ADMINISTRACION PARA LA ACADEMIA REGIONAL DE SEGURIDAD NOROESTE 2022
		5			<b>APORTACION DE TERCEROS DE LA REASIGNACION DE RECURSOS FEDERALES</b>
			85		<b>APORTACION DE TERCEROS DE LA REASIGNACION DE RECURSOS FEDERALES DE LA SECRETARIA DE CULTURA</b>
				99	APORTACION DE TERCEROS DE LA REASIGNACION DE RECURSOS FEDERALES DE LA SECRETARIA DE CULTURA 2022

## FUENTE DE FINANCIAMIENTO 2022

TIPO DE RECURSO	FUENTE DE FINANCIAMIENTO	TIPO DE APORTACION	FONDO	EJERCICIO	DESCRIPCIÓN																					
<b>2</b>	<b>5</b>	<b>9</b>	<b>95</b>	<b>99</b>	<b>RECURSOS DE TERCEROS</b>																					
					<b>RECURSOS DEL SECTOR PRIVADO QUE NO SEAN PARA UN PROGRAMA ESTATAL ESTABLECIDO</b>																					
					RECURSOS DEL SECTOR PRIVADO QUE NO SEAN PARA UN PROGRAMA ESTATAL ESTABLECIDO 2022																					
					<b>ETIQUETADOS</b>																					
					<b>RECURSOS FEDERALES</b>																					
					<b>3</b>	<b>27</b>	<b>29</b>	<b>99</b>	<b>CARGA EDUCATIVA ELEVADA</b>																	
									<b>CARGA EDUCATIVA ELEVADA</b>																	
									<b>FONDO DE APORTACIONES MULTIPLES INFRAESTRUCTURA EDUCATIVA MEDIA SUPERIOR (FAM)</b>																	
									FONDO DE APORTACIONES MULTIPLES INFRAESTRUCTURA EDUCATIVA MEDIA SUPERIOR (FAM) 2022																	
									<b>APORTACIONES FEDERALES</b>																	
									<b>30</b>	<b>99</b>	<b>FONDO DE APORTACIONES MULTIPLES INFRAESTRUCTURA EDUCATIVA BASICA (FAM)</b>															
											FONDO DE APORTACIONES MULTIPLES INFRAESTRUCTURA EDUCATIVA BASICA (FAM) 2022															
											<b>31</b>	<b>99</b>	<b>FONDO DE APORTACIONES MULTIPLES INFRAESTRUCTURA EDUCATIVA SUPERIOR (FAM)</b>													
													FONDO DE APORTACIONES MULTIPLES INFRAESTRUCTURA EDUCATIVA SUPERIOR (FAM) 2022													
													<b>32</b>	<b>99</b>	<b>FONDO DE APORTACIONES MULTIPLES DE ASISTENCIA SOCIAL (FAM)</b>											
															FONDO DE APORTACIONES MULTIPLES DE ASISTENCIA SOCIAL (FAM) 2022											
															<b>33</b>	<b>99</b>	<b>FONDO DE APORTACIONES PARA LA EDUCACION BASICA Y NORMAL (FONE)</b>									
																	FONDO DE APORTACIONES PARA LA EDUCACION BASICA Y NORMAL (FONE) 2022									
																	<b>34</b>	<b>99</b>	<b>FONDO DE APORTACIONES PARA LOS SERVICIOS DE SALUD (FASSA)</b>							
																			FONDO DE APORTACIONES PARA LOS SERVICIOS DE SALUD (FASSA) 2022							
																			<b>35</b>	<b>99</b>	<b>FONDO DE APORTACIONES PARA LA EDUCACION TECNOLOGICA Y DE ADULTOS (FAETA)</b>					
																					FONDO DE APORTACIONES PARA LA EDUCACION TECNOLOGICA Y DE ADULTOS (FAETA) 2022					
																					<b>36</b>	<b>99</b>	<b>FONDO DE APORTACIONES PARA LA INFRAESTRUCTURA SOCIAL ESTATAL (FAISE)</b>			
																							FONDO DE APORTACIONES PARA LA INFRAESTRUCTURA SOCIAL ESTATAL (FAISE) 2022			
<b>37</b>	<b>99</b>	<b>FONDO DE APORTACIONES PARA LA INFRAESTRUCTURA SOCIAL MUNICIPAL (FAISM)</b>																								
		FONDO DE APORTACIONES PARA LA INFRAESTRUCTURA SOCIAL MUNICIPAL (FAISM) 2022																								
		<b>38</b>	<b>99</b>	<b>FONDO DE APORTACIONES PARA EL FORTALECIMIENTO DE LOS MUNICIPIOS (FORTAMUN)</b>																						
				FONDO DE APORTACIONES PARA EL FORTALECIMIENTO DE LOS MUNICIPIOS (FORTAMUN) 2022																						
				<b>39</b>																			<b>99</b>	<b>FONDO DE APORTACIONES PARA LA SEGURIDAD PUBLICA DE LOS ESTADOS Y DEL DISTRITO FEDERAL (FASP)</b>		
					FONDO DE APORTACIONES PARA LA SEGURIDAD PUBLICA DE LOS ESTADOS Y DEL DISTRITO FEDERAL (FASP) 2022																					
					<b>40</b>	<b>99</b>	<b>FONDO DE APORTACIONES PARA EL FORTALECIMIENTO DE LAS ENTIDADES FEDERATIVAS (FAFEF)</b>																			
							FONDO DE APORTACIONES PARA EL FORTALECIMIENTO DE LAS ENTIDADES FEDERATIVAS (FAFEF) 2022																			
							<b>4</b>	<b>5</b>																<b>02</b>	<b>99</b>	<b>RECURSOS FEDERALES UTILIZADOS COMO CONTRAPARTE ESTATAL</b>
																										<b>REASIGNACIONES DE RECURSOS FEDERALES</b>
									<b>REASIGNACION DE RECURSOS FEDERALES ORDINARIOS</b>																	
									REASIGNACION DE RECURSOS FEDERALES ORDINARIOS 2022																	
									<b>12</b>	<b>99</b>	<b>REASIGNACION DE RECURSOS FEDERALES DE EJERCICIOS ANTERIORES</b>															
											REASIGNACION DE RECURSOS FEDERALES DE EJERCICIOS ANTERIORES 2022															
											<b>13</b>	<b>99</b>	<b>REASIGNACION DE RECURSOS PARA EL SANEAMIENTO</b>													
													REASIGNACION DE RECURSOS PARA EL SANEAMIENTO FINANCIERO 2022													
													<b>14</b>	<b>99</b>	<b>CONTINGENCIAS ECONOMICAS CONVENIO 4</b>											
															CONTINGENCIAS ECONOMICAS CONVENIO 4 2022											
															<b>15</b>	<b>99</b>	<b>S.E.P. APOYO FINANCIERO EXTRAORDINARIO GTOS. OPERACIÓN</b>									

## FUENTE DE FINANCIAMIENTO 2022

TIPO DE RECURSO	FUENTE DE FINANCIAMIENTO	TIPO DE APORTACION	FONDO	EJERCICIO	DESCRIPCIÓN
			23	99	S.E.P. APOYO FINANCIERO EXTRAORDINARIO GTOS. OPERACIÓN 2022
					<b>INSTITUTO NACIONAL DE LAS MUJERES (INMUJERES)</b>
			42	99	INSTITUTO NACIONAL DE LAS MUJERES (INMUJERES) 2022
					<b>FONDO PARA LA INFRAESTRUCTURA DE LOS ESTADOS (FIES)</b>
			43	99	FONDO PARA LA INFRAESTRUCTURA DE LOS ESTADOS (FIES) 2022
					<b>DESARROLLO REGIONAL</b>
			44	99	DESARROLLO REGIONAL 2022
					<b>FONDO DE INVERSION PARA ENTIDADES FEDERATIVAS (FIEF)</b>
			50	99	FONDO DE INVERSION PARA ENTIDADES FEDERATIVAS (FIEF) 2022
					<b>REASIGNACIONES DE RECURSOS FEDERALES SECRETARIA DE HACIENDA Y CREDITO PUBLICO</b>
			51	99	REASIGNACIONES DE RECURSOS FEDERALES SECRETARIA DE HACIENDA Y CREDITO PUBLICO 2022
					<b>REASIGNACIONES DE RECURSOS FEDERALES SECRETARIA DE EDUCACION PUBLICA</b>
			52	99	REASIGNACIONES DE RECURSOS FEDERALES SECRETARIA DE EDUCACION PUBLICA 2022
					<b>REASIGNACIONES DE RECURSOS FEDERALES SECRETARIA DE AGRICULTURA, GANADERIA, DESARROLLO RURAL, PESCA Y ALIMENTACION</b>
			54	99	REASIGNACIONES DE RECURSOS FEDERALES SECRETARIA DE AGRICULTURA, GANADERIA, DESARROLLO RURAL, PESCA Y ALIMENTACION 2022
					<b>REASIGNACIONES DE RECURSOS FEDERALES SECRETARIA DE SALUD</b>
			55	99	REASIGNACIONES DE RECURSOS FEDERALES SECRETARIA DE SALUD 2022
					<b>REASIGNACIONES DE RECURSOS FEDERALES SECRETARIA DE TURISMO</b>
			56	99	REASIGNACIONES DE RECURSOS FEDERALES SECRETARIA DE TURISMO 2022
					<b>REASIGNACIONES DE RECURSOS FEDERALES SECRETARIA DE COMUNICACIONES Y TRANSPORTE</b>
			58	99	REASIGNACIONES DE RECURSOS FEDERALES SECRETARIA DE COMUNICACIONES Y TRANSPORTE 2022
					<b>REASIGNACIONES DE RECURSOS FEDERALES SECRETARIA DE ECONOMIA</b>
			60	99	REASIGNACIONES DE RECURSOS FEDERALES SECRETARIA DE ECONOMIA 2022
					<b>REASIGNACIONES DE RECURSOS FEDERALES SECRETARIA DE GOBERNACION</b>
			61	99	REASIGNACIONES DE RECURSOS FEDERALES SECRETARIA DE GOBERNACION 2022
					<b>REASIGNACIONES DE RECURSOS FEDERALES SECRETARIA DE DESARROLLO SOCIAL</b>
			63	99	REASIGNACIONES DE RECURSOS FEDERALES SECRETARIA DE DESARROLLO SOCIAL 2022
					<b>REASIGNACIONES DE RECURSOS FEDERALES SECRETARIA DE TRABAJO Y PREVISION SOCIAL</b>
			69	99	REASIGNACIONES DE RECURSOS FEDERALES SECRETARIA DE TRABAJO Y PREVISION SOCIAL 2022
					<b>REASIGNACIONES DE RECURSOS FEDERALES COMISION NACIONAL PARA EL DESARROLLO DE LOS PUEBLOS INDIGENAS</b>
			70	99	REASIGNACIONES DE RECURSOS FEDERALES COMISION NACIONAL PARA EL DESARROLLO DE LOS PUEBLOS INDIGENAS 2022
					<b>REASIGNACIONES DE RECURSOS FEDERALES COMITE ADMINISTRADOR DEL PROGRAMA FEDERAL DE CONSTRUCCION DE ESCUELAS CAPFCE</b>
			71	99	REASIGNACIONES DE RECURSOS FEDERALES COMITÉ ADMINISTRADOR DEL PROGRAMA FEDERAL DE CONSTRUCCION DE ESCUELAS CAPFCE 2022
					<b>REASIGNACIONES DE RECURSOS FEDERALES COMISIÓN NACIONAL DE LA CULTURA Y LAS ARTES</b>
			72	99	REASIGNACIONES DE RECURSOS FEDERALES COMISIÓN NACIONAL DE LA CULTURA Y LAS ARTES 2022
					<b>REASIGNACIONES DE RECURSOS FEDERALES COMISION NACIONAL DE CULTURA FISICA Y DEPORTE</b>
			75	99	REASIGNACIONES DE RECURSOS FEDERALES COMISION NACIONAL DE CULTURA FISICA Y DEPORTE 2022
					<b>REASIGNACIONES DE RECURSOS FEDERALES COMISION NACIONAL FORESTAL</b>
			76	99	REASIGNACIONES DE RECURSOS FEDERALES COMISION NACIONAL FORESTAL 2022
					<b>REASIGNACIONES DE RECURSOS FEDERALES SISTEMA NACIONAL PARA EL DESARROLLO INTEGRAL DE LA FAMILIA - DIF NACIONAL</b>
			77	99	REASIGNACIONES DE RECURSOS FEDERALES SISTEMA NACIONAL PARA EL DESARROLLO INTEGRAL DE LA FAMILIA - DIF NACIONAL 2022
					<b>REASIGNACIONES DE RECURSOS FEDERALES COMISION NACIONAL DEL AGUA</b>
			77	99	REASIGNACIONES DE RECURSOS FEDERALES COMISION NACIONAL DEL AGUA 2022

## FUENTE DE FINANCIAMIENTO 2022

TIPO DE RECURSO	FUENTE DE FINANCIAMIENTO	TIPO DE APORTACION	FONDO	EJERCICIO	DESCRIPCIÓN
			78		<b>REASIGNACIONES DE RECURSOS FEDERALES CONSEJO NACIONAL DE CIENCIA Y TECNOLOGIA</b>
				99	REASIGNACIONES DE RECURSOS FEDERALES CONSEJO NACIONAL DE CIENCIA Y TECNOLOGIA 2022
			79		<b>REASIGNACIONES DE RECURSOS FEDERALES INSTITUTO NACIONAL DE EDUCACION PARA LOS ADULTOS</b>
				99	REASIGNACIONES DE RECURSOS FEDERALES INSTITUTO NACIONAL DE EDUCACION PARA LOS ADULTOS 2022
			80		<b>REASIGNACIONES DE RECURSOS FEDERALES SECRETARIA DE DESARROLLO AGRARIO, TERRITORIAL Y URBANO (SEDATU)</b>
				99	REASIGNACIONES DE RECURSOS FEDERALES SECRETARIA DE DESARROLLO AGRARIO, TERRITORIAL Y URBANO (SEDATU) 2022
			80		<b>REASIGNACIONES DE RECURSOS FEDERALES SECRETARIA DE DESARROLLO AGRARIO, TERRITORIAL Y URBANO (SEDATU)</b>
				99	REASIGNACIONES DE RECURSOS FEDERALES SECRETARIA DE DESARROLLO AGRARIO, TERRITORIAL Y URBANO (SEDATU) 2022
			83		<b>REASIGNACIONES DE RECURSOS FEDERALES SECRETARIA DE DESARROLLO SOCIAL (SEDESOL)</b>
				99	REASIGNACIONES DE RECURSOS FEDERALES SECRETARIA DE DESARROLLO SOCIAL (SEDESOL) 2022
			85		<b>REASIGNACIONES DE RECURSOS FEDERALES DE LA SECRETARIA DE CULTURA</b>
				99	REASIGNACIONES DE RECURSOS FEDERALES DE LA SECRETARIA DE CULTURA 2022
			86		<b>INSTITUTO MEXICANO DE LA JUVENTUD</b>
				99	INSTITUTO MEXICANO DE LA JUVENTUD 2022
		6			<b>RECURSOS FEDERALES UTILIZADOS COMO CONTRAPARTE ESTATAL</b>
			41		<b>RECURSOS FEDERALES UTILIZADOS COMO CONTRAPARTE ESTATAL</b>
			42		<b>CONTRAPARTE ESTATAL FONDO PARA LA INFRAESTRUCTURA DE LO ESTADOS (FIES)</b>
			43		<b>RECURSO DEL PROGRAMA DE DESARROLLO REGIONAL UTILIZADO COMO CONTRAPARTE ESTATAL A OTROS PROGRAMAS</b>
		7			<b>REASIGNACIONES DE RECURSOS FEDERALES ORDINARIAS</b>
			90		<b>REASIGNACIONES DE RECURSOS FEDERALES ORDINARIAS SECRETARIA DE EDUCACION PUBLICA</b>
				99	REASIGNACIONES DE RECURSOS FEDERALES ORDINARIAS SECRETARIA DE EDUCACION PUBLICA 2022
			95		<b>REASIGNACIONES DE RECURSOS FEDERALES SEGURO POPULAR</b>
				99	REASIGNACIONES DE RECURSOS FEDERALES SEGURO POPULAR 2022
	6				<b>RECURSOS ESTATALES</b>
	7				<b>OTROS RECURSOS</b>



# SECCIÓN XV

# PROYECTO

GOBIERNO DEL ESTADO DE CHIHUAHUA

**20** Ejercicio  
**22** Fiscal



**CHIHUAHUA**  
GOBIERNO DEL ESTADO  
*Juntos Sí podemos*

## CATÁLOGO DE PROYECTOS 2022 - GASTO CORRIENTE

PROYECTO	NOMBRE	DESCRIPCIÓN
10700001	ENCUENTRO CULTURAL COM.IND.	ENCUENTRO CULTURAL DE LAS COMUNIDADES INDIGENAS RARÁMURIS
10900001	AEROPUERTO EN CREEL	AEROPUERTO REGIONAL BARRANCAS DEL COBRE EN CREEL MPIO.DE BOCOYNA
10900002	AEROPUERTO EN CREEL 2021	AEROPUERTO BARRANCAS DEL COBRE EN CREEL 2021
10900003	AEROPUERTO BARRANCAS CREEL	AEROPUERTO BARRANCAS CREEL
11100001	SUBSIDIO ORDINARIO UT CAMARGO	UNIVERSIDAD TECNOLOGICA DE CAMARGO SUBSIDIO ORDINARIO
11100002	UT CAMARGO 2021 SUB.ORD.	UNIVERSIDAD TECNOLOGICA DE CAMARGO 2021 SUBSIDIO ORDINARIO
11100003	PROFEXCE (UT CAMARGO)	FORTALECIMIENTO A LA EXCELENCIA EDUCATIVA (UT CAMARGO)
11100004	PRODEP-UTCAMARGO	PROGRAMA DE DESARROLLO PROFESIONAL DOCENTE, PARA EL TIPO SUPERIOR-PRODEP UTCAMARGO
11100005	UT CAMARGO 2022 SUB.ORD.	UNIVERSIDAD TECNOLOGICA DE CAMARGO 2022 SUBSIDIO ORDINARIO
11300001	SUBSIDIO ORDINARIO UT PAQUIME	SUBSIDIO ORDINARIO UNIVERSIDAD TECNOLOGICA DE PAQUIME
11300002	FORTALECIMIENTO A LA CAL. EDUC.	FORTALECIMIENTO A LA CALIDAD EDUCATIVA
11300003	UT PAQUIME 2021 SUB.ORD.	UNIVERSIDAD TECNOLOGICA DE PAQUIME 2021 SUBSIDIO ORDINARIO
11300004	PROFEXCE (UT PAQUIME)	FORTALECIMIENTO A LA EXCELENCIA EDUCATIVA (UT PQUIME)
11300005	PRODEP UT PAQUIME	PROGRAMA DE DESARROLLO PROFESIONAL DOCENTE, PARA EL TIPO SUPERIOR-PRODEP UT PAQUIME
11300006	UT PAQUIME 2022 SUB.ORD.	UNIVERSIDAD TECNOLOGICA DE PAQUIME 2022 SUBSIDIO ORDINARIO
11700001	SERV.AMB.CI-CHIH-2-2019	SERVICIOS AMBIENTALES CI-CHIH-2-2019
11800003	CEDEM	CENTROS DEL DEPORTE ESCOLAR Y MUNICIPAL
11800004	1 AL MILLAR CEDEM	1 AL MILLAR CEDEM
11800006	REGUL.Y VIG.DE ESTAB. G005	REGULACION Y VIGILANCIA DE ESTABLECIMIENTOS DE ATENCIÓN MEDICA G005
11900001	ARMONIZACIÓN CONTABLE	ARMONIZACIÓN CONTABLE
11900002	SUBSIDIO ORDINARIO POLITECNICA	SUBSIDIO ORDINARIO POLITECNICA DE CHIHUAHUA
11900003	SUBSIDIO ORDINARIO UTCHIHUAHUA	SUBSIDIO ORDINARIO UNIVERSIDAD TECNOLOGICA DE CHIHUAHUA
11900004	SUBSIDIO ORDINARIO UTCHSUR	SUBSIDIO ORDINARIO UNIVERSIDAD TECNOLOGICA DE CHIHUAHUA SUR
11900006	1 AL MILLAR	1 AL MILLAR
11900007	ATNAPERSCONDISCAP	ATENCION A PERSONAS CON DISCAPACIDAD
11900008	PROYECTO DE CAPACITACION	PROYECTO DE CAPACITACION SECTUR
11900009	PROFOCIE	PROG.DE FORTALECIMIENTO DE LA CALIDAD EN INSTITUCIONES EDUCATIVAS PROFOCIE
11900010	MUEVETE ESCOLAR	ACTIVACION FISICA EN SU MODALIDAD "MUEVETE ESCOLAR"
11900011	1 AL MILLAR - MUEVETE	1 AL MILLAR - MUEVETE
11900012	CEDEM.	CENTROS DEL DEPORTE ESCOLAR Y MUNICIPAL CEDEM
11900013	UNO AL MILLAR CEDEM	UNO AL MILLAR CEDEM
11900014	ASOFIS-CONAC	ASOFIS-CONAC 2018
11900015	BECAS DE MANUTENCION	NACIONAL DE BECAS EN SU MOD. DE MANUTENCION
11900016	REFORMA EDUCATIVA	REFORMA EDUCATIVA
11900017	REGISTRO E IDENT.DE POBLACION	REGISTRO E IDENTIFICACION DEL POBLACION - FORTALECIMIENTO DEL REGISTRO
11900018	REGUL.Y VIG.EST.Y SERV.MEDICOS	REGULACION Y VIGILANCIA DE ESTABLECIMIENTOS Y SERVICIOS MEDICOS
11900019	SUBSIDIOS PARA JOVENES U008	SUBSIDIOS A PROGRAMAS PARA JOVENES U008
11900020	1 AL MILLAR - SUB.PARA JOVENES	1 AL MILLAR-SUBSIDIOS A PROGRAMAS PARA JOVENES U008
11900021	1 AL MILLAR-REGISTRO CIVIL	1 AL MILLAR REGISTRO CIVIL
11900022	1 AL MILLAR - MODER.CATASTRAL	1 AL MILLAR MODERNIZACION CATASTRAL
11900023	PADES	PROGRAMA DE APOYO AL DESARROLLO DE LA EDUCACION SUPERIOR
11900024	FORTAL.ATEN.MEDICA1-ANGIOGRAFO	FORTAL.ATENC.MEDICA1-ANGIOGRAFO
11900025	FORTALECIMIENTO.ATENC.2-UMM	FORTAL.ATENC.MEDICA2-UNIDADES MEDICAS MOVILES
11900026	PADESUTCH	APOYO AL DESARROLLO DE LA EDUCACION SUPERIOR(PADES)
11900027	PRODEP-UACH	DESARROLLO PROFESIONAL DOCENTE PARA EL TIPO SUPERIOR
11900028	RESERVA NACIONAL	RESERVA NACIONAL
11900029	TALENTOS DEPORTIVOS	TALENTOS DEPORTIVO
11900030	TALENTOS DEP.ADAPTADO	TALENTOS DEPORTIVOS DEL DEPORTE ADAPTADO
11900031	PREMIO ESTATAL DEL DEPORTE	PREMIO ESTATAL DEL DEPORTE
11900032	PAAGES GESTION EDUCACION	FONDO PARA FORTALECER LA AUTONOMIA DE GESTION EN PLANTELES DE EDUCACION MEDIA SUPERIOR
11900033	UNO AL MILLAR RN	UNO AL MILLAR APOYO AL PROGRAMA DE RESERVA NACIONAL
11900034	UNO AL MILLAR TD	UNO AL MILLAR TALENTOS DEPORTIVOS
11900035	UNO AL MILLAR DA	UNO AL MILLAR TALENTOS DEPORTIVOS DEL DEPORTE ADAPTADO
11900036	UNO AL MILLAR PREMIO	UNO AL MILLAR PREMIO ESTATAL DEL DEPORTE
11900037	PROBLEMAS ESTRUCTURALES2	PROBLEMAS ESTRUCTURALES
11900038	PROMOCION Y FOMENTO DEL BOX	PROMOCION Y FOMENTO DEL BOX A NIVEL INFANTIL Y JUVENIL
11900039	1% AL MILLAR PROMOCION BOX	1% AL MILLAR PROMOCION Y FOMENTO DEL BOX A NIVEL INFANTIL Y JUVENIL
11900040	DESARROLLO DE LA EDUC. SUP.	PROGRAMA DE APOYO AL DESARROLLO DE LA EDUCACION SUPERIOR
11900041	PAIMEF	PROGRAMA DE APOYO A LAS INSTANCIAS DE MUJERES EN LAS ENTIDADES FEDERALES
11900042	SUBSIDIOS PARA REFUGIO	SUBSIDIOS PARA LA PRESTACION DE SERVICIOS DE REFUGIO PARA MUJERES SUS HIJAS E HIJOS QUE VIVEN EN VIOLENCIA EXTREMA
11900043	SIST. INT.DE CONTROL DE PEAJE	INTEGRACION Y PUESTA EN MARCHA DE NUEVO SISTEMA INTEGRAL DE CONTROL DE PEAJE PARA LAS AUTOPISTAS CONCESIONADAS AL ESTADO DE CHIHUAHUA
11900044	CAED	CENTROS DE ATENCION A ESTUDIANTES CON DISCAPACIDAD
11900045	CARRERA DOCENTE	CARRERA DOCENTE
11900046	EN TU ZONA	EN TU ZONA
11900047	LINEA DE ACCION-ESCOLAR	LINEA DE ACCIÓN- ESCOLAR
11900048	LINEA DE ACCION-LABORAL	LINEA DE ACCION-LABORAL
11900049	LINEA DE ACCIÓN-MASIVA	LINEA DE ACCIÓN-MASIVA
11900050	LINEA DE ACCIÓN-EN TU ZONA	LINEA DE ACCIÓN-EN TU ZONA



PROYECTO	NOMBRE	DESCRIPCIÓN
11900051	SERV.AMB. CI-CHIH-1-2019	SERVICIOS AMBIENTALES CI-CHIH-1-2019
11900052	FONDO DE VIDA SILVESTRE	FONDO DE VIDA SILVESTRE
11900053	SUMATE	SUMATE
11900054	PROEQUIDAD -PREV.EMBARAZO	PREVENCIÓN DEL EMBARAZO ADOLESCENTE CON PERSPECTIVA DE GÉNERO
11900055	FORTAL.A LA CALIDAD EDUC.	FORTALECIMIENTO A LA CALIDAD EDUCATIVA
11900056	FORTALECIMIENTO A LA CAL.EDUC	FORTALECIMIENTO A LA CALIDAD EDUCATIVA
11900057	GASTO DE OPER.UNIDAD REGIONAL	GASTO DE OPERACIÓN DE LA UNIDAD DE REGIONAL DE CULTURAS POPULARES, INDIGENAS U URBNAS EN EL EDO.DE CHIHUAHUA
11900058	1 AL MILLAR TERRITORIO JOVEN	1 AL MILLAR TERRITORIO JOVEN
11900059	PLEBISCITO CHIHUAHUA-ALUMBRADO	PLEBISCITO CHIHUAHUA-ALUMBRADO PÚBLICO
11900060	INCLUSION Y LA EQUIDAD EDUC.	PROGRAMA PARA LA INCLUSIÓN Y LA EQUIDAD EDUCATIVA
11900061	INCLUSION Y LA EQUIDAD	PROGRAMA PARA LA INCLUSIÓN Y LA EQUIDAD EDUCATIVA
11900062	1% AL MILLAR BRIGADAS COMUN.	1% AL MILLAR JOVENES POR LA TRANSFORMACIÓN ,BRIGADAS COMUNITARIAS DE NORTE A SUR
11900063	PRODEP UTCHSUR	PROGRAMA DESARROLLO PROFESIONAL DOCENTE PARA EL TIPO SUPERIOR
11900064	ARMONIZACION CONTABLE 2021	ARMONIZACION CONTABLE 2021
11900065	POLITECNICA 2021 SUB.ORD.	UNIVERSIDAD POLITECNICA DE CHIHUAHUA 2021 SUBSIDIO ORDINARIO
11900066	UT CHIHUAHUA 2021 SUB.ORD	UNIVERSIDAD TECNOLÓGICA DE CHIHUAHUA 2021 SUBSIDIO ORDINARIO
11900067	UTCH SUR 2021 SUB.ORD.	UNIVERSIDAD TECNOLÓGICA CHIHUAHUA SUR 2021 SUBSIDIO ORDINARIO
11900068	INST.DE MUJERES PAIMEF 2021	APOYO A LAS INSTANCIAS DE MUJERES EN LAS ENTIDADES FEDERATIVAS 2021 (PAIMEF)
11900069	PROFEXCE UTCH	FORTALECIMIENTO A LA EXCELENCIA EDUCATIVA (UTCH)
11900070	PROFEXCE (UTCH SUR)	FORTALECIMIENTO A LA EXCELENCIA EDUCATIVA (UTCH SUR)
11900071	PROFEXCE (UNIV.POLITECNICA)	FORTALECIMIENTO A LA EXCELENCIA EDUCATIVA (UNIV.POLITECNICA DE CHIHUAHUA)
11900072	REGULACION Y VIGILANCIA G005	REGULACION Y VIGILANCIA DE ESTABLECIMIENTOS DE ATENCION MEDICA G005
11900073	POLIZA DE SEGURO	POLIZA DE SEGURO
11900074	PRODEP-UTCHSUR	PROGRAMA DE DESARROLLO PROFESIONAL DOCENTE, PARA EL TIPO SUPERIOR-PRODEP UTCHSUR
11900075	PRODEP UT CHIHUAHUA	PROGRAMA DE DESARROLLO PROFESIONAL DOCENTE, PARA EL TIPO SUPERIOR-PRODEP UT CHIHUAHUA
11900076	PREV.Y ERRAD.DE EMBARAZOS	ACCIONES CON PERSPECTIVA DE GENERO EN PREVENCION Y ERRADICACION DE EMBARAZOS ADOLESCENTES E INFANTILES EN EL EDO.DE CHIH.
11900077	REG. E IDENT.DE POBLACIÓN 2021	REGISTRO E IDENTIFICACIÓN DEL POBLACIÓN - FORTALECIMIENTO DEL REGISTRO
11900078	1 AL MILLAR-REG.CIVIL 2021	1 AL MILLAR REGISTRO CIVIL
11900079	ENTREGA-RECEPCION	ENTREGA-RECEPCION
11900080	POLITECNICA 2022 SUB.ORD.	UNIVERSIDAD POLITECNICA DE CHIHUAHUA 2022 SUBSIDIO ORDINARIO
11900081	UT CHIHUAHUA 2022 SUB.ORD	UNIVERSIDAD TECNOLÓGICA DE CHIHUAHUA 2022 SUBSIDIO ORDINARIO
11900082	UTCH SUR 2022 SUB.ORD.	UNIVERSIDAD TECNOLÓGICA CHIHUAHUA SUR 2022 SUBSIDIO ORDINARIO
11900083	INST.DE MUJERES PAIMEF 2022	APOYO A LAS INSTANCIAS DE MUJERES EN LAS ENTIDADES FEDERATIVAS 2022 (PAIMEF)
11900084	ARMONIZACION CONTABLE 2022	ARMONIZACION CONTABLE 2022
11900085	REG. E IDENT.DE POBLACIÓN 2022	REGISTRO E IDENTIFICACIÓN DEL POBLACIÓN - FORTALECIMIENTO DEL REGISTRO 2022
11900086	PREV. Y ERRAD.DE EMBARAZOS 2022	ACCIONES CON PERSPECTIVA DE GENERO EN PREVENCION Y ERRADICACION DE EMBARAZOS ADOLESCENTES E INFANTILES 2022
11900087	REGUL. Y NORMATI(COFEPRIS)2022	REGULACION Y NORMATIVIDAD EN MATERIA SANITARIA(COFEPRIS) 2022
11900088	PREMIO EST.DEL DEPORTE	PREMIO ESTATAL DEL DEPORTE 2021
11900089	1 AL MILLAR-REG.CIVIL 2022	1 AL MILLAR REGISTRO CIVIL 2022
12700001	SUBSIDIO ORDINARIO UT TARAHUMA	SUBSIDIO ORDINARIO DE LA UNIVERSIDAD TECNOLÓGICA DE LA TARAHUMARA
12700003	UT TARAHUMARA 2021 SUB.ORD	UNIVERSIDAD TÉCNOLÓGICA DE LA TARAHUMARA 2021 SUBSIDIO ORDINARIO
12700004	PROFEXCE (UT-TARAHUMARA)	FORTALECIMIENTO A LA EXCELENCIA EDUCATIVA(UTT)
12700005	UT TARAHUMARA 2022 SUB.ORD	UNIVERSIDAD TÉCNOLÓGICA DE LA TARAHUMARA 2022 SUBSIDIO ORDINARIO
13100001	FESTIVAL INT.DE LA MANZANA	FESTIVAL INTERNACIONAL DE LA MANZANA
13200001	SUBSIDIO ORDINARIO UTPARRAL	SUBSIDIO ORDINARIO UNIVERSIDAD TECNOLÓGICA DE PARRAL
13200002	UT PARRAL 2021 SUB.ORD.	UNIVERSIDAD TECNOLÓGICA DE PARRAL 2021 SUBSIDIO ORDINARIO
13200003	PROFEXCE (UT PARRAL9	FORTALECIMIENTO A LA EXCELENCIA EDUCATIVA (UT PARRAL)
13200004	PRODEP UT PARRAL	PROGRAMA DE DESARROLLO PROFESIONAL DOCENTE, PARA EL TIPO SUPERIOR-PRODEP UT PARRAL
13200005	UT PARRAL 2022 SUB.ORD.	UNIVERSIDAD TECNOLÓGICA DE PARRAL 2022 SUBSIDIO ORDINARIO
13600001	SERVICIOS AMBIENTALES(JIMENEZ)	SERVICIOS AMBIENTALES( ACUIFERO JIMENEZ)
13700001	SUBSIDIO ORDINARIO UTCJ	SUBSIDIO ORDINARIO UTCJ
13700002	SUBSIDIO ORDINARIO UTPASO	SUBSIDIO ORDINARIO UNIVERSIDAD TECNOLÓGICA PASO DEL NORTE
13700003	SUBSIDIO ORDINARIO UACJ	SUBSIDIO ORDINARIO UACJ
13700004	SUBSIDIO ORDINARIO COLECH	SUBSIDIO ORDINARIO COLEGIO DE CHIHUAHUA
13700005	FONDO NACIONAL EMPRENDEDOR	FONDO NACIONAL EMPRENDEDOR 2017
13700006	FNE-1711101-C1-2CHIH000047179	MODERNIZACION Y FORTALECIMIENTO DE MICROEMPRESAS EN EL EDO.DE CHIH
13700007	FNE-1711102-C1-2CHI-000047162	DESAROLLO REGIONAL DE LA FRONTERA EN EL SECTOR AUTOMOTRIZ
13700008	FNE-1711274-C1-2CHI-000047277	FORTALECIMIENTORET.Y ESCALAMIENTO DE LAS MIPYMES EN EL SECTOR IND/METALMECANICO
13700009	FNE171127-C1-2CH-000047315	IMPULSO PARA LA MODERNIZAICON Y FORTALECIMIENTO DE LAS MICRO EMPRESAS AGRO INDUSTRIALES DE CH.DELICIAS, CAMARGO
13700010	FORTALECIMIENTO POR MEDIO SGCM	FORTALECIMIENTO POR MEDIO SGCM
13700011	PUNTO LIMPIO	FORTALECIMIENTO AL SECTOR TURISTICO: PUNTO LIMPIO
13700012	FORTALE CALIDAD EDUCATIVA	FORTALECIMIENTO DE LA CALIDAD EDUCATIVA
13700013	EXTRAORD.NO REGULARIZABLE	CONVENIO DE APOYO FINANCIERO DE RECURSOS PUBLICOS FEDERALES EXTRAORDINARIOS NO REGULARIZABLES
13700014	PRODEP UACJ	DESARROLLO PROFESIONAL DOCENTE PARA EL TIPO SUPERIOR(PRODEP)
13700015	EDICION 21 FESTIVAL CD.JUAREZ	EDICION 21 FESTIVAL CD.JUAREZ
13700016	CARRERA DOCENTE UACJ	PROGRAMA PARA CARRERA DOCENTE UACJ
13700017	PROBLEMAS ESTRUCTURALES	PROBLEMAS ESTRUCTURALES

PROYECTO	NOMBRE	DESCRIPCIÓN
13700018	PRODEP PARA EL TIPO SUPERIOR	DESARROLLO PROFESIONAL DOCENTE PARA EL TIPO SUPERIOR
13700019	FESTIVAL DE LA CD. DE JUÁREZ	EDICION 21 FESTIVAL DE LA CD. DE JUÁREZ
13700020	CAED JUAREZ	CENTROS DE ATENCION A ESTUDIANTES CON DISCAPACIDAD-JUAREZ
13700021	FNE-180613-CESP-00000020	FOMENTO AL DESARROLLO DE EMPRESAS MEDIANTE LA IMPLEMENTACIÓN DE ESTRATEGIAS ENFOCADAS A LA FORMACIÓN Y CRECIMIENTO CONTINUO DE MIPYMES DE CD. JUÁREZ
13700022	FORTALA LA CALIDAD EDUCATIVA	FORTEALECIMIENTO A LA CALIDAD EDUCATIVA
13700023	TERRITORIO JOVEN	TERRITORIO JOVEN
13700024	PADES UACJ	PROGRAMA DE APOYO AL DESARROLLO DE LA EDUCACIÓN SUPERIOR
13700025	DESARROLLO DE LA EDUC.SUP.	APOYO AL DESARROLLO DE LA EDUCACION SUPERIOR
13700026	BRIGADAS NORTE-SUR	JOVENES POR LA TRANSFORMACIÓN, BRIGADAS COMUNITARIAS DE NORTE A SUR
13700027	UACJ 2021 SUB.ORD.	UNIVERSIDAD AUTÓNOMA DE CIUDAD JUÁREZ 2021 SUBSIDIO ORDINARIO
13700028	COLECH 2021 SUB.ORD.	EL COLEGIO DE CHIHUAHUA 2021 SUBSIDIO ORDINARIO
13700029	UT PASO DEL NORTE 2021 SUB.ORD	UNIVERSIDAD TECNOLÓGICA PASO DEL NORTE 2021 SUBSIDIO ORDINARIO
13700030	UT JUAREZ 2021 SUB.ORD.	UNIVERSIDAD TECNOLÓGICA DE CIUDAD JUAREZ 2021 SUBSIDIO ORDINARIO
13700031	PROFEXCE UTCJ	FORTEALECIMIENTO A LA EXCELENCIA EDUCATIVA (UTCJ)
13700032	PROFEXCE (UT PASO DEL NORTE)	FORTEALECIMIENTO A LA EXCELENCIA EDUCATIVA (UTPASO DEL NORTE)
13700033	PROGRAMA MEJORAMIENTO URBAN	PROGRAMA MEJORAMIENTO URBANO (PMU) en la vertiente PUMOT 2020
13700034	PRODEP UTCJ	PROGRAMA DE DESARROLLO PROFESIONAL DOCENTE, PARA EL TIPO SUPERIOR-PRODEP UTCJ
13700035	COLECH 2022 SUB. ORD.	EL COLEGIO DE CHIHUAHUA 2022 SUBSIDIO ORDINARIO
13700036	UACJ 2022 SUB.ORD.	UNIVERSIDAD AUTÓNOMA DE CIUDAD JUÁREZ 2022 SUBSIDIO ORDINARIO
13700037	UT PASO DEL NORTE 2022 SUB.ORD	UNIVERSIDAD TECNOLÓGICA PASO DEL NORTE 2022 SUBSIDIO ORDINARIO
13700038	UT JUAREZ 2022 SUB.ORD.	UNIVERSIDAD TECNOLÓGICA DE CIUDAD JUAREZ 2022 SUBSIDIO ORDINARIO
13700039	ALERTA DE VIOLENCIA 72 2021	ALERTA DE VIOLENCIA 72 2021
13700040	EXT.NO REGULARIZABLE(COLECH)	APOYO FINANCIERO DE RECURSOS PÚBLICOS FEDERALES NO REGULARIZABLES(COLECH)
13700041	EXT.NO REGULARIZABLE(UACJ)	APOYO FINANCIERO DE RECURSOS PÚBLICOS FEDERALES NO REGULARIZABLES(UACJ)
13700042	EDICION 24 FESTIVAL CD.JUAREZ	APOYO A FESTIVALES CULTURALES Y ARTISTICOS-EDICION 24 FESTIVAL DE CD.JUAREZ
13700043	APOYO EXTRA.NO REGULARIZABLE	APOYO FINANCIERO DE RECURSOS PUBLICOS FEDERALES EXTRAORDINARIOS NO REGULARIZABLES
14500001	FESTIVAL CHIHUAHUENSE MEOQUI	FESTIVAL CHIHUAHUENSE MEOQUI
14500002	TRANSV.DE GENERO(MEOQUI)	FORT.A LA TRANSVERSALIDAD DE LA PERSPECTIVA DE GENERO(MEOQUI)
14800001	SUBSIDIO ORDINARIO UT BABICORA	SUBSIDIO ORDINARIO UNIVERSIDAD TECNOLÓGICA DE LA BABICORA
14800002	FORTA.A LA CALIDAD EDUCATIVA	FORTEALECIMIENTO A LA CALIDAD EDUCATIVA
14800003	UT BABICORA 2021 SUB.ORD.	UNIVERSIDAD TECNOLÓGICA DE LA BABICORA 2021 SUBSIDIO ORDINARIO
14800004	PROFEXCE (UT-BABICORA)	FORTEALECIMIENTO A LA EXCELENCIA EDUCATIVA (UTB)
14800005	UT BABICORA 2022 SUB.ORD.	UNIVERSIDAD TECNOLÓGICA DE LA BABICORA 2022 SUBSIDIO ORDINARIO
15000001	SUBSIDIO ORDINARIO ITNC	SUBSIDIO ORDINARIO INSTITUTO TECNOLÓGICO SUPERIOR DE NUEVO CASAS GRANDES
15000002	ITSNCG 2021 SUB.ORD.	INSTITUTO TECNOLÓGICO SUPERIOR DE NUEVO CASAS GRANDES 2021 SUBSIDIO ORDINARIO
15000003	ITSNCG 2022 SUB.ORD.	INSTITUTO TECNOLÓGICO SUPERIOR DE NUEVO CASAS GRANDES 2022 SUBSIDIO ORDINARIO
16800001	PRONABES	PROGRAMA NACIONAL DE BECAS (TIPO BASICO)
16800002	AFILIATE	AFILIATE
16800003	ACTUALIZACION Y MOD. CATASTRAL	ACTUALIZACION Y MODERNIZACION CATASTRAL
16800004	BAPISS	PROGRAMA BECA DE APOYO A LA PRACTICA INTENSIVA Y AL SERVICIO SOCIAL
16800005	PETC	PROGRAMA ESCUELAS DE TIEMPO COMPLETO
16800006	FAFEF	FONDO DE APORTACIONES PARA EL FORTALECIMIENTO DE LAS ENTIDADES FEDERATIVAS
16800007	PCE CONVIVENCIA ESCOLAR	PROGRAMA DE CONVIVENCIA ESCOLAR
16800008	PNI NACIONAL DE INGLES	PROGRAMA NACIONAL DE INGLES
16800009	PFCE FORTA CALIDAD EDU	PROGRAMA DE FORTALECIMIENTO DE LA CALIDAD EDUCATIVA (BASICA)
16800010	FAETA CONALEP	COLEGIO DE EDUCACION PROFESIONAL TECNICA DEL ESTADO DE CHIHUAHUA
16800011	SUBSIDIO ORDINARIO COBACH	COLEGIO DE BACHILLERES DEL ESTADO DE CHIHUAHUA
16800012	PIEE	PROGRAMA PARA LA INCLUSION Y EQUIDAD EDUCATIVA (BASICA)
16800013	PRODEP	PROGRAMA PARA EL DESARROLLO PROFESIONAL DOCENTE (PRODEP)
16800014	SUBSIDIO ORD. CECYTECH	COLEGIO DE ESTUDIOS CIENTIFICOS Y TECNOLÓGICOS DEL ESTADO DE CHIHUAHUA
16800015	FAETA INEA	EDUCACION BASICA PARA ADULTOS
16800016	PEEARE	PROGRAMA ESCUELAS DE EXCELENCIA PARA ABATIR EL REZAGO EDUCATIVO
16800017	FAM ASISTENCIA SOCIAL ALIM.	FAM ASISTENCIA SOCIAL ALIMENTARIA
16800018	COMUNIDAD DIFERENTE	ESTRATEGIA INTEGRAL DE DESARROLLO COMUNITARIO
16800019	FORTAMED	FORTEALECIMIENTO A LA ATENCION MEDICA
16800020	SUBSIDIO ORDINARIO INADET	INSTITUTO DE APOYO AL DESARROLLO TECNOLÓGICO
16800021	PROMOCION DE CULTURA FISICA	PROMOCION DE CULTURA FISICA
16800022	AFASPE	FORTEALECIMIENTO DE ACCIONES DE SALUD PUBLICA
16800023	SUB. ORDINARIO ICATECH	SUBSIDIO ORDINARIO INSTITUTO DE CAPACITACIÓN PARA EL TRABAJO DEL ESTADO DE CHIHUAHUA
16800024	PREVENCION DE LA VIOLENCIA	PREVENCION Y ATENCION DE MUJERES EN SITUACION DE VIOLENCIA
16800025	ENARM	APLICACION DEL EXAMEN NACIONAL PARA ASPIRANTES A RESIDENCIAS MEDICAS ENARM
16800026	ADICCIONES	PREVENCION Y REHABILITACION DE ADICCIONES
16800027	REGULACION SANITARIA	REGULACION Y NORMATIVIDAD EN MATERIA SANITARIA
16800028	PERSPECTIVA DE GENERO	FORTEALECIMIENTO A LA TRANSVERSALIDAD DE LA PERSPECTIVA DE GENERO
16800029	SERVICIO ESTATAL DEL EMPLEO	SERVICIO ESTATAL DEL EMPLEO
16800030	SUPERVISION DE OBRAS	SUPERVISION DE OBRAS COMPARTIDAS-5 AL MILLAR
16800031	FORTASEG	PROGRAMA DE FORTALECIMIENTO PARA LA SEGURIDAD EN MUNICIPIOS FORTASEG
16800032	PROSPERA	PROGRAMA PROSPERA INCLUSION SOCIAL
16800033	PACMYC	PROGRAMA DE APOYO A LAS CULTURAS
16800034	GASTO CORRIENTE FONE-TEL	GASTO CORRIENTE FONE-TELESECUNDARIA
16800035	FAISM	FONDO DE APORTACIONES PARA LA INFRAESTRUCTURA SOCIAL MUNICIPAL FAISM

PROYECTO	NOMBRE	DESCRIPCIÓN
16800036	AIEC	PROGRAMA DE APOYO A INSTITUCIONES ESTATALES DE CULTURA
16800037	CULTURA PARA LA JUVENTUD	CHIHUAHUA DESARROLLO CULTURAL PARA LA JUVENTUD
16800038	FORTAMUN	FONDO DE APORTACIONES PARA EL FORTALECIMIENTO DE LOS MUNICIPIOS FORTAMUN
16800039	CULTURA ATENCION DE PUBLICOS	CHIHUAHUA DESARROLLO CULTURAL PARA LA ATENCION DE PUBLICOS
16800040	YOREME	PROGRAMA DE DESARROLLO CULTURAL YOREME
16800041	SEGURO POPULAR	SEGURO POPULAR
16800042	CULTURA INFANTIL	DESARROLLO CULTURAL INFANTIL DE CHIHUAHUA
16800043	SEGURO MEDICO SIGLO XXI	SEGURO MEDICO SIGLO XXI
16800044	FOMENTO A LA LECTURA	FOMENTO A LA LECTURA DEL ESTADO DE CHIHUAHUA
16800045	PUEBLOS INDIGENAS	PROGRAMA DE DESARROLLO INTEGRAL DE CULTURA DE LOS PUEBLOS INDIGENAS
16800046	FORCA	FONDO REGIONAL PARA LA CULTURA Y LAS ARTES
16800047	CULTURA Y LAS ARTES CHIHUAHUA	FONDO PARA LA CULTURA Y LAS ARTES DEL ESTADO DE CHIHUAHUA
16800048	TELEBACHILLERATO COMUNITARIO	TELEBACHILLERATO COMUNITARIO
16800049	BACHILLERATO INTERCULTURAL	BACHILLERATO INTERCULTURAL
16800050	FASP-GASTO CORRIENTE	FONDO DE APORTACIONES PARA LA SEGURIDAD PÚBLICA DE LOS ESTADOS Y DEL DISTRITO FEDERAL- OPERACIÓN FASP
16800051	FASSA	FONDO DE APORTACIONES PARA LOS SERVICIOS DE SALUD (FASSA)
16800052	ESTANCIA REOS FED.	ESTANCIA DE REOS FEDERALES EN CERESOS ESTATALES
16800053	EDUCACIÓN PARA ADULTOS R11	ATENCIÓN A LA DEMANDA DE EDUCACIÓN PARA ADULTOS RAMO 11
16800054	SERV.PERSONALES FONE-SEECH	SERVICIOS PERSONALES FONE SEECH
16800055	SERV.PERSONALES FONE-UPN	SERVICIOS PERSONALES FONE UPN
16800056	NORMAS MEDIO AMBIENTE	PROMOCION DE LAS NORMAS PARA LA CONSERVACION DEL MEDIO AMBIENTE
16800057	GASTO OPERACION FONE-SEECH	GASTO OPERACION FONE-SEECH
16800058	GASTO DE OPERACION FONE-UPN	GASTO DE OPERACION FONE-UPN
16800059	PROTEC GASTOS CATASTROFICOS	FONDO DE PROTECCION CONTRA GASTOS CATASTROFICOS
16800060	SUBSIDIO ORDINARIO UACH	SUBSIDIO ORDINARIO UACH
16800061	FORTALECIMIENTO FINANCIERO	FORTALECIMIENTO FINANCIERO 2018
16800062	CEFECFIBRAGTO.OPER	CEFECFIBRAGTO.OPER
16800063	OLIMPIADA NACIONAL	OLIMPIADA NACIONAL Y NACIONAL JUVENIL 2018
16800064	SUBSIDIOS CULTURA	SUBSIDIOS CULTURA
16800065	GASTO DE OPERACION DE CARR	GASTOS DE OPERACION DE CARRETERAS
16800066	TOS DE OPERACION DE CARRETERAS	GASTOS DE OPERACION DE CARRETERAS
16800067	GTOS OPER.CARRETERAS NO FIDEI	GASTOS OPERACION CARRETERAS NO FIDEICOMITIDAS
16800068	MODERNIZACION DE CASETAS	MODERNIZACION DE CASETAS
16800069	SEGURO CATASTROFICO F-301505	SEGURO CATASTROFICO F-301505
16800070	PDRS	PROGRAMA DESARROLLO RURAL SUSTENTABLE
16800071	MODERNIZACIÓN DE LOS REG.	MODERNIZACIÓN DE LOS REGISTROS PÚBLICOS DE LA PROPIEDAD
16800072	MODERNIZACIÓN CATASTRAL	MODERNIZACIÓN CATASTRAL, SEDATU
16800073	SEGURO CATASTROFICO F-301508	SEGURO CATASTROFICO F-301508
16800074	TELEPEAJE Y PEAJE 2018	MODERNIZACION DEL SISTEMA TELEPEAJE Y PEAJE 2018
16800075	FIDEFOSE (BRIGADAS)	FONDO PARA EL DESARROLLO SUSTENTABLE EN EL EDO.DE CHIHUAHUA(BRIGADAS)
16800076	CONAPESCA	COMISIÓN NACIONAL DE ACUACULTURA Y PESCA
16800077	PRONAPRED	PROGRAMA NACIONAL DE PREVENCIÓN DEL DELITO
16800078	PERPECTIVA DE GENERO	PROGRAMA DE FORTALECIMIENTO A LA TRANSVERSALIDAD DE LA PERSPECTIVA DE GENERO
16800079	PACTEN-FORTALECIMIENTO	FORTALECIMIENTO DE LA CALIDAD EDUCATIVA(PACTEN)
16800080	DISTRITOS DE RIEGO	DISTRITOS DE RIEGO
16800081	ACUACULTURA RURAL	CONAPESCA-ACUACULTURA RURAL
16800082	1 AL MILLAR REG PUB PROP	1 AL MILLAR REG PUB PROP
16800083	EXPANSION DE EDUCACION INICIAL	EXPANSION DE EDUCACION INICIAL
16800084	PAAGES AUTONOMIA DE GESTION	FONDO PARA FORTALECER LA AUTONOMIA DE GESTION EN PLANTELES DE EDUCACION MEDIA SUPERIOR
16800085	PAAGES GESTION CECYTECH	FONDO PARA FORTALECER LA AUTONOMIA DE GESTION EN PLANTELES DE EDUCACION MEDIA SUPERIOR
16800086	PAAGES GESTION COBACH	FONDO PARA FORTALECER LA AUTONOMIA DE GESTION EN PLANTELES DE EDUCACION MEDIA SUPERIOR
16800087	FOMENTO GANADERO	FOMENTO GANADERO
16800088	FONDO DE APOYO A MIGRANTES	FONDO DE APOYO A MIGRANTES
16800089	3*1 PARA MIGRANTES	3*1 MIGRANTES
16800090	FNE-180611-CESP-011	FORTALECIMIENTO DE LA COMPETIVIDAD DE MICROEMPRESAS DE CD.JUÁREZ
16800091	FNE-180606-C1-5-000058089	IMPLEMENTACION Y SISTEMATIZACIÓN DE LA MANIFESTACIÓN DE IMPACTO REGULADORIO EN EL EDO.DE CHIHUAHUA
16800092	FNE-180604-C1-6-000053866	FORTALECIMIENTO DE LA COMPETIVIDAD Y PRODUCTIVIDAD DE LAS MIPYMES POR MEDIO DE LA INCORPORACIÓN DE LAS TECNOLOGÍAS DE INFORMACIÓN Y COMUNICACIÓN
16800093	FNE-180627-C1-6-000062829	IMPULSO AL SECTOR INDUSTRIAL DE LAS MIPYMES DE DISEÑO Y MANUFACTURA E INYECCIÓN DE PLÁSTICOS EN EL EDO. DE CHIHUAHUA
16800094	FNE-180709-C1-6-000079506	FORTALECIMIENTO DE MODERNIZACIÓN Y APOYO PARA MEJORAR LA PRODUCTIVIDAD DE LAS MICROEMPRESAS DEL SECTOR AGROINDUSTRIAL DEL SECTOR LECHERO EN EL RAMO QUESERO EN LA ZONA CENTRO-SUR DEL EDO. DE CHIHUAHUA
16800095	FONDO MUNICIPAL	FONDO MUNICIPAL
16800096	APOYO FINANCIERO	APOYO FINANCIERO EXTRAORDINARIO
16800097	MANTENIMIENTO CEFEC(GASTO)	MANTENIMIENTO CEFEC(GASTO)
16800098	CONCURRENCIA CON LAS ENTIDADES	CONCURRENCIA CON LAS ENTIDADES FEDERATIVAS
16800099	DESARROLLO RURAL	DESARROLLO RURAL
16800100	Sanidad e Inocuidad	Sanidad e Inocuidad Agroalimentaria
16800101	SNIDRUS	FOFAE Sistema Nacional de Información para el Desarrollo Rural sustentable (SNIDRUS) 2019

PROYECTO	NOMBRE	DESCRIPCIÓN
16800102	PROGRAMA DE REFORMA EDUCATIVA	PROGRAMA DE REFORMA EDUCATIVA
16800103	MATERIA FORESTAL	CONVENIO DE COORDINACION EN MATERIA FORESTAL
16800104	SEGURO CATASTROFICO F-301559	SEGURO CATASTROFICO F-301559
16800105	GASTO OPER.SEGURO CATASTROFICO	GASTO OPERACION SEGURO CATASTROFICO
16800106	SEG.OPER.SEGURO CATASTROFICO	SEGUIMIENTO OPERATIVO SEGURO CATASTROFICO
16800107	ATN.A LA SALUD Y MEDICAMENTOS	ATENCION A LA SALUD Y MEDICAMENTOS GRATUITOS PARA LA POBLACIÓN SIN SEGURIDAD SOCIAL LABORAL
16800108	DESARROLLO CULTURAL INFANTIL	DESARROLLO CULTURAL INFANTIL
16800109	INC.A LA DEMANDA SIGLO.XXI	INCREMENTO A LA DEMANDA SIGLO XXI
16800110	APOYO A LAS CULTURAS(PACMYC)	APOYO A LAS CULTURAS MUNICIPALES Y COMUNITARIAS
16800111	APOYO EXTRAORD.NO REGUL.	APOYO EXTRAORDINARIO NO REGULARIZABLE U080
16800112	ACUACULTURA RURAL(CONAPESCA)	ACUACULTURA RURAL(CONAPESCA)
16800113	EMBARCACIONES MENORES	EMBARCACIONES MENORES
16800114	BUSQUEDA DE PERSONAS	APOYO AL FORTALECIMIENTO Y DESARROLLO DE LA INFRAESTRUCTURA DE LA COMISION LOCAL DE BUSQUEDA DEL EDO. DE CHIHUAHUA
16800115	FONDO FOMENTO A LA LECTURA	FONDO ESPECIAL DE FOMENTO A LA LECTURA
16800116	BECAS ELISA ACUÑA	BECAS ELISA ACUÑA
16800117	APRENDIZAJES SIGNIFICATIVOS	APRENDIZAJES SIGNIFICATIVOS DE EDUCACIÓN BÁSICA
16800118	FORTAL.SERV.DE EDUC.ESPECIAL	FORTEALECIMIENTO DE LOS SERVICIOS DE EDUCACIÓN ESPECIAL
16800119	ATENCION A LA DIVERSIDAD	ATENCIÓN A LA DIVERSIDAD DE LA EDUCACIÓN INDÍGENA
16800120	ATN EDUC.POBLACION MIGRANTE	ATENCION EDUCATIVA DE LA POBLACIÓN MIGRANTE
16800121	FORTAL.A LA EXCELENCIA	FORTEALECIMIENTO A LA EXCELENCIA EDUCATIVA
16800122	ATN.A PÚBLICOS ESPECIFICOS	DESARROLLO CULTURAL PARA LA ATENCION A PUBLICOS ESPECIFICOS
16800123	DESARROLLO CULTURAL MUNICIPAL	PROGRAMA DE DESARROLLO CULTURAL MUNICIPAL DE CHIHUAHUA
16800124	YOREME 2019	YOREME
16800125	FONDO INDIGENA	FONDO INDIGENA
16800126	PLAN HIPERCONVERGENTE DE	PLAN HIPERCONVERGENTE DE CONECTIVIDAD 2019-2021
16800127	ACTS. ARTS. Y CULTURALES	ACTIVIDADES ARTISTICAS Y CULTURALES PARA NIÑAS,NIÑOS Y ADOLESCENTES DE CHIHUAHUA
16800128	APOYO FINANCIERO EXTRAORD.U080	APOYO FINANCIERO EXTRAORDINARIO U080
16800129	APOYO FIN. EXTRAORDINARIO 2	APOYO FIN. EXTRAORDINARIO 2
16800130	NACIONAL DE TEATRO	NACIONAL DE TEATRO ESCOLAR 2019-2020
16800131	SERV DE EDUCACION ESPECIAL	PROGRAMA FORTALECIMIENTO DE LOS SERVICIOS DE EDUCACIÓN ESPECIAL
16800132	DIVERSID. DE LA EDU. INDÍGENA	PROGRAMA ATENCIÓN A LA DIVERSIDAD DE LA EDUCACIÓN INDÍGENA
16800133	EDUCATIVA POB. ESC. MIGRANTE	PROGRAMA ATENCIÓN EDUCATIVA DE LA POBLACIÓN ESCOLAR MIGRANTE
16800134	APRENDIZAJES SIG DE EDUC BÁS	PROGRAMA PARA EL DESARROLLO DE APRENDIZAJES SIGNIFICATIVOS DE EDUCACIÓN BÁSICA
16800135	INSABI PRESTACION GRATUITA	INSABI PRESTACION GRATUITA DE SERVICIOS DE SALUD, MEDICAMENTOS Y DEMAS INSUMOS ASOCIADOS 2020
16800136	BUSQUEDA DE PERSONAS DESAPAREC	APOYO AL FORTALECIMIENTO Y DESARROLLO DE LA INFRAESTRUCTURA DE LA COMISION LOCAL DE BUSQUEDA DEL EDO. DE CHIHUAHUA
16800137	FONDO DE JUSTICIA	FONDO DE JUSTICIA DEL ESTADO DE CHIHUAHUA
16800138	FONDO DE JUSTICIA DEL EDO.	FONDO DE JUSTICIA DEL EDO. DE CHIHUAHUA
16800139	FASP-GASTO CORRIENTE 2020	FONDO DE APORTACIONES PARA LA SEGURIDAD PÚBLICA DE LOS ESTADOS Y DEL DISTRITO FEDERAL- OPERACIÓN FASP
16800140	FORTASEG 2020	PROGRAMA DE FORTALECIMIENTO PARA LA SEGURIDAD EN MUNICIPIOS FORTASEG 2020
16800141	MEDICAMENTOS GRATUITOS	PROGRAMA DE ATENCIÓN A LA SALUD Y MEDICAMENTOS GRATUITOS PARA LA POBLACIÓN SIN SS LABORAL
16800142	SEGURO MÉDICO SIGLO XXI-INSABI	SEGURO MEDICO S.XXI
16800143	ALIMENTARIO Y DE APOYOS	PROGRAMA ALIMENTARIO Y DE APOYO EMERGENTE
16800144	EMPLEO TEMPORAL	PROGRAMA EMERGENTE DE OCUPACION TEMPORAL
16800146	APOYO A MIPYMES	PROGRAMA EMERGENTE DE APOYO A MIPYMES
16800147	APOYO AL SECTOR TURISMO	PROGRAMA EMERGENTE DE APOYO AL SECTOR TURISMO
16800148	PLAN ALIMENTARIO DIF	PROGRAMA ALIMENTARIO Y DE APOYO EMERGENTE
16800149	PASBIC	PROGRAMA SALUD Y BIENESTAR COMUNITARIO
16800150	APOYO AL EMPLEO TEMPORAL	APOYO AL EMPLEO PLAN EMERGENTE
16800151	TRANS.DE LA PERSPECTIVA GENERO	FORTEALECIMIENTO A LA TRANSVERSALIDAD DE LA PERSPECTIVA DE GENERO
16800152	FORT.TRANSV.GENERO(MPIOIS)	FORTEALECIMIENTO A LA TRANSVERSALIDAD DE LA PERSPECTIVA DE GENERO 2020(MUNICIPIOS)
16800153	PROGRAMA ALIMENTARIO	PROGRAMA ALIMENTARIO
16800154	EMPLEOS TEMPORALES	EMPLEOS TEMPORALES
16800155	APOYO ECONOMÍA INFORMAL	PROGRAMA DE APOYO A LA ECONOMÍA INFORMAL
16800156	EXP. EDU. INICIAL 2020	EXPANSIÓN EDUCACIÓN INICIAL 2020
16800157	SEMILLA DE HORTALIZA SDR	SEMILLA DE HORTALIZA
16800158	EST.A LA CREAC.DES.ART(PECDA)	ESTIMULO A LA CREACION Y DESARROLLO ARTISTICO(PECDA)
16800159	FAM ASISTENCIA SOCIAL 2021	FAM ASISTENCIA SOCIAL (FAM-AS 2021)
16800160	SALUD Y BIENESTAR COM. 2021	PROGRAMA SALUD Y BIENESTAR COMUNITARIO 2021
16800161	FAFEF 2021	FONDO DE APORTACIONES PARA EL FORTALECIMIENTO DE LAS ENTIDADES FEDERATIVAS 2021
16800162	MANTENIMIENTO CEFEC GTO 2021	MANTENIMIENTO CEFEC(GASTO) 2021
16800163	GTO DE OP. DE CARRETERAS 2021	GASTOS DE OPERACION DE CARRETERAS FIDEICOMITIDAS
16800164	GTO OP.CARRETERAS NO FIDE 2021	GASTOS DE OPERACION DE CARRETERAS NO FIDEICOMITIDAS
16800165	UACH 2021 SUB.ORD.	UNIVERSIDAD AUTÓNOMA DE CHIHUAHUA 2021 SUBSIDIO ORDINARIO
16800166	FAISM 2021	FONDO DE INFRAESTRUCTURA SOCIAL MUNICIPAL Y DEMARCACIONES TERRITORIALES DEL DISTRITO FEDERAL 2021
16800167	FORTAMUN 2021	FONDO DE APORTACIONES PARA EL FORTALECIMIENTO DE LOS MUNICIPIOS Y DEMARCACIONES TERRITORIALES DEL DISTRITO FEDERAL 2021

PROYECTO	NOMBRE	DESCRIPCIÓN
16800168	BUSQUEDA DE PERSONAS 2021	PROYECTO DE APOYO AL FORTALECIMIENTO Y DESARROLLO DE LA INFRAESTRUCTURA DE LA COMISION LOCAL DE BUSQUEDA 2021
16800169	FASP-GASTO CORRIENTE 2021	FONDO DE APORTACIONES PARA LA SEGURIDAD PUBLICA DE LOS ESTADOS Y DEL DISTRITO FEDERAL 2021
16800170	ESC. TIEMPO COMPLETO 2021	ESCUELAS DE TIEMPO COMPLETO 2021
16800171	PCE CONVIVENCIA ESCOLAR 2021	CONVIVENCIA ESCOLAR 2021
16800172	FORTASEG 2021	FORTALECIMIENTO DEL DESEMPEÑO EN MATERIA DE SEGURIDAD PUBLICA A LOS MUNICIPIOS Y DEMARCACIONES TERRITORIALES DE LA CIUDAD DE MEXICO 2021
16800173	PNI NACIONAL DE INGLES 2021	NACIONAL DE INGLES 2021
16800174	FAETA CONALEP 2021	FONDO DE APORTACIONES PARA LA EDUCACIÓN TECNOLÓGICA Y DE ADULTOS 2021 (CONALEP)
16800175	FAETA INEA 2021	FONDO DE APORTACIONES PARA LA EDUCACIÓN TECNOLÓGICA Y DE ADULTOS 2021 (INEA)
16800176	INSABI PRESTACION GRATUITA2021	INSABI PRESTACION GRATUITA DE SERVICIOS DE SALUD, MEDICAMENTOS Y DEMAS INSUMOS ASOCIADOS 2021
16800177	MEDICAMENTOS GRATUITOS 2021	PROGRAMA DE ATENCION A LA SALUD Y MEDICAMENTOS GRATUITOS PARA LA POBLACION SIN SEGURIDAD SOCIAL LABORAL 2021
16800178	ADICCIONES 2021	PREVENCION Y REHABILITACION DE ADICCIONES 2021
16800179	ICHEA EDUC. ADULTOS 2021 R11	ATENCIÓN A LA DEMANDA DE EDUCACIÓN PARA ADULTOS 2021 R11
16800180	SERV DE EDUC. ESPECIAL 2021	FORTALECIMIENTO DE LOS SERVICIOS DE EDUCACIÓN ESPECIAL 2021
16800181	DIV. DE LA EDUC. INDÍGENA 2021	ATENCIÓN A LA DIVERSIDAD DE LA EDUCACIÓN ÍNDIGENA 2021
16800182	EDUC. POB. ESC. MIGRANT 2021	ATENCIÓN EDUCATIVA DE LA POBLACIÓN ESCOLAR MIGRANTE 2021
16800183	APRENDIZ. SIG DE EDUC BÁS 2021	DESARROLLO DE APRENDIZAJES SIGNIFICATIVOS DE EDUCACIÓN BÁSICA 2021
16800184	FORTALECIMIENTO ATEN MED. 2021	FORTALECIMIENTO A LA ATENCION MEDICA 2021
16800185	INSABI SEGURO SIGLO XXI 2021	INSABI SEGURO SIGLO XXI 2021
16800186	FORT.TRANSV.GENERO(ICHIMU)2021	FORTALECIMIENTO A LA TRANSVERSALIDAD DE LA PERSPECTIVA DE GENERO 2021(ICHIMU)
16800187	FORT.TRANSV.GENERO(MPIOS)2021	FORTALECIMIENTO A LA TRANSVERSALIDAD DE LA PERSPECTIVA DE GENERO 2021(MPIOS)
16800188	COBACH 2021 SUB.ORD.	COLEGIO DE BACHILLERES 2021 SUBSIDIO ORDINARIO
16800189	CECYTECH 2021 SUB.ORD.	COLEGIO DE ESTUDIOS CIENTIFICOS Y TECNOLOGICOS DEL EDO.DE CHIH.2021 SUBSIDIO ORDINARIO
16800190	INADET 2021 SUB.ORD.	INSTITUTO DE APOYO AL DESARROLLO TECNOLÓGICO DEL EDO. DE CHIHUAHUA 2021 SUBSIDIO ORDINARIO
16800191	AFASPE 2021 FORTAL.ACCION SALU	FORTALECIMIENTO DE ACCIONES DE SALUD PUBLICA EN LAS ENTIDADES FEDERATIVAS 2021
16800192	REGULACION SANITARIA 2021	REGULACION Y NORMATIVIDAD EN MATERIA SANITARIA 2021
16800193	FASSA 2021	FONDO DE APORTACIONES PARA LOS SERVICIOS DE SALUD (FASSA) 2021
16800194	ICATECH 2021 SUB.ORD.	INSTITUTO DE CAPACITACION PARA EL TRABAJO DEL EDO.DE CHIH.2021 SUBSIDIO ORDINARIO
16800195	SERV.ESTATAL DE EMPLEO 2021	APOYO AL EMPLEO 2021
16800196	PACMYC 2021	APOYO A LAS CULTURAS MUNICIPALES Y COMUNITARIAS (PACMYC)2021
16800197	AIEC 2021	APOYO A INSTITUCIONES ESTATALES DE CULTURA(AIEC) 2021
16800198	GASTO CORRIENTE 2021 FONE-TELE	OTROS GASTO CORRIENTE 2021 FONE-TELESECUNDARIA
16800199	TELEBACHILLERATO COMUNIT. 2021	APOYO FINANCIERO PARA LA OPERACIÓN DEL TELEBACHILLERATO COMUNITARIO 2021
16800200	SERV.PERSONALES FONESEECH 2021	FONDO DE APORTACIONES PARA LA NOMINA EDUCATIVA Y GASTO OPERATIVO 2021-SERV.PERSONALES (SEECH)
16800201	GASTO OPERACIÓN 2021 FONESEECH	FONDO DE APORTACIONES PARA LA NOMINA EDUCATIVA Y GASTO OPERATIVO 2021-GASTO DE OPERACION (SEECH)
16800202	EXPANS.EDUCACION INICIAL 2021	EXPANSION DE LA EDUCACIÓN INICIAL 2021
16800203	SERV.PERSONALES FONE-UPN 2021	FONDO DE APORTACIONES PARA LA NOMINA EDUCATIVA Y GASTO OPERATIVO 2021-SERV PERSONALES (UPN)
16800204	GASTO OPERACIÓN 2021 FONE-UPN	FONDO DE APORTACIONES PARA LA NOMINA EDUCATIVA Y GASTO OPERATIVO 2021-GASTO DE OPERACION (UPN)
16800205	SANIDAD E INOCUIDAD 2021	SANIDAD E INOCUIDAD AGROALIMENTARIA 2021
16800206	SNIDRUS 2021	SISTEMA NACIONAL DE INFORMACION PARA EL DESARROLLO RURAL SUSTENTABLE(SNIDRUS) 2021
16800207	EMPLEO TEMPORAL SEYD	EMPLEO TEMPORAL SEYD
16800208	EMPLEO TEMPORAL SDS	EMPLEO TEMPORAL SDS
16800209	PROFEXCE	FORTALECIMIENTO A LA EXCELENCIA EDUCATIVA
16800210	PLAN EMERGENTE SALUD	PLAN EMERGENTE SALUD (PENSIONES)
16800211	PLAN EMERGENTE SALUD SS	PLAN EMERGENTE SALUD SERVICIOS DE SALUD
16800212	PLAN EMERGENTE SALUD ICHISAL	PLAN EMERGENTE SALUD ICHISAL
16800213	EMPLEO TEMPORAL SALUD	EMPLEO TEMPORAL SALUD
16800214	OCUPACION TEMPORAL SSP	ATENCIÓN A SOLICITANTES DURANTE LA CONTINGENCIA SANITARIA
16800215	PROFEXCE UACJ	FORTALECIMIENTO A LA EXCELENCIA EDUCATIVA 2020-2021
16800216	SANITIZACIÓN DE ESCUELAS	SANITIZACIÓN DE ESCUELAS
16800217	REFUGIOS PARA MUJERES	APOYO PARA REFUGIOS ESPECIALIZADOS PARA MUJERES VÍCTIMAS DE VIOLENCIA DE GÉNERO, SUS HIJAS E HIJOS
16800218	SUMATE 2021	SUMATE 2021
16800219	REPARACION DE CASETAS	REPARACION DE CASETAS
16800220	PROFEXCE 2021	FORTALECIMIENTO A LA EXCELENCIA EDUCATIVA 2021 PROFEXCE
16800221	PRODEP 2021	PROGRAMA PARA EL DESARROLLO PROFESIONAL DOCENTE-PRODEP 2021
16800222	ELISA ACUÑA	PROGRAMA DE BECAS ELISA ACUÑA
16800223	PROFEXCE UACH	PROGRAMA FORTALECIMIENTO A LA EXCELENCIA EDUCATIVA 2020-2021
16800224	CARRERA DOCENTE UACJ	PROGRAMA DE CARRERA DOCENTE UACJ
16800225	VENTILADORES COVID-19	VENTILADORES OTORGADO A SERVICIOS DE SALUD DE CHIHUAHUA
16800226	COMPENSACION AMBIENTAL	COMPENSACION AMBIENTAL
16800227	PLANTACIONES FORESTALES	PLANTACIONES FORESTALES
16800228	MEJORAMIENTO GENETICO	MEJORAMIENTO GENETICO
16800229	CARRERA DOCENTE UACH	CARRERA DOCENTE UACH
16800230	DESARROLLO PROF.DOCENTE UACH	DESARROLLO PROFESIONALDOCENTE,PARA TIPO SUPERIOR UACH





**CATÁLOGO PROYECTOS DE INVERSIÓN 2022**

<b>PROYECTO</b>	<b>DESCRIPCIÓN</b>
20901223	CONTINUACIÓN DEL SISTEMA DE LUCES DE AYUDA VISUAL A LA NAVEGACIÓN DEL AEROPUERTO REGIONAL BARRANCAS DEL COBRE EN LA LOCALIDAD DE CREEL, BOCOYNA
20901224	CONTINUACIÓN DE LA CONSTRUCCIÓN DEL AEROPUERTO REGIONAL BARRANCAS DEL COBRE, EN LA LOCALIDAD DE CREEL, MUNICIPIO DE BOCOYNA
21100979	AMPLIACION Y REMODELACION DEL HOSPITAL GENERAL DE CAMARGO, CHIH.
21909781	PROYECTO LLAVE EN MANO PARA LA REMODELACIÓN Y AMPLIACIÓN DEL ÁREA DE TELETERAPIA, CIRUGÍA Y C.E.Y.E. DEL CENTRO ESTATAL DE CANCEROLOGÍA DE CHIHUAHUA
21701878	REMODELACION DEL AREA DE HOSPITALIZACION DEL HOSPITAL DE GINECO-OBSTETRICIA DE CD. CUAUHTEMOC, CHIH.
23201999	ESTUDIOS Y PROYECTO EJECUTIVO DE OBRA CIVIL RELATIVO AL TELEFÉRICO DE HIDALGO DEL PARRAL, CHIHUAHUA
21910234	REMODELACIÓN DE LA ZONA INFANTIL DE LA CIUDAD DEPORTIVA EN CHIHUAHUA, CHIHUAHUA.
23708419	ADAPTACIÓN DE ZONA PARA PARQUE CANINO EN EL PARQUE CENTRAL UBICADO EN CD. JUÁREZ, CHIHUAHUA.
23708422	REHABILITACIÓN DE OFICINAS DE ICATECH Y OFICINAS DE COBACH AL INTERIOR DE EDIFICIO "HERMANOS ESCOBAR" EN EL PARQUE CENTRAL EN CIUDAD JUÁREZ, CHIHUAHUA.
24000476	ADECUACIÓN DE QUIRÓFANO Y AMPLIACIÓN DE HOSPITALIZACIÓN DEL CENTRO DE SALUD DE CD. MADERA, CHIH.
21910045	PROGRAMA Y PROYECTO DE EVALUACION Y COSTO BENEFICIO, PARA LA REMEDIACION DEL PASIVO AMBIENTAL AVALOS
23708403	SERVICIOS DE UN DIRECTOR DE OBRA PARA EL PROYECTO TRANSPORTE CORREDOR TECNOLÓGICO DE CIUDAD JUÁREZ
21910021	AMPLIACION Y REMODELACIÓN DEL AREA DE TOCOCIRUIJA C.E.Y.E. Y QUIROFANO DEL HOSPITAL GENERAL DR. SALVADOR ZUBIRAN ANCHONDO EN CHIHUAHUA, CHIH.
22701560	TERMINACION DEL CRUM EN EL CAAPS DE GUACHOCHI
22101686	CONSTRUCCIÓN DE LA PLANTA DE TRATAMIENTO DE AGUAS RESIDUALES NORTE, CON UNA CAPACIDAD DE 300 LPS
23601137	AMPLIACIÓN DE RED DE AGUA POTABLE PARA DAR SERVICIO A LAS INSTALACIONES DE LA GUARDIA NACIONAL
23708328	CONSTRUCCIÓN DEL TRAMO 6 DEL CORREDOR TRONCAL TECNOLÓGICO DE CIUDAD JUÁREZ, CHIH., TRAMO COMPRENDIDO DESDE LA CALLE C. ROSA MARÍA FUENTES HASTA LA AV. DEL CHARRO
21909698	CONSTRUCCIÓN DE CISTERNA PARA CENTRO DE PROMOCION INTEGRAL DE LA PERSONA, ASOCIACION CIVIL.
21910334	REFORESTACIÓN DE SENDA DE PARQUE EL ENCINO A PRESA CHIHUAHUA (TRAMO KM 12+800 AL KM 18+000)
21910335	REHABILITACION DEL SISTEMA ELÉCTRICO Y ALUMBRADO DE SENDA DE PARQUE EL ENCINO A PRESA CHIHUAHUA (TRAMO KM 12+800 AL KM 18+000)
22500294	PAVIMENTACIÓN CON CONCRETO HIDRÁULICO EN CALLE LIBERTAD
22600212	CONSTRUCCIÓN DE SALA DE VELACION EN EL POBLADO LLAMADO EL AGUAJE
22600214	CARPETA DE CONCRETO HIDRÁULICO EN LA CALLE JOSÉ GUERRERO ZUBIA
23300183	PAVIMENTACION EN CALLE PRINCIPAL DE ACCESO
23300186	PAVIMENTACIÓN DE CALLE EN LA LOCALIDAD DE CIENEGUILLA CON CONCRETO HIDRÁULICO EN EL MUNICIPIO DE HUEJOTITAN
23601036	CONSTRUCCION DE PARQUE LINEAL EN COLONIA TIERRA Y LIBERTAD
23601135	CONSTRUCCION DE PARQUE DEPORTIVO ALDAMA SEGUNDA ETAPA DENTRO DE LA CABECERA MUNICIPAL DE JMENEZ CHIHUAHUA
24500812	CONSTRUCCION DEL PANTEON PASION POR MI TIERRA
26400207	PAVIMENTO EN LA LOCALIDAD EL ALAMO EN EL MUNICIPIO DE EL TULE
21701937	REHABILITACIÓN Y MANTENIMIENTO DEL CENTRO DEPORTIVO Y DE ESPARCIMIENTO FAMILIAR CUAUHTEMOC (CEDEFAM)
21910318	TERMINACIÓN DEL PROYECTO DE REMODELACIÓN DEL CENTRO DEPORTIVO Y DE ESPARCIMIENTO FAMILIAR ROBINSON (CEDEFAM), EN LA CIUDAD DE CHIHUAHUA, CHIHUAHUA. (TERMINACIÓN DE ALBERCA DE CEDIPOL SUR).
21500220	CONSTRUCCIÓN DE CANCHA Y TECHUMBRE EN CUCHILLO PARADO, COYAME, CHIHUAHUA
21101076	AMPLIACION DEPORTIVA LOS REYES CAMARGO
21101077	ADECUACIONES DE CAMPO DE BEISBOL ORTEGUEÑO CAMARGO
21701935	CONSTRUCCION DE PARQUE EN COL TIERRA NUEVA EN EL MUNICIPIO DE CUAUHTEMOC