CATALOGO

CONTABLE

INSTRUCTIVO

Aspectos Generales

Ejercicio Fiscal del año 2016

SECRETARÍA DE HACIENDA

Chihuahua
Gobierno del Estado

Chihuahua vive

CATÁLOGO DE CUENTAS DEL EJERCICIO FISCAL 2016

ASPECTOS GENERALES

El presente documento tiene la finalidad de mostrar el Catálogo Contable que deberá utilizarse para el registro de todas las operaciones financieras que realice el Gobierno del Estado de Chihuahua de acuerdo a los momentos contables correspondientes.

Tiene como propósito mostrar la estructura contable y los segmentos que la componen, a fin de garantizar que el registro de las operaciones financieras se realice correctamente, de tal forma que, se pueda producir de manera automática, la información contable, presupuestaria, programática, administrativa y económica, así como los estados financieros que se requieran.

Esta estructura contable se define bajo el marco de la Ley General de Contabilidad Gubernamental, a la cual deberán apegarse todos los entes públicos del país, ya sean federales, estatales o municipales a través del proceso de Armonización Contable establecido por el Consejo Nacional de Armonización Contable CONAC, de conformidad con el horizonte del tiempo establecido en los artículos transitorios de dicha ley.

La Contabilidad Gubernamental es una rama de la Teoría General de Contabilidad que se aplica a las organizaciones del sector público, cuya actividad está regulada por un marco constitucional, una base legal y normas técnicas que la caracterizan y la hacen distinta a la que rige para el sector privado.

Bajo este contexto, vale la pena señalar los principales aspectos conceptuales que la caracterizan:

- El objeto de la Contabilidad Gubernamental es contribuir entre otras a la economía de la hacienda pública.
- El presupuesto para los entes públicos representa responsabilidades formales y legales, siendo el documento esencial en la asignación, administración y control de los recursos.
- El proceso de fiscalización de las cuentas públicas está a cargo de los Congresos o Asambleas a través de sus órganos técnicos, en calidad de representantes de la ciudadanía y constituye un ejercicio público de rendición de cuentas.
- La información financiera del sector público se presenta con estricto apego al cumplimiento de la Ley y, en general, sus estados financieros se orientan a informar si la ejecución del presupuesto y de los otros movimientos financieros se realizaron dentro de los parámetros legales y técnicos autorizados.
- La información generada por la contabilidad gubernamental es de dominio público, integra el registro de operaciones económicas realizadas con recursos de la sociedad y como tal, informan de los resultados de la gestión pública.

El Sistema de Contabilidad Gubernamental está conformado por el conjunto de registros, procedimientos, criterios e informes estructurados sobre la base de principios técnicos comunes destinados a captar, valuar, registrar, procesar, exponer e interpretar en forma sistemática, las transacciones, transformaciones y eventos identificables y cuantificables que, derivados de la actividad económica y expresados en términos monetarios, modifican la situación patrimonial de los entes públicos en particular y de las finanzas públicas en general.

Deberá registrar de manera armónica, delimitada y específica las operaciones presupuestarias y contables derivadas de la gestión pública, así como otros flujos económicos. De igual forma deberá generar periódicamente estados financieros confiables, oportunos, comprensibles y comparables, expresados en términos monetarios.

Los registros contables se deberán llevar con base acumulativa, es decir que, la contabilización de las transacciones de gasto se hará conforme a la fecha de su realización, independientemente de la de su pago, y la del ingreso se registrará cuando exista jurídicamente el derecho de cobro.

Según los plazos establecidos en la Ley General de Contabilidad Gubernamental y en apego a las definiciones emanadas del Consejo Nacional de Armonización Contable, en el ejercicio fiscal 2016 aplican los siguientes catálogos y clasificaciones armonizados:

* Vale la pena señalar que desde el ejercicio fiscal 2012 en el Estado se aplica una estructura programática, la cual ha considerado los principales elementos del esquema federal.

Así mismo, a fin de poder proporcionar la información presupuestaria, programática, administrativa y económica requerida, la estructura contable del ejercicio fiscal 2016, contendrá adicionalmente los elementos de registro suficientes para garantizar su confiabilidad, oportunidad y adecuado control en congruencia con los planes y programas de gobierno, independientemente de que estos elementos aún no hayan sido armonizados a nivel nacional. Con la finalidad de alinear los programas presupuestarios al Plan Estatal de Desarrollo y a los Programas Sectoriales se define el segmento de Eje de desarrollo/objetivo estratégico general y como complemento a la estructura programática, ésta se complementa con el segmento de Componente y Actividad congruente con la Matriz de Marco Lógico de cada programa presupuestario. A su vez la estructura contable contempla segmentos de control interno como el tipo de operación, la estructura orgánica y distribución geográfica, entre otros. El manejo del catálogo de componente-actividad se complementa con el catálogo de partidas del objeto del gasto de carácter genérico.

De tal forma que la estructura contable para el ejercicio fiscal **2016** del Gobierno del Estado se conforma como sigue:

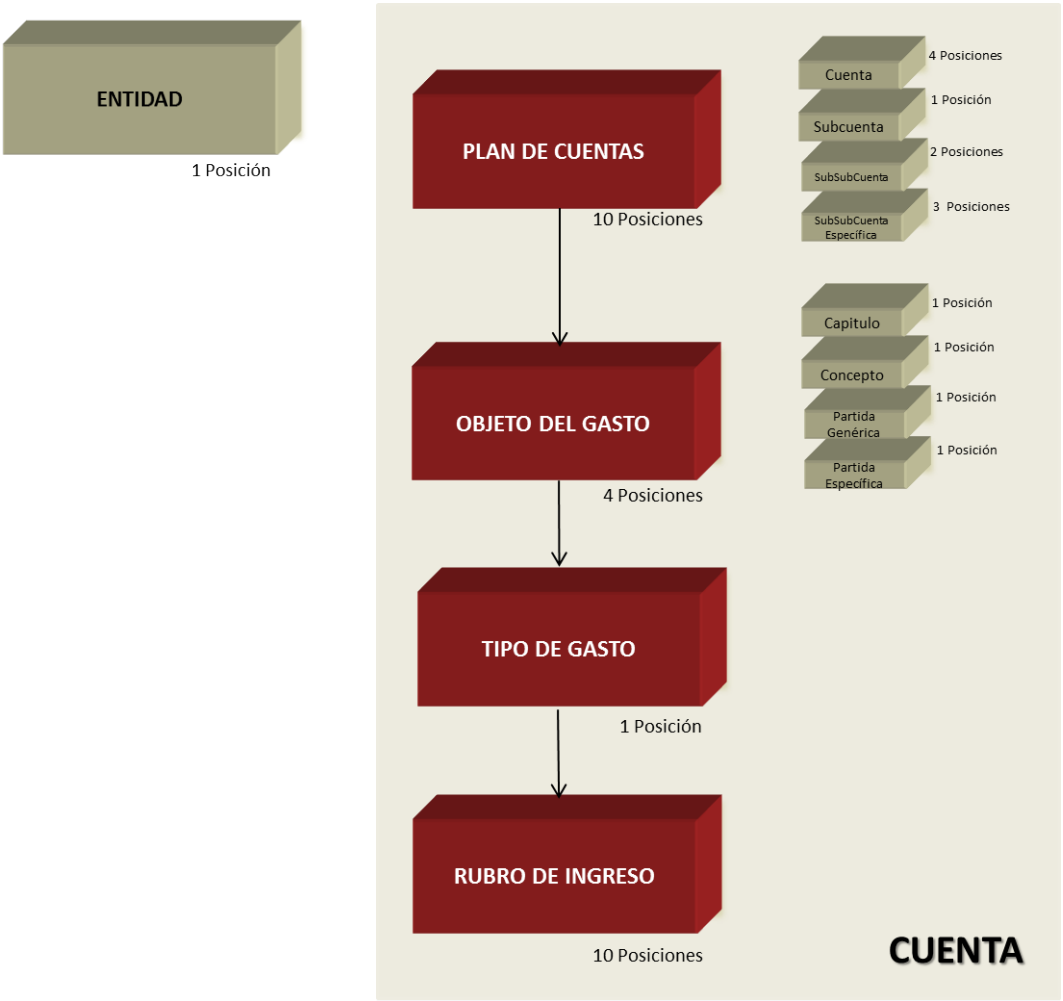

TIPO DE OPERACION
1 Posición
CONCEPTO DE PERCEPCIÓN
5 Posiciones
Esquema de Pago
3 Posiciones
Concepto Percepción
2 Posiciones
ESTRUCTURA ORGÁNICA
13 Posiciones
Órgano o Poder
1 Posición
Dependencia
2 Posiciones
Subsecretaria
1 Posición
Coordinación
1 Posición
Dirección
3 Posiciones
Departamento
2 Posiciones
Oficina
3 Posiciones
CLASIFICACIÓN FUNCIONAL
3 Posiciones
Finalidad
1 Posición
Función
1 Posición
SubFunción
1 Posición

ESTRUCTURA PROGRAMÁTICA
7 Posiciones
Finalidad
1 Posición
Modalidad
1 Posición
Programa
3 Posiciones
Proyecto
2 Posiciones
MML COMPONENTE ACTIVIDAD
5 Posiciones
Componente
3 Posiciones
Actividad
2 Posiciones
EJE DESARROLLO /OBJETIVO ESTRATÉGICO GENERAL
6 Posiciones
Eje Desarrollo
2 Posiciones
Objetivo Est
2 Posiciones
Tema
2 Posiciones
DISTRIBUCIÓN GEOGRÁFICA
2 Posiciones
FUENTE DE FINANCIAMIENTO
6 Posiciones
Fuente F
1 Posición
Tipo Aportación
1 Posición
Origen Recurso
2 Posiciones
Ejercicio
2 Posiciones
CLAVE DE OBRA
7 Posiciones
Mpio INEGI
2 Posiciones
Clave Obra
5 Posiciones

Esquema Estructura Contable 2016

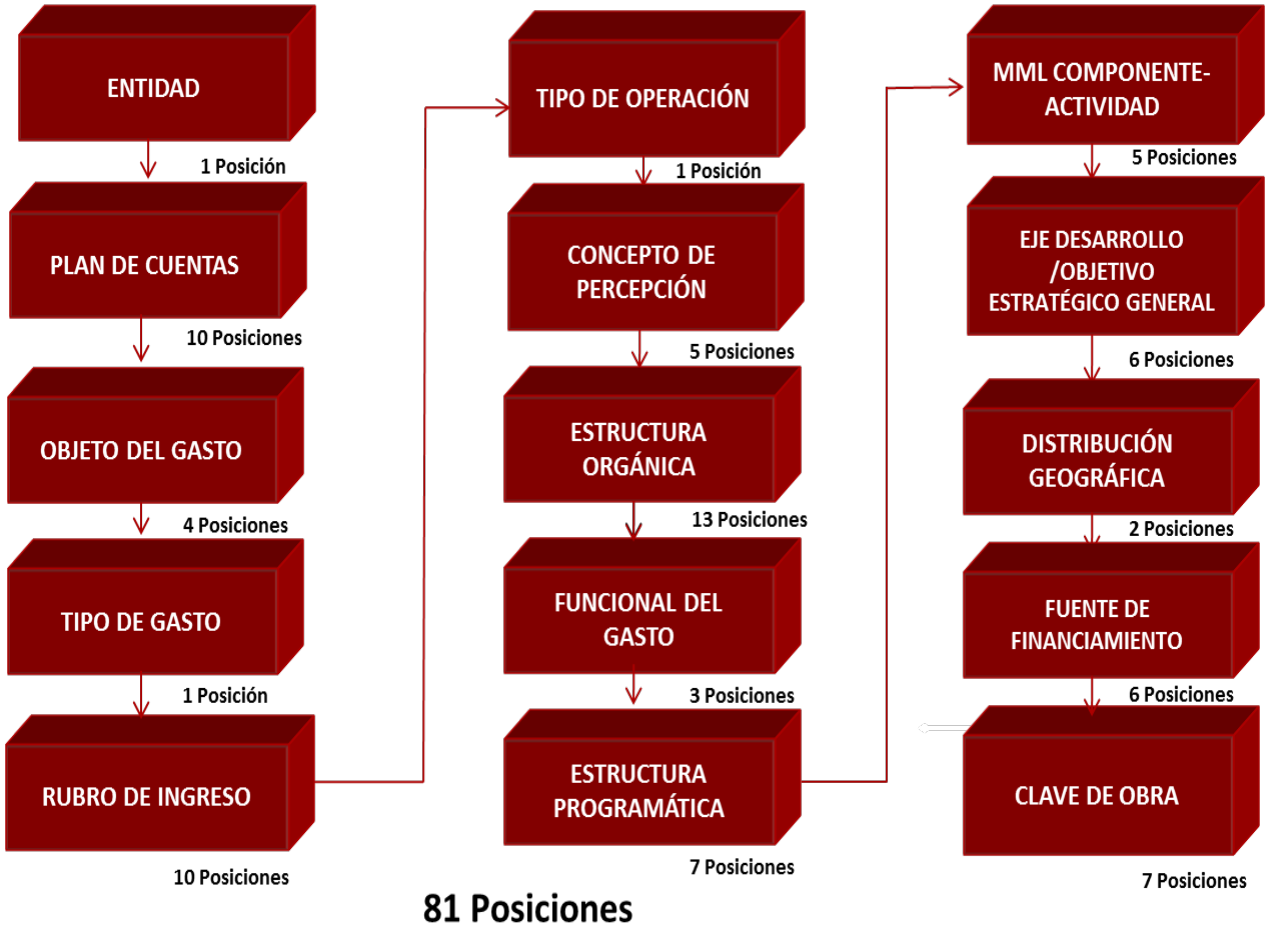

Otro elemento relevante, que se aplica desde el año 2011, es el registro contable de los diferentes momentos contables que se requieren para la captación del ingreso y aplicación del gasto público, considerando tanto el aspecto patrimonial como el de control presupuestario. Este procedimiento de registro aún no aplica en tiempo real, sino en los puntos de registro que actualmente tiene nuestro sistema contable, generándose de manera simultánea los no considerados en dicho sistema. Se está trabajando para que estos movimientos se realicen en tiempo real con el rediseño del Sistema Hacendario.

Momentos Contables del Ingreso

- Ingreso Estimado
- Ingreso Modificado
- Ingreso Devengado
- Ingreso Recaudado

Momentos Contables del Egreso

- Presupuesto de Egresos Aprobado
- Presupuesto de Egresos Modificado
- Presupuesto de Egresos Comprometido
- Presupuesto de Egresos Devengado
- Presupuesto de Egresos Ejercido
- Presupuesto de Egresos Pagado

La afectación patrimonial del Ingreso y del Egreso se marca en los siguientes momentos contables:

Momentos Contables de Afectación Patrimonial para el Ingreso

- Ingreso Devengado
- Ingreso Recaudado

Momentos Contables de Afectación Patrimonial para el Egreso

- Egreso Devengado
- Egreso Pagado

Para facilitar la comprensión y el manejo contable de este catálogo, este documento se compone de cuatro grandes apartados, de los cuales a continuación se realiza una breve descripción.

1. **Catálogo Contable**

A continuación se muestra el esquema de presentación del catálogo contable a fin de facilitar su manejo o utilización. Este esquema muestra cómo se organizan los diferentes grupos que conforman el catálogo contable, en cada uno de sus segmentos, en el que destaca el Plan de Cuentas, en donde de manera complementaria, se presentan tres grandes apartados:

- Cuentas de Ingresos

- Cuentas de Egresos
- Cuentas de Orden Presupuestarias

Estos a su vez, se subdividen en varios grupos con el objeto de identificar con facilidad los diferentes grupos de cuentas que se deberán utilizar para efectuar el registro contable de cada uno de los momentos contables del ingreso y del egreso, tanto en su afectación patrimonial como en su control presupuestario.

A continuación se muestra el esquema de la Estructura de Presentación del Catálogo Contable:

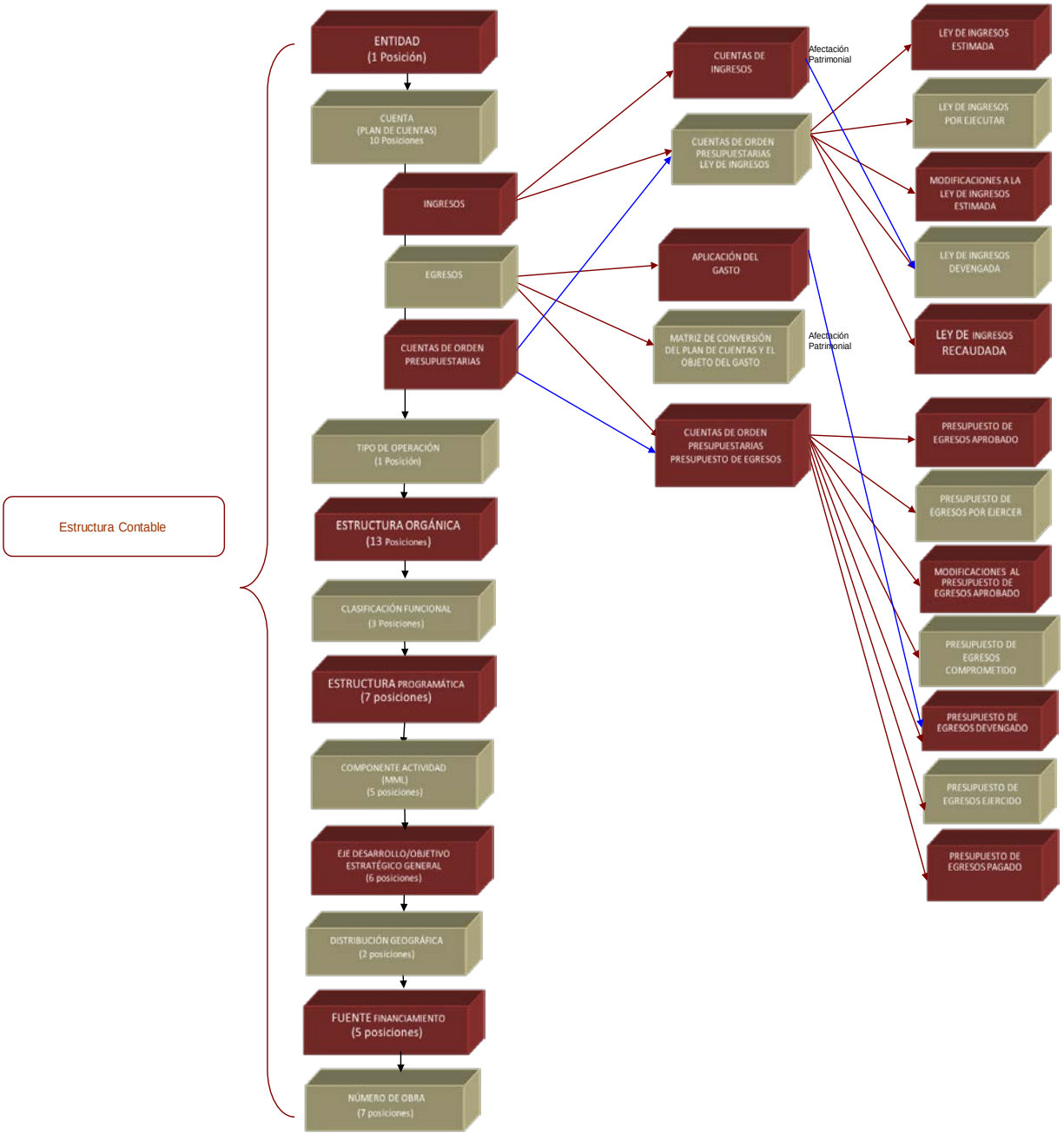

En este esquema de presentación destaca, dentro del apartado del Egreso, el grupo de cuentas correspondientes a la Aplicación del Gasto que se realizará mediante la utilización de las cuentas de orden de control presupuestario correspondientes al Presupuesto de Egresos Devengado. Cuentas 8250 y el Clasificador por Objeto del Gasto y Tipo de Gasto.

La afectación patrimonial a las cuentas de gasto, se realizará de manera automática mediante la aplicación de la matriz de conversión del plan de cuentas y el clasificador por objeto del gasto.

Para el ejercicio fiscal del año 2016, la verificación de suficiencia presupuestal se realizará en el registro del momento del Presupuesto de Egresos Devengado, en tanto no se cuente con un sistema informático integral que permita su manejo de acuerdo a lo que establece la Ley General de Contabilidad Gubernamental.

2. Catálogos Auxiliares

Este apartado muestra los diferentes catálogos auxiliares a la estructura contable que sirven de apoyo para garantizar el adecuado registro así como la obtención de la información requerida en las diferentes clasificaciones que la Ley General de Contabilidad establece; tales como la Clasificación Económica, Administrativa, Funcional del Gasto, Programática, etc.

Algunos de los catálogos auxiliares que complementan el registro contable son:

- Clasificador por Rubros de Ingresos
- Clasificador por Objeto del Gasto
- Clasificador por Tipo de Gasto
- Catálogo de Concepto de Percepción
- Catálogo de Programas presupuestarios basados en resultados (PbR)
- Partidas del Objeto del Gasto de Carácter Genérico
- Catálogo Distrito-Municipio
- Catálogo INEGI-Municipio
- Catálogo Región-Municipio
- Catálogo Zona-Municipio

3. Instructivos

En este apartado se muestran cada uno de los instructivos de los diferentes segmentos que conforman la estructura contable, cuyo objetivo es facilitar la comprensión y utilización de cada uno de ellos para codificar la estructura contable requerida para el adecuado registro de las operaciones financieras que realiza el Gobierno del Estado para la consecución de sus objetivos y metas.

CATALOGO
CONTABLE

DEFINICIÓN
Estructura Contable

Ejercicio Fiscal del año 2016

SECRETARÍA DE HACIENDA

Chihuahua
Gobierno del Estado

Chihuahua vive

La estructura contable y presupuestal del catálogo de cuentas del Gobierno del Estado para el ejercicio fiscal del año 2016 comprende los segmentos de entidad, cuenta (plan de cuentas, objeto del gasto o rubros de ingresos y tipo de gasto), tipo de operación, estructura orgánica, clasificador funcional del gasto, estructura programática, componente – actividad (MML), eje de desarrollo/objetivo estratégico general, distribución geográfica, fuente de financiamiento y número de obra, especificando a continuación la definición de cada uno de ellos:

La estructura contable para el 2016 del Gobierno del Estado se conforma como sigue:

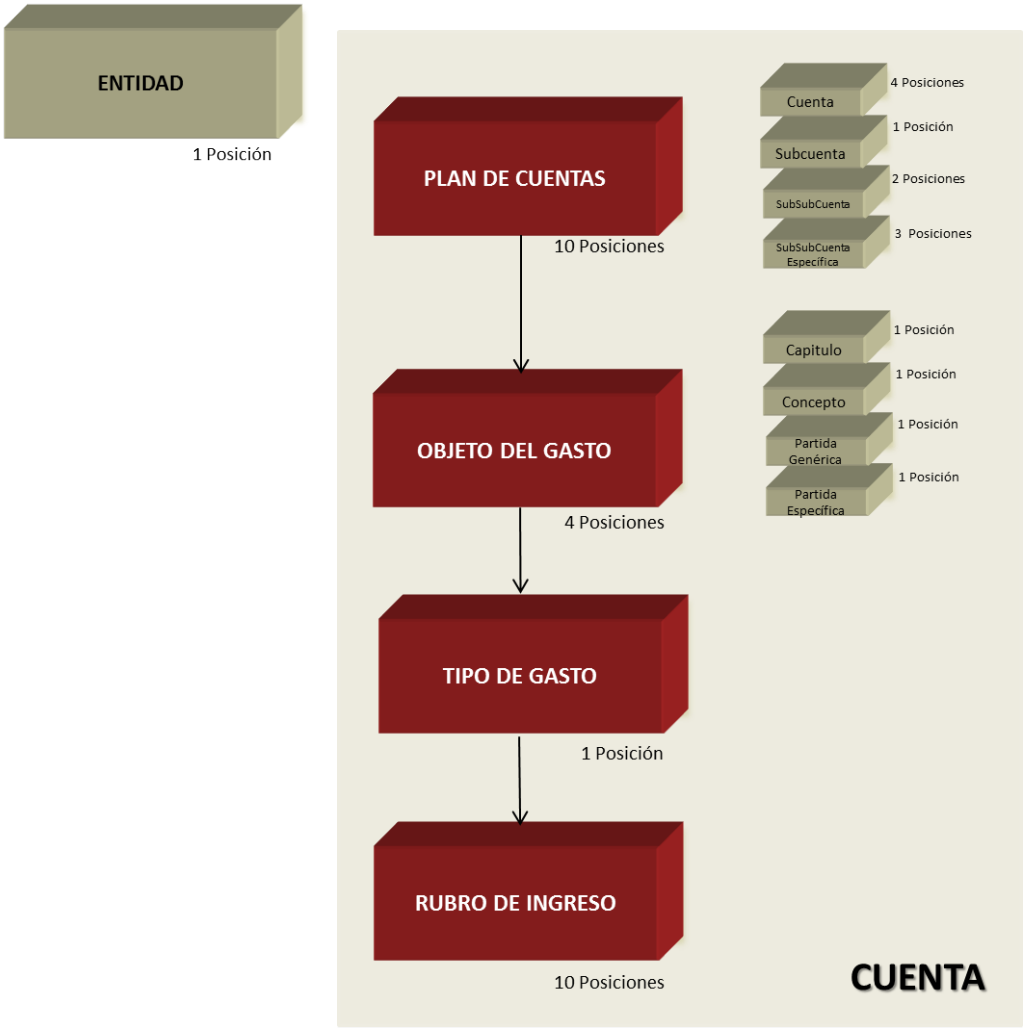

TIPO DE OPERACION
1 Posición
CONCEPTO DE PERCEPCIÓN
5 Posiciones
Esquema de Pago
3 Posiciones
Concepto Percepción
2 Posiciones
ESTRUCTURA ORGÁNICA
13 Posiciones
Órgano o Poder
1 Posición
Dependencia
2 Posiciones
Subsecretaría
1 Posición
Coordinación
1 Posición
Dirección
3 Posiciones
Departamento
2 Posiciones
Oficina
3 Posiciones
CLASIFICACIÓN FUNCIONAL
3 Posiciones
Finalidad
1 Posición
Función
1 Posición
SubFunción
1 Posición

ESTRUCTURA PROGRAMÁTICA
7 Posiciones
Finalidad
1 Posición
Modalidad
1 Posición
Programa
3 Posiciones
Proyecto
2 Posiciones
MML COMPONENTE ACTIVIDAD
5 Posiciones
Componente
3 Posiciones
Actividad
2 Posiciones
EJE DESARROLLO /OBJETIVO ESTRATÉGICO GENERAL
6 Posiciones
Eje Desarrollo
2 Posiciones
Objetivo Est
2 Posiciones
Tema
2 Posiciones
DISTRIBUCIÓN GEOGRÁFICA
2 Posiciones
FUENTE DE FINANCIAMIENTO
6 Posiciones
Fuente F
1 Posición
Tipo Aportación
1 Posición
Origen Recurso
2 Posiciones
Ejercicio
2 Posiciones
CLAVE DE OBRA
7 Posiciones
Mpio INEGI
2 Posiciones
Clave Obra
5 Posiciones

Esquema Estructura Contable 2016

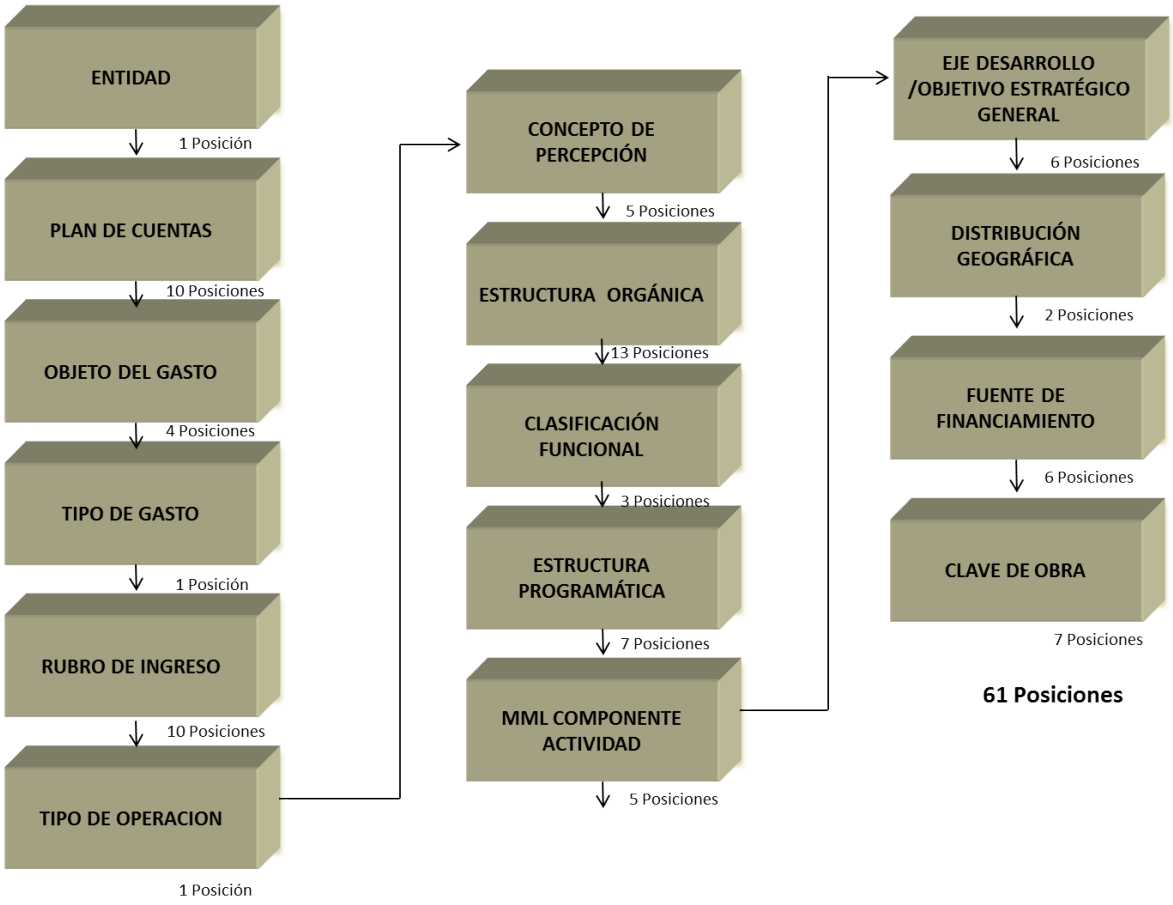

1. Estructura Contable y Presupuestal

Esta estructura comprende el aspecto contable, presupuestal, geográfico, económico, funcional y el programático, así como la identificación del origen y destino de los recursos públicos, con el objeto de registrar las transacciones financieras que realiza el Gobierno del Estado, de tal forma que faciliten su comprensión, interpretación, aplicación y control, además de proporcionar la flexibilidad necesaria para obtener información de acuerdo a las clasificaciones económica, administrativa, funcional y programática de conformidad con lo dispuesto por la Ley General de Contabilidad Gubernamental y dentro del marco estatal a la Ley de Presupuesto de Egresos, Contabilidad Gubernamental y Gasto Público.

Entidad.- Es una unidad identificable que realiza actividades económicas, constituida por combinaciones de recursos humanos, materiales, financieros y de capital coordinados por una autoridad que toma decisiones encaminadas a la consecución de los objetivos y metas para la cual fue creada.

Para efectos de la Administración Pública Estatal, se refiere a una Entidad Pública de Servicio sin fines lucrativos, con personalidad jurídica propia.

Para efectos de éste catálogo de cuentas, la entidad nos identifica la Contabilidad Gubernamental del Gobierno del Estado de Chihuahua como unidad.

Cuenta.- Este segmento conjunta tres aspectos fundamentales para el registro de las operaciones desde el aspecto de registro contable y financiero, los cuales son el Plan de Cuentas, el Clasificador por Rubros de Ingreso o Clasificador por Objeto del Gasto y el Tipo de Gasto.

Todos estos elementos están definidos en estricto apego a los criterios de armonización contable establecidos por el Consejo Nacional de Armonización Contable CONAC, aplicables a partir del ejercicio 2011.

En este segmento, dentro de sus primeras cinco posiciones, se integra el Plan de Cuentas, el cual se compone de cinco niveles, de una posición cada uno de ellos, los cuales se definen de la siguiente manera:

- Género
- Grupo
- Rubro
- Cuenta
- Subcuenta

Las siguientes cinco posiciones que conforman este segmento definen una desagregación específica de acuerdo al género, según se indica:

- Cuentas de Balance, las cuales se desagregan en:

  Sub-subcuenta, de 2 posiciones

  Sub-subcuenta Específica, de 3 posiciones.

  Se identifican como cuentas de balance a los géneros de:

  1 Activo,

  2 Pasivo, y

  3 Hacienda Pública y Patrimonio

- Cuentas de Ingresos, las cuales se desagregan en:

  Sub-subcuenta, de 2 posiciones

  Sub-subcuenta Específica, de 3 posiciones.

Las cuentas de Ingresos se identifican por iniciar con clave de género igual a 4 (Ingresos y Otros Beneficios)

- Cuentas de Egresos, las cuales se desagregan en:
  a. Clasificador por Objeto del Gasto, el cual consta de cuatro niveles de una posición cada uno de ellos

     Capítulo

     Concepto

     Partida Genérica

     Partida Específica

  b. Clasificador por Tipo de Gasto, el cual consta de una posición

Las cuentas de Egresos, comprenden dos grupos importantes de cuentas:

Cuentas de Gastos y Otras Pérdidas que se identifican por iniciar con clave de género igual a 5

Cuentas de Activo No Circulante correspondientes a los rubros de:

123 Bienes Inmuebles, Infraestructura y Construcciones en Proceso

124 Bienes Muebles

125 Activos Intangibles

Estas cuentas se determinan de acuerdo a la Matriz de Conversión definida por el CONAC para la interrelación entre el plan de cuentas y el objeto del gasto a fin de realizar la afectación patrimonial de los momentos contables del Presupuesto de Egresos Devengado.

- Cuentas de Orden de Control Presupuestario

  <u>Ley de Ingresos</u>

  Las cuentas de orden de Control Presupuestario para el registro de los diferentes momentos contables de la Ley de Ingresos, se definen a nivel de rubro (primeras tres posiciones del plan de cuentas), de tal forma que a partir del nivel de cuenta se integra el clasificador por rubros de ingresos, el cual se desagrega de la siguiente manera:

  a. Clasificador por Rubros de Ingresos

     Rubro de Ingreso, al nivel de cuenta y consta de una posición

     Tipo de Ingreso, al nivel de subcuenta y consta de una posición

     Sub-subcuenta, de 2 posiciones

Sub-subcuenta Específica, de 3 posiciones

Presupuesto de Egresos

Las cuentas de orden de Control Presupuestario para el registro de los diferentes momentos contables del Presupuesto de Egresos, se definen a nivel de rubro y en sus últimas cinco posiciones del segmento se integra el clasificador por objeto del gasto y el tipo de gasto, con las mismas características que las cuentas de egresos de afectación patrimonial, según se indica:

a. Clasificador por Objeto del Gasto, el cual consta de cuatro niveles de una posición cada uno de ellos

Capítulo

Concepto

Partida Genérica

Partida Específica

b. Clasificador por Tipo de Gasto, el cual consta de una posición

Vale la pena destacar que el Clasificador por Objeto del Gasto nos permite contestar la pregunta ¿En qué se gasta? desagregándose en los siguientes capítulos:

1000 Servicios Personales
2000 Materiales y Suministros
3000 Servicios Generales
4000 Transferencias, Asignaciones, Subsidios y Otras Ayudas
5000 Bienes Muebles, Inmuebles e Intangibles
6000 Inversión Pública
7000 Inversiones Financieras y Otras Provisiones
8000 Participaciones y Aportaciones
9000 Deuda Pública

El Clasificador por Tipo de Gasto relaciona las transacciones públicas con los tres grandes agregados de la clasificación económica, los cuales se definen como sigue:

1 Gasto Corriente
2 Gasto de Capital
3 Amortización de la deuda y disminución de pasivos

Tipo de Operación.-Este segmento permite diferenciar y controlar los principales operaciones, actividades o acciones presupuestarias obedeciendo al tipo o característica, bajo los cuales se regula el proceso operativo del gasto público dependiendo del esquema estructural que rige a las unidades administrativas, acorde a las

funciones específicas de ejecución de gasto establecidas para cada una de ellas en relación a las características del gasto que les corresponde ejercer.

Se establece a partir del ejercicio contable y presupuestal del 2012, básicamente como un mecanismo de control interno e identificación del gasto; para el ejercicio fiscal 2016 se define como sigue:

1. Centralizada
2. Descentralizada
3. Comunicación Social
4. Relaciones Públicas
5. Programas Federales (Distintos a Inversión Pública)
6. 1 y 2 al Millar para Gastos de Fiscalización, Vigilancia, Inspección, Control y Evaluación
7. Inversión Pública
8. Inversión Pública Equipamiento e Inmuebles
9. Apoyos Sociales y a la Producción

Estructura Orgánica.- Este segmento identifica la estructura organizacional autorizada de las diferentes entes públicos que conforman el Gobierno del Estado de Chihuahua. Se integra por 7 niveles de agregación que son: el órgano de gobierno, dependencia, subsecretaria, coordinaciones, dirección, departamento y oficina.

Las estructuras orgánicas del Poder Ejecutivo, se integran a nivel de departamento. El nivel de oficina sólo se utilizará para definir las recaudaciones de rentas, módulos y colecturías, casetas de peaje, oficinas de los registros públicos de la propiedad y de los registros civiles.

El Poder Legislativo, define sus estructuras orgánicas al nivel de oficina. El Poder Judicial se apega al mismo criterio que se utiliza para el Poder Ejecutivo, privilegiando lo establecido por la Ley Orgánica de ambos poderes según corresponda.

El Catálogo de estructura orgánica, también denominado Catálogo de Origen del Gasto, nos permite contestar la pregunta ¿Quién gasta?

A través de este segmento se identifica la unidad responsable de las acciones que se realizan para lograr los objetivos y metas de los diferentes programas de gobierno.

Para efectos de la elaboración del presupuesto de egresos, la unidad responsable se define a nivel de departamento de cada una de las dependencias de la Administración Pública Centralizada del Ejecutivo Estatal. En el caso específico de los organismos descentralizados, fideicomisos públicos, empresas públicas y órganos autónomos, la unidad responsable se define a nivel de identificación de cada ente público.

A través de este catálogo se identificarán los diferentes esquemas de pago que contemple el Gobierno del Estado para cubrir las remuneraciones por concepto de servicios personales. El esquema de pago se define al nivel de subsecretaría.

El esquema de pago para los Servidores Públicos Burócratas se controla directamente por medio de las estructuras orgánicas definidas.

Los esquemas de pago específicos, adicionales a burócratas, vigentes a la fecha son:

- Magisterio Estatal
- Magisterio Federalizado
- Infraestructura Rural

Para el sector educativo, la identificación de los centros escolares, no se encuentra dentro de la estructura organizacional que comprende este catálogo. Sin embargo vale la pena resaltar que el registro del gasto si debe realizarse al detalle de centro escolar, integrado a la contabilidad como un dato de referencia.

Para poder concretar este procedimiento, se contará con un catálogo único de escuelas consolidado para efectos contables por medio de la Secretaría de Educación, Cultura y Deporte. El registro a nivel de centro escolar sólo aplicará para los Servicios Personales del Magisterio tanto Federal como Estatal.

El control por centros escolares no aplica para efectos de control presupuestario.

Bajo este mismo contexto, a partir del ejercicio fiscal 2012, se incluye como dato de referencia al registro contable del gasto de servicios personales el concepto de percepción conforme al esquema de pago de que se trate.

De igual manera, existirá un catálogo de concepto de percepción por cada esquema de pago existente. Este catálogo será operado por la Dirección de Contabilidad, o por quién ésta designe, mediante solicitud de las áreas de recursos humanos correspondientes. La definición de estos se realizará en coordinación con las Áreas de presupuesto.

Cualquier concepto de percepción que se aplique en los diferentes sistemas de nómina, indistintamente deberán estar relacionados a una partida específica del objeto del gasto y tipo de gasto.

Clasificador Funcional del Gasto.- La Clasificación Funcional del Gasto agrupa los gastos según los propósitos u objetivos socioeconómicos que persiguen los diferentes entes públicos.

Presenta el gasto público según la naturaleza de los servicios gubernamentales brindados a la población. Con dicha clasificación se identifica el presupuesto destinado a funciones de gobierno, desarrollo social, desarrollo económico y otras no clasificado; permitiendo determinar los objetivos generales de las políticas públicas y los recursos financieros que se asignan para alcanzar éstos.

La información del clasificador funcional del gasto es de interés primordial para la ciudadanía en general, para altos funcionarios de los poderes del Estado, para quienes ejercen la actividad política y para los analistas que realizan estudios sobre la ejecución de las políticas públicas.

Las funciones que se identifican en esta clasificación son de interés general y susceptible de ser utilizadas en una amplia variedad de aplicaciones analíticas y estadísticas, relacionadas con el estudio de la orientación de las acciones del gobierno.

Esta clasificación forma parte del conjunto de clasificadores presupuestarios que se utilizan para la fijación de políticas, la elaboración, ejecución, evaluación y el análisis del Presupuesto de Egresos; presentando una estructura detallada sobre las prioridades y acciones que lleva a cabo el gobierno. Es importante notar que cada uno de los clasificadores presupuestarios tiene una utilidad específica; sin embargo, la utilización

conjunta de las mismas nos dará información de mayor valor agregado y apropiada para la comprensión y análisis del gasto presupuestario, ya que no es posible satisfacer todos los propósitos analíticos con una sola clasificación.

La clasificación funcional se vincula e interrelaciona, entre otras, con las clasificaciones administrativa, programática y por objeto de gasto.

Es común que un ente público cumpla una o más funciones y que una función sea realizada por varias instituciones. La clasificación funcional tiene por finalidad corregir esa dispersión agrupando los gastos de acuerdo a las funciones a que destinan sus recursos.

La Clasificación Funcional del Gasto tiene como objetivos los siguientes:

I. Presentar una descripción que permita informar sobre la naturaleza de los servicios gubernamentales y la proporción del gasto público que se destina a cada tipo de servicio;

II. Conocer en qué medida las instituciones de la administración pública cumplen con funciones económicas o sociales;

III. Facilitar el análisis a lo largo del tiempo de las tendencias del gasto público según la finalidad y función;

IV. Facilitar comparaciones internacionales respecto al alcance de las funciones económicas y sociales que desempeñan los gobiernos;

V. Favorecer el análisis del gasto para estudios económicos y sociales; y,

VI. Cuantificar la proporción del gasto público que las instituciones públicas destinan a las áreas de servicios públicos generales, económicos, sociales y a las transacciones no asociadas a funciones.

<u>Estructura del clasificador funcional del gasto:</u>

La clasificación funcional del gasto ha sido estructurada en 4 finalidades identificadas por el primer dígito de la clasificación, 28 funciones identificadas por el segundo dígito y 111 sub-funciones correspondientes al tercer dígito.

Nivel 1 :	1	Finalidad
Nivel 2:	1.1	Función
Nivel 3:	1.1.1	Sub-función

El primer dígito identifica si el gasto funcional es de gobierno, social, económico; adicionalmente, con este primer dígito se identifican las transacciones no especificadas que no corresponden a ningún gasto funcional en particular.

Primera finalidad: comprende las acciones propias de gobierno;

Segunda finalidad: incluye las actividades relacionadas con la prestación de servicios sociales en beneficio de la población;

Tercera finalidad: comprende las actividades orientadas al desarrollo económico, fomento de la producción y prestación de bienes y servicios públicos;

Cuarta finalidad: comprende los pagos de compromisos inherentes a la contratación de deuda; las transferencias entre diferentes niveles y órdenes de gobierno, así como aquellas actividades no susceptibles de etiquetar en las funciones existentes.

En el segundo dígito se desagregan 28 funciones, de conformidad con la finalidad a la cual corresponde el gasto.

Respecto a las funciones que corresponden a "OTROS" en cada finalidad, su incorporación será determinada, en conjunto con las unidades administrativas o instancias competentes en materia de Contabilidad Gubernamental y de Presupuesto de cada orden de gobierno.

En el tercer dígito se desagregan 111 sub-funciones, de conformidad con la función a la cual corresponde el gasto.

Estructura Programática.- Este catálogo define la estructura de la programación del gasto público contenida en los programas operativos anuales, cuya finalidad es cumplir con los objetivos y metas del Gobierno del Estado plasmados en el Plan Estatal de Desarrollo.

La estructura programática es el principal elemento de control de los recursos públicos, ante todo para la programación y presupuestación orientada a resultados que permita evaluar el impacto de los mismos en la ciudadanía; se puede asociar a cualquier otro segmento del catálogo para obtener información agrupada con diferentes perspectivas o enfoques, su unidad es el programa presupuestario, nivel al cual se definen y controlan los objetivos y metas a alcanzar, así como los recursos asignados a los mismos.

Se compone por un segmento de tres niveles de agregación que son el tipo de programa, mismo que se desagrega en finalidad y en modalidad de los programas, luego se presenta el programa y el proyecto, este último en algunos casos corresponde al ejercicio. Nos permite contestar la pregunta ¿Para qué se gasta?

- **Tipo de Programa** nos permite identificar la finalidad, así como las diferentes modalidades en que se pueden clasificar las políticas públicas de un gobierno, concretadas mediante las diversas acciones que conforman un programa presupuestario.

El tipo de programa se conforma de dos posiciones, donde cada una de ellas representa un nivel diferente de desagregación. Primera posición hace referencia a la finalidad del programa, seguida por la modalidad del programa, las cuales se definen de la siguiente manera:

Finalidad de los Programas **se refiere a un primer nivel de desagregación, clasificando los programas en grandes grupos, que nos permitirán identificar con facilidad a todos aquellos programas que corresponden a una misma categoría.**

Modalidad de los Programas se refiere a un segundo nivel de desagregación de los diferentes tipos de programa en que se puede clasificar cada una de las diversas categorías programáticas.

- **Programa** es la oferta de solución a un problema que padece una población específica (población objetivo – beneficiarios); es una unidad de asignación de recursos que se identifique financiera y contablemente, así como una "unidad básica de gerencia y control de resultados"; es el conjunto de acciones afines y coherentes a través de las cuales se pretenden alcanzar objetivos y metas previamente determinados por la planeación. Para lo cual se requiere combinar recursos humanos, financieros, tecnológicos, materiales y naturales; especifica tiempo y espacio en el que se va a desarrollar el programa y atribuye responsabilidad a una o varias unidades ejecutoras debidamente coordinadas. Las metas de los programas deben ser congruentes con el sentido y los objetivos que plasman el Plan Estatal de Desarrollo, así como con los diferentes programas sectoriales, regionales, especiales o institucionales.

- **Proyecto/Ejercicio.** Nos permite identificar en un siguiente nivel de desagregación del programa un conjunto de acciones o sólo una en particular que constituye un proyecto, conforma un producto o servicio, define un proceso, o específica el ejercicio de un convenio para los cuales es preciso identificar y controlar los recursos asignados para la consecución o logro del fin y propósito establecido.

  En este nivel de desagregación se identificará el ejercicio correspondiente al convenio cuando se trate de los programas convenidos con la federación, llamados también reasignaciones de recursos federales. En los programas de inversión pública y en los programas convenidos con los municipios y con particulares, también se identificará el ejercicio dentro este nivel de desagregación.

<u>Definición específica de la Estructura Programática:</u>

La estructura programática se establece de 7 posiciones, desagregada en cuatro elementos programáticos según se detalla a continuación:

0	Finalidad del Programa	Tipo de Programa
0 3	Modalidad de Programa	
0 3 001	Programa	
0 3 001 14	Proyecto/Ejercicio	

Las Finalidades de la 0 hasta la 7 corresponden al Gasto Programable, la Finalidad 8 al Gasto No Programable y la Finalidad 9 corresponde exclusivamente a la Captación del Ingreso.

Gasto Programable

Corresponde a todas las acciones del gobierno que enmarcan las políticas públicas y que la máxima autoridad define de acuerdo a las demandas y prioridades establecidas para su administración.

La finalidad 0 corresponde a los Subsidios, sector social o privado.

Las finalidades de la 1 a la 4 identifican propiamente a las políticas públicas del Estado, lo que básicamente equivale a los principales programas de gobierno.

La finalidad 5 corresponde a los programas de gasto federalizado (reasignaciones al Estado y a los Municipios)

La finalidad 6 corresponde a otros programa específicos como son los programas convenidos con terceros (municipios y particulares), también se integran en este apartado a los programas derivados de ingresos fiscales o contribuciones extraordinarios captados para un fin específico.

La finalidad 7 se refiere a todos los proyectos de inversión pública, tanto en equipamiento como en infraestructura física, desagregándose en inversión pública estatal, inversión estatal etiquetada, proyectos de inversión con recursos federales (aportaciones federales del ramo 33, otras aportaciones federales y recursos federales reasignados)

Gasto NO Programable

Corresponde a las asignaciones presupuestarias destinadas al gasto comprometido no programable como son: las participaciones e incentivos fiscales a los municipios, el costo financiero, deuda pública o apoyo a los deudores de la banca, emisión de certificados bursátiles o reordenamiento de las haciendas públicas.

Homologación según Criterios Emitidos por el CONAC

El Consejo Nacional de Armonización Contable (CONAC) con fundamento en los artículos 6, 7, 9, 41 y 46 fracción II, inciso b de la Ley General de Contabilidad Gubernamental aprueba el acuerdo donde se emite la clasificación programática, con el objeto de establecer la clasificación de los programas presupuestarios de los entes públicos, que permita organizar, en forma representativa y homogénea, las asignaciones de recursos de los programas presupuestarios.

La estructura programática del Estado de Chihuahua, desde el ejercicio fiscal 2012 se encuentra homologada conceptualmente a los criterios federales, específicamente en las siguientes agrupaciones determinadas por este nuevo esquema de armonización programática, según se detalla:

Grupo de Gasto

Grupo de Programas

Finalidades de los Programas

Modalidades de Programas

De conformidad a esta nueva estructura del segmento, la clave armonizada inicia a partir de la modalidad de los programas. A cada uno de los diferentes tipos de programa existentes en el catálogo de estructura programática estatal, se le asigna la letra correspondiente a esta nueva tipología de carácter general definida para efectos de armonización contable, según se detalla en el acuerdo publicado en el diario oficial de la federación en Agosto de 2013, que en términos generales se determina como sigue:

PROGRAMAS PRESUPUESTARIOS

Programas

Subsidios: Sector Social y Privado o Entidades Federativas y Municipios	
Sujetos a Reglas de Operación	**S**
Otros Subsidios	**U**
Desempeño de las Funciones	
Prestación de Servicios	**E**
Provisión de Bienes Públicos	**B**
Planeación, Seguimiento y Evaluación de Políticas Publicas	**P**
Promoción y Fomento	**F**
Regulación y Supervisión	**G**
Funciones de las Fuerzas Armadas (Únicamente Gobierno Federal)	**A**
Específicos	**R**
Proyectos de Inversión	**K**
Administrativos y de Apoyo	
Apoyo al Proceso Presupuestario y para Mejorar la Eficiencia Institucional	**M**
Apoyo a la Función Pública y al Mejoramiento de la Gestión	**O**
Operaciones Ajenas	**W**
Compromisos	
Obligaciones de Cumplimiento de Resolución Jurisdiccional	**L**

Desastres Naturales	**N**
Obligaciones	
Pensiones y Jubilaciones	**J**
Aportaciones a la Seguridad Social	**T**
Aportaciones a Fondos de Estabilización	**Y**
Aportaciones a Fondos de Inversión y Reestructura de Pensiones	**Z**
Programas de Gasto Federalizado (Gobierno Federal)	
Gasto Federalizado	**I**
Participaciones a Entidades Federativas y Municipios	**C**
Costo Financiero, Deuda o Apoyos a Deudores y Ahorradores de la Banca	**D**
Adeudos de Ejercicios Fiscales Anteriores	**H**

Componente Actividad (MML).- Se refiere a la identificación del gasto público a nivel de los componentes y actividades que conforman la Matriz de Marco Lógico de cada uno de los programas presupuestarios contemplados y aprobados en el Presupuesto de egresos del Estado. Dicho segmento permite tener una estrecha vinculación del ejercicio de los recursos públicos con los objetivos y metas trazados, permitiendo el seguimiento y monitoreo de las acciones con respecto a los recursos erogados, propiciando con ello el mejoramiento en la calidad del gasto público.

Para facilitar el manejo y control de las partidas presupuestarias en este sentido, el sistema se apoya el catálogo de partidas del objeto del gasto de carácter genérico.

Eje de Desarrollo/Objetivo Estratégico General.- Con la finalidad de contar con una estructura financiera debidamente vinculada a los procesos de planeación, programación, presupuestación, ejercicio, control, seguimiento, monitoreo y evaluación, todos ellos dentro de un ciclo básico de gestión pública, el esquema de identificación programática requiere invariablemente de las siguientes categorías programáticas: clasificación funcional, estructura programática y eje de desarrollo/objetivo estratégico general.

Para poder reflejar los recursos públicos de acuerdo al Plan Estatal de Desarrollo se define el segmento de eje de desarrollo/objetivo estratégico general, mismos que se determinan de acuerdo al esquema general del PED 2010-2016, el cual se conforma por eje estratégico o de desarrollo, tema y subtema para estos fines.

Se puede obtener información relacionada entre sí que reflejan las políticas públicas debidamente ligadas al gasto real ejercido. Proporcionando elementos suficientes para determinar el uso y destino de los recursos públicos desde la perspectiva de los objetivos generales de la planeación estatal.

Así para cada una de las entidades y dependencias de la administración pública centralizada y descentralizada se podrá visualizar los recursos destinados a cada eje de desarrollo, dependiendo de los programas presupuestarios que operen.

Este segmento se desagrega en tres niveles, de dos posiciones cada uno, que identifican al eje de desarrollo, tema y subtema contenidos en el plan estatal de desarrollo vigente. A la combinación de tema y subtema es a lo que se denomina objetivo estratégico general.

Distribución Geográfica.- Este segmento se conforma de un nivel de agregación correspondiente al municipio, mediante el cual se identifican y administran los recursos públicos a nivel regional. Refleja geográficamente en donde se origina o impacta la operación. Nos permite responder a las preguntas ¿Cómo se distribuye el gasto público en el Estado? ¿En dónde se genera o impacta?

Mediante la agrupación del municipio, se estructuran los siguientes catálogos sumarios:

- Distrito Judicial – Municipio
- INEGI – Municipio
- Región – Municipio
- Zona PGJ – Municipio

Fuente de Financiamiento.- La identificación de la fuente de financiamiento nos permite relacionar el origen de los recursos de los diferentes ámbitos de gobierno; federal, estatal, municipal o de terceros. Distingue las diversas fuentes de financiamiento con las que opera el Gobierno del Estado.

Este segmento de la estructura contable nos permite contestar la siguiente pregunta: ¿De dónde provienen los recursos con los que opera el gobierno?

Las entidades federativas se han venido actualizando a las necesidades de la administración hacendaria de nuestro tiempo, por medio de mecanismos financieros que mejor sirvan al logro de los fines estratégicos de cada entidad.

En el ejercicio fiscal del 2012 este segmento de la estructura presupuestal se simplifica, trasladando a la estructura programática, todos los elementos que se relacionan con esta, dejando a este segmento únicamente la fuente de financiamiento, el tipo de aportación según el ámbito de gobierno, así como la identificación precisa de las instancias de donde provienen los recursos públicos con los que opera la Entidad.

A partir del ejercicio presupuestal 2014, este segmento se re-estructura para absorber los criterios establecidos por el Consejo Nacional de Armonización Contable en su acuerdo publicado el 2 de enero de 2013, el cual establece los criterios que presentarán en forma homologada los gastos públicos según los agregados genéricos de los recursos empleados para su financiamiento.

Esta clasificación permite identificar las fuentes u orígenes de los ingresos que financian los egresos y precisar la orientación específica de cada fuente a efecto de controlar su aplicación.

Relación de Fuentes de Financiamiento

1. Recursos Fiscales
2. Financiamientos internos
3. Financiamientos externos
4. Ingresos propios
5. Recursos Federales
6. Recursos Estatales
7. Otros recursos

De tal forma que la estructura del segmento fuente de financiamiento para el ejercicio fiscal vigente se conforma de seis posiciones desagregadas de la siguiente manera:

- **Fuente Financiamiento.** Corresponde a una posición definida en estricto apego a lo emitido el CONAC.

- **Tipo de Aportación.** Segunda posición del segmento que Identifica y clasifica los diferentes tipos de aportación que se pueden combinar en el manejo de los recursos públicos en su relación con la fuente de financiamiento .

- **Origen del Recurso.** Tercer nivel de desagregación, de dos posiciones, que nos permite identificar de forma clara y precisa la instancia de donde provienen los recursos públicos con los que opera el Gobierno.

- **Ejercicio Origen del Recurso.** Cuarto y último nivel de desagregación, de dos posiciones, que identifica el ejercicio al que corresponden los recursos de conformidad con la fecha del convenio, independientemente de la fecha de ministración o erogación del recurso.

Número de obra.- Se refiere a la clave de identificación de las diferentes obras o acciones que se realizan para concretar los programas o proyectos de inversión pública, tanto en equipamiento como en infraestructura física.

El número de obra es un identificador numérico consecutivo, definido para cada uno de los diferentes municipios del estado, por lo tanto la clave de municipio forma parte dicha clave como las dos primeras posiciones. Para facilitar el manejo y la comunicación con la federación y otras instancias la clave del municipio utilizada corresponde a la clave definida por el INEGI.

Este segmento consta de dos niveles de desagregación, las primeras dos posiciones corresponden al municipio según el INEGI y las últimas cinco posiciones a la identificación de la obra pública.

Para fines de explotación de información, este catálogo contará con algunos datos de referencia, asociados a cada clave de obra.

La clave de obra, será la misma durante toda la vida del proyecto y permanencia de la obra pública en sí, por lo que una clave de obra no podrá ser reutilizada.

2. Clasificaciones del Gasto Público e Información Financiera

El Sistema de Contabilidad Gubernamental debe ser capaz de integrar y generar información contable, económica y presupuestaria considerando, entre otros, los elementos básicos de la estructura contable y presupuestal, con el objeto de atender diferentes enfoques y necesidades de información, tanto en forma analítica como sintética, que en su conjunto, faciliten la toma de decisiones y el ejercicio de la función pública, permitiendo así la administración de los recursos públicos con honradez, eficiencia, economía, eficacia y transparencia.

Así mismo, la información financiera y presupuestaria debe atender integralmente, en tiempo y forma a los requerimientos de los procesos de planeación, programación, presupuestación, registro, ejercicio, control, seguimiento y evaluación de los recursos públicos.

Como apoyo a lo anterior, a continuación se definen las principales clasificaciones de información que se pueden generar dependiendo del tipo y características de la misma.

Clasificaciones del Gasto Público

Clasificación Administrativa

Clasificación por Estructura Orgánica

Clasificación Económica

Clasificación por Tipo de Gasto

Clasificación Funcional,

Clasificación Programática,

Clasificación por Ejes de Desarrollo

Clasificación por Ejes de Desarrollo, Objetivo Estratégico General

Clasificación por Objeto del Gasto

Clasificación por Distribución Geográfica

Clasificación por Origen de los Recursos

Clasificación por Fuente de Financiamiento

Clasificación por Prioridades de Gasto

Clasificación por Programas y Proyectos

Clasificación por Gasto Programable y No Programable

Clasificaciones de Ingresos

Clasificación por Rubros de Ingresos

Definición de las Clasificaciones del Gasto Público

Clasificación Administrativa.-

El objetivo principal de la clasificación administrativa es agrupar las transacciones financieras de los diferentes entes públicos, reflejando su ámbito institucional, dependiendo del orden de gobierno al que corresponda (federal, estatal o municipal).

La Clasificación Administrativa tiene como propósitos básicos identificar las unidades administrativas a través de las cuales se realiza la asignación, gestión y rendición de los recursos financieros públicos, así como establecer las bases institucionales y sectoriales para la elaboración y análisis de las estadísticas fiscales, organizadas y agregadas, mediante su integración y consolidación, tal como lo requieren las mejores prácticas y los modelos universales establecidos en la materia. Esta clasificación además permite delimitar con precisión el ámbito de Sector Público de cada orden de gobierno y por ende los alcances de su probable responsabilidad fiscal y cuasi fiscal.

Entre los principales objetivos de la Clasificación Administrativa, se destacan los siguientes:

- Delimitar con precisión el Sector Público de cada orden de gobierno, universo a través del cual se podrán aplicar políticas públicas.
- Distinguir los diferentes sectores, subsectores y unidades institucionales a través de los cuales se realiza la provisión de bienes y servicios a la comunidad y la redistribución del ingreso, así como la inversión pública.
- Identificar los sectores, subsectores y unidades institucionales a las cuales se realiza la asignación de recursos financieros públicos, mediante el presupuesto.
- Coadyuvar a establecer la orientación del gasto público en función de la distribución institucional que se realiza de los recursos financieros.
- Realizar el seguimiento del ejercicio del Presupuesto de Egresos de cada ente público a partir de la realización de registros sistemáticos y normalizados de las respectivas transacciones.
- Posibilitar la evaluación del desempeño institucional y la determinación de responsabilidades asociadas con la gestión del ente.
- Determinar y analizar la interacción entre los sectores, subsectores y unidades que la integran.

- Posibilitar la consolidación automática de las transacciones financieras intra e intergubernamentales y entre los sectores públicos de los distintos órdenes de gobierno.

- Establecer un sistema de estadísticas fiscales basado en las mejores prácticas sobre la materia, que genere resultados en tiempo real y facilite la toma de medidas correctivas con oportunidad.

Los gobiernos cumplen sus funciones mediante unidades institucionales que es preciso identificar, clasificar, codificar y agregar de acuerdo con su tipología económica de tal forma que se facilite la consolidación y el análisis económico y fiscal respectivo.

En el contexto anterior, se define que una unidad institucional es una entidad económica que tiene capacidad, por derecho propio, de poseer activos, incurrir en pasivos, de suscribir contratos y de realizar actividades económicas y transacciones con otras entidades públicas o privadas.

Entre los principales atributos de las unidades institucionales se citan los siguientes:

- Es propietaria de bienes o activos y tiene facultades para intercambiar su posesión mediante transacciones con otras unidades institucionales.

- Tiene capacidad de tomar decisiones y realizar actividades económicas de las que es directamente responsable ante la ley.

- Tiene capacidad para contraer pasivos en nombre propio, de aceptar otras obligaciones o compromisos futuros y de suscribir contratos, en el marco de la normativa vigente.

- Utiliza un conjunto completo de cuentas contables y generará un balance de activos, pasivos y patrimonio neto, o bien, poder compilar información financiera en un conjunto de cuentas siempre que se le requiera.

A su vez, las unidades institucionales se agrupan en cinco sectores institucionales mutuamente excluyentes, de acuerdo con la naturaleza de la actividad económica que realizan.

Los cinco sectores institucionales, que configuran la economía total del país, son los siguientes:

- Gobierno General

- Sociedades / Corporaciones / Empresas No Financieras

- Sociedades / Corporaciones / Empresas Financieras

- Instituciones Sin Fines de Lucro que Sirven a los Hogares (ISFL)

- Hogares

Clasificación por Estructura Orgánica.-

Como complemento a la clasificación administrativa que refleja la actividad económica y fiscal en un nivel macro agrupando por sectores las diferentes unidades institucionales que conforman un ente público, según el orden de gobierno al que pertenezca y atendiendo al principio de que se podrán aplicar las sub-clasificaciones que se estimen convenientes, de acuerdo a su estructura organizacional y requerimientos de información, se establece la clasificación por estructura orgánica.

Su objetivo es mostrar la organización al interior de cualquier ente público, de acuerdo a los niveles de detalle en que se desagrega su propia estructura organizacional. Desde un primer plano como pueden ser los órganos de gobierno y sus dependencias tanto de la administración pública centralizada como paraestatal, hasta el detalle más analítico de la estructura, en este caso del Gobierno del Estado de Chihuahua.

La clasificación por estructura orgánica tiene por objeto establecer un sistema de control previo a las erogaciones públicas, así como satisfacer diversas necesidades de la contabilidad de la Hacienda Pública Estatal.

Clasificación Económica.-

La Clasificación Económica de las transacciones de los entes públicos permite ordenar a éstas de acuerdo con su naturaleza económica, con el propósito general de analizar y evaluar el impacto de la política y gestión fiscal y sus componentes sobre la economía en general.

La Clasificación Económica de los entes públicos, parte del reconocimiento de los tres grandes componentes de las finanzas públicas, es decir, los ingresos, los gastos y el financiamiento, para luego desagregar cada uno de ellos en categorías homogéneas menores de tal forma que permita su análisis e interpretación siguiendo los criterios establecidos al respecto por el Manual de Estadísticas de las Finanzas Públicas (MEFP) y por el Sistema de Cuentas Nacionales (SCN), en este último caso, en lo que respecta a información fiscal sobre el Sector Público.

Desde el punto de vista económico cada ente público equivale a una “unidad institucional”, es decir a una entidad que es capaz, por derecho propio, de poseer activos, contraer obligaciones y participar en actividades económicas y en transacciones con otras entidades. A su vez las unidades institucionales de cada orden de gobierno que tienen comportamiento económico análogo (productoras no de mercado o productoras de mercado, financieras o no financieras, etc.) se consolidan en subsectores y sectores institucionales, para posteriormente hacerlo en agregados fiscales superiores tales como el Sector Público de cada orden de gobierno y del propio Sector Público total de México.

Los Clasificadores por Objeto del Gasto y por Rubro de Ingresos ambos en su máximo nivel de desagregación, en conjunto con la Clasificación por Tipo de Gasto y los estados contables dispuestos por la Ley de Contabilidad, conforman la información de base a partir de la cual se genera automáticamente la Clasificación Económica de los entes públicos.

Entre los principales objetivos generales de la Clasificación Económica de los Ingresos, los Gastos y el Financiamiento, se destacan los siguientes:

- Formular políticas y observar el grado de cumplimento de las dos responsabilidades económicas generales de los gobiernos: proveer ciertos bienes y servicios a la comunidad sobre una base no de mercado y redistribuir el ingreso y la riqueza mediante pagos de transferencia.

- Medir el aporte de cada ente público y de los distintos agregados institucionales (sectores y subsectores) al comportamiento de las distintas variables macroeconómicas (producción, valor agregado, remuneración a los factores de la producción, consumo intermedio y final, demanda agregada, ahorro, formación de capital, préstamo neto).

- Realizar, de acuerdo con su estructura, proyecciones fiscales multianuales, los cuadros básicos del presupuesto plurianual y formular la política presupuestaria anual.

- Relacionar en forma directa las transacciones públicas con las cuentas del Sistema de Cuentas Nacionales y las Estadísticas de las Finanzas Públicas.

- Facilitar la consolidación automática de las transacciones intergubernamentales.

- Medir la elasticidad de los ingresos tributarios con relación a las variables que constituyen su base de imposición respecto al PIB, así como el cálculo de la presión tributaria.

- Facilitar la determinación de los resultados económicos y financieros de la Cuenta Económica y la forma de financiamiento del déficit o aplicación del superávit financiero.

- Identificar y analizar la composición de las fuentes de financiamiento que se utilizan periódicamente, así como el destino de sus aplicaciones financieras.

Alcance de los ingresos y gastos en la clasificación económica:

- **Ingresos:** Todos los recursos provenientes de los impuestos, las contribuciones a la seguridad social, las ventas de bienes y servicios realizadas por las entidades del Gobierno General, el superávit de explotación de las entidades públicas empresariales, las transferencias, asignaciones y donativos corrientes y de capital recibidos, las participaciones, los ingresos de capital y la recuperación de inversiones financieras realizadas con fines de política.

- **Gastos:** Incluye los gastos de consumo, las contribuciones a la seguridad social, el déficit de explotación de las entidades públicas empresariales, los gastos de la propiedad (intereses u otros distintos de intereses), los subsidios y subvenciones a las empresas, las transferencias, asignaciones y donativos corrientes o de capital otorgadas, las participaciones, la inversión en formación de capital y activos no producidos y las inversiones financieras realizadas con fines de política.

  Al alcance del concepto de “Gasto” recién expresado debe desagregarse, en los casos que así corresponda, en Gasto Programable y Gasto no Programable, tal como lo define la Ley Federal de Presupuesto y Responsabilidad Hacendaria.

Clasificación por Tipo de Gasto.-

Plasma la asignación y ejercicio de los recursos públicos desde un enfoque económico, distinguiendo entre el gasto corriente y el gasto de capital; permite conocer el efecto que produce la aplicación de los recursos del gobierno, como instrumento activo de política fiscal, para compensar las tendencias o efectos de la macro economía. Fomenta el desarrollo económico ya que como instrumento de análisis fiscal facilita los niveles de decisión y planificación. A su vez, aporta elementos para la racionalidad del gasto público.

Fundamentalmente, el gasto corriente está representado por los servicios personales, las compras de materiales y suministros, los servicios generales, las transferencias a entidades descentralizadas del sector público para gasto corriente y todas aquellas erogaciones que se realicen para atender la operación permanente y regular.

El gasto de capital por su parte, se integra con la adquisición de bienes muebles e inmuebles, obra pública, transferencias de capital, inversiones financieras y, en general, las erogaciones que incrementan los activos fijos patrimoniales o generan valor público.

También se separa dentro de esta clasificación lo relacionado con la amortización de la deuda pública y disminución de pasivos.

Esta presentación se consolida a través de la clasificación por objeto del gasto y el tipo de gasto.

Clasificación Funcional.-

Consiste en la agrupación de las erogaciones atendiendo a la finalidad particular a que se destinen. Su objetivo es informar sobre la naturaleza de los servicios gubernamentales que se cubren con los recursos públicos recaudados o por medio de financiamientos financieros. Establece la relación de los gastos públicos que se destinan a cada tipo de servicio que se presta o bien que se genera, agrupando en un primer orden la finalidad, luego la función como son la educación, salud, seguridad, comunicaciones, etc., y posteriormente en un último nivel la subfunción.

Su generación parte de los niveles de desagregación parte del catálogo definido por el Consejo Nacional de Armonización Contable (CONAC)

Clasificación Programática.-

Esta presentación o agrupación de información permite plasmar los recursos públicos clasificados por cada uno de los programas presupuestarios que operan las dependencias y entidades del gobierno del estado. Los diferentes programas presupuestarios se agrupan en diferentes tipos de programa, los tipos de programa identifican las finalidades y modalidades en que se pueden agrupar los diferentes programas que opera un ente público. A través de la finalidad se clasifican los programas que corresponden al gasto programable y al no programable. A través de la modalidad se identifican para qué se diseñaron dichos programas, entre estas modalidades se pueden mencionar los programas que corresponden a la prestación de un bien o servicio, los de supervisión y regulación, de promoción y fomento, etc.

Se crea una finalidad y modalidad específica para los programas convenidos con la federación, una para gasto de operación y otra para los programas y proyectos de inversión pública.

La estructura programática es el principal elemento de control de los recursos públicos y se puede asociar a cualquier otro segmento del catálogo para obtener así información agrupada con diferentes perspectivas o enfoques, a este nivel se definen los objetivos y metas a alcanzar con los recursos asignados a los mismos.

Clasificación por Ejes de Desarrollo/Objetivo Estratégico General.-

Instrumentos que sistematizan, ordenan y clasifican las acciones de la administración pública, con el fin de delimitar, relacionar la aplicación y ejercicio del gasto público, e integrar de manera racional al proceso de planeación, programación y presupuestación en cuanto a los recursos humanos, materiales, técnicos y financieros con un enfoque estratégico y para resultados.

Busca simplificar los procesos de planeación, programación y presupuestación que permitan una adecuada interrelación entre los objetivos y metas y los recursos públicos asignados para llevarlas a cabo, así como dar seguimiento al grado de cumplimiento de los mismos. Facilita la vinculación de las políticas públicas con el ejercicio y control presupuestario.

La información agrupada por ejes de desarrollo, muestra la orientación de los recursos públicos a los grandes objetivos de la Administración Pública, plasmados en el Plan Estatal de Desarrollo. En este sentido, esta es una de las clasificaciones más importantes en el análisis y toma de decisiones.

Esta información se obtiene con apoyo del catálogo el catálogo de Eje de Desarrollo/ Objetivo Estratégico General y en un nivel más a detalle se combina con el catálogo de estructura programática que reflejaría la alineación específica de cada uno de ellos a la planeación estatal.

Como apoyo al proceso de presupuesto basado en resultados, dentro de los elementos programáticos también se cuenta con un catálogo específico de explotación de información en forma diferenciada de los programas presupuestos, según su enfoque, ya sea para resultados o convencional.

A través de estas clasificaciones se puede analizar el comportamiento del gasto público en relación a las políticas públicas y los resultados obtenidos, en el corto, mediano y largo plazo.

Clasificación por Objeto del Gasto.-

Esta clasificación subdivide los egresos en renglones homogéneos para su mejor identificación de manera que se puedan reconocer los requerimientos del Gobierno Estatal en bienes, es decir facilita conocer los insumos necesarios para llevar a cabo las diferentes acciones de las dependencias y entidades que conforman el gobierno.

Permite a través del análisis de esta información en sus diferentes niveles de información, conocer en que se ejercen los recursos y establecer con base a ello, los programas de racionalidad y austeridad del gasto público. También permite detectar a nivel programático los gastos que no aplican dependiendo del propósito del programa.

La clasificación por objeto del gasto se vincula e interrelaciona con todas las demás clasificaciones, pero particularmente con la Clasificación Económica y con la de Tipo de Gasto, a las que proporciona el ordenamiento coherente y homogéneo de los bienes, servicios y otras erogaciones que se tendrán que distinguir de acuerdo a su naturaleza.

Clasificación por Distribución Geográfica.-

Permite identificar la asignación de los recursos públicos, distribuyéndolos con un sentido territorial o geográfico. El elemento base para obtener esta información es el municipio y a través de él, se pueden obtener diversas presentaciones de la información financiera, para lo cual se definen diferentes tipos sumarias dentro del catálogo, tantas como agrupaciones diferentes del municipio se requieran dependiendo de la distribución territorial que se maneje.

Entre estas clasificaciones, actualmente contamos con la Clasificación Regional, la cual agrupa los municipios de acuerdo a la estructura regional en la que se organiza el Gobierno del Estado para presentar su informe de gobierno.

Clasificación por Zona PGJ, corresponde a la agrupación de los municipios de conformidad a la organización bajo la cual operan las instituciones encargadas de la Seguridad Pública y Procuración de Justicia en el Estado.

Clasificación por Distrito, la cual agrupa los municipios de acuerdo a la división política en la que se estructuran los distritos judiciales.

La clave del municipio está estructurada de acuerdo al orden que se establece en la Constitución Política del Estado, por lo cual difiere con la clasificación que maneja el INEGI, sin embargo esta relación se tiene establecida y se puede obtener la información financiera en ambos sentidos.

Clasificación por Origen de los Recursos y Clasificación por Fuente de Financiamiento.-

Esta clasificación permite identificar a través del segmento de fuente de financiamiento y sus datos asociados, el origen de los recursos utilizados en el ejercicio del gasto público. Identifica las diferentes fuentes de financiamiento con las que opera el Gobierno del Estado, dependiendo del ámbito de donde procedan (federales, estatales y de terceros)

Clasificación por Prioridades de Gasto.-

Esta clasificación pretende reflejar las prioridades de gasto de una manera clara y sencilla; muestra hacia donde se destinan los recursos públicos con los que cuenta la Entidad en los grupos o sectores más importantes.

Su generación parte de una de las clasificaciones que se determinan en la norma definida por el CONAC para establecer la estructura y contenido de la información adicional para la presentación del proyecto de Presupuesto de Egresos, para que la información financiera que generen y publiquen los entes públicos se

base en estructuras y formatos armonizados, lo anterior en cumplimiento al artículo 61 de la Ley General de Contabilidad Gubernamental.

Clasificación por Programas y Proyectos.-

Esta clasificación es un segundo nivel de desagregación de la Clasificación Programática detallando los distintos programas y proyectos que conforman cada uno de los diferentes grupos o modalidades que conforman la Clasificación Programática en su Tipología General

Esta clasificación forma parte de una de las presentaciones que se determinan en la norma definida por el CONAC para establecer la estructura y contenido de la información adicional para la difusión del proyecto de Presupuesto de Egresos, para que la información financiera que generen y publiquen los entes públicos se base en estructuras y formatos armonizados, lo anterior en cumplimiento al artículo 61 de la Ley General de Contabilidad Gubernamental.

Clasificación por Gasto Programable y No Programable.-

- **Gasto Programable**

Corresponde a todas las acciones del gobierno que enmarcan las políticas públicas y que la máxima autoridad se define de acuerdo a las demandas y prioridades establecidas para su administración.

La finalidad 0 corresponde a los Subsidios, sector social o privado, sujetos o no a reglas de operación.

Las finalidades de la 1 a la 4 identifican propiamente a las políticas públicas del Estado, lo que fundamentalmente equivale a los principales programas de gobierno.

La finalidad 5 corresponde a los programas de gasto federalizado (reasignaciones de recursos federales al Estado y a los Municipios)

La finalidad 6 corresponde a otros programas específicos como son los programas convenidos con terceros (municipios y particulares), también se integran en este apartado a los programas derivados de ingresos fiscales o contribuciones extraordinarios captados para un fin específico.

La finalidad 7 se refiere a todos los proyectos de inversión pública, tanto en equipamiento como en infraestructura física, desagregándose en inversión pública estatal, inversión estatal etiquetada, proyectos de inversión con recursos federales (aportaciones federales del ramo 33, otras aportaciones federales y recursos federales reasignados)

- **Gasto NO Programable**

Corresponde a las asignaciones presupuestarias destinadas al gasto comprometido no programable como son: las participaciones e incentivos fiscales a los municipios, el costo financiero, deuda pública o apoyo a los deudores y ahorradores de la banca, emisión de certificados bursátiles o reordenamiento de las haciendas públicas.

Definición de las Clasificaciones del Ingreso

Clasificación por Rubros de Ingresos.-

Esta clasificación muestra los diferentes rubros, tipos, clases y conceptos en los cuales se clasifica el ingreso derivadas de los regímenes tributarios propios del Estado, los ingresos federales por concepto de participaciones, incentivos fiscales, aportaciones y transferencias de recursos, así como los ingresos por financiamientos financieros públicos o privados que obtienen los gobiernos.

Para obtener esta clasificación se toma como base el clasificador por rubros de ingresos.

Esquema Presentación Catálogo Contable

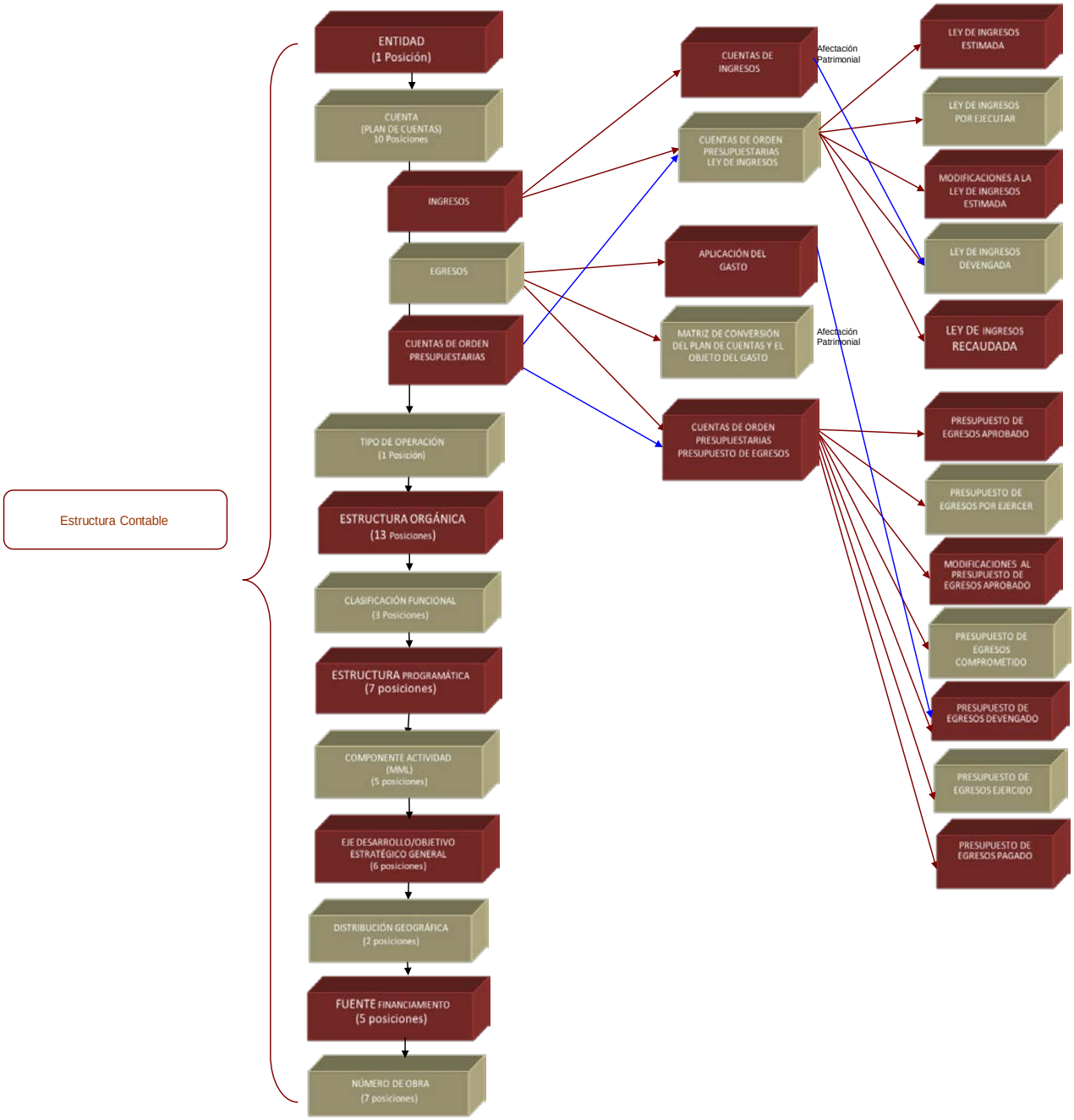

En este esquema de presentación destaca, dentro del apartado del Egreso, el grupo de cuentas correspondientes a la Aplicación del Gasto que se realizará mediante la utilización de las cuentas de orden de control presupuestario correspondientes al Presupuesto de Egresos Devengado. Cuentas 8250 y el Clasificador por Objeto del Gasto y Tipo de Gasto.

La afectación patrimonial a las cuentas de gasto, se realizará de manera automática mediante la aplicación de la matriz de conversión del plan de cuentas y el clasificador por objeto del gasto.

Para el ejercicio fiscal del año 2016, la verificación de suficiencia presupuestal se realizará en el registro del momento del Presupuesto de Egresos Devengado, en tanto no se cuente con un sistema informático integral que permita su manejo de acuerdo a lo que establece la Ley General de Contabilidad Gubernamental.

1. Catálogos Auxiliares

   Este apartado muestra los diferentes catálogos auxiliares a la estructura contable que sirven de apoyo para garantizar el adecuado registro así como la obtención de la información requerida en las diferentes clasificaciones que la Ley General de Contabilidad establece; tales como la Clasificación Económica, Administrativa, Funcional del Gasto, Programática, etc.

   Algunos de los catálogos auxiliares que complementan el registro contable son:

   - Clasificador por Rubros de Ingresos
   - Clasificador por Objeto del Gasto
   - Clasificador por Tipo de Gasto
   - Catálogo de Concepto de Percepción
   - Catálogo de Programas presupuestarios basados en resultados (PbR)
   - Partidas del Objeto del Gasto de Carácter Genérico
   - Catálogo Distrito-Municipio
   - Catálogo INEGI-Municipio
     - Catálogo Región-Municipio
     - Catálogo Zona-Municipio

2. Instructivos

   En este apartado se muestran cada uno de los instructivos de los diferentes segmentos que conforman la estructura contable, cuyo objetivo es facilitar la comprensión y utilización de cada uno de ellos para codificar la estructura contable requerida para el adecuado registro de las operaciones financieras que realiza el Gobierno del Estado para la consecución de sus objetivos y metas.

SECCIÓN I

ENTIDAD

Ejercicio Fiscal del año 2016

SECRETARÍA
DE HACIENDA

Chihuahua
Gobierno del Estado

Chihuahua
vive

CATALOGO DE ENTIDAD 2016

ENTIDAD	D E S C R I P C I O N
1	GOBIERNO DEL ESTADO DE CHIHUAHUA
2	SERVICIOS EDUCATIVOS DEL ESTADO DE CHIHUAHUA
3	ENTIDADES PARAESTATALES

SECCIÓN II

PLAN DE CUENTAS

Ejercicio Fiscal del año 2016

SECRETARÍA DE HACIENDA

Chihuahua
Gobierno del Estado

Chihuahua vive

PLAN DE CUENTAS
2016

CUENTA	SUBCUENTA	SUBSUBCUENTA	SUBSUBCUENTA ESPECIFICA	CONCEPTO
1				**A C T I V O**
1 1				**ACTIVO CIRCULANTE**
1 1 1				**EFECTIVO Y EQUIVALENTES**
1 1 1 1	**0**	**00**	**000**	**EFECTIVO**
1 1 1 1	**1**	**00**	**000**	**CAJA**
	1	00	001	CAJA MONEDA NACIONAL
	1	00	002	CAJA MONEDA EXTRANJERA
1 1 1 1	**1**	**01**	**000**	**EFECTIVO**
	1	01	001	CAJA EN RECAUDACION DE RENTAS
	1	01	002	CAJA EN FIDEICOMISO CARRETERO
1 1 1 1	**2**	**00**	**000**	**FONDOS REVOLVENTES EN DEPENDENCIAS**
	2	00	001	FONDOS REVOLVENTES EN DEPENDENCIAS Y ORGANISMOS
	2	00	002	FONDOS REVOLVENTES EN DEPENDENCIAS OBRA POR ADMINISTRACION
1 1 1 1	**3**	**00**	**000**	**FONDOS REVOLVENTES EN DIRECCIONES Y DEPARTAMENTOS**
	3	00	001	FONDOS REVOLVENTES EN DIRECCIONES Y DEPARTAMENTOS
1 1 1 1	**4**	**00**	**000**	**FONDOS REVOLVENTES CON UN FIN ESPECIFICO**
	4	00	001	FONDOS REVOLVENTES CON UN FIN ESPECIFICO
	4	00	002	FONDO DE RESERVA SEGUNDA MINISTRACION
	4	00	003	FONDO DE RESERVA DE CREDITO INBURSA
	4	00	004	FONDO PARA PROGRAMAS ESPECIALES (5 MILLAR)
1 1 1 1	**5**	**00**	**000**	**FONDO DESTINADO A OPERACIONES NO RECURRENTES**
	5	00	001	FONDOS FIJOS EN RECAUDACIONES DE RENTAS
	5	00	002	FONDOS FIJOS PARA CENTROS DIGITALES DE TRAMITES Y SERVICIOS
	5	00	003	FONDO FIJOS PARA DEVOLUCIONES DE PAGOS INDEBIDOS
	5	00	004	FONDO PARA EL PAGO DE GRATIFICACION ANUAL
1 1 1 1	**6**	**00**	**000**	**FONDOS FIJOS EN CASETAS DE PEAJE**
	6	00	001	FONDOS FIJOS EN CASETAS DE PEAJE
1 1 1 2	**0**	**00**	**000**	**BANCOS / TESORERIA**
1 1 1 2	0	00	001	BANCOS / TESORERIA- ENTIDAD 3
1 1 1 2	**1**	**00**	**000**	**CONCENTRADORAS INGRESO RECAUDATORIO**
1 1 1 2	**1**	**01**	**000**	**CONCENTRADORAS INGRESO RECAUDATORIO BANAMEX**
	1	01	001	BANAMEX CTA. 00870542794
	1	01	002	BANAMEX CTA. 1087443414

PLAN DE CUENTAS
2016

CUENTA				SUBCUENTA	SUBSUBCUENTA	SUBSUBCUENTA ESPECIFICA	CONCEPTO	
1	**1**	**1**	**2**	**1**	**02**	**000**	**CONCENTRADORAS INGRESO RECAUDATORIO BANCOMER**	
				1	02	001	B.B.V.A. BANCOMER	CTA. 00443286657
				1	02	002	B.B.V.A. BANCOMER	CTA. 0173883736
1	**1**	**1**	**2**	**1**	**03**	000	**CONCENTRADORAS INGRESO RECAUDATORIO BANORTE**	
				1	03	001	BANORTE	CTA. 00618000575
				1	03	002	BANORTE	CTA. 00198038032
				1	03	003	BANORTE	CTA. 0568145133
1	**1**	**1**	**2**	**1**	**04**	**000**	**CONCENTRADORAS INGRESO RECAUDATORIO SANTANDER SERFIN**	
				1	04	001	SANTANDER SERFIN	CTA. 65500560055
				1	04	002	SANTANDER SERFIN	CTA. 65501730690
1	**1**	**1**	**2**	**1**	**05**	**000**	**CONCENTRADORAS INGRESO RECAUDATORIO SCOTIABANK INVERLAT**	
				1	05	001	SCOTIABANK INVERLAT	CTA. 21500859141
				1	05	002	SCOTIABANK INVERLAT	CTA. 21504150740
				1	05	003	SCOTIABANK INVERLAT	CTA. 21504150732
1	**1**	**1**	**2**	**1**	**09**	**000**	**CONCENTRADORAS INGRESO RECAUDATORIO OTROS BANCOS**	
				1	09	001	BANCO DEL BAJIO	CTA. 41692310201
				1	09	002	H.S.B.C.	CTA. 04023628449
				1	09	003	BANCO REGIONAL	CTA. 062002250018
				1	09	004	BANCO AHORRO FAMSA	CTA. 00001580701
				1	09	005	BANCO AZTECA	CTA. 1720196723778
				1	09	006	BANCO UNION DE CREDITO PROGRESO	CTA. 04055049787
				1	09	007	H.S.B.C. GOBIERNO DEL ESTADO DE CHIHUAHUA/VIVEBUS	CTA. 407285124
1	**1**	**1**	**2**	**2**	**00**	**000**	**CONCENTRADORAS INGRESOS CARRETERAS DE CUOTA**	
				2	00	001	B.B.V.A. BANCOMER	CTA. 00451575988
				2	00	002	B.B.V.A. BANCOMER	CTA. 00137212852
				2	00	003	B.B.V.A. BANCOMER NACIONAL FINANCIERA (NAFIN)	CTA. 00137192568
				2	00	004	B.B.V.A. BANCOMER SISTEMA IDENTIFICADOR AUTOMATICO DE VEHICULOS EST. (IAVE)	CTA. 00451575945
				2	00	005	B.B.V.A. BANCOMER FONDO DE GARANTIA	CTA. 00451575961
1	**1**	**1**	**2**	**3**	**00**	**000**	**CONCENTRADORAS INGRESOS FEDERALES**	
				3	00	001	BANORTE REMESAS DF.	CTA. 00125138248
1	**1**	**1**	**2**	**4**	**00**	**000**	**CONCENTRADORA MONEDA EXTRANJERA**	
1	**1**	**1**	**2**	**4**	**01**	**000**	**CONCENTRADORAS DOLARES INGRESO RECAUDATORIO**	
				4	01	001	BANAMEX DOLARES	CTA. 1089080564
1	**1**	**1**	**2**	**4**	**02**	**000**	**CONCENTRADORAS DOLARES INGRESOS CARRETERAS DE CUOTAS**	
				4	02	001	B.B.V.A. BANCOMER DOLARES	CTA. 00450694738
				4	02	002	B.B.V.A. BANCOMER DOLARES	CTA. 00137192630
				4	02	015	BANORTE DOLARES	CTA. 00142633825
				4	02	030	SANTANDER SERFIN DOLARES	CTA. 82500146282
				4	02	031	SANTANDER SERFIN DOLARES	CTA. 82500407833

PLAN DE CUENTAS
2016

CUENTA				SUBCUENTA	SUBSUBCUENTA	SUBSUBCUENTA ESPECIFICA	CONCEPTO	
1	**1**	**1**	**2**	**5**	**00**	**000**	**GASTO CORRIENTE**	
1	**1**	**1**	**2**	**5**	**01**	**000**	**GASTO CORRIENTE BANAMEX**	
				5	01	002	BANAMEX	CTA. 10800370640
				5	01	003	BANAMEX	CTA. 08307673577
				5	01	004	BANAMEX GASODUCTO EN ENCINO TOPOLOBAMPO	CTA. 70075114689
1	**1**	**1**	**2**	**5**	**02**	**000**	**GASTO CORRIENTE BANCOMER**	
				5	02	001	B.B.V.A. BANCOMER	CTA. 00182551179
				5	02	003	B.B.V.A. BANCOMER IMPUESTO SOBRE NOMINA 2012	CTA 00188836671
				5	02	004	B.B.V.A. BANCOMER	CTA 00193445917
				5	02	005	B.B.V.A. BANCOMER CHIHUAHUA VIVE CONSTRUYENDO CON CEMENTO EN EL ESQUEMA MEJORAMIENTO DE VIVIENDA 2014	CTA. 00195651670
				5	02	006	B.B.V.A. BANCOMER CREDITOS HIPOTECARIOS A EMPLEADOS	CTA. 00197937814
				5	02	007	B.B.V.A. BANCOMER CREDITOS HIPOTECARIOS A EMPLEADOS	CTA. 00197937814
				5	02	008	B.B.V.A. BANCOMER CREDITOS HIPOTECARIOS A EMPLEADOS BUROCRATAS	CTA 00199676163
				5	02	009	B.B.V.A. BANCOMER CHIHUAHUA VIVE A PLENITUD	CTA. 00199971165
				5	02	099	B.B.V.A. BANCOMER INVERSION CASETAS	CTA. 00100430641
1	**1**	**1**	**2**	**5**	**03**	**000**	**GASTO CORRIENTE BANORTE**	
				5	03	001	BANORTE	CTA. 00177233106
				5	03	002	BANORTE	CTA. 00113423370
				5	03	003	BANORTE ARNECOM LAZARO CARDENAS	CTA. 00855973362
				5	03	004	BANORTE APOYO FINANCIERO EXTRAORDINARIO GASTO DE OPERACIÓN	CTA. 00263819850
				5	03	005	BANORTE GOBIERNO DEL ESTADO SECRETARIA DE HACIENDA	CTA. 0266983912
				5	03	006	BANORTE PROGRAMA BECAS DEPARTAMENTO DE CONTROL PAGOS	CTA. 00288520131
1	**1**	**1**	**2**	**5**	**04**	**000**	**GASTO CORRIENTE SANTANDER SERFIN**	
				5	04	001	SANTANDER SERFIN	CTA. 65500648192
				5	04	002	SANTANDER SERFIN	CTA. 65501568637
				5	04	003	SANTANDER SERFIN (OBRA)	CTA. 65501899005
				5	04	004	SANTANDER SERFIN FERIA DE SANTA RITA	CTA. 65502866960
				5	04	005	SANTANDER SERFIN GASTOS TESORERIA	CTA. 65505025432
1	**1**	**1**	**2**	**5**	**05**	**000**	**GASTO CORRIENTE SCOTIABANK**	
				5	05	001	SCOTIABANK	CTA. 21503119475
				5	05	002	SCOTIABANK	CTA. 021503876381
				5	05	003	SCOTIABANK	CTA. 21503175367
1	**1**	**1**	**2**	**5**	**09**	**000**	**OTROS BANCOS**	
				5	09	001	UNION DE CREDITO CHIHUAHUENSE	CTA. 22000084460
				5	09	002	BANCA AFIRME	CTA. 00176112875
				5	09	003	BANCO REGIONAL	CTA. 62002270019
				5	09	004	H.S.B.C.	CTA. 01283006973
				5	09	005	INTERACCIONES	CTA. 00300050687
				5	09	010	H.S.B.C.	CTA. 4054439617
				5	09	011	MULTIVA	CTA. 00002094948
				5	09	012	INBURSA	CTA. 50019072781
				5	09	013	MULTIVA	CTA. 00002094924
				5	09	014	H.S.B.C. VIVEBUS	CTA. 04057285124

PLAN DE CUENTAS
2016

CUENTA				SUBCUENTA	SUBSUBCUENTA	SUBSUBCUENTA ESPECIFICA	CONCEPTO	
				5	09	015	H.S.B.C.	CTA. 04056979917
				5	09	016	H.S.B.C.	CTA. 04056979925
				5	09	017	H.S.B.C.	CTA. 04055049787
				5	09	018	H.S.B.C. PROGRAMA DE INVERSION EN INFRAESTRUCTURA PARA EDUCACION SUPERIOR	CTA. 04055209803
				5	09	019	H.S.B.C. APOYO COMPLEMENTARIO PARA LA INCORPORACION AL SISTEMA NACIONAL BACHILLERES	CTA. 04055209621
				5	09	020	VALUE NK.	CTA. 13988-2
1	**1**	**1**	**2**	**6**	**00**	**000**	**GASTO DE PROGRAMAS ESPECIALES**	
1	**1**	**1**	**2**	**6**	**01**	**000**	**GASTO DE PROGRAMAS ESPECIALES BANAMEX**	
				6	01	001	BANAMEX FONDO DE APORTACION PARA LA INFRAESTRUCTURA SOCIAL MUNICIPAL (FAISM)	CTA. 1087541068
				6	01	002	BANAMEX FRONTERIZACION AGENTES ADUANALES	CTA. 1087584913
1	**1**	**1**	**2**	**6**	**02**	**000**	**GASTO DE PROGRAMAS ESPECIALES BANCOMER**	
				6	02	001	B.B.V.A. BANCOMER RESIDUOS SOLIDOS	CTA. 0159425306
				6	02	002	B.B.V.A. BANCOMER ACUACULTURA	CTA. 0145137209
				6	02	003	B.B.V.A. BANCOMER FONDO DE APORTACIONES PARA LA EDUCACION TECNOLOGICA Y DE ADULTOS (FAETA)	CTA. 0159644180
				6	02	004	B.B.V.A. BANCOMER APOYO A MICRO, PEQUEÑAS Y MEDIANAS EMPRESAS MEXICANAS (MPYMES)	CTA. 0109162445
				6	02	005	B.B.V.A. BANCOMER MANTENIMIENTO MAYOR	CTA. 0133455599
				6	02	006	B.B.V.A. BANCOMER COMPETITIVIDAD EN LOGISTICA Y CENTRALES DE ABASTO (PROLOGYCA)	CTA. 0162437392
				6	02	007	B.B.V.A. BANCOMER OPERACION CASETAS	CTA. 100430315
				6	02	008	B.B.V.A. BANCOMER MANTENIMIENTO MENOR	CTA. 0100429503
				6	02	009	B.B.V.A. BANCOMER FONDO DE APORTACIONES PARA LA INFRAESTRUCTURA SOCIAL ESTATAL (FAISE)	CTA. 0100294403
				6	02	011	B.B.V.A. BANCOMER FONDO DE APORTACIONES DE LOS SERVICIOS DE SALUD (FASSA)	CTA. 100291803
				6	02	012	B.B.V.A. BANCOMER FONDO DE APORTACIONES PARA LA EDUCACION TECNOLOGICA	CTA. 0100296074
				6	02	013	B.B.V.A. BANCOMER PROTECCION A CENTROS DE POBLACION	CTA. 00163202658
				6	02	014	B.B.V.A. BANCOMER FONDO DE APORTACIONES MULTIPLES (FAM)	CTA. 0100292737
				6	02	015	B.B.V.A. BANCOMER GASTO E INVERSION COMITÉ ADMINISTRADOR DEL PROGRAMA FEDERAL DE CONSTRUCCION DE ESCUELAS (C.A.P.F.C.E.)	CTA. 0100451207
				6	02	016	B.B.V.A. BANCOMER SUPREMO TRIBUNAL DE JUSTICIA RAMO 23	CTA. 0163718301
				6	02	017	B.B.V.A. BANCOMER REESTRUCTURACION QUINTA CAROLINA	CTA. 00159923799
				6	02	018	B.B.V.A. BANCOMER FONDO DE MODERNIZACION DE MUNICIPIO CATASTRO	CTA. 0163546837
				6	02	019	B.B.V.A. BANCOMER ACTAS DE REGISTRO CIVIL	CTA. 00163548031
				6	02	020	B.B.V.A. BANCOMER FONDO DE APORTACIONES PARA LOS SERVICIOS DE SALUD (FASSA)	CTA. 00163833941
				6	02	021	B.B.V.A. BANCOMER FONDO DE APORTACIONES MULTIPLES (FAM)	CTA. 00163834204
				6	02	022	B.B.V.A. BANCOMER FONDO DE APORTACIONES PARA INFRAESTRUCTURA SOCIAL ESTATAL (FAISE)	CTA. 00163834581
				6	02	023	B.B.V.A. BANCOMER RECONSTRUCCION CD. JUAREZ	CTA. 0152640651
				6	02	024	B.B.V.A. BANCOMER PROGRAMA OPORTUNIDADES	CTA. 0160647411
				6	02	025	B.B.V.A. BANCOMER PROGRAMA NACIONAL DE CONSERVACION Y MANTENIMIENTO (PRONACOMA)	CTA. 0160648701
				6	02	026	B.B.V.A. BANCOMER COLEGIO DE BACHILLERES	CTA. 0160692255
				6	02	027	B.B.V.A. BANCOMER FONDO DE APORTACIONES PARA LA EDUCACION TECNOLOGICA Y DE ADULTOS (FAETA CONALEP)	CTA. 00163835189

PLAN DE CUENTAS
2016

CUENTA	SUBCUENTA	SUBSUBCUENTA	SUBSUBCUENTA ESPECIFICA	CONCEPTO		
	6	02	028	B.B.V.A. BANCOMER FONDO DE APORTACIONES PARA LA EDUCACION TECNOLOGICA Y DE ADULTOS (FAETA INEA)	CTA.	00163836541
	6	02	029	B.B.V.A. BANCOMER INST. DE RADIOCOMUNICACION PROTECCION CIVIL DESASTRES NATURALES	CTA.	00163946371
	6	02	030	B.B.V.A. BANCOMER CONSTRUCION, EQUIPAMIENTO, EN CENTROS REGIONALES PARA PROTECCION CIVIL DESASTRES NATURALES	CTA.	00163947114
	6	02	031	B.B.V.A. BANCOMER PROGRAMAS REGIONALES 2009	CTA.	00164313453
	6	02	032	B.B.V.A. BANCOMER FORTALECIMIENTO DE ACCIONES DE SALUD PUBLICA	CTA.	00164524624
	6	02	033	B.B.V.A. BANCOMER PROGRAMA DE CARAVANAS DE SALUD 2009	CTA.	0164804325
	6	02	034	B.B.V.A. BANCOMER PROGRAMA FISCALIZACION 2009	CTA.	0165528496
	6	02	035	B.B.V.A. BANCOMER FONDO DE APOYO A MIGRANTES PROGRAMA FISCALIZACION 2009	CTA.	0165575621
	6	02	036	B.B.V.A. BANCOMER FIDEICOMISO DEL SISTEMA DE PROTECCION SOCIAL EN SALUD FID-2089 2008	CTA.	00165349281
	6	02	037	B.B.V.A. BANCOMER PROGRAMA DE AGUA POTABLE, ALCANTARILLADO Y SANEAMIENTO EN ZONAS URBANAS (APAZU)	CTA.	00450694711
	6	02	038	B.B.V.A. BANCOMER RESTITUCION DE CAUDALES	CTA.	00105372011
	6	02	039	B.B.V.A. BANCOMER MODERNIZACION REGISTRO CIVIL	CTA.	00452035723
	6	02	040	B.B.V.A. BANCOMER CAMINOS Y PUENTES FEDERALES (CAPUFE)	CTA.	00101895451
	6	02	041	B.B.V.A. BANCOMER CONSEJO NACIONAL DE FOMENTO EDUCATIVO (CONAFE)	CTA.	00452054965
	6	02	042	B.B.V.A. BANCOMER FONDO PARA LA INFRAESTRUCTURA DE LOS ESTADOS (FIES)	CTA.	00102394022
	6	02	043	B.B.V.A. BANCOMER GESTION ESCUELAS PRIMARIAS	CTA.	00105600960
	6	02	044	B.B.V.A. BANCOMER PROGRAMA DE AGUA POTABLE Y ALCANTARILLADO EN ZONAS URBANAS 2009 (PAPAZU)	CTA.	00166261418
	6	02	045	B.B.V.A. BANCOMER FONDO DE ESTABILIZACION DE LOS INGRESOS DE LAS ENTIDADES FEDERATIVAS (FEIEF)	CTA.	00151645609
	6	02	046	B.B.V.A. BANCOMER PROGRAMA DEPOSITO DE AHORRO MUNICIPIOS	CTA.	0154404041
	6	02	047	B.B.V.A. BANCOMER PROGRAMA UNIDADES DE ESPECIALIDADES MEDICAS (UNEMES)	CTA.	0155620287
	6	02	048	B.B.V.A. BANCOMER ALBERGUE TEHUERICHI	CTA.	0156567657
	6	02	049	B.B.V.A. BANCOMER PROGRAMA UNIDADES DE ESPECIALIDADES MEDICAS (UNEMES)	CTA.	0161376594
	6	02	050	B.B.V.A. BANCOMER PROYECTO ATLAS DE RIESGO	CTA.	0161013920
	6	02	051	B.B.V.A. BANCOMER ACADEMIA REGIONAL MUNICIPALES	CTA.	0161014110
	6	02	052	B.B.V.A. BANCOMER PROGRAMA DE ACCION PLANIFICACION FAMILIAR	CTA.	0161697005
	6	02	053	B.B.V.A. BANCOMER PROGRAMA SISTEMA INTEGRAL CALIDAD EN SALUD (SI CALIDAD)	CTA.	0161970844
	6	02	054	B.B.V.A. BANCOMER SEGURIDAD FERROVIARIA DELICIAS	CTA.	0166471021
	6	02	055	B.B.V.A. BANCOMER COMISION FEDERAL PARA LA PROTECCION CONTRA RIESGOS SANITARIOS (COFEPRIS)	CTA.	0161971433
	6	02	056	B.B.V.A. BANCOMER FIDEICOMISO DEL SISTEMA DE PROTECCION SOCIAL EN SALUD FID-2089	CTA.	0166637612
	6	02	057	B.B.V.A. BANCOMER JARDIN BOTANICO (SEMARNAT)	CTA.	0166740952
	6	02	058	B.B.V.A. BANCOMER CENTRO DE ENTRENAMIENTO DE ALTA TECNOLOGIA CHIHUAHUA (CENALTEC)	CTA.	0166931413
	6	02	059	B.B.V.A. BANCOMER CONSTRUCCION CONSERVACION Y MEJORAMIENTO LIENZO CHARRO (CONADE)	CTA.	0167053045
	6	02	060	B.B.V.A. BANCOMER INSTITUTO DE CAPACITACION TECNOLOGICO DE CHIHUAHUA (ICATECH)	CTA.	0166863388
	6	02	061	B.B.V.A. BANCOMER CARAVANAS DE SALUD 4D	CTA.	0167136625
	6	02	062	B.B.V.A. BANCOMER CARAVANAS DE SALUD 5E	CTA.	0167136951
	6	02	063	B.B.V.A. BANCOMER GIMNASIO USOS MULTIPLES II PARRAL CARAVANAS DE SALUD 5E (CONADE)	CTA.	0167724624
	6	02	064	B.B.V.A. BANCOMER MEJORES ESPACIOS EDUCATIVOS 2008	CTA.	00167811993

PLAN DE CUENTAS
2016

CUENTA	SUBCUENTA	SUBSUBCUENTA	SUBSUBCUENTA ESPECIFICA	CONCEPTO	
	6	02	065	B.B.V.A. BANCOMER CULTURA DEL AGUA	CTA. 0167879717
	6	02	066	B.B.V.A. BANCOMER BURSATILIZACION (FEIEF)	CTA. 0168010056
	6	02	067	B.B.V.A. BANCOMER COMISION NACIONAL FORESTAL (FIDEFOSE)	CTA. 0168874735
	6	02	068	B.B.V.A. BANCOMER FONDO DE APORTACIONES PARA LOS SERVICIOS DE SALUD 2010 (FASSA)	CTA. 0169589457
	6	02	069	B.B.V.A. BANCOMER FONDO DE APORTACIONES PARA LA EDUCACION TECNOLOGICA Y DE ADULTOS 2010 (FAETA INEA)	CTA. 0169670807
	6	02	070	B.B.V.A. BANCOMER FONDO DE APORTACIONES PARA LA EDUCACION TECNOLOGICA Y DE ADULTOS 2010 (FAETA CONALEP)	CTA. 0169671390
	6	02	071	B.B.V.A. BANCOMER FONDO DE APORTACIONES PARA LA INFRAESTRUCTURA SOCIAL ESTATAL 2010 (FAISE)	CTA. 0169590781
	6	02	072	B.B.V.A. BANCOMER FONDO DE APORTACIONES MULTIPLES 2010 (FAM)	CTA. 0169591559
	6	02	073	B.B.V.A. BANCOMER APOYO EDUCACION 2009	CTA. 0169639446
	6	02	074	B.B.V.A. BANCOMER FONDO DE APORTACIONES PARA LA EDUCACION BASICA Y NORMAL	CTA. 0170553379
	6	02	075	B.B.V.A. BANCOMER FONDO DE APORTACION FEDERAL SEGURIDAD PUBLICA 2010 (FASP)	CTA. 00171030809
	6	02	076	B.B.V.A. BANCOMER COLEGIO CHIHUAHUA	CTA. 00171941984
	6	02	077	B.B.V.A. BANCOMER PROGRAMAS REGIONALES 2010	CTA. 00172044994
	6	02	078	B.B.V.A. BANCOMER PROGRAMA ASESOR TECNICO PEDAGOGICO	CTA. 00172475812
	6	02	079	B.B.V.A. BANCOMER PROGRAMA DE RENOVACION VEHICULAR	CTA. 00172494671
	6	02	080	B.B.V.A. BANCOMER FONDO DE APORTACION ESTATAL SEGURIDAD PUBLICA 2010 (FASP)	CTA. 00172524309
	6	02	081	B.B.V.A. BANCOMER PROGRAMA AGUA POTABLE Y ALCANTARILLADO ZONAS URBANAS (PAPAZU)	CTA. 00172671743
	6	02	082	B.B.V.A. BANCOMER PROGRAMA FISCALIZACION 2010 (PROFIS)	CTA. 00172765861
	6	02	083	B.B.V.A. BANCOMER PROGRAMA CULTURA DEL AGUA	CTA. 00174015320
	6	02	084	B.B.V.A. BANCOMER PROGRAMA HABILIDADES DIGITALES PARA TODOS	CTA. 00173919846
	6	02	085	B.B.V.A. BANCOMER PROGRAMA ESCUELAS DE TIEMPO COMPLETO	CTA. 00173919897
	6	02	086	B.B.V.A. BANCOMER PROGRAMA ESCUELA SEGURA	CTA. 00173919994
	6	02	087	B.B.V.A. BANCOMER PROGRAMA FORTALECIMIENTO EDUCACION TELESECUNDARIA (PFSET)	CTA. 00173984338
	6	02	088	B.B.V.A. BANCOMER EDUCACION ESPECIAL DE LA INTEGRACION EDUCATIVA	CTA. 00174234448
	6	02	089	B.B.V.A. BANCOMER PROGRAMA ESCUELA SIEMPRE ABIERTA	CTA. 00174234529
	6	02	090	B.B.V.A. BANCOMER PROGRAMA MEJORAMIENTO INSTITUCIONAL ESCUELAS NORMALES	CTA. 0173994449
	6	02	091	B.B.V.A. BANCOMER IMPLEMENTACION DE LA REFORMA DEL SISTEMA DE JUSTICIA PENAL	CTA. 00176107788
	6	02	092	B.B.V.A. BANCOMER PROGRAMA DE FORTALECIMIENTO DE LAS REDES DE SERVICIOS DE SALUD COMISION NACIONAL DE LOS PUEBLOS INDIGENAS (FOROSS)	CTA. 0176898041
	6	02	093	B.B.V.A. BANCOMER COMISION NACIONAL DE LOS PUEBLOS INDIGENAS REDES SERVICIOS SALUD	CTA. 0177733178
	6	02	094	B.B.V.A. BANCOMER MUSEO DE LA REVOLUCION EN LA FRONTERA (CONACULTA)	CTA. 00177559798
	6	02	095	B.B.V.A. BANCOMER FIDEICOMISO 2089	CTA. 00178580154
	6	02	096	B.B.V.A. BANCOMER CONSTRUCCION MEMORIAL CAMPO ALGODONERO CD. JUAREZ	CTA. 00178681198
	6	02	097	B.B.V.A. BANCOMER FONDO DE INVERSION UNIVERSIDADES PUBLICAS ESTATALES CON EVALUACION DE LA ANUIES	CTA. 0178042101
	6	02	098	B.B.V.A. BANCOMER PROGRAMA DE MAQUINARIA Y PERFORACION DE POZOS	CTA. 0100966703
	6	02	099	B.B.V.A. BANCOMER PROGRAMA DE FORTALECIMIENTO Y MEJORA (PROFORM)	CTA. 0178797781
	6	02	100	B.B.V.A. BANCOMER FONDO DE APORTACION PARA LA EDUCACION TECNOLOGICA Y DE ADULTOS (FAETA CONALEP)	CTA. 00179269606
	6	02	101	B.B.V.A. BANCOMER FONDO DE APORTACION PARA LA EDUCACION TECNOLOGICA Y DE ADULTOS (FAETA INEA)	CTA. 00179271589

PLAN DE CUENTAS
2016

CUENTA	SUBCUENTA	SUBSUBCUENTA	SUBSUBCUENTA ESPECIFICA	CONCEPTO		
	6	02	102	B.B.V.A. BANCOMER FONDO DE APORTACIONES PARA LA SEGURIDAD PUBLICA DE LOS ESTADOS Y DEL DISTRITO FEDERAL (FASP)	CTA.	00179272291
	6	02	103	B.B.V.A. BANCOMER FONDO DE APORTACIONES MULTIPLES PARA INFRAESTRUCTURA EDUCATIVA BASICA (FAM)	CTA.	0179272712
	6	02	104	B.B.V.A. BANCOMER FONDO DE APORTACIONES DE LOS SERVICIOS DE SALUD (FASSA)	CTA.	00179273360
	6	02	105	B.B.V.A. BANCOMER FONDO DE APORTACIONES EDUCACION BASICA NORMAL	CTA.	00179275061
	6	02	106	B.B.V.A. BANCOMER AGUA POTABLE Y ALCANTARILLADO EN ZONAS URBANA (APAZU)	CTA.	00180639664
	6	02	107	B.B.V.A. BANCOMER SEGURIDAD PUBLICA CHIHUAHUA 2011	CTA.	00180913154
	6	02	108	B.B.V.A. BANCOMER PROGRAMA DE FISCALIZACION GASTO FEDERALIZADO 2011 (PROFIS)	CTA.	00181150715
	6	02	109	B.B.V.A. BANCOMER FONDO DE INFRAESTRUCTURA SOCIAL ESTATAL 2011 (FISE)	CTA.	00181154834
	6	02	110	B.B.V.A. BANCOMER FORTALECIMIENTO DE ACCIONES DE SALUD PUBLICA ENTIDADES FEDERATIVAS (AFASPE)	CTA.	00183971899
	6	02	111	B.B.V.A. BANCOMER HOSPITAL INFANTIL DE ESPECIALIDADES EN CIUDAD CHIHUAHUA (PEF SALUD, 2011)	CTA.	00185242363
	6	02	112	B.B.V.A. BANCOMER TELESECUNDARIA SUBSIDIADO (FAEBN)	CTA.	00185420016
	6	02	113	B.B.V.A. BANCOMER IMPUESTO SOBRE NOMINA	CTA.	00185527139
	6	02	114	B.B.V.A. BANCOMER PROGRAMA DE ATENCION A PERSONAS CON DISCAPACIDAD 2011	CTA.	00185840929
	6	02	115	B.B.V.A. BANCOMER PROGRAMA ATENCION FAMILIAS Y POBLACIONES VULNERABLES 2011	CTA.	00185840678
	6	02	116	B.B.V.A. BANCOMER DESARROLLO INTEGRAL DE LA FAMILIA (DIF)	CTA.	00185694183
	6	02	117	B.B.V.A. BANCOMER APOYO SEEGURIDAD PUBLICA CD. JUAREZ	CTA.	00185942101
	6	02	118	B.B.V.A. BANCOMER PROGRAMAS REGIONALES HOSPITAL INFANTIL DE ESPECIALIDADES	CTA.	00186017363
	6	02	119	B.B.V.A. BANCOMER RECURSOS EXTRAORDINARIOS PARA LA ATENCION DE LOS DOCENTES DEL SISTEMA CONALEP	CTA.	0186577121
	6	02	120	B.B.V.A. BANCOMER PROGRAMA EDUCACION INICAL	CTA.	0185420326
	6	02	121	B.B.V.A. BANCOMER SEGURIDAD FERROVIARIA PASO INFERIOR	CTA.	00186766188
	6	02	122	B.B.V.A BANCOMER PROGRAMA PARA LA PROTECCION Y EL DESARROLLO INTEGRAL DE LA INFANCIA	CTA.	00186838111
	6	02	123	B.B.V.A. BANCOMER EQUIPAMIENTO ARCHIVO DEL REGISTRO CIVIL (CONACULTA)	CTA.	00187124120
	6	02	124	B.B.V.A. BANCOMER FORTALECIMIENTO OFERTAS SERVICIOS DE SALUD NOM. PRECARIOS	CTA.	0187847912
	6	02	125	B.B.V.A. BANCOMER RELLENO SANITARIO DE LA CD. DE CHIHUAHUA	CTA.	00187939191
	6	02	126	B.B.V.A. BANCOMER CTA. 00188170975 FONDO COMP. PARA INCORPORACION AL S.N.B 2011	CTA.	00188170975
	6	02	127	B.B.V.A. BANCOMER CTA. 00188274908 CENTRO CULTURAL DE PARRAL	CTA.	00188274908
	6	02	128	B.B.V.A. BANCOMER	CTA,	0165377757
	6	02	129	B.B.V.A. BANCOMER PROGRAMA AGUA LIMPIA 2012	CTA.	00188554943
	6	02	130	B.B.V.A. BANCOMER PROGRAMA PARA LA CONSTRUCCION Y REHABILITACION DE SISTEMAS DE AGUA POTABLE Y SANEAMIENTO 2012 (PROSSAPYS)	CTA.	00188554358
	6	02	131	B.B.V.A. BANCOMER PROGRAMA DE ALCANTARILLADO EN ZONAS URBANAS 2012	CTA.	00188553866
	6	02	132	B.B.V.A. BANCOMER PROGRAMA CULTURA DEL AGUA 2012	CTA.	00188555648
	6	02	133	B.B.V.A. BANCOMER FONDO PARA LA ACCESIBILIDAD AL TRANSPORTE PUBLICO PARA PERSONAS DISCAPACITADAS 2012	CTA.	00188555869
	6	02	134	B.B.V.A. BANCOMER FONDO DE APORTACIONES PARA LA EDUCACION BASICA Y NORMAL 2012 (FAEBN)	CTA.	00188501718
	6	02	135	B.B.V.A. BANCOMER FONDO DE APORTACIONES PARA LOS SERVICIOS DE SALUD 2012 (FASSA)	CTA.	00188502056
	6	02	136	B.B.V.A. BANCOMER FONDO DE APORTACIONES PARA LA EDUCACION TECNOLOGICA Y DE ADULTOS 2012 (FAETA INEA)	CTA.	00188502420

PLAN DE CUENTAS
2016

CUENTA	SUBCUENTA	SUBSUBCUENTA	SUBSUBCUENTA ESPECIFICA	CONCEPTO		
	6	02	137	B.B.V.A. BANCOMER FONDO DE APORTACIONES PARA LA EDUCACION TECNOLOGICA Y DE ADULTOS 2012 (FAETA CONALEP)	CTA.	00188502889
	6	02	138	B.B.V.A. BANCOMER FONDO DE APORTACIONES MULTIPLES (FAM)	CTA.	00188503087
	6	02	139	B.B.V.A. BANCOMER FONDO DE APORTACIONES PARA LA SEGURIDAD PUBLICA DE LOS ESTADOS 2012 (FASP)	CTA.	00188503249
	6	02	140	B.B.V.A. BANCOMER FORTALECIMIENTO DE ACCIONES DE SALUD PUBLICA EN LAS ENTIDADES FEDERATIVAS 2012 (AFASPE)	CTA.	00188663386
	6	02	141	B.B.V.A. BANCOMER UNIVERSIDAD PEDAGOGICA NACIONAL (FAEBN)	CTA.	00188810737
	6	02	142	B.B.V.A BANCOMER SICALIDAD	CTA.	00189689842
	6	02	143	B.B.V.A BANCOMER PROGRAMA DE ATENCION A LA POBLACION EN CONDICIONES DE EMERGENCIA	CTA.	00189689818
	6	02	144	B.B.V.A BANCOMER ESTRATEGIA INTEGRAL DE DESARROLLO COMUNITARIO "COMUNIDAD DIFERENTE" (EIDIC)	CTA.	00189997075
	6	02	145	B.B.V.A BANCOMER FONDO DE APORTACIONES PARA LA SEGURIDAD PUBLICA DE LOS ESTADOS 2012 (FASP)	CTA.	00190091693
	6	02	146	B.B.V.A BANCOMER ACTIVACION FISICA JUAREZ CONADE	CTA.	00190397695
	6	02	147	B.B.V.A BANCOMER PROGRAMA DE ATENCION A FAMILIAS Y POBLACION VULNERABLES SUBPROGRAMA FORTALECIMIENTO A LAS PROCURADURIAS DE LA DEFENSA DEL MENOR	CTA.	00190398047
	6	02	148	B.B.V.A BANCOMER PROGRAMA DE ATENCION A GRUPOS VULNERABLES	CTA.	00190516570
	6	02	149	B.B.V.A BANCOMER PROGRAMA PARA LA PREVENCION Y GESTION INTEGRAL DE RESIDUOS SOLIDOS	CTA.	00190809365
	6	02	150	B.B.V.A BANCOMER PROYECTO AMPLIACION OFERTA EDUCATIVA	CTA.	00190809500
	6	02	151	B.B.V.A BANCOMER CONACULTA TEATRO JIMENEZ	CTA.	00191342568
	6	02	152	B.B.V.A BANCOMER PITIF CALIDAD INSTITUTO TECNOLOGICO DE NUEVO CASAS GRANDES	CTA.	00191522418
	6	02	153	B.B.V.A BANCOMER ESTIMULOS A LA CALIDAD DOCENTE	CTA.	00191522442
	6	02	154	B.B.V.A BANCOMER FEIEF FONDO DE ESTABILIZACION DE LOS INGRESOS DE LAS ENTIDADES FEDERATIVAS	CTA.	00191645196
	6	02	155	B.B.V.A. BANCOMER FOMENTO SOCIAL CEMIC TARAHUMARA	CTA.	00191645420
	6	02	156	INVERSIONES B.B.V.A BANCOMER APOYO PARA SOLVENTAR GASTO INHERENTES A LA OPERACION Y PRESTACION DE SERVICIO EN EDUCACION EN EL ESTADO	CTA.	00192136643
	6	02	157	B.B.V.A BANCOMER SANEAMIENTO FINANCIERO RAMO 23	CTA.	00192137054
	6	02	158	B.B.V.A BANCOMER REFORMA AL SISTEMA DE JUSTICIA PENAL 2013		00192186438
	6	02	159	B.B.V.A BANCOMER FONDO DE APORTACIONES PARA LA EDUCACIÓN BÁSICA Y NORMAL FAEBN 2013	CTA.	00192122596
	6	02	160	B.B.V.A BANCOMER FONDO DE APORTACIONES PARA LA EDUCACIÓN DE LOS ADULTOS FAETA INEA 2013	CTA.	00192122693
	6	02	161	B.B.V.A BANCOMER FONDO DE APORTACIONES PARA LA EDUCACIÓN TECNOLÓGICA FAETA CONALEP 2013	CTA.	00192122723
	6	02	162	B.B.V.A BANCOMER FONDO DE APORTACIONES MULTIPLES ASISTENCIA SOCIAL, INFRAESTRUCTURA BASICA Y SUPERIOR FAM 2013	CTA.	00192122766
	6	02	163	B.B.V.A BANCOMER FONDO DE APORTACIONES PARA LA SEGURIDAD PUBLICA FASP 2013	CTA.	00192122782
	6	02	164	B.B.V.A BANCOMER FONDO DE APORTACIONES PARA LOS SERVICIOS DE SALUD FASSA	CTA.	00192122634
	6	02	165	B.B.V.A BANCOMER SEP. ASESOR TECNICO PEDAGOGICO 2013	CTA.	00192610590
	6	02	166	B.B.V.A BANCOMER SEGURIDAD PUBLICA ESTATAL (FASP) 2013	CTA.	00192610418
	6	02	167	B.B.V.A BANCOMER INFRAESTRUCTURA SOCIAL RAMOS 23 ANEXO 19.2 PEF. 2013	CTA.	00192610183
	6	02	168	B.B.V.A BANCOMER CARAVANAS DE SALUD 2013	CTA.	00192489945
	6	02	169	B.B.V.A BANCOMER PROGRAMA DE TRATAMIENTO AGUAS RESIDUALES PROTAR 2013	CTA.	00192489708
	6	02	170	B.B.V.A BANCOMER PROGRAMA AGUA LIMPIA MPAL 2013	CTA.	00192489562

PLAN DE CUENTAS
2016

CUENTA	SUBCUENTA	SUBSUBCUENTA	SUBSUBCUENTA ESPECIFICA	CONCEPTO	
	6	02	171	B.B.V.A BANCOMER PROGRAMA CONST. REHAB. DE SIST. AGUA POTABLE Y SANEAMIENTO EN ZONAS RURALES PROSSAPYS 2013	CTA. 00192489430
	6	02	172	B.B.V.B BANCOMER PROGRAMA CONTRA RIESGO SANITARIO COFEPRIS 2013	CTA. 00192488779
	6	02	173	B.B.V.A BANCOMER PROGRAMA FEDERALIZADOS AGUA POTABLE ALCANTARILLADO Y SANEAMIENTO EN ZONAS URBANAS APAZU 2013	CTA. 00192489112
	6	02	174	B.B.V.A BANCOMER SEGURIDAD PUBLICA ACREDITABLE 2013	CTA. 00192631164
	6	02	175	B.B.V.A BANCOMER APOYO DE TERCEROS A LA TARAHUMARA 2013	CTA. 00192417537
	6	02	176	B.B.V.A BANCOMER PROGRAMA NACIONAL PREVENCION DEL DELITO 2013	CTA. 00192687860
	6	02	177	B.B.V.A BANCOMER OBRA PUBLICA 2013	CTA. 00192976544
	6	02	178	B.B.V.A BANCOMER FONDO DE ESTABILIZACION DE LOS INGRESOS DE LA ENTIDADES (FEIEF) 2013	CTA. 00193013715
	6	02	179	B.B.V.A BANCOMER MODERNIZACION INTE. REGISTRO CIVIL 2013	CTA. 00192859092
	6	02	180	B.B.V.A BANCOMER APORTACION EXTRAORDINARIA NO REGULARIZABLE (CENDI)	CTA. 00192777282
	6	02	181	B.B.V.A BANCOMER PROGRAMAS REGIONALES 2013	CTA. 00193274918
	6	02	182	B.B.V.A BANCOMER PROGRAMA AGUA POTABLE ALCANTARILLADO Y SANEAMIENTO EN ZONAS URBANAS (APAZU-PROME)	CTA. 00193181391
	6	02	183	B.B.V.A BANCOMER PROGRAMA DE CAPACITACIÓN DE ENTRENAMIENTO PARA PERSONAL DE ASUNTOS ANTINARCOTICOS	CTA. 00193330818
	6	02	184	B.B.V.A BANCOMER PROGRAMA DE PREVENCIÓN Y MANEJO DE RIESGOS CADENA FOLIO 301121 2013	CTA. 00193432351
	6	02	185	B.B.V.A BANCOMER CONADE ANEXO 35.2 CASAS GRANDES	CTA. 00193643751
	6	02	186	B.B.V.A BANCOMER PROGRAMA APOYO PARA FORTALECER LA CALIDAD EN LOS SERVICIOS DE SALUD	CTA. 00193643786
	6	02	187	B.B.V.A BANCOMER FONDO PARA LA INF. Y EQUIPAMIENTO PARA PROGRAMA DE ATENCIÓN A GRUPOS VULNERABLES	CTA. 00193643824
	6	02	188	B.B.V.A BANCOMER CONADE ANEXO 35.2 BACHINIVA	CTA. 00193652807
	6	02	189	B.B.V.A BANCOMER CONADE ANEXO 35.2 CUSIHUIRIACHI	CTA. 00193652874
	6	02	190	B.B.V.A BANCOMER CONADE ANEXO 35.2 JUAREZ	CTA. 00193652912
	6	02	191	B.B.V.A BANCOMER CONADE ANEXO 35.2 MADERA	CTA. 00193652939
	6	02	192	B.B.V.A BANCOMER CONADE ANEXO 35.2 TEMOSACHI	CTA. 00193652963
	6	02	193	B.B.V.A BANCOMER PAOE 2013 ITCJ BIBLIOTECA	CTA. 00193786544
	6	02	194	B.B.V.A BANCOMER SEMARNAT RELLENO SANITARIO 2013	CTA. 00193786323
	6	02	195	INVERSIONES B.B.V.A BANCOMER INFRAESTRUCTURA REHABILITACION Y EQUIPAMIENTO DE ESPACIOS ALIMENTARIOS	CTA. 00193795675
	6	02	196	B.B.V.A BANCOMER SEP. PROGRAMA ESCUELA SIEMPRE ABIERTA	CTA. 00193820874
	6	02	197	B.B.V.A BANCOMER SCT CAMINOS RURALES Y CARRETERAS ALIMENTADORAS	CTA. 00194093607
	6	02	198	B.B.V.A. BANCOMER FONDO DE APORTACIONES PARA LOS SERVICIOS DE SALUD (F.A.S.S.A) 2014	CTA. 00194607910
	6	02	199	B.B.V.A. BANCOMER FONDO DE APORTACIONES PARA LA EDUCACION DE LOS ADULTOS (F.A.E.T.A. INEA) 2014	CTA. 00194607937
	6	02	200	B.B.V.A. BANCOMER FONDO DE APORTACIONES PARA LA EDUCACION TECNOLOGICA (F.A.E.T.A. CONALEP) 2014	CTA. 00194607953
	6	02	201	B.B.V.A. BANCOMER FONDO DE APORTACIONES MULTIPLES ASISTENCIA SOCIAL INFRAESTRUCTURA BASICA Y SUPERIOR (F.A.M.) 2014	CTA. 00194607996
	6	02	202	B.B.V.A. BANCOMER PROGRAMA DESARROLLO HUMANO OPORTUNIDADES 2014	CTA. 00194787773
	6	02	203	B.B.V.A. BANCOMER FORTALECIMIENTO DE ACCIONES DE SALUD PUBLICA 2014	CTA. 00194788117
	6	02	204	B.B.V.A. BANCOMER FONDO DE APORTACIONES PARA LA SEGURIDAD PUBLICA DE LOS ESTADOS Y DEL DISTRITO FEDERAL FASP ESTATAL 2014	CTA. 00194909488
	6	02	205	B.B.V.A. BANCOMER PROGRAMA EDUCACION MEDIA SUPERIOR (BACHILLERATO INTERCULTURAL) 2014	CTA. 00194909623
	6	02	206	B.B.V.A. BANCOMER REFORMA AL SISTEMA JUSTICIA PENAL 2014	CTA. 00194971795

PLAN DE CUENTAS
2016

CUENTA	SUBCUENTA	SUBSUBCUENTA	SUBSUBCUENTA ESPECIFICA	CONCEPTO	
	6	02	207	B.B.V.A. BANCOMER PROGRAMA CARAVANAS DE SALUD 2014	CTA. 00195179378
	6	02	208	B.B.V.A. BANCOMER SUBSEMUN 2014	CTA. 00195240948
	6	02	209	B.B.V.A. BANCOMER SUBSIDIO POLICIA ACRETITABLE (SPA) 2014	CTA. 00195309980
	6	02	210	B.B.V.A BANCOMER FONDO PARA LA INFRESTRUCTURA DE LOS ESTADOS (FIES) 2014	CTA. 00195306272
	6	02	211	B.B.V.A. BANCOMER CONTINGENCIAS ECONOMICAS	CTA. 00195087929
	6	02	212	B.B.V.A. BANCOMER FONDO DE APORTACIONES SERVICIOS DE SALUD COMUNIDAD 2014	CTA. 00195137489
	6	02	213	B.B.V.A. BANCOMER FONDO DE INFRAESTRUCTURA DEPORTIVA 2014	CTA. 00195515009
	6	02	214	B.B.V.A. BANCOMER FONDO DE CULTURA 2014	CTA. 00195514967
	6	02	215	B.B.V.A. BANCOMER MANTENIMIENTO DEL PUENTE CORDOVA 2014	CTA. 00195540917
	6	02	216	B.B.V.A. BANCOMER SICALIDAD	CTA. 00195551099
	6	02	217	B.B.V.A. BANCOMER PROGRAMA APOYO PARA FORTALECER LA CALIDAD EN LOS SERVICIOS DE SALUD	CTA. 00195588332
	6	02	218	B.B.V.A. BANCOMER TELEBACHILLERATO COMUNITARIO 2014	CTA. 00195596513
	6	02	219	B.B.V.A. BANCOMER SEP APOYO A LA PRACTICA INTENSIVA Y AL SERVICIO SOCIAL 2014	CTA. 00195611733
	6	02	221	B.B.V.A. BANCOMER APOYO EXTRAORDINARIO NO REGULARIZABLE (CENDI) 2014	CTA. 00195756340
	6	02	222	B.B.V.A. BANCOMER INEA-ATENCION A LA DEMANDA DE EDUCACION PARA ADULTOS 2014	CTA. 00195954274
	6	02	223	B.B.V.A. BANCOMER FORTALECIMIENTO INSTITUCIONAL RENOVACION PARQUE VEHICULAR 2014	CTA. 00195980976
	6	02	224	B.B.V.A. BANCOMER APOYO FAMILIAS CON MENORES DE 6 AÑOS PARA CONTRIBUIR A SU ACCESO ALIMENTARIO 2014	CTA. 00195826446
	6	02	225	B.B.V.A. BANCOMER NUEVO MODELO EDUCATIVO 2014	CTA. 00195842115
	6	02	226	B.B.V.A. BANCOMER COMPONENTE DE ATENCION A DESASTRES NATURALES EN EL SECTOR AGROPECUARIO Y PESQUERO FOLIO 301177 SEGURO CATASTROFICO	CTA. 00196027415
	6	02	227	B.B.V.A. BANCOMER PROGRAMA CONTINGENCIAS ECONOMICAS 2014 PARA INVERSION	CTA. 00196064108
	6	02	228	B.B.V.A. BANCOMER PROYECTOS DE DESARROLLO REGIONAL	CTA. 00196071368
	6	02	229	B.B.V.A. BANCOMER SEP. AUTONOMINA DE GESTION EN EDUCACION MEDIA SUPERIOR PAAGES	CTA. 00196327737
	6	02	230	B.B.V.A. BANCOMER SEMARNAT AMPLIACION CELDA 2 RELLENO SANITARIO CHIHUAHUA	CTA. 00196474225
	6	02	231	B.B.V.A. BANCOMER PROGRAMA PARA EL DESARROLLO PROFESIONAL DOCENTE 2014	CTA. 00196366678
	6	02	232	B.B.V.A. BANCOMER SEMARNAT RELLENO SANITARIO GOMEZ FARIAS	CTA. 00196516122
	6	02	233	B.B.V.A. BANCOMER SEMARNAT RELLENO SANITARIO SAN FRANCISCO DE BORJA 2014	CTA. 00196516300
	6	02	234	B.B.V.A. BANCOMER SEMARNAT RELLENO SANITARIO NUEVO CASAS GRANDES 2014	CTA. 00196516580
	6	02	235	B.B.V.A. BANCOMERSEMARNAT RELLENO SANITARIO BOCOYNA 2014	CTA. 00196520642
	6	02	236	B.B.V.A. BANCOMER SEMARNAT RELLENO SANITARIO GUADALUPE Y CALVO 2014	CTA. 00196520693
	6	02	237	B.B.V.A. BANCOMER SEMARNAT RELLENO SANITARIO AHUMADA 2014	CTA. 00196520782
	6	02	238	B.B.V.A. BANCOMER REPOSICION LUMINARIAS ALUMBRADO PUBLICO LED	CTA. 00196655181
	6	02	239	B.B.V.A. BANCOMER COMPONENTES DE ATENCION A DESASTRES NATURALES	CTA. 00196655467
	6	02	240	B.B.V.A. BANCOMER CONTINGENCIA ECONOMICAS PARA INVERSION	CTA. 00196663249
	6	02	241	B.B.V.A. BANCOMER APLICACION DEL XXXVIII EXAMEN NACIONAL PARA ESPIRANTES A RESIDENCIAS MEDICAS (ENARM)	CTA. 00196638651
	6	02	242	B.B.V.A. BANCOMER RAMO 23 DESARROLLO REGIONAL CONVENIO 2	CTA. 00196751547

PLAN DE CUENTAS
2016

CUENTA	SUBCUENTA	SUBSUBCUENTA	SUBSUBCUENTA ESPECIFICA	CONCEPTO	
	6	02	243	B.B.V.A. BANCOMER CONAVIM-CHIH CENTRO DE JUSTICIA MUJERES PARRAL	CTA. 00196808832
	6	02	244	B.B.V.A. BANCOMER PROYECTO EJECUTIVO DE MODERNIZACION CATASTRAL	CTA. 00196809154
	6	02	245	B.B.V.A. BANCOMER PROGRAMA ESTATAL DE ORDENAMIENTO TERRITORIAL	CTA. 00196812023
	6	02	246	B.B.V.A. BANCOMER RETENCION 5 AL MILLAR	CTA. 00197223846
	6	02	247	B.B.V.A. BANCOMER PROGRAMA PROYECTO MOVIL REGISTRO CIVIL EN ZONAS INDIGENAS	CTA. 00197269242
	6	02	248	B.B.V.A. BANCOMER FORTALECIMIENTO DE ACCIONES DE SALUD PUBLICA AFASPE 2015	CTA. 00197495757
	6	02	249	B.B.V.A BANCOMER CONADE HIDALGO DEL PARRAL	CTA. 00197613865
	6	02	250	B.B.V.A. BANCOMER CONTINGENCIAS ECONOMICAS 2014	CTA. 00197727496
	6	02	251	B.B.V.A. BANCOMER PROGRAMAS REGIONALES 2014	CTA. 00197857594
	6	02	252	B.B.V.A. BANCOMER FONDO DE APORTACIONES SERVICIOS DE SALUD FASSA 2015	CTA. 00197885377
	6	02	253	B.B.V.A. BANCOMER FONDO APORTACIONES EDUCACION ADULTOS FAETA INE 2015	CTA. 00197885660
	6	02	254	B.B.V.A. BANCOMER FONDO DE APORTACIONES EDUCACION TECNOLOGICA FAETA CONALEP 2015	CTA. 00197885938
	6	02	255	B.B.V.A. BANCOMER FONDO METROPOLITANO DE CHIHUAHUA	CTA. 00198195889
	6	02	256	B.B.V.A. BANCOMER FONDO METROPOLITANO DE CD. JUAREZ	CTA. 00198196508
	6	02	257	B.B.V.A. BANCOMER PROGRAMA DE INVERSION ESTATAL A MUNICIPIOS (PIEM)	CTA. 0019196818
	6	02	258	B.B.V.A. BANCOMER SUBSIDIO PARA LA SEGURIDAD PUBLICA MUNICIPAL (SUBSEMUN)	CTA. 0198268185
	6	02	259	B.B.V.A. BANCOMER CAMINOS Y PUENTES FEDERALES- CAPUFE PUENTE OJINAGA	CTA. 0198321418
	6	02	260	B.B.V.A. BANCOMER CAMINOS Y PUENTES FEDERALES- CAPUFE PUENTE PASO DEL NORTE	CTA. 0198322163
	6	02	261	B.B.V.A. BANCOMER PROGRAMA DE DESARROLLO HUMANO (PROSPERA)	CTA. 0198390495
	6	02	262	B.B.V.A. BANCOMER PROGRAMA UNIDADES MEDICAS MOVILES	CTA. 0198569703
	6	02	263	B.B.V.A. BANCOMER PROGRAMA SUBSIDIO POLICIA ACREDITABLE 2015	CTA. 0198649049
	6	02	264	B.B.V.A. BANCOMER INTEROPERABILIDAD CASETAS 2015	CTA. 0198661642
	6	02	265	B.B.V.A. BANCOMER TARJETAS TELEPEAJE	CTA. 0198662134
	6	02	266	B.B.V.A. BANCOMER APOYO A FAMILIAS CON MENORES DE 6 AÑOS PARA CONTRIBUIR A SU ACCESO A LA ALIMENTACION	CTA. 0198681155
	6	02	267	B.B.V.A. BANCOMER LIBTRAMIENTO ORIENTE 2015	CTA. 01987368521
	6	02	268	B.B.V.A. BANCOMER PROGRAMA ESCUELAS DE CALIDAD 2015	CTA. 00198992827
	6	02	269	B.B.V.A. BANCOMER PROGRAMA ESCUELA SEGURA 2015	CTA. 00198993025
	6	02	270	B.B.V.A. BANCOMER PROGRAMA ASERCA INCENTIVOS A LA COMERCIALIZACION 2015	CTA. 0198753261
	6	02	271	B.B.V.A. BANCOMER BECAS DE APOYO A LA PRACTICA INTENSIVA Y AL SERVICIO SOCIAL BAPISS	CTA. 00199118705
	6	02	272	B.B.V.A. BANCOMER MODERNIZACION REGISTRO CIVIL FEDERAL	CTA. 0019097538
	6	02	273	B.B.V.A. BANCOMER MODERNIZACION INTEGRAL REGISTRO CIVIL ESTATAL 2015	CTA. 00199345752
	6	02	274	B.B.V.A. BANCOMER PROGRAMA DE ATENCION A PERSONAS CON DISCAPACIDAD	CTA. 00199432108
	6	02	275	B.B.V.A. BANCOMER CONTINGENCIAS ECONOMICAS PARA INVERSION 2015	CTA. 00199780645
	6	02	276	B.B.V.A. BANCOMER SEP FONDO CONCURSABLE DE INVERSION EN INFRAESTRUCTURA PARA CENTROS Y UNIDADES DE FORMACION O CAPACITACION PARA EL TRABAJO (FCIICFT)	CTA. 00199780475
	6	02	277	B.B.V.A. BANCOMER SCT CAMINOS RURALES Y CARRETERAS ALIMENTADORAS CONVENIO 2	CTA. 00199813470

PLAN DE CUENTAS
2016

CUENTA	SUBCUENTA	SUBSUBCUENTA	SUBSUBCUENTA ESPECIFICA	CONCEPTO		
	6	02	278	B.B.V.A. BANCOMER COMISION NACIONAL PARA PREVENIR Y ERRADICAR LA VIOLENCIA CONTRA LAS MUJERES (CONAVIM)	CTA.	00199703799
	6	02	279	B.B.V.A. BANCOMER FONDO NACIONAL EMPRENDEDORES 150527 CP13 00148636	CTA.	00100006491
	6	02	280	B.B.V.A. BANCOMER FONDO NACIONAL EMPRENDEDORES 150529 CP13 00148452	CTA.	00100006963
	6	02	281	B.B.V.A. BANCOMER FONDO NACIONAL EMPRENDEDORES 150527 CP13 00148470	CTA.	00100007153
	6	02	282	B.B.V.A. BANCOMER FONDO NACIONAL EMPRENDEDORES 150527 CP13 00148561	CTA.	00100007730
	6	02	283	B.B.V.A. BANCOMER FONDO NACIONAL EMPRENDEDORES 150527 CP13 00148525	CTA.	00100007986
	6	02	284	B.B.V.A. BANCOMER FONDO NACIONAL EMPRENDEDORES 150527 CP13 00148679	CTA.	00100008451
	6	02	285	B.B.V.A. BANCOMER FONDO NACIONAL EMPRENDEDORES 150527 CP13 00148633	CTA.	00100008672
	6	02	286	B.B.V.A. BANCOMER FONDO CONCURSABLE DE INVERSION EN INFRAESTRUCTURA PARA EDUCACION	CTA.	00199633340
	6	02	287	B.B.V.A. BANCOMER TRASNPORTE MASIVO DE LOS CORREDORES TRNCALES	CTA.	00199813624
	6	02	288	B.B.V.A. BANCOMER COMUNIDADES SALUDABLES 2015	CTA.	00199832750
	6	02	289	B.B.V.A. BANCOMER PROGRAMA PARA LA PREVENCION Y EL TRATAMIENTO DE LAS ADICCIONES	CTA.	00199837957
	6	02	290	B.B.V.A. BANCOMER EXAMEN NACIONAL PARA ASPIRANTES A RESIDENCIAS MEDICAS	CTA.	00199838112
	6	02	291	B.B.V.A. BANCOMER FONDO NACIONAL EMPRENDEDOR 15047 C12 00137544	CTA.	00100109487
	6	02	292	B.B.V.A. BANCOMER SCT CAMINOS RURALES Y CARRETERS ALIMENTADORAS CONVENIO 3, 2015	CTA.	00100340537
	6	02	293	B.B.V.A. BANCOMER PROGRAMA PARA EL DESARROLLO CODENTE (PRODEP)	CTA.	00101246720
	6	02	294	B.B.V.A. BANCOMER UTILIDAD LIBRAMIENTO ORIENTE 2015	CTA.	00101718886
	6	02	295	B.B.V.A. BANCOMER SEMARNAT REMEDIACION RESERVA AVALOS	CTA.	00101936085
	6	02	296	B.B.V.A. BANCOMER FONDO CONCURSABLE DE INVERSION EN INFRAESTRUCTURA PARA EDUCACION MEDIA SUPERIOR	CTA.	00101916211
	6	02	297	B.B.V.A. BANCOMER ESTANCIA DE REOS FEDERALES EN CERESOS ESTATALES (SOCORRO DE LEY)	CTA.	00102826763
	6	02	298	B.B.V.A. BANCOMER REFORMA EDUCATIVA	CTA.	00102184478
	6	02	299	B.B.V.A. BANCOMER PROGRAMA DESSARROLLO REGIONAL 3 2015	CTA.	0103184544
	6	02	300	B.B.V.A. BANCOMER CONTINGENCIAS ECONOMICAS PARA INVERSION 4 2015	CTA.	00103184706
	6	02	301	B.B.V.A. BANCOMER SEP. APOYO FINANCIERO EXTRAORDINARIO GASTOS OPERACIÓN	CTA.	00103247201
	6	02	302	B.B.V.A. BANCOMER REFORMA EDUCATIVA COMPONENTE 3	CTA.	00102873087
	6	02	303	B.B.V.A. BANCOMER FONDO DE APORTACIONES PARA LOS SERVICIOS DE SALUD FASSA	CTA.	00103089991
	6	02	304	B.B.V.A. BANCOMER FONDO DE APORTACIONES PARA LA EDUCACION TECNOLOGICA Y PARA ADULTOS CONALEP	CTA.	00103090094
	6	02	305	B.B.V.A. BANCOMER FONDO DE APORTACIONES PARA LA EDUCACION TECNOLOGICA Y PARA ADULTOS INEA	CTA.	00103090183
	6	02	306	B.B.V.A. BANCOMER REMANTES FIDEICOMISO POTENCIACION FONDO APORTACIONES MULTIPLES (FAM)	CTA.	00102308908
	6	02	307	B.B.V.A. BANCOMER CAMINOS Y PUENTES FEDERALES PUENTE OJINAGA (CAPUFE)	CTA.	00103184153
	6	02	308	B.B.V.A. BANCOMER CAMINOS Y PUENTES FEDERALES PUENTE PASO DEL NORTE (CAPUFE)	CTA.	001038124269
	6	02	309	B.B.V.A. BANCOMER APOYOS FINANCIERO EXTRAORDINARIOS NO EDUCACION BASICA 2015	CTA.	00103515796
	6	02	310	B.B.V.A. BANCOMER COLEGIO DE BACHILLERES 2016	CTA.	00103527514

PLAN DE CUENTAS
2016

CUENTA	SUBCUENTA	SUBSUBCUENTA	SUBSUBCUENTA ESPECIFICA	CONCEPTO		
	6	02	311	B.B.V.A. BANCOMER COLEGIO CHIHUAHUA 2016	CTA.	00103527840
	6	02	312	B.B.V.A. BANCOMER PROGRAMA PARA EL DESARROLLO PROFESIONAL DOCENTE COLEGIO CHIHUAHUA (PRODEP 2016)	CTA.	00103527999
	6	02	313	B.B.V.A. BANCOMER OPERACION CARRETERA FIBRA	CTA.	00103331091
	6	02	314	B.B.V.A. BANCOMER MANTENIMIENTO MAYOR FIBRA	CTA	00103330419
	6	02	315	B.B.V.A. BANCOMER MANTENIMIENTO MENOR FIBRA	CTA.	00103330893
1 1 1 2	**6**	**03**	**000**	**GASTO DE PROGRAMAS ESPECIALES BANORTE**		
	6	03	001	BANORTE FONDO DE APORTACIONES PARA SEGURIDAD PUBLICA (FASP)	CTA.	00589291914
	6	03	002	BANORTE FONDO APORTACION INFRAESTRUCTURA MUNICIPAL	CTA.	0166711617
	6	03	003	BANORTE FONDO DE APORTACIONES PARA LA EDUCACION BASICA Y NORMAL (FAEBN)	CTA.	00589291950
	6	03	004	BANORTE FONDO DE APORTACIONES PARA LA EDUCACION BASICA Y NORMAL (FAEBN)	CTA.	13769892-3
	6	03	005	BANORTE PROGRAMA PARA LA CONSTRUCCION Y REHABILITACION DE SISTEMAS DE AGUA POTABLE Y SANEAMIENTO 2009 (PROSSAPYS)	CTA.	0614431069
	6	03	006	BANORTE JUNTA CENTRAL DE AGUA Y SANEAMIENTO AGUA LIMPIA	CTA.	00129563482
	6	03	007	BANORTE PROGRAMA DE ALCANTARILLADO PARA ATENCION EN ZONAS RURALES (PAPAZORU)	CTA.	00125070610
	6	03	008	BANORTE FISCALIZACION	CTA.	0573742545
	6	03	010	BANORTE FONDO PARA LA INFRAESTRUCTURA DE LOS ESTADOS 2005 (FIES)	CTA.	00154092274
	6	03	011	BANORTE CULTURA FISICA Y EL DEPORTE	CTA.	0576782234
	6	03	012	BANORTE FONDO DE DESARROLLO DE INFRAESTRUCTURA 2006 (FODEIN)	CTA.	00517426830
	6	03	013	BANORTE FIDEICOMISO 2089 SALUD 2006	CTA.	0538025322
	6	03	014	BANORTE ESCUELA SEGURA	CTA.	0543237941
	6	03	015	BANORTE PREVENCION Y TRATAMIENTO DE ADICCIONES	CTA.	0573735958
	6	03	016	BANORTE PROGRAMA VACUNACION ANTI INFLUENZA Y TRATAMIENTO DE ADICCIONES	CTA.	0573735967
	6	03	017	BANORTE CANCHA DE FUTBOL Y PISTA ATLETISMO JUAREZ (CONADE)	CTA.	0576782243
	6	03	018	BANORTE ZONAS SEMIDESERTICA RAMO 23	CTA.	0576782430
	6	03	019	BANORTE AGUA LIMPIA 2009	CTA.	0614431041
	6	03	020	BANORTE PROGRAMA DE INFRAESTRUCTURA EDUCACION MEDIA SUPERIOR 2009	CTA.	0624896087
	6	03	021	BANORTE FONDO DE APORTACIONES PARA LA EDUCACION BASICA Y NORMAL (FAEBN)	CTA.	0626864370
	6	03	022	BANORTE FONDO DE APORTACIONES SEGURIDAD PUBLICA (FASP)	CTA.	0626864398
	6	03	023	BANORTE EXHACIENDA CAROLINAS	CTA.	125070665
	6	03	024	BANORTE FONDO DE APORTACION DESARROLLO RURAL 2010	CTA.	0661245729
	6	03	025	BANORTE AGUA LIMPIA	CTA.	00675408521
	6	03	026	BANORTE TRANSPORTE PUBLICO PERSONAS DISCAPACITADAS 2011	CTA.	00676813476
	6	03	027	BANORTE CENTRO DEPORTIVO DELICIAS 2011 (CONADE)	CTA.	00684782353
	6	03	029	BANORTE CENTRO CULTURAL BICENTENARIO II ETAPA	CTA.	00801163740
	6	03	030	BANORTE	CTA.	00804083755
	6	03	031	BANORTE FORTALECIMIENTO DE LA OFERTA DE SERVICIOS DE SALUD 2011	CTA.	00804626116
	6	03	032	BANORTE SEGURIDAD FERROVIARIA DELICIAS PASO DESNIVEL EN AV. RIO FLORIDO	CTA.	00806372556
	6	03	033	BANORTE MODERNIZACION REGISTRO PUBLICO DE LA PROPIEDAD	CTA.	00805659924
	6	03	034	BANORTE RAMO 23 FONDO DE APOYO A MIGRANTES 2012	CTA.	00811663333
	6	03	035	BANORTE FONDO METROPOLITANO ZONA CD. JUAREZ 2012	CTA.	00811662578
	6	03	036	BANORTE FONDO METROPOLITANO ZONA CHIHUAHUA 2012	CTA.	00811660707
	6	03	037	BANORTE RAMO 23 FONDO DE APOYO PARA EL DESARROLLO RURAL SUSTENTABLE 2011	CTA.	812143195
	6	03	038	BANORTE RAMO 23 PROGRAMA DE FISCALIZACION GASTO FEDERALIZADO 2012 (PROFIS)	CTA.	812186361
	6	03	039	BANORTE PROGRAMA DE TRATAMIENTO DE AGUAS RESIDUALES (PROTAR)	CTA.	00814682634

PLAN DE CUENTAS
2016

CUENTA	SUBCUENTA	SUBSUBCUENTA	SUBSUBCUENTA ESPECIFICA	CONCEPTO		
	6	03	040	BANORTE FONDO DE PAVIMENTACION, ESPACIOS DEPORTIVOS, ALUMBRADO PUBLICO Y REHABILITACION DE INFRAESTRUCTURA EDUCATIVA PARA MUNICIPIOS Y DEMARCACIONES TERRITORIALES (FOPEDEP)	CTA.	00817873639
	6	03	041	BANORTE PROGRAMA DE INFRAESTRUCTIRA BASICA PARA LA ATENCION DE LOS PUEBLOS INDIGENAS	CTA.	00818188705
	6	03	042	BANORTE FERIA DE SANTA RITA	CTA.	00819390091
	6	03	043	BANORTE MUSEO DE LA REVOLUCION FRONTERA NORTE 2011	CTA.	00821596047
	6	03	044	BANORTE SUBSIDIO POLICIA ACREDITABLE (SPA)	CTA.	00812842863
	6	03	045	BANORTE SUBSIDIO DE APOYO A LAS ENTIDADES FEDERATIVAS EN MATERIA DE SEGURIDAD PUBLICA (PROASP)	CTA.	00812843589
	6	03	046	BANORTE CONADE OJINAGA INFRAESTRUCTURA DEPORTIVA MUNICIPAL 2012	CTA.	00828493556
	6	03	047	BANORTE CONADE JIMENEZ INFRAESTRUCTURA DEPORTIVA MUNICIPAL 2012	CTA.	00828441762
	6	03	048	BANORTE CONADE NUEVO CASAS GRANDES INFRAESTRUCTURA DEPORTIVA MUNICIPAL 21012	CTA.	00828457307
	6	03	049	BANORTE CONADE BUENAVENTURA INFRAESTRUCTURA DEPORTIVA MUNICIPAL 2012	CTA.	00828481955
	6	03	050	BANORTE PROYECTO DE AMPLIACION DE LA OFERTA EDUCATIVA (PAOE)	CTA.	00826463733
	6	03	051	BANORTE CADENA FOLIO 300853 COMPONENTE ATENCION A DESASTRES NATURALES	CTA.	00830323559
	6	03	052	BANORTE CADENA FOLIO 300900	CTA.	00832821017
	6	03	053	BANORTE CADENA FOLIO 300955 2012	CTA.	00837233549
	6	03	054	BANORTE CONADE CHIHUAHUA INFRAESTRUCTURA DEPORTIVA MUNICIPAL 2012	CTA.	00837230632
	6	03	055	BANORTE CADENA FOLIO 300938 2012	CTA.	0837683528
	6	03	056	BANORTE CONADE INFRAESTRUCTURA DEPORTIVA ESTATAL	CTA.	00846016212
	6	03	057	BANORTE PROGRAMAS REGIONALES B	CTA.	00846184447
	6	03	058	BANORTE PROGRAMAS REGIONALES A	CTA.	00846182733
	6	03	059	BANORTE ESTIMULOS A LA CALIDAD DOCENTE (LOGROS EDUCATIVOS)	CTA.	00847858101
	6	03	060	BANORTE PROGRAMA DE ATENCION ERRADICAR EL REZAGO DE REGISTROS DE NACIMIENTO	CTA.	00847861893
	6	03	061	BANORTE CONAVIN COMISION NACIONAL PARA PREVENIR Y ERRADICAR LA VIOLENCIA CONTRA LAS MUJERES SENTENCIA CAMPO ALGODONERO GASTOS ADMINISTRATIVOS	CTA.	00848558444
	6	03	062	BANORTE PROYECTOS CULTURALES, SECRETARIA DE EDUCACION, CULTURA Y DEPORTE	CTA.	00853251637
	6	03	063	BANORTE AMPLIACION DEL HOSPITAL GENERAL DE CIUDAD JUAREZ	CTA.	00856571297
	6	03	064	BANORTE FONDO TRANSPORTE PUBLICO PERSONAS CON DISCAPACIDAD 2013	CTA.	00860477828
	6	03	065	BANORTE FONDO DE APOYO MIGRANTES 2013	CTA.	00860480770
	6	03	066	BANORTE PROGRAMA DE FISCALIZACION 2013	CTA.	00860481759
	6	03	067	BANORTE FONDO METROPOLITANO ZONA JUAREZ 2013	CTA.	00860474368
	6	03	068	BANORTE FONDO METROPOLITANO ZONA CHIHUAHUA 2013	CTA.	00860476456
	6	03	069	BANORTE ANEXO 30 SECRETARIA MEDIO AMBIENTE RECURSOS NATURALES ESPECIES SILVESTRES 2013	CTA.	00876223071
	6	03	070	BANORTE PROGRAMA INFRAEST. BASICA ATENCION PUEBLOS INDIGENAS (PIBAI) 2013	CTA.	00872980376
	6	03	071	BANORTE FONDO DE PAVIMENTACIÓN, ESPACIOS DEPORTIVOS, ALUMBRADO PUBLICO (FOPEDEP) 2013	CTA.	00867318546
	6	03	072	BANORTE OBRA PUBLICA	CTA.	00874971976
	6	03	073	BANORTE ANEXO 30 SEMARNAT RELLENO SANITARIO 2013	CTA.	00876224948
	6	03	074	BANORTE CONAVIM CAPACITACION Y PROFESIONALIZACION 2013	CTA.	00873279424

PLAN DE CUENTAS
2016

CUENTA	SUBCUENTA	SUBSUBCUENTA	SUBSUBCUENTA ESPECIFICA	CONCEPTO	
	6	03	075	BANORTE PROYECTOS DE DESARROLLO REGIONAL AGUA POTABLE GUACHOCHI	CTA. 00868318196
	6	03	076	BANORTE SCT AEROPUERTO REGIONAL BARRANCAS DEL COBRE 2013	CTA. 00871672106
	6	03	077	BANORTE PROYECTOS DE DESARROLLO REGIONAL BLVD. CULTURAS NVO. CASAS GRANDES 2013	CTA. 00868307136
	6	03	078	BANORTE PROYECTOS DE DESARROLLO REGIONAL PUENTE LIBRAMIENTO DELICIAS 2013	CTA. 00868311553
	6	03	079	BANORTE PROYECTOS DE DESARROLLO REGIONAL CASA DE LA CULTURA BUENAVENTURA 2013	CTA. 00868298010
	6	03	080	BANORTE PROYECTO DE DESARROLLO REGIONAL REMODELACIÓN AUDITORIO OJINAGA 2013	CTA. 00868291459
	6	03	081	BANORTE TURISMO 2013	CTA. 00881626340
	6	03	082	BANORTE PROGRAMA BECAS EDUCACIÓN BASICA MADRES JOVENES 2013	CTA. 00883895775
	6	03	083	BANORTE PROGRAMA ESCUELA DE TIEMPO COMPLETO 2013	CTA. 00883780095
	6	03	084	BANORTE PROGRAMA ESCUELA DE CALIDAD 2013	CTA. 00883805895
	6	03	085	BANORTE PROGRAMA FORTALECIMIENTO EDUCACION ESPECIAL DE LA INTEGRACION EDUCATIVA 2013	CTA. 00883806959
	6	03	086	BANORTE PROGRAMA ASESOR TECNICO PEDAGOGICO 2013	CTA. 00883808140
	6	03	087	BANORTE PROGRAMA EDUCACIÓN BASICA FAMILIAS JORNALERAS AGRICOLAS MIGRANTES 2013	CTA. 00883808814
	6	03	088	BANORTE PROGRAMA FORTALECIMIENTO EDUCACIÓN TELESECUNDARIA 2013	CTA. 00883809772
	6	03	089	BANORTE PROGRAMA ESCUELA SEGURA 2013	CTA. 00883809259
	6	03	090	BANORTE PROGRAMA NACIONAL DE LECTURA 2013	CTA. 00883817094
	6	03	091	BANORTE PROGRAMA DEL SISTEMA NACIONAL FORMACIÓN CONTINUA 2013	CTA. 00883898244
	6	03	092	BANORTE CONADE ANEXO 35.2 CHIHUAHUA	CTA. 00890588570
	6	03	093	BANORTE CONADE ANEXO 35.2 CUAUHTEMOC	CTA. 00890759848
	6	03	094	BANORTE CONADE ANEXO 35.2 DELICIAS	CTA. 00890760527
	6	03	095	BANORTE CONADE ANEXO 35.2 LA CRUZ	CTA. 00890761382
	6	03	096	BANORTE CONADE ANEXO 35.2 ROSARIO	CTA. 00890762099
	6	03	097	BANORTE SEP. CONV. FCIIEMS FONDO CONCURSABLE DE INVERSIÓN EN INFRAESTRUCTURA PARA EDUCACION MEDIA SUPERIOR	CTA. 00897254614
	6	03	098	BANORTE PROGRAMA DE COORDINACIÓN PARA EL APOYO A LA PRODUCCIÓN INDIGENA	CTA. 00897095406
	6	03	099	BANORTE PROGRAMAS REGIONALES PAVIMENTACIÓN	CTA. 00201298840
	6	03	100	BANORTE PROGRAMAS REGIONALES EQUIP. MEDICO	CTA. 00201299856
	6	03	101	BANORTE CTA. 00202698492 SEP PERSPECTIVA DE GENERO ESCUELAS SECUNDARIAS	CTA. 00202698492
	6	03	102	BANORTE CTA. 00202474052 FORTALECIMIENTO DE ACTIVIDADES DE LA EDUCACION INDIGENA	CTA. 00202474052
	6	03	103	BANORTE CTA. 00202475385 CONADE CHIHUAHUA	CTA. 00202475385
	6	03	106	BANORTE AMPLIACIÓN DEL HOSPITAL DE LA MUJER JUAREZ FID- 2089	CTA. 00861293342
	6	03	107	BANORTE SEP PERSPECTIVA DE GENERO ESCUELAS SECUNDARIAS 2013	CTA. 00202698492
	6	03	108	BANORTE FORTALECIMIENTO DE ACTIVIDADES DE LA EDUCACION INDIGENA	CTA. 00202474052
	6	03	109	BANORTE CONADE CHIHUAHUA 2013	CTA. 00202475385
	6	03	110	BANORTE PROGRAMA TELEBACHILLERATO COMUNITARIO	CTA. 00202476793
	6	03	111	BANORTE PROGRAMA INFRAESTRUCTURA PARA EDUCACION MEDIA SUPERIOR	CTA. 00202478180
	6	03	112	BANORTE FIDEICOMISO 2089 AMPLIACIÓN HOSPITAL DE LA MUJER Y DEL HOSPITAL GENERAL	CTA. 00203485783
	6	03	113	BANORTE PROGRAMA FORM. ACTUAL PROEFES. DIRECTA Y CAPAC. MOV. NACIONAL CONTRA ABANDONO ESCOLAR	CTA. 00205974861

PLAN DE CUENTAS
2016

CUENTA	SUBCUENTA	SUBSUBCUENTA	SUBSUBCUENTA ESPECIFICA	CONCEPTO	
	6	03	114	BANORTE FONDO DE APORTACIÓN PARA LA EDUCACIÓN BÁSICA Y NORMAL (FAEB)	CTA. 00208026305
	6	03	115	BANORTE CONVENIO DE ATENCIÓN Y MEJORAMIENTO EN INFRAESTRUCTURA EDUCACION CASO FORTUITO O DE FUERZA MAYOR	CTA. 00208222684
	6	03	116	BANORTE PROGRAMA DE INFRAESTRUCTURA BASICA PARA LA ATENCION DE LOS PUEBLOS INDIGENAS PIBAI 2014	CTA. 00215506252
	6	03	117	BANORTE PROYECTOS DE EQUIPAMIENTO DE LOS INSTITUTOS TECNOLOGICOS SEP-CONV PER PAC PAOE PIFIT 2013	CTA. 00213755609
	6	03	118	BANORTE PROGRAMA DE FISCALIZACION GASTO FEDERALIZADO RAMO 23 PROFIS 2014	CTA. 00213566298
	6	03	119	BANORTE RAMO 23 FONDO APOYO A MIGRANTES 2014	CTA. 00213567370
	6	03	120	BANORTE FONDO DE PAVIMENTACION ESPACIOS DEPORTVOS ALUMBRADO PUBLICO Y REHABILITACION DE INFRAESTRUCTURA EDUCATIVA RAMO 23 FOPEDEP 2014	CTA. 00213563617
	6	03	121	BANORTE RAMO 23 FONDO ACCESIBILIDAD TRANSPORTE PUBLICO PERSONAS CON DISCAPACIDAD 2014	CTA. 00213564940
	6	03	122	BANORTE PROGRAMA AMPLIACION DE HOSPITAL INTEGRAL NVO. CASAS GRANDES 2014	CTA. 00223825444
	6	03	123	BANORTE ARMONIZACION CONTABLE PEF 2014	CTA. 00223826928
	6	03	124	BANORTE PROGRAMA DE SOSTENIBILIDAD DE LOS SERVICIOS DE AGUA POTABLE Y SANEAMIENTO EN COMUNIDADES RURALES (PROSSAPYS) 2014	CTA. 00223827345
	6	03	125	BANORTE PROGRAMA DE AGUA POTABLE Y ALCANTARILLADO EN ZONAS URBANAS (PAPAZU) 2014	CTA. 00223828016
	6	03	126	BANORTE PROGRAMA DE AGUA LIMPIA 2014	CTA. 00223828687
	6	03	127	BANORTE PROGRAMA DE TRATAMIENTO DE AGUAS RESIDUALES (PROTAR) 2014	CTA. 00223829031
	6	03	128	BANORTE PROYECTO DE MEJORAMIENTO DE EFICIENCIAS PARA ORGANISMOS OPERADORES (PROME) 2014	CTA. 00223829321
	6	03	129	BANORTE PROGRAMA CULTURA DEL AGUA 2014	CTA. 00223829488
	6	03	130	BANORTE PROGRAMA ESCUELA DE TIEMPO COMPLETO 2014	CTA. 00231644873
	6	03	131	BANORTE PROGRAMA ESCUELAS DE CALIDAD 2014	CTA. 00231646505
	6	03	132	BANORTE PROGRAMA FORTALECIMIENTO EN CALIDAD EDUCACION BASICA 2014	CTA. 00231648844
	6	03	133	BANORTE PROGRAMA DE ESCUELA SEGURA 2014	CTA. 00231700760
	6	03	134	BANORTE PROGRAMA NACIONAL DE BECAS 2014	CTA. 00231702335
	6	03	135	BANORTE PROGRAMA INCLUSION Y EQUIDAD EDUCATIVA 2014	CTA. 00231728214
	6	03	136	BANORTE INGRESO ORDINARIO DE LA UNIVERSIDAD AUTONOMA DE CD. JUAREZ 2015	CTA. 00267293412
	6	03	137	BANORTE PROGRAMA PARA CARRERA DOCENTE UNIVERSIDAD . AUTONOMA DE CD. JAUREZ 2015	CTA. 00267295685
	6	03	138	BANORTE FONDO PARA ELEVAR LA CALIDAD EN EDUCACION SUPERIOR (FECES UACJ) 2015	CTA. 00267296990
	6	03	139	BANORTE PROGRAMA PARA LA ESPANSION EN LA OFERTA EDUCATIVA EDUCACION MEDIA SUPERIOR Y SUPERIOS (PROEXOEES UACJ) 2015	CTA. 00267299218
	6	03	140	BANORTE FONDO PARA SANEAMIENTO FINANCIERO DE LAS UNIV. PUB. ESTATALES Y CON APOYO SOLIDARIO POR DEBAJO DE LA MEDIA (UACJ) 2015	CTA. 00267301586
	6	03	141	BANORTE PROGRAMA PARA EL DESARROLLO PROFESIONAL DOCENTE (UACJ PRDEP) 2015	CTA. 00267304215
	6	03	142	BANORTE PROGRAMA PARA REFORMAS ESTRUCTURALES UACJ 2015	CTA. 00267306273
	6	03	143	BANORTE PROGRAMA DE FORTALECIMIENTO DE CALIDAD EN INSTITUCIONES EDUCATIVAS UACJ 20152015	CTA. 00267308932
	6	03	144	BANORTE FONDO DE APORTACIONES PARA LA SEGURIDAD PUBLICA DE LOS ESTADOS Y EL DISTRITO FEDERAL (FASP)	CTA. 00268820404
	6	03	145	BANORTE PROGRAMA DE FISCALIZACION DEL GASTO FEDERALIZADO (PROFIS)	CTA. 00269112021

PLAN DE CUENTAS
2016

CUENTA	SUBCUENTA	SUBSUBCUENTA	SUBSUBCUENTA ESPECIFICA	CONCEPTO		
	6	03	146	BANORTE PROGRAMA DE INFRAESTRUCTURA INDIGENA (PROII)	CTA.	00269113765
	6	03	147	BANORTE REFORMA DEL SISTEMA DE JUSTICIA PENAL	CTA.	00269115349
	6	03	148	BANORTE FONDO PARA LA ACCESIBILIDAD DE LAS PERSONAS CON DISCAPACIDAD	CTA.	00269116243
	6	03	149	BANORTE PROGRAMA DE AGUA POTABLE Y ALCANTARILLADO EN ZONAS URBANAS (PAPAZU) 2015	CTA.	00271832274
	6	03	150	BANORTE PROGRAMA DE SOSTENIBILIDAD DE LOS SERVICIOS DE AGUA POTABLE Y SANEAMIENTO EN COMUNIDADES RURALES	CTA.	00271841892
	6	03	151	BANORTE PROGRAMA DE AGUA LIMPIA 2015	CTA.	00271842714
	6	03	152	BANORTE PROGRAMA DE TRATAMIENTO DE AGUAS RESIDUALES (PROTAR) 2015	CTA.	00271843542
	6	03	153	BANORTE PROYECTO DE MEJORAMIENTO DE EFICIENCIAS PARA ORGANISMOS OPERADORES (PROME) 2015	CTA.	00271844101
	6	03	154	BANORTE PROGRAMA CULTURA DEL AGUA 2015	CTA.	00271878740
	6	03	155	BANORTE PROGRAMA NACIONAL DE BECAS PARA EDUCACION SUPERIOR (PRONABES) 2015	CTA.	00280824187
	6	03	156	BANORTE PROGRAMA PARA LA INCLUSION Y EQUIDAD EDUCATIVA 2015	CTA.	00280826136
	6	03	157	BANORTE PROGRAMA DE FORTALECIMIENTO DE LA CALIDAD EN EDUCACION BASICA 2015	CTA.	00280827599
	6	03	158	BANORTE SEGUNDO CONGRESO MUNDIAL DE DERECHO DEL TRABAJO, SEGURIDAD SOCIAL Y PRODUCTIVIDAD 2015	CTA.	00281218242
	6	03	159	BANORTE SEGURO CATASTROFICO FOLIO 301276	CTA.	00282144179
	6	03	160	BANORTE PROGRAMA INTEGRAL DE DESARROLLO RURAL FOLIO 301277	CTA.	00282146463
	6	03	161	BANORTE PROGRAMA DISEÑO Y AMPLIACION DE POLITICAS DE EQUIDAD DE GENERO	CTA.	00282851794
	6	03	162	BANORTE FONDO DE APOYO A MIGRANTES	CTA.	00286508845
	6	03	163	BANORTE ARMONIZACION CONTABLE	CTA.	00287335114
	6	03	164	BANORTE APOYO EXTRAORDINARIO NO REGULARIZABLE DE LA UACJ 2015	CTA.	00294129861
	6	03	165	BANORTE SEMARNAT EQUIPAMIENTO RELLENO SANITARIO HIDALGO DEL PARRAL	CTA.	00291145758
	6	03	166	BANORTE SEMARNAT EQUIPAMIENTO RELLENO SANITARIO AHUMADA	CTA.	00291035390
	6	03	167	BANORTE SEMARNAT EQUIPAMIENTO RELLENO SANITARIO BOCOYNA	CTA.	00291036995
	6	03	168	BANORTE SEMARNAT EQUIPAMIENTO RELLENO SANITARIO SAN FRANCISCO DE BORJA	CTA.	00291038319
	6	03	169	BANORTE SEMARNAT EQUIPAMIENTO RELLENO SANITARIO GOMEZ FARIAS	CTA.	00291039772
	6	03	170	BANORTE SEMARNAT EQUIPAMIENTO RELLENO SANITARIO GUADALUPE Y CALVO	CTA.	00291041131
	6	03	171	BANORTE SEMARNAT EQUIPAMIENTO RELLENO SANITARIO NUEVO CASAS GRANDES	CTA.	00291043050
	6	03	172	BANORTE SEMARNAT SISTEMA DE MONITORES ATMOSFERICO	CTA.	00291044413
	6	03	173	BANORTE CONACULTA	CTA.	00294132898
	6	03	174	BANORTE SEP. PROGRAMA DE EXPANSIÓN EN LA OFERTAQ EDUCATIVA	CTA.	00294127531
	6	03	175	BANORTE FONDO MINERO	CTA.	00418346857
	6	03	176	BANORTE INGRESO ORDINARIO DE LA UNIVERSIDAD AUTONOMA DE CD. JUAREZ AUCJ.	CTA.	00419705554
	6	03	177	BANORTE PROGRAMA PARA CARRERA DOCENTE UACJ	CTA.	00419709093
	6	03	178	BANORTE FONDO PARA ELEVAR LA CALIDAD EN LA EDUCACION SUPERIOR UACJ 2016 FECES 2016	CTA.	00419719823
	6	03	179	BANORTE PROGRAMA PARA LA EXPANSION DE LA OFERTA EDUCATIVA EN EDUCACION MEDIA SUPERIOR Y SUPERIOR UACJ	CTA.	00419722672
	6	03	180	BANORTE PROGRAMA PARA EL DESARROLLO PROFESIONAL DOCENTE UACJ (PRODEP UACJ 2016)	CTA.	00419731469

PLAN DE CUENTAS
2016

CUENTA	SUBCUENTA	SUBSUBCUENTA	SUBSUBCUENTA ESPECIFICA	CONCEPTO		
	6	03	181	BANORTE FONDO PARA SANEAMIENTO FINANCIERO DE LAS UNIVERSIODADES PUBLICAS ESTATALES Y CON APOYO SOLIDARIO POR DEBAJO DE LA MEDIA NACIONAL EN SUBSIDIO POR ALUMNO UACJ (SANEMIENTO FINANCIERO UACJ 2016)	CTA.	00419728094
	6	03	182	BANORTE PROGRAMA PARA EL FORTALECIMIENTO DE LA CALIDAD EN INSTITUCIONES EDUCATIVAS IACJ 2016 (RPOFOCIE UACJ)	CTA.	00419736585
	6	03	183	BANORTE PROGRAMA PARA REFORMAS ESTRUCTURALES UACJ 2016	CTA.	00419733995
1 1 1 2	**6**	**04**	**000**	**GASTO DE PROGRAMAS ESPECIALES SANTANDER SERFIN**		
	6	04	001	SANTANDER SERFIN PROYECTOS DE DESARROLLO	CTA.	65502475502
	6	04	002	SANTANDER SERFIN COMUNIDADES SALUDABLES	CTA.	65502476525
	6	04	003	SANTANDER SERFIN ALTIPLANO SEMIDESERTICO 2009	CTA.	65502454475
	6	04	004	SANTANDER SERFIN PROGRAMA PARA EL DESARROLLO DE LA INDUSTRIA DEL SOFTWARE 2009 (PROSOFT)	CTA.	65502475547
	6	04	005	SANTANDER SERFIN CENTRO DEPORTIVO TRICENTENARIO 2009 (CONADE)	CTA.	65502446526
	6	04	006	SANTANDER SERFIN FONDO DE ESTABILIZACION DE LOS INGRESOS DE LAS ENTIDADES FEDERATIVAS 2009 (FEIEF)	CTA.	65502447123
	6	04	007	SANTANDER SERFIN CARAVANAS DE SALUD 3C	CTA.	65502444894
	6	04	008	SANTANDER SERFIN CARAVANAS DE SALUD 2B	CTA.	65502444877
	6	04	009	SANTANDER SERFIN FONDO DE APORTACIONES PARA EL FORTALECIMIENTO DE LOS MUNICIPIOS (FAFM Y D.F.)	CTA.	65502222649
	6	04	010	SANTANDER SERFIN ESPACIOS EDUCATIVOS 2004	CTA.	65501673022
	6	04	011	SANTANDER SERFIN ESPACIOS EDUCATIVOS	CTA.	65501645453
	6	04	012	SANTANDER SERFIN ADMINISTRACION TURISMOS	CTA.	65500562576
	6	04	013	SANTANDER SERFIN CARAVANAS DE SALUD	CTA.	65502262064
	6	04	014	SANTANDER SERFIN PROGRAMA NACIONAL DE CONSULTORIA MODERNIZA	CTA.	65502249684
	6	04	015	SANTANDER SERFIN PROTECCION A CENTROS DE POBLACION	CTA.	65502320830
	6	04	016	SANTANDER SERFIN DERECHO USO AGUA	CTA.	65501671447
	6	04	017	SANTANDER SERFIN FORTALECIMIENTO CENTROS DE DESARROLLO INFANTIL (CENDI)	CTA.	65502236707
	6	04	018	SANTANDER SERFIN INFRAESTRUCTURA EDUCACION MEDIA SUPERIOR	CTA.	65502238023
	6	04	019	SANTANDER SERFIN SEGURIDAD FERROVIARIA	CTA.	65502358847
	6	04	020	SANTANDER SERFIN FONDO DE APORTACIONES PARA EL FORTALECIMIENTO DE LOS MUNICIPIOS (FAFM Y DF.)	CTA.	65502386481
	6	04	021	SANTANDER SERFIN FONDO DE APORTACIONES PARA EL FORTALECIMIENTO DE LAS ENTIDADES FEDERATIVAS (FAFEF)	CTA.	65502386629
	6	04	022	SANTANDER SERFIN FORTALECER LA OFERTA DE SERVICIOS DE SALUD	CTA.	65502403723
	6	04	023	SANTANDER SERFIN DESASTRES NATURALES	CTA.	65502410615
	6	04	024	SANTANDER SERFIN TECNOLOGIAS EDUCATIVAS Y DE LA INFORMACION	CTA.	65502416956
	6	04	025	SANTANDER SERFIN SUBSIDIO PARA LA INFRAESTRUCTURA PENITENCIARIA (SUBSEMUND)	CTA.	65502426693
	6	04	026	SANTANDER SERFIN SEGURIDAD FERROVIARIA CAMARGO	CTA.	65502477869
	6	04	027	SANTANDER SERFIN PROGRAMA DE MODERNIZACION DEL REGISTRO PUBLICO DE LA PROPIEDAD	CTA.	65502271048
	6	04	028	SANTANDER SERFIN FONDO PARA INFRAESTRUCTURA DE LOS ESTADOS 2006 (FIES)	CTA.	65501913074
	6	04	029	SANTANDER SERFIN FONDO PARA ATENDER A LA POBLACION RURAL AFECTADA POR CONTINGENCIAS CLIMATOLOGICAS (FRAPACC)	CTA.	65501764245
	6	04	030	SANTANDER SERFIN PROGRAMA DE CALIDAD, EQUIDAD Y DESARROLLO EN SALUD (PROCEDES)	CTA.	65501830207
	6	04	031	SANTANDER SERFIN PROGRAMA PARA EL DESARROLLO DE LA INDUSTRIA DEL SOFTWARE (PROSOFT)	CTA.	65501799684
	6	04	032	SANTANDER SERFIN PROGRAMA COMBATE AL NARCOTRAFICO	CTA.	65502003573
	6	04	033	SANTANDER SERFIN FONDO DE APORTACIONES PARA EL FORTALECIMIENTO DE LAS ENTIDADES FEDERATIVAS (FAFEF)	CTA.	65502031844

PLAN DE CUENTAS
2016

CUENTA	SUBCUENTA	SUBSUBCUENTA	SUBSUBCUENTA ESPECIFICA	CONCEPTO		
	6	04	035	SANTANDER SERFIN PROGRAMA CULTURA DEL AGUA	CTA.	65502105065
	6	04	036	SANTANDER SERFIN URGENCIAS EPIDEMIOLOGICAS	CTA.	65502302504
	6	04	037	SANTANDER SERFIN FIDEICOMISO DEL SISTEMA DE PROTECCION SOCIAL EN SALUD	CTA.	65502302518
	6	04	038	SANTANDER SERFIN ZONAS SEMIDESERTICAS FONREGIO	CTA.	65502311107
	6	04	039	SANTANDER SERFIN DESARROLLO REGIONAL	CTA.	65502317877
	6	04	040	SANTANDER SERFIN COLEGIO DE ESTUDIOS CIENTIFICOS Y TECNOLOGICOS DEL ESTADO DE CHIHUAHUA (CECYTECH)	CTA.	65502482257
	6	04	041	SANTANDER SERFIN ZONAS DE LA FRONTERA NORTE	CTA.	65502486245
	6	04	042	SANTANDER SERFIN DESARROLLO Y MEJORAMIENTO RURAL	CTA.	65502486842
	6	04	043	SANTANDER SERFIN PROTECCION RIESGOS SANITARIOS COFEPRIS CETR CHIH09	CTA.	65502509311
	6	04	044	SANTANDER SERFIN UNIDAD DEPORTIVA CREEL 2009 (CONADE)	CTA.	65502511359
	6	04	045	SANTANDER SERFIN GIMNASIO DE BOX CHIHUAHUA 2009(CONADE)	CTA.	65502511362
	6	04	046	SANTANDER SERFIN ESPACIOS DEPORTIVOS JUAREZ 2009 (CONADE)	CTA.	65502511376
	6	04	047	SANTANDER SERFIN APOYO DESARROLLO RURAL SUSTENTABLE	CTA.	65502516555
	6	04	048	SANTANDER SERFIN SEGURO POPULAR CAUSES	CTA.	65502524672
	6	04	049	SANTANDER SERFIN SEGURO POPULAR APORTACION DE FAMILIAS AFILIADAS	CTA.	65502524686
	6	04	050	SANTANDER SERFIN SEGURO POPULAR NUEVA GENERACION	CTA.	65502524701
	6	04	051	SANTANDER SERFIN PROGRAMA DE CALIDAD, EQUIDAD Y DESARROLLO EN SALUD (PROCEDES)	CTA.	65502533946
	6	04	052	SANTANDER SERFIN SEGURIDAD FERROVIARIA AV. HOMERO	CTA.	65502543652
	6	04	053	SANTANDER SERFIN FONDO DE APORTACIONES PARA LA INFRAESTRUCTURA SOCIAL MUNICIPAL 2010 (FAISM)	CTA.	65502550879
	6	04	054	SANTANDER SERFIN FONDO DE APORTACIONES PARA EL FORTALECIMIENTO DE LOS MUNICIPIOS (FAFM)	CTA.	65502550882
	6	04	055	SANTANDER SERFIN FONDO DE APORTACIONES PARA EL FORTALECIMIENTO DE LAS ENTIDADES FEDERATIVAS 2010 (FAFEF)	CTA.	65502550908
	6	04	056	SANTANDER SERFIN SUBSIDIO PARA LA SEGURIDAD PUBLICA EN LOS MUNICIPIOS 2010 (SUBSEMUND)	CTA.	65502604510
	6	04	057	SANTANDER SERFIN CARAVANAS DE SALUD 2010	CTA.	65502607611
	6	04	058	SANTANDER SERFIN SEGURO POPULAR NUEVA GENERACION	CTA.	65502607565
	6	04	059	SANTANDER SERFIN SEGURO POPULAR CAUSES 2010	CTA.	65502607582
	6	04	060	SANTANDER SERFIN SEGURO POPULAR APORTACION FAMILIAS AFILIADAS 2010	CTA.	65502607642
	6	04	061	SANTANDER SERFIN SEGURIDAD FERROVIARIA DISTRIBUIDOR VIAL LOMBARDO TOLEDANO	CTA.	65502608682
	6	04	062	SANTANDER SERFIN FIDEICOMISO 2176 FONDO METROPOLITANO ZONA DE CD. JUAREZ	CTA.	65502611416
	6	04	063	SANTANDER SERFIN FIDEICOMISO 2177 FONDO METROPOLITANO ZONA CHIHUAHUA	CTA.	65502611433
	6	04	064	SANTANDER SERFIN SEGURO POPULAR REC INTERESTATALES	CTA.	65502616947
	6	04	065	SANTANDER SERFIN FONDO DE INVERSION PARA ENTIDADES FEDERATIVAS	CTA.	65502616950
	6	04	066	SANTANDER SERFIN PROGRAMA PARA LA SOSTENIBILIDAD DE LOS SERVICIOS DE AGUA POTABLE Y SANEMIENTO (PROSSAPYS)	CTA.	65502624803
	6	04	067	SANTANDER SERFIN CENTRO DE REHABILITACION SOCIAL (CERESO PRODUCTIVO JUAREZ)	CTA.	65502626380
	6	04	068	SANTANDER SERFIN ACCIONES DE EDUCACION PARA DISCAPACITADOS	CTA.	65502652937
	6	04	069	SANTANDER SERFIN PROGRAMA ATENCION A CONTINGENCIAS CLIMATOLOGICAS SEGURO CATASTROFICO (PACC)	CTA.	65502663925
	6	04	070	SANTANDER SERFIN CENTRO DEPORTIVO CAMINO REAL (CONADE)	CTA.	65502674012
	6	04	071	SANTANDER SERFIN CENTRO CULTURAL BICENTENARIO	CTA.	65502652863
	6	04	072	SANTANDER SERFIN FONDO DE APOYO A MIGRANTES	CTA.	65502652923
	6	04	073	SANTANDER SERFIN MODERNIZACION REGISTRO PUBLICO DE LA PROPIEDAD	CTA.	65502665454
	6	04	074	SANTANDER SERFIN PROGRAMA DE DESARROLLO REGIONAL 2010	CTA.	65502682541
	6	04	075	SANTANDER SERFIN HOSPITAL INFANTIL CHIHUAHUA 2010	CTA.	65502793645

PLAN DE CUENTAS
2016

CUENTA	SUBCUENTA	SUBSUBCUENTA	SUBSUBCUENTA ESPECIFICA	CONCEPTO	
	6	04	076	SANTANDER SERFIN FORTALECIMIENTO ACCIONES SALUD PUBLICA EN LAS ENTIDADES FEDERATIVAS 2010 (AFASPE)	CTA. 65502805785
	6	04	077	SANTANDER SERFIN SEMARNAT ANEXO EJECUCION 7 SANEAMIENTO EL SITIO	CTA. 65502805967
	6	04	078	SANTANDER SERFIN FONDO DE APORTACIONES PARA EL FORTALECIMIENTO DE LAS ENTIDADES FEDERATIVAS (FAFEF)	CTA. 65502386629
	6	04	079	SANTANDER SERFIN FINANCIAMIENTO PRODUCTORES	CTA. 65502277651
	6	04	080	SANTANDER SERFIN SEGURO POPULAR CAUSES	CTA. 65502844771
	6	04	081	SANTANDER SERFIN SEGURO POPULAR NUEVA GENERACION	CTA. 65502844799
	6	04	082	SANTANDER SERFIN FONDO DE APORTACIONES PARA LA INFRAESTRUCTURA SOCIAL MUNICIPAL (FAISM)	CTA. 65502832709
	6	04	083	SANTANDER SERFIN FONDO DE APORTACIONES PARA EL FORTALECIMIENTO DE LAS ENTIDADES FEDERATIVAS (FAFEF)	CTA. 65502832757
	6	04	084	SANTANDER SERFIN FONDO PARA EL FORTALECIMIENTO DE LOS MUNICIPIOS (FORTAMUND)	CTA. 65502832820
	6	04	085	SANTANDER SERFIN ACCION 102 CECYT CD. JUAREZ	CTA. 65502860999
	6	04	086	SANTANDER SERFIN ACCION 102 CECYTEC JUAREZ 2010	CTA. 65502833718
	6	04	087	SANTANDER SERFIN ACCION 102 CONALEP JUAREZ III 2010	CTA. 65502829944
	6	04	088	SANTANDER SERFIN FONDO CONCURSABLE INVERSION EN INFRAESTRUCTURA EDUCACION MEDIA SUPERIOR	CTA. 65502835477
	6	04	089	SANTANDER SERFIN SUBSIDIO PARA LA SEGURIDAD EN MUNICIPIOS	CTA. 65502880528
	6	04	090	SANTANDER SERFIN PROGRAMA PARA LA SOSTENIBILIDAD DE LOS SERVICIOS DE AGUA POTABLE Y SANEAMIENTO (PROSSAPYS)	CTA. 65502880485
	6	04	091	SANTANDER SERFIN SUBSIDIO POLICIA ACREDITABLE	CTA. 65502888489
	6	04	092	SANTANDER SERFIN FONDO DE APOYO A MIGRANTES 2011	CTA. 65502900157
	6	04	093	SANTANDER SERFIN TURISMO PROYECTOS DE DESARROLLO 2011	CTA. 65502941769
	6	04	094	SANTANDER SERFIN PARQUE HERMANOS ESCOBAR CD. JUAREZ	CTA. 65502935872
	6	04	095	SANTANDER SERFIN PROGRAMA PREVENCION Y MANEJO DE RIESGOS CADENA	CTA. 65502951583
	6	04	096	SANTANDER SERFIN FONDO DE ESTABILIZACION DE LOS INGRESOS DE LAS ENTIDADES FEDERATIVAS (FEIEF)	CTA. 65502963486
	6	04	097	SANTANDER SERFIN CENTRO DE JUSTICIA PARA MUJERES EN CD. JUAREZ 2011	CTA. 65502986789
	6	04	098	SANTANDER SERFIN PROGRAMA DE ESTIMULOS A LA CALIDAD DOCENTE 2011	CTA. 65502984072
	6	04	099	SANTANDER SERFIN CONADE POLIDEPORTIVOS	CTA. 65503033016
	6	04	101	SANTANDER SERFIN INFRAESTRUCTURA SERVICIOS DE SALUD FOROSS CDI	CTA. 65503040246
	6	04	102	SANTANDER SERFIN COMPONENTE DE ATENCION A DESASTRES NATURALES (CADENA)	CTA. 65503092019
	6	04	103	SANTANDER SERFIN SUBSIDIO SEGURIDAD PUBLICA EN LOS MUNICIPIOS 2012(SUBSEMUND)	CTA. 65503139752
	6	04	104	SANTANDER SERFIN SEGURO POPULAR CAUSES 2012	CTA. 65503129162
	6	04	105	SANTANDER SERFIN SEGURO POPULAR NUEVA GENERACION 2012	CTA. 65503129466
	6	04	106	SANTANDER SERFIN FONDO DE APORTACIONES PARA LA INFRAESTRUCTURA SOCIAL MUNICIPAL Y ESTATAL 2012 (FAIS)	CTA. 65503129512
	6	04	107	SANTANDER SERFIN FONDO DE APORTACIONES PARA EL FORTALECIMIENTO DE LOS MUNICIPIOS Y EL D.F. 2012 (FAFM Y D.F)	CTA. 65503129543
	6	04	108	SANTANDER SERFIN FONDO DE APORTACIONES PARA EL FORTALECIMIENTO DE LAS ENTIDADES FEDERATIVAS 2012 (FAFEF)	CTA. 65503129560
	6	04	109	SANTANDER SERFIN	CTA. 65503016574
	6	04	110	SANTANDER SERFIN PROGRAMA DE INFRAESTRUCTURA EDUACION MEDIA SUPERIOR 2011	CTA. 65503141681
	6	04	111	SANTANDER SERFIN FISE 2012	CTA. 65503143526
	6	04	112	SANTANDER SERFIN PROSOFT 2012	CTA. 65503148190
	6	04	113	SANTANDER SERFIN REFORMA DEL SISTEMA DE JUSTICIA PENAL	CTA. 65503163486
	6	04	114	SANTANDER SERFIN ANEXO 36 RAMO 16 PEF SEMARNAT	CTA. 65503208343
	6	04	115	SANTANDER SERFIN CONADE BALLEZA INFRAESTRUCTURA DEPORTIVA MUNICIPAL 2012	CTA. 65503270924

PLAN DE CUENTAS
2016

CUENTA	SUBCUENTA	SUBSUBCUENTA	SUBSUBCUENTA ESPECIFICA	CONCEPTO	
	6	04	116	SANTANDER SERFIN CENTRO DE JUSTICIA PARA LAS MUJERES CHIHUAHUA (CONAVIM) 2012	CTA. 65503270955
	6	04	117	SANTANDER SERFIN TURISMO PROGRAMAS Y/O PROYECTOS TURISTICOS	CTA. 65503291450
	6	04	118	SANTANDER SERFIN FIDEICOMISO 2089 COMITÉ DEL FIDEICOMISO DEL SISTEMA DE PROTECCION SOCIAL EN LA SALUD	CTA. 65503319203
	6	04	119	SANTANDER SERFIN CONADE CASAS GRANDES INFRAESTRUCTURA DEPORTIVA MUNICIPAL	CTA. 65503326066
	6	04	120	SANTANDER SERFIN PROGRAMA DE ATENCION A FAMILIAS Y POBLACION VULNERABLE	CTA. 65503342741
	6	04	121	SANTANDER SERFIN FONDO DE APOYO PARA EL DESARROLLO RURAL SUSTENTABLE	CTA. 65503346376
	6	04	122	SANTANDER SERFIN CONADE JUAREZ INFRAESTRUCTURA DEPORTIVA ESTATAL	CTA. 65503346591
	6	04	123	SANTANDER SERFIN CONADE JUAREZ INFRAESTRUCTURA DEPORTIVA MUNICIPAL	CTA. 65503375443
	6	04	124	SANTANDER SERFIN CONADE INFRAESTRUCTURA DEPORTIVA ESTATAL (INSTITUTO)	CTA. 65503373581
	6	04	125	SANTANDER SERFIN CONADE INFRAESTRUCTURA DEPORTIVA ESTATAL REHABILITACION DE ESPACIOS CIUDAD DEPORTIVA	CTA. 65503373564
	6	04	126	SANTANDER SERFIN CONADE INFRAESTRUCTURA DEPORTIVA ESTATAL HIDALGO DEL PARRAL	CTA. 65503373607
	6	04	127	SANTANDER SERFIN SEGURO MEDICO PARA UNA NUEVA GENERACION 2012	CTA. 65503511420
	6	04	128	SANTANDER SERFIN CAUSES SEGURO POPULAR 2013	CTA. 65503511357
	6	04	129	SANTANDER SERFIN FONDO DE APORTACIONES PARA EL FORTALECIMIENTO DE LOS MUNICIPIOS Y DF 2012	CTA. 65503552591
	6	04	130	SANTANDER SERFIN FONDO DE APORTACIONES PARA EL FORTALECIMIENTO DE LAS ENTIDADES FEDERATIVAS 2013 (FAFEF)	CTA. 65503552509
	6	04	131	SANTANDER SERFIN FONDO DE APORTACIONES PARA LA INFRAESTRUCTURA SOCIAL MUNICIPAL (FAISM) 2013	CTA. 65503552651
	6	04	132	SANTANDER SERFIN FONDO DE APORTACIONES PARA LA INFRAESTRUCTURA SOCIAL ESTATAL FISE 2013	CTA. 65503562138
	6	04	133	SANTANDER SERFIN SUBSEMUN 2013	CTA. 65503562078
	6	04	134	SANTANDER SERFIN PROYECTOS DE DESARROLLO REGIONAL INFRAETRUCTURA HIDRAULICA BOCOYNA 2013	CTA. 65503651998
	6	04	135	SANTANDER SERFIN PROYECTOS DE DESARROLLO REGIONAL SALONES BACHILLERES SAN FCO. BORJA 2013	CTA. 65503660074
	6	04	136	SANTANDER SERFIN PROYECTOS DE DESARROLLO REGIONAL ALCANTARILLADO JIMENEZ 2013	CTA. 65503660179
	6	04	137	SANTANDER SERFIN PROYECTOS DE DESARROLLO REGIONAL MARCO ING. MPAL. MANUEL BENAVIDES 2013	CTA. 65503660148
	6	04	138	SANTANDER SERFIN PROYECTOS DE DESARROLLO REGIONAL PLAZA DE LA CULTURA COYAME 2013	CTA. 65503660117
	6	04	139	SANTANDER SERFIN PROYECTOS DE DESARROLLO REGIONAL COM. POLICIA CORONADO 2013	CTA. 65503660057
	6	04	140	SANTANDER SERFIN PROYECTOS DE DESARROLLO REGIONAL CENTRO CULTURAL STA. ISABEL 2013	CTA. 65503660134
	6	04	141	SANTANDER SERFIN ARMONIZACION CONTABLE	CTA. 65503920602
	6	04	142	SANTANDER SERFIN CONAVIM CHIHUAHUA CENTRO DE JUSTICIA PARA LAS MUJERES 2013	CTA. 65503905027
	6	04	143	SANTANDER SERFIN MODERNIZACIÓN INTEGRAL REGISTRO CIVIL 2012	CTA. 65503397049
	6	04	144	SANTANDER SERFIN FONDO DE APORTACIONES PARA LA SEGURIDAD PUBLICA (F.A.S.P.) 2014	CTA. 65504110930
	6	04	145	SANTANDER SERFIN FONDO DE APORTACIONES PARA EL FORTALECIMIENTO DE LOS MUNICIPIOS Y EL D.F. (F.A.F.M. Y D.F.) 2014	CTA. 65504110671
	6	04	146	SANTANDER SERFIN FONDO DE APORTACIONES PARA LA INFRAESTRUCTURA SOCIAL MUNICIPAL Y ESTATAL (F.A.I.S.) 2014	CTA. 65504110762

PLAN DE CUENTAS
2016

CUENTA	SUBCUENTA	SUBSUBCUENTA	SUBSUBCUENTA ESPECIFICA	CONCEPTO	
	6	04	147	SANTANDER SERFIN FONDO DE APORTACIONES PARA EL FORTALECIMIENTO DE LAS ENTIDADES FEDERATIVAS (F.A.F.E.F) 2014	CTA. 65504110623
	6	04	148	SANTANDER SERFIN CUOTA SOCIAL Y APORTACION SOLIDARIA FEDERAL 2014	CTA. 65504135594
	6	04	149	SANTANDER SERFIN SEGURO MEDICO SIGLO XXI 2014	CTA. 65504135671
	6	04	150	SANTANDER SERFIN FONDO DE INFRAESTRUCTURA SOCIAL PARA LAS ENTIDADES (FISE) 2014	CTA. 65504169871
	6	04	151	SANTANDER SERFIN SCT. AEROPUERTO REGIONAL BARANCAS DEL COBRE 2014	CTA. 65504263097
	6	04	152	SANTANDER SERFIN PROGRAMAS DE DESARROLLO REGIONAL 2014	CTA. 65504290851
	6	04	153	SANTANDER SERFIN TURISMO 2014	CTA. 65504304884
	6	04	154	SANTANDER SERFINSEP. ESTMILULOS A LA CALIDAD DOCENTE 2014	CTA. 65504317549
	6	04	155	SANTANDER SERFIN SEGURO AGROPECUARIO Y CATASTROFICO FOLIO 301209	CTA. 65504363674
	6	04	156	SANTANDER SERFIN SEGURO AGROPECUARIO Y CATASTROFICO FOLIO 301216	CTA. 65504363720
	6	04	157	SANTANDER SERFIN FONDO CONCURSABLE DE INV. EN INFRAES. CENTROS Y UNID. DE FORMACION Y CAPACIT. EN EL TRABAJO	CTA. 65504404236
	6	04	158	SANTANDER SERFIN FONDO CONCURSABLE DE INVERSION EN INFRAEST. PARA EDUCACION MEDIA SUPERIOR	CTA. 65504404162
	6	04	159	SANTANDER SERFIN PROGRAMA COMUNIDADES SALUDABLES 2014	CTA. 65504438299
	6	04	160	SANTANDER SERFIN SEMARNAT RESIDUOS SOLIDOS RELLENO SANITARIO DELICIAS	CTA. 65504509625
	6	04	161	SANTANDER SERFIN REPOSICION DE LUMINARIAS ALUMBRADO PUBLICO (LED) OJINAGA	CTA. 65504553121
	6	04	162	SANTANDER SERFIN SISTEMA DE MONITOREO ATMOSFERICO SEMARNAT	CTA. 65504564168
	6	04	163	SANTANDER SERFIN AGUA POTABLE Y ALCANTARILLADO ZONAS URBANAS PRESIDENCIA MUNICIPAL CHIHUAHUA	CTA. 65504565268
	6	04	164	SANTANDER SERFIN PROGRAMA DE CONTENERIZACION SEMARNAT 2014	CTA. 65504587321
	6	04	165	SANTANDER SERFIN DISEÑO Y APLICACION DE POLITICAS DE EQUIDAD DE GENERO 2014	CTA. 65504589811
	6	04	166	SANTANDER SERFIN PROGRAMA EXCELENCIA ABATIR REZAGO EDU. SUPERVISIONES	CTA. 65504599039
	6	04	167	SANTANDER SERFIN PROGRAMA ESCUELA EXCELENCIA PARA ABATIR REZAGO EDUCACION GASTO DE OPERACION	CTA. 65504599102
	6	04	168	SANTANDER SERFIN PROYECTO EJECUTIVO MODERNIZACION CATASTRAL	CTA. 65504603161
	6	04	169	SANTANDER SERFIN CAPACITACION PARA JOVENES DEL PROGRAMA CAPACITA " T "	CTA. 65504609912
	6	04	170	SANTANDER SERFIN CONTINGENCIAS ECONOMICAS	CTA. 6554614484
	6	04	171	SANTANDER SERFIN SEP PROGRAM DE ESPANSION OFERTA EDUCATIVA INST. TEC. SUP. NVO. CASAS GRANDES	CTA. 65504649341
	6	04	172	SANTANDER SERFIN SEP PROGRAMA DE EXPANSION EN LA OFERTA EDUCATIVA PROE XOE ITCC INGENIERIA	CTA. 65504728979
	6	04	173	SANTANDER SERFIN AMPLIACION DE LA COBERTURA EN UNIDADES DE FORMACION PARA EL TRABAJO 2014	CTA. 65504732023
	6	04	174	SANTANDER SERFIN AMPLIACION DE LA COBERTURA EN EDUCACION MEDIA SUPERIOR 2014	CTA. 65504731963
	6	04	175	SANTANDER SERFIN SEP PROGRAMA PARA EL DESARROLLO PROFESIONAL DOCENTE TIPO SUPERIOR 2014	CTA. 65504732054
	6	04	176	SANTANDER SERFIN SEGURO MEDICO SIGLO XXI 2015	CTA. 65504758720
	6	04	177	SANTANDER SERFIN CUOTA SOCIAL Y APORT. SOLIDARIA FED. SEGURO POPULAR 2015	CTA. 65504758688
	6	04	178	SANTANDER SERFIN FONDO DE APORTACIONES MULTIPLES FAM 2015	CTA. 65504749244
	6	04	179	SANTANDER SERFIN FONDO DE APORTACIONES PARA LA SEGURIDAD PUBLICA FASP 2015	CTA. 65504749349

PLAN DE CUENTAS
2016

CUENTA	SUBCUENTA	SUBSUBCUENTA	SUBSUBCUENTA ESPECIFICA	CONCEPTO		
	6	04	180	SANTANDER SERFIN FONDO DE APORTACIONES PARA LA INF. SOCIAL, MUNICIPAL Y ESTATAL FAIS 2015	CTA.	65504749443
	6	04	181	SANTANDER SERFIN FONDO DE APORTACIONES PARA EL FORTALECIMIENTO DE LAS ENT. FEDERATIVAS FAFEF 2015	CTA.	65504749520
	6	04	182	SANTANDER SERFIN FONDO DE APORTACIONES PARA EL FORTALECIMIENTO DE LOS MUNICIPIOS Y D.F. FAFM 2015	CTA.	65504749548
	6	04	183	SANTANDER SERFIN INGRESO ORDINARIO DE LA UNIVERSIDAD AUTONOMA DE CHIHUAHUA 2015	CTA.	65504768039
	6	04	184	SANTANDER SERFIN PROGRAMA PARA CARRERA DOCENTE UACH 2015	CTA.	65504768102
	6	04	185	SANTANDER SERFIN FONDO PARA ELEVAR LA CALIDAD EN EDUCACION SUPERIOR (FECES UACH) 2015	CTA.	65504768164
	6	04	186	SANTANDER SERFIN PROGRAMA PARA LA EXPANSION EN LA OFERTA EDUCATIVA EN EDUCACION MEDIA SUP. Y SUPERIOR (PROEXOEES UACH) 2015	CTA.	65504768178
	6	04	187	SANTANDER SERFIN FONDO PARA SANEAMIENTO FINANCIERO DE LAS UNIV. PUBLICAS ESTATAL APOYO SOLIDARIO POR DEBAJO DE LA MEDIA NACIONAL EN SUBSIDIO POR ALUMNO (SANEAMIENTO FINANCIERO UACH) 2015	CTA.	65504768207
	6	04	188	SANTANDER SERFIN PROGRAMA PARA EL DESARROLLO PROFESIONAL DOCENTE (PRODEP AUCH) 2015	CTA.	65504771790
	6	04	189	SANTANDER SERFIN PROGRAMA PARA REFORMAS ESTRUCTURALES UACH 2015	CTA.	65504771790
	6	04	190	SANTANDER SERFIN PROGRAMA PARA EL FORTALECIMIENTO DE LA CALIDAD EN INST. EDUCATIVAS (PROFOCIE UACH) 2015	CTA.	65504768576
	6	04	191	SANTANDER SERFIN FONDO DE APORTACIONES PARA LA INFRAESCTRUCTURA SOCIAL ESTATAL (FISE) 2015	CTA.	65504779701
	6	04	192	SANTANDER SERFIN FONDO DE PAVIMENTACION Y DESARROLLO MUNICIPAL (FOPADEM)	CTA.	65504799809
	6	04	193	SANTANDER SERFIN PROGRAMA PARA EL DESARROLLO REGIONAL TURISTICO SUSTENTABLES (PRODERETUS)	CTA.	65504807094
	6	04	194	SANTANDER SERFIN FONDO DE APORTACION A LOS SERVICIOS DE SALUD A LA COMUNIDAD	CTA.	65504811391
	6	04	195	SANTANDER SERFIN FONDO DE INFRAESTRUCTURA DEPORTIVA (FINDE)	CTA.	65504865546
	6	04	196	SANTANDER SERFIN PROGRAMA DE INFRAESTRUCTURA HIDROAGRICOLA Y DE AGUA POTABLE, ALTANTARILALDO Y SANEAMIENTO	CTA.	65504865606
	6	04	197	SANTANDER SERFIN RAMO 23 FONDO DE CULTURA	CTA.	65504866984
	6	04	198	SANTANDER SERFIN PROGRAMA ESCUELAS DE TIEMPO COMPLETO 2015	CTA.	65504931832
	6	04	200	SANTANDER SERFIN CAMINOS RURALES Y CARRETERAS ALIMENTADORAS	CTA.	65504941353
	6	04	201	SANTANDER SERFIN UNIVERSIDADES TECNOLOGICAS DE CHIHUAHUA	CTA.	65504998305
	6	04	202	SANTANDER SERFIN RED ALUMBRADO PUBLICO LED I ETAPA CAMARGO	CTA.	65505029192
	6	04	203	SANTANDER SERFIN ARBORIZACION PARQUE DEL ENCINO CHIHUAHUA	CTA.	65505034265
	6	04	204	SANTANDER SERFIN REFORESTACION AVE. DE LAS TORRES CD. JUAREZ	CTA.	65505034325
	6	04	205	SANTANDER SERFIN PROGRAMA DE ATENCION A FAMILIAS Y POBLACIONES VULNERABLES 2015	CTA.	65505074854
	6	04	206	SANTANDER SERFIN SCT CAMINOS RURALES Y CARRETERAS ALIMENTADORAS	CTA.	65505183315
	6	04	207	SANTANDER SERFIN PROYECTO DE DESARROLLO REGIONAL	CTA.	65505275442
	6	04	208	SANTANDER SERFIN PROGRAMAS REGIONALES	CTA.	65505275396
	6	04	209	SANTANDER SERFIN CONTINGENCIAS ECONOMICAS PARA INVERSION	CTA.	65505275550
	6	04	210	SANTANDER SERFIN DESARROLLO PROFESIONAL DOCENTE	CTA.	65505260907
	6	04	211	SANTANDER SERFIN PROGRAMA DE EXPANSIÓN EN LA OFERTA EDUCATIVA EN EDUCACION MEDIA SUPERIOR Y SUPERIOR	CTA.	65505311422
	6	04	212	SANTANDER SERFIN FONDO DE APORTACIONES PARA LA INFRAESTRUCTURA SOCIAL ESTATAL FAISE	CTA.	65505317212
	6	04	213	SANTANDER SERFIN FONDO DE APORTACIONES PARA EL FORTALECIMIENTOS DE LAS ENTIDADES FEDERATIVAS FAFEF	CTA.	65505317260

PLAN DE CUENTAS
2016

CUENTA	SUBCUENTA	SUBSUBCUENTA	SUBSUBCUENTA ESPECIFICA	CONCEPTO		
	6	04	214	SANTANDER SERFIN FONDO DE APORTACIONES PARA LA INFRAESTRUCTURA SOCIAL MUNICIPAL FAISM	CTA.	65505317382
	6	04	215	SANTANDER SERFIN FONDO DE APORTACIONES PARA SEGURIDAD PUBLICA DE LOS ESTADOS YEL DISTRITO FEDERAL FASP	CTA.	65505317351
	6	04	216	SANTANDER SERFIN FONDO DE APORTACIONES MULTIPLES Y INFRAESTRUCTURA EDUCATIVA (FAM)	CTA.	65505256567
	6	04	217	SANTANDER SERFIN FONDO DE APORTACIONES MULTIPLES ASISTENCIA SOCIAL (FAM)	CTA.	65505326318
	6	04	218	SANTANDER SERFIN fONDO DE APORTACIONES PARA EL FORTALECIMIENTO DE LOS MUNICIPIOS FAFM 2016	CTA.	65505343592
	6	04	219	SANTANDER CONTINGENCIAS ECONOMICAS PARA INVERSION 6 2015	CTA.	65505353108
	6	04	220	SANTANDER CONTINGENCIAS ECONOMICAS 7 2015	CTA.	65505354867
	6	04	221	SANTANDER SERFIN PROGRAMA DE DESARROLLO PROFESIONAL DOCENTE PRODEP UNIVERSIDAD AUTONOMA DE CHIHUAHUA UACH 2016	CTA.	65505356578
	6	04	222	SANTANDER PROGRAMA DE DESARROLLO PROFESIONAL DOCENTE PRODEP UNIVERSIDAD AUTONOMA DE CHIHUAHUA UACH 2016	CTA.	65505356837
	6	04	223	SANTANDER FONDO PARA ELEVAR LA CALIDAD EDUCATIVA SUPERIOR UNIVERSIDAD AUTONOMA DE CHIHUAHUA UACH 2016 FECES UACH 2016	CTA.	65505357053
	6	04	224	SANTANDER PROGRAMA PARA CARRERA DOCENTE UNIV ERSIDAD AUTONOMA DE CHIHUAHUA UACH 2016	CTA.	65505357144
	6	04	225	SANTANDER PROGRAMA PARA LA EXPANSION EN LA OFERTA EDUCATIVA EN EDUCACION MEDIA SUPERIOR Y SUPERIOR UACH 2016 PROEXOEES UACH 2016	CTA.	65505357161
	6	04	226	SANTANDER SERFIN PROGRAMA PARA EL FORTALECIMIENTO DE LA CALIDAD EN INSTITUCIONES EDUCATIVAS 2016 (PROFOCIE UACH 2016)	CTA.	65505356516
	6	04	227	SANTANDER SERFIN INGRESO ORDINARIO DE LA UNIVERSIDAD AUTONOMA DE CHIHUAHUA UACH 2016	CTA.	65505356976
	6	04	228	SANTANDER SERFIN PROGRAMA PARA REFORMAS ESTRUCTURALES UNIVERSIDAD AUTONOMA DE CHIHUAHUA ACH 2016	CTA.	65505356641
1 1 1 2	**6**	**05**	**000**	**GASTO DE PROGRAMAS ESPECIALES SCOTIABANK**		
	6	05	001	SCOTIABANK AMPLIACION DE LA OFERTA EDUCATIVA	CTA.	21504495950
	6	05	002	SCOTIABANK PROGRAMA DE VACUNACION CENTRO NACIONAL DE SALUD (PROVAC)	CTA.	21504538412
	6	05	003	SCOTIABANK PROGRAMA FORTALECIMIENTO DE LA EDUCACION ESPECIAL Y DE LA INT. EDUCATIVA	CTA.	21503128180
	6	05	004	SCOTIABANK FONDO MIXTO CONACYT 2009	CTA.	21503128229
	6	05	005	SCOTIABANK MEJORES ESPACIOS EDUCATIVOS	CTA.	21503130363
	6	05	006	SCOTIABANK FIDEICOMISO INNOVACION ENSEÑANZA PARA LA CIENCIA	CTA.	21503130789
	6	05	007	SCOTIABANK FONDO CONTINGENCIAS CLIMATOLOGICAS FAPRACC 2009	CTA.	21503130800
	6	05	008	SCOTIABANK DESARROLLO INTEGRAL DE LA FAMILIA (DIF.)	CTA.	21503134075
	6	05	009	SCOTIABANK AMPLIACION AL SECTOR MEDIO AMBIENTE Y RECURSOS NATURALES ANEXO 31	CTA.	21503130932
	6	05	010	SCOTIABANK FONDO DE APOYO A LA CALIDAD DE LAS UNIVERSIDADES TECNOLOGICAS UTCJ.	CTA.	21503133958
	6	05	011	SCOTIABANK FONDO DE APOYO A LA CALIDAD DE LAS UNIVERSIDADES TECNOLOGICAS UTCH.	CTA.	21503133966
	6	05	012	SCOTIABANK COMISION NACIONAL DE AREAS PROTEGIDAS SEMARNAT (CONANP)	CTA.	21503134946
	6	05	013	SCOTIABANK PROGRAMA ESTIMULOS A LA CALIDAD DOCENTE	CTA.	21503134997
	6	05	014	SCOTIABANK PROYECTO DE ACCION DENOMINADO INTEGRATION	CTA.	21503135187
	6	05	015	SCOTIABANK AGUA LIMPIA	CTA.	21503135292
	6	05	016	SCOTIABANK TODOS SOMOS JUAREZ RECONSTRUYAMOS LA CIUDAD	CTA.	21503135462
	6	05	017	SCOTIABANK JARDIN BOTANICO	CTA.	21503135241
	6	05	018	SCOTIABANK PROGRAMA DE LOGISTICA Y CENTRAL DE ABASTOS (PROLOGYCA)	CTA.	21503135314
	6	05	020	SCOTIABANK AMPLIACION DE LA OFERTA EDUCATIVA	CTA.	21503172023

PLAN DE CUENTAS
2016

CUENTA	SUBCUENTA	SUBSUBCUENTA	SUBSUBCUENTA ESPECIFICA	CONCEPTO		
	6	05	021	SCOTIABANK IMPLEMENTACION DE LA REFORMA DE JUSTICIA PENAL	CTA.	21504560477
	6	05	022	SCOTIABANK FONDO METROPOLITANO (CHIHUAHUA)	CTA.	21503147789
	6	05	023	SCOTIABANK FONDO METROPOLITANO (CD. JUAREZ)	CTA.	21504500008
	6	05	024	SCOTIABANK FONDO DE PAVIMENTACION Y ESPACIOS DEPORTIVOS PARA MUNICIPIOS 2011 (FODADEP)	CTA.	21504793846
	6	05	025	SCOTIABANK ANEXO 31 DEL RAMO 16 PRESUPUESTO DE EGRESOS DE LA FEDERACION 2011 (PEF)	CTA.	21504490177
	6	05	026	SCOTIABANK PROGRAMA DE TRATAMIENTO DE AGUAS RESIDUALES	CTA.	21504606728
	6	05	027	SCOTIABANK SCT-AEROPUERTO REGIONAL BARRANCAS DEL COBRE 2011	CTA.	21503147789
	6	05	028	SCOTIABANK CONADE SANTA ISABEL INFRAESTRUCTURA DEPORTIVA MUNICIPAL	CTA.	21503174085
	6	05	029	SCOTIABANK MEJORAMIENTO DE VIVIENDA	CTA.	21504626826
	6	05	030	SCOTIABANK CONADE SATEVO INFRAESTRUCTURA DEPORTIVA MUNICIPAL	CTA.	21503174077
	6	05	031	SCOTIABANK PROYECTO PARA LA AMPLIACION DE LA OFERTA EDUCATIVA	CTA.	21504626834
	6	05	032	SCOTIABANK CONADE CAMARGO INFRAESTRUCTURA DEPORTIVA MUNICIPAL	CTA.	21503174107
	6	05	033	SCOTIABANK APOYO EXTRAORDINARIO SECRETARIA DE EDUCACION, CULTURA Y DEP	CTA.	21503174174
	6	05	034	SCOTIABANK ATENCION Y MEJORAMIENTO INFRAESTRUCTURA EDUCATIVA CASO FORTUITO O FUERZA MAYOR	CTA.	21503174379
	6	05	035	SCOTIABANK SEMARNAT SISTEMA DE MONITOREO ATMOSFERICO	CTA.	21503175693
	6	05	036	SCOTIABANK SEMARNAT VERIFICACIÓN VEHICULAR	CTA.	21503175685
	6	05	037	SCOTIABANK PROGRAMA NACIONAL PARA LA PREVENCION DEL DELITO (PRONAPRED) 2014	CTA.	21503176096
	6	05	038	SCOTIABANK PROGRAMA DE ATENCION A FAMILIAS Y POBLACION VULNERABLE 2014	CTA.	21503176118
	6	05	039	SCOTIABANK PROGRAMA DE ATENCION A PERSONAS CON DISCAPCIDAD 2014	CTA.	21503176126
	6	05	040	SCOTIABANK PROGRAMA DE DESARROLLO COMUNITARIO COMUNIDAD DIFERENTE 2014	CTA.	21503176134
	6	05	041	SCOTIABANK PROGRAMA DE FORTALECIMIENTO A LAS PROCURADURIAS DE DEFENSA DEL MENOR Y LA FAMILIA 2014	CTA.	21503176142
	6	05	042	SCOTIABANK PROGRAMA PARA LA PROTECCION Y DESARROLLO INTEGRAL DE LA FAMILIA 2014	CTA.	21503176150
	6	05	043	SCOTIABANK PROGRAMA NACIONALDE PREVENCION DEL DELITO	CTA.	21503177394
	6	05	044	SCOTIABNAK PROGRAMA DE DESARROLLO COMUNITARIO COMUNIDAD DIFERENTE 2015	CTA.	21503177610
	6	05	045	SCOTIABANK SUBPROGRAMA COMUNIDAD DIFERENTE 2015	CTA.	21503177769
	6	05	046	SCOTIABANK PROGRAMA PARA LA PROTECCION Y DESARROLLO INTEGRAL DE LA INFANCIA 2015	CTA.	21503177785
	6	05	047	SCOTIABANK PROGRAMA FORTALECIMIENTO A LAS PROCURADURIAS DE LA DEFENSA DEL MENOR Y FAMILIA	CTA.	21503177793
	6	05	048	SCOTIABANK PROGRAMA AUTONOMIA DE GESTION SEP	CTA.	2153353257
	6	05	049	SCOTIABANK PROYECTOS DE DESARROLLO REGIONAL	CTA.	21503353907
	6	05	050	SCOTIABANK CONTINGENCIAS ECONOMICAS PARA INVERSION	CTA.	21503372758
1 1 1 2	**6**	**09**	**000**	**GASTO DE PROGRAMAS ESPECIALES OTROS BANCOS**		
	6	09	001	H.S.B.C. PROGRAMA PREPARATORIA ABIERTA	CTA.	04031947740
	6	09	003	BANREGIO PROGRAMA FEDERAL PARA LA PROTECCION CONTRA RIESGOS SANITARIOS DEL ESTADO CETR/COFEPRIS	CTA.	60018130010
	6	09	004	INBURSA CENTRO DE JUSTICIA PARA LA MUJER EN CIUDAD JUAREZ	CTA.	50008619844
	6	09	006	H.S.B.C. AEROPUERTO CREEL	CTA.	04050392687
	6	09	007	INBURSA SECRETARIA HACIENDA	CTA.	50013919113
	6	09	008	H.S.B.C. COMPONENTE ATENCIÓN A DESASTRES NATURALES (CADENA- FOLIO 301067, 2(	CTA.	004055647994
	6	09	009	H.S.B.C. CULTURA DEL AGUA 2013	CTA.	04055648075
	6	09	010	H.S.B.C. PROGRAMA DE RESCATE DE ESPACIOS PUBLICOS SEDATU	CTA.	04056979651
	6	09	011	H.S.B.C. PROGRAMA FORMACIÓN PARA EL TRABAJO SEMS- INIFED	CTA.	04056979602

PLAN DE CUENTAS
2016

CUENTA	SUBCUENTA	SUBSUBCUENTA	SUBSUBCUENTA ESPECIFICA	CONCEPTO	
	6	09	012	H.S.B.C. PROGRAMA DE MEJORAMIENTO INSTITUCIONAL DE LAS ESCUELAS NORMALES	CTA. 04056979644
	6	09	013	H.S.B.C. FONDO DE APORTACIONES EDUCACIÓN BASICA NORMAL (FAEB)	CTA. 04056979594
	6	09	014	H.S.B.C. PROGRAMA DE MEJORAMIENTO DEL PROFESORADO (PROMEP)	CTA. 04056979610
	6	09	015	INTERACCIONES	CTA. 00300050873
	6	09	016	BANCO UNION DE CREDITO PROGRESO	CTA. 04055209803
	6	09	017	BANCO UNION DE CREDITO PROGRESO SISTEMA NACIONAL DE BACHILLERATO APOYO COMPLEMENTARIO	CTA. 04055209621
	6	09	018	H.S.B.C. PROGRAMA DE CAPACITACIÓN AL MAG. PARA PREVENIR LA VIOLENCIA HACIA LAS MUJERES	CTA. 04055648216
	6	09	019	H.S.B.C. PROGRAMA VACACIONAL DE VERANO PROESA VERAN DIVERTIDO	CTA. 04055648224
	6	09	020	H.S.B.C. PROGRAMA DE FORTAL. DE COMUNIDADES ESCOLARES DE APRENDIZAJE PROCEDA	CTA. 04055648232
	6	09	021	H.S.B.C. CONSOLIDACIÓN DE LA REFORMA DE LA EDUCACIÓN PREESCOLAR	CTA. 04055648240
	6	09	022	H.S.B.C. ACTUALIZACIÓN Y ARTICULACIÓN CURRICULAR DE LA EDUCACIÓN PRIMARIA	CTA. 04055648257
	6	09	023	H.S.B.C. CONSOLIDACIÓN DE LA REFORMA DE LA EDUCACIÓN SECUNDARIA	CTA. 04055648265
	6	09	024	H.S.B.C. PROGRAMA NACIONAL DE INGLES EN EDUCACIÓN BÁSICA	CTA. 04055648273
	6	09	025	BANBAJIO MODERNIZACIÓN REGISTRO PUBLICO DE LA PROPIEDAD	CTA. 90000100565
	6	09	026	BANBAJIO SEP PIEMS CONV. FONDO CONCURSABLE INVERSION INFRA. EDUCACION MEDIA SUPERIOR	CTA. 90000105468
	6	09	027	UNION DE CREDITO PROGRESO FONDO METROPOLITANO DE JUAREZ	CTA. 04056979917
	6	09	028	UNION DE CREDITO PROGRESO FONDO METROPOLITANO DE CHIHUAHUA	CTA. 04056979925
	6	09	029	H.S.B.C. FONDO NACIONAL EMPRENDEDORES CPAC 00063785	CTA. 004057284903
	6	09	030	H.S.B.C. FONDO NACIONAL EMPRENDEDORES CPAC 00063837	CTA. 4057284895
	6	09	031	H.S.B.C. FONDO NACIONAL EMPRENDEDORES CPAC 0064374	CTA. 4057284929
	6	09	032	H.S.B.C. FONDO NACIONAL EMPRENDEDORES CPAC 0063777	CTA. 4057284911
	6	09	033	H.S.B.C. FONDO NACIONAL EMPRENDEDORES CPAC 00063867	CTA. 4057284945
	6	09	034	H.S.B.C. SEP PROGRAMA DE EXPANSION DE LA OFERTA EDUCATIVA PROEXOE 2014	CTA. 4057284937
	6	09	035	H.S.B.C. FONDO DE APORTACIONES PARA NÓMINA EDUCATIVA Y GASTO DE OPERACIÓN / FONE GASTO DE OPERACION FAEB 2015	CTA. 04057721219
	6	09	036	H.S.B.C. FONDO DE APORTACIONES PARA NÓMINA EDUCATIVA Y GASTO DE OPERACIÓN / FONE OTROS DE GASTO DE CORRIENTE	CTA. 04057721227
	6	09	037	UNION PROGRESO GOBIERNO DEL ESTADO DE CHIHUAHUA PRESTAMO DE SOCIOS 2	CTA. 00001129591
	6	09	038	UNION PROGRESO GOBIERNO DEL ESTADO DE CHIHUAHUA CUENTA EJE DE CREDITO	CTA. 00001129488
	6	09	039	H.S.B.C. FONDO DE APORTACIONES PARA LA NOMINA EDUCATIVA Y GASTO DE OPERACIÓN FONE GASTO DE OPERACIÓN	CTA. 04058556796
	6	09	040	H.S.B.C. FONDO DE APORTACIONES PARA LA NOMINA EDUCATIVA Y GASTO DE OPERACIÓN FONE GASTO CORRIENTE	CTA. 04058556804
	6	09	999	BANCO EN 00	
1 1 1 2	**7**	**00**	**000**	**SUELDOS**	
1 1 1 2	**7**	**01**	**000**	**SUELDOS BANAMEX**	
	7	01	001	BANAMEX	CTA. 8380064872
	7	01	002	BANAMEX NOMINA BUROCRATAS	CTA. 1087457105
	7	01	003	BANAMEX NOMINA MAGISTERIO	CTA. 1087457113
	7	01	004	BANAMEX INFRAESTRUCTURA RURAL	CTA. 1087571781
1 1 1 2	**7**	**02**	**000**	**SUELDOS BANCOMER**	
	7	02	001	B.B.V.A. BANCOMER NOMINA PAGO ELECTRONICO	CTA. 0165388643

PLAN DE CUENTAS
2016

CUENTA				SUBCUENTA	SUBSUBCUENTA	SUBSUBCUENTA ESPECIFICA	CONCEPTO	
				7	02	002	B.B.V.A. BANCOMER	CTA. 0165388112
				7	02	003	B.B.V.A. BANCOMER	CTA. 00443318052
				7	02	004	B.B.V.A. BANCOMER	CTA. 00145090490
				7	02	005	B.B.V.A. BANCOMER	CTA. 00145090466
				7	02	006	B.B.V.A. BANCOMER COMPENSACIONES	CTA. 00105071704
				7	02	007	B.B.V.A. BANCOMER TARJETAS CAMINOS	CTA. 00454347242
				7	02	008	B.B.V.A. BANCOMER	CTA. 0166143970
1	**1**	**1**	**2**	**7**	**03**	**000**	**SUELDOS BANORTE**	
				7	03	001	BANORTE	CTA. 00125232454
				7	03	002	BANORTE	CTA. 00177233115
				7	03	003	BANORTE NOMINA MAGISTERIO	CTA. 00177233124
				7	03	004	BANORTE NOMINA MAGISTERIO	CTA. 00199474602
				7	03	005	BANORTE NOMINA MAGISTERIO	CTA. 00197133585
				7	03	006	BANORTE PROGRAMA BECAS DEPARTAMENTO DE PERSONAL	CTA. 0288515285
1	**1**	**1**	**2**	**7**	**04**	**000**	**SUELDOS SANTANDER SERFIN**	
				7	04	001	SANTANDER SERFIN	CTA. 65500561888
				7	04	002	SANTANDER SERFIN	CTA. 65501744563
				7	04	003	SANTANDER SERFIN	CTA. 65501744580
1	**1**	**1**	**2**	**7**	**05**	**000**	**SUELDOS SCOTIABANK INVERLAT**	
				7	05	001	SCOTIABANK INVERLAT	CTA. 21500686069
				7	05	002	SCOTIABANK INVERLAT NOMINA BUROCRATAS	CTA. 21503876403
				7	05	003	SCOTIABANK INVERLAT NOMINA MAGISTERIO	CTA. 21503876411
1	**1**	**1**	**2**	**7**	**06**	**000**	**SUELDOS H.S.B.C.**	
				7	06	001	H.S.B.C. NOMINA MAGISTERIO CHEQUE	CTA. 04056967417
				7	06	002	H.S.B.C. NOMINA MAGISTERIO	CTA. 04056967086
1	**1**	**1**	**2**	**8**	**00**	**000**	**SUELDOS SERVICIOS EDUCATIVOS DE CHIHUAHUA (S.E.E.CH.)**	
				8	00	001	BANAMEX S.E.E.CH.	CTA. 00083861253
				8	00	011	B.B.V.A. BANCOMER S.E.E.CH.	CTA. 00452186535
				8	00	012	B.B.V.A. BANCOMER S.E.E.CH.	CTA. 00105193443
				8	00	013	B.B.V.A. BANCOMER S.E.E.CH.	CTA. 00452059223
				8	00	014	B.B.V.A. BANCOMER S.E.E.CH.	CTA. 00185117399
				8	00	021	BANORTE S.E.E.CH.	CTA. 00113483169
				8	00	022	BANORTE S.E.E.CH. TARJETAS	CTA. 00800120018
				8	00	031	SANTANDER SERFIN S.E.E.CH.	CTA. 65500560180
				8	00	033	SANTANDER SERFIN S.E.E.CH.	CTA. 65501660064
				8	00	034	SANTANDER SERFIN S.E.E.CH.	CTA. 65501568870
				8	00	041	SCOTIABANK INVERLAT S.E.E.CH.	CTA. 21503106136
				8	00	042	SCOTIABANK INVERLAT S.E.E.CH.	CTA. 21503171914
1	**1**	**1**	**3**	**0**	**00**	**000**	**BANCOS DEPENDENCIAS Y OTROS**	
				0	00	001	BANCOS DEPENDENCIAS Y OTROS	
1	**1**	**1**	**4**	**0**	**00**	**000**	**INVERSIONES TEMPORALES**	

PLAN DE CUENTAS
2016

CUENTA	SUBCUENTA	SUBSUBCUENTA	SUBSUBCUENTA ESPECIFICA	CONCEPTO	
1 1 1 4	**1**	**00**	**000**	**INVERSIONES CONCENTRADORAS INGRESO RECAUDATORIO**	
1 1 1 4	**1**	**01**	**000**	**INVERSIONES CONCENTRADORAS INGRESO RECAUDATORIO BANAMEX**	
	1	01	001	INVERSIONES BANAMEX	CTA. 00870542794
	1	01	002	INVERSIONES BANAMEX	CTA. 1087443414
1 1 1 4	**1**	**02**	**000**	**INVERSIONES CONCENTRADORAS INGRESO RECAUDATORIO BANCOMER**	
	1	02	001	INVERSIONES B.B.V.A. BANCOMER	CTA. 00443286657
	1	02	002	INVERSIONES B.B.V.A. BANCOMER	CTA. 0173883736
	1	02	003	INVERSIONES B.B.V.A. BANCOMER	CTA. 0018836671
1 1 1 4	**1**	**03**	000	**INVERSIONES CONCENTRADORAS INGRESO RECAUDATORIO BANORTE**	
	1	03	001	INVERSIONES BANORTE	CTA. 00618000575
	1	03	002	INVERSIONES BANORTE	CTA. 00198038032
	1	03	003	INVERSIONES BANORTE	CTA. 0568145133
1 1 1 4	**1**	**04**	**000**	**INVERSIONES CONCENTRADORAS INGRESO RECAUDATORIO SANTANDER SERFIN**	
	1	04	001	INVERSIONES SANTANDER SERFIN	CTA. 65500560055
	1	04	002	INVERSIONES SANTANDER SERFIN	CTA. 65501730690
1 1 1 4	**1**	**05**	**000**	**INVERSIONES CONCENTRADORAS INGRESO RECAUDATORIO SCOTIABANK INVERLAT**	
	1	05	001	INVERSIONES SCOTIABANK INVERLAT	CTA. 21500859141
	1	05	002	INVERSIONES SCOTIABANK INVERLAT	CTA. 21504150740
	1	05	003	INVERSIONES SCOTIABANK INVERLAT	CTA. 21504150732
1 1 1 4	**1**	**09**	**000**	**INVERSIONES CONCENTRADORAS INGRESO RECAUDATORIO OTROS BANCOS**	
	1	09	001	INVERSIONES BANCO DEL BAJIO	CTA. 41692310201
	1	09	002	INVERSIONES H.S.B.C.	CTA. 04023628449
	1	09	003	INVERSIONES BANCO REGIONAL	CTA. 062002250018
	1	09	004	INVERSIONES BANCO AHORRO FAMSA	CTA. 00001580701
	1	09	005	INVERSIONES BANCO AZTECA	CTA. 1720196723778
	1	09	006	INVERSIONES BANCO UNION DE CREDITO PROGRESO	CTA. 04055049787
	1	09	007	INVERSIONES H.S.B.C. GOBIERNO DEL ESTADO DE CHIHUAHUA/VIVEBUS	CTA. 407285124
1 1 1 4	**2**	**00**	**000**	**INVERSIONES CONCENTRADORAS INGRESOS CARRETERAS DE CUOTA**	
	2	00	001	INVERSIONES B.B.V.A. BANCOMER	CTA. 00451575988
	2	00	002	INVERSIONES B.B.V.A. BANCOMER	CTA. 00137212852
	2	00	003	INVERSIONES B.B.V.A. BANCOMER NACIONAL FINANCIERA (NAFIN)	CTA. 00137192568
	2	00	004	INVERSIONES B.B.V.A. BANCOMER SISTEMA IDENTIFICADOR AUTOMATICO DE VEHICULOS EST. (IAVE)	CTA. 00451575945
	2	00	005	INVERSIONES B.B.V.A. BANCOMER FONDO DE GARANTIA	CTA. 00451575961
1 1 1 4	**3**	**00**	**000**	**INVERSIONES CONCENTRADORAS INGRESOS FEDERALES**	
	3	00	001	INVERSIONES BANORTE REMESAS DF.	CTA. 00125138248
1 1 1 4	**4**	**00**	**000**	**INVERSIONES CONCENTRADORA MONEDA EXTRANJERA**	

PLAN DE CUENTAS
2016

CUENTA				SUBCUENTA	SUBSUBCUENTA	SUBSUBCUENTA ESPECIFICA	CONCEPTO	
1	**1**	**1**	**4**	**4**	**01**	**000**	**INVERSIONES CONCENTRADORAS DOLARES INGRESO RECAUDATORIO**	
				4	01	001	INVERSIONES BANAMEX DOLARES	CTA. 1089080564
1	**1**	**1**	**4**	**4**	**02**	**000**	**INVERSIONES CONCENTRADORAS DOLARES INGRESOS CARRETERAS DE CUOTAS**	
				4	02	001	INVERSIONES B.B.V.A. BANCOMER DOLARES	CTA. 00450694738
				4	02	002	INVERSIONES B.B.V.A. BANCOMER DOLARES	CTA. 00137192630
				4	02	015	INVERSIONES BANORTE DOLARES	CTA. 00142633825
				4	02	030	INVERSIONES SANTANDER SERFIN DOLARES	CTA. 82500146282
				4	02	031	INVERSIONES SANTANDER SERFIN DOLARES	CTA. 82500407833
1	**1**	**1**	**4**	**5**	**00**	**000**	**INVERSIONES GASTO CORRIENTE**	
1	**1**	**1**	**4**	**5**	**01**	**000**	**INVERSIONES GASTO CORRIENTE BANAMEX**	
				5	01	002	INVERSIONES BANAMEX	CTA. 10800370640
				5	01	003	INVERSIONES BANAMEX	CTA. 08307673577
				5	01	004	INVERSIONES BANAMEX GASODUCTO EN ENCINO TOPOLOBAMPO	CTA. 70075114689
1	**1**	**1**	**4**	**5**	**02**	**000**	**INVERSIONES GASTO CORRIENTE BANCOMER**	
				5	02	001	INVERSIONES B.B.V.A. BANCOMER	CTA. 00182551179
				5	02	003	INVERSIONES B.B.V.A. BANCOMER IMPUESTO SOBRE NOMINA 2012	CTA 00188836671
				5	02	004	INVERSIONES B.B.V.A. BANCOMER	CTA 00193445917
				5	02	005	INVERSIONES B.B.V.A. BANCOMER CHIHUAHUA VIVE CONSTRUYENDO CON CEMENTO EN EL ESQUEMA MEJORAMIENTO DE VIVIENDA 2014	CTA. 00195651670
				5	02	006	INVERSIONES B.B.V.A. BANCOMER RECUPERACIONES	CTA. 00199118926
				5	02	007	INVERSIONES B.B.V.A. BANCOMER CREDITOS HIPOTECARIOS A EMPELADOS	CTA 00197937814
				5	02	008	INVERSIONES B.B.V.A. BANCOMER CREDITOS HIPOTECARIOS EMPLEADOS BUROCRATAS	CTA. 0019976163
				5	02	009	INVERSIONES B.B.V.A. BANCOMER CHIHUAHUA VIVE A PLENITUD	CTA. 00199971165
				5	02	099	INVERSIONES B.B.V.A. BANCOMER INVERSION CASETAS	CTA. 00100430641
1	**1**	**1**	**4**	**5**	**03**	**000**	**INVERSIONES GASTO CORRIENTE BANORTE**	
				5	03	001	INVERSIONES BANORTE	CTA. 00177233106
				5	03	002	INVERSIONES BANORTE	CTA. 00113423370
				5	03	003	INVERSIONES BANORTE ARNECOM LAZARO CARDENAS	CTA. 00855973362
				5	03	004	BANORTE APOYO FINANCIERO EXTRAORDINARIO GASTO DE OPERACIÓN	CTA. 00263819850
				5	03	005	BANORTE GOBIERNO DEL ESTADO SECRETARIA DE HACIENDA	CTA. 0266983912
				5	03	006	BANORTE PROGRAMA BECAS DEPARTAMENTO DE CONTROL PAGOS	CTA. 00288520131
1	**1**	**1**	**4**	**5**	**04**	**000**	**INVERSIONES GASTO CORRIENTE SANTANDER SERFIN**	
				5	04	001	INVERSIONES SANTANDER SERFIN	CTA. 65500648192
				5	04	002	INVERSIONES SANTANDER SERFIN	CTA. 65501568637
				5	04	003	INVERSIONES SANTANDER SERFIN (OBRA)	CTA. 65501899005
				5	04	004	INVERSIONES SANTANDER SERFIN FERIA DE SANTA RITA	CTA. 65502866960
				5	04	005	INVERSIONES SANTANDER SERFIN GASTOS TESORERIA	CTA. 65505025432
1	**1**	**1**	**4**	**5**	**05**	**000**	**INVERSIONES GASTO CORRIENTE SCOTIABANK**	
				5	05	001	INVERSIONES SCOTIABANK	CTA. 21503119475
				5	05	002	INVERSIONES SCOTIABANK	CTA. 021503876381
				5	05	003	INVERSIONES SCOTIABANK	CTA. 21503175367

PLAN DE CUENTAS
2016

CUENTA	SUBCUENTA	SUBSUBCUENTA	SUBSUBCUENTA ESPECIFICA	CONCEPTO	
1 1 1 4	**5**	**09**	**000**	**INVERSIONES OTROS BANCOS**	
	5	09	001	INVERSIONES UNION DE CREDITO CHIHUAHUENSE	CTA. 22000084460
	5	09	002	INVERSIONES BANCA AFIRME	CTA. 00176112875
	5	09	003	INVERSIONES BANCO REGIONAL	CTA. 62002270019
	5	09	004	INVERSIONES H.S.B.C.	CTA. 01283006973
	5	09	005	INVERSIONES INTERACCIONES	CTA. 00300050687
	5	09	010	INVERSIONES H.S.B.C.	CTA. 4054439617
	5	09	011	INVERSIONES MULTIVA	CTA. 00002094948
	5	09	012	INVERSIONES INBURSA	CTA. 50019072781
	5	09	013	INVERSIONES MULTIVA	CTA. 00002094924
	5	09	014	INVERSIONES H.S.B.C. VIVEBUS	CTA. 04057285124
	5	09	015	INVERSIONES H.S.B.C.	CTA. 04056979917
	5	09	016	INVERSIONES H.S.B.C.	CTA. 04056979925
	5	09	017	INVERSIONES H.S.B.C.	CTA. 04055049787
	5	09	018	INVERSIONES H.S.B.C. PROGRAMA DE INVERSION EN INFRAESTRUCTURA PARA EDUCACION SUPERIOR	CTA. 04055209803
	5	09	019	INVERSIONES H.S.B.C. APOYO COMPLEMENTARIO PARA LA INCORPORACION AL SISTEMA NACIONAL BACHILLERES	CTA. 04055209621
	5	09	020	INVERSIONES VALUE NK.	CTA. 13988-2
1 1 1 4	**6**	**00**	**000**	**INVERSIONES GASTO DE PROGRAMAS ESPECIALES**	
1 1 1 4	**6**	**01**	**000**	**INVERSIONES GASTO DE PROGRAMAS ESPECIALES BANAMEX**	
	6	01	001	INVERSIONES BANAMEX FONDO DE APORTACION PARA LA INFRAESTRUCTURA SOCIAL MUNICIPAL (FAISM)	CTA. 1087541068
	6	01	002	INVERSIONES INVERSIONES BANAMEX FRONTERIZACION AGENTES ADUANALES	CTA. 1087584913
1 1 1 4	**6**	**02**	**000**	**INVERSIONES GASTO DE PROGRAMAS ESPECIALES BANCOMER**	
	6	02	001	INVERSIONES B.B.V.A. BANCOMER RESIDUOS SOLIDOS	CTA. 0159425306
	6	02	002	INVERSIONES B.B.V.A. BANCOMER ACUACULTURA	CTA. 0145137209
	6	02	003	INVERSIONES B.B.V.A. BANCOMER FONDO DE APORTACIONES PARA LA EDUCACION TECNOLOGICA Y DE ADULTOS (FAETA)	CTA. 0159644180
	6	02	004	INVERSIONES B.B.V.A. BANCOMER APOYO A MICRO, PEQUEÑAS Y MEDIANAS EMPRESAS MEXICANAS (MPYMES)	CTA. 0109162445
	6	02	005	INVERSIONESB.B.V.A. BANCOMER MANTENIMIENTO MAYOR	CTA. 0133455599
	6	02	006	INVERSIONES B.B.V.A. BANCOMER COMPETITIVIDAD EN LOGISTICA Y CENTRALES DE ABASTO (PROLOGYCA)	CTA. 0162437392
	6	02	007	INVERSIONES B.B.V.A. BANCOMER OPERACION CASETAS	CTA. 100430315
	6	02	008	INVERSIONES B.B.V.A. BANCOMER MANTENIMIENTO MENOR	CTA. 0100429503
	6	02	009	INVERSIONES B.B.V.A. BANCOMER FONDO DE APORTACIONES PARA LA INFRAESTRUCTURA SOCIAL ESTATAL (FAISE)	CTA. 0100294403
	6	02	011	INVERSIONES B.B.V.A. BANCOMER FONDO DE APORTACIONES DE LOS SERVICIOS DE SALUD (FASSA)	CTA. 100291803
	6	02	012	INVERSIONES B.B.V.A. BANCOMER FONDO DE APORTACIONES PARA LA EDUCACION TECNOLOGICA	CTA. 0100296074
	6	02	013	INVERSIONES B.B.V.A. BANCOMER PROTECCION A CENTROS DE POBLACION	CTA. 00163202658
	6	02	014	INVERSIONES B.B.V.A. BANCOMER FONDO DE APORTACIONES MULTIPLES (FAM)	CTA. 0100292737
	6	02	015	INVERSIONES B.B.V.A. BANCOMER GASTO E INVERSION COMITÉ ADMINISTRADOR DEL PROGRAMA FEDERAL DE CONSTRUCCION DE ESCUELAS (C.A.P.F.C.E.)	CTA. 0100451207
	6	02	016	INVERSIONES B.B.V.A. BANCOMER SUPREMO TRIBUNAL DE JUSTICIA RAMO 23	CTA. 0163718301

PLAN DE CUENTAS
2016

CUENTA	SUBCUENTA	SUBSUBCUENTA	SUBSUBCUENTA ESPECIFICA	CONCEPTO		
	6	02	017	INVERSIONESB.B.V.A. BANCOMER REESTRUCTURACION QUINTA CAROLINA	CTA.	00159923799
	6	02	018	INVERSIONES B.B.V.A. BANCOMER FONDO DE MODERNIZACION DE MUNICIPIO CATASTRO	CTA.	0163546837
	6	02	019	INVERSIONES B.B.V.A. BANCOMER ACTAS DE REGISTRO CIVIL	CTA.	00163548031
	6	02	020	INVERSIONES B.B.V.A. BANCOMER FONDO DE APORTACIONES PARA LOS SERVICIOS DE SALUD (FASSA)	CTA.	00163833941
	6	02	021	INVERSIONES B.B.V.A. BANCOMER FONDO DE APORTACIONES MULTIPLES (FAM)	CTA.	00163834204
	6	02	022	INVERSIONES B.B.V.A. BANCOMER FONDO DE APORTACIONES PARA INFRAESTRUCTURA SOCIAL ESTATAL (FAISE)	CTA.	00163834581
	6	02	023	INVERSIONES B.B.V.A. BANCOMER RECONSTRUCCION CD. JUAREZ	CTA.	0152640651
	6	02	024	INVERSIONES B.B.V.A. BANCOMER PROGRAMA OPORTUNIDADES	CTA.	0160647411
	6	02	025	INVERSIONES B.B.V.A. BANCOMER PROGRAMA NACIONAL DE CONSERVACION Y MANTENIMIENTO (PRONACOMA)	CTA.	0160648701
	6	02	026	INVERSIONES B.B.V.A. BANCOMER COLEGIO DE BACHILLERES	CTA.	0160692255
	6	02	027	INVERSIONES B.B.V.A. BANCOMER FONDO DE APORTACIONES PARA LA EDUCACION TECNOLOGICA Y DE ADULTOS (FAETA CONALEP)	CTA.	00163835189
	6	02	028	INVERSIONES B.B.V.A. BANCOMER FONDO DE APORTACIONES PARA LA EDUCACION TECNOLOGICA Y DE ADULTOS (FAETA INEA)	CTA.	00163836541
	6	02	029	INVERSIONES B.B.V.A. BANCOMER INST. DE RADIOCOMUNICACION PROTECCION CIVIL DESASTRES NATURALES	CTA.	00163946371
	6	02	030	INVERSIONES B.B.V.A. BANCOMER CONSTRUCION, EQUIPAMIENTO, EN CENTROS REGIONALES PARA PROTECCION CIVIL DESASTRES NATURALES	CTA.	00163947114
	6	02	031	INVERSIONES B.B.V.A. BANCOMER PROGRAMAS REGIONALES 2009	CTA.	00164313453
	6	02	032	INVERSIONES B.B.V.A. BANCOMER FORTALECIMIENTO DE ACCIONES DE SALUD PUBLICA	CTA.	00164524624
	6	02	033	INVERSIONES B.B.V.A. BANCOMER PROGRAMA DE CARAVANAS DE SALUD 2009	CTA.	0164804325
	6	02	034	INVERSIONES B.B.V.A. BANCOMER PROGRAMA FISCALIZACION 2009	CTA.	0165528496
	6	02	035	INVERSIONES B.B.V.A. BANCOMER FONDO DE APOYO A MIGRANTES PROGRAMA FISCALIZACION 2009	CTA.	0165575621
	6	02	036	INVERSIONES B.B.V.A. BANCOMER FIDEICOMISO DEL SISTEMA DE PROTECCION SOCIAL EN SALUD FID-2089 2008	CTA.	00165349281
	6	02	037	INVERSIONES B.B.V.A. BANCOMER PROGRAMA DE AGUA POTABLE, ALCANTARILLADO Y SANEAMIENTO EN ZONAS URBANAS (APAZU)	CTA.	00450694711
	6	02	038	INVERSIONES B.B.V.A. BANCOMER RESTITUCION DE CAUDALES	CTA.	00105372011
	6	02	039	INVERSIONES B.B.V.A. BANCOMER MODERNIZACION REGISTRO CIVIL	CTA.	00452035723
	6	02	040	INVERSIONES B.B.V.A. BANCOMER CAMINOS Y PUENTES FEDERALES (CAPUFE)	CTA.	00101895451
	6	02	041	INVERSIONES B.B.V.A. BANCOMER CONSEJO NACIONAL DE FOMENTO EDUCATIVO (CONAFE)	CTA.	00452054965
	6	02	042	INVERSIONES B.B.V.A. BANCOMER FONDO PARA LA INFRAESTRUCTURA DE LOS ESTADOS (FIES)	CTA.	00102394022
	6	02	043	INVERSIONES B.B.V.A. BANCOMER GESTION ESCUELAS PRIMARIAS	CTA.	00105600960
	6	02	044	INVERSIONES B.B.V.A. BANCOMER PROGRAMA DE AGUA POTABLE Y ALCANTARILLADO EN ZONAS URBANAS 2009 (PAPAZU)	CTA.	00166261418
	6	02	045	INVERSIONES B.B.V.A. BANCOMER FONDO DE ESTABILIZACION DE LOS INGRESOS DE LAS ENTIDADES FEDERATIVAS (FEIEF)	CTA.	00151645609
	6	02	046	INVERSIONES B.B.V.A. BANCOMER PROGRAMA DEPOSITO DE AHORRO MUNICIPIOS	CTA.	0154404041
	6	02	047	INVERSIONES B.B.V.A. BANCOMER PROGRAMA UNIDADES DE ESPECIALIDADES MEDICAS (UNEMES)	CTA.	0155620287
	6	02	048	INVERSIONES B.B.V.A. BANCOMER ALBERGUE TEHUERICHI	CTA.	0156567657
	6	02	049	INVERSIONES B.B.V.A. BANCOMER PROGRAMA UNIDADES DE ESPECIALIDADES MEDICAS (UNEMES)	CTA.	0161376594
	6	02	050	INVERSIONES B.B.V.A. BANCOMER PROYECTO ATLAS DE RIESGO	CTA.	0161013920
	6	02	051	INVERSIONES B.B.V.A. BANCOMER ACADEMIA REGIONAL MUNICIPALES	CTA.	0161014110

PLAN DE CUENTAS
2016

CUENTA	SUBCUENTA	SUBSUBCUENTA	SUBSUBCUENTA ESPECIFICA	CONCEPTO		
	6	02	052	INVERSIONES B.B.V.A. BANCOMER PROGRAMA DE ACCION PLANIFICACION FAMILIAR	CTA.	0161697005
	6	02	053	INVERSIONES B.B.V.A. BANCOMER PROGRAMA SISTEMA INTEGRAL CALIDAD EN SALUD (SI CALIDAD)	CTA.	0161970844
	6	02	054	INVERSIONES B.B.V.A. BANCOMER SEGURIDAD FERROVIARIA DELICIAS	CTA.	0166471021
	6	02	055	INVERSIONES B.B.V.A. BANCOMER COMISION FEDERAL PARA LA PROTECCION CONTRA RIESGOS SANITARIOS (COFEPRIS)	CTA.	0161971433
	6	02	056	INVERSIONES B.B.V.A. BANCOMER FIDEICOMISO DEL SISTEMA DE PROTECCION SOCIAL EN SALUD FID-2089	CTA.	0166637612
	6	02	057	INVERSIONES B.B.V.A. BANCOMER JARDIN BOTANICO (SEMARNAT)	CTA.	0166740952
	6	02	058	INVERSIONES B.B.V.A. BANCOMER CENTRO DE ENTRENAMIENTO DE ALTA TECNOLOGIA CHIHUAHUA (CENALTEC)	CTA.	0166931413
	6	02	059	INVERSIONES B.B.V.A. BANCOMER CONSTRUCCION CONSERVACION Y MEJORAMIENTO LIENZO CHARRO (CONADE)	CTA.	0167053045
	6	02	060	INVERSIONES B.B.V.A. BANCOMER INSTITUTO DE CAPACITACION TECNOLOGICO DE CHIHUAHUA (ICATECH)	CTA.	0166863388
	6	02	061	INVERSIONES B.B.V.A. BANCOMER CARAVANAS DE SALUD 4D	CTA.	0167136625
	6	02	062	INVERSIONES B.B.V.A. BANCOMER CARAVANAS DE SALUD 5E	CTA.	0167136951
	6	02	063	INVERSIONES B.B.V.A. BANCOMER GIMNASIO USOS MULTIPLES II PARRAL CARAVANAS DE SALUD 5E (CONADE)	CTA.	0167724624
	6	02	064	INVERSIONES B.B.V.A. BANCOMER MEJORES ESPACIOS EDUCATIVOS 2008	CTA.	00167811993
	6	02	065	INVERSIONES B.B.V.A. BANCOMER CULTURA DEL AGUA	CTA.	0167879717
	6	02	066	INVERSIONES B.B.V.A. BANCOMER BURSATILIZACION (FEIEF)	CTA.	0168010056
	6	02	067	INVERSIONES B.B.V.A. BANCOMER COMISION NACIONAL FORESTAL (FIDEFOSE)	CTA.	0168874735
	6	02	068	INVERSIONES B.B.V.A. BANCOMER FONDO DE APORTACIONES PARA LOS SERVICIOS DE SALUD 2010 (FASSA)	CTA.	0169589457
	6	02	069	INVERSIONES B.B.V.A. BANCOMER FONDO DE APORTACIONES PARA LA EDUCACION TECNOLOGICA Y DE ADULTOS 2010 (FAETA INEA)	CTA.	0169670807
	6	02	070	INVERSIONES B.B.V.A. BANCOMER FONDO DE APORTACIONES PARA LA EDUCACION TECNOLOGICA Y DE ADULTOS 2010 (FAETA CONALEP)	CTA.	0169671390
	6	02	071	INVERSIONES B.B.V.A. BANCOMER FONDO DE APORTACIONES PARA LA INFRAESTRUCTURA SOCIAL ESTATAL 2010 (FAISE)	CTA.	0169590781
	6	02	072	INVERSIONES B.B.V.A. BANCOMER FONDO DE APORTACIONES MULTIPLES 2010 (FAM)	CTA.	0169591559
	6	02	073	INVERSIONES B.B.V.A. BANCOMER APOYO EDUCACION 2009	CTA.	0169639446
	6	02	074	INVERSIONES B.B.V.A. BANCOMER FONDO DE APORTACIONES PARA LA EDUCACION BASICA Y NORMAL	CTA.	0170553379
	6	02	075	INVERSIONES .B.V.A. BANCOMER FONDO DE APORTACION FEDERAL SEGURIDAD PUBLICA 2010 (FASP)	CTA.	00171030809
	6	02	076	INVERSIONES B.B.V.A. BANCOMER COLEGIO CHIHUAHUA	CTA.	00171941984
	6	02	077	INVERSIONES B.B.V.A. BANCOMER PROGRAMAS REGIONALES 2010	CTA.	00172044994
	6	02	078	INVERSIONES B.B.V.A. BANCOMER PROGRAMA ASESOR TECNICO PEDAGOGICO	CTA.	00172475812
	6	02	079	INVERSIONES B.B.V.A. BANCOMER PROGRAMA DE RENOVACION VEHICULAR	CTA.	00172494671
	6	02	080	INVERSIONES B.B.V.A. BANCOMER FONDO DE APORTACION ESTATAL SEGURIDAD PUBLICA 2010 (FASP)	CTA.	00172524309
	6	02	081	INVERSIONES B.B.V.A. BANCOMER PROGRAMA AGUA POTABLE Y ALCANTARILLADO ZONAS URBANAS (PAPAZU)	CTA.	00172671743
	6	02	082	INVERSIONES B.B.V.A. BANCOMER PROGRAMA FISCALIZACION 2010 (PROFIS)	CTA.	00172765861
	6	02	083	INVERSIONES B.B.V.A. BANCOMER PROGRAMA CULTURA DEL AGUA	CTA.	00174015320
	6	02	084	INVERSIONES B.B.V.A. BANCOMER PROGRAMA HABILIDADES DIGITALES PARA TODOS	CTA.	00173919846
	6	02	085	INVERSIONES B.B.V.A. BANCOMER PROGRAMA ESCUELAS DE TIEMPO COMPLETO	CTA.	00173919897
	6	02	086	INVERSIONES B.B.V.A. BANCOMER PROGRAMA ESCUELA SEGURA	CTA.	00173919994
	6	02	087	INVERSIONES B.B.V.A. BANCOMER PROGRAMA FORTALECIMIENTO EDUCACION TELESECUNDARIA (PFSET)	CTA.	00173984338

PLAN DE CUENTAS
2016

CUENTA	SUBCUENTA	SUBSUBCUENTA	SUBSUBCUENTA ESPECIFICA	CONCEPTO		
	6	02	088	INVERSIONES B.B.V.A. BANCOMER EDUCACION ESPECIAL DE LA INTEGRACION EDUCATIVA	CTA.	00174234448
	6	02	089	INVERSIONES B.B.V.A. BANCOMER PROGRAMA ESCUELA SIEMPRE ABIERTA	CTA.	00174234529
	6	02	090	INVERSIONES B.B.V.A. BANCOMER PROGRAMA MEJORAMIENTO INSTITUCIONAL ESCUELAS NORMALES	CTA.	0173994449
	6	02	091	INVERSIONES B.B.V.A. BANCOMER IMPLEMENTACION DE LA REFORMA DEL SISTEMA DE JUSTICIA PENAL	CTA.	00176107788
	6	02	092	INVERSIONES B.B.V.A. BANCOMER PROGRAMA DE FORTALECIMIENTO DE LAS REDES DE SERVICIOS DE SALUD COMISION NACIONAL DE LOS PUEBLOS INDIGENAS (FOROSS)	CTA.	0176898041
	6	02	093	INVERSIONES B.B.V.A. BANCOMER COMISION NACIONAL DE LOS PUEBLOS INDIGENAS REDES SERVICIOS SALUD	CTA.	0177733178
	6	02	094	INVERSIONES B.B.V.A. BANCOMER MUSEO DE LA REVOLUCION EN LA FRONTERA (CONACULTA)	CTA.	00177559798
	6	02	095	INVERSIONES B.B.V.A. BANCOMER FIDEICOMISO 2089	CTA.	00178580154
	6	02	096	INVERSIONES B.B.V.A. BANCOMER CONSTRUCCION MEMORIAL CAMPO ALGODONERO CD. JUAREZ	CTA.	00178681198
	6	02	097	INVERSIONES B.B.V.A. BANCOMER FONDO DE INVERSION UNIVERSIDADES PUBLICAS ESTATALES CON EVALUACION DE LA ANUIES	CTA.	0178042101
	6	02	098	INVERSIONES B.B.V.A. BANCOMER PROGRAMA DE MAQUINARIA Y PERFORACION DE POZOS	CTA.	0100966703
	6	02	099	INVERSIONES B.B.V.A. BANCOMER PROGRAMA DE FORTALECIMIENTO Y MEJORA (PROFORM)	CTA.	0178797781
	6	02	100	INVERSIONES B.B.V.A. BANCOMER FONDO DE APORTACION PARA LA EDUCACION TECNOLOGICA Y DE ADULTOS (FAETA CONALEP)	CTA.	00179269606
	6	02	101	INVERSIONESB.B.V.A. BANCOMER FONDO DE APORTACION PARA LA EDUCACION TECNOLOGICA Y DE ADULTOS (FAETA INEA)	CTA.	00179271589
	6	02	102	INVERSIONES B.B.V.A. BANCOMER FONDO DE APORTACIONES PARA LA SEGURIDAD PUBLICA DE LOS ESTADOS Y DEL DISTRITO FEDERAL (FASP)	CTA.	00179272291
	6	02	103	INVERSIONES B.B.V.A. BANCOMER FONDO DE APORTACIONES MULTIPLES PARA INFRAESTRUCTURA EDUCATIVA BASICA (FAM)	CTA.	0179272712
	6	02	104	INVERSIONES B.B.V.A. BANCOMER FONDO DE APORTACIONES DE LOS SERVICIOS DE SALUD (FASSA)	CTA.	00179273360
	6	02	105	INVERSIONES B.B.V.A. BANCOMER FONDO DE APORTACIONES EDUCACION BASICA NOF	CTA.	00179275061
	6	02	106	INVERSIONES B.B.V.A. BANCOMER AGUA POTABLE Y ALCANTARILLADO EN ZONAS URBANA (APAZU)	CTA.	00180639664
	6	02	107	INVERSIONES B.B.V.A. BANCOMER SEGURIDAD PUBLICA CHIHUAHUA 2011	CTA.	00180913154
	6	02	108	INVERSIONES B.B.V.A. BANCOMER PROGRAMA DE FISCALIZACION GASTO FEDERALIZADO 2011 (PROFIS)	CTA.	00181150715
	6	02	109	INVERSIONES B.B.V.A. BANCOMER FONDO DE INFRAESTRUCTURA SOCIAL ESTATAL 2011 (FISE)	CTA.	00181154834
	6	02	110	INVERSIONES B.B.V.A. BANCOMER FORTALECIMIENTO DE ACCIONES DE SALUD PUBLICA ENTIDADES FEDERATIVAS (AFASPE)	CTA.	00183971899
	6	02	111	INVERSIONES B.B.V.A. BANCOMER HOSPITAL INFANTIL DE ESPECIALIDADES EN CIUDAD CHIHUAHUA (PEF SALUD, 2011)	CTA.	00185242363
	6	02	112	INVERSIONES B.B.V.A. BANCOMER TELESECUNDARIA SUBSIDIADO (FAEBN)	CTA.	00185420016
	6	02	113	INVERSIONES B.B.V.A. BANCOMER IMPUESTO SOBRE NOMINA	CTA.	00185527139
	6	02	114	INVERSIONES B.B.V.A. BANCOMER PROGRAMA DE ATENCION A PERSONAS CON DISCAPACIDAD 2011	CTA.	00185840929
	6	02	115	INVERSIONES B.B.V.A. BANCOMER PROGRAMA ATENCION FAMILIAS Y POBLACIONES VULNERABLES 2011	CTA.	00185840678
	6	02	116	INVERSIONES B.B.V.A. BANCOMER DESARROLLO INTEGRAL DE LA FAMILIA (DIF)	CTA.	00185694183
	6	02	117	INVERSIONES B.B.V.A. BANCOMER APOYO SEEGURIDAD PUBLICA CD. JUAREZ	CTA.	00185942101
	6	02	118	INVERSIONES B.B.V.A. BANCOMER PROGRAMAS REGIONALES HOSPITAL INFANTIL DE ESPECIALIDADES	CTA.	00186017363

PLAN DE CUENTAS
2016

CUENTA	SUBCUENTA	SUBSUBCUENTA	SUBSUBCUENTA ESPECIFICA	CONCEPTO		
	6	02	119	INVERSIONES B.B.V.A. BANCOMER RECURSOS EXTRAORDINARIOS PARA LA ATENCION DE LOS DOCENTES DEL SISTEMA CONALEP	CTA.	0186577121
	6	02	120	INVERSIONES B.B.V.A. BANCOMER PROGRAMA EDUCACION INICAL	CTA.	0185420326
	6	02	121	INVERSIONES B.B.V.A. BANCOMER SEGURIDAD FERROVIARIA PASO INFERIOR	CTA.	00186766188
	6	02	122	INVERSIONES B.B.V.A BANCOMER PROGRAMA PARA LA PROTECCION Y EL DESARROLLO INTEGRAL DE LA INFANCIA	CTA.	00186838111
	6	02	123	INVERSIONES B.B.V.A. BANCOMER EQUIPAMIENTO ARCHIVO DEL REGISTRO CIVIL (CON	CTA.	00187124120
	6	02	124	INVERSIONES B.B.V.A. BANCOMER FORTALECIMIENTO OFERTAS SERVICIOS DE SALUD NOM. PRECARIOS	CTA.	0187847912
	6	02	125	INVERSIONES B.B.V.A. BANCOMER RELLENO SANITARIO DE LA CD. DE CHIHUAHUA	CTA.	00187939191
	6	02	126	INVERSIONES B.B.V.A. BANCOMER FONDO COMPLEMENTARIO PARA INCORPORACION AL S.N.B 2011	CTA.	00188170975
	6	02	127	INVERSIONES B.B.V.A. BANCOMER CENTRO CULTURAL DE PARRAL	CTA.	00188274908
	6	02	129	INVERSIONES B.B.V.A. BANCOMER PROGRAMA AGUA LIMPIA 2012	CTA.	00188554943
	6	02	130	INVERSIONESB.B.V.A. BANCOMER PROGRAMA PARA LA CONSTRUCCION Y REHABILITACION DE SISTEMAS DE AGUA POTABLE Y SANEAMIENTO 2012 (PROSSAPYS)	CTA.	00188554358
	6	02	131	INVERSIONES B.B.V.A. BANCOMER PROGRAMA DE ALCANTARILLADO EN ZONAS URBANAS 2012	CTA.	00188553866
	6	02	132	INVERSIONES B.B.V.A. BANCOMER PROGRAMA CULTURA DEL AGUA 2012	CTA.	00188555648
	6	02	133	INVERSIONES B.B.V.A. BANCOMER FONDO PARA LA ACCESIBILIDAD AL TRANSPORTE PUBLICO PARA PERSONAS DISCAPACITADAS 2012	CTA.	00188555869
	6	02	134	INVERSIONES B.B.V.A. BANCOMER FONDO DE APORTACIONES PARA LA EDUCACION BASICA Y NORMAL 2012 (FAEBN)	CTA.	00188501718
	6	02	135	INVERSIONES B.B.V.A. BANCOMER FONDO DE APORTACIONES PARA LOS SERVICIOS DE SALUD 2012 (FASSA)	CTA.	00188502056
	6	02	136	INVERSIONES B.B.V.A. BANCOMER FONDO DE APORTACIONES PARA LA EDUCACION TECNOLOGICA Y DE ADULTOS 2012 (FAETA INEA)	CTA.	00188502420
	6	02	137	INVERSIONES B.B.V.A. BANCOMER FONDO DE APORTACIONES PARA LA EDUCACION TECNOLOGICA Y DE ADULTOS 2012 (FAETA CONALEP)	CTA.	00188502889
	6	02	138	INVERSIONESB.B.V.A. BANCOMER FONDO DE APORTACIONES MULTIPLES (FAM)	CTA.	00188503087
	6	02	139	INVERSIONES B.B.V.A. BANCOMER FONDO DE APORTACIONES PARA LA SEGURIDAD PUBLICA DE LOS ESTADOS 2012 (FASP)	CTA.	00188503249
	6	02	140	INVERSIONES B.B.V.A. BANCOMER FORTALECIMIENTO DE ACCIONES DE SALUD PUBLICA EN LAS ENTIDADES FEDERATIVAS 2012 (AFASPE)	CTA.	00188663386
	6	02	141	INVERSIONES B.B.V.A. BANCOMER UNIVERSIDAD PEDAGOGICA NACIONAL (FAEBN)	CTA.	00188810737
	6	02	142	INVERSIONES B.B.V.A BANCOMER SICALIDAD	CTA.	00189689842
	6	02	143	INVERSIONES B.B.V.A BANCOMER PROGRAMA DE ATENCION A LA POBLACION EN CONDICIONES DE EMERGENCIA	CTA.	00189689818
	6	02	144	B.B.V.A BANCOMER ESTRATEGIA INTEGRAL DE DESARROLLO COMUNITARIO "COMUNIDAD DIFERENTE" (EIDIC)	CTA.	00189997075
	6	02	145	INVERSIONES B.B.V.A BANCOMER FONDO DE APORTACIONES PARA LA SEGURIDAD PUBLICA DE LOS ESTADOS 2012 (FASP)	CTA.	00190091693
	6	02	146	INVERSIONESB.B.V.A BANCOMER ACTIVACION FISICA JUAREZ CONADE	CTA.	00190397695
	6	02	147	INVERSIONESB.B.V.A BANCOMER PROGRAMA DE ATENCION A FAMILIAS Y POBLACION VULNERABLES SUBPROGRAMA FORTALECIMIENTO A LAS PROCURADURIAS DE LA DEFENSA DEL MENOR	CTA.	00190398047
	6	02	148	INVERSIONES B.B.V.A BANCOMER PROGRAMA DE ATENCION A GRUPOS VULNERABLES	CTA.	00190516570
	6	02	149	INVERSIONESB.B.V.A BANCOMER PROGRAMA PARA LA PREVENCION Y GESTION INTEGRAL DE RESIDUOS SOLIDOS	CTA.	00190809365
	6	02	150	INVERSIONES B.B.V.A BANCOMER PROYECTO AMPLIACION OFERTA EDUCATIVA	CTA.	00190809500
	6	02	151	INVERSIONES B.B.V.A BANCOMER CONACULTA TEATRO JIMENEZ	CTA.	00191342568

PLAN DE CUENTAS
2016

CUENTA	SUBCUENTA	SUBSUBCUENTA	SUBSUBCUENTA ESPECIFICA	CONCEPTO		
	6	02	152	INVERSIONES B.B.V.A BANCOMER PITIF CALIDAD INSTITUTO TECNOLOGICO DE NUEVO CASAS GRANDES	CTA.	00191522418
	6	02	153	INVERSIONES B.B.V.A BANCOMER ESTIMULOS A LA CALIDAD DOCENTE	CTA.	00191522442
	6	02	154	INVERSIONES B.B.V.A BANCOMER FEIEF FONDO DE ESTABILIZACION DE LOS INGRESOS DE LAS ENTIDADES FEDERATIVAS	CTA.	00191645196
	6	02	155	INVERSIONES B.B.V.A. BANCOMER FOMENTO SOCIAL CEMIC TARAHUMARA	CTA.	00191645420
	6	02	156	INVERSIONES B.B.V.A BANCOMER APOYO PARA SOLVENTAR GASTO INHERENTES A LA OPERACION Y PRESTACION DE SERVICIO EN EDUCACION EN EL ESTADO	CTA.	00192136643
	6	02	157	INVERSIONES B.B.V.A BANCOMER SANEAMIENTO FINANCIERO RAMO 23	CTA.	00192137054
	6	02	158	INVERSIONES B.B.V.A BANCOMER REFORMA AL SISTEMA DE JUSTICIA PENAL 2013		00192186438
	6	02	159	INVERSIONES B.B.V.A BANCOMER FONDO DE APORTACIONES PARA LA EDUCACIÓN BÁSICA Y NORMAL FAEBN 2013	CTA.	00192122596
	6	02	160	INVERSIONES B.B.V.A BANCOMER FONDO DE APORTACIONES PARA LA EDUCACIÓN DE LOS ADULTOS FAETA INEA 2013	CTA.	00192122693
	6	02	161	INVERSIONES B.B.V.A BANCOMER FONDO DE APORTACIONES PARA LA EDUCACIÓN TECNOLÓGICA FAETA CONALEP 2013	CTA.	00192122723
	6	02	162	INVERSIONES B.B.V.A BANCOMER FONDO DE APORTACIONES MULTIPLES ASISTENCIA SOCIAL, INFRAESTRUCTURA BASICA Y SUPERIOR FAM 2013	CTA.	00192122766
	6	02	163	INVERSIONES B.B.V.A BANCOMER FONDO DE APORTACIONES PARA LA SEGURIDAD PUBLICA FASP 2013	CTA.	00192122782
	6	02	164	INVERSIONES B.B.V.A BANCOMER FONDO DE APORTACIONES PARA LOS SERVICIOS DE SALUD FASSA	CTA.	00192122634
	6	02	165	INVERSIONES B.B.V.A BANCOMER SEP. ASESOR TECNICO PEDAGOGICO 2013	CTA.	00192610590
	6	02	166	INVERSIONES B.B.V.A BANCOMER SEGURIDAD PUBLICA ESTATAL (FASP) 2013	CTA.	00192610418
	6	02	167	INVERSIONES B.B.V.A BANCOMER INFRAESTRUCTURA SOCIAL RAMOS 23 ANEXO 19.2 PEF. 2013	CTA.	00192610183
	6	02	168	INVERSIONES B.B.V.A BANCOMER CARAVANAS DE SALUD 2013	CTA.	00192489945
	6	02	169	INVERSIONES B.B.V.A BANCOMER PROGRAMA DE TRATAMIENTO AGUAS RESIDUALES PROTAR 2013	CTA.	00192489708
	6	02	170	INVERSIONES B.B.V.A BANCOMER PROGRAMA AGUA LIMPIA MPAL 2013	CTA.	00192489562
	6	02	171	INVERSIONES B.B.V.A BANCOMER PROGRAMA CONST. REHAB. DE SIST. AGUA POTABLE Y SANEAMIENTO EN ZONAS RURALES PROSSAPYS 2013	CTA.	00192489430
	6	02	172	INVERSIONES B.B.V.B BANCOMER PROGRAMA CONTRA RIESGO SANITARIO COFEPRIS 2013	CTA.	00192488779
	6	02	173	INVERSIONES B.B.V.A BANCOMER PROGRAMA FEDERALIZADOS AGUA POTABLE ALCANTARILLADO Y SANEAMIENTO EN ZONAS URBANAS APAZU 2013	CTA.	00192489112
	6	02	174	INVERSIONES B.B.V.A BANCOMER SEGURIDAD PUBLICA ACREDITABLE 2013	CTA.	00192631164
	6	02	175	INVERSIONES B.B.V.A BANCOMER APOYO DE TERCEROS A LA TARAHUMARA 2013	CTA.	00192417537
	6	02	176	INVERSIONES B.B.V.A BANCOMER PROGRAMA NACIONAL PREVENCION DEL DELITO 2013	CTA.	00192687860
	6	02	177	INVERSIONES B.B.V.A BANCOMER OBRA PUBLICA 2013	CTA.	00192976544
	6	02	178	INVERSIONES B.B.V.A BANCOMER FONDO DE ESTABILIZACION DE LOS INGRESOS DE LA ENTIDADES (FEIEF) 2013	CTA.	00193013715
	6	02	179	INVERSIONES B.B.V.A BANCOMER MODERNIZACION INTE. REGISTRO CIVIL 2013	CTA.	00192859092
	6	02	180	INVERSIONES B.B.V.A BANCOMER APORTACION EXTRAORDINARIA NO REGULARIZABLE (CENDI)	CTA.	00192777282
	6	02	181	INVERSIONES B.B.V.A BANCOMER PROGRAMAS REGIONALES 2013	CTA.	00193274918
	6	02	182	INVERSIONES B.B.V.A BANCOMER PROGRAMA AGUA POTABLE ALCANTARILLADO Y SANEAMIENTO EN ZONAS URBANAS (APAZU-PROME)	CTA.	00193181391

PLAN DE CUENTAS
2016

CUENTA	SUBCUENTA	SUBSUBCUENTA	SUBSUBCUENTA ESPECIFICA	CONCEPTO	
	6	02	183	INVERSIONES B.B.V.A BANCOMER PROGRAMA DE CAPACITACIÓN DE ENTRENAMIENTO PARA PERSONAL DE ASUNTOS ANTINARCOTICOS	CTA. 00193330818
	6	02	184	INVERSIONES B.B.V.A BANCOMER PROGRAMA DE PREVENCIÓN Y MANEJO DE RIESGOS CADENA FOLIO 301121 2013	CTA. 00193432351
	6	02	185	INVERSIONES B.B.V.A BANCOMER CONADE ANEXO 35.2 CASAS GRANDES	CTA. 00193643751
	6	02	186	INVERSIONES B.B.V.A BANCOMER PROGRAMA APOYO PARA FORTALECER LA CALIDAD EN LOS SERVICIOS DE SALUD	CTA. 00193643786
	6	02	187	INVERSIONES B.B.V.A BANCOMER FONDO PARA LA INF. Y EQUIPAMIENTO PARA PROGRAMA DE ATENCIÓN A GRUPOS VULNERABLES	CTA. 00193643824
	6	02	188	INVERSIONES B.B.V.A BANCOMER CONADE ANEXO 35.2 BACHINIVA	CTA. 00193652807
	6	02	189	INVERSIONES B.B.V.A BANCOMER CONADE ANEXO 35.2 CUSIHUIRIACHI	CTA. 00193652874
	6	02	190	INVERSIONES B.B.V.A BANCOMER CONADE ANEXO 35.2 JUAREZ	CTA. 00193652912
	6	02	191	INVERSIONES B.B.V.A BANCOMER CONADE ANEXO 35.2 MADERA	CTA. 00193652939
	6	02	192	INVERSIONES B.B.V.A BANCOMER CONADE ANEXO 35.2 TEMOSACHI	CTA. 00193652963
	6	02	193	INVERSIONES B.B.V.A BANCOMER PAOE 2013 ITCJ BIBLIOTECA	CTA. 00193786544
	6	02	194	INVERSIONES B.B.V.A BANCOMER SEMARNAT RELLENO SANITARIO 2013	CTA. 00193786323
	6	02	195	INVERSIONES B.B.V.A BANCOMER INFRAESTRUCTURA REHABILITACION Y EQUIPAMIENTO DE ESPACIOS ALIMENTARIOS	CTA. 00193795675
	6	02	196	INVERSIONES B.B.V.A BANCOMER SEP. PROGRAMA ESCUELA SIEMPRE ABIERTA	CTA. 00193820874
	6	02	197	INVERSIONES B.B.V.A BANCOMER SCT CAMINOS RURALES Y CARRETERAS ALIMENTADORAS	CTA. 00194093607
	6	02	198	INVERSIONES B.B.V.A. BANCOMER FONDO DE APORTACIONES PARA LOS SERVICIOS DE SALUD (F.A.S.S.A) 2014	CTA. 00194607910
	6	02	199	INVERSIONES B.B.V.A. BANCOMER FONDO DE APORTACIONES PARA LA EDUCACION DE LOS ADULTOS (F.A.E.T.A. INEA) 2014	CTA. 00194607937
	6	02	200	INVERSIONES B.B.V.A. BANCOMER FONDO DE APORTACIONES PARA LA EDUCACION TECNOLOGICA (F.A.E.T.A. CONALEP) 2014	CTA. 00194607953
	6	02	201	INVERSIONES B.B.V.A. BANCOMER FONDO DE APORTACIONES MULTIPLES ASISTENCIA SOCIAL INFRAESTRUCTURA BASICA Y SUPERIOR (F.A.M.) 2014	CTA. 00194607996
	6	02	202	INVERSIONES B.B.V.A. BANCOMER PROGRAMA DESARROLLO HUMANO OPORTUNIDADES 2014	CTA. 00194787773
	6	02	203	INVERSIONES B.B.V.A BANCOMER FORTALECIMIENTO DE ACCIONES DE SALUD PUBLICA 2014	CTA. 00194788117
	6	02	204	INVERSIONES B.B.V.A BANCOMER FONDO DE APORTACIONES PARA LA SEGURIDAD PUBLICA DE LOS ESTADOS Y DEL DISTRITO FEDERAL FASP ESTATAL 2014	CTA. 00194909488
	6	02	205	INVERSIONES B.B.V.A BANCOMER PROGRAMA EDUCACION MEDIA SUPERIOR (BACHILLERATO INTERCULTURAL) 2014	CTA. 00194909623
	6	02	206	INVERSIONES B.B.V.A BANCOMER REFORMA AL SISTEMA JUSTICIA PENAL 2014	CTA. 00194971795
	6	02	207	INVERSIONES B.B.V.A. BANCOMER PROGRAMA CARAVANAS DE SALUD 2014	CTA. 00195179378
	6	02	208	INVERSIONES B.B.V.A. BANCOMER SUBSEMUN 2014	CTA. 00195240948
	6	02	209	INVERSIONES B.B.V.A. BANCOMER SUBSIDIO POLICIA ACRETITABLE (SPA) 2014	CTA. 00195309980
	6	02	210	INVERSIONES B.B.V.A BANCOMER FONDO PARA LA INFRESTRUCTURA DE LOS ESTADOS (FIES) 2014	CTA. 00195306272
	6	02	211	INVERSIONES B.B.V.A BANCOMER CONTINGENCIAS ECONOMICAS	CTA. 00195087929
	6	02	212	INVERSIONES B.B.V.A. BANCOMER FONDO APORTACIONES SERVICIOS SALUD COMUNIDAD 2014	CTA. 00195137489
	6	02	213	INVERSIONES B.B.V.A. BANCOMER FONDO DE INFRAESTRUCTURA DEPORTIVA 2014	CTA. 00195515009
	6	02	214	INVERSIONES B.B.V.A. BANCOMER FONDO DE CULTURA 2014	CTA. 00195514967
	6	02	215	INVERSIONES B.B.V.A. BANCOMER MANTENIMIENTO DEL PUENTE CORDOVA 2014	CTA. 00195540917
	6	02	216	INVERSIONES B.B.V.A. BANCOMER SICALIDAD	CTA. 00195551099

PLAN DE CUENTAS
2016

CUENTA	SUBCUENTA	SUBSUBCUENTA	SUBSUBCUENTA ESPECIFICA	CONCEPTO	
	6	02	217	INVERSIONES B.B.V.A. BANCOMER PROGRAMA APOYO PARA FORTALECER LA CALIDAD EN LOS SERVICIOS DE SALUD	CTA. 00195588332
	6	02	218	INVERSIONES B.B.V.A. BANCOMER TELEBACHILLERATO COMUNITARIO 2014	CTA. 00195596513
	6	02	219	INVERSIONES B.B.V.A. BANCOMER SEP. APOYO A LA PRACTICA INTENSIVA Y AL SERVICIO SOCIAL 2014	CTA. 00195611733
	6	02	221	INVERSIONES B.B.V.A. BANCOMER APOYO EXTRAORDINARIO NO REGULARIZABLE (CENDI) 2014	CTA. 00195756340
	6	02	222	INVERSIONES B.B.V.A. BANCOMER INEA-ATENCION A LA DEMANDA DE EDUCACION PARA ADULTOS 2014	CTA. 00195954274
	6	02	223	INVERSIONES B.B.V.A. BANCOMER FORTALECIMIENTO INSTITUCIONAL RENOVACION PARQUE VEHICULAR 2014	CTA. 00195980976
	6	02	224	INVERSIONES B.B.V.A. BANCOMER APOYO FAMILIAS CON MENORES DE 6 AÑOS PARA CONTRIBUIR A SU ACCESO ALIMENTARIO 2014	CTA. 00195826446
	6	02	225	INVERSIONES B.B.V.A. BANCOMER NUEVO MODELO EDUCATIVO 2014	CTA. 00195842115
	6	02	226	INVERSIONES B.B.V.A. BANCOMER COMPONENTE DE ATENCION A DESASTRES NATURALES EN EL SECTOR AGROPECUARIO Y PESQUERO FOLIO 301177 SEGURO CATASTROFICO	CTA. 00196027415
	6	02	227	INVERSIONES B.B.V.A. BANCOMER PROGRAMA CONTINGENCIAS ECONOMICAS 2014 PARA INVERSION	CTA. 00196064108
	6	02	228	INVERSIONES B.B.V.A. BANCOMER PROYECTOS DE DESARROLLO REGIONAL	CTA. 00196071368
	6	02	229	INVERSIONES B.B.V.A. BANCOMER SEP. AUTONOMINA DE GESTION EN EDUCACION MEDIA SUPERIOR PAAGES	CTA. 00196327737
	6	02	230	INVERSIONES B.B.V.A. BANCOMER SEMARNAT AMPLIACION CELDA 2 RELLENO SANITARIO CHIHUAHUA	CTA. 00196474225
	6	02	231	INVERSIONES B.B.V.A. BANCOMER PROGRAMA PARA EL DESARROLLO PROFESIONAL DOCENTE 2014	CTA. 00196366678
	6	02	232	INVERSIONES B.B.V.A. BANCOMER SEMARNAT RELLENO SANITARIO GOMEZ FARIAS	CTA. 00196516122
	6	02	233	INVERSIONES B.B.V.A. BANCOMER SEMARNAT RELLENO SANITARIO SAN FRANCISCO DE BORJA 2014	CTA. 00196516300
	6	02	234	INVERSIONES B.B.V.A. BANCOMER SEMARNAT RELLENO SANITARIO NUEVO CASAS GRANDES 2014	CTA. 00196516580
	6	02	235	INVERSIONES B.B.V.A. BANCOMER SEMARNAT RELLENO SANITARIO BOCOYNA 2014	CTA. 00196520642
	6	02	236	INVERSIONES B.B.V.A. BANCOMER SEMARNAT RELLENO SANITARIO GUADALUPE Y CALVO 2014	CTA. 00196520693
	6	02	237	INVERSIONES B.B.V.A. BANCOMER SEMARNAT RELLENO SANITARIO AHUMADA 2014	CTA. 00196520782
	6	02	238	INVERSIONES B.B.V.A. BANCOMER REPOSICION LUMINARIAS ALUMBRADO PUBLICO LED	CTA. 00196655181
	6	02	239	INVERSIONES B.B.V.A. BANCOMER COMPONENTES DE ATENCION A DESASTRES NATURALES	CTA. 00196655467
	6	02	240	INVERSIONES B.B.V.A. BANCOMER CONTINGENCIA ECONOMICAS PARA INVERSION	CTA. 00196663249
	6	02	241	INVERSIONES B.B.V.A. BANCOMER APLICACION DEL XXXVIII EXAMEN NACIONAL PARA ESPIRANTES A RESIDENCIAS MEDICAS (ENARM)	CTA. 00196638651
	6	02	242	INVERSIONES B.B.V.A. BANCOMER RAMO 23 DESARROLLO REGIONAL CONVENIO 2	CTA. 00196751547
	6	02	243	INVERSIONES B.B.V.A. BANCOMER CONAVIM-CHIH CENTRO DE JUSTICIA MUJERES PARRAL	CTA. 00196808832
	6	02	244	INVERSIONES B.B.V.A. BANCOMERPROYECTO EJECUTIVO DE MODERNIZACION CATASTRAL	CTA. 00196809154
	6	02	245	INVERSIONES B.B.V.A. BANCOMER PROGRAMA ESTATAL DE ORDENAMIENTO TERRITORIAL	CTA. 00196812023
	6	02	246	INVERSIONES B.B.V.A. BANCOMER RETENCION 5 AL MILLAR	CTA. 00197223846

PLAN DE CUENTAS
2016

CUENTA	SUBCUENTA	SUBSUBCUENTA	SUBSUBCUENTA ESPECIFICA	CONCEPTO	
	6	02	247	INVERSIONES B.B.V.A. BANCOMER PROGRAMA PROYECTO MOVIL REGISTRO CIVIL EN ZONAS INDIGENAS	CTA. 00197269242
	6	02	248	INVERSIONES B.B.V.A. BANCOMER FORTALECIMIENTO DE ACCIONES DE SALUD PUBLICA AFASPE 2015	CTA. 00197495757
	6	02	249	INVERSIONES B.B.V.A BANCOMER CONADE HIDALGO DEL PARRAL	CTA. 00197613865
	6	02	250	INVERSIONES B.B.V.A. BANCOMER CONTINGENCIAS ECONOMICAS 2014	CTA. 00197727496
	6	02	251	INVERSIONES B.B.V.A. BANCOMER PROGRAMAS REGIONALES 2014	CTA. 00197857594
	6	02	252	INVERSIONES B.B.V.A. BANCOMER FONDO DE APORTACIONES SERVICIO DE SALUD FASSA 2015	CTA. 00197885377
	6	02	253	INVERSIONES B.B.V.A. BANCOMER FONDO APORTACION EDUCACION ADULTOS FAETA INE 2015	CTA. 00197885660
	6	02	254	INVERSIONES B.B.V.A. BANCOMER FONDO DE APORTACIONES EDUCACION TECNOLOGICA FAETA CONALEP 2015	CTA. 00197885938
	6	02	255	INVERSIONES B.B.V.A. BANCOMER FONDO METROPOLITANO DE CHIHUAHUA	CTA. 00198195889
	6	02	256	INVERSIONES B.B.V.A. BANCOMER FONDO METROPOLITANO DE CD. JUAREZ	CTA. 00198196508
	6	02	257	INVERSIONES B.B.V.A. BANCOMER PROGRAMA DE INVERSION ESTATAL A MUNICIPIOS (PIEM)	CTA. 0019196818
	6	02	258	INVERSIONES B.B.V.A. BANCOMER SUBSIDIO PARA LA SEGURIDAD PUBLICA MUNICIPAL (SUBSEMUN)	CTA. 0198268185
	6	02	259	INVERSIONES B.B.V.A. BANCOMER CAMINOS Y PUENTES FEDERALES- CAPUFE PUENTE OJINAGA	CTA. 0198321418
	6	02	260	INVERSIONES B.B.V.A. BANCOMER CAMINOS Y PUENTES FEDERALES- CAPUFE PUENTE PASO DEL NORTE	CTA. 0198322163
	6	02	261	INVERSIONES B.B.V.A. BANCOMER PROGRAMA DE DESARROLLO HUMANO (PROSPERA)	CTA. 0198390495
	6	02	262	INVERSIONES B.B.V.A. BANCOMER PROGRAMA UNIDADES MEDICAS MOVILES	CTA. 0198569703
	6	02	263	INVERSIONES B.B.V.A. BANCOMER PROGRAMA SUBSIDIO POLICIA ACREDITABLE 2015	CTA. 0198649049
	6	02	264	INVERSIONES B.B.V.A. BANCOMER INTEROPERABILIDAD CASETAS 2015	CTA. 0198661642
	6	02	265	INVERSIONES B.B.V.A. BANCOMER TARJETAS TELEPEAJE	CTA. 0198662134
	6	02	266	INVERSIONES B.B.V.A. BANCOMER APOYO A FAMILIAS CON MENORES DE 6 AÑOS PARA CONTRIBUIR A SU ACCESO A LA ALIMENTACION	CTA. 0198681155
	6	02	267	INVERSIONES B.B.V.A. BANCOMER LIBTRAMIENTO ORIENTE 2015	CTA. 01987368521
	6	02	268	INVERSIONES B.B.V.A. BANCOMER PROGRAMA ESCUELAS DE CALIDAD 2015	CTA. 00198992827
	6	02	269	INVERSIONES B.B.V.A. BANCOMER PROGRAMA ESCUELA SEGURA 2015	CTA. 00198993025
	6	02	270	INVERSIONES B.B.V.A. BANCOMER PROGRAMA ASERCA INCENTIVOS A LA COMERCIALIZACION 2015	CTA. 0198753261
	6	02	271	INVERSIONES B.B.V.A. BANCOMER BECAS DE APOYO A LA PRACTICA INTENSIVA Y AL SERVICIO SOCIAL BAPISS	CTA. 00199118705
	6	02	272	INVERSIONES B.B.V.A. BANCOMER MODERNIZACION REGISTRO CIVIL FEDERAL	CTA. 0019097538
	6	02	273	INVERSIONES B.B.V.A. BANCOMER MODERNIZACION INTEGRAL REGISTRO CIVIL ESTATAL 2015	CTA. 00199345752
	6	02	274	INVERSIONES B.B.V.A. BANCOMER PROGRAMA DE ATENCION A PERSONAS CON DISCAPACIDAD	CTA. 00199432108
	6	02	275	INVERSIONES B.B.V.A. BANCOMER CONTINGENCIAS ECONOMICAS PARA INVERSION 2015	CTA. 00199780645
	6	02	276	INVERSIONES B.B.V.A. BANCOMER SEP FONDO CONCURSABLE DE INVERSION EN INFRAESTRUCTURA PARA CENTROS Y UNIDADES DE FORMACION O CAPACITACION PARA EL TRABAJO (FCIICFT)	CTA. 00199780475
	6	02	277	INVERSIONES B.B.V.A. BANCOMER SCT CAMINOS RURALES Y CARRETERAS ALIMENTADORAS CONVENIO 2	CTA. 00199813470
	6	02	278	INVERSIONES B.B.V.A. BANCOMER COMISION NACIONAL PARA PREVENIR Y ERRADICAR LA VIOLENCIA CONTRA LAS MUJERES (CONAVIM)	CTA. 00199703799

PLAN DE CUENTAS
2016

CUENTA	SUBCUENTA	SUBSUBCUENTA	SUBSUBCUENTA ESPECIFICA	CONCEPTO
	6	02	279	INVERSIONES B.B.V.A. BANCOMER FONDO NACIONAL EMPRENDEDORES 150527 CP13 00148636 CTA. 00100006491
	6	02	280	INVERSIONES B.B.V.A. BANCOMER FONDO NACIONAL EMPRENDEDORES 150529 CP13 00148452 CTA. 00100006963
	6	02	281	INVERSIONES B.B.V.A. BANCOMER FONDO NACIONAL EMPRENDEDORES 150527 CP13 00148470 CTA. 00100007153
	6	02	282	INVERSIONES B.B.V.A. BANCOMER FONDO NACIONAL EMPRENDEDORES 150527 CP13 00148561 CTA. 00100007730
	6	02	283	INVERSIONES B.B.V.A. BANCOMER FONDO NACIONAL EMPRENDEDORES 150527 CP13 00148525 CTA. 00100007986
	6	02	284	INVERSIONES B.B.V.A. BANCOMER FONDO NACIONAL EMPRENDEDORES 150527 CP13 00148679 CTA. 00100008451
	6	02	285	INVERSIONES B.B.V.A. BANCOMER FONDO NACIONAL EMPRENDEDORES 150527 CP13 00148633 CTA. 00100008672
	6	02	286	INVERSIONES B.B.V.A. BANCOMER FONDO CONCURSABLE DE INVERSION EN INFRAESTRUCTURA PARA EDUCACION CTA. 00199633340
	6	02	287	INVERSIONES B.B.V.A. BANCOMER TRASNPORTE MASIVO DE LOS CORREDORES TRNCALES CTA. 00199813624
	6	02	288	INVERSIONES B.B.V.A. BANCOMER COMUNIDADES SALUDABLES 2015 CTA. 00199832750
	6	02	289	INVERSIONES B.B.V.A. BANCOMER PROGRAMA PARA LA PREVENCION Y EL TRATAMIENTO DE LAS ADICCIONES CTA. 00199837957
	6	02	290	INVERSIONES B.B.V.A. BANCOMER EXAMEN NACIONAL PARA ASPIRANTES A RESIDENCIAS MEDICAS CTA. 00199838112
	6	02	291	INVERSIONES B.B.V.A. BANCOMER FONDO NACIONAL EMPRENDEDOR 15047 C12 00137544 CTA. 00100109487
	6	02	292	INVERSIONES B.B.V.A. BANCOMER SCT CAMINOS RURALES Y CARRETERS ALIMENTADORAS CONVENIO 3, 2015 CTA. 00100340537
	6	02	293	INVERSIONES B.B.V.A. BANCOMER PROGRAMA PARA EL DESARROLLO CODENTE (PRODEP) CTA. 00101246720
	6	02	294	INVERSIONES B.B.V.A. BANCOMER UTILIDAD LIBRAMIENTO ORIENTE 2015 CTA. 00101718886
	6	02	295	INVERSIONES B.B.V.A. BANCOMER SEMARNAT REMEDIACION RESERVA AVALOS CTA. 00101936085
	6	02	296	INVERSIONES B.B.V.A. BANCOMER FONDO CONCURSABLE DE INVERSION EN INFRAESTRUCTURA PARA EDUCACION MEDIA SUPERIOR CTA. 00101916211
	6	02	297	INVERSIONES B.B.V.A. BANCOMER ESTANCIA DE REOS FEDERALES EN CERESOS ESTATALES (SOCORRO DE LEY) CTA. 00102826763
	6	02	298	INVERSIONES B.B.V.A. BANCOMER REFORMA EDUCATIVA CTA. 00102184478
	6	02	299	INVERSIONES B.B.V.A. BANCOMER PROGRAMA DESSARROLLO REGIONAL 3 2015 CTA. 0103184544
	6	02	300	INVERSIONES B.B.V.A. BANCOMER CONTINGENCIAS ECONOMICAS PARA INVERSION 4 2015 CTA. 00103184706
	6	02	301	INVERSIONES B.B.V.A. BANCOMER SEP. APOYO FINANCIERO EXTRAORDINARIO GASTOS OPERACIÓN CTA. 00103247201
	6	02	302	INVERSIONES B.B.V.A. BANCOMER REFORMA EDUCATIVA COMPONENTE 3 CTA. 00102873087
	6	02	303	INVERSIONES B.B.V.A. BANCOMER FONDO DE APORTACIONES PARA LOS SERVICIOS DE SALUD FASSA CTA. 00103089991
	6	02	304	INVERSIONES B.B.V.A. BANCOMER FONDO DE APORTACIONES PARA LA EDUCACION TECNOLOGICA Y PARA ADULTOS CONALEP CTA. 00103090094
	6	02	305	INVERSIONES B.B.V.A. BANCOMER FONDO DE APORTACIONES PARA LA EDUCACION TECNOLOGICA Y PARA ADULTOS INEA CTA. 00103090183
	6	02	306	INVERSIONES B.B.V.A. BANCOMER REMANTES FIDEICOMISO POTENCIACION FONDO APORTACIONES MULTIPLES (FAM) CTA. 00102308908
	6	02	307	INVERSIONES B.B.V.A. BANCOMER CAMINOS Y PUENTES FEDERALES PUENTE OJINAGA (CAPUFE) CTA. 00103184153
	6	02	308	INVERSIONES B.B.V.A. BANCOMER CAMINOS Y PUENTES FEDERALES PUENTE PASO DEL NORTE (CAPUFE) CTA. 001038124269

PLAN DE CUENTAS
2016

CUENTA	SUBCUENTA	SUBSUBCUENTA	SUBSUBCUENTA ESPECIFICA	CONCEPTO	
	6	02	309	INVERSIONES B.B.V.A. BANCOMER APOYOS FINANCIERO EXTRAORDINARIOS NO EDUCACION BASICA 2015	CTA. 00103515796
	6	02	310	INVERSIONES B.B.V.A. BANCOMER COLEGIO DE BACHILLERES 2016	CTA. 00103527514
	6	02	311	INVERSIONES B.B.V.A. BANCOMER COLEGIO CHIHUAHUA 2016	CTA. 00103527840
	6	02	312	INVERSIONES B.B.V.A. BANCOMER PROGRAMA PARA EL DESARROLLO PROFESIONAL DOCENTE COLEGIO CHIHUAHUA (PRODEP 2016)	CTA. 00103527999
	6	02	313	INVERSIONES B.B.V.A. BANCOMER OPERACION CARRETERA FIBRA	CTA. 00103331091
	6	02	314	INVERSIONES B.B.V.A. BANCOMER MANTENIMIENTO MAYOR FIBRA	CTA 00103330419
	6	02	315	INVERSIONES B.B.V.A. BANCOMER MANTENIMIENTO MENOR FIBRA	CTA. 00103330893
1 1 1 4	**6**	**03**	**000**	**INVERSIONES GASTO DE PROGRAMAS ESPECIALES BANORTE**	
	6	03	001	INVERSIONES BANORTE FONDO DE APORTACIONES PARA SEGURIDAD PUBLICA (FASP)	CTA. 00589291914
	6	03	002	INVERSIONES BANORTE FONDO APORTACION INFRAESTRUCTURA MUNICIPAL	CTA. 0166711617
	6	03	003	INVERSIONES BANORTE FONDO DE APORTACIONES PARA LA EDUCACION BASICA Y NORMAL (FAEBN)	CTA. 00589291950
	6	03	004	INVERSIONES BANORTE FONDO DE APORTACIONES PARA LA EDUCACION BASICA Y NORMAL (FAEBN)	CTA. 13769892-3
	6	03	005	INVERSIONES BANORTE PROGRAMA PARA LA CONSTRUCCION Y REHABILITACION DE SISTEMAS DE AGUA POTABLE Y SANEAMIENTO 2009 (PROSSAPYS)	CTA. 0614431069
	6	03	006	INVERSIONES BANORTE JUNTA CENTRAL DE AGUA Y SANEAMIENTO AGUA LIMPIA	CTA. 00129563482
	6	03	007	INVERSIONES BANORTE PROGRAMA DE ALCANTARILLADO PARA ATENCION EN ZONAS RURALES (PAPAZORU)	CTA. 00125070610
	6	03	008	INVERSIONES BANORTE FISCALIZACION	CTA. 0573742545
	6	03	010	INVERSIONES BANORTE FONDO PARA LA INFRAESTRUCTURA DE LOS ESTADOS 2005 (FIES)	CTA. 00154092274
	6	03	011	INVERSIONES BANORTE CULTURA FISICA Y EL DEPORTE	CTA. 0576782234
	6	03	012	INVERSIONES BANORTE FONDO DE DESARROLLO DE INFRAESTRUCTURA 2006 (FODEIN)	CTA. 00517426830
	6	03	013	INVERSIONES BANORTE FIDEICOMISO 2089 SALUD 2006	CTA. 0538025322
	6	03	014	INVERSIONES BANORTE ESCUELA SEGURA	CTA. 0543237941
	6	03	015	INVERSIONES BANORTE PREVENCION Y TRATAMIENTO DE ADICCIONES	CTA. 0573735958
	6	03	016	INVERSIONES BANORTE PROGRAMA VACUNACION ANTI INFLUENZA Y TRATAMIENTO DE ADICCIONES	CTA. 0573735967
	6	03	017	INVERSIONES BANORTE CANCHA DE FUTBOL Y PISTA ATLETISMO JUAREZ (CONADE)	CTA. 0576782243
	6	03	018	INVERSIONES BANORTE ZONAS SEMIDESERTICA RAMO 23	CTA. 0576782430
	6	03	019	INVERSIONES BANORTE AGUA LIMPIA 2009	CTA. 0614431041
	6	03	020	INVERSIONES BANORTE PROGRAMA DE INFRAESTRUCTURA EDUCACION MEDIA SUPERIOR 2009	CTA. 0624896087
	6	03	021	INVERSIONES BANORTE FONDO DE APORTACIONES PARA LA EDUCACION BASICA Y NORMAL (FAEBN)	CTA. 0626864370
	6	03	022	INVERSIONES BANORTE FONDO DE APORTACIONES SEGURIDAD PUBLICA (FASP)	CTA. 0626864398
	6	03	023	INVERSIONES BANORTE EXHACIENDA CAROLINAS	CTA. 125070665
	6	03	024	INVERSIONES BANORTE FONDO DE APORTACION DESARROLLO RURAL 2010	CTA. 0661245729
	6	03	025	INVERSIONES BANORTE AGUA LIMPIA	CTA. 00675408521
	6	03	026	INVERSIONES BANORTE TRANSPORTE PUBLICO PERSONAS DISCAPACITADAS 2011	CTA. 00676813476
	6	03	027	INVERSIONES BANORTE CENTRO DEPORTIVO DELICIAS 2011 (CONADE)	CTA. 00684782353
	6	03	029	INVERSIONES BANORTE CENTRO CULTURAL BICENTENARIO II ETAPA	CTA. 00801163740
	6	03	030	INVERSIONES BANORTE	CTA. 00804083755
	6	03	031	INVERSIONES BANORTE FORTALECIMIENTO DE LA OFERTA DE SERVICIOS DE SALUD 2011	CTA. 804626116

PLAN DE CUENTAS
2016

CUENTA	SUBCUENTA	SUBSUBCUENTA	SUBSUBCUENTA ESPECIFICA	CONCEPTO		
	6	03	032	INVERSIONES BANORTE SEGURIDAD FERROVIARIA DELICIAS PASO DESNIVEL EN AV. RIO FLORIDO	CTA.	806372556
	6	03	033	INVERSIONES BANORTE MODERNIZACION REGISTRO PUBLICO DE LA PROPIEDAD	CTA.	00805659924
	6	03	034	INVERSIONES BANORTE RAMO 23 FONDO DE APOYO A MIGRANTES 2012	CTA.	00811663333
	6	03	035	INVERSIONES BANORTE FONDO METROPOLITANO ZONA CD. JUAREZ 2012	CTA.	00811662578
	6	03	036	INVERSIONES BANORTE FONDO METROPOLITANO ZONA CHIHUAHUA 2012	CTA.	00811660707
	6	03	037	INVERSIONES BANORTE RAMO 23 FONDO DE APOYO PARA EL DESARROLLO RURAL SUSTENTABLE 2011	CTA.	812143195
	6	03	038	INVERSIONES BANORTE RAMO 23 PROGRAMA DE FISCALIZACION GASTO FEDERALIZADO 2012 (PROFIS)	CTA.	812186361
	6	03	039	INVERSIONES BANORTE PROGRAMA DE TRATAMIENTO DE AGUAS RESIDUALES (PROTAR)	CTA.	00814682634
	6	03	040	INVERSIONES BANORTE FONDO DE PAVIMENTACION, ESPACIOS DEPORTIVOS, ALUMBRADO PUBLICO Y REHABILITACION DE INFRAESTRUCTURA EDUCATIVA PARA MUNICIPIOS Y DEMARCACIONES TERRITORIALES (FOPEDEP)	CTA.	00817873639
	6	03	041	INVERSIONES BANORTE PROGRAMA DE INFRAESTRUCTIRA BASICA PARA LA ATENCION DE LOS PUEBLOS INDIGENAS	CTA.	00818188705
	6	03	042	INVERSIONES BANORTE FERIA DE SANTA RITA	CTA.	00819390091
	6	03	043	INVERSIONES BANORTE MUSEO DE LA REVOLUCION FRONTERA NORTE 2011	CTA.	00821596047
	6	03	044	INVERSIONES BANORTE SUBSIDIO POLICIA ACREDITABLE (SPA)	CTA.	00812842863
	6	03	045	INVERSIONES BANORTE SUBSIDIO DE APOYO A LAS ENTIDADES FEDERATIVAS EN MATERIA DE SEGURIDAD PUBLICA (PROASP)	CTA.	00812843589
	6	03	046	INVERSIONES BANORTE CONADE OJINAGA INFRAESTRUCTURA DEPORTIVA MUNICIPAL 2012	CTA.	00828493556
	6	03	047	INVERSIONES BANORTE CONADE JIMENEZ INFRAESTRUCTURA DEPORTIVA MUNICIPAL 2012	CTA.	00828441762
	6	03	048	INVERSIONES BANORTE CONADE NUEVO CASAS GRANDES INFRAESTRUCTURA DEPORTIVA MUNICIPAL 21012	CTA	00828457307
	6	03	049	INVERSIONES BANORTE CONADE BUENAVENTURA INFRAESTRUCTURA DEPORTIVA MUNICIPAL 2012	CTA	00828481955
	6	03	050	INVERSIONES BANORTE PROYECTO DE AMPLIACION DE LA OFERTA EDUCATIVA (PAOE)	CTA	00826463733
	6	03	051	INVERSIONES BANORTE CADENA FOLIO 300853 COMPONENTE ATENCION A DESASTRES NATURALES	CTA	00830323559
	6	03	052	INVERSIONES BANORTE CADENA FOLIO 300900	CTA	00832821017
	6	03	053	INVERSIONES BANORTE CADENA FOLIO 300955 2012	CTA	00837233549
	6	03	054	INVERSIONES BANORTE CONADE CHIHUAHUA INFRAESTRUCTURA DEPORTIVA MUNICIPAL 2012	CTA	00837230632
	6	03	055	INVERSIONES BANORTE CADENA FOLIO 300938 2012	CTA	0837683528
	6	03	056	INVERSIONES BANORTE CONADE INFRAESTRUCTURA DEPORTIVA ESTATAL	CTA	00846016212
	6	03	057	INVERSIONES BANORTE PROGRAMAS REGIONALES B	CTA	00846184447
	6	03	058	INVERSIONES BANORTE PROGRAMAS REGIONALES A	CTA	00846182733
	6	03	059	INVERSIONES BANORTE ESTIMULOS A LA CALIDAD DOCENTE (LOGROS EDUCATIVOS)	CTA	00847858101
	6	03	060	INVERSIONES BANORTE PROGRAMA DE ATENCION ERRADICAR EL REZAGO DE REGISTROS DE NACIMIENTO	CTA	00847861893
	6	03	061	INVERSIONES BANORTE CONAVIN COMISION NACIONAL PARA PREVENIR Y ERRADICAR LA VIOLENCIA CONTRA LAS MUJERES SENTENCIA CAMPO ALGODONERO GASTOS ADMINISTRATIVOS	CTA	00848558444
	6	03	062	INVERSIONES BANORTE PROYECTOS CULTURALES, SECRETARIA DE EDUCACION, CULTURA Y DEPORTE	CTA	00853251637
	6	03	063	INVERSIONES BANORTE AMPLIACION DEL HOSPITAL GENERAL DE CIUDAD JUAREZ	CTA	00856571297

PLAN DE CUENTAS
2016

CUENTA	SUBCUENTA	SUBSUBCUENTA	SUBSUBCUENTA ESPECIFICA	CONCEPTO		
	6	03	064	INVERSIONES BANORTE FONDO TRANSPORTE PUBLICO PERSONAS CON DISCAPACIDAD 2013	CTA	00860477828
	6	03	065	INVERSIONES BANORTE FONDO DE APOYO MIGRANTES 2013	CTA	00860480770
	6	03	066	INVERSIONES BANORTE PROGRAMA DE FISCALIZACION 2013	CTA	00860481759
	6	03	067	INVERSIONES BANORTE FONDO METROPOLITANO ZONA JUAREZ 2013	CTA	00860474368
	6	03	068	INVERSIONES BANORTE FONDO METROPOLITANO ZONA CHIHUAHUA 2013	CTA	00860476456
	6	03	069	INVERSIONES BANORTE ANEXO 30 SECRETARIA MEDIO AMBIENTE RECURSOS NATURALES ESPECIES SILVESTRES 2013	CTA	00876223071
	6	03	070	INVERSIONES BANORTE PROGRAMA INFRAEST. BASICA ATENCION PUEBLOS INDIGENAS (PIBAI) 2013	CTA	00872980376
	6	03	071	INVERSIONES BANORTE FONDO DE PAVIMENTACIÓN, ESPACIOS DEPORTIVOS, ALUMBRADO PUBLICO (FOPEDEP) 2013	CTA	00867318546
	6	03	072	INVERSIONES BANORTE OBRA PUBLICA	CTA	00874971976
	6	03	073	INVERSIONES BANORTE ANEXO 30 SEMARNAT RELLENO SANITARIO 2013	CTA	00876224948
	6	03	074	INVERSIONES BANORTE CONAVIM CAPACITACION Y PROFESIONALIZACION 2013	CTA	00873279424
	6	03	075	INVERSIONES BANORTE PROYECTOS DE DESARROLLO REGIONAL AGUA POTABLE GUACHOCHI	CTA	00868318196
	6	03	076	INVERSIONES BANORTE SCT AEROPUERTO REGIONAL BARRANCAS DEL COBRE 2013	CTA	00871672106
	6	03	077	INVERSIONES BANORTE PROYECTOS DE DESARROLLO REGIONAL BLVD. CULTURAS NVO. CASAS GRANDES 2013	CTA	00868307136
	6	03	078	INVERSIONES BANORTE PROYECTOS DE DESARROLLO REGIONAL PUENTE LIBRAMIENTO DELICIAS 2013	CTA	00868311553
	6	03	079	INVERSIONES BANORTE PROYECTOS DE DESARROLLO REGIONAL CASA DE LA CULTURA BUENAVENTURA 2013	CTA	00868298010
	6	03	080	INVERSIONES BANORTE PROYECTO DE DESARROLLO REGIONAL REMODELACIÓN AUDITORIO OJINAGA 2013	CTA	00868291459
	6	03	081	INVERSIONES BANORTE TURISMO 2013	CTA	00881626340
	6	03	082	INVERSIONES BANORTE PROGRAMA BECAS EDUCACIÓN BASICA MADRES JOVENES 2013	CTA	00883895775
	6	03	083	INVERSIONES BANORTE PROGRAMA ESCUELA DE TIEMPO COMPLETO 2013	CTA	00883780095
	6	03	084	INVERSIONES BANORTE PROGRAMA ESCUELA DE CALIDAD 2013	CTA	00883805895
	6	03	085	INVERSIONES BANORTE PROGRAMA FORTALECIMIENTO EDUCACION ESPECIAL DE LA INTEGRACION EDUCATIVA 2013	CTA	00883806959
	6	03	086	INVERSIONES BANORTE PROGRAMA ASESOR TECNICO PEDAGOGICO 2013	CTA	00883808140
	6	03	087	INVERSIONES BANORTE PROGRAMA EDUCACIÓN BASICA FAMILIAS JORNALERAS AGRICOLAS MIGRANTES 2013	CTA	00883808814
	6	03	088	INVERSIONES BANORTE PROGRAMA FORTALECIMIENTO EDUCACIÓN TELESECUNDARIA 2013	CTA	00883809772
	6	03	089	INVERSIONES BANORTE PROGRAMA ESCUELA SEGURA 2013	CTA	00883809259
	6	03	090	INVERSIONES BANORTE PROGRAMA NACIONAL DE LECTURA 2013	CTA	00883817094
	6	03	091	INVERSIONES BANORTE PROGRAMA DEL SISTEMA NACIONAL FORMACIÓN CONTINUA 2013	CTA	00883898244
	6	03	092	INVERSIONES BANORTE CONADE ANEXO 35.2 CHIHUAHUA	CTA	00890588570
	6	03	093	INVERSIONES BANORTE CONADE ANEXO 35.2 CUAUHTEMOC	CTA	00890759848
	6	03	094	INVERSIONES BANORTE CONADE ANEXO 35.2 DELICIAS	CTA	00890760527
	6	03	095	INVERSIONES BANORTE CONADE ANEXO 35.2 LA CRUZ	CTA	00890761382
	6	03	096	INVERSIONES BANORTE CONADE ANEXO 35.2 ROSARIO	CTA	00890762099
	6	03	097	INVERSIONES BANORTE SEP. CONV. FCIIEMS FONDO CONCURSABLE DE INVERSIÓN EN INFRAESTRUCTURA PARA EDUCACION MEDIA SUPERIOR	CTA	00897254614
	6	03	098	INVERSIONES BANORTE PROGRAMA DE COORDINACIÓN PARA EL APOYO A LA PRODUCCIÓN INDIGENA	CTA	00897095406
	6	03	099	INVERSIONES BANORTE PROGRAMAS REGIONALES PAVIMENTACIÓN	CTA	00201298840
	6	03	100	INVERSIONES BANORTE PROGRAMAS REGIONALES EQUIP. MEDICO	CTA	00201299856

PLAN DE CUENTAS
2016

CUENTA	SUBCUENTA	SUBSUBCUENTA	SUBSUBCUENTA ESPECIFICA	CONCEPTO		
	6	03	101	INVERSIONES BANORTE SEP. PERSPECTIVA DE GENERO ESCUELAS SECUNDARIAS	CTA	00202698492
	6	03	102	INVERSIONES BANORTE FORTALECIMIENTO DE ACTIVIDADES DE LA EDUCACION INDIGENA	CTA	00202474052
	6	03	103	INVERSIONES BANORTE CONADE CHIHUAHUA	CTA	00202475385
	6	03	106	INVERSIONES BANORTE AMPLIACIÓN DEL HOSPITAL DE LA MUJER JUAREZ FID- 2089	CTA	00861293342
	6	03	107	INVERSIONES BANORTE SEP PERSPECTIVA DE GENERO ESCUELAS SECUNDARIAS 2013	CTA	00202698492
	6	03	108	INVERSIONES BANORTE FORTALECIMIENTO DE ACTIVIDADES DE LA EDUCACION INDIGENA	CTA	00202474052
	6	03	109	INVERSIONES BANORTE CONADE CHIHUAHUA 2013	CTA	00202475385
	6	03	110	INVERSIONES BANORTE PROGRAMA TELEBACHILLERATO COMUNITARIO	CTA	00202476793
	6	03	111	INVERSIONES BANORTE PROGRAMA INFRAESTRUCTURA PARA EDUCACION MEDIA SUPERIOR	CTA	00202478180
	6	03	112	INVERSIONES BANORTE FIDEICOMISO 2089 AMPLIACIÓN HOSPITAL DE LA MUJER Y DEL HOSPITAL GENERAL	CTA	00203485783
	6	03	113	INVERSIONES BANORTE PROGRAMA FORM. ACTUAL PROEFES. DIRECTA Y CAPAC. MOV. NACIONAL CONTRA ABANDONO ESCOLAR	CTA	00205974861
	6	03	114	INVERSIONES BANORTE FONDO DE APORTACIÓN PARA LA EDUCACIÓN BÁSICA Y NORMAL (FAEB)	CTA	00208026305
	6	03	115	INVERSIONES BANORTE CONVENIO DE ATENCIÓN Y MEJORAMIENTO EN INFRAESTRUCTURA EDUCACION CASO FORTUITO O DE FUERZA MAYOR	CTA	00208222684
	6	03	116	INVERSIONES BANORTE PROGRAMA DE INFRAESTRUCTURA BASICA PARA LA ATENCION DE LOS PUEBLOS INDIGENAS PIBAI 2014	CTA	00215506252
	6	03	117	INVERSIONES BANORTE PROYECTOS DE EQUIPAMIENTO DE LOS INSTITUTOS TECNOLOGICOS SEP-CONV PER PAC PAOE PIFIT 2013	CTA	00213755609
	6	03	118	INVERSIONES BANORTE PROGRAMA DE FISCALIZACION GASTO FEDERALIZADO RAMO 23 PROFIS 2014	CTA	00213566298
	6	03	119	INVERSIONES BANORTE RAMO 23 FONDO APOYO A MIGRANTES 2014	CTA	00213567370
	6	03	120	INVERSIONES BANORTE FONDO DE PAVIMENTACION ESPACIOS DEPORTVOS ALUMBRADO PUBLICO Y REHABILITACION DE INFRAESTRUCTURA EDUCATIVA RAMO 23 FOPEDEP 2014	CTA	00213563617
	6	03	121	INVERSIONES BANORTE RAMO 23 FONDO ACCESIBILIDAD TRANSPORTE PUBLICO PERSONAS CON DISCAPACIDAD 2014	CTA	00213564940
	6	03	122	INVERSIONES BANORTE PROGRAMA AMPLIACION DE HOSPITAL INTEGRAL NVO. CASAS GRANDES 2014	CTA	00223825444
	6	03	123	INVERSIONES BANORTE ARMONIZACION CONTABLE PEF 2014	CTA	00223826928
	6	03	124	INVERSIONES BANORTE PROGRAMA DE SOSTENIBILIDAD DE LOS SERVICIOS DE AGUA POTABLE Y SANEAMIENTO EN COMUNIDADES RURALES (PROSSAPYS) 2014	CTA	00223827345
	6	03	125	INVERSIONES BANORTE PROGRAMA DE AGUA POTABLE Y ALCANTARILLADO EN ZONAS URBANAS (PAPAZU) 2014	CTA	00223828016
	6	03	126	INVERSIONES BANORTE PROGRAMA DE AGUA LIMPIA 2014	CTA	00223828687
	6	03	127	INVERSIONES BANORTE PROGRAMA DE TRATAMIENTO DE AGUAS RESIDUALES (PROTAR) 2014	CTA	00223829031
	6	03	128	INVERSIONES BANORTE PROYECTO DE MEJORAMIENTO DE EFICIENCIAS PARA ORGANISMOS OPERADORES (PROME) 2014	CTA	00223829321
	6	03	129	INVERSIONES BANORTE PROGRAMA CULTURA DEL AGUA 2014	CTA	00223829488
	6	03	130	INVERSIONES BANORTE PROGRAMA ESCUELA DE TIEMPO COMPLETO 2014	CTA	00231644873
	6	03	131	INVERSIONES BANORTE PROGRAMA ESCUELAS DE CALIDAD 2014	CTA	00231646505
	6	03	132	INVERSIONES BANORTE PROGRAMA FORTALECIMIENTO EN CALIDAD EDUCACION BASICA 2014	CTA	00231648844
	6	03	133	INVERSIONES BANORTE PROGRAMA DE ESCUELA SEGURA 2014	CTA	00231700760
	6	03	134	INVERSIONES BANORTE PROGRAMA NACIONAL DE BECAS 2014	CTA	00231702335

PLAN DE CUENTAS
2016

CUENTA	SUBCUENTA	SUBSUBCUENTA	SUBSUBCUENTA ESPECIFICA	CONCEPTO		
	6	03	135	INVERSIONES BANORTE PROGRAMA INCLUSION Y EQUIDAD EDUCATIVA 2014	CTA	00231728214
	6	03	136	INVERSIONES BANORTE INGRESO ORDINARIO DE LA UNIVERSIDAD AUTONOMA DE CD. JUAREZ 2015	CTA	00267293412
	6	03	137	INVERSIONES BANORTE PROGRAMA PARA CARRERA DOCENTE UNIVERSIDAD . AUTONOMA DE CD. JAUREZ 2015	CTA	00267295685
	6	03	138	INVERSIONES BANORTE FONDO PARA ELEVAR LA CALIDAD EN EDUCACION SUPERIOR (FECES UACJ) 2015	CTA	00267296990
	6	03	139	INVERSIONES BANORTE PROGRAMA PARA LA ESPANSION EN LA OFERTA EDUCATIVA EDUCACION MEDIA SUP. Y SUPERIOS (PROEXOEES UACJ) 2015	CTA	00267299218
	6	03	140	INVERSIONES BANORTE FONDO PARA SANEAMIENTO FINANCIERO DE LAS UNIV. PUB. ESTATALES Y CON APOYO SOLIDARIO POR DEBAJO DE LA MEDIA (UACJ) 2015	CTA	00267301586
	6	03	141	INVERSIONES BANORTE PROGRAMA PARA EL DESARROLLO PROFESIONAL DOCENTE (UACJ PRDEP) 2015	CTA	00267304215
	6	03	142	INVERSIONES BANORTE PROGRAMA PARA REFORMAS ESTRUCTURALES UACJ 2015	CTA	00267306273
	6	03	143	INVERSIONES BANORTE PROGRAMA DE FORTALECIMIENTO DE CALIDAD EN INSTITUCIONES EDUCATIVAS UACJ 20152015	CTA	00267308932
	6	03	144	INVERSIONES BANORTE FONDO DE APORTACIONES PARA LA SEGURIDAD PUBLICA DE LOS ESTADOS Y EL DISTRITO FEDERAL (FASP)	CTA.	00268820404
	6	03	145	INVERSIONES BANORTE PROGRAMA DE FISCALIZACION DEL GASTO FEDERALIZADO (PROFIS)	CTA.	00269112021
	6	03	146	INVERSIONES BANORTE PROGRAMA DE INFRAESTRUCTURA INDIGENA (PROII)	CTA.	00269113765
	6	03	147	INVERSIONES BANORTE REFORMA DEL SISTEMA DE JUSTICIA PENAL	CTA.	00269115349
	6	03	148	INVERSIONES BANORTE FONDO PARA LA ACCESIBILIDAD DE LAS PERSONAS CON DISCAPACIDAD	CTA.	00269116243
	6	03	149	INVERSIONES BANORTE PROGRAMA DE AGUA POTABLE Y ALCANTARILLADO EN ZONAS URBANAS (PAPAZU) 2015	CTA.	00271832274
	6	03	150	INVERSIONES BANORTE PROGRAMA DE SOSTENIBILIDAD DE LOS SERVICIOS DE AGUA POTABLE Y SANEAMIENTO EN COMUNIDADES RURALES	CTA.	00271841892
	6	03	151	INVERSIONES BANORTE PROGRAMA DE AGUA LIMPIA 2015	CTA.	00271842714
	6	03	152	INVERSIONES BANORTE PROGRAMA DE TRATAMIENTO DE AGUAS RESIDUALES (PROTAR) 2015	CTA.	00271843542
	6	03	153	INVERSIONES BANORTE PROYECTO DE MEJORAMIENTO DE EFICIENCIAS PARA ORGANISMOS OPERADORES (PROME) 2015	CTA.	00271844101
	6	03	154	INVERSIONES BANORTE PROGRAMA CULTURA DEL AGUA 2015	CTA.	00271878740
	6	03	155	INVERSIONES BANORTE PROGRAMA NACIONAL DE BECAS PARA EDUCACION SUPERIOR (PRONABES) 2015	CTA.	00280824187
	6	03	156	INVERSIONES BANORTE PROGRAMA PARA LA INCLUSION Y EQUIDAD EDUCATIVA 2015	CTA.	00280826136
	6	03	157	INVERSIONES BANORTE PROGRAMA DE FORTALECIMIENTO DE LA CALIDAD EN EDUCACION BASICA 2015	CTA.	00280827599
	6	03	158	INVERSIONES BANORTE SEGUNDO CONGRESO MUNDIAL DE DERECHO DEL TRABAJO, SEGURIDAD SOCIAL Y PRODUCTIVIDAD 2015	CTA.	00281218242
	6	03	159	INVERSIONES BANORTE SEGURO CATASTROFICO FOLIO 301276	CTA.	00282144179
	6	03	160	INVERSIONES BANORTE PROGRAMA INTEGRAL DE DESARROLLO RURAL FOLIO 301277	CTA.	00282146463
	6	03	161	INVERSIONES BANORTE PROGRAMA DISEÑO Y AMPLIACION DE POLITICAS DE EQUIDAD DE GENERO	CTA.	00282851794
	6	03	162	INVERSIONES BANORTE FONDO DE APOYO A MIGRANTES	CTA.	00286508845
	6	03	163	INVERSIONES BANORTE ARMONIZACION CONTABLE	CTA.	00287335114
	6	03	164	INVERSIONES BANORTE APOYO EXTRAORDINARIO NO REGULARIZABLE DE LA UACJ 2015	CTA.	00294129861
	6	03	165	INVERSIONES BANORTE SEMARNAT EQUIPAMIENTO RELLENO SANITARIO HIDALGO DEL PARRAL	CTA.	00291145758

PLAN DE CUENTAS
2016

CUENTA	SUBCUENTA	SUBSUBCUENTA	SUBSUBCUENTA ESPECIFICA	CONCEPTO		
	6	03	166	INVERSIONES BANORTE SEMARNAT EQUIPAMIENTO RELLENO SANITARIO AHUMADA	CTA.	00291035390
	6	03	167	INVERSIONES BANORTE SEMARNAT EQUIPAMIENTO RELLENO SANITARIO BOCOYNA	CTA.	00291036995
	6	03	168	INVERSIONES BANORTE SEMARNAT EQUIPAMIENTO RELLENO SANITARIO SAN FRANCISCO DE BORJA	CTA.	00291038319
	6	03	169	INVERSIONES BANORTE SEMARNAT EQUIPAMIENTO RELLENO SANITARIO GOMEZ FARIAS	CTA.	00291039772
	6	03	170	INVERSIONES BANORTE SEMARNAT EQUIPAMIENTO RELLENO SANITARIO GUADALUPE Y CALVO	CTA.	00291041131
	6	03	171	INVERSIONES BANORTE SEMARNAT EQUIPAMIENTO RELLENO SANITARIO NUEVO CASAS GRANDES	CTA.	00291043050
	6	03	172	INVERSIONES BANORTE SEMARNAT SISTEMA DE MONITORES ATMOSFERICO	CTA.	00291044413
	6	03	173	INVERSIONES BANORTE CONACULTA	CTA.	00294132898
	6	03	174	INVERSIONES BANORTE SEP. PROGRAMA DE EXPANSIÓN EN LA OFERTAQ EDUCATIVA	CTA.	00294127531
	6	03	175	INVERSIONES BANORTE FONDO MINERO	CTA.	00418346857
	6	03	176	INVERSIONES BANORTE INGRESO ORDINARIO DE LA UNIVERSIDAD AUTONOMA DE CD. JUAREZ AUCJ.	CTA.	00419705554
	6	03	177	INVERSIONES BANORTE PROGRAMA PARA CARRERA DOCENTE UACJ	CTA.	00419709093
	6	03	178	INVERSIONES BANORTE FONDO PARA ELEVAR LA CALIDAD EN LA EDUCACION SUPERIOR UACJ 2016 FECES 2016	CTA.	00419719823
	6	03	179	INVERSIONES BANORTE PROGRAMA PARA LA EXPANSION DE LA OFERTA EDUCATIVA EN EDUCACION MEDIA SUPERIOR Y SUPERIOR UACJ	CTA.	00419722672
	6	03	180	INVERSIONES BANORTE PROGRAMA PARA EL DESARROLLO PROFESIONAL DOCENTE UACJ (PRODEP UACJ 2016)	CTA.	00419731469
	6	03	181	INVERSIONES BANORTE FONDO PARA SANEAMIENTO FINANCIERO DE LAS UNIVERSIODADES PUBLICAS ESTATALES Y CON APOYO SOLIDARIO POR DEBAJO DE LA MEDIA NACIONAL EN SUBSIDIO POR ALUMNO UACJ (SANEMIENTO FINANCIERO UACJ 2016)	CTA.	00419728094
	6	03	182	INVERSIONES BANORTE PROGRAMA PARA EL FORTALECIMIENTO DE LA CALIDAD EN INSTITUCIONES EDUCATIVAS IACJ 2016 (RPOFOCIE UACJ)	CTA.	00419736585
	6	03	183	INVERSIONES BANORTE PROGRAMA PARA REFORMAS ESTRUCTURALES UACJ 2016	CTA.	00419733995
1 1 1 4	**6**	**04**	**000**	**INVERSIONES GASTO DE PROGRAMAS ESPECIALES SANTANDER SERFIN**		
	6	04	001	INVERSIONES SANTANDER SERFIN PROYECTOS DE DESARROLLO	CTA.	65502475502
	6	04	002	INVERSIONES SANTANDER SERFIN COMUNIDADES SALUDABLES	CTA.	65502476525
	6	04	003	INVERSIONES SANTANDER SERFIN ALTIPLANO SEMIDESERTICO 2009	CTA.	65502454475
	6	04	004	INVERSIONES SANTANDER SERFIN PROGRAMA PARA EL DESARROLLO DE LA INDUSTRIA DEL SOFTWARE 2009 (PROSOFT)	CTA.	65502475547
	6	04	005	INVERSIONES SANTANDER SERFIN CENTRO DEPORTIVO TRICENTENARIO 2009 (CONADE)	CTA.	65502446526
	6	04	006	INVERSIONES SANTANDER SERFIN FONDO DE ESTABILIZACION DE LOS INGRESOS DE LAS ENTIDADES FEDERATIVAS 2009 (FEIEF)	CTA.	65502447123
	6	04	007	INVERSIONES SANTANDER SERFIN CARAVANAS DE SALUD 3C	CTA.	65502444894
	6	04	008	INVERSIONES SANTANDER SERFIN CARAVANAS DE SALUD 2B	CTA.	65502444877
	6	04	009	INVERSIONES SANTANDER SERFIN FONDO DE APORTACIONES PARA EL FORTALECIMIENTO DE LOS MUNICIPIOS (FAFM Y D.F.)	CTA.	65502222649
	6	04	010	INVERSIONES SANTANDER SERFIN ESPACIOS EDUCATIVOS 2004	CTA.	65501673022
	6	04	011	INVERSIONES SANTANDER SERFIN ESPACIOS EDUCATIVOS	CTA.	65501645453
	6	04	012	INVERSIONES SANTANDER SERFIN ADMINISTRACION TURISMOS	CTA.	65500562576
	6	04	013	INVERSIONES SANTANDER SERFIN CARAVANAS DE SALUD	CTA.	65502262064

PLAN DE CUENTAS
2016

CUENTA	SUBCUENTA	SUBSUBCUENTA	SUBSUBCUENTA ESPECIFICA	CONCEPTO		
	6	04	014	INVERSIONES SANTANDER SERFIN PROGRAMA NACIONAL DE CONSULTORIA MODERNIZA	CTA.	65502249684
	6	04	015	INVERSIONES SANTANDER SERFIN PROTECCION A CENTROS DE POBLACION	CTA.	65502320830
	6	04	016	INVERSIONES SANTANDER SERFIN DERECHO USO AGUA	CTA.	65501671447
	6	04	017	INVERSIONES SANTANDER SERFIN FORTALECIMIENTO CENTROS DE DESARROLLO INFANTIL (CENDI)	CTA.	65502236707
	6	04	018	INVERSIONES SANTANDER SERFIN INFRAESTRUCTURA EDUCACION MEDIA SUPERIOR	CTA.	65502238023
	6	04	019	INVERSIONES SANTANDER SERFIN SEGURIDAD FERROVIARIA	CTA.	65502358847
	6	04	020	INVERSIONES SANTANDER SERFIN FONDO DE APORTACIONES PARA EL FORTALECIMIENTO DE LOS MUNICIPIOS (FAFM Y DF.)	CTA.	65502386481
	6	04	021	INVERSIONES SANTANDER SERFIN FONDO DE APORTACIONES PARA EL FORTALECIMIENTO DE LAS ENTIDADES FEDERATIVAS (FAFEF)	CTA.	65502386629
	6	04	022	INVERSIONES SANTANDER SERFIN FORTALECER LA OFERTA DE SERVICIOS DE SALUD	CTA.	65502403723
	6	04	023	INVERSIONES SANTANDER SERFIN DESASTRES NATURALES	CTA.	65502410615
	6	04	024	INVERSIONES SANTANDER SERFIN TECNOLOGIAS EDUCATIVAS Y DE LA INFORMACION	CTA.	65502416956
	6	04	025	INVERSIONES SANTANDER SERFIN SUBSIDIO PARA LA INFRAESTRUCTURA PENITENCIARIA (SUBSEMUND)	CTA.	65502426693
	6	04	026	INVERSIONES SANTANDER SERFIN SEGURIDAD FERROVIARIA CAMARGO	CTA.	65502477869
	6	04	027	INVERSIONES SANTANDER SERFIN PROGRAMA DE MODERNIZACION DEL REGISTRO PUBLICO DE LA PROPIEDAD	CTA.	65502271048
	6	04	028	INVERSIONES SANTANDER SERFIN FONDO PARA INFRAESTRUCTURA DE LOS ESTADOS 2006 (FIES)	CTA.	65501913074
	6	04	029	INVERSIONES SANTANDER SERFIN FONDO PARA ATENDER A LA POBLACION RURAL AFECTADA POR CONTINGENCIAS CLIMATOLOGICAS (FRAPACC)	CTA.	65501764245
	6	04	030	INVERSIONES SANTANDER SERFIN PROGRAMA DE CALIDAD, EQUIDAD Y DESARROLLO EN SALUD (PROCEDES)	CTA.	65501830207
	6	04	031	INVERSIONES SANTANDER SERFIN PROGRAMA PARA EL DESARROLLO DE LA INDUSTRIA DEL SOFTWARE (PROSOFT)	CTA.	65501799684
	6	04	032	INVERSIONES SANTANDER SERFIN PROGRAMA COMBATE AL NARCOTRAFICO	CTA.	65502003573
	6	04	033	INVERSIONES SANTANDER SERFIN FONDO DE APORTACIONES PARA EL FORTALECIMIENTO DE LAS ENTIDADES FEDERATIVAS (FAFEF)	CTA.	65502031844
	6	04	035	INVERSIONES SANTANDER SERFIN PROGRAMA CULTURA DEL AGUA	CTA.	65502105065
	6	04	036	INVERSIONES SANTANDER SERFIN URGENCIAS EPIDEMIOLOGICAS	CTA.	65502302504
	6	04	037	INVERSIONES SANTANDER SERFIN FIDEICOMISO DEL SISTEMA DE PROTECCION SOCIAL EN SALUD	CTA.	65502302518
	6	04	038	INVERSIONES SANTANDER SERFIN ZONAS SEMIDESERTICAS FONREGIO	CTA.	65502311107
	6	04	039	INVERSIONES SANTANDER SERFIN DESARROLLO REGIONAL	CTA.	65502317877
	6	04	040	INVERSIONES SANTANDER SERFIN COLEGIO DE ESTUDIOS CIENTIFICOS Y TECNOLOGICOS DEL ESTADO DE CHIHUAHUA (CECYTECH)	CTA.	65502482257
	6	04	041	INVERSIONES SANTANDER SERFIN ZONAS DE LA FRONTERA NORTE	CTA.	65502486245
	6	04	042	INVERSIONES SANTANDER SERFIN DESARROLLO Y MEJORAMIENTO RURAL	CTA.	65502486842
	6	04	043	INVERSIONES SANTANDER SERFIN PROTECCION RIESGOS SANITARIOS COFEPRIS CETR (	CTA.	65502509311
	6	04	044	INVERSIONES SANTANDER SERFIN UNIDAD DEPORTIVA CREEL 2009 (CONADE)	CTA.	65502511359
	6	04	045	INVERSIONES SANTANDER SERFIN GIMNASIO DE BOX CHIHUAHUA 2009(CONADE)	CTA.	65502511362
	6	04	046	INVERSIONES SANTANDER SERFIN ESPACIOS DEPORTIVOS JUAREZ 2009 (CONADE)	CTA.	65502511376
	6	04	047	INVERSIONES SANTANDER SERFIN APOYO DESARROLLO RURAL SUSTENTABLE	CTA.	65502516555
	6	04	048	INVERSIONES SANTANDER SERFIN SEGURO POPULAR CAUSES	CTA.	65502524672
	6	04	049	INVERSIONES SANTANDER SERFIN SEGURO POPULAR APORTACION DE FAMILIAS AFILIADAS	CTA.	65502524686
	6	04	050	INVERSIONES SANTANDER SERFIN SEGURO POPULAR NUEVA GENERACION	CTA.	65502524701

PLAN DE CUENTAS
2016

CUENTA	SUBCUENTA	SUBSUBCUENTA	SUBSUBCUENTA ESPECIFICA	CONCEPTO		
	6	04	051	INVERSIONES SANTANDER SERFIN PROGRAMA DE CALIDAD, EQUIDAD Y DESARROLLO EN SALUD (PROCEDES)	CTA.	65502533946
	6	04	052	INVERSIONES SANTANDER SERFIN SEGURIDAD FERROVIARIA AV. HOMERO	CTA.	65502543652
	6	04	053	INVERSIONES SANTANDER SERFIN FONDO DE APORTACIONES PARA LA INFRAESTRUCTURA SOCIAL MUNICIPAL 2010 (FAISM)	CTA.	65502550879
	6	04	054	INVERSIONES SANTANDER SERFIN FONDO DE APORTACIONES PARA EL FORTALECIMIENTO DE LOS MUNICIPIOS (FAFM)	CTA.	65502550882
	6	04	055	INVERSIONES SANTANDER SERFIN FONDO DE APORTACIONES PARA EL FORTALECIMIENTO DE LAS ENTIDADES FEDERATIVAS 2010 (FAFEF)	CTA.	65502550908
	6	04	056	INVERSIONES SANTANDER SERFIN SUBSIDIO PARA LA SEGURIDAD PUBLICA EN LOS MUNICIPIOS 2010 (SUBSEMUND)	CTA.	65502604510
	6	04	057	INVERSIONES SANTANDER SERFIN CARAVANAS DE SALUD 2010	CTA.	65502607611
	6	04	058	INVERSIONES SANTANDER SERFIN SEGURO POPULAR NUEVA GENERACION	CTA.	65502607565
	6	04	059	INVERSIONES SANTANDER SERFIN SEGURO POPULAR CAUSES 2010	CTA.	65502607582
	6	04	060	INVERSIONES SANTANDER SERFIN SEGURO POPULAR APORTACION FAMILIAS AFILIADAS 2010	CTA.	65502607642
	6	04	061	INVERSIONES SANTANDER SERFIN SEGURIDAD FERROVIARIA DISTRIBUIDOR VIAL LOMBARDO TOLEDANO	CTA.	65502608682
	6	04	062	INVERSIONES SANTANDER SERFIN FIDEICOMISO 2176 FONDO METROPOLITANO ZONA DE CD. JUAREZ	CTA.	65502611416
	6	04	063	INVERSIONES SANTANDER SERFIN FIDEICOMISO 2177 FONDO METROPOLITANO ZONA CHIHUAHUA	CTA.	65502611433
	6	04	064	INVERSIONES SANTANDER SERFIN SEGURO POPULAR REC INTERESTATALES	CTA.	65502616947
	6	04	065	INVERSIONES SANTANDER SERFIN FONDO DE INVERSION PARA ENTIDADES FEDERATIVAS	CTA.	65502616950
	6	04	066	INVERSIONES SANTANDER SERFIN PROGRAMA PARA LA SOSTENIBILIDAD DE LOS SERVICIOS DE AGUA POTABLE Y SANEMIENTO (PROSSAPYS)	CTA.	65502624803
	6	04	067	INVERSIONES SANTANDER SERFIN CENTRO DE REHABILITACION SOCIAL (CERESO PRODUCTIVO JUAREZ)	CTA.	65502626380
	6	04	068	INVERSIONES SANTANDER SERFIN ACCIONES DE EDUCACION PARA DISCAPACITADOS	CTA.	65502652937
	6	04	069	INVERSIONES SANTANDER SERFIN PROGRAMA ATENCION A CONTINGENCIAS CLIMATOLOGICAS SEGURO CATASTROFICO (PACC)	CTA.	65502663925
	6	04	070	INVERSIONES SANTANDER SERFIN CENTRO DEPORTIVO CAMINO REAL (CONADE)	CTA.	65502674012
	6	04	071	INVERSIONES SANTANDER SERFIN CENTRO CULTURAL BICENTENARIO	CTA.	65502652863
	6	04	072	INVERSIONES SANTANDER SERFIN FONDO DE APOYO A MIGRANTES	CTA.	65502652923
	6	04	073	INVERSIONES SANTANDER SERFIN MODERNIZACION REGISTRO PUBLICO DE LA PROPIEDAD	CTA.	65502665454
	6	04	074	INVERSIONES SANTANDER SERFIN PROGRAMA DE DESARROLLO REGIONAL 2010	CTA.	65502682541
	6	04	075	INVERSIONES SANTANDER SERFIN HOSPITAL INFANTIL CHIHUAHUA 2010	CTA.	65502793645
	6	04	076	INVERSIONES SANTANDER SERFIN FORTALECIMIENTO ACCIONES SALUD PUBLICA EN LAS ENTIDADES FEDERATIVAS 2010 (AFASPE)	CTA.	65502805785
	6	04	077	INVERSIONES SANTANDER SERFIN SEMARNAT ANEXO EJECUCION 7 SANEAMIENTO EL SITIO	CTA.	65502805967
	6	04	078	INVERSIONES SANTANDER SERFIN FONDO DE APORTACIONES PARA EL FORTALECIMIENTO DE LAS ENTIDADES FEDERATIVAS (FAFEF)	CTA.	65502386629
	6	04	079	INVERSIONES SANTANDER SERFIN FINANCIAMIENTO PRODUCTORES	CTA.	65502277651
	6	04	080	INVERSIONES SANTANDER SERFIN SEGURO POPULAR CAUSES	CTA.	65502844771
	6	04	081	INVERSIONES SANTANDER SERFIN SEGURO POPULAR NUEVA GENERACION	CTA.	65502844799
	6	04	082	INVERSIONES SANTANDER SERFIN FONDO DE APORTACIONES PARA LA INFRAESTRUCTURA SOCIAL MUNICIPAL (FAISM)	CTA.	65502832709
	6	04	083	INVERSIONES SANTANDER SERFIN FONDO DE APORTACIONES PARA EL FORTALECIMIENTO DE LAS ENTIDADES FEDERATIVAS (FAFEF)	CTA.	65502832757
	6	04	084	INVERSIONES SANTANDER SERFIN FONDO PARA EL FORTALECIMIENTO DE LOS MUNICIPIOS (FORTAMUND)	CTA.	65502832820

PLAN DE CUENTAS
2016

CUENTA	SUBCUENTA	SUBSUBCUENTA	SUBSUBCUENTA ESPECIFICA	CONCEPTO		
	6	04	085	INVERSIONES SANTANDER SERFIN ACCION 102 CECYT CD. JUAREZ	CTA.	65502860999
	6	04	086	INVERSIONES SANTANDER SERFIN ACCION 102 CECYTEC JUAREZ 2010	CTA.	65502833718
	6	04	087	INVERSIONES SANTANDER SERFIN ACCION 102 CONALEP JUAREZ III 2010	CTA.	65502829944
	6	04	088	INVERSIONES SANTANDER SERFIN FONDO CONCURSABLE INVERSION EN INFRAESTRUCTURA EDUCACION MEDIA SUPERIOR	CTA.	65502835477
	6	04	089	INVERSIONES SANTANDER SERFIN SUBSIDIO PARA LA SEGURIDAD EN MUNICIPIOS	CTA.	65502880528
	6	04	090	INVERSIONES SANTANDER SERFIN PROGRAMA PARA LA SOSTENIBILIDAD DE LOS SERVICIOS DE AGUA POTABLE Y SANEAMIENTO (PROSSAPYS)	CTA.	65502880485
	6	04	091	INVERSIONES SANTANDER SERFIN SUBSIDIO POLICIA ACREDITABLE	CTA.	65502888489
	6	04	092	INVERSIONES SANTANDER SERFIN FONDO DE APOYO A MIGRANTES 2011	CTA.	65502900157
	6	04	093	INVERSIONES SANTANDER SERFIN TURISMO PROYECTOS DE DESARROLLO 2011	CTA.	65502941769
	6	04	094	INVERSIONES SANTANDER SERFIN PARQUE HERMANOS ESCOBAR CD. JUAREZ	CTA.	65502935872
	6	04	095	INVERSIONES SANTANDER SERFIN PROGRAMA PREVENCION Y MANEJO DE RIESGOS CADENA	CTA.	65502951583
	6	04	096	INVERSIONES SANTANDER SERFIN FONDO DE ESTABILIZACION DE LOS INGRESOS DE LAS ENTIDADES FEDERATIVAS (FEIEF)	CTA.	65502963486
	6	04	097	INVERSIONES SANTANDER SERFIN CENTRO DE JUSTICIA PARA MUJERES EN CD. JUAREZ 2011	CTA.	65502986789
	6	04	098	INVERSIONES SANTANDER SERFIN PROGRAMA DE ESTIMULOS A LA CALIDAD DOCENTE 2011	CTA.	65502984072
	6	04	099	INVERSIONES SANTANDER SERFIN CONADE POLIDEPORTIVOS	CTA.	65503033016
	6	04	101	INVERSIONES SANTANDER SERFIN INFRAESTRUCTURA SERVICIOS DE SALUD FOROSS CDI	CTA.	65503040246
	6	04	102	INVERSIONES SANTANDER SERFIN COMPONENTE DE ATENCION A DESASTRES NATURALES (CADENA)	CTA.	65503092019
	6	04	103	INVERSIONES SANTANDER SERFIN SUBSIDIO SEGURIDAD PUBLICA EN LOS MUNICIPIOS 2012(SUBSEMUND)	CTA.	65503139752
	6	04	104	INVERSIONES SANTANDER SERFIN SEGURO POPULAR CAUSES 2012	CTA.	65503129162
	6	04	105	INVERSIONES SANTANDER SERFIN SEGURO POPULAR NUEVA GENERACION 2012	CTA.	65503129466
	6	04	106	INVERSIONES SANTANDER SERFIN FONDO DE APORTACIONES PARA LA INFRAESTRUCTURA SOCIAL MUNICIPAL Y ESTATAL 2012 (FAIS)	CTA.	65503129512
	6	04	107	INVERSIONES SANTANDER SERFIN FONDO DE APORTACIONES PARA EL FORTALECIMIENTO DE LOS MUNICIPIOS Y EL D.F. 2012 (FAFM Y D.F)	CTA.	65503129543
	6	04	108	INVERSIONES SANTANDER SERFIN FONDO DE APORTACIONES PARA EL FORTALECIMIENTO DE LAS ENTIDADES FEDERATIVAS 2012 (FAFEF)	CTA.	65503129560
	6	04	109	INVERSIONES SANTANDER SERFIN	CTA.	65503016574
	6	04	110	INVERSIONES SANTANDER SERFIN PROGRAMA DE INFRAESTRUCTURA EDUCACION MEDIA SUPERIOR 2011	CTA.	65503141681
	6	04	111	INVERSIONES SANTANDER SERFIN FISE 2012	CTA.	65503143526
	6	04	112	INVERSIONES SANTANDER SERFIN PROSOFT 2012	CTA.	65503148190
	6	04	113	INVERSIONES SANTANDER SERFIN REFORMA DEL SISTEMA DE JUSTICIA PENAL	CTA.	65503163486
	6	04	114	INVERSIONES SANTANDER SERFIN ANEXO 36 RAMO 16 PEF SEMARNAT	CTA.	65503208343
	6	04	115	INVERSIONES SANTANDER SERFIN CONADE BALLEZA INFRAESTRUCTURA DEPORTIVA MUNICIPAL 2012	CTA.	65503270924
	6	04	116	INVERSIONES SANTANDER SERFIN CENTRO DE JUSTICIA PARA LAS MUJERES CHIHUAHUA (CONAVIM) 2012	CTA.	65503270955
	6	04	117	INVERSIONES SANTANDER SERFIN TURISMO PROGRAMAS Y/O PROYECTOS TURISTICOS	CTA.	65503291450
	6	04	118	INVERSIONES SANTANDER SERFIN FIDEICOMISO 2089 COMITÉ DEL FIDEICOMISO DEL SISTEMA DE PROTECCION SOCIAL EN LA SALUD	CTA.	65503319203
	6	04	119	INVERSIONES SANTANDER SERFIN CONADE CASAS GRANDES INFRAESTRUCTURA DEPORTIVA MUNICIPAL	CTA.	65503326066

PLAN DE CUENTAS
2016

CUENTA	SUBCUENTA	SUBSUBCUENTA	SUBSUBCUENTA ESPECIFICA	CONCEPTO	
	6	04	120	INVERSIONES SANTANDER SERFIN PROGRAMA DE ATENCION A FAMILIAS Y POBLACION VULNERABLE	CTA. 65503342741
	6	04	121	INVERSIONES SANTANDER SERFIN FONDO DE APOYO PARA EL DESARROLLO RURAL SUSTENTABLE	CTA. 65503346376
	6	04	122	INVERSIONES SANTANDER SERFIN CONADE JUAREZ INFRAESTRUCTURA DEPORTIVA ESTATAL	CTA. 65503346591
	6	04	123	INVERSIONES SANTANDER SERFIN CONADE JUAREZ INFRAESTRUCTURA DEPORTIVA MUNICIPAL	CTA. 65503375443
	6	04	124	INVERSIONES SANTANDER SERFIN CONADE INFRAESTRUCTURA DEPORTIVA ESTATAL (INSTITUTO)	CTA. 65503373581
	6	04	125	INVERSIONES SANTANDER SERFIN CONADE INFRAESTRUCTURA DEPORTIVA ESTATAL REHABILITACION DE ESPACIOS CIUDAD DEPORTIVA	CTA. 65503373564
	6	04	126	INVERSIONES SANTANDER SERFIN CONADE INFRAESTRUCTURA DEPORTIVA ESTATAL HIDALGO DEL PARRAL	CTA. 65503373607
	6	04	127	INVERSIONES SANTANDER SERFIN SEGURO MEDICO PARA UNA NUEVA GENERACION 2012	CTA. 65503511420
	6	04	128	INVERSIONES SANTANDER SERFIN CAUSES SEGURO POPULAR 2013	CTA. 65503511357
	6	04	129	INVERSIONES SANTANDER SERFIN FONDO DE APORTACIONES PARA EL FORTALECIMIENTO DE LOS MUNICIPIOS Y DF 2012	CTA. 65503552591
	6	04	130	INVERSIONES SANTANDER SERFIN FONDO DE APORTACIONES PARA EL FORTALECIMIENTO DE LAS ENTIDADES FEDERATIVAS 2013 (FAFEF)	CTA. 65503552509
	6	04	131	INVERSIONES SANTANDER SERFIN FONDO DE APORTACIONES PARA LA INFRAESTRUCTURA SOCIAL MUNICIPAL (FAISM) 2013	CTA. 65503552651
	6	04	132	INVERSIONES SANTANDER SERFIN FONDO DE APORTACIONES PARA LA INFRAESTRUCTURA SOCIAL ESTATAL FISE 2013	CTA. 65503562138
	6	04	133	INVERSIONES SANTANDER SERFIN SUBSEMUN 2013	CTA. 65503562078
	6	04	134	INVERSIONES SANTANDER SERFIN PROYECTOS DE DESARROLLO REGIONAL INFRAETRUCTURA HIDRAULICA BOCOYNA 2013	CTA. 65503651998
	6	04	135	INVERSIONES SANTANDER SERFIN PROYECTOS DE DESARROLLO REGIONAL SALONES BACHILLERES SAN FCO. BORJA 2013	CTA. 65503660074
	6	04	136	INVERSIONES SANTANDER SERFIN PROYECTOS DE DESARROLLO REGIONAL ALCANTARILLADO JIMENEZ 2013	CTA. 65503660179
	6	04	137	INVERSIONES SANTANDER SERFIN PROYECTOS DE DESARROLLO REGIONAL MARCO ING. MPAL. MANUEL BENAVIDES 2013	CTA. 65503660148
	6	04	138	INVERSIONES SANTANDER SERFIN PROYECTOS DE DESARROLLO REGIONAL PLAZA DE LA CULTURA COYAME 2013	CTA. 65503660117
	6	04	139	INVERSIONES SANTANDER SERFIN PROYECTOS DE DESARROLLO REGIONAL COM. POLICIA CORONADO 2013	CTA. 65503660057
	6	04	140	INVERSIONES SANTANDER SERFIN PROYECTOS DE DESARROLLO REGIONAL CENTRO CULTURAL STA. ISABEL 2013	CTA. 65503660134
	6	04	141	INVERSIONES SANTANDER SERFIN ARMONIZACION CONTABLE	CTA. 65503920602
	6	04	142	INVERSIONES SANTANDER SERFIN CONAVIM CHIHUAHUA CENTRO DE JUSTICIA PARA LAS MUJERES 2013	CTA. 65503905027
	6	04	143	INVERSIONES SANTANDER SERFIN MODERNIZACIÓN INTEGRAL REGISTRO CIVIL 2012	CTA. 65503397049
	6	04	144	INVERSIONES SANTANDER SERFIN FONDO DE APORTACIONES PARA LA SEGURIDAD PUBLICA (F.A.S.P.) 2014	CTA. 65504110930
	6	04	145	INVERSIONES SANTANDER SERFIN FONDO DE APORTACIONES PARA EL FORTALECIMIENTO DE LOS MUNICIPIOS Y EL D.F. (F.A.F.M. Y D.F.) 2014	CTA. 65504110671
	6	04	146	INVERSIONES SANTANDER SERFIN FONDO DE APORTACIONES PARA LA INFRAESTRUCTURA SOCIAL MUNICIPAL Y ESTATAL (F.A.I.S.) 2014	CTA. 65504110762
	6	04	147	INVERSIONES SANTANDER SERFIN FONDO DE APORTACIONES PARA EL FORTALECIMIENTO DE LAS ENTIDADES FEDERATIVAS (F.A.F.E.F) 2014	CTA. 65504110623
	6	04	148	INVERSIONES SANTANDER SERFIN CUOTA SOCIAL Y APORTACION SOLIDARIA FEDERAL 2014	CTA. 65504135594
	6	04	149	INVERSIONES SANTANDER SERFIN SEGURO MEDICO SIGLO XXI 2014	CTA. 65504135671

PLAN DE CUENTAS
2016

CUENTA	SUBCUENTA	SUBSUBCUENTA	SUBSUBCUENTA ESPECIFICA	CONCEPTO	
	6	04	150	INVERSIONES SANTANDER SERFIN FONDO DE INFRAESTRUCTURA SOCIAL PARA LAS ENTIDADES (FISE) 2014	CTA. 65504169871
	6	04	151	INVERSIONES SANTANDER SERFIN SCT. AEROPUERTO REGIONAL BARANCAS DEL COBRE 2014	CTA. 65504263097
	6	04	152	INVERSIONES SANTANDER SERFIN PROGRAMAS DE DESARROLLO REGIONAL 2014	CTA. 65504290851
	6	04	153	INVERSIONES SANTANDER SERFIN TURISMO 2014	CTA. 65504304884
	6	04	154	INVERSIONES SANTANDER SERFIN SEP. ESTMILULOS A LA CALIDAD DOCENTE 2014	CTA. 65504317549
	6	04	155	INVERSIONES SANTANDER SERFIN SEGURO AGROPECUARIO Y CATASTROFICO FOLIO 301209	CTA. 65504363674
	6	04	156	INVERSIONES SANTANDER SERFIN SEGURO AGROPECUARIO Y CATASTROFICO FOLIO 301216	CTA. 65504363720
	6	04	157	INVERSIONES SANTANDER SERFIN FONDO CONCURSABLE DE INV. EN INFRAES. CENTROS Y UNID. DE FORMACION Y CAPACIT. EN EL TRABAJO	CTA. 65504404236
	6	04	158	INVERSIONES SANTANDER SERFIN FONDO CONCURSABLE DE INVERSION EN INFRAEST. PARA EDUCACION MEDIA SUPERIOR	CTA. 65504404162
	6	04	159	INVERSIONES SANTANDER SERFIN PROGRAMA COMUNIDADES SALUDABLES 2014	CTA. 65504438299
	6	04	160	INVERSIONES SANTANDER SERFIN SEMARNAT RESIDUOS SOLIDOS RELLENO SANITARIO DELICIAS	CTA. 65504509625
	6	04	161	INVERSIONES SANTANDER SERFIN REPOSICION DE LUMINARIAS ALUMBRADO PUBLICO (LED) OJINAGA	CTA. 65504553121
	6	04	162	INVERSIONES SANTANDER SERFIN SISTEMA DE MONITOREO ATMOSFERICO SEMARNAT	CTA. 65504564168
	6	04	163	INVERSIONES SANTANDER SERFIN AGUA POTABLE Y ALCANTARILLADO ZONAS URBANAS PRESIDENCIA MUNICIPAL CHIHUAHUA	CTA. 65504565268
	6	04	164	INVERSIONES SANTANDER SERFIN PROGRAMA DE CONTENERIZACION SEMARNAT 2014	CTA. 65504587321
	6	04	165	INVERSIONES SANTANDER SERFIN DISEÑO Y APLICACION DE POLITICAS DE EQUIDAD DE GENERO 2014	CTA. 65504589811
	6	04	166	INVERSIONES SANTANDER SERFIN PROGRAMA EXCELENCIA ABATIR REZAGO EDU. SUPERVISIONES	CTA. 65504599039
	6	04	167	INVERSIONES SANTANDER SERFIN PROGRAMA ESCUELA EXCELENCIA PARA ABATIR REZAGO EDUCACION GASTO DE OPERACION	CTA. 65504599102
	6	04	168	INVERSIONES SANTANDER SERFIN PROYECTO EJECUTIVO MODERNIZACION CATASTRAL	CTA. 65504603161
	6	04	169	INVERSIONES SANTANDER SERFIN CAPACITACION PARA JOVENES DEL PROGRAMA CAPACITA "T"	CTA. 65504609912
	6	04	170	INVERSIONES SANTANDER SERFIN CONTINGENCIAS ECONOMICAS	CTA. 65504614484
	6	04	171	INVERSIONES SANTANDER SERFIN SEP PROGRAM DE ESPANSION OFERTA EDUCATIVA INST. TEC. SUP. NVO. CASAS GRANDES	CTA. 65504649341
	6	04	172	INVERSIONESSANTANDER SERFIN SEP PROGRAMA DE EXPANSION EN LA OFERTA EDUCATIVA PROE XOE ITCC INGENIERIA	CTA. 65504728979
	6	04	173	INVERSIONESSANTANDER SERFIN AMPLIACION DE LA COBERTURA EN UNIDADES DE FORMACION PARA EL TRABAJO 2014	CTA. 65504732023
	6	04	174	INVERSIONESSANTANDER SERFIN AMPLIACION DE LA COBERTURA EN EDUCACION MEDIA SUPERIOR 2014	CTA. 65504731963
	6	04	175	INVERSIONESSANTANDER SERFIN SEP PROGRAMA PARA EL DESARROLLO PROFESIONAL DOCENTE TIPO SUPERIOR 2014	CTA. 65504732054
	6	04	176	INVERSIONESSANTANDER SERFIN SEGURO MEDICO SIGLO XXI 2015	CTA. 65504758720
	6	04	177	INVERSIONESSANTANDER SERFIN CUOTA SOCIAL Y APORT. SOLIDARIA FED. SEGURO POPULAR 2015	CTA. 65504758688
	6	04	178	INVERSIONESSANTANDER SERFIN FONDO DE APORTACIONES MULTIPLES FAM 2015	CTA. 65504749244
	6	04	179	INVERSIONESSANTANDER SERFIN FONDO DE APORTACIONES PARA LA SEGURIDAD PUBLICA FASP 2015	CTA. 65504749349

PLAN DE CUENTAS
2016

CUENTA	SUBCUENTA	SUBSUBCUENTA	SUBSUBCUENTA ESPECIFICA	CONCEPTO	
	6	04	180	INVERSIONESSANTANDER SERFIN FONDO DE APORTACIONES PARA LA INF. SOCIAL, MUNICIPAL Y ESTATAL FAIS 2015	CTA. 65504749443
	6	04	181	INVERSIONESSANTANDER SERFIN FONDO DE APORTACIONES PARA EL FORTALECIMIENTO DE LAS ENT. FEDERATIVAS FAFEF 2015	CTA. 65504749520
	6	04	182	INVERSIONESSANTANDER SERFIN FONDO DE APORTACIONES PARA EL FORTALECIMIENTO DE LOS MUNICIPIOS Y D.F. FAFM 2015	CTA. 65504749548
	6	04	183	INVERSIONESSANTANDER SERFIN INGRESO ORDINARIO DE LA UNIVERSIDAD AUTONOMA DE CHIHUAHUA 2015	CTA. 65504768039
	6	04	184	INVERSIONESSANTANDER SERFIN PROGRAMA PARA CARRERA DOCENTE UACH 2015	CTA. 65504768102
	6	04	185	INVERSIONESSANTANDER SERFIN FONDO PARA ELEVAR LA CALIDAD EN EDUCACION SUPERIOR (FECES UACH) 2015	CTA. 65504768164
	6	04	186	INVERSIONESSANTANDER SERFIN PROGRAMA PARA LA EXPANSION EN LA OFERTA EDUCATIVA EN EDUCACION MEDIA SUP. Y SUPERIOR (PROEXOEES UACH) 2015	CTA. 65504768178
	6	04	187	INVERSIONESSANTANDER SERFIN FONDO PARA SANEAMIENTO FINANCIERO DE LAS UNIV. PUBLICAS ESTATAL APOYO SOLIDARIO POR DEBAJO DE LA MEDIA NACIONAL EN SUBSIDIO POR ALUMNO (SANEAMIENTO FINANCIERO UACH) 2015	CTA. 65504768207
	6	04	188	INVERSIONESSANTANDER SERFIN PROGRAMA PARA EL DESARROLLO PROFESIONAL DOCENTE (PRODEP AUCH) 2015	CTA. 65504771790
	6	04	189	INVERSIONESSANTANDER SERFIN PROGRAMA PARA REFORMAS ESTRUCTURALES UACH 2015	CTA. 65504771790
	6	04	190	INVERSIONESSANTANDER SERFIN PROGRAMA PARA EL FORTALECIMIENTO DE LA CALIDAD EN INST. EDUCATIVAS (PROFOCIE UACH) 2015	CTA. 65504768576
	6	04	191	INVERSIONESSANTANDER SERFIN FONDO DE APORTACIONES PARA LA INFRAESCTRUCTURA SOCIAL ESTATAL (FISE) 2015	CTA. 65504779701
	6	04	192	INVERSIONESSANTANDER SERFIN FONDO DE PAVIMENTACION Y DESARROLLO MUNICIPAL (FOPADEM)	CTA. 65504799809
	6	04	193	INVERSIONESSANTANDER SERFIN PROGRAMA PARA EL DESARROLLO REGIONAL TURISTICO SUSTENTABLES (PRODERETUS)	CTA. 65504807094
	6	04	194	INVERSIONESSANTANDER SERFIN FONDO DE APORTACION A LOS SERVICIOS DE SALUD A LA COMUNIDAD	CTA. 65504811391
	6	04	195	INVERSIONESSANTANDER SERFIN FONDO DE INFRAESTRUCTURA DEPORTIVA (FINDE)	CTA. 65504865546
	6	04	196	INVERSIONESSANTANDER SERFIN PROGRAMA DE INFRAESTRUCTURA HIDROAGRICOLA Y DE AGUA POTABLE, ALTANTARILALDO Y SANEAMIENTO	CTA. 65504865606
	6	04	197	INVERSIONESSANTANDER SERFIN RAMO 23 FONDO DE CULTURA	CTA. 65504866984
	6	04	198	INVERSIONESSANTANDER SERFIN PROGRAMA ESCUELAS DE TIEMPO COMPLETO 2015	CTA. 65504931832
	6	04	200	INVERSIONESSANTANDER SERFIN CAMINOS RURALES Y CARRETERAS ALIMENTADORAS	CTA. 65504941353
	6	04	201	INVERSIONESSANTANDER SERFIN UNIVERSIDADES TECNOLOGICAS DE CHIHUAHUA	CTA. 65504998305
	6	04	202	INVERSIONESSANTANDER SERFIN RED ALUMBRADO PUBLICO LED I ETAPA CAMARGO	CTA. 65505029192
	6	04	203	INVERSIONESSANTANDER SERFIN ARBORIZACION PARQUE DEL ENCINO CHIHUAHUA	CTA. 65505034265
	6	04	204	INVERIONESSANTANDER SERFIN REFORESTACION AVE. DE LAS TORRES CD. JUAREZ	CTA. 65505034325
	6	04	205	INVERSIONESSANTANDER SERFIN PROGRAMA DE ATENCION A FAMILIAS Y POBLACIONES VULNERABLES 2015	CTA. 65505074854
	6	04	206	INVERSIONESSANTANDER SERFIN SCT CAMINOS RURALES Y CARRETERAS ALIMENTADORAS	CTA. 65505183315
	6	04	207	INVERSIONESSANTANDER SERFIN PROYECTO DE DESARROLLO REGIONAL	CTA. 65505275442
	6	04	208	INVERSIONESSANTANDER SERFIN PROGRAMAS REGIONALES	CTA. 65505275396

PLAN DE CUENTAS
2016

CUENTA	SUBCUENTA	SUBSUBCUENTA	SUBSUBCUENTA ESPECIFICA	CONCEPTO	
	6	04	209	INVERSIONESSANTANDER SERFIN CONTINGENCIAS ECONOMICAS PARA INVERSION	CTA. 65505275550
	6	04	210	INVERSIONESSANTANDER SERFIN DESARROLLO PROFESIONAL DOCENTE	CTA. 65505260907
	6	04	211	INVERSIONESSANTANDER SERFIN PROGRAMA DE EXPANSIÓN EN LA OFERTA EDUCATIVA EN EDUCACION MEDIA SUPERIOR Y SUPERIOR	CTA. 65505311422
	6	04	212	INVERSIONESSANTANDER SERFIN FONDO DE APORTACIONES PARA LA INFRAESTRUCTURA SOCIAL ESTATAL FAISE	CTA. 65505317212
	6	04	213	INVERSIONESSANTANDER SERFIN FONDO DE APORTACIONES PARA EL FORTALECIMIENTOS DE LAS ENTIDADES FEDERATIVAS FAFEF	CTA. 65505317260
	6	04	214	INVERSIONESSANTANDER SERFIN FONDO DE APORTACIONES PARA LA INFRAESTRUCTURA SOCIAL MUNICIPAL FAISM	CTA. 65505317382
	6	04	215	INVERSIONESSANTANDER SERFIN FONDO DE APORTACIONES PARA SEGURIDAD PUBLICA DE LOS ESTADOS YEL DISTRITO FEDERAL FASP	CTA. 65505317351
	6	04	216	INVERSIONESSANTANDER SERFIN FONDO DE APORTACIONES MULTIPLES Y INFRAESTRUCTURA EDUCATIVA (FAM)	CTA. 65505256567
	6	04	217	INVERSIONESSANTANDER SERFIN FONDO DE APORTACIONES MULTIPLES ASISTENCIA SOCIAL (FAM)	CTA. 65505326318
	6	04	218	INVERSIONES SANTANDER SERFIN fONDO DE APORTACIONES PARA EL FORTALECIMIENTO DE LOS MUNICIPIOS FAFM 2016	CTA. 65505343592
	6	04	219	INVERSIONES SANTANDER CONTINGENCIAS ECONOMICAS PARA INVERSION 6 2015	CTA. 65505353108
	6	04	220	INVERSIONES SANTANDER CONTINGENCIAS ECONOMICAS 7 2015	CTA. 65505354867
	6	04	221	INVERSIONES SANTANDER SERFIN PROGRAMA DE DESARROLLO PROFESIONAL DOCENTE PRODEP UNIVERSIDAD AUTONOMA DE CHIHUAHUA UACH 2016	CTA. 65505356578
	6	04	222	INVERSIONES SANTANDER PROGRAMA DE DESARROLLO PROFESIONAL DOCENTE PRODEP UNIVERSIDAD AUTONOMA DE CHIHUAHUA UACH 2016	CTA. 65505356837
	6	04	223	INVERSIONES SANTANDER FONDO PARA ELEVAR LA CALIDAD EDUCATIVA SUPERIOR UNIVERSIDAD AUTONOMA DE CHIHUAHUA UACH 2016 FECES UACH 2016	CTA. 65505357053
	6	04	224	INVERSIONES SANTANDER PROGRAMA PARA CARRERA DOCENTE UNIV ERSIDAD AUTONOMA DE CHIHUAHUA UACH 2016	CTA. 65505357144
	6	04	225	INVERSIONES SANTANDER PROGRAMA PARA LA EXPANSION EN LA OFERTA EDUCATIVA EN EDUCACION MEDIA SUPERIOR Y SUPERIOR UACH 2016 PROEXOEES UACH 2016	CTA. 65505357161
	6	04	226	INVERSIONES SANTANDER SERFIN PROGRAMA PARA EL FORTALECIMIENTO DE LA CALIDAD EN INSTITUCIONES EDUCATIVAS 2016 (PROFOCIE UACH 2016)	CTA. 65505356516
	6	04	227	INVERSIONES SANTANDER SERFIN INGRESO ORDINARIO DE LA UNIVERSIDAD AUTONOMA DE CHIHUAHUA UACH 2016	CTA. 65505356976
	6	04	228	INVERSIONES SANTANDER SERFIN PROGRAMA PARA REFORMAS ESTRUCTURALES UNIVERSIDAD AUTONOMA DE CHIHUAHUA ACH 2016	CTA. 65505356641
1 1 1 4	**6**	**05**	**000**	**INVERSIONES GASTO DE PROGRAMAS ESPECIALES SCOTIABANK**	
	6	05	001	INVERSIONES SCOTIABANK AMPLIACION DE LA OFERTA EDUCATIVA	CTA. 21504495950
	6	05	002	INVERSIONES SCOTIABANK PROGRAMA DE VACUNACION CENTRO NACIONAL DE SALUD (PROVAC)	CTA. 21504538412
	6	05	003	INVERSIONES SCOTIABANK PROGRAMA FORTALECIMIENTO DE LA EDUCACION ESPECIAL Y DE LA INT. EDUCATIVA	CTA. 21503128180
	6	05	004	INVERSIONES SCOTIABANK FONDO MIXTO CONACYT 2009	CTA. 21503128229
	6	05	005	INVERSIONES SCOTIABANK MEJORES ESPACIOS EDUCATIVOS	CTA. 21503130363
	6	05	006	INVERSIONES SCOTIABANK FIDEICOMISO INNOVACION ENSEÑANZA PARA LA CIENCIA	CTA. 21503130789
	6	05	007	INVERSIONES SCOTIABANK FONDO CONTINGENCIAS CLIMATOLOGICAS FAPRACC 2009	CTA. 21503130800
	6	05	008	INVERSIONES SCOTIABANK DESARROLLO INTEGRAL DE LA FAMILIA (DIF.)	CTA. 21503134075

PLAN DE CUENTAS
2016

CUENTA	SUBCUENTA	SUBSUBCUENTA	SUBSUBCUENTA ESPECIFICA	CONCEPTO		
	6	05	009	INVERSIONES SCOTIABANK AMPLIACION AL SECTOR MEDIO AMBIENTE Y RECURSOS NATURALES ANEXO 31	CTA.	21503130932
	6	05	010	INVERSIONES SCOTIABANK FONDO DE APOYO A LA CALIDAD DE LAS UNIVERSIDADES TECNOLOGICAS UTCJ.	CTA.	21503133958
	6	05	011	INVERSIONES SCOTIABANK FONDO DE APOYO A LA CALIDAD DE LAS UNIVERSIDADES TECNOLOGICAS UTCH.	CTA.	21503133966
	6	05	012	INVERSIONES SCOTIABANK COMISION NACIONAL DE AREAS PROTEGIDAS SEMARNAT (CONANP)	CTA.	21503134946
	6	05	013	INVERSIONES SCOTIABANK PROGRAMA ESTIMULOS A LA CALIDAD DOCENTE	CTA.	21503134997
	6	05	014	INVERSIONES SCOTIABANK PROYECTO DE ACCION DENOMINADO INTEGRATION	CTA.	21503135187
	6	05	015	INVERSIONES SCOTIABANK AGUA LIMPIA	CTA.	21503135292
	6	05	016	INVERSIONES SCOTIABANK TODOS SOMOS JUAREZ RECONSTRUYAMOS LA CIUDAD	CTA.	21503135462
	6	05	017	INVERSIONES SCOTIABANK JARDIN BOTANICO	CTA.	21503135241
	6	05	018	INVERSIONES SCOTIABANK PROGRAMA DE LOGISTICA Y CENTRAL DE ABASTOS (PROLOGYCA)	CTA.	21503135314
	6	05	020	INVERSIONES SCOTIABANK AMPLIACION DE LA OFERTA EDUCATIVA	CTA.	21503172023
	6	05	021	INVERSIONES SCOTIABANK IMPLEMENTACION DE LA REFORMA DE JUSTICIA PENAL	CTA.	21504560477
	6	05	022	INVERSIONES SCOTIABANK FONDO METROPOLITANO (CHIHUAHUA)	CTA.	21503147789
	6	05	023	INVERSIONES SCOTIABANK FONDO METROPOLITANO (CD. JUAREZ)	CTA.	21504500008
	6	05	024	INVERSIONES SCOTIABANK FONDO DE PAVIMENTACION Y ESPACIOS DEPORTIVOS PARA MUNICIPIOS 2011 (FODADEP)	CTA.	21504793846
	6	05	025	INVERSIONES SCOTIABANK ANEXO 31 DEL RAMO 16 PRESUPUESTO DE EGRESOS DE LA FEDERACION 2011 (PEF)	CTA.	21504490177
	6	05	026	INVERSIONES SCOTIABANK PROGRAMA DE TRATAMIENTO DE AGUAS RESIDUALES	CTA.	21504606728
	6	05	027	INVERSIONES SCOTIABANK SCT-AEROPUERTO REGIONAL BARRANCAS DEL COBRE 2011	CTA.	21503147789
	6	05	028	INVERSIONES SCOTIABANK CONADE SANTA ISABEL INFRAESTRUCTURA DEPORTIVA MUNICIPAL	CTA.	21503174085
	6	05	029	INVERSIONES SCOTIABANK MEJORAMIENTO DE VIVIENDA	CTA.	21504626826
	6	05	030	INVERSIONES SCOTIABANK CONADE SATEVO INFRAESTRUCTURA DEPORTIVA MUNICIPAL	CTA.	21503174077
	6	05	031	INVERSIONES SCOTIABANK PROYECTO PARA LA AMPLIACION DE LA OFERTA EDUCATIVA	CTA.	21504626834
	6	05	032	INVERSIONES SCOTIABANK CONADE CAMARGO INFRAESTRUCTURA DEPORTIVA MUNICIPAL	CTA.	21503174107
	6	05	033	INVERSIONES SCOTIABANK APOYO EXTRAORDINARIO SECRETARIA DE EDUCACION, CULTURA Y DEPORTE	CTA.	21503174174
	6	05	034	INVERSIONES SCOTIABANK ATENCION Y MEJORAMIENTO INFRAESTRUCTURA EDUCATIVA CASO FORTUITO O FUERZA MAYOR	CTA.	21503174379
	6	05	035	INVERSIONES SCOTIABANK SEMARNAT SISTEMA DE MONITOREO ATMOSFERICO	CTA.	21503175693
	6	05	036	INVERSIONES SCOTIABANK SEMARNAT VERIFICACIÓN VEHICULAR	CTA.	21503175685
	6	05	037	INVERSIONES SCOTIABANK PROGRAMA NACIONAL PARA LA PREVENCION DEL DELITO (PRONAPRED) 2014	CTA.	21503176096
	6	05	038	INVERSIONES SCOTIABANK PROGRAMA DE ATENCION A FAMILIAS Y POBLACION VULNERABLE 2014	CTA.	21503176118
	6	05	039	INVERSIONES SCOTIABANK PROGRAMA DE ATENCION A PERSONAS CON DISCAPCIDAD 2014	CTA.	21503176126
	6	05	040	INVERSIONES SCOTIABANK PROGRAMA DE DESARROLLO COMUNITARIO COMUNIDAD DIFERENTE 2014	CTA.	21503176134
	6	05	041	INVERSIONES SCOTIABANK PROGRAMA DE FORTALECIMIENTO A LAS PROCURADURIAS DE DEFENSA DEL MENOR Y LA FAMILIA 2014	CTA.	21503176142

PLAN DE CUENTAS
2016

CUENTA	SUBCUENTA	SUBSUBCUENTA	SUBSUBCUENTA ESPECIFICA	CONCEPTO		
	6	05	042	INVERSIONES SCOTIABANK PROGRAMA PARA LA PROTECCION Y DESARROLLO INTEGRAL DE LA FAMILIA 2014	CTA.	21503176150
	6	05	044	INVERSIONES SCOTIABNAK PROGRAMA DE DESARROLLO COMUNITARIO COMUNIDAD DIFERENTE 2015	CTA.	21503177610
	6	05	045	INVERSIONES SCOTIABANK SUBPROGRAMA COMUNIDAD DIFERENTE 2015	CTA.	21503177769
	6	05	046	INVERSIONES SCOTIABANK PROGRAMA PARA LA PROTECCION Y DESARROLLO INTEGRAL DE LA INFANCIA 2015	CTA.	21503177785
	6	05	047	INVERSIONES SCOTIABANK PROGRAMA FORTALECIMIENTO A LAS PROCURADURIAS DE LA DEFENSA DEL MENOR Y FAMILIA	CTA.	21503177793
	6	05	048	INVERSIONES SCOTIABANK PROGRAMA AUTONOMIA DE GESTION SEP	CTA.	2153353257
	6	05	049	INVERSIONES SCOTIABANK PROYECTOS DE DESARROLLO REGIONAL	CTA.	21503353907
	6	05	050	INVERSIONES SCOTIABANK CONTINGENCIAS ECONOMICAS PARA INVERSION	CTA.	21503372758
1 1 1 4	**6**	**09**	**000**	**INVERSIONES GASTO DE PROGRAMAS ESPECIALES OTROS BANCOS**		
	6	09	001	INVERSIONES H.S.B.C. PROGRAMA PREPARATORIA ABIERTA	CTA.	04031947740
	6	09	003	INVERSIONES BANREGIO PROGRAMA FEDERAL PARA LA PROTECCION CONTRA RIESGOS SANITARIOS DEL ESTADO CETR/COFEPRIS	CTA.	60018130010
	6	09	004	INVERSIONES INBURSA CENTRO DE JUSTICIA PARA LA MUJER EN CIUDAD JUAREZ	CTA.	50008619844
	6	09	006	INVERSIONES H.S.B.C. AEROPUERTO CREEL	CTA.	04050392687
	6	09	007	INVERSIONES INBURSA SECRETARIA HACIENDA	CTA.	50013919113
	6	09	008	INVERSIONES H.S.B.C. COMPONENTE ATENCIÓN A DESASTRES NATURALES (CADENA-FOLIO 301067, 2013)	CTA.	004055647994
	6	09	009	INVERSIONES H.S.B.C. CULTURA DEL AGUA 2013	CTA.	04055648075
	6	09	010	INVERSIONES H.S.B.C. PROGRAMA DE RESCATE DE ESPACIOS PUBLICOS SEDATU	CTA.	04056979651
	6	09	011	INVERSIONES H.S.B.C. PROGRAMA FORMACIÓN PARA EL TRABAJO SEMS- INIFED	CTA.	04056979602
	6	09	012	INVERSIONES H.S.B.C. PROGRAMA DE MEJORAMIENTO INSTITUCIONAL DE LAS ESCUELAS NORMALES PUBLICAS (PROMIN)	CTA.	04056979644
	6	09	013	INVERSIONES H.S.B.C. FONDO DE APORTACIONES EDUCACIÓN BASICA NORMAL (FAEB)	CTA.	04056979594
	6	09	014	INVERSIONES H.S.B.C. PROGRAMA DE MEJORAMIENTO DEL PROFESORADO (PROMEP)	CTA.	04056979610
	6	09	015	INVERSIONES INTERACCIONES	CTA.	00300050873
	6	09	016	INVERSIONES BANCO UNION DE CREDITO PROGRESO	CTA.	04055209803
	6	09	017	INVERSIONES BANCO UNION DE CREDITO PROGRESO SISTEMA NACIONAL DE BACHILLERATO APOYO COMPLEMENTARIO	CTA.	04055209621
	6	09	018	INVERSIONES H.S.B.C. PROGRAMA DE CAPACITACIÓN AL MAG. PARA PREVENIR LA VIOLENCIA HACIA LAS MUJERES	CTA.	04055648216
	6	09	019	INVERSIONES H.S.B.C. PROGRAMA VACACIONAL DE VERANO PROESA VERAN DIVERTIDO	CTA.	04055648224
	6	09	020	INVERSIONES H.S.B.C. PROGRAMA DE FORTAL. DE COMUNIDADES ESCOLARES DE APRENDIZAJE PROCEDA	CTA.	04055648232
	6	09	021	INVERSIONES H.S.B.C. CONSOLIDACIÓN DE LA REFORMA DE LA EDUCACIÓN PREESCOLAR	CTA.	04055648240
	6	09	022	INVERSIONES H.S.B.C. ACTUALIZACIÓN Y ARTICULACIÓN CURRICULAR DE LA EDUCACIÓN PRIMARIA	CTA.	04055648257
	6	09	023	INVERSIONES H.S.B.C. CONSOLIDACIÓN DE LA REFORMA DE LA EDUCACIÓN SECUNDARIA	CTA.	04055648265
	6	09	024	INVERSIONES H.S.B.C. PROGRAMA NACIONAL DE INGLES EN EDUCACIÓN BÁSICA	CTA.	04055648273
	6	09	025	INVERSIONES BANBAJIO MODERNIZACIÓN REGISTRO PUBLICO DE LA PROPIEDAD	CTA.	90000100565
	6	09	026	INVERSIONES BANBAJIO SEP PIEMS CONV. FONDO CONCURSABLE INVERSION INFRA. EDUCACION MEDIA SUPERIOR	CTA.	90000105468

PLAN DE CUENTAS
2016

CUENTA				SUBCUENTA	SUBSUBCUENTA	SUBSUBCUENTA ESPECIFICA	CONCEPTO	
				6	09	027	INVERSIONES UNION DE CREDITO PROGRESO FONDO METROPOLITANO DE JUAREZ	CTA. 04056979917
				6	09	028	INVERSIONES UNION DE CREDITO PROGRESO FONDO METROPOLITANO DE CHIHUAHUA	CTA. 04056979925
				6	09	029	INVERSIONES H.S.B.C. FONDO NACIONAL EMPRENDEDORES CPAC 00063785	CTA. 004057284903
				6	09	030	INVERSIONES H.S.B.C. FONDO NACIONAL EMPRENDEDORES CPAC 00063837	CTA. 4057284895
				6	09	031	INVERSIONES H.S.B.C. FONDO NACIONAL EMPRENDEDORES CPAC 0064374	CTA. 4057284929
				6	09	032	INVERSIONES H.S.B.C. FONDO NACIONAL EMPRENDEDORES CPAC 0063777	CTA. 4057284911
				6	09	033	INVERSIONES H.S.B.C. FONDO NACIONAL EMPRENDEDORES CPAC 00063867	CTA. 4057284945
				6	09	034	INVERSIONES H.S.B.C. SEP PROGRAMA DE EXPANSION DE LA OFERTA EDUCATIVA PROEXOE 2014	CTA. 4057284937
				6	09	035	INVERSIONES H.S.B.C. FONDO DE APORTACIONES PARA NÓMINA EDUCATIVA Y GASTO DE OPERACIÓN / FONE GASTO DE OPERACION FAEB 2015	CTA. 04057721219
				6	09	036	INVERSIONES H.S.B.C. FONDO DE APORTACIONES PARA NÓMINA EDUCATIVA Y GASTO DE OPERACIÓN / FONE OTROS DE GASTO DE CORRIENTE	CTA. 04057721227
				6	09	037	INVERSIONES UNION PROGRESO GOBIERNO DEL ESTADO DE CHIHUAHUA PRESTAMO DE SOCIOS 2	CTA. 00001129591
				6	09	038	INVERSIONES UNION PROGRESO GOBIERNO DEL ESTADO DE CHIHUAHUA CUENTA EJE DE CREDITO	CTA. 00001129488
				6	09	039	INVERSIONES H.S.B.C. FONDO DE APORTACIONES PARA LA NOMINA EDUCATIVA Y GASTO DE OPERACIÓN FONE GASTO DE OPERACIÓN	CTA. 04058556796
				6	09	040	INVERSIONES H.S.B.C. FONDO DE APORTACIONES PARA LA NOMINA EDUCATIVA Y GASTO DE OPERACIÓN FONE GASTO CORRIENTE	CTA. 04058556804
1	**1**	**1**	**4**	**7**	**00**	**000**	**INVERSIONES SUELDOS**	
1	**1**	**1**	**4**	**7**	**01**	**000**	**INVERSIONES SUELDOS BANAMEX**	
				7	01	001	INVERSIONES BANAMEX	CTA. 8380064872
				7	01	002	INVERSIONES BANAMEX NOMINA BUROCRATAS	CTA. 1087457105
				7	01	003	INVERSIONES BANAMEX NOMINA MAGISTERIO	CTA. 1087457113
				7	01	004	INVERSIONES BANAMEX INFRAESTRUCTURA RURAL	CTA. 1087571781
1	**1**	**1**	**4**	**7**	**02**	**000**	**INVERSIONES SUELDOS BANCOMER**	
				7	02	001	INVERSIONES B.B.V.A. BANCOMER NOMINA PAGO ELECTRONICO	CTA. 0165388643
				7	02	002	INVERSIONES B.B.V.A. BANCOMER	CTA. 0165388112
				7	02	003	INVERSIONES B.B.V.A. BANCOMER	CTA. 00443318052
				7	02	004	INVERSIONES B.B.V.A. BANCOMER	CTA. 00145090490
				7	02	005	INVERSIONES B.B.V.A. BANCOMER	CTA. 00145090466
				7	02	006	INVERSIONES B.B.V.A. BANCOMER COMPENSACIONES	CTA. 00105071704
				7	02	007	INVERSIONES B.B.V.A. BANCOMER TARJETAS CAMINOS	CTA. 00454347242
				7	02	008	INVERSIONES B.B.V.A. BANCOMER	CTA. 0166143970
1	**1**	**1**	**4**	**7**	**03**	**000**	**INVERSIONES SUELDOS BANORTE**	
				7	03	001	INVERSIONES BANORTE	CTA. 00125232454
				7	03	002	INVERSIONES BANORTE	CTA. 00177233115
				7	03	003	INVERSIONES BANORTE NOMINA MAGISTERIO	CTA. 00177233124
				7	03	004	INVERSIONES BANORTE NOMINA MAGISTERIO	CTA. 00199474602
				7	03	005	BANORTE NOMINA MAGISTERIO	CTA. 00197133585
1	**1**	**1**	**4**	**7**	**04**	**000**	**INVERSIONES SUELDOS SANTANDER SERFIN**	

PLAN DE CUENTAS
2016

CUENTA				SUBCUENTA	SUBSUBCUENTA	SUBSUBCUENTA ESPECIFICA	CONCEPTO	
				7	04	001	INVERSIONES SANTANDER SERFIN	CTA. 65500561888
				7	04	002	INVERSIONES SANTANDER SERFIN	CTA. 65501744563
				7	04	003	INVERSIONES SANTANDER SERFIN	CTA. 65501744580
1	**1**	**1**	**4**	**7**	**05**	**000**	**INVERSIONES SUELDOS SCOTIABANK INVERLAT**	
				7	05	001	INVERSIONES SCOTIABANK INVERLAT	CTA. 21500686069
				7	05	002	INVERSIONES SCOTIABANK INVERLAT NOMINA BUROCRATAS	CTA. 21503876403
				7	05	003	INVERSIONES SCOTIABANK INVERLAT NOMINA MAGISTERIO	CTA. 21503876411
1	**1**	**1**	**4**	**7**	**06**	**000**	**INVERSIONES SUELDOS H.S.B.C.**	
				7	06	001	INVERSIONES H.S.B.C. NOMINA MAGISTERIO CHEQUE	CTA. 04056967417
				7	06	002	INVERSIONES H.S.B.C. NOMINA MAGISTERIO	CTA. 04056967086
1	**1**	**1**	**4**	**8**	**00**	**000**	**INVERSIONES SUELDOS SERVICIOS EDUCATIVOS DE CHIHUAHUA (S.E.E.CH.)**	
				8	00	001	INVERSIONES BANAMEX S.E.E.CH.	CTA. 00083861253
				8	00	011	INVERSIONES B.B.V.A. BANCOMER S.E.E.CH.	CTA. 00452186535
				8	00	012	INVERSIONES B.B.V.A. BANCOMER S.E.E.CH.	CTA. 00105193443
				8	00	013	INVERSIONES B.B.V.A. BANCOMER S.E.E.CH.	CTA. 00452059223
				8	00	014	INVERSIONES B.B.V.A. BANCOMER S.E.E.CH.	CTA. 00185117399
				8	00	021	INVERSIONES BANORTE S.E.E.CH.	CTA. 00113483169
				8	00	022	INVERSIONES BANORTE S.E.E.CH. TARJETAS	CTA. 00800120018
				8	00	031	INVERSIONES SANTANDER SERFIN S.E.E.CH.	CTA. 65500560180
				8	00	033	INVERSIONES SANTANDER SERFIN S.E.E.CH.	CTA. 65501660064
				8	00	034	INVERSIONES SANTANDER SERFIN S.E.E.CH.	CTA. 65501568870
				8	00	041	INVERSIONES SCOTIABANK INVERLAT S.E.E.CH.	CTA. 21503106136
				8	00	042	INVERSIONES SCOTIABANK INVERLAT S.E.E.CH.	CTA. 21503171914
1	**1**	**1**	**5**	**0**	**00**	**000**	**FONDOS CON AFECTACION ESPECIFICA**	
1	**1**	**1**	**5**	**1**	**00**	**000**	**FONDOS DESTINADO A OPERACIONES NO RECURRENTES**	
				1	00	001	FONDOS FIJOS EN RECAUDACIÓN DE RENTAS	
				1	00	002	FONDOS FIJOS PARA CENTROS DIGITALES DE TRAMITES Y SERVICIOS	
				1	00	003	FONDOS FIJOS PARA DEVOLUCIONES DE PAGOS INDEBIDOS	
1	**1**	**1**	**5**	**2**	**00**	**000**	**FONDOS FIJOS EN CASETAS DE PEAJE**	
				2	00	001	FONDOS FIJOS EN CASETAS DE PEAJE	
1	**1**	**1**	**5**	**3**	**00**	**000**	**FONDOS CON AFECTACION ESPECIFICA**	
				3	00	001	FONDOS CON FINES ESPECIFICOS	
				3	00	002	FONDO PARA EL PAGO DE GRATIFICACIÓN ANUAL	
1	**1**	**1**	**6**	**0**	**00**	**000**	**DEPOSITOS DE FONDOS DE TERCEROS EN GARANTIA Y/O ADMINISTRACION**	
				0	00	001	DEPOSITOS DE FONDOS DE TERCEROS EN GARANTIA Y/O ADMINISTRACION	
				0	00	002	DEPOSITOS DE REPROSIDAD	
				0	00	003	FIDEICOMISO IRREVOCABLE DE ADMINISTRACIÓN Y PAGO F/4044533	
				0	00	004	FIDEICOMISO IRREVOCABLE DE ADMINISTRACIÓN Y PAGO 2010	
				0	00	005	FIDEICOMISO IRREVOCABLE DE ADMINISTRACIÓN Y PAGO F/2198	
				0	00	006	FONDO EN GARANTIA PARA EL PROGRAMA DE IMPORTACION DEFINITIVA DE AUTOMOTORES USADOS	

PLAN DE CUENTAS
2016

CUENTA				SUBCUENTA	SUBSUBCUENTA	SUBSUBCUENTA ESPECIFICA	CONCEPTO
				0	00	007	FIDEICOMISO IRREVOCABLE DE ADMINISTRACIÓN Y FUENTE DE PAGO 80666/13 INTERACCIONES MIL MDP
				0	00	008	FIDEICOMISO IRREVOCABLE DE ADMINISTRACION Y PAGO CREDITO INBURSA 5 MIL MDP
				0	00	009	FIDEICOMISO IRREVOCABLE 80666 DE ADMINISTRACIÓN Y PAGO CREDITO INTERACCIONES 1 MIL MDP
				0	00	010	RESERVAS CREDITO FINTEGRA
				0	00	011	FIDEICOMISO DE APROVISIONAMIENTOS PARA EL PAGO DE OBLIGACIONES LABORALES AGUIN. FIDEICOMISO No. 0153
				0	00	012	RETENCIONES DE LA TESOFE FIDEICOMISO N0. 0152
				0	00	013	FONDO DE RESERVA FIDEICOMISO N0. 0152
				0	00	014	DEPOSITOS DE FONDO DE TERCEROS EN GARANTIA Y/0 ADMON. CERT. BUER. FIDEIC. 80634 I.S.N.
				0	00	015	DEPOSITOS DE FONDO DE TERCEROS EN GARANTIA Y/0 ADMON. SEGUNDA MINSITRACION
				0	00	016	DEPOSITOS DE FONDO DE TERCEROS EN GARANTIA Y/0 ADMON. CREDITO INBURSA
				0	00	017	FINANCIAMIENTO A PRODUCTORES SECRETARIA DE DESARROLLO RURAL EJIDO EL LARGO Y ANEXOS
1	**1**	**1**	**6**	**1**	**00**	**000**	**FONDO GRATIFICACION ANUAL**
				1	00	001	FONDO GRATIFICACION ANUAL
1	**1**	**1**	**9**	**0**	**00**	**000**	**OTROS EFECTIVOS Y EQUIVALENTE**
				0	00	001	OTROS EFECTIVOS Y EQUIVALENTE
1	**1**	**2**					**DERECHOS A RECIBIR EFECTIVO O EQUIVALENTES**
1	**1**	**2**	**1**	**0**	**00**	**000**	**INVERSIONES FINANCIERAS DE CORTO PLAZO**
1	1	2	1	0	00	001	INVERSIONES FINANCIERAS DE CORTO PLAZO
1	**1**	**2**	**2**	**0**	**00**	**000**	**CUENTAS POR COBRAR A CORTO PLAZO**
1	**1**	**2**	**2**	**1**	**00**	**000**	**CUENTAS POR COBRAR A CORTO PLAZO POR VENTA DE ACTIVO FIJO**
				1	00	001	CUENTAS POR COBRAR A CORTO PLAZO POR VENTA DE ACTIVO FIJO
1	**1**	**2**	**2**	**2**	**00**	**000**	**MUNICIPIOS**
				2	00	001	PRESTAMOS
				2	00	002	PRESTAMOS PARA OBRA
				2	00	003	TELEBACHILLERATO
				2	00	004	APORTACIONES CA.PU.FE.
				2	00	005	ADQUISICION DE VEHICULOS MUNICIPIOS
1	**1**	**2**	**2**	**3**	**00**	**000**	**DESCUENTOS EN NOMINAS**
				3	00	001	ANTICIPO DE SUELDO
				3	00	002	DESCUENTO POR UNIFORMES
				3	00	003	I.S.R. DECLARACION ANUAL A CARGO
				3	00	004	FINANCIAMIENTO DE MANTENIMIENTO VEHICULAR
				3	00	005	OBRAS PUBLICAS APOYO A MUNICIPIOS
				3	00	006	ESTIMULO FISCAL

PLAN DE CUENTAS
2016

CUENTA				SUBCUENTA	SUBSUBCUENTA	SUBSUBCUENTA ESPECIFICA	CONCEPTO
1	**1**	**2**	**2**	**4**	**00**	**000**	**DESCUENTOS EN NOMINAS BUROCRATAS**
				4	00	001	ANTICIPO DE SUELDO
				4	00	002	DESCUENTO POR UNIFORMES
				4	00	003	I.S.R. DECLARACION ANUAL A CARGO
				4	00	004	FINANCIAMIENTO DE MANTENIMIENTO VEHICULAR
				4	00	006	ESTIMULO FISCAL
1	**1**	**2**	**2**	**5**	**00**	**000**	**DESCUENTOS EN NOMINAS MAGISTERIO**
				5	00	001	ANTICIPO DE SUELDO
				5	00	002	DESCUENTO POR UNIFORMES
				5	00	003	I.S.R. DECLARACION ANUAL A CARGO
				5	00	004	FINANCIAMIENTO DE MANTENIMIENTO VEHICULAR
				5	00	006	ESTIMULO FISCAL
1	**1**	**2**	**2**	**6**	**00**	**000**	**DESCUENTO EN NOMINAS INFRAESTRUCTURA RURAL**
				6	00	001	ANTICIPO DE SUELDO INFRAESTRUCTURA RURAL
				6	00	002	DESCUENTO POR UNIFORMES INFRAESTRUCTURA RURAL
				6	00	003	I.S.R. DECLARACIÓN ANUAL A CARGO INFRAESTRUCTURA RURAL
				6	00	004	FINANCIAMIENTO DE MANTENIMIENTO VEHICULAR INFRAESTRUCTURA RURAL
				6	00	006	ESTIMULO FISCAL DE INFRAESTRUCTURA RURAL
1	**1**	**2**	**3**	**0**	**00**	**000**	**DEUDORES DIVERSOS POR COBRAR A CORTO PLAZO**
1	**1**	**2**	**3**	**1**	**00**	**000**	**ANTICIPOS A COMPROBAR**
				1	00	001	POR CONVENIOS CON LAS ENTIDADES DE LA ADMINISTRACION CENTRALIZADA
				1	00	002	POR CONVENIOS CON LAS ENTIDADES DE LA ADMINISTRACION DESCENTRALIZADA
				1	00	003	EN LA OPERACION DE LA ADMINISTRACION CENTRALIZADA
				1	00	004	EN LA OPERACION DE LA ADMINISTRACION DESCENTRALIZADA
				1	00	005	EN OBRA DE LA ADMINISTRACION CENTRALIZADA
				1	00	006	EN OBRA DE LA ADMINISTRACION DESCENTRALIZADA
1	**1**	**2**	**3**	**2**	**00**	**000**	**DEUDORES DIVERSOS**
				2	00	001	ASOCIACION MONTESSORI DE CHIHUAHUA A.C.
				2	00	002	TELECOMUNICACIONES DE MEXICO COMISIONES
				2	00	003	COMISIONES POR MEDIOS ALTERNOS DE COBRO
				2	00	004	REPOSICION CHEQUES EXTRAVIADOS
				2	00	005	COBROS PENDIENTES DE ACLARACION POR BANCO
				2	00	006	FIDEICOMISO IRREVOCABLE DE ADMINISTRACION Y PAGO F/4044533
				2	00	007	EXPO CHIHUAHUA
				2	00	008	FONDO DE INFRAESTRUCTURA SOCIAL (SUELDOS)
				2	00	009	ASOCIACION DEL PARQUE OJINAGA
				2	00	010	CREDITO AL SALARIO
				2	00	011	CANACO
				2	00	012	CONSEJO NACIONAL DE FOMENTO EDUCATIVO (CONAFE)
				2	00	013	POR SERVICIOS BASICOS
				2	00	014	FIDEICOMISO PARA EL DESARROLLO EQUILIBRADO DE LA SIERRA TARAHUMARA BARRANCAS DEL COBRE
				2	00	015	GASTOS POR COLOCACION DE CERTIFICADOS BURSATILES
				2	00	016	SINDICATO DE TRABAJADORES AL SERVICIO DEL ESTADO
				2	00	017	CREDIAL S.A. DE C.V. SOFOM

PLAN DE CUENTAS
2016

CUENTA				SUBCUENTA	SUBSUBCUENTA	SUBSUBCUENTA ESPECIFICA	CONCEPTO
				2	00	018	PAGO DE INTERACCIONES DE PRESTAMOS PERSONALES DE PENSIONES
				2	00	019	RETENCIONES EN GARANTIA
				2	00	020	OBRA PENDIENTE DE COMPROBAR
				2	00	021	ASOCIACION CIVIL USUARIOS DISTRITO DE RIEGO DELICIAS PRIMERA UNIDAD A.C.
				2	00	022	FIDEICOMISO IRREVOCABLE DE ADMINISTRACION Y PAGO 2010
				2	00	023	ANTICIPOS POR COMPROBAR
				2	00	024	PROGRAMA DE FRONTERIZACION Y GARANTIA ADUANERA
				2	00	025	DEVOLUCION DE INGRESOS (OBRA) COMPROMETIDOS EN EL PASIVO
				2	00	026	BURSATILIZACION IMPUESTO SOBRE NOMINA 2011
				2	00	027	JUNTA MUNICIPAL DE AGUA Y SANEAMIENTO CHIHUAHUA
				2	00	028	PARTIDAS PENDIENTES POR RECUPERAR DE FIDEICOMISO IRREVOCABLE
				2	00	029	FIDEICOMISO IRREVOCABLE DE ADMINISTRACION Y PAGO 2011 F/80634
				2	00	030	FIDEICOMISO IRREVOCABLE DE ADMINISTRACION Y PAGO 2011 F/80634 SALDO ENVIADO AL FIDEICOMISO
				2	00	031	DEVOLUCION DE RECURSOS FEDERALES
				2	00	035	PARTIDAS PENDIENTES DE APLICAR 2011 (O PAGO)
				2	00	040	FIDEICOMISO 80645 CREDITO INBURSA ISN
				2	00	045	BIENES EMBARGADOS PENDIENTES DE REMATE
				2	00	050	FIDEICOMISO IRREVOCABLE DE ADMINISTRACION Y PAGO 2011
				2	00	055	UNIVERSIDAD TECNOLOGICA DE PAQUIME
				2	00	060	UNIVERSIDAD TECNOLOGICA DE CAMARGO
				2	00	065	UNIVERSIDAD TECNOLOGICA JUNTA DE LOS RIOS
				2	00	070	UNIVERSIDAD TECNOLOGICA PASO DEL NORTE (ANAPRA)
				2	00	075	BURSATILIZACION CARRETERAS 2013
				2	00	080	REMANENTES BANCOMER, NAFIN MANDATO M/407834-1
				2	00	085	IMPORTACION DE VEHICULOS 2013
				2	00	090	IMPORTACION DE VEHICULOS 2014
				2	00	092	FIDEAPECH
				2	00	095	GASODUCTO EL ENCINO TOPOLOBANPO (CREEL)
				2	00	105	OERACION EN CARRETERAS
				2	00	110	SUBSIDIO PARA EL EMPLEO CAMINOS (PAGADO)
				2	00	115	SUBSIDIO PARA EL EMPLEO APOYO A MUNICIPIOS (PAGADO)
				2	00	116	APORTACIONES PARA LA EMISION DE FACTURAS ELECTRONICAS
				2	00	117	PAGO POR COMISION E IVA DE TARJETAS DE AMERICAN EXPRESS
				2	00	999	CUENTA PUENTE DOLARES
1	**1**	**2**	**3**	**3**	**00**	**000**	**PAGOS EN AUXILIO RECAUDACIONES DE RENTAS**
				3	00	001	DEPOSITOS PAGADOS POR CAJA Y APLICADOS EN RECAUDACION
				3	00	002	VEHICULOS OFICIALES
				3	00	003	DEVOLUCION DE CONTRIBUYENTES QUE PAGARON INDEBIDAMENTE EN CAMIONES
1	**1**	**2**	**4**	**0**	**00**	**000**	**INGRESOS POR RECUPERAR A CORTO PLAZO**
1	**1**	**2**	**4**	**1**	**00**	**000**	**INGRESOS POR RECUPERAR DE RECAUDACION DE RENTAS**
				1	00	001	INGRESOS POR RECUPERAR DE RECAUDACION DE RENTAS
1	**1**	**2**	**4**	**2**	**00**	**000**	**INGRESOS POR RECUPERAR POR FIDEICOMISO**
				2	00	001	INGRESOS POR RECUPERAR POR FIDEICOMISO
1	**1**	**2**	**4**	**3**	**00**	**000**	**INGRESOS POR RECUPERAR POR CAJA**
				3	00	001	INGRESOS POR RECUPERAR POR CAJA

PLAN DE CUENTAS
2016

CUENTA				SUBCUENTA	SUBSUBCUENTA	SUBSUBCUENTA ESPECIFICA	CONCEPTO
1	**1**	**2**	**4**	**4**	**00**	**000**	**FINANCIAMIENTO A DERECHO VEHICULAR Y TENENCIA**
				4	00	001	EMPLEADOS BUROCRATAS
				4	00	002	EMPLEADOS MAGISTERIO
				4	00	003	ENTIDADES DE LA ADMINISTRACION DESCENTRALIZADA
				4	00	004	MUNICIPIOS
1	**1**	**2**	**4**	**5**	**00**	**000**	**FINANCIAMIENTO A OTROS DEL DERECHO VEHICULAR Y TENENCIA**
				5	00	001	JUBILADOS Y PENSIONADOS DEL S.N.T.E.
				5	00	002	SINDICATO DE TRABAJADORES DE LA UACH
				5	00	003	PROGRAMA EMPRESARIAL
				5	00	004	MUNICIPIOS
1	**1**	**2**	**4**	**6**	**00**	**000**	**RESPONSABILIDADES**
				6	00	001	CASETAS DE PEAJE
				6	00	002	CHEQUES DEVUELTOS
				6	00	003	CONTRIBUYENTES
				6	00	004	EMPLEADOS
				6	00	005	FALTANTES POR ROBO
				6	00	006	INCENTIVOS FISCALES OTORGADOS
1	**1**	**2**	**4**	**7**	**00**	**000**	**OPERACION EN PROCESO DE REGULARIZACION**
				7	00	001	CARGOS BANCARIOS
				7	00	002	CHEQUES CANCELADOS RECURSOS HUMANOS
				7	00	003	CHEQUE DEVUELTO
				7	00	004	CHEQUE PAGADO NO REGISTRADO
				7	00	005	CHEQUES EN CIRCULACION
				7	00	006	CHEQUES EN CIRCULACION + DE 180 DIAS
				7	00	007	COMISIONES BANCARIAS
				7	00	008	DEPOSITOS NO IDENTIFICADOS
				7	00	009	EN INVESTIGACION ACTO FRAUDULENTO
				7	00	010	FALTANTE EN SERVICIO
				7	00	011	INGRESOS NO REGISTRADOS
				7	00	012	INGRESOS REGISTRADOS NO DEPOSITADOS
				7	00	013	INTERESES Y RENDIMIENTOS
				7	00	014	OPERACIÓN CADENAS PRODUCTIVAS
				7	00	015	OPERACIÓN CON DIFERENCIA
				7	00	016	OPERACIÓN EN INVESTIGACION TESORERIA
				7	00	017	OPERACIÓN MENOR A 10 PESOS
				7	00	018	RECLASIFICACION CTB
				7	00	019	RECLASIFICACION CTB 1
				7	00	020	RECLASIFICACION CTB 2
				7	00	021	RETIRO VENTANILLA
				7	00	022	CHEQUE CANCELADO
				7	00	023	SOBRANTE EN SERV ICIO
				7	00	024	CORRECCION CHEQUE
				7	00	025	REEMBOLSO DE NOMINA
				7	00	026	RETIRO POR FIDUCIARIO
				7	00	027	CONTRIBUCION FEDERAL
				7	00	028	HONORARIOS FIDUCIARIOS

PLAN DE CUENTAS
2016

CUENTA	SUBCUENTA	SUBSUBCUENTA	SUBSUBCUENTA ESPECIFICA	CONCEPTO
	7	00	029	REGISTRO EN RESULTADOS
	7	00	030	RECLASIFICACION CTB 5
	7	00	031	REGISTRADO EN ENERO 2015
	7	00	032	RETIRO DEPOSITO ELECTRONICO
	7	00	033	INGRESOS ABONO CONTABLE
	7	00	034	INGRESOS CARGO CONTABLE
	7	00	035	GASTO CORRIENTE ABONO CONTABLE
	7	00	036	GASTO CORRIENTE CARGO CONTABLE
	7	00	037	PROGRAMAS ABONO CONTABLE
	7	00	038	PROGRAMAS CARGO CONTABLE
	7	00	039	SUELDOS ABONO CONTABLE
	7	00	040	SUELDOS CARGO CONTABLE
1 1 2 5	**0**	**00**	**000**	**DEUDORES POR ANTICIPOS DE LA TESORERIA A CORTO PLAZO**
	1	00	001	TESORERIA DE LA FEDERACION
1 1 2 6	**0**	**00**	**000**	**PRESTAMOS OTORGADOS A CORTO PLAZO**
1 1 2 6	**1**	**00**	**000**	**FINANCIAMIENTO A PRODUCTORES**
	1	00	001	UNION DE LECHEROS DE CHIHUAHUA, S.P.R. DE R.L. DE C.V.
	1	00	002	ASOCIACION GANADERA LOCAL ESPECIALIZADA DE PRODUCTORES DE OVINOS DE DELICIAS
	1	00	003	ASOCIACION AGRICOLA LOCAL PRODUCTORES DE NUEZ DE CHIHUAHUA
	1	00	004	ASOCIACION DE USUARIOS DEL MODULO DE RIEGO TRES A.C.
	1	00	005	USUARIOS DEL DISTRITO DE RIEGO 005 DE DELICIAS, CHIHUAHUA. MODULO SEIS, ROSALES, CHIHUAHUA.
	1	00	006	PRODUCTORES LACTEOS DE SANTA ROSALIA S.P.R. DE R.L. DE C.V.
	1	00	007	DE LA SIERRA CHIHUAHUENSE S.C. DE RL. DE CV.
	1	00	008	PRODUCTORES DE LECHE 2 DE ABRIL S.P.R. DE R.L.
	1	00	009	AGRICULTORES UNIDOS DE LA RIVERA DEL RIO CONCHOS A.C.
	1	00	010	UNION AGRICOLA REGIONAL DE FRUTICULTORES DEL ESTADO DE CHIHUAHUA
	1	00	011	LA ESPERANZA DE CATARINAS, S.P.R. DE R.L
	1	00	012	USUARIOS ING. CESAR OCTAVIO RAMOS VALDEZ MODULO 8 BACHIMBA A.C.
	1	00	013	CESAREO ENRIQUE FERNANDEZ CASILLAS
	1	00	014	GRUPO AGROINDUSTRIAL CHINARRAS S.P.R. DE R.L. DE C.V.
	1	00	015	C. MELCHOR OLIVAS JAVALERA
	1	00	016	SR. RAMON ARMANDO NORIEGA ARMENDARIZ Y/O ASOCIADOS
	1	00	017	NOGALEROS DEL NOROESTE, S.A. DE C.V. SOFOM, ENR.
	1	00	018	GRUPAMA S.A. DE C.V.
	1	00	019	UNION GANADERA REGIONAL ESPECIALIZADA DE PRODUCTORES DE OVINO Y CAPRINOS DE CHIHUAHUA
	1	00	020	PRODUCTORES DE PINO Y ENCINO Y SUS TRANSFORMACIONES S.C. DE R.L. DE C.V.
	1	00	021	LECHEROS DEL 7 S.P.R. DE R.L. DE C.V.
	1	00	022	UNION GANADERA REGIONAL GENERAL DIVISION DEL NORTE DEL ESTADO DE CHIHUAHUA
	1	00	023	FRANCISCO JAVIER PORTILLO GUTIERREZ
	1	00	024	JOSEFINA GAMEROS SIGALA
	1	00	025	MARGARITA ARZATE ARMENDARIZ
	1	00	026	DEMETRIA IGNACIA ARROYO CARRASCO
	1	00	027	UNION DE PRODUCTORES DE ALGODÓN DEL ESTADO-EJIDO BENITO JUAREZ MUNICIPIO DE BUENAVENTURA

PLAN DE CUENTAS
2016

CUENTA	SUBCUENTA	SUBSUBCUENTA	SUBSUBCUENTA ESPECIFICA	CONCEPTO
	1	00	028	COOPERATIVA DE PRODUCTORES PESQUEROS Y ACUACULTURA PUERTO EL TIGRE SOCOPELTOS 95S.C.L. R.L.
	1	00	029	GRANJA LOS POTRILLOS DE SANTA MARTHA S.C. DE R.L DE C.V
	1	00	030	COOPERATIVA DE PRODUCTORES LAS RANAS LAGO COLINA, R.L.
1 1 2 9	**0**	**00**	**000**	**OTROS DERECHOS A RECIBIR EFECTIVO O EQUIVALENTE A CORTO PLAZO**
	0	00	001	OTROS DERECHOS A RECIBIR EFECTIVO O EQUIVALENTE A CORTO PLAZO
1 1 3				**DERECHOS A RECIBIR BIENES O SERVICIOS**
1 1 3 1	**0**	**00**	**000**	**ANTICIPO A PROVEEDORES POR ADQUISICION DE BIENES Y PRESTACION DE SERVICIOS A CORTO PLAZO**
	0	00	001	ANTICIPOS A PROVEEDORES DE GASTO CORRIENTE
	0	00	002	ANTICIPOS A PROVEEDORES GASTO DE INVERSION PUBLICA
	0	00	003	PROVEEDORES BECAS
1 1 3 2	**0**	**00**	**000**	**ANTICIPO A PROVEEDORES POR ADQUISICION DE BIENES INMUEBLES Y MUEBLES A CORTO PLAZO**
	0	00	001	ANTICIPO A PROVEEDORES POR ADQUISICION DE BIENES INMUEBLES Y MUEBLES A CORTO PLAZO
1 1 3 3	**0**	**00**	**000**	**ANTICIPO A PROVEEDORES POR ADQUISICION DE BIENES INTANGIBLES A CORTO PLAZO**
	0	00	001	ANTICIPO A PROVEEDORES POR ADQUISICION DE BIENES INTANGIBLES A CORTO PLAZO
1 1 3 4	**0**	**00**	**000**	**ANTICIPO A CONTRATISTAS POR OBRAS PUBLICAS A CORTO PLAZO**
	0	00	001	ANTICIPO A CONTRATISTAS POR OBRAS PUBLICAS A CORTO PLAZO
1 1 3 9	**0**	**00**	**000**	**OTROS DERECHOS A RECIBIR BIENES O SERVICIOS**
	0	00	001	PAGOS ANTICIPADOS
1 1 4				**INVENTARIOS**
1 1 4 1	**0**	**00**	**000**	**INVENTARIO DE MERCANCIAS PARA VENTA**
	0	00	001	INVENTARIO DE MERCANCIAS PARA VENTA
1 1 4 2	**0**	**00**	**000**	**INVENTARIO DE MERCANCIAS TERMINADAS**
	0	00	001	INVENTARIO DE MERCANCIAS TERMINADAS
1 1 4 3	**0**	**00**	**000**	**INVENTARIO DE MERCANCIAS EN PROCESO DE ELABORACION**
	0	00	001	INVENTARIO DE MERCANCIAS EN PROCESO DE ELABORACION

PLAN DE CUENTAS
2016

CUENTA	SUBCUENTA	SUBSUBCUENTA	SUBSUBCUENTA ESPECIFICA	CONCEPTO
1 1 4 4	**0**	**00**	**000**	**INVENTARIO DE MATERIAS PRIMAS, MATERIALES Y SUMINISTROS PARA PRODUCCION**
	0	00	001	INVENTARIO DE MATERIAS PRIMAS, MATERIALES Y SUMINISTROS PARA PRODUCCION
1 1 4 5	**0**	**00**	**000**	**BIENES EN TRANSITO**
	0	00	001	BIENES EN TRANSITO
1 1 5				**ALMACENES**
1 1 5 1	**0**	**00**	**000**	**ALMACEN DE MATERIALES Y SUMINISTROS DE CONSUMO**
	0	00	001	ALMACEN DE MATERIALES Y SUMINISTROS DE CONSUMO
	0	00	002	ALMACENES DE BIENES EMBARGADOS
1 1 6				**ESTIMACION POR PERDIDA O DETERIORO DE ACTIVOS CIRCULANTES**
1 1 6 1	**0**	**00**	**000**	**ESTIMACIONES PARA CUENTAS INCOBRABLES POR DERECHOS A RECIBIR EFECTIVO O EQUIVALENTES**
	0	00	001	ESTIMACIONES PARA CUENTAS INCOBRABLES POR DERECHOS A RECIBIR EFECTIVO O EQUIVALENTES
1 1 6 2	**0**	**00**	**000**	**ESTIMACION POR DETERIORO DE INVENTARIOS**
	0	00	001	ESTIMACION POR DETERIORO DE INVENTARIOS
1 1 9				**OTROS ACTIVOS CIRCULANTES**
1 1 9 1	**0**	**00**	**000**	**VALORES EN GARANTIA**
	0	00	001	VALORES EN GARANTIA
1 1 9 2	**0**	**00**	**000**	**BIENES EN GARANTIA (excluye depósitos de fondos)**
	0	00	001	BIENES EN GARANTIA (excluye depósitos de fondos)
1 1 9 3	**0**	**00**	**000**	**BIENES DERIVADOS DE EMBARGOS, DECOMISOS, ASEGURAMIENTOS Y DACION EN PAGO**
	0	00	001	BIENES DERIVADOS DE EMBARGOS, DECOMISOS, ASEGURAMIENTOS Y DACION EN PAGO
1 2				**ACTIVO NO CIRCULANTE**
1 2 1				**INVERSIONES FINANCIERAS A LARGO PLAZO**

PLAN DE CUENTAS
2016

CUENTA				SUBCUENTA	SUBSUBCUENTA	SUBSUBCUENTA ESPECIFICA	CONCEPTO
1	**2**	**1**	**1**	**0**	**00**	**000**	**INVERSIONES A LARGO PLAZO**
1	**2**	**1**	**2**	**0**	**00**	**000**	**TITULOS Y VALORES A LARGO PLAZO**
1	**2**	**1**	**3**	**0**	**00**	**000**	**FIDEICOMISOS, MANTADOS Y CONTRATOS ANÁLOGOS**
1	**2**	**1**	**4**	**0**	**00**	**000**	**PARTICIPACIONES Y APORTACIONES DE CAPITAL**
1	**2**	**2**					**DERECHOS A RECIBIR EFECTIVO O EQUIVALENTES A LARGO**
1	**2**	**2**	**1**	**0**	**00**	**000**	**DOCUMENTOS POR COBRAR A LARGO PLAZO**
			1	0	00	001	DOCUMENTOS POR COBRAR A LARGO PLAZO
1	**2**	**2**	**2**	**0**	**00**	**000**	**DEUDORES DIVERSOS A LARGO PLAZO**
			2	0	00	001	DEUDORES DIVERSOS A LARGO PLAZO
1	**2**	**2**	**3**	**0**	**00**	**000**	**INGRESOS POR RECUPERAR A LARGO PLAZO**
			3	0	00	001	INGRESOS POR RECUPERAR A LARGO PLAZO
1	**2**	**2**	**4**	**0**	**00**	**000**	**PRESTAMOS OTORGADOS A LARGO PLAZO**
			4	1	74	112	CONCESION DE PRESTAMOS A ENTIDADES PARAESTATALES NO EMPRESARIALES Y NO FINANCIERAS CON FINES DE POLITICA ECONOMICA
			4	1	74	212	CONCESION DE PRESTAMOS A ENTIDADES PARAESTATALES EMPRESARIALES Y NO FINANCIERAS CON FINES DE POLITICA ECONOMICA
			4	1	74	312	CONCESION DE PRESTAMOS A INSTITUCIONES PARAESTATALES PUBLICAS FINANCIERAS CON FINES DE POLITICA ECONOMICA
			4	1	74	412	CONCESION DE PRESTAMOS A ENTIDADES FEDERATIVAS Y MUNICIPIOS CON FINES DE POLITICA ECONOMICA
			4	1	74	712	CONCESION DE PRESTAMOS AL SECTOR PUBLICO CON FINES DE GESTION DE LIQUIDEZ
			4	2	71	112	CREDITOS OTORGADOS POR ENTIDADES FEDERATIVAS Y MUNICIPIOS AL SECTOR SOCIAL Y PRIVADO PARA EL FOMENTO DE ACTIVIDADES PRODUCTIVAS
			4	2	71	212	CREDITOS OTORGADOS POR ENTIDADES FEDERATIVAS A MUNICIPIOS PARA EL FOMENTO DE ACTIVIDADES PRODUCTIVAS
			4	2	74	512	CONCESION DE PRESTAMOS AL SECTOR PRIVADO CON FINES DE POLITICA ECONOMICA
			4	2	74	812	CONCESION DE PRESTAMOS AL SECTOR PRIVADO CON FINES DE GESTION DE LIQUIDEZ
			4	3	74	612	CONCESION DE PRESTAMOS AL SECTOR EXTERNO CON FINES DE POLITICA ECONOMICA
			4	3	74	912	CONCESION DE PRESTAMOS AL SECTOR EXTERNO CON FINES DE GESTION LIQUIDEZ

PLAN DE CUENTAS
2016

CUENTA				SUBCUENTA	SUBSUBCUENTA	SUBSUBCUENTA ESPECIFICA	CONCEPTO
1	**2**	**2**	**9**	**0**	**00**	**000**	**OTROS DERECHOS A RECIBIR EFECTIVO O EQUIVALENTES A LARGO PLAZO**
			9	0	00	001	OTROS DERECHOS A RECIBIR EFECTIVO O EQUIVALENTES A LARGO PLAZO
1	**2**	**3**					**BIENES INMUEBLES, INFRAESTRUCTURA Y CONSTRUCCIONES EN PROCESO**
1	**2**	**3**	**1**	**0**	**00**	**000**	**TERRENOS**
			1	0	58	112	TERRENOS (gasto de capital)
			1	0	58	184	TERRENOS (programas de inversión)
1	**2**	**3**	**2**	**0**	**00**	**000**	**VIVIENDAS**
			2	0	58	212	VIVIENDAS (gasto de capital)
1	**2**	**3**	**3**	**0**	**00**	**000**	**EDIFICIOS NO HABITACIONALES**
			3	0	58	312	EDIFICIOS NO RESIDENCIALES (gasto de capital)
1	**2**	**3**	**4**	**0**	**00**	**000**	**INFRAESTRUCTURA**
			4	0	00	001	INFRAESTRUCTURA
1	**2**	**3**	**5**	**0**	**00**	**000**	**CONSTRUCCIONES EN PROCESO EN BIENES DE DOMINIO**
			5	1	61	112	CONSTRUCCION Y AMPLIACION POR CONVENIO
			5	1	61	122	CONSERVACION POR CONVENIO
			5	1	61	132	RECONSTRUCCION Y REMODELACION POR CONVENIO
			5	1	61	162	CONSTRUCCION Y AMPLIACION POR ADMINISTRACION
			5	1	61	172	CONSERVACION POR ADMINISTRACION
			5	1	61	182	RECONSTRUCCION Y REMODELACION POR ADMINISTRACION
			5	2	61	212	CONSTRUCCION Y AMPLIACION POR CONVENIO
			5	2	61	222	CONSERVACION POR CONVENIO
			5	2	61	232	RECONSTRUCCION Y REMODELACION POR CONVENIO
			5	2	61	262	CONSTRUCCION Y AMPLIACION POR ADMINISTRACION
			5	2	61	272	CONSERVACION POR CONVENIO POR ADMINISTRACION
			5	2	61	282	RECONSTRUCCION Y REMODELACION POR ADMINISTRACION
			5	3	61	312	CONSTRUCCION Y AMPLIACION POR CONVENIO
			5	3	61	322	CONSERVACION POR CONVENIO
			5	3	61	332	RECONSTRUCCION Y REMODELACION POR CONVENIO
			5	3	61	362	CONSTRUCCION Y AMPLIACION POR ADMINISTRACION
			5	3	61	372	CONSERVACION POR ADMINISTRACION
			5	3	61	382	RECONSTRUCCION Y REMODELACION POR ADMINISTRACION
			5	4	61	412	CONSTRUCCION Y AMPLIACION POR CONVENIO
			5	4	61	422	CONSERVACION POR CONVENIO
			5	4	61	432	RECONSTRUCCION Y REMODELACION POR CONVENIO
			5	4	61	462	CONSTRUCCION Y AMPLIACION POR ADMINISTRACION

PLAN DE CUENTAS
2016

CUENTA	SUBCUENTA	SUBSUBCUENTA	SUBSUBCUENTA ESPECIFICA	CONCEPTO
5	4	61	472	CONSERVACION POR ADMINISTRACION
5	4	61	482	RECONSTRUCCION Y REMODELACION POR ADMINISTRACION
5	5	61	512	CONSTRUCCION Y AMPLIACION POR CONVENIO
5	5	61	522	CONSERVACION POR CONVENIO
5	5	61	532	RECONSTRUCCION Y REMODELACION POR CONVENIO
5	5	61	562	CONSTRUCCION Y AMPLIACION POR ADMINISTRACION
5	5	61	572	CONSERVACION POR ADMINISTRACION
5	5	61	582	RECONSTRUCCION Y REMODELACION POR ADMINISTRACION
5	6	61	612	CONSTRUCCION Y AMPLIACION POR CONVENIO
5	6	61	622	CONSERVACION POR CONVENIO
5	6	61	632	RECONSTRUCCION Y REMODELACION POR CONVENIO
5	6	61	662	CONSTRUCCION Y AMPLIACION POR ADMINISTRACION
5	6	61	672	CONSERVACION POR ADMINISTRACION
5	6	61	682	RECONSTRUCCION Y REMODELACION POR ADMINISTRACION
5	7	61	712	CONSTRUCCION Y AMPLIACION POR CONVENIO
5	7	61	722	CONSERVACION POR CONVENIO
5	7	61	732	RECONSTRUCCION Y REMODELACION POR CONVENIO
5	7	61	762	CONSTRUCCION Y AMPLIACION POR ADMINISTRACION
5	7	61	772	CONSERVACION POR ADMINISTRACION
5	7	61	782	RECONSTRUCCION Y REMODELACION POR ADMINISTRACION
5	9	61	912	CONSTRUCCION Y AMPLIACION POR CONVENIO
5	9	61	922	CONSERVACION POR CONVENIO
5	9	61	932	RECONSTRUCCION Y REMODELACION POR CONVENIO
5	9	61	962	CONSTRUCCION Y AMPLIACION POR ADMINISTRACION
5	9	61	972	CONSERVACION POR ADMINISTRACION
5	9	61	982	RECONSTRUCCION Y REMODELACION POR ADMINISTRACION
1 2 3 6	**0**	**00**	**000**	**CONSTRUCCIONES EN PROCESO EN BIENES PROPIOS**
6	1	62	112	CONSTRUCCION Y AMPLIACION POR CONVENIO
6	1	62	122	CONSERVACION POR CONVENIO
6	1	62	132	RECONSTRUCCION Y REMODELACION POR CONVENIO
6	1	62	162	CONSTRUCCION Y AMPLIACION POR ADMINISTRACION
6	1	62	172	CONSERVACION POR ADMINISTRACION
6	1	62	182	RECONSTRUCCION Y REMODELACION POR ADMINISTRACION
6	2	62	212	CONSTRUCCION Y AMPLIACION POR CONVENIO
6	2	62	222	CONSERVACION POR CONVENIO
6	2	62	232	RECONSTRUCCION Y REMODELACION POR CONVENIO
6	2	62	262	CONSTRUCCION Y AMPLIACION POR ADMINISTRACION
6	2	62	272	CONSERVACION POR ADMINISTRACION
6	2	62	282	RECONSTRUCCION Y REMODELACION POR ADMINISTRACION
6	3	62	312	CONSTRUCCION Y AMPLIACION POR CONVENIO
6	3	62	322	CONSERVACION POR CONVENIO
6	3	62	332	RECONSTRUCCION Y REMODELACION POR CONVENIO
6	3	62	362	CONSTRUCCION Y AMPLIACION POR ADMINISTRACION
6	3	62	372	CONSERVACION POR ADMINISTRACION
6	3	62	382	RECONSTRUCCION Y REMODELACION POR ADMINISTRACION
6	4	62	412	CONSTRUCCION Y AMPLIACION POR CONVENIO
6	4	62	422	CONSERVACION POR CONVENIO
6	4	62	432	RECONSTRUCCION Y REMODELACION POR CONVENIO

PLAN DE CUENTAS
2016

CUENTA				SUBCUENTA	SUBSUBCUENTA	SUBSUBCUENTA ESPECIFICA	CONCEPTO
			6	4	62	462	CONSTRUCCION Y AMPLIACION POR ADMINISTRACION
			6	4	62	472	CONSERVACION POR ADMINISTRACION
			6	4	62	482	RECONSTRUCCION Y REMODELACION POR ADMINISTRACION
			6	5	62	512	CONSTRUCCION Y AMPLIACION POR CONVENIO
			6	5	62	522	CONSERVACION POR CONVENIO
			6	5	62	532	RECONSTRUCCION Y REMODELACION POR CONVENIO
			6	5	62	562	CONSTRUCCION Y AMPLIACION POR ADMINISTRACION
			6	5	62	572	CONSERVACION POR ADMINISTRACION
			6	5	62	582	RECONSTRUCCION Y REMODELACION POR ADMINISTRACION
			6	6	62	612	CONSTRUCCION Y AMPLIACION POR CONVENIO
			6	6	62	622	CONSERVACION POR CONVENIO
			6	6	62	632	RECONSTRUCCION Y REMODELACION POR CONVENIO
			6	6	62	662	CONSTRUCCION Y AMPLIACION POR ADMINISTRACION
			6	6	62	672	CONSERVACION POR ADMINISTRACION
			6	6	62	682	RECONSTRUCCION Y REMODELACION POR ADMINISTRACION
			6	7	62	712	CONSTRUCCION Y AMPLIACION POR CONVENIO
			6	7	62	722	CONSERVACION POR CONVENIO
			6	7	62	732	RECONSTRUCCION Y REMODELACION POR CONVENIO
			6	7	62	762	CONSTRUCCION Y AMPLIACION POR ADMINISTRACION
			6	7	62	772	CONSERVACION POR ADMINISTRACION
			6	7	62	782	RECONSTRUCCION Y REMODELACION POR ADMINISTRACION
			6	9	62	912	CONSTRUCCION Y AMPLIACION POR CONVENIO
			6	9	62	922	CONSERVACION POR CONVENIO
			6	9	62	932	RECONSTRUCCION Y REMODELACION POR CONVENIO
			6	9	62	962	CONSTRUCCION Y AMPLIACION POR ADMINISTRACION
			6	9	62	972	CONSERVACION POR ADMINISTRACION
			6	9	62	982	RECONSTRUCCION Y REMODELACION POR ADMINISTRACION
1	**2**	**3**	**9**				**OTROS BIENES INMUEBLES**
			9	0	58	912	OTROS BIENES INMUEBLES
1	**2**	**4**					**BIENES MUEBLES**
1	**2**	**4**	**1**	**0**	**00**	**000**	**MOBILIARIO Y EQUIPO DE ADMINISTRACIÓN**
				1	51	112	MUEBLES DE OFICINA Y ESTANTERIA
				1	51	184	MUEBLES DE OFICINA Y ESTANTERIA
				2	51	212	MUEBLES EXCEPTO DE OFICINA Y ESTANTERIA
				3	51	512	EQUIPO DE COMPUTO Y DE TECNOLOGIAS DE LA INFORMACION
				3	51	584	EQUIPO DE COMPUTO Y TECNOLOGIAS DE LA INFORMACION
				9	51	912	OTROS MOBILIARIOS Y EQUIPOS DE ADMINISTRACION
1	**2**	**4**	**2**	**0**	**00**	**000**	**MOBILIARIO Y EQUIPO EDUCACIONAL Y RECREATIVO**
				1	52	112	EQUIPOS Y APARATOS AUDIOVISUALES
				1	52	184	EQUIPOS Y APARATOS AUDIOVISUALES
				2	52	212	APARATOS DEPORTIVOS
				3	52	312	CAMARAS FOTOGRAFICAS Y DE VIDEO
				3	52	384	CAMARAS FOTOGRAFICAS Y DE VIDEO

PLAN DE CUENTAS
2016

CUENTA	SUBCUENTA	SUBSUBCUENTA	SUBSUBCUENTA ESPECIFICA	CONCEPTO
	4	52	912	OTRO MOBILIARIO Y EQUIPO EDUCACIONAL Y RECREATIVO
	9	52	912	OTRO MOBILIARIO Y EQUIPO EDUCACIONAL Y RECREATIVO
	9	52	984	OTRO MOBILIARIO Y EQUIPO EDUCACIONAL Y RECREATIVO
1 2 4 3	**0**	**00**	**000**	**EQUIPO E INSTRUMENTAL MEDICO Y DE LABORATORIO**
	1	53	112	EQUIPO MEDICO Y DE LABORATORIO
	1	53	184	QUIPO MEDICO Y DE LABORATORIO
	2	53	212	INSTRUMENTAL MEDICO Y DE LABORATORIO
1 2 4 4	**0**	**00**	**000**	**VEHICULOS Y EQUIPO DE TRANSPORTE**
	0	54	212	CARROCERIAS Y REMOLQUES
	0	54	222	PARTES PARA VEHICULOS AUTOMOTORES
	0	54	312	EQUIPO AEROESPACIAL
	0	54	412	EQUIPO FERROVIARIO
	0	54	512	EMBARCACIONES
	0	54	912	OTROS EQUIPOS DE TRANSPORTE
	1	54	112	AUTOMOVILES Y CAMIONES
	1	54	184	AUTOMOVILES Y CAMIONES
	2	54	212	CARROCERIAS Y REMOLQUES
	2	54	222	PARTES PARA VEHICULOS AUTOMOTORES
	3	54	312	EQUIPO AEROESPACIAL
	3	54	314	EQUIPO AEROESPACIAL
	4	54	412	EQUIPO FERROVIARIO
	5	54	512	EMBARCACIONES
	9	54	912	OTROS EQUIPO DE TRANSPORTE
	9	54	984	OTROS EQUIPO DE TRANSPORTE
1 2 4 5	**0**	**00**	**000**	**EQUIPO DE DEFENSA Y SEGURIDAD**
	0	55	112	EQUIPO DE DEFENSA Y SEGURIDAD
	0	55	184	EQUIPO DE DEFENSA Y SEGURIDAD
1 2 4 6	**0**	**00**	**000**	**MAQUINARIA, OTROS EQUIPOS Y HERRAMIENTAS**
	0	56	912	OTROS EQUIPOS
	1	56	112	MAQUINARIA Y EQUIPO AGROPECUARIO
	2	56	212	MAQUINARIA Y EQUIPO INDUSTRIAL
	3	56	312	MAQUINARIA Y EQUIPO DE CONSTRUCCION
	3	56	384	MAQUINARIA Y EQUIPO DE CONSTRUCCION
	4	56	412	SISTEMAS DE AIRE ACONDICIONADO CALEFACCION Y DE REFRIGERACION INDUSTRIAL Y COMERCIAL
	4	56	484	SISTEMAS DE AIRE ACONDICIONADO CALEFACCION Y DE REFRIGERACION INDUSTRIAL Y COMERCIAL
	5	56	512	EQUIPO DE COMUNICACION Y TELECOMUNICACION
	5	56	584	EQUIPO DE COMUNICACION Y TELECOMUNICACION
	6	56	612	EQUIPOS DE GENERACION ELECTRICA APARATOS Y ACCESORIOS ELECTRICOS
	6	56	684	EQUIPOS DE GENERACION ELECTRICA APARATOS Y ACCESORIOS ELECTRICOS
	7	56	712	HERRAMIENTAS MAQUINAS-HERRAMIENTA
	7	56	784	HERRAMIENTAS MAQUINAS-HERRAMIENTA
	9	56	912	OTROS EQUIPOS
	9	56	984	OTROS EQUIPOS

PLAN DE CUENTAS
2016

CUENTA	SUBCUENTA	SUBSUBCUENTA	SUBSUBCUENTA ESPECIFICA	CONCEPTO
1 2 4 7	**0**	**00**	**000**	**COLECCIONES, OBRAS DE ARTE Y OBJETOS VALIOSOS**
	1	51	312	BIENES ARTISTICOS CULTURALES Y CIENTIFICOS
	2	51	412	OBJETOS DE VALOR
1 2 4 8	**0**	**00**	**000**	**ACTIVOS BIOLOGICOS**
	0	57	112	BOVINOS
	0	57	212	PORCINOS
	0	57	312	AVES
	0	57	412	OVINOS Y CAPRINOS
	0	57	512	PECES Y ACUICULTURA
	0	57	612	EQUINOS
	0	57	712	ESPECIES MENORES Y DE ZOOLOGICO
	0	57	722	ANIMALES DE SEGURIDAD PUBLICA
	0	57	812	ARBOLES Y PLANTAS
	1	57	112	BOVINOS
	2	57	212	PORCINOS
	3	57	312	AVES
	4	57	412	OVINOS Y CAPRINOS
	5	57	512	PECES Y ACUICULTURA
	6	57	612	EQUINOS
	7	57	712	ESPECIES MENORES Y DE ZOOLOGICO
	7	57	722	ANIMALES DE SEGURIDAD PUBLICA
	8	57	812	ARBOLES Y PLANTAS
	9	57	912	OTROS ACTIVOS BIOLOGICOS
1 2 5				**ACTIVOS INTANGIBLES**
1 2 5 1	**0**	**00**	**000**	**SOFTWARE**
	0	59	112	SOFTWARE
1 2 5 2	**0**	**00**	**000**	**PATENTES, MARCAS Y DERECHOS**
	1	59	212	PATENTES
	2	59	312	MARCAS
	3	59	412	DERECHOS
1 2 5 3	**0**	**00**	**000**	**CONCESIONES Y FRANQUICIAS**
	1	59	512	CONCESIONES
	2	59	612	FRANQUICIAS
1 2 5 4	**0**	**00**	**000**	**LICENCIAS**
	1	59	712	LICENCIAS INFORMATICAS E INTELECTUALES
	2	59	812	LICENCIAS INDUSTRIALES COMERCIALES Y OTRAS
1 2 5 9	**0**	**00**	**000**	**OTROS ACTIVOS INTANGIBLES**
	0	59	912	OTROS ACTIVOS INTANGIBLES

PLAN DE CUENTAS
2016

CUENTA	SUBCUENTA	SUBSUBCUENTA	SUBSUBCUENTA ESPECIFICA	CONCEPTO
1 2 6				**DEPRECIACION, DETERIORO Y AMORTIZACION ACUMULADA DE BIENES**
1 2 6 1	**0**	**00**	**000**	**DEPRECIACION ACUMULADA DE BIENES INMUEBLES**
	0	00	001	DEPRECIACION ACUMULADA DE BIENES INMUEBLES
1 2 6 1	**0**	**58**	**000**	**BIENES INMUEBLES**
	0	58	212	VIVIENDAS
	0	58	312	EDIFICIOS NO RESIDENCIALES
	0	58	912	OTROS BIENES INMUEBLES
1 2 6 2	**0**	**00**	**000**	**DEPRECIACION ACUMULADA DE INFRAESTRUCTURA**
	0	00	001	DEPRECIACION ACUMULADA DE INFRAESTRUCTURA
1 2 6 3	**0**	**00**	**000**	**DEPRECIACION ACUMULADA DE BIENES MUEBLES**
	0	00	001	DEPRECIACION ACUMULADA DE BIENES MUEBLES
1 2 6 3	**0**	**51**	**000**	**MOBILIARIO Y EQUIPO DE ADMINISTRACIÓN**
	1	51	112	MUEBLES DE OFICINA Y ESTANTERÍA
	2	51	212	MUEBLES, EXCEPTO DE OFICINA Y ESTANTERÍA
	1	51	312	BIENES ARTÍSTICOS, CULTURALES Y CIENTÍFICOS
	2	51	412	OBJETOS DE VALOR
	3	51	512	EQUIPO DE COMPUTO Y DE TECNOLOGÍAS DE LA INFORMACIÓN
	9	51	912	OTROS MOBILIARIOS Y EQUIPOS DE ADMINISTRACIÓN
1 2 6 3	**0**	**52**	**000**	**MOBILIARIO Y EQUIPO EDUCACIONAL Y RECREATIVO**
	1	52	112	EQUIPOS Y APARATOS AUDIOVISUALES
	2	52	212	APARATOS DEPORTIVOS
	3	52	312	CÁMARAS FOTOGRÁFICAS Y DE VIDEO
	9	52	912	OTRO MOBILIARIO Y EQUIPO EDUCACIONAL Y RECREATIVO
1 2 6 3	**0**	**53**	**000**	**EQUIPO E INSTRUMENTAL MEDICO Y DE LABORATORIO**
	1	53	112	EQUIPO MEDICO Y DE LABORATORIO
	2	53	212	INSTRUMENTAL MEDICO Y DE LABORATORIO
1 2 6 3	**0**	**54**	**000**	**VEHÍCULOS Y EQUIPO DE TRANSPORTE**
	1	54	112	AUTOMÓVILES Y CAMIONES
	2	54	212	CARROCERÍAS Y REMOLQUES
	2	54	222	PARTES PARA VEHÍCULOS AUTOMOTORES
	3	54	312	EQUIPO AEROESPACIAL
	4	54	412	EQUIPO FERROVIARIO

PLAN DE CUENTAS
2016

CUENTA	SUBCUENTA	SUBSUBCUENTA	SUBSUBCUENTA ESPECIFICA	CONCEPTO
	5	54	512	EMBARCACIONES
	9	54	912	OTROS EQUIPOS DE TRANSPORTE
1 2 6 3	**0**	**55**	**000**	**EQUIPO DE DEFENSA Y SEGURIDAD**
		55	112	EQUIPO DE DEFENSA Y SEGURIDAD
1 2 6 3	**0**	**56**	**000**	**MAQUINARIA, OTROS EQUIPOS Y HERRAMIENTAS**
	1	56	112	MAQUINARIA Y EQUIPO AGROPECUARIO
	2	56	212	MAQUINARIA Y EQUIPO INDUSTRIAL
	3	56	312	MAQUINARIA Y EQUIPO DE CONSTRUCCIÓN
	4	56	412	SISTEMAS DE AIRE ACONDICIONADO, CALEFACCIÓN Y DE REFRIGERACIÓN INDUSTRIAL Y COMERCIAL
	5	56	512	EQUIPO DE COMUNICACIÓN Y TELECOMUNICACIÓN
	6	56	612	EQUIPOS DE GENERACIÓN ELÉCTRICA, APARATOS Y ACCESORIOS ELÉCTRICOS
	7	56	712	HERRAMIENTAS MAQUINAS-HERRAMIENTA
	9	56	912	OTROS EQUIPOS
1 2 6 4	**0**	**00**	**000**	**DETERIORO ACUMULADO DE ACTIVOS BIOLOGICOS**
1 2 6 4	**0**	**57**	**000**	**ACTIVOS BIOLÓGICOS**
	1	57	112	BOVINOS
	2	57	212	PORCINOS
	3	57	312	AVES
	4	57	412	OVINOS Y CAPRINOS
	5	57	512	PECES Y ACUICULTURA
	6	57	612	EQUINOS
	7	57	712	ESPECIES MENORES Y DE ZOOLÓGICO
	7	57	722	ANIMALES DE SEGURIDAD PUBLICA
	8	57	812	ÁRBOLES Y PLANTAS
	9	57	912	OTROS ACTIVOS BIOLÓGICOS
1 2 6 5	**0**	**00**	**000**	**AMORTIZACION ACUMULADA DE ACTIVOS INTANGIBLES**
1 2 6 5	**0**	**59**	**000**	**ACTIVOS INTANGIBLES**
	0	59	112	SOFTWARE
	1	59	212	PATENTES
	2	59	312	MARCAS
	3	59	412	DERECHOS
	1	59	512	CONCESIONES
	2	59	612	FRANQUICIAS
	1	59	712	LICENCIAS INFORMÁTICAS E INTELECTUALES
	2	59	812	LICENCIAS, INDUSTRIALES, COMERCIALES Y OTRAS
	0	59	912	OTROS ACTIVOS INTANGIBLES
1 2 7				**ACTIVOS DIFERIDOS**

PLAN DE CUENTAS
2016

CUENTA	SUBCUENTA	SUBSUBCUENTA	SUBSUBCUENTA ESPECIFICA	CONCEPTO
1 2 7 1				**ESTUDIOS, FORMULACION Y EVALUACION DE PROYECTOS**
	0	63	112	ESTUDIOS FORMULACION Y EVALUACION DE PROYECTOS PRODUCTIVOS NO INCLUIDOS EN CONCEPTOS ANTERIORES DE ESTE CAPITULO POR CONVENIO
	0	63	122	ESTUDIOS FORMULACION Y EVALUACION DE PROYECTOS PRODUCTIVOS NO INCLUIDOS EN CONCEPTOS ANTERIORES DE ESTE CAPITULO POR ADMINISTRACION
1 2 7 2				**DERECHOS SOBRE BIENES EN REGIMEN DE ARRENDAMIENTO FINANCIERO**
	0	00	001	DERECHOS SOBRE BIENES EN REGIMEN DE ARRENDAMIENTO FINANCIERO
	1	63	212	EJECUCION DE PROYECTOS PRODUCTIVOS NO INCLUIDOS EN CONCEPTOS ANTERIORES DE ESTE CAPITULO POR CONTRATO
	1	63	222	EJECUCION DE PROYECTOS PRODUCTIVOS NO INCLUIDOS EN CONCEPTOS ANTERIORES DE ESTE CAPITULO POR ADMINISTRACION
1 2 7 3	**0**	00	000	**GASTOS PAGADOS POR ADELANTADO A LARGO PLAZO**
	0	00	001	GASTOS PAGADOS POR ADELANTADO A LARGO PLAZO
1 2 7 4	**0**	00	000	**ANTICIPOS A LARGO PLAZO**
	0	00	001	ANTICIPOS A LARGO PLAZO
1 2 7 5	**0**	00	000	**BENEFICIOS AL RETIRO DE EMPLEADOS PAGADOS POR ADELANTADO**
	0	00	001	BENEFICIOS AL RETIRO DE EMPLEADOS PAGADOS POR ADELANTADO
1 2 7 9	**0**	00	000	**OTROS ACTIVOS DIFERIDOS**
	0	00	001	OTROS ACTIVOS DIFERIDOS
1 2 8				**ESTIMACION POR PERDIDA O DETERIORO DE ACTIVOS NO CIRCULANTES**
1 2 8 1	**0**	**00**	**000**	**ESTIMACIONES POR PERDIDA DE CUENTAS INCOBRABLES DE DOCUMENTOS POR COBRAR A LARGO PLAZO**
	0	00	001	ESTIMACIONES POR PERDIDA DE CUENTAS INCOBRABLES DE DOCUMENTOS POR COBRAR A LARGO PLAZO
1 2 8 2	**0**	**00**	**000**	**ESTIMACIONES POR PERDIDA DE CUENTAS INCOBRABLES DE DEUDORES DIVERSOS POR COBRAR A LARGO PLAZO**
	0	00	001	ESTIMACIONES POR PERDIDA DE CUENTAS INCOBRABLES DE DEUDORES DIVERSOS POR COBRAR A LARGO PLAZO
1 2 8 3	**0**	**00**	**000**	**ESTIMACIONES POR PERDIDA DE CUENTAS INCOBRABLES DE INGRESOS POR COBRAR A LARGO PLAZO**
	0	00	001	ESTIMACIONES POR PERDIDA DE CUENTAS INCOBRABLES DE INGRESOS POR COBRAR A LARGO PLAZO

PLAN DE CUENTAS
2016

CUENTA				SUBCUENTA	SUBSUBCUENTA	SUBSUBCUENTA ESPECIFICA	CONCEPTO
1	**2**	**8**	**4**	**0**	**00**	**000**	**ESTIMACIONES POR PERDIDA DE CUENTAS INCOBRABLES DE PRESTAMOS OTORGADOS A LARGO PLAZO**
				0	00	001	ESTIMACIONES POR PERDIDA DE CUENTAS INCOBRABLES DE PRESTAMOS OTORGADOS A LARGO PLAZO
1	**2**	**8**	**9**	**0**	**00**	**000**	**ESTIMACIONES POR PERDIDA DE OTRAS CUENTAS INCOBRABLES A LARGO PLAZO**
				0	00	001	ESTIMACIONES POR PERDIDA DE OTRAS CUENTAS INCOBRABLES A LARGO PLAZO
1	**2**	**9**					**OTROS ACTIVOS NO CIRCULANTES**
1	**2**	**9**	**1**	**0**	**00**	**000**	**BIENES EN CONCESION**
				0	00	001	BIENES EN CONCESION
1	**2**	**9**	**2**	**0**	**00**	**000**	**BIENES EN ARRENDAMIENTO FINANCIERO**
				0	00	001	BIENES EN ARRENDAMIENTO FINANCIERO
1	**2**	**9**	**3**	**0**	**00**	**000**	**BIENES EN COMODATO**
				0	00	001	BIENES EN COMODATO
2							**P A S I V O**
2	**1**						**PASIVO CIRCULANTE**
2	**1**	**1**					**CUENTAS POR PAGAR A CORTO PLAZO**
2	**1**	**1**	**1**	**0**	**00**	**000**	**SERVICIOS PERSONALES POR PAGAR A CORTO PLAZO**
				0	00	001	SERVICIOS PERSONALES POR PAGAR A CORTO PLAZO
				0	00	010	SEGURO COLECTIVO DE RETIRO
				0	00	011	SEGURO INSTITUCIONAL
				0	00	012	SAR Y FOVISSSTE
2	**1**	**1**	**1**	**6**	**00**	**000**	**BANCO INBURSA S.A. INSTITUCION DE BANCA MULTIPLE GRUPO FINANCIERO INBURSA**
				6	10	012	BANCO INBURSA S.A. INSTITUCION DE BANCA MULTIPLE GRUPO FINANCIERO INBURSA
2	**1**	**1**	**2**	**0**	**00**	**000**	**PROVEEDORES POR PAGAR A CORTO PLAZO**
2	**1**	**1**	**2**	**1**	**00**	**000**	**DEUDAS POR ADQUISICION DE BIENES Y CONTRATACION DE SERVICIOS POR PAGAR A CORTO PLAZO**
				1	00	001	PROVEEDORES DE INVERSION
				1	00	002	PROVEEDORES DE GASTO

PLAN DE CUENTAS
2016

CUENTA				SUBCUENTA	SUBSUBCUENTA	SUBSUBCUENTA ESPECIFICA	CONCEPTO
				1	00	003	PROVEEDORES DE BECAS
				1	00	004	PROVEEDORES AGROPECUARIOS
				1	00	099	PROVEEDORES CUENTA PUENTE A RECLASIFICAR
2	**1**	**1**	**2**	**2**	**00**	**000**	**CADENAS PRODUCTIVAS**
				2	00	001	CADENAS PRODUCTIVAS (FIDEICOMISO CARRETERO)
				2	00	002	CADENAS PRODUCTIVAS (GASTO CORRIENTE)
				2	00	003	CADENAS PRODUCTIVAS (SEECH)
2	**1**	**1**	**3**	**0**	**00**	**000**	**CONTRATISTAS POR OBRAS PUBLICAS POR PAGAR A CORTO PLAZO**
2	**1**	**1**	**3**	**1**	**00**	**000**	**CADENAS PRODUCTIVAS DE OBRA**
				1	00	001	CADENAS PRODUCTIVAS (PASIVO GASTO DE INVERSION)
				1	00	002	CADENAS PRODUCTIVAS (INSTITUTO DE LA VIVIENDA)
				1	00	003	CADENAS PRODUCTIVAS (FIDEICOMISO CARRETERO INVERSION Y OBRA PUBLICA)
				1	00	004	PROVEEDORES DE INVERSION
2	**1**	**1**	**4**	**0**	**00**	**000**	**PARTICIPACIONES Y APORTACIONES POR PAGAR A CORTO PLAZO**
2	**1**	**1**	**4**	**1**	**00**	**000**	**PARTICIPACIONES Y APORTACIONES POR PAGAR A CORTO PLAZO**
				1	00	001	PARTICIPACIONES Y APORTACIONES POR PAGAR A CORTO PLAZO
2	**1**	**1**	**4**	**2**	**00**	**000**	**TESORERIA DE LA FEDERACION**
				2	00	001	IMPUESTOS COORDINADOS
				2	00	002	PARTICIPACIONES FEDERALES
				2	00	003	SALDO PENDIENTE DE COMPENSAR AL FEIEF
				2	00	004	PARTICIPACIONES FEDERALES ANTICIPO OCT/2014
				2	00	005	TESORERIA DE LA FEDERACION
				2	00	006	MUNICIPIOS ISR PARTICIPABLES
				2	00	007	ANTICIPO DE PARTICIPACIONES
				2	32	040	INFRACCIONES AL REGLAMENTO DE TRANSITO FEDERAL COBRO
				2	32	045	INFRACCIONES DE ORDENAMIENTOS LEGALES ADMINISTRADOS POR LA SECRETARIA DE SEGURIDAD PUBLICA 8% COBRO
2	**1**	**1**	**4**	**3**	**00**	**000**	**IMPUESTOS COORDINADOS 2015**
2	**1**	**1**	**4**	**3**	**09**		**IMPUESTO ESPECIAL SOBRE GASOLINA Y DIESEL ACTOS DE FISCALIZACIÓN**
				3	09	005	IMPUESTO ESPECIAL SOBRE GASOLINA Y DIESEL LIQUIDACIÓN Y/O RESOLUCIÓN COBRO
				3	09	010	IMPUESTO ESPECIAL SOBRE GASOLINA Y DIESEL FACTOR DE ACTUALIZACIÓN
				3	09	015	IMPUESTO ESPECIAL SOBRE GASOLINA Y DIESEL ACTUALIZACIONES EN UDI'S
				3	09	200	IMPUESTO ESPECIAL SOBRE GASOLINA Y DIESEL PAGO EN PARCIALIDADES
				3	09	800	MULTAS IMPUESTO ESPECIAL SOBRE GASOLINA Y DIESEL
				3	09	850	RECARGOS IMPUESTO ESPECIAL SOBRE GASOLINA Y DIESEL
2	**1**	**1**	**4**	**3**	**28**		**IMPUESTO ESPECIAL SOBRE PRODUCCIÓN Y SERVICIOS GASOLINA Y DIESEL**
				3	28	005	GASOLINA Y DIESEL IMPUESTO ESPECIAL SOBRE PRODUCCIÓN Y SERVICIOS
				3	28	006	GASOLINA Y DIESEL IMPUESTO ESPECIAL SOBRE PRODUCCION Y SERVICIOS SHCP

PLAN DE CUENTAS
2016

CUENTA	SUBCUENTA	SUBSUBCUENTA	SUBSUBCUENTA ESPECIFICA	CONCEPTO
	3	28	007	GASOLINA Y DIESEL IMPUESTO ESPECIAL SOBRE PRODUCCIÓN Y SERVICIOS MONTO PAGADO CON ANTERIORIDAD
	3	28	008	GASOLINA Y DIESEL IMPUESTO ESPECIAL SOBRE PRODUCCIÓN Y SERVICIOS PAGO EN EXCESO GASOLINA DIESEL
	3	28	010	GASOLINA Y DIESEL IMPUESTO ESPECIAL SOBRE PRODUCCIÓN Y SERVICIOS ACTUALIZACIÓN
	3	28	011	GASOLINA Y DIESEL IMPUESTO ESPECIAL SOBRE PRODUCCIÓN Y SERVICIOS ACTUALIZACIÓN MONTO PAGADO CON ANTERIORIDAD
	3	28	800	MULTAS GASOLINA Y DIESEL IMPUESTO ESPECIAL SOBRE PRODUCCIÓN Y SERVICIOS
	3	28	850	RECARGOS GASOLINA Y DIESEL IMPUESTO ESPECIAL SOBRE PRODUCCIÓN Y SERVICIOS
	3	28	855	RECARGOS GASOLINA Y DIESEL IMPUESTO ESPECIAL SOBRE PRODUCCIÓN Y SERVICIOS MONTO PAGADO CON ANTERIORIDAD
2 1 1 4	**3**	**32**	**005**	**PARTICIPACIONES Y APORTACIONES POR PAGAR A CORTO PLAZO**
	3	32	005	MULTA NO FISCAL COMISIÓN REGULADORA DE ENERGÍA COBRO
	3	32	010	MULTA NO FISCAL DIRECCIÓN GENERAL DE CRÉDITO COBRO
	3	32	015	MULTA NO FISCAL FACTOR DE ACTUALIZACIÓN COBRO
	3	32	020	MULTA NO FISCAL INFRACCIONES A LA LEY DE ESTADÍSTICAS COBRO
	3	32	025	INFRACCIONES A LA LEY DE LOS SISTEMAS DEL AHORRO PARA EL RETIRO COBRO
	3	32	030	INFRACCIONES A LA LEY FEDERAL DE COMPETENCIA ECONÓMICA COBRO
	3	32	035	INFRACCIONES A LA LEY FEDERAL DEL TRABAJO SECRETARÍA DEL TRABAJO Y PREVISIÓN SOCIAL COBRO
	3	32	040	INFRACCIONES AL REGLAMENTO DE TRÁNSITO FEDERAL COBRO
	3	32	045	INFRACCIONES DE ORDENAMIENTOS LEGALES ADMINISTRADOS POR LA SECRETARÍA DE SEGURIDAD PÚBLICA 8% COBRO
	3	32	050	MULTA NO FISCAL PROCURADURÍA FEDERAL DEL CONSUMIDOR COBRO
	3	32	055	RECARGOS MULTAS ADMINISTRATIVAS NO FISCALES COBRO
	3	32	060	MULTA NO FISCAL SECRETARÍA DE SALUD
	3	32	065	MULTA NO FISCAL SECRETARÍA DE TURISMO
	3	32	070	SUBSECRETARIA DE HACIENDA Y CRÉDITO PÚBLICO, DIRECCIÓN GENERAL DE BANCA, SECRETARÍA DE ECONOMÍA Y AUTORIDADES FEDERALES NO FISCALES, NO PARTICIPABLES Y NO AFECTAS A UN FIN ESPECÍFICO.
	3	32	805	MULTA NO FISCAL COMISIÓN FEDERAL DE TELECOMUNICACIONES
	3	32	810	MULTA NO FISCAL SECRETARÍA DE ENERGÍA
	3	32	815	MULTA NO FISCAL PROCURADURÍA FEDERAL DE PROTECCIÓN AL AMBIENTE
	3	32	820	MULTA NO FISCAL SECRETARÍA DE GOBERNACIÓN
	3	32	825	MULTA NO FISCAL PROCURADURÍA GENERAL DE LA REPÚBLICA
	3	32	830	MULTA NO FISCAL SECRETARÍA DE AGRICULTURA Y GANADERÍA, DESARROLLO RURAL, PESCA
2 1 1 4	**3**			**MULTAS**
	3	33	800	MULTAS EXTEMPORANEIDAD IEPS GASOLINA Y DIESEL
	3	33	805	MULTAS INCUMPLIMIENTO REGIMEN IEPS GASOLINA Y DIESEL MULTA FORMA
	3	33	810	MULTAS INCUMPLIMIENTO REGIMEN IEPS GASOLINA Y DIESEL MULTA FONDO
	3	33	815	MULTAS INCUMPLIMIENTO REGIMEN IEPS GASOLINA Y DIESEL MULTA AGRAVANTE
	3	33	820	MULTAS INCUMPLIMIENTO REGIMEN IEPS GASOLINA Y DIESEL
2 1 1 5	**0**	**00**	**000**	**TRANSFERENCIAS OTORGADAS POR PAGAR A CORTO PLAZO**

PLAN DE CUENTAS
2016

CUENTA				SUBCUENTA	SUBSUBCUENTA	SUBSUBCUENTA ESPECIFICA	CONCEPTO
2	**1**	**1**	**5**	**1**	**00**	**000**	**TRANSFERENCIAS INTERNAS Y ASIGNACIONES AL SECTOR PUBLICO**
				1	00	001	POR CONVENIOS CON LAS ENTIDADES DE LA ADMINISTRACION CENTRALIZADA
				1	00	002	POR CONVENIOS CON LAS ENTIDADES DE LA ADMINISTRACION DESCENTRALIZADA
				1	00	003	EN LA OPERACION DE LA ADMINISTRACION CENTRALIZADA
				1	00	004	EN LA OPERACION DE LA ADMINISTRACION DESCENTRALIZADA
				1	00	005	RECURSOS COMPROMETIDOS POR CONVENIO Y OPERACION EN LA ADMINISTRACION
				1	00	006	RECURSOS COMPROMETIDOS POR CONVENIO Y OPERACION EN LA ADMINISTRACION 2010
				1	00	007	RECURSOS COMPROMETIDOS POR CONVENIO Y OPERACIÓN EN LA ADMINISTRACION 2011
				1	00	008	RECURSOS COMPROMETIDOS POR CONVENIO Y OPERACIÓN EN LA ADMINISTRACION 2012
				1	00	009	RECURSOS COMPROMETIDOS POR CONVENIO Y OPERACION EN LA ADMINISTRACION 2013
2	**1**	**1**	**5**	**2**	**00**	**000**	**ACREEDORES DIVERSOS MUNICIPIOS**
				2	00	001	APORTACION DE COMITES PARA OBRA
				2	00	002	TASA ADICIONAL IMPUESTO PREDIAL Y TRASLACION
				2	00	003	INFRAESTRUCTURA Y EQUIPAMIENTO URBANO MUNICIPAL AUTOMOVIL
				2	00	004	INFRAESTRUCTURA Y EQUIPAMIENTO URBANO MUNICIPAL CAMION Y OMNIBUS
				2	00	005	INFRAESTRUCTURA Y EQUIPAMIENTO URBANO MUNICIPAL REMOLQUES
				2	00	006	INFRAESTRUCTURA Y EQUIPAMIENTO URBANO MUNICIPAL MOTOCICLETAS
				2	00	007	PROGRAMA EXTRAORDINARIO VERIFICACION VEHICULAR ECOLOGICA
				2	00	008	REVISION ECOLOGICA DEL MUNICIPIO CD. JUAREZ
				2	00	009	ORGANISMO OPERADOR DEL RELLENO SANITARIO INERMUNICIPAL REGIONAL CENTRO SUR
2	**1**	**1**	**6**	**0**	**00**	**000**	**INTERESES, COMISIONES Y OTROS GASTOS DE LA DEUDA PUBLICA POR PAGAR A CORTO PLAZO**
2	**1**	**1**	**6**	**1**	**00**	**000**	**CAPITAL**
				1	00	001	B.B.V.A. BANCOMER
				1	00	002	BANORTE
				1	00	003	INTERACCIONES
				1	00	004	BANAMEX
				1	00	005	BANREGIO
				1	00	006	HSBC
				1	00	007	UNION DE CREDITO PROGRESO S.A DE C.V
				1	00	008	VEXTOR ACTIVOS
				1	00	009	AKALA S.A. DE C.V.
				1	00	010	GRUPO FINANCIERO MULTIVA
				1	00	011	FINTEGRA FINANCIAMIENTO, S.A. DE C.V. SOFOM, ENR
				1	00	012	INBURSA, S.A.
2	**1**	**1**	**7**	**0**	**00**	**000**	**RETENCIONES Y CONTRIBUCIONES POR PAGAR A CORTO PLAZO**
2	**1**	**1**	**7**	**1**	**00**	**000**	**RETENCIONES POR NOMINA**
2	**1**	**1**	**7**	**1**	**01**	**000**	**RETENCIONES POR NOMINA BUROCRATAS**
				1	01	001	RETENCIONES POR PAGAR
				1	01	002	CRUZ ROJA
				1	01	003	ORQUESTA FILARMONICA
				1	01	004	AUTOS JIDOSHA
				1	01	005	NIÑOS FUNCIONARIOS POR UN DIA

PLAN DE CUENTAS
2016

CUENTA	SUBCUENTA	SUBSUBCUENTA	SUBSUBCUENTA ESPECIFICA	CONCEPTO
	1	01	006	COMPUTADORAS (INFOCOM)
	1	01	007	ENGANCHA TU CASA (IVI)
	1	01	008	DAMNIFICADOS
	1	01	009	FIDEICOMISO PGJ (POLICIA AMIGO)
	1	01	010	FERIA SANTA RITA
	1	01	011	FIDEICOMISO TRANSITO
	1	01	012	FONACOT
	1	01	013	MATERIAL PARA CONSTRUCCION (IVI)
	1	01	014	MUEBLERIAS ANSA
	1	01	015	PAGO DE DEDUCIBLE BANORTE
	1	01	016	PENSION ALIMENTICIA
	1	01	017	KORIMATON
	1	01	018	CHIHUAHUA POR SUS NIÑOS
	1	01	019	METLIFE
	1	01	020	PROGRAMA DE VIVIENDA DEL IVI
	1	01	021	DONATIVOS TELETON
	1	01	022	RESPONSABILIDADES EN RECAUDACIONES DE RENTAS
	1	01	023	BONO COMPENSATIVO (PERSONAL SINDICALIZADO)
	1	01	024	SEGURO COMERCIAL AMERICA
	1	01	025	ASEGURADORA DEL CENTRO
	1	01	026	SEGUROS ARGOS
	1	01	027	PROGRAMA AHORRADORES VIVAH
	1	01	028	SEGUROS ABA SEGURO
	1	01	029	INBURSA VIDA
	1	01	030	SEGUROS INBURSA
	1	01	031	FINANCIERA CRUSE
	1	01	032	BEISBOL LIGA MEXICANA
	1	01	033	CENA DE HAMBRE
	1	01	034	POSADA NAVIDEÑA
	1	01	035	CENTRO DOWN DE PARRAL
	1	01	036	REPOSICION DE EQUIPO
	1	01	037	REPOSICION DE GAFETE
	1	01	038	SEGUROS AFIRME
	1	01	039	RESPONSABILIDADES LEGALES
	1	01	040	NICK VUJICIC
	1	01	041	APOYO MILAGROS
	1	01	042	DESCUENTO POR INFRACCIONES
	1	01	043	DEVOLUCION INFRACCIONES
	1	01	044	DESCUENTO POR SINIESTRO VEHICULAR
	1	01	045	DEVOLUCION POR SINIESTRO VEHICULAR
	1	01	046	BOLETOS PALENQUE
	1	01	048	APOYO A SINDICATOS POS LLUVIAS
	1	01	049	NOCHE DE GALA
	1	01	050	NAVIDAD EN NOVIEMBRE
	1	01	051	CENTRO DEPORTIVO Y DE ESPARCIMIENTO FAMILIAR (CEDEFAM)
	1	01	052	HIPOTECARIO BANCOMER
	1	01	053	TARJETAS DE ACCESO
	1	01	054	EVENTOS CULTURALES Y DE ENTRETENIMIENTO
2 1 1 7	**1**	**01**	**000**	**RETENCIONES POR NOMINA INFRAESTRUCTURA RURAL**

PLAN DE CUENTAS
2016

CUENTA	SUBCUENTA	SUBSUBCUENTA	SUBSUBCUENTA ESPECIFICA	CONCEPTO
	1	01	101	RETENCIONES POR PAGAR
	1	01	102	CRUZ ROJA
	1	01	103	ORQUESTA FILARMONICA
	1	01	104	AUTOS JIDOSHA
	1	01	105	NIÑOS FUNCIONARIOS POR UN DIA
	1	01	106	COMPUTADORAS (INFOCOM)
	1	01	107	ENGANCHA TU CASA (IVI)
	1	01	108	DAMNIFICADOS
	1	01	109	FIDEICOMISO PGJ (POLICIA AMIGO)
	1	01	110	FERIA SANTA RITA
	1	01	111	FIDEICOMISO TRANSITO
	1	01	112	FONACOT
	1	01	113	MATERIAL PARA CONSTRUCCION (IVI)
	1	01	114	MUEBLERIAS ANSA
	1	01	115	PAGO DE DEDUCIBLE BANORTE
	1	01	116	PENSION ALIMENTICIA
	1	01	117	KORIMATON
	1	01	118	CHIHUAHUA POR SUS NIÑOS
	1	01	119	METLIFE
	1	01	120	PROGRAMA DE VIVIENDA DEL IVI
	1	01	121	DONATIVOS TELETON
	1	01	122	RESPONSABILIDADES EN RECAUDACIONES DE RENTAS
	1	01	123	BONO COMPENSATIVO (PERSONAL SINDICALIZADO)
	1	01	124	SEGURO COMERCIAL AMERICA
	1	01	125	ASEGURADORA DEL CENTRO
	1	01	126	SEGUROS ARGOS
	1	01	127	PROGRAMA AHORRADORES VIVAH
	1	01	128	SEGUROS ABA SEGURO
	1	01	129	INBURSA VIDA
	1	01	130	SEGUROS INBURSA
	1	01	131	FINANCIERA CRUSE
	1	01	132	BEISBOL LIGA MEXICANA
	1	01	133	CENA DE HAMBRE
	1	01	134	POSADA NAVIDEÑA
	1	01	135	CENTRO DOWN DE PARRAL
	1	01	136	REPOSICION DE EQUIPO
	1	01	137	REPOSICION DE GAFETE
	1	01	138	SEGUROS AFIRME
	1	01	139	RESPONSABILIDADES LEGALES
	1	01	140	DESCUENTOS POR MULTAS JUDICIALES A FAVOR DEL SUPREMO TRIBUNAL DE JUSTICIA
	1	01	145	DESCUENTOS A PERSONAL DE LA FISCALIA GENERAL DEL ESTADO
	1	01	146	DAMNIFICADOS TABASCO
	1	01	147	IVI CERAMICA
2 1 1 7	**1**	**02**	**000**	**RETENCIONES POR NOMINA MAGISTERIO**
	1	02	001	RETENCIONES POR PAGAR
	1	02	002	DONATIVOS CRUZ ROJA
	1	02	003	ARTICULOS DEL HOGAR
	1	02	004	CONSUPAGO
	1	02	005	NIÑOS FUNCIONARIOS POR UN DIA

PLAN DE CUENTAS
2016

CUENTA	SUBCUENTA	SUBSUBCUENTA	SUBSUBCUENTA ESPECIFICA	CONCEPTO
	1	02	006	HIPOTECARIOS IVECH
	1	02	007	PRESTAMO (SIMAP) SISTEMA INTEGRAL MAGISTERIAL DE AHORRO Y PREVISION
	1	02	008	APOYO A DAMNIFICADOS
	1	02	009	DESCUENTO EDILAR
	1	02	010	AXA SEGUROS S.A. DE C.V.
	1	02	011	SEGUROS AFIRME
	1	02	012	GENERAL DE SEGUROS, S.A. DE C.V.
	1	02	013	SEGUROS AIG MEXICO INTERAMERICANA S.A. DE C.V.
	1	02	014	SEGURO FUNERARIO
	1	02	015	SEGUROS BANORTE GENERAL S.A. DE C.V.
	1	02	016	PENSION ALIMENTICIA
	1	02	017	SEGURO MAGISTERIAL
	1	02	018	CHIHUAHUA POR SUS NIÑOS
	1	02	019	METLIFE
	1	02	020	FINDESOL APOYANDOTE
	1	02	021	KON DINERO
	1	02	022	SEGUROS ABA
	1	02	023	DONATIVOS TELETON
	1	02	024	CREDITO HIPOTECARIO A LOS TRABAJADORES DE LA EDUCACION SECCION 42
	1	02	025	KORIMATON
	1	02	026	MATERIAL PARA CONSTRUCCION (IVI)
	1	02	027	NEUMATICOS S.E.E.C.H.
	1	02	028	FINANCIAMIENTO VEHICULAR
	1	02	029	RETENCION ADEUDOS DEL SEECH
	1	02	030	SERVICIO ODONTOLOGICO
	1	02	031	SERVICIOS FUNERARIOS
	1	02	032	PAGOS ISR SEECH
	1	02	033	DAMNIFICADOS
	1	02	034	COMPUTADORAS
	1	02	035	DONATIVOS
	1	02	036	APOYO A DISCAPACITADOS
	1	02	037	CREDI SNTE-GALA (GALA DISEÑO EN MUEBLES)
	1	02	038	CREDI SNTE-ACABADOS (EN ACABADOS LO MEJOR)
	1	02	039	CREDI SNTE-OPTIMEX (OPERADORES DE OPTICAS AZTECA)
	1	02	040	CREDI SNTE-VEXTOR
	1	02	042	CREDI SNTE-SOFOM E.N.R.
	1	02	043	REPOSICION DE TARJETA DE IDENTIFICACION MAGISTERIO
	1	02	044	ANA SEGUROS MAGISTERIO
	1	02	045	SANTEL MEXICALI, S.A. DE C.V.
	1	02	046	APORTACION VOLUNTARIA (MILAGROS)
	1	02	047	ORQUESTA FILARMONICA
	1	02	048	CURSOS DE CAPACITACIÓN
	1	02	049	QUALITAS ASEGURADORA
	1	02	050	MAPFRE ASEGURADORA
	1	02	051	ZURICH ASEGURADORA
	1	02	052	DEVOLUCION ROGA
	1	02	053	REFINANCIAMIENTO DE CREDITOS (BANSEFI)
	1	02	054	BANCA DE SERVICIOS FINANCIEROS BANSEFI
	1	02	055	LAUDO JUDICIAL

PLAN DE CUENTAS
2016

CUENTA	SUBCUENTA	SUBSUBCUENTA	SUBSUBCUENTA ESPECIFICA	CONCEPTO
2 1 1 7	**1**	**03**	**000**	**DIRECCION DE PENSIONES CIVILES DEL ESTADO**
	1	03	001	FONDO PROPIO
	1	03	002	SERVICIO MEDICO
	1	03	003	PRESTAMO CORTO PLAZO
	1	03	004	PRESTAMO HIPOTECARIO
	1	03	005	DIFERENCIALES POR SERVICIO MEDICO PENSION ESTATICA Y PENSIONADOS Y JUBILADOS
2 1 1 7	**1**	**04**	**000**	**INSTITUTO CHIHUAHUENSE DE SALUD (ICHISAL)**
	1	04	001	SERVICIO MEDICO
	1	04	002	DIFERENCIAL SERVICIO MEDICO
2 1 1 7	**1**	**05**	**000**	**FONDO DE RETIRO TRABAJADORES DEL ESTADO (S.E.E.CH.)**
	1	05	001	FONDO DE RETIRO TRABAJADORES DEL ESTADO (S.E.E.CH.)
2 1 1 7	**1**	**06**	**000**	**FOVISSSTE (S.E.E.CH.)**
	1	06	001	DESCUENTO HIPOTECARIO CRECIENTE FOVISSSTE
	1	06	002	RENTAS FOVISSSTE FONDO DE LA VIVIENDA
	1	06	003	SEGURO DE VIDA FOVISSSTE
2 1 1 7	**1**	**07**	**000**	**ISSSTE (S.E.E.CH.)**
	1	07	001	FONDO PROPIO
	1	07	002	SERVICIO MEDICO
	1	07	003	PRESTAMO CORTO PLAZO
	1	07	004	PRESTAMO HIPOTECARIO
	1	07	005	PRESTAMO PRENDARIO
	1	07	006	RENTAS ISSSTE
	1	07	007	AHORRO SOLIDARIO
2 1 1 7	**1**	**08**	**000**	**SINDICATO DE BUROCRATAS**
	1	08	001	CUOTAS
	1	08	002	SEGURO DE VIDA
2 1 1 7	**1**	**09**	**000**	**SINDICATO DE MAESTROS**
	1	09	001	CUOTAS
	1	09	002	SEGURO DE VIDA
	1	09	003	SEGURO DE RETIRO
	1	09	004	SEGURO DE RETIRO BIPARTITA
	1	09	005	FONDO SINDICAL (SIMAP)
	1	09	006	FONDO DE AHORRO DEL SISTEMA MAGISTERIAL DE AHORRO Y PREVISION
	1	09	007	PRESTAMO PERSONAL DEL FONDO MUTUALISTA (PPFM42)
	1	09	008	PRESTAMOS DEL FONDO MUTUALISTA PARA SEGUROS DE VIDA (PFMSV42)
	1	09	009	PRESIMAP PRESTAMO PERSONAL
	1	09	010	PRESIMAP PRESTAMO REFACCIONARIO
	1	09	011	PRESIMAP PRESTAMO PREPARACION PROFESIONAL
	1	09	012	PRESIMAP PRESTAMO GASTOS FUNERARIOS
	1	09	013	PRESIMAP PRESTAMO GASTOS MEDICOS
	1	09	014	PRESIMAP PRESTAMO AUTOMOTRIZ
	1	09	015	PRESIMAP PRESTAMO PRENDARIO
	1	09	016	INFRAESTRUCTURA SINDICATO

PLAN DE CUENTAS
2016

CUENTA	SUBCUENTA	SUBSUBCUENTA	SUBSUBCUENTA ESPECIFICA	CONCEPTO
2 1 1 7	**1**	**10**	**000**	**RETENCIONES Y CONTRIBUCIONES POR PAGAR A CORTO PLAZO CONCEPTOS DE NOMINA CAMINOS**
	1	10	001	INFONAVIT LOAN
	1	10	002	CUOTA IMSS EMPLEADO
	1	10	003	IMPUESTO DEL PERIODO
	1	10	004	DESCUENTO POR DEFUNCION
	1	10	005	DESUENTO UNIFORMES
	1	10	006	DESCUENTO JLC
	1	10	007	DESUENTO ADEUDO
	1	10	008	APORTACION CAJA DE AHORRO
	1	10	009	INCAPACIDAD POR MATERNIDAD
	1	10	010	INCAPACIDAD POR ENFERMEDAD
	1	10	011	DERECHOS VEHICULARES
	1	10	012	INCAPACIDAD POR RIESGO DE TRABAJO
	1	10	013	PENSION ALIMENTICIA PORCENTAJE
	1	10	014	DESCUENTO POR PAGO INDEBIDO
	1	10	015	DESCUENTO INFONAVIT
	1	10	016	PRESTAMO ADEUDO
	1	10	017	SEGURO DE AUTO
	1	10	018	PRESTAMO FONACOT
	1	10	019	DESCUENTO CAMPAMENTO
	1	10	020	DESCUENTO POSADA
	1	10	021	DESCUENTO POR INCAPACIDAD
	1	10	022	DESUENTO ISR
	1	10	023	DONATIVOS
	1	10	024	DESCUENTO DE DERECHO VEHICULAR
	1	10	025	DESCUENTO BOLETOS FERIA
	1	10	026	PENSION ALIMENTICIA DESPUES DE IMPUESTO
	1	10	027	DESCUENTO POR INFRACCIONES
	1	10	028	SEGURO DE VIDA
	1	10	029	SEGURO DE CASA
	1	10	030	DONATIVOS TELETON
	1	10	031	FALTAS AUSENTISMO
	1	10	032	BONO DE PRODUCTIVIDAD NO DEVENGADO
	1	10	033	DESCUENTO POR RETARDOS
	1	10	034	INCAPACIDAD POR ENFERMEDAD 60
	1	10	035	SEGURO DE CASA INFONAVIT
	1	10	036	DESCUENTO BOLETOS
	1	10	037	DESCUENTO POR VACACIONES NO DEVENGADAS
	1	10	038	PENSION ALIMENTICIA NO DESCONTADA
	1	10	039	DIAS DE AGUINALDO NO DEVENGADOS
	1	10	040	SUELDOS ANTICIPADOS
	1	10	041	PENSION ALIMENTICIA FIJA
	1	10	042	DESCUENTO PRESTAMO CAJA DE AHORRO
	1	10	043	PENSION ALIMENTICIA SUELDO
	1	10	044	PENSION ALIMENTICIA 2DA ESPOSA
	1	10	045	PRESTAMO FONACOT
	1	10	046	MATERIAL CONAVI
	1	10	047	APORTACION PATRONAL IMSS
	1	10	048	APORTACION PATRONAL INFONAVIT
	1	10	049	APORTACION PATRONAL FONDO DE PENSIONES

PLAN DE CUENTAS
2016

CUENTA	SUBCUENTA	SUBSUBCUENTA	SUBSUBCUENTA ESPECIFICA	CONCEPTO
2 1 1 7	**1**	**11**	**000**	**RETENCIONES Y CONTRIBUCIONES POR PAGAR A CORTO PLAZO CONCEPTOS DE APOYO AMUNICIPIOS**
	1	11	001	IMPUESTO DEL PERIODO
	1	11	002	DESCUENTO CAMPAMENTO
	1	11	003	SERVICIO MEDICO ICHISAL
	1	11	004	PENSION ALIMENTICIA
	1	11	005	APORTACION A LA CAJA DE AHORRO
	1	11	006	FALTAS
	1	11	007	SEGURO DE AUTO
	1	11	008	DONATIVOS
	1	11	009	DESCUENTO ADEUDO
	1	11	010	ISR A CARGO
	1	11	011	DESCUENTO UNIFORMES
	1	11	012	DESCUENTO POR BOLETOS DE FERIA
	1	11	013	DESUENTO POR BOLETOS
	1	11	014	DESCUENTO POR INFRACCIONES
	1	11	015	DESCUENTO DE DEDUCIBLE SEGURO CARRO
	1	11	016	DONATIVOS TELETON
	1	11	017	DESCUENTO POR RETARDOS
	1	11	018	DESCUENTO DE VACACIONES NO DEVENGADAS
	1	11	019	PRESTAMO ADEUDO
	1	11	020	DIAS DE AGUINALDO NO DEVENGADOS
	1	11	021	DESCUENTO DERECHO VEHICULAR
	1	11	022	DESCUENTO JLC
	1	11	023	SUELDOS ANTICIPADOS
	1	11	024	ABONO A PRESTAMO CAJA DE AHORRO
	1	11	025	MATERIAL CONAVI
	1	11	026	BONO DE PRODUCTIVIDAD NO DEVENGADO
	1	11	027	FONDO DE PENSIONES
	1	11	028	PRESTAMO A CORTO PLAZO PCE
	1	11	029	RETROACIVO FONDO PROPIO
	1	11	030	APORTACION PATRONAL IMSS
	1	11	031	APORTACION PATRONAL INFONAVIT
	1	11	032	APORTACION PATRONAL FONDO DE PENSIONES
2 1 1 7	**2**	**00**	**000**	**RETENCION A MUNICIPIOS**
	2	01	001	FONDO PARA PAGO DE GRATIFICACION ANUAL
	2	01	002	RETENCION PARA PAGO DE CREDITOS CON BANOBRAS
	2	01	003	SECRETARIA DE PLANEACION Y EVALUACION
	2	01	004	DESCUENTOS A CERESOS MUNICIPALES
	2	01	005	CONVENIOS DE MUNICIPIOS CON DESARROLLO ESTATAL DE LA FAMINILIA (DIF ESTATAL)
	2	01	006	IMPUESTO PREDIAL
	2	01	007	MUNICIPIOS ISR PARTICIPABLE
2 1 1 7	**3**	**00**	**000**	**ACREEDORES DIVERSOS RETENCIONES EN INVERSION DE OBRA PUBLICA**
	3	01	001	CAPACITACION TRABAJADORES DE LA INDUSTRIA DE LA CONSTRUCCION
	3	01	002	INSPECCION Y VIGILANCIA DE OBRAS (ESTATAL)
	3	01	003	INSPECCION Y VIGILANCIA DE OBRAS (FEDERAL)

PLAN DE CUENTAS
2016

CUENTA	SUBCUENTA	SUBSUBCUENTA	SUBSUBCUENTA ESPECIFICA	CONCEPTO
	3	01	004	RETENCION POR ATRASO EN OBRA (I.P.C.E))
	3	01	005	CAPACITACION TRABAJADORES DE LA INDUSTRIA DE LA CONSTRUCCION DIF 1 AL MILLAR
	3	01	006	RETENCION POR ATRASO EN OBRA EN MUNICIPIOS
	3	01	007	RETENCION TRABAJADORES DE LA INDUSTRIA DE LA CONSTRUCCION 2% TARAHUMARA
	3	01	008	2% INSTITUTO DE CAPACITACION I.C.I.C. MUNICIPIOS
	3	01	009	SUPERVICION Y CONTROL DE OBRA
	3	01	010	SUPERVICION DE OBRA DEL INSTITUTO CHIHUAHUENSE DE INFRAESTRUCTURA FISICA EDUCATIVA
2 1 1 7	**4**	**00**	**000**	**IMPUESTOS Y CUOTAS POR PAGAR**
	4	01	001	I.S.R. ARRENDAMIENTOS
	4	01	002	I.S.R. DECLARACION ANUAL A FAVOR
	4	01	003	I.S.R. HONORARIOS
	4	01	004	I.S.R. HONORARIOS ASIMILABLES A SUELDOS
	4	01	005	I.S.R. SUELDOS Y SALARIOS
	4	01	006	DEPOSITOS HONORARIOS MEDICOS
	4	01	009	I.S.R. POR APLICAR
2 1 1 8	**0**	**00**	**000**	**DEVOLUCIONES DE LA LEY DE INGRESOS POR PAGAR A CORTO PLAZO**
	1	00	001	DEVOLUCIONES DE LA LEY DE INGRESOS POR PAGAR A CORTO PLAZO
	1	00	002	DEVOLUCION POR JUICIO DE AMPARO (JURIDICO)
2 1 1 9	**0**	**00**	**000**	**OTRAS CUENTAS POR PAGAR A CORTO PLAZO**
2 1 1 9	**1**	**00**	**000**	**OTROS ACREEDORES**
	1	00	001	REINTEGRO PARA FINANCIAMIENTO A PRODUCTORES SDR
	1	00	002	REPOSICION DE CHEQUES CANCELADOS
	1	00	003	FONDO DE INFRAESTRUCTURA SOCIAL SUELDOS
	1	00	004	DEVOLUCIONES DE ANTICIPOS A PROVEEDORES
	1	00	005	DEVOLUCIONES POR RENUNCIA O REVERTIMIENTOS
	1	00	006	COMITE DE INFORMATICA PARA LA ADMINISTRACION PUBLICA ESTATAL Y MUNICIPAL
	1	00	007	FONDO DE DESARROLLO DE INFRAESTRUCTURA FODEIN
	1	00	008	FONDO DE DESARROLLO DE INFRAESTRUCTURA FODEIN 2009
	1	00	009	FINANCIAMIENTO A ACTIVIDADES PRODUCTIVAS CAPITAL
	1	00	010	FINANCIAMIENTO A ACTIVIDADES PRODUCTIVAS INTERESES
	1	00	011	FINANCIAMIENTO A ACTIVIDADES PRODUCTIVAS INTERESES MORATORIOS
	1	00	012	MENSAJERIA AEROCASARGA
	1	00	013	MENSAJERIA AEROFLASH
	1	00	014	MENSAJERIA RED PACK
	1	00	015	PARTIDAS PENDIENTES DE APLICAR
	1	00	016	FISCALIZACION DE LOS RECURSOS PARA APOYAR, FOMENTAR Y DESARROLLAR LA CULTURA FISICA Y EL DEPORTE EN EL ESTADO
	1	00	017	FONDO DE AUXILIO PARA VICTIMAS U OFENDIDOS DEL DELITO
	1	00	018	GASTOS POR COLOCACION DE CERTIFICADOS BURSATILES
	1	00	019	PAGOS NO IDENTIFICADOS MEDIOS ALTERNOS DE PAGO
	1	00	020	DEVOLUCION POR DEPOSITOS INDEBIDOS DE MEDIOS ALTERNOS DE PAGO
	1	00	021	CHEQUES PENDIENTES DE COBRO
	1	00	022	PAGO A AGENTES ADUANALES POR PROGRAMA FRONTERIZACION
	1	00	023	RECUPERACION PROGRAMAS A CARGO DEL DESARROLLO INTEGRAL DE LA FAMILIA DIF
	1	00	024	FIDEICOMISO AVALOS

PLAN DE CUENTAS
2016

CUENTA	SUBCUENTA	SUBSUBCUENTA	SUBSUBCUENTA ESPECIFICA	CONCEPTO
	1	00	025	SUPREMO TRIBUNAL DE JUSTICIA
	1	00	026	CENTRO EMPRESARIAL
	1	00	027	EXAMEN TOXICOLOGICO
	1	00	028	RECUPERACION POR REPOSICION DE EQUIPO
	1	00	029	DEPOSITOS NO IDENTIFICADOS DEL FIDEICOMISO CARRETERO
	1	00	030	GASTOS DE EJECUCION
	1	00	035	DEPOSITOS RECIBIDOS A FAVOR DE TERCEROS PARA EMITIR UN CERTIFICADO DEDUCIBLE
	1	00	036	PROGRAMA MEJORA TU CASA MENSUALIDADES IVI
	1	00	037	PROGRAMA MEJORA TU CASA ENGANCHES IVI
	1	00	038	PROGRAMA FONDO DE AUTOEMPLEO PARA FAMILIAS EN SITUACION DE VULNERABILIDAD FOA
	1	00	040	PAGO DE SEGURO INBURSA
	1	00	045	PROGRAMA ALIMENTARIO DESARROLLO INTEGRAL DE LA FAMILIA (DIF)
	1	00	050	20% AGENTES ADUANALES
	1	00	055	CHIHUAHUA VIVE CONSTRUYENDO CON CEMENTO EN EL ESQUEMA MEJORAMIENTO DE VIVIENDA 2014
	1	00	060	DEVOLUCIONES POR CONCEPTOS DE NOMINA (FINIQUITOS)
	1	00	065	RUTA TRONCAL DEL VIVEBUS
	1	00	070	DEVOLUCION DE RECURSOS NO EJERCIDOS
	1	00	075	FINANCIAMIENTO A CREDITO IMPORTACION CAPITAL (FIDEAPECH)
	1	00	080	FINANCIAMIENTO A CREDITO IMPORTACION INTERESES (FIDEAPECH)
	1	00	085	FINANCIAMIENTO A CREDITO IMPORTACION INTERESES MORATORIOS (FIDEAPECH)
	1	00	090	GASODUCTO EL ENCINO TOPOLOBANPO (CREEL)
	1	00	095	REPOSICION DE CHEQUES CANCELADOS A PARTIR DEL 2015
	1	00	100	PROGRAMA DE REORDENAMIENTO DE LA HACIENDA PUBLICA
	1	00	105	DONACIONES A MUNICIPIOS
	1	00	110	SECRETARIA DESARROLLO RURAL
	1	00	115	TRAMO CARRETERO LIBRAMIENTO ORIENTE
	1	00	120	PROGRAMA DE TRATAMIENTO DE AGUAS RESIDUALES (PROTAR)
	1	00	125	FIANZAS DE TERCEROS POR PAGOS A LA TESORERIA DE LA FEDERACION
	1	00	130	DEVOLUCIONES POR AJUSTE DE ESTIMACIONES BIS
	1	00	140	CONFIRMING SANTANDER POR TESORERIA
	1	00	999	CUENTA DE CUADRE (EXCLUSIVA PARA ENTIDAD 3)
2 1 1 9	**2**	**00**	**000**	**ACREEDORES DIVERSOS OTROS ESTADOS ACTAS DE REGISTRO CIVIL**
	2	00	001	AGUASCALIENTES
	2	00	002	BAJA CALIFORNIA
	2	00	003	BAJA CALIFORNIA SUR
	2	00	004	CAMPECHE
	2	00	005	COAHUILA DE ZARAGOZA
	2	00	006	COLIMA
	2	00	007	CHIAPAS
	2	00	008	CHIHUAHUA
	2	00	009	DISTRITO FEDERAL
	2	00	010	DURANGO
	2	00	011	GUANAJUATO
	2	00	012	GUERRERO
	2	00	013	HIDALGO
	2	00	014	JALISCO
	2	00	015	MÉXICO
	2	00	016	MICHOACAN DE OCAMPO
	2	00	017	MORELOS

PLAN DE CUENTAS
2016

CUENTA	SUBCUENTA	SUBSUBCUENTA	SUBSUBCUENTA ESPECIFICA	CONCEPTO
	2	00	018	NAYARIT
	2	00	019	NUEVO LEON
	2	00	020	OAXACA
	2	00	021	PUEBLA
	2	00	022	QUERETARO
	2	00	023	QUINTANA ROO
	2	00	024	SAN LUIS POTOSI
	2	00	025	SINALOA
	2	00	026	SONORA
	2	00	027	TABASCO
	2	00	028	TAMAULIPAS
	2	00	029	TLAXCALA
	2	00	030	VERACRUZ DE IGNACIO DE LA LLAVE
	2	00	031	YUCATAN
	2	00	032	ZACATECAS
2 1 1 9	**3**	**00**	**000**	**TRANSPARENCIA**
	3	00	001	MUNICIPIOS
	3	00	002	ORGANISMOS DESCENTRALIZADOS
	3	00	003	ORGANISMOS AUTONOMOS
	3	00	004	FIDEICOMISOS PUBLICOS
2 1 1 9	**4**	00	**000**	**TRANSPARENCIA OTROS SUJETOS OBLIGADOS**
	4	00	001	UNIDAD DE INFORMACION DEL PARTIDO ACCION NACIONAL
	4	00	002	UNIDAD DE INFORMACION DEL PARTIDO REVOLUCIONARIO INSTITUCIONAL
	4	00	003	UNIDAD DE INFORMACION DEL PARTIDO DE LA REVOLUCION DEMOCRATICA
	4	00	004	UNIDAD DE INFORMACION DEL PARTIDO DEL TRABAJO
	4	00	005	UNIDAD DE INFORMACION DEL PARTIDO VERDE ECOLOGISTA DE MEXICO
	4	00	006	UNIDAD DE INFORMACION DEL PARTIDO CONVERGENCIA
	4	00	007	UNIDAD DE INFORMACION DE LA FUNDACION DEL EMPRESARIADO CHIHUAHUENSE
	4	00	008	UNIDAD DE INFORMACION DEL CENTRO DE DESARROLLO ALTERNATIVO INDIGENA A.C.
	4	00	009	UNIDAD DE INFORMACION DE CASAS DE CUIDADO DIARIO INFANTILES A.C.
	4	00	010	UNIDAD DE INFORMACION DE CASAS DE CUIDADO DIARIO INFANTILES I.B.P
	4	00	011	UNIDAD DE INFORMACION DEL INSTITUTO JOSE DAVID
	4	00	012	UNIDAD DE INFORMACION DE LA FUNDACION MICHOU Y MAU
	4	00	013	UNIDAD DE INFORMACION DE MUJERES POR MEXICO EN CHIHUAHUA A.C.
	4	00	014	UNIDAD DE INFORMACION DE CENTRO DE ATENCION A LA MUJER TRABAJADORA A.C.
	4	00	015	UNIDAD DE INFORMACION DE CRECER, DESARROLLO PSICOLOGICO, EDUCATIVO Y SOCIAL S.C.
	4	00	016	UNIDAD DE INFORMACION DE VALORES CHIHUAHUA 2020 A.C.
	4	00	017	UNIDAD DE INFORMACION DEL PATRONATO PRO EDUCACION DE JOVENES Y ADULTOS DEL ESTADO DE CHIHUAHUA A.C.
	4	00	018	UNIDAD DE INFORMACION DEL PROGRAMA DE REACTIVACION SOCIAL A.C.
	4	00	019	UNIDAD DE INFORMACION DE LA OFICINA DE CONVENCIONES Y VISITANTES DE CHIHUAHUA A.C.
	4	00	020	UNIDAD DE INFORMACION DEL VIENTO RECIO A.C. ASISTENCIAS VIENTO RECIO A.C.
	4	00	021	UNIDAD DE INFORMACION DEL CENTRO DE ESTUDIOS PARA INVIDENTES A.C.
	4	00	022	UNIDAD DE INFORMACION DE CARITAS DE CHIHUAHUA I.B.P
	4	00	023	UNIDAD DE INFORMACION DE FATIMA I.B.P
	4	00	024	UNIDAD DE INFORMACION DEL FONDO MIXTO CONACYT GOBIERNO MUNICIPAL DE CIUDAD JUAREZ
	4	00	025	UNIDAD DE INFORMACION DEL FIDEICOMISO PRONAF EL NERVION
	4	00	026	UNIDAD DE INFORMACION DEL FIDEICOMISO DE OBRA PARTICIPATIVA MUNICIPAL FIDOP

PLAN DE CUENTAS
2016

CUENTA	SUBCUENTA	SUBSUBCUENTA	SUBSUBCUENTA ESPECIFICA	CONCEPTO
	4	00	027	UNIDAD DE INFORMACION DE LA COMISION ESTATAL PARA LA PROTECCION CONTRA RIESGOS SANITARIOS
2 1 1 9	**5**	00	**000**	**COMITE PRO-OBRA**
	5	00	001	COMITÉ MACLOVIO HERRERA FALOMIR-ALDAMA
	5	00	002	COMITÉ LA MESA-ALDAMA
	5	00	003	COMITÉ EL PLACER DE GUADALUPE ALDAMA
	5	00	004	COMITÉ EL PUEBLITO-ALDAMA
	5	00	005	COMITÉ CHORRERAS-ALDAMA
	5	00	006	COMITÉ EJIDO EMILIANO ZAPATA-ALDAMA
	5	00	007	COMITÉ PROTERO EL LLANO-ALDAMA
	5	00	008	COMITÉ LUIS L. LEON-ALDAMA
	5	00	011	COMITÉ EJIDO LEY 6 DE ENERO-ASCENSION
	5	00	012	COMITÉ PUERTO PALOMAS-ASCENSION
	5	00	013	COMITÉ COLONIA MODELO-ASCENSION
	5	00	014	COMITÉ COLONIA GUADALUPE VICTORIA-ASCENSION
	5	00	021	COMITÉ EL PORVENIR-BACHINIVA
	5	00	022	COMITÉ ABRAHAM GONZALEZ-BACHINIVA
	5	00	041	COMITÉ SISOGUICHI-BOCOYNA
	5	00	061	COMITÉ COLONIA RODRIGO M. QUEVEDO-BUENAVENTURA
	5	00	062	COMITÉ EJIDO SAN LORENZO-BUENAVENTURA
	5	00	063	COMITÉ EJIDO CONSTITUCION-BUENAVENTURA
	5	00	064	COMITÉ EJIDO BENITO JUAREZ-BUENAVENTURA
	5	00	081	COMITÉ EJIDO LAZARO CARDENAS-CUAUHTEMOC
	5	00	101	COMITÉ EJIDO SAN JOSE BABICORA-GOMEZ FARIAS
	5	00	102	COMITÉ PEÑA BLANCA-GONEZ FARIAS
	5	00	103	COMITÉ EJIDO LA PINTA-GONEZ FARIAS
	5	00	104	COMITÉ LA MARTHA-GOMEZ FARIAS
	5	00	105	COMITÉ ALFREDO CHAVEZ-GOMEZ FARIAS
	5	00	121	COMITÉ ROCHEACHI-GUACHOCHI
	5	00	122	COMITÉ LAGUNA DE ABORIACHI-GUACHOCHI
	5	00	123	COMITÉ SAMACHIQUE-GUACHOCHI
	5	00	141	COMITÉ ATASCADEROS-GUADALUPE Y CALVO
	5	00	142	COMITÉ SAMACHIQUE-GUACHOCHI
	5	00	143	COMITÉ COMUNIDAD DE DOLORES-GUADALUPE Y CALVO
	5	00	144	COMITÉ GUADALUPE Y CALVO-GUADALUPE Y CALVO
	5	00	145	COMITÉ BABORIGAME-GUADALUPE Y CALVO
	5	00	146	COMITÉ MESA DE SAN RAFAEL-GUADALUPE Y CALVO
	5	00	161	COMITÉ TEMORIS-GUAZAPARES
	5	00	162	COMITÉ GUAZAPARES-GUAZAPARES
	5	00	163	COMITÉ ESTACION TEMORIS-GUAZAPARES
	5	00	164	COMITÉ LOS LLANOS-GUAZAPARES
	5	00	165	COMITÉ VERONICA-GUAZAPARES
	5	00	166	COMITÉ SANTA MATILDE-GUAZAPARES
	5	00	167	COMITÉ HUAJIPA-GUAZAPARES
	5	00	168	COMITÉ TEPOCHIQUE-GUAZAPARES
	5	00	169	COMITÉ CORUYVO-GUAZAPARES
	5	00	170	COMITÉ MONTERDE-GUAZAPARES
	5	00	171	COMITÉ IGNACIO ZARAGOZA-IGNACIO ZARAGOZA
	5	00	172	COMITÉ LA CRUZ-LA CRUZ
	5	00	181	COMITÉ MESA DEL HURACAN-MADERA

PLAN DE CUENTAS
2016

CUENTA	SUBCUENTA	SUBSUBCUENTA	SUBSUBCUENTA ESPECIFICA	CONCEPTO
	5	00	182	COMITÉ EL LARGO MADERAL-MADERA
	5	00	183	COMITÉ LA NORTEÑA-MADERA
	5	00	184	COMITÉ CHUHUICHUPA-MADERA
	5	00	185	COMITÉ COLONIA ALAMILLO-MADERA
	5	00	186	COMITÉ MESA DE LA SIMONA-MADERA
	5	00	187	COMITÉ LAS VARAS BABICORA-MADERA
	5	00	188	COMITÉ NICOLAS BRAVO-MADERA
	5	00	201	COMITÉ MAGUARICHI-MAGUARICHI
	5	00	221	COMITÉ GUADALUPE VICTORIA-MEOQUI
	5	00	222	COMITÉ LA ESCUADRA-MEOQUI
	5	00	223	COMITÉ LOS GARCIA-MEOQUI
	5	00	224	COMITÉ NUEVO SAN LUCAS-MEOQUI
	5	00	225	COMITÉ NUEVO LORETO-MEOQUI
	5	00	226	COMITÉ POTRERO EL LLANO-MEOQUI
	5	00	227	COMITÉ LAZARO CARDENAS-MEOQUI
	5	00	228	COMITÉ ESTACION CONSUELO-MEOQUI
	5	00	229	COMITÉ EL TORREON-MEOQUI
	5	00	230	COMITÉ COLONIA FELIPE ANGELES-MEOQUI
	5	00	231	COMITÉ MORELOS-MORELOS
	5	00	232	COMITÉ BERMUDEZ-MORIS
	5	00	233	COMITÉ SIERRA OBSCURA-MORIS
	5	00	234	COMITÉ TALAYOTES-MORIS
	5	00	235	COMITÉ EL PILAR-MORIS
	5	00	236	COMITÉ MORIS-MORIS
	5	00	241	COMITÉ CRUCES-NAMIQUIPA
	5	00	242	COMITÉ SANTA CLARA-NAMIQUIPA
	5	00	243	COMITÉ COLONIA ADOLFO RUIZ CORTINEZ-NAMIQUIPA
	5	00	244	COMITÉ NAMIQUIPA-NAMIQUIPA
	5	00	245	COMITÉ COLONIA OSCAR SOTO MAYNEZ-NAMIQUIPA
	5	00	246	COMITÉ BENITO JUAREZ-NAMIQUIPA
	5	00	247	COMITÉ COLONIA INDEPENDENCIA-NAMIQUIPA
	5	00	248	COMITÉ COLONIA SALVADOR GOMEZ Y GOMEZ-NAMIQUIPA
	5	00	249	COMITÉ SALVADOR GOMEZ-NAMIQUIPA
	5	00	250	COMITÉ SANTA CATALINA DE VILLELA-NAMIQUIPA
	5	00	261	COMITÉ NONOAVA-NONOAVA
	5	00	281	COMITÉ OCAMPO-OCAMPO
	5	00	282	COMITÉ HUEVACHI-OCAMPO
	5	00	283	COMITÉ BASASEACHI-OCAMPO
	5	00	284	COMITÉ HUAJUMAR-OCAMPO
	5	00	285	COMITÉ CAJURICHI-OCAMPO
	5	00	291	COMITÉ EL PORVENIR-PRAXEDIS G. GUERRERO
	5	00	292	COMITÉ COLONIA LA ESPERANZA-PRAXEDIS G. GUERRERO
	5	00	293	COMITÉ SAINAPUCHI-RIVA PALACIO
	5	00	301	COMITÉ SAN PEDRO DE CONCHOS-ROSALES
	5	00	302	COMITÉ EL MOLINO-ROSALES
	5	00	303	COMITÉ SALON DE ACTOS-ROSALES
	5	00	304	COMITÉ SANTA RITA DE CASSIA-ROSALES
	5	00	305	COMITÉ LA GARITA-ROSALES
	5	00	306	COMITÉ ORINDA-ROSALES
	5	00	307	COMITÉ EXHACIENDA LAS DELICIAS-ROSALES

PLAN DE CUENTAS
2016

CUENTA	SUBCUENTA	SUBSUBCUENTA	SUBSUBCUENTA ESPECIFICA	CONCEPTO
	5	00	308	COMITÉ CONGREGACION ORTIZ-ROSALES
	5	00	309	COMITÉ BARRANCO BLANCO-ROSALES
	5	00	310	COMITÉ KILOMETRO 99-ROSALES
	5	00	311	COMITÉ AMPLIACION 47-ROSALES
	5	00	312	COMITÉ LOMA LINDA-ROSALES
	5	00	321	COMITÉ SANTA ANA-SAN FRANCISCO DE BORJA
	5	00	322	COMITÉ SAN FRANCISCO DE BORJA-SAN FRANCISCO DE BORJA
	5	00	341	COMITÉ PUERTO DEL TORO-SAUCILLO
	5	00	342	COMITÉ NAICA-SAUCILLO
	5	00	361	COMITÉ COCOMORACHI-TEMOSACHIC
	5	00	362	COMITÉ YEPACHI-TEMOSACHIC
	5	00	363	COMITÉ EJIDO AGUA DE LOS LEONES-TEMOSACHIC
	5	00	364	COMITÉ YEPOMERA-TEMOSACHIC
	5	00	381	COMITÉ CIENEGUITA LLUVIA DE ORO-URIQUE
	5	00	382	COMITÉ MESA DE ARTURO-URIQUE
	5	00	383	COMITÉ URIQUE-URIQUE
	5	00	384	COMITÉ GUAPALAYNA-URIQUE
	5	00	385	COMITÉ PIEDRAS VERDES-URIQUE
	5	00	386	COMITÉ SAN RAFAEL-URIQUE
	5	00	387	COMITÉ SAN ISIDRO-URIQUE
	5	00	388	COMITÉ GUADALUPE CORONADO-URIQUE
	5	00	389	COMITÉ LAS MORAS-URIQUE
	5	00	390	COMITÉ GOSOGACHI-URUACHI
	5	00	391	COMITÉ URUACHI-URUACHI
	5	00	392	COMITÉ TUBARES-URIQUE
	5	00	393	COMITÉ BAHUICHIVO-URIQUE
	5	00	394	COMITÉ REFORMA-URIQUE
	5	00	395	COMITÉ CEROCAHUI-URIQUE
	5	00	396	COMITÉ CUITECO-URIQUE
	5	00	397	COMITÉ CIENEGUITA LLUVIA DE ORO
	5	00	398	COMITE CORONADO
	5	00	399	COMITE RANCHO EN MEDIO GUADALUPE Y CALVO
	5	00	400	COMITE LA GUAJOLOTA NAMIQUIPA
	5	00	401	COMITE TEPORACHI SAN FCO. DE BORJA
	5	00	402	COMITE AREPONAPUCHI URIQUE
	5	00	403	COMITE CALAVERAS URUACHI
	5	00	404	COMITÉ PARRITAS (MUNICIPIO DE SAUCILLO)
	5	00	405	COMITÉ NAICA (MUNICIPIO DE SAUCILLO)
	5	00	406	COMITÉ SAUCILLO (MUNICIPIO DE SAUCILLO)
2 1 1 9	**7**	00	**000**	**OPERACIONES EN PROCESO DE REGULARIZACION**
	7	00	001	CARGOS BANCARIOS
	7	00	002	CHEQUE CANCELADO RECURSOS HUMANOS
	7	00	003	CHEQUE DEVUELTO
	7	00	004	CHEQUE PAGADO NO REGISTRADO
	7	00	005	CHEQUES EN CIRCULACION
	7	00	006	CHEQUES EN CIRCULACION + 180 DIAS
	7	00	007	COMISIONES BANCARIAS
	7	00	008	DEPOSITOS NO IDENTIFICADOS
	7	00	009	EN INVESTIGACION ACTO FRAUDULENTO

PLAN DE CUENTAS
2016

CUENTA	SUBCUENTA	SUBSUBCUENTA	SUBSUBCUENTA ESPECIFICA	CONCEPTO
	7	00	010	FALTANTE EN SERVICIO
	7	00	011	INGRESOS NO REGISTRADOS
	7	00	012	INGRESOS REGISTRADOS NO DEPOSITADOS
	7	00	013	INTERESES Y RENDIMIENTOS
	7	00	014	OPERACIÓN CADENAS PRODUCTIVAS
	7	00	015	OPERACIÓN CON DIFERENCIA
	7	00	016	OPERACIÓN EN INVESTIGACION TESORERIA
	7	00	017	OPERACIÓN MENOR A 10 PESOS
	7	00	018	RECLASIFICACION CTB
	7	00	019	RECLASIFICACION CTB 1
	7	00	020	RECLASIFICACION CTB 2
	7	00	021	RETIRO VENTANILLA
	7	00	022	CHEQUE CANCELADO
	7	00	023	SOBRANTE EN SERV ICIO
	7	00	024	CORRECCION CHEQUE
	7	00	025	REEMBOLSO DE NOMINA
	7	00	026	RETIRO POR FIDUCIARIO
	7	00	027	CONTRIBUCION FEDERAL
	7	00	028	HONORARIOS FIDUCIARIOS
	7	00	029	REGISTRO EN RESULTADOS DE 2015
	7	00	030	RECLASIFICACION CTB 5
	7	00	031	REGISTRADO EN ENERO 2015
	7	00	032	RETIRO DEPOSITO ELECTRONICO
	7	00	033	INGRESOS ABONO CONTABLE
	7	00	034	INGRESOS CARGO CONTABLE
	7	00	035	GASTO CORRIENTE ABONO CONTABLE
	7	00	036	GASTO CORRIENTE CARGO CONTABLE
	7	00	037	PROGRAMAS ABONO CONTABLE
	7	00	038	PROGRAMAS CARGO CONTABLE
	7	00	039	SUELDOS ABONO CONTABLE
	7	00	040	SUELDOS CARGO CONTABLE
	7	00	041	INGRESOS PENDIENTES DE APLICAR
2 1 2				**DOCUMENTOS POR PAGAR A CORTO PLAZO**
2 1 2 1	**0**	**00**	**000**	**DOCUMENTOS COMERCIALES POR PAGAR A CORTO PLAZO**
	1	00	001	DOCUMENTOS COMERCIALES POR PAGAR A CORTO PLAZO
	1	00	002	INTERACCIONES
	1	00	003	H.S.B.C.
	1	00	004	BANORTE
	1	00	005	BANCOMER
2 1 2 2	**0**	**00**	**000**	**DOCUMENTOS CON CONTRATISTAS POR OBRAS PUBLICAS POR PAGAR A CORTO PLAZO**
	1	00	001	DOCUMENTOS CON CONTRATISTAS POR OBRAS PUBLICAS POR PAGAR A CORTO PLAZO
2 1 2 9	**0**	**00**	**000**	**OTROS DOCUMENTOS POR PAGAR A CORTO PLAZO**

PLAN DE CUENTAS
2016

CUENTA	SUBCUENTA	SUBSUBCUENTA	SUBSUBCUENTA ESPECIFICA	CONCEPTO
	1	00	001	OTROS DOCUMENTOS POR PAGAR A CORTO PLAZO
2 1 3				**PORCION A CORTO PLAZO DE LA DEUDA PUBLICA A LARGO PLAZO**
2 1 3 1	**0**	**00**	**000**	**PORCION A CORTO PLAZO DE LA DEUDA PUBLICA INTERNA**
	0	00	001	PORCION A CORTO PLAZO DE LA DEUDA PUBLICA INTERNA
2 1 3 2	**0**	**00**	**000**	**PORCION A CORTO PLAZO DE LA DEUDA PUBLICA EXTERNA**
	0	00	001	PORCION A CORTO PLAZO DE LA DEUDA PUBLICA EXTERNA
2 1 3 3	**0**	**00**	**000**	**PORCION A CORTO PLAZO DE ARRENDAMIENTO FINANCIERO**
	0	00	001	PORCION A CORTO PLAZO DE ARRENDAMIENTO FINANCIERO
2 1 4				**TITULOS Y VALORES A CORTO PLAZO**
2 1 4 1	**0**	**00**	**000**	**TITULOS Y VALORES DE LA DEUDA PUBLICA INTERNA A CORTO PLAZO**
	0	00	001	TITULOS Y VALORES DE LA DEUDA PUBLICA INTERNA A CORTO PLAZO
2 1 4 2	**0**	**00**	**000**	**TITULOS Y VALORES DE LA DEUDA PUBLICA EXTERNA A CORTO PLAZO**
	0	00	001	TITULOS Y VALORES DE LA DEUDA PUBLICA EXTERNA A CORTO PLAZO
2 1 5				**PASIVOS DIFERIDOS A CORTO PLAZO**
2 1 5 1	**0**	**00**	**000**	**INGRESOS COBRADOS POR ADELANTADO A CORTO PLAZO**
	0	00	001	INGRESOS COBRADOS POR ADELANTADO A CORTO PLAZO
2 1 5 2	**0**	**00**	**000**	**INTERESES COBRADOS POR ADELANTADO A CORTO PLAZO**
	0	00	001	INTERESES COBRADOS POR ADELANTADO A CORTO PLAZO
2 1 5 9	**0**	**00**	**000**	**OTROS PASIVOS DIFERIDOS A CORTO PLAZO**
	0	00	001	OTROS PASIVOS DIFERIDOS A CORTO PLAZO
2 1 6				**FONDOS Y BIENES DE TERCEROS EN GARANTIA Y/O**
2 1 6 1	**0**	**00**	**000**	**FONDOS EN GARANTIA A CORTO PLAZO**
	0	00	001	FONDOS EN GARANTIA A CORTO PLAZO
2 1 6 2	**0**	**00**	**000**	**FONDOS EN ADMINISTRACION A CORTO PLAZO**

PLAN DE CUENTAS
2016

CUENTA	SUBCUENTA	SUBSUBCUENTA	SUBSUBCUENTA ESPECIFICA	CONCEPTO
	0	00	001	FONDOS DE ADMINISTRACION A CORTO PLAZO
2 1 6 3	**0**	**00**	**000**	**FONDOS CONTINGENTES A CORTO PLAZO**
	0	00	001	FONDOS CONTINGENTES A CORTO PLAZO
2 1 6 4	**0**	**00**	**000**	**FONDOS DE FIDEICOMISOS, MANDATOS Y CONTRATOS ANÁLOGOS A CORTO PLAZO**
	0	00	001	FONDOS DE FIDEICOMISOS, MANDATOS Y CONTRATOS ANÁLOGOS A CORTO PLAZO
2 1 6 5	**0**	**00**	**000**	**OTROS FONDOS DE TERCEROS EN GARANTIA Y/O ADMINISTRACION A CORTO PLAZO**
	0	00	001	OTROS FONDOS DE TERCEROS EN GARANTIA Y/O ADMINISTRACION A CORTO PLAZO
2 1 6 6	**0**	**00**	**000**	**VALORES Y BIENES EN GARANTIA A CORTO PLAZO**
	0	00	001	VALORES Y BIENES EN GARANTIA A CORTO PLAZO
2 1 7				**PROVISIONES A CORTO PLAZO**
2 1 7 1	**0**	**00**	**000**	**PROVISION PARA DEMANDAS A JUICIOS A CORTO PLAZO**
	0	00	001	PROVISION PARA DEMANDAS A JUICIOS A CORTO PLAZO
2 1 7 2	**0**	**00**	**000**	**PROVISION PARA CONTINGENCIAS A CORTO PLAZO**
	0	00	001	PROVISION PARA CONTINGENCIAS A CORTO PLAZO
2 1 7 9	**0**	**00**	**000**	**OTRAS PROVISIONES A CORTO PLAZO**
	0	00	001	OTRAS PROVISIONES A CORTO PLAZO
2 1 9				**OTROS PASIVOS A CORTO PLAZO**
2 1 9 1	**0**	**00**	**000**	**INGRESOS POR CLASIFICAR**
	0	00	001	INGRESOS POR CLASIFICAR
2 1 9 2	**0**	**00**	**000**	**RECAUDACION POR PARTICIPAR**
	0	00	001	RECAUDACION POR PARTICIPAR
2 1 9 9	**0**	**00**	**000**	**OTROS PASIVOS CIRCULANTES**
	0	00	001	OTROS PASIVOS CIRCULANTES
2 2				**PASIVO NO CIRCULANTE**

PLAN DE CUENTAS
2016

CUENTA	SUBCUENTA	SUBSUBCUENTA	SUBSUBCUENTA ESPECIFICA	CONCEPTO
2 2 1				**CUENTAS POR PAGAR A LARGO PLAZO**
2 2 1 1	**0**	**00**	**000**	**PROVEEDORES POR PAGAR A LARGO PLAZO**
	0	00	001	PROVEEDORES POR PAGAR A LARGO PLAZO
2 2 1 2	**0**	**00**	**000**	**CONTRATISTAS POR OBRAS PUBLICAS POR PAGAR A LARGO PLAZO**
	0	00	001	CONTRATISTAS POR OBRAS PUBLICAS POR PAGAR A LARGO PLAZO
2 2 2				**DOCUMENTOS POR PAGAR A LARGO PLAZO**
2 2 2 1	**0**	**00**	**000**	**DOCUMENTOS COMERCIALES POR PAGAR A LARGO PLAZO**
	0	00	001	DOCUMENTOS COMERCIALES POR PAGAR A LARGO PLAZO
2 2 2 2	**0**	**00**	**000**	**DOCUMENTOS CON CONTRATISTAS POR OBRAS PUBLICAS POR PAGAR A LARGO PLAZO**
	0	00	001	DOCUMENTOS CON CONTRATISTAS POR OBRAS PUBLICAS POR PAGAR A LARGO PLAZO
2 2 2 9	**0**	**00**	**000**	**OTROS DOCUMENTOS POR PAGAR A LARGO PLAZO**
	0	00	001	OTROS DOCUMENTOS POR PAGAR A LARGO PLAZO
2 2 3				**DEUDA PUBLICA A LARGO PLAZO**
2 2 3 1	**0**	**00**	**000**	**TITULOS Y VALORES DE LA DEUDA PUBLICA INTERNA A LARGO PLAZO**
	0	00	113	TITULOS Y VALORES DE LA DEUDA PUBLICA INTERNA A LARGO PLAZO
	0	91	213	AMORTIZACION DE LA DEUDA INTERNA 2011 CON INSTITUCIONES BANCARIAS CUPON CERO
	0	91	223	PRESTAMO DE LA DEUDA PUBLICA INTERNA POR PAGAR A LARGO PLAZO
	0	91	233	AMORTIZACION DE LA DEUDA INTERNA 2011 CON INSTITUCIONES BANCARIAS CUPON CERO PROFISE 1
	0	91	243	AMORTIZACION DE LA DEUDA 2013 CIUDAD JUDICIAL
2 2 3 2	**0**	**00**	**000**	**TITULOS Y VALORES DE LA DEUDA PUBLICA EXTERNA A LARGO PLAZO**
	0	00	001	TITULOS Y VALORES DE LA DEUDA PUBLICA EXTERNA A LARGO PLAZO
2 2 3 3	**0**	**00**	**000**	**PRESTAMOS DE LA DEUDA PUBLICA INTERNA POR PAGAR A LARGO PLAZO**
	0	00	001	PRESTAMOS DE LA DEUDA PUBLICA INTERNA POR PAGAR A LARGO PLAZO
	0	91	113	AMORTIZACION DE LA DEUDA INTERNA CON INSTITUCIONES DE CREDITO 2010 (amortización de la deuda y disminución de pasivos)
	0	91	123	AMORTIZACION DE LA DEUDA INTERNA 2009 CON INSTITUCIONES DE CREDITO (amortización de la deuda y disminución de pasivos)
	0	91	133	AMORTIZACION DE LA DEUDA INTERNA 2011 CON INSTITUCIONES DE CREDITO (amortización de la deuda y disminución del pasivo)

PLAN DE CUENTAS
2016

CUENTA	SUBCUENTA	SUBSUBCUENTA	SUBSUBCUENTA ESPECIFICA	CONCEPTO
	0	91	134	AMORTIZACION DE LA DEUDA INTERNA 2011 CON INSTITUCIONES BANCARIAS CUPON CERO
	0	91	135	PRESTAMO DE LA DEUDA PUBLICA INTERNA POR PAGAR A LARGO PLAZO
	0	91	136	AMORTIZACION DE LA DEUDA INTERNA 2011 CON INSTITUCIONES BANCARIAS CUPON CERO PROFISE 1
	0	91	137	GRUPO FINANCIERO INBURSA 2012
	0	91	138	AMORTIZACION DE LA DEUDA 2013 CIUDAD JUDICIAL
	0	91	139	GRUPO FINANCIERO INTERACCIONES 2013 (MIL MDP)
	0	91	143	AMORTIZACION DE LA DEUDA INTERNA CON INSTITUCIONES DE CREDITO 2012 INBURSA 5000 MDP
	0	91	153	GRUPO FINANCIERO INTERACCIONES 2013 (MIL MDP)
	0	91	163	AMORTIZACION DE LA DEUDA INTERNA CON INSTITUCIONES DE CREDITO 2013 FINANCIAMIENTO NO 1 BANOBRAS
	0	91	173	AMORTIZACION DE LA DEUDA INTERNA CON INSTITUCIONES DE CREDITO 2013 FINANCIAMIENTO NO 2 INTERACCIONES
	0	91	183	AMORTIZACION DE LA DEUDA INTERNA CON INSTITUCIONES DE CREDITO 2013 FINANCIAMIENTO NO 3 MULTIVA
	0	91	193	AMORTIZACION DE LA DEUDA INTERNA CON INSTITUCIONES DE CREDITO 2013 FINANCIAMIENTO NO 6 BBVA BANCOMER
	0	91	203	AMORTIZACION DE LA DEUDA INTERNA CON INSTITUCIONES DE CREDITO 2015 BANORTE 1,320 MDP
	0	91	213	AMORTIZACION DE LA DEUDA INTERNA POR EMISION DE TITULOS Y VALORES (amortización de la deuda y disminución de pasivos)
	0	91	313	AMORTIZACION DE ARRENDAMIENTOS FINANCIEROS NACIONALES (amortización de la deuda y disminución de pasivos)
	0	91	413	AMORTIZACION DE LA DEUDA EXTERNA CON INSTITUCIONES DE CREDITO (amortización de la deuda y disminución de pasivos)
	0	91	513	AMORTIZACION DE LA DEUDA EXTERNA CON ORGANISMOS FINANCIEROS INTERNACIONALES (amortización de la deuda y disminución de pasivos)
	0	91	613	AMORTIZACION DE LA DEUDA BILATERAL (amortización de la deuda y disminución de pasivos)
	0	91	713	AMORTIZACION DE LA DEUDA EXTERNA POR EMISION DE TITULOS Y VALORES (amortización de la deuda y disminución de pasivos)
	0	91	813	AMORTIZACION DE ARRENDAMIENTOS FINANCIEROS INTERNACIONALES (amortización de la deuda y disminución de pasivos)
	1	91	113	AMORTIZACION DE LA DEUDA INTERNA CON INSTITUCIONES DE CREDITO 2010 (amortización de la deuda y disminución de pasivos)
	1	91	213	AMORTIZACION DE LA DEUDA INTERNA POR EMISION DE TITULOS Y VALORES (amortización de la deuda y disminución de pasivos)
	1	91	313	AMORTIZACION DE ARRENDAMIENTOS FINANCIEROS NACIONALES (amortización de la deuda y disminución de pasivos)
	1	91	413	AMORTIZACION DE LA DEUDA EXTERNA CON INSTITUCIONES DE CREDITO (amortización de la deuda y disminución de pasivos)
	1	91	513	AMORTIZACION DE LA DEUDA EXTERNA CON ORGANISMOS FINANCIEROS INTERNACIONALES (amortización de la deuda y disminución de pasivos)
	1	91	613	AMORTIZACION DE LA DEUDA BILATERAL (amortización de la deuda y disminución de pasivos)
	1	91	713	AMORTIZACION DE LA DEUDA EXTERNA POR EMISION DE TITULOS Y VALORES (amortización de la deuda y disminución de pasivos)
	1	91	813	AMORTIZACION DE ARRENDAMIENTOS FINANCIEROS INTERNACIONALES (amortización de la deuda y disminución de pasivos)
2 2 3 4	**0**	**00**	**000**	**PRESTAMOS DE LA DEUDA PUBLICA EXTERNA POR PAGAR A LARGO PLAZO**
	0	00	001	PRESTAMOS DE LA DEUDA PUBLICA EXTERNA POR PAGAR A LARGO PLAZO

PLAN DE CUENTAS
2016

CUENTA	SUBCUENTA	SUBSUBCUENTA	SUBSUBCUENTA ESPECIFICA	CONCEPTO
2 2 3 5	**0**	**00**	**000**	**ARRENDAMIENTO FINANCIERO POR PAGAR A LARGO PLAZO**
	0	00	001	ARRENDAMIENTO FINANCIERO POR PAGAR A LARGO PLAZO
2 2 4				**PASIVOS DIFERIDOS A LARGO PLAZO**
2 2 4 1	**0**	**00**	**000**	**CREDITOS DIFERIDOS A LARGO PLAZO**
	0	00	001	CREDITOS DIFERIDOS A LARGO PLAZO
2 2 4 2	**0**	**00**	**000**	**INTERESES COBRADOS POR ADELANTADO A LARGO PLAZO**
	0	00	001	INTERESES COBRADOS POR ADELANTADO A LARGO PLAZO
2 2 4 9	**0**	**00**	**000**	**OTROS PASIVOS DIFERIDOS A LARGO PLAZO**
	0	00	001	OTROS PASIVOS DIFERIDOS A LARGO PLAZO
2 2 5				**FONDOS Y BIENES DE TERCEROS EN GARANTIA Y/O ADMINISTRACION A LARGO PLAZO**
2 2 5 1	**0**	**00**	**000**	**FONDOS EN GARANTIA A LARGO PLAZO**
	0	00	001	FONDOS EN GARANTIA A LARGO PLAZO
2 2 5 2	**0**	**00**	**000**	**FONDOS EN GARANTIA A LARGO PLAZO**
2 2 5 2	**1**	**00**	**000**	**DEPOSITOS EN GARANTIA**
	1	00	001	DEPOSITOS FISCALES
	1	00	002	DEPOSITOS ADMINISTRATIVOS
	1	00	003	DEPOSITOS JUDICIALES
	1	00	004	DEPOSITOS POR PROCESO PENAL
	1	00	005	FONDO DE GARANTIA INVERSION PUBLICA (IAVE)
	1	00	006	OTROS DEPOSITOS
2 2 5 2	**2**	**00**	**000**	**PROGRAMA TEMPORAL DE REGULARIZACION (PROTERE)**
	2	00	001	IMPUESTO DE TRASLACION DE DOMINIO (S.D.U.E.)
	2	00	002	PROTERE
	2	00	003	ANAPRA II
	2	00	004	COLONIA AMPLIACION DESARROLLO URBANO (CHIHUAHUA)
	2	00	005	COLONIA AMPLIACION SAN JORGE (CHIHUAHUA)
	2	00	006	COLONIA AMPLIACION UNIVERSIDAD (CHIHUAHUA)
	2	00	007	COLONIA AMPLIACION UNIVERSITARIA II (CHIHUAHUA)
	2	00	008	COLONIA ANAPRA (JUAREZ)
	2	00	009	COLONIA C.N.O.P.
	2	00	010	COLONIA EL SAUZAL (JUAREZ)
	2	00	011	COLONIA EMILIANO ZAPATA II (GUERRERO)
	2	00	012	COLONIA ESPERANZA (CHIHUAHUA)
	2	00	013	COLONIA FRANCISCO I. MADERO (JUAREZ)

PLAN DE CUENTAS
2016

CUENTA	SUBCUENTA	SUBSUBCUENTA	SUBSUBCUENTA ESPECIFICA	CONCEPTO
	2	00	014	COLONIA FRANCISCO R. ALMADA (CHIHUAHUA)
	2	00	015	COLONIA LOTE DE BRAVO (JUAREZ)
	2	00	016	COLONIA LA NORIA
	2	00	017	COLONIA NUEVO HIPODROMO
	2	00	018	COLONIA NUEVO HIPODROMO III (JUAREZ)
	2	00	019	COLONIA PASO DEL NORTE (CHIHUAHUA)
	2	00	020	COLONIA PLAZUELA DE ACUÑA (JUAREZ)
	2	00	021	COLONIA RODOLFO AGUILAR (CHIHUAHUA)
	2	00	022	COLONIA SAFARI (JUAREZ)
	2	00	023	COLONIA TIERRA Y LIBERTAD (CHIHUAHUA)
	2	00	024	COLONIA TIERRA Y LIBERTAD (MATACHI)
	2	00	025	COLONIA VILLA DEL SUR (CHIHUAHUA)
	2	00	026	COLONIA SAN RAFAEL
	2	00	027	COLONIA ROBINSON SECTOR IV
	2	00	028	COLONIA UNIVERSITARIA TRES PALACIOS
	2	00	029	COLONIA ROSARIO (FRACCIONAMIENTO)
	2	00	030	COLONIA EL RANCHITO
	2	00	031	COLONIA FLORES MAGON
	2	00	032	EJIDO FLORES MAGON
	2	00	033	TERRENOS CUMBRES DOS
	2	00	034	COLONIA FRAY GARCIA
	2	00	035	COLONIA FRIDA KALO
	2	00	036	COLONIA LAS ANIMAS
	2	00	037	COLONIA LAZARO CARDENAS MEOQUI
	2	00	038	MANUEL J. CLOUTHIER
	2	00	039	SOR JUANA INES DE LA CRUZ
	2	00	040	FRACCIONAMIENTO CUMBRES DEL SUR II ETAPA
	2	00	041	FRACCIONAMIENTO NUEVO PARAISO
	2	00	042	COLONIA PARRAL VIVE
	2	00	043	TITULACION TRASPASO Y ACTA DE RECONOCIMIENTO
	2	00	044	ADQUISICION DE LOTES
	2	00	045	LOS GIRASOLES
	2	00	046	COLONIA TARAHUMARA SUR
2 2 5 3	**0**	**00**	**000**	**FONDOS CONTINGENTES A LARGO PLAZO**
	0	00	001	FONDOS CONTINGENTES A LARGO PLAZO
2 2 5 4	**0**	**00**	**000**	**FONDOS DE FIDEICOMISOS, MANDATOS Y CONTRATOS ANÁLOGOS A LARGO**
	0	00	001	FONDOS DE FIDEICOMISOS, MANDATOS Y CONTRATOS ANÁLOGOS A LARGO PLAZO
2 2 5 5	**0**	**00**	**000**	**OTROS FONDOS DE TERCEROS EN GARANTIA Y/O ADMINISTRACION A LARGO PLAZO**
	0	00	001	OTROS FONDOS DE TERCEROS EN GARANTIA Y/O ADMINISTRACION A LARGO PLAZO
2 2 5 6	**0**	**00**	**000**	**VALORES Y BIENES EN GARANTIA A LARGO PLAZO**
	0	00	001	VALORES Y BIENES EN GARANTIA A LARGO PLAZO

PLAN DE CUENTAS
2016

CUENTA	SUBCUENTA	SUBSUBCUENTA	SUBSUBCUENTA ESPECIFICA	CONCEPTO
2 2 6				**PROVISIONES A LARGO PLAZO**
2 2 6 1	**0**	**00**	**000**	**PROVISION PARA DEMANDAS Y JUICIOS A LARGO PLAZO**
	0	00	001	PROVISION PARA DEMANDAS Y JUICIOS A LARGO PLAZO
2 2 6 2	**0**	**00**	**000**	**PROVISION PARA PENSIONES A LARGO PLAZO**
	0	00	001	PROVISION PARA PENSIONES A LARGO PLAZO
2 2 6 3	**0**	**00**	**000**	**PROVISION PARA CONTINGENCIAS A LARGO PLAZO**
	0	00	001	PROVISION PARA CONTINGENCIAS A LARGO PLAZO
	0	79	112	CONTINGENCIAS POR FENOMENOS NATURALES
	0	79	212	CONTINGENCIAS SOCIOECONOMICAS
	0	79	912	OTRAS EROGACIONES ESPECIALES
2 2 6 9	**0**	**00**	**000**	**OTRAS PROVISIONES A LARGO PLAZO**
	0	00	001	OTRAS PROVISIONES A LARGO PLAZO
3				**HACIENDA PUBLICA/PATRIMONIO**
3 1				**HACIENDA PUBLICA/PATRIMONIO CONTRIBUIDO**
3 1 1 0	**0**	**00**	**000**	**APORTACIONES**
	0	00	001	APORTACIONES
3 1 2 0	**0**	**00**	**000**	**DONACIONES DE CAPITAL**
	0	00	001	DONACIONES DE CAPITAL
3 1 3 0	**0**	**00**	**000**	**ACTUALIZACION DE LA HACIENDA PUBLICA/PATRIMONIO**
	0	00	001	PATRIMONIO ACTIVO FIJO
	0	00	002	PATRIMONIO DEUDA PUBLICA
	0	00	003	PATRIMONIO DEUDA PUBLICA 2011
	0	00	004	PATRIMONIO DEUDA PUBLICA 2012
3 2				**HACIENDA PUBLICA/PATRIMONIO GENERADO**
3 2 1 0	**0**	**00**	**000**	**RESULTADO DEL EJERCICIO (AHORRO/DESAHORRO)**
	0	00	001	RESULTADO DEL EJERCICIO
3 2 2 0	**0**	**00**	**000**	**RESULTADOS DE EJERCICIOS ANTERIORES**

PLAN DE CUENTAS
2016

CUENTA	SUBCUENTA	SUBSUBCUENTA	SUBSUBCUENTA ESPECIFICA	CONCEPTO
	0	00	001	RESULTADOS DE EJERCICIOS ANTERIORES
3 2 3				**REVALUOS**
3 2 3 1	**0**	**00**	**000**	**REVALUO DE BIENES INMUEBLES**
	0	00	001	REVALUO DE BIENES INMUEBLES
3 2 3 2	**0**	**00**	**000**	**REVALUO DE BIENES MUEBLES**
	0	00	001	REVALUO DE BIENES MUEBLES
3 2 3 3	**0**	**00**	**000**	**REVALUO DE BIENES INTANGIBLES**
	0	00	001	REVALUO DE BIENES INTANGIBLES
3 2 3 9	**0**	**00**	**000**	**OTROS REVALUOS**
	0	00	001	OTROS REVALUOS
3 2 4				**RESERVAS**
3 2 4 1	**0**	**00**	**000**	**RESERVAS DE PATRIMONIO**
	0	00	001	RESERVAS DE PATRIMONIO
3 2 4 2	**0**	**00**	**000**	**RESERVAS TERRITORIALES**
	0	00	001	RESERVAS TERRITORIALES
3 2 4 3	**0**	**00**	**000**	**RESERVAS POR CONTINGENCIAS**
	0	00	001	RESERVAS POR CONTINGENCIAS
3 2 5				**RECTIFICACIONES DE RESULTADOS DE EJERCICIOS ANTERIORES**
3 2 5 1	**0**	**00**	**000**	**CAMBIOS EN POLITICAS CONTABLES**
	0	00	001	CAMBIOS EN POLITICAS CONTABLES
3 2 5 2	**0**	**00**	**000**	**CAMBIOS POR ERRORES CONTABLES**
	0	00	001	CAMBIOS POR ERRORES CONTABLES
3 3				**EXCESO O INSUFICIENCIA EN LA ACTUALIZACION DE LA**
3 3 1 0	**0**	**00**	**000**	**RESULTADO POR POSICION MONETARIA**
	0	00	001	RESULTADO POR POSICION MONETARIA

PLAN DE CUENTAS
2016

CUENTA	SUBCUENTA	SUBSUBCUENTA	SUBSUBCUENTA ESPECIFICA	CONCEPTO
3 3 2 0	**0**	**00**	**000**	**RESULTADO POR TENENCIA DE ACTIVOS NO MONETARIOS**
	0	00	001	RESULTADO POR TENENCIA DE ACTIVOS NO MONETARIOS
4				**INGRESOS Y OTROS BENEFICIOS**
4 1				**INGRESOS DE GESTION**
4 1 1				**IMPUESTOS**
4 1 1 1	**0**	**00**	**000**	**IMPUESTOS SOBRE LOS INGRESOS**
	0	00	001	IMPUESTO SOBRE LOS INGRESOS
4 1 1 2	**0**	**00**	**000**	**IMPUESTOS SOBRE EL PATRIMONIO**
	0	00	001	IMPUESTOS SOBRE EL PATRIMONIO
4 1 1 3	**0**	**00**	**000**	**IMPUESTOS SOBRE LA PRODUCCIÓN, EL CONSUMO Y LAS TRANSACCIONES**
	0	00	001	IMPUESTOS SOBRE LA PRODUCCIÓN, EL CONSUMO Y LAS TRANSACCIONES
4 1 1 4	**0**	**00**	**000**	**IMPUESTOS AL COMERCIO EXTERIOR**
	0	00	001	IMPUESTOS AL COMERCIO EXTERIOR
4 1 1 5	**0**	**00**	**000**	**IMPUESTO SOBRE NÓMINAS Y ASIMILABLES**
	0	00	001	IMPUESTO SOBRE NÓMINAS Y ASIMILABLES
4 1 1 6	**0**	**00**	**000**	**IMPUESTOS ECOLÓGICOS**
	0	00	001	IMPUESTOS ECOLÓGICOS
4 1 1 7	**0**	**00**	**000**	**ACCESORIOS DE IMPUESTOS**
	0	00	001	ACCESORIOS DE IMPUESTOS
4 1 1 9	**0**	**00**	**000**	**OTROS IMPUESTOS**
	0	00	001	OTROS IMPUESTOS
4 1 2				**CUOTAS Y APORTACIONES DE SEGURIDAD SOCIAL**
4 1 2 1	**0**	**00**	**000**	**APORTACIONES PARA FONDOS DE VIVIENDA**
	0	00	001	APORTACIONES PARA FONDOS DE VIVIENDA
4 1 2 2	**0**	**00**	**000**	**CUOTAS PARA EL SEGURO SOCIAL**
	0	00	001	CUOTAS PARA EL SEGURO SOCIAL

PLAN DE CUENTAS
2016

CUENTA	SUBCUENTA	SUBSUBCUENTA	SUBSUBCUENTA ESPECIFICA	CONCEPTO
4 1 2 3	**0**	**00**	**000**	**CUOTAS DE AHORRO PARA EL RETIRO**
	0	00	001	CUOTAS DE AHORRO PARA EL RETIRO
4 1 2 4	**0**	**00**	**000**	**ACCESORIOS DE CUOTAS Y APORTACIONES DE SEGURIDAD SOCIAL**
	0	00	001	ACCESORIOS DE CUOTAS Y APORTACIONES DE SEGURIDAD SOCIAL
4 1 2 9	**0**	**00**	**000**	**OTRAS CUOTAS Y APORTACIONES PARA LA SEGURIDAD SOCIAL**
	0	00	001	OTRAS CUOTAS Y APORTACIONES PARA LA SEGURIDAD SOCIAL
4 1 3				**CONTRIBUCIONES DE MEJORAS**
4 1 3 1	**0**	**00**	**000**	**CONTRIBUCIONES DE MEJORAS POR OBRAS PÚBLICAS**
	0	00	001	CONTRIBUCIONES DE MEJORAS POR OBRAS PÚBLICAS
4 1 4				**DERECHOS**
4 1 4 1	**0**	**00**	**000**	**DERECHOS POR USO, GOCE, APROVECHAMIENTO O EXPLOTACIÓN DE BIENES DE DOMINIO PÚBLICO**
	0	00	001	DERECHOS POR USO, GOCE, APROVECHAMIENTO O EXPLOTACIÓN DE BIENES DE DOMINIO PÚBLICO
4 1 4 2	**0**	**00**	**000**	**DERECHOS A LOS HIDROCARBUROS**
	0	00	001	DERECHOS A LOS HIDROCARBUROS
4 1 4 3	**0**	**00**	**000**	**DERECHOS POR PRESTACIÓN DE SERVICIOS**
	0	00	001	DERECHOS POR PRESTACIÓN DE SERVICIOS
4 1 4 4	**0**	**00**	**000**	**ACCESORIOS DE DERECHOS**
	0	00	001	ACCESORIOS DE DERECHOS
4 1 4 9	**0**	**00**	**000**	**OTROS DERECHOS**
	0	00	001	OTROS DERECHOS
4 1 5				**PRODUCTOS DE TIPO CORRIENTE**
4 1 5 1	**0**	**00**	**000**	**PRODUCTOS DERIVADOS DEL USO Y APROVECHAMIENTO DE BIENES NO SUJETOS A REGIMEN DE DOMINIO PÚBLICO**
	0	00	001	PRODUCTOS DERIVADOS DEL USO Y APROVECHAMIENTO DE BIENES NO SUJETOS A REGIMEN DE DOMINIO PÚBLICO
4 1 5 2	**0**	**00**	**000**	**ENAJENACIÓN DE BIENES MUEBLES NO SUJETOS A SER INVENTARIADOS**

PLAN DE CUENTAS
2016

CUENTA	SUBCUENTA	SUBSUBCUENTA	SUBSUBCUENTA ESPECIFICA	CONCEPTO
	0	00	001	ENAJENACIÓN DE BIENES MUEBLES NO SUJETOS A SER INVENTARIADOS
4 1 5 3	**0**	**00**	**000**	**ACCESORIOS DE PRODUCTOS**
	0	00	001	ACCESORIOS DE PRODUCTOS
4 1 5 9	**0**	**00**	**000**	**OTROS PRODUCTOS QUE GENERAN INGRESOS CORRIENTES**
	0	00	001	OTROS PRODUCTOS QUE GENERAN INGRESOS CORRIENTES
4 1 6				**APROVECHAMIENTOS DE TIPO CORRIENTE**
4 1 6 1	**0**	**00**	**000**	**INCENTIVOS DERIVADOS DE LA COLABORACIÓN FISCAL**
	0	00	001	INCENTIVOS DERIVADOS DE LA COLABORACIÓN FISCAL
4 1 6 2	**0**	**00**	**000**	**MULTAS**
	0	00	001	MULTAS
4 1 6 3	**0**	**00**	**000**	**INDEMNIZACIONES**
	0	00	001	INDEMNIZACIONES
4 1 6 4	**0**	**00**	**000**	**REINTEGROS**
	0	00	001	REINTEGROS
4 1 6 5	**0**	**00**	**000**	**APROVECHAMIENTOS PROVENIENTES DE OBRAS PÚBLICAS**
	0	00	001	APROVECHAMIENTOS PROVENIENTES DE OBRAS PÚBLICAS
4 1 6 6	**0**	**00**	**000**	**APROVECHAMIENTOS POR PARTICIPACIONES DERIVADAS DE LA APLICACIÓN DE LEYES**
	0	00	001	APROVECHAMIENTOS POR PARTICIPACIONES DERIVADAS DE LA APLICACIÓN DE LEYES
4 1 6 7	**0**	**00**	**000**	**APROVECHAMIENTOS POR APORTACIONES Y COOPERACIONES**
	0	00	001	APROVECHAMIENTOS POR APORTACIONES Y COOPERACIONES
4 1 6 8	**0**	**00**	**000**	**ACCESORIOS DE APROVECHAMIENTOS**
	0	00	001	ACCESORIOS DE APROVECHAMIENTOS
4 1 6 9	**0**	**00**	**000**	**OTROS APROVECHAMIENTOS**
	0	00	001	OTROS APROVECHAMIENTOS
4 1 7				**INGRESOS POR VENTA DE BIENES Y SERVICIOS**
4 1 7 1	**0**	**00**	**000**	**INGRESOS POR VENTA DE MERCANCÍAS**
	0	00	001	INGRESOS POR VENTA DE MERCANCÍAS

PLAN DE CUENTAS
2016

CUENTA	SUBCUENTA	SUBSUBCUENTA	SUBSUBCUENTA ESPECIFICA	CONCEPTO
4 1 7 2	**0**	**00**	**000**	**INGRESOS POR VENTA DE BIENES Y SERVICIOS PRODUCIDOS EN ESTABLECIMIENTOS DEL GOBIERNO**
	0	00	001	INGRESOS POR VENTA DE BIENES Y SERVICIOS PRODUCIDOS EN ESTABLECIMIENTOS DEL GOBIERNO
4 1 7 3	**0**	**00**	**000**	**INGRESOS POR VENTA DE BIENES Y SERVICIOS DE ORGANISMOS DESCENTRALIZADOS**
	0	00	001	INGRESOS POR VENTA DE BIENES Y SERVICIOS DE ORGANISMOS DESCENTRALIZADOS
4 1 7 4	**0**	**00**	**000**	**INGRESOS DE OPERACIÓN DE ENTIDADES PARAESTATALES EMPRESARIALES Y NO FINANCIERAS**
	0	00	001	INGRESOS DE OPERACIÓN DE ENTIDADES PARAESTATALES EMPRESARIALES Y NO FINANCIERAS
4 1 9				**INGRESOS NO COMPRENDIDOS EN LAS FRACCIONES DE LA LEY DE INGRESOS CAUSADOS EN EJERCICIOS FISCALES ANTERIORES PENDIENTES DE LIQUIDACIÓN O PAGO**
4 1 9 1	**0**	**00**	**000**	**IMPUESTOS NO COMPRENDIDOS EN LAS FRACCIONES DE LA LEY DE INGRESOS CAUSADOS EN EJERCICIOS ANTERIORES PENDIENTES DE LIQUIDACIÓN O PAGO**
	0	00	001	IMPUESTOS NO COMPRENDIDOS EN LAS FRACCIONES DE LA LEY DE INGRESOS CAUSADOS EN EJERCICIOS ANTERIORES PENDIENTES DE LIQUIDACIÓN O PAGO
4 1 9 2	**0**	**00**	**000**	**CONTRIBUCIONES DE MEJORAS, DERECHOS, PRODUCTOS Y APROVECHAMIENTOS NO COMPRENDIDOS EN LAS FRACCIONES DE LA LEY DE INGRESOS CAUSADOS EN EJERCICIOS FISCALES ANTERIORES PENDIENTE DE LIQUIDACIÓN O PAGO**
	0	00	001	CONTRIBUCIONES DE MEJORAS, DERECHOS, PRODUCTOS Y APROVECHAMIENTOS NO COMPRENDIDOS EN LAS FRACCIONES DE LA LEY DE INGRESOS CAUSADOS EN EJERCICIOS FISCALES ANTERIORES PENDIENTE DE LIQUIDACIÓN O PAGO
4 2				**PARTICIPACIONES, APORTACIONES, TRANSFERENCIAS, ASIGNACIONES, SUBSIDIOS Y OTRAS AYUDAS**
4 2 1				**PARTICIPACIONES Y APORTACIONES**
4 2 1 1	**0**	**00**	**000**	**PARTICIPACIONES**
	0	00	001	PARTICIPACIONES
4 2 1 2	**0**	**00**	**000**	**APORTACIONES**
	0	00	001	APORTACIONES

PLAN DE CUENTAS
2016

CUENTA	SUBCUENTA	SUBSUBCUENTA	SUBSUBCUENTA ESPECIFICA	CONCEPTO
4 2 1 3	**0**	**00**	**000**	**CONVENIOS**
	0	00	001	CONVENIOS
4 2 2				**TRANSFERENCIAS, ASIGNACIONES Y OTRAS AYUDAS**
4 2 2 1	**0**	**00**	**000**	**TRANSFERENCIAS INTERNAS Y ASIGNACIONES DEL SECTOR PÚBLICO**
	0	00	001	TRANSFERENCIAS INTERNAS Y ASIGNACIONES DEL SECTOR PÚBLICO
4 2 2 2	**0**	**00**	**000**	**TRANSFERENCIAS DEL SECOR PÚBLICO**
	0	00	001	TRANSFERENCIAS DEL SECOR PÚBLICO
4 2 2 3	**0**	**00**	**000**	**SUBSIDIOS Y SUBVENCIONES**
	0	00	001	SUBSIDIOS Y SUBVENCIONES
4 2 2 4	**0**	**00**	**000**	**AYUDAS SOCIALES**
	0	00	001	AYUDAS SOCIALES
4 2 2 5	**0**	**00**	**000**	**PENSIONES Y JUBILACIONES**
	0	00	001	PENSIONES Y JUBILACIONES
4 2 2 6	**0**	**00**	**000**	**TRANSFERENCIAS DEL EXTERIOR**
	0	00	001	TRANSFERENCIAS DEL EXTERIOR
4 3				**OTROS INGRESOS Y BENEFICIOS**
4 3 1				**INGRESOS FINANCIEROS**
4 3 1 1	**0**	**00**	**000**	**INTERESES GANADOS DE VALORES, CRÉDITOS, BONOS Y OTROS**
	0	00	001	INTERESES GANADOS DE VALORES, CRÉDITOS, BONOS Y OTROS
4 3 1 9	**0**	**00**	**000**	**OTROS INGRESOS FINANCIEROS**
	0	00	001	OTROS INGRESOS FINANCIEROS
4 3 2				**INCREMENTO POR VARIACIÓN DE INVENTARIOS**
4 3 2 1	**0**	**00**	**000**	**INCREMENTO POR VARIACIÓN DE INVENTARIOS MERCANCÍAS PARA VENTA**
	0	00	001	INCREMENTO POR VARIACIÓN DE INVENTARIOS MERCANCÍAS PARA VENTA

PLAN DE CUENTAS
2016

CUENTA	SUBCUENTA	SUBSUBCUENTA	SUBSUBCUENTA ESPECIFICA	CONCEPTO
4 3 2 2	**0**	**00**	**000**	**INCREMENTO POR VARIACIÓN DE INVENTARIOS DE MERCANCÍAS TERMINADAS**
	0	00	001	INCREMENTO POR VARIACIÓN DE INVENTARIOS DE MERCANCÍAS TERMINADAS
4 3 2 3	**0**	**00**	**000**	**INCREMENTO POR VARIACIÓN DE INVENTARIOS DE MERCANCIAS EN PROCESO DE ELABORACIÓN**
	0	00	001	INCREMENTO POR VARIACIÓN DE INVENTARIOS DE MERCANCIAS EN PROCESO DE ELABORACIÓN
4 3 2 4	**0**	**00**	**000**	**INCREMENTO POR VARIACIÓN DE INVENTARIOS DE MATERIAS PRIMAS, MATERIALES Y SUMINISTRO PARA PRODUCCIÓN**
	0	00	001	INCREMENTO POR VARIACIÓN DE INVENTARIOS DE MATERIAS PRIMAS, MATERIALES Y SUMINISTRO PARA PRODUCCIÓN
4 3 2 5	**0**	**00**	**000**	**INCREMENTO POR VARIACIÓN DE ALMACÉN DE MATERIAS PRIMAS, MATERIALES Y SUMINISTROS DE CONSUMO**
	0	00	001	INCREMENTO POR VARIACIÓN DE ALMACÉN DE MATERIAS PRIMAS, MATERIALES Y SUMINISTROS DE CONSUMO
4 3 3				**DISMINUCIÓN DEL EXCESO DE ESTIMACIONES POR PÉRDIDA O DETERIORO U OBSOLESCENCIA**
4 3 3 1	**0**	**00**	**000**	**DISMINUCIÓN DEL EXCESO DE ESTIMACIONES POR PÉRDIDA O DETERIORO U OBSOLESCENCIA**
	0	00	001	DISMINUCIÓN DEL EXCESO DE ESTIMACIONES POR PÉRDIDA O DETERIORO U OBSOLESCENCIA
4 3 4				**DISMINUCIÓN DEL EXCESO DE PROVISIONES**
4 3 4 1	**0**	**00**	**000**	**DISMINUCIÓN DEL EXCESO DE PROVISIONES**
	0	00	001	DISMINUCIÓN DEL EXCESO DE PROVISIONES
4 3 9				**OTROS INGRESOS Y BENEFICIOS VARIOS**
4 3 9 1	**0**	**00**	**000**	**OTROS INGRESOS DE EJERCICIOS ANTERIORES**
	0	00	001	OTROS INGRESOS DE EJERCICIOS ANTERIORES
4 3 9 2	**0**	**00**	**000**	**BONIFICACIONES Y DESCUENTOS OBTENIDOS**
	0	00	001	BONIFICACIONES Y DESCUENTOS OBTENIDOS
4 3 9 3	**0**	**00**	**000**	**DIFERENCIAS POR TIPO DE CAMBIO A FAVOR EN EFECTIVO Y EQUIVALENTES**
	0	00	001	DIFERENCIAS POR TIPO DE CAMBIO A FAVOR EN EFECTIVO Y EQUIVALENTES
4 3 9 4	**0**	**00**	**000**	**DIFERENCIAS DE COTIZACIONES A FAVOR EN VALORES NEGOCIABLES**
	0	00	001	DIFERENCIAS DE COTIZACIONES A FAVOR EN VALORES NEGOCIABLES

PLAN DE CUENTAS
2016

CUENTA	SUBCUENTA	SUBSUBCUENTA	SUBSUBCUENTA ESPECIFICA	CONCEPTO
4 3 9 5	**0**	**00**	**000**	**RESULTADO POR POSICIÓN MONETARIA**
	0	00	001	RESULTADO POR POSICIÓN MONETARIA
4 3 9 6	**0**	**00**	**000**	**UTILIDADES POR PARTICIPACIÓN PATRIMONIAL**
	0	00	001	UTILIDADES POR PARTICIPACIÓN PATRIMONIAL
4 3 9 9	**0**	**00**	**000**	**OTROS INGRESOS Y BENEFICIOS VARIOS**
	0	00	001	OTROS INGRESOS Y BENEFICIOS VARIOS
5				**GASTOS Y OTRAS PERDIDAS**
5 1				**GASTOS DE FUNCIONAMIENTO**
5 1 1				**SERVICIOS PERSONALES**
5 1 1 1	**0**	**00**	**000**	**REMUNERACIONES AL PERSONAL DE CARÁCTER PERMANENTE**
	0	00	001	REMUNERACIONES AL PERSONAL DE CARÁCTER PERMANENTE
5 1 1 2	**0**	**00**	**000**	**REMUNERACIONES AL PERSONAL DE CARÁCTER TRANSITORIO**
	0	00	001	REMUNERACIONES AL PERSONAL DE CARÁCTER TRANSITORIO
5 1 1 3	**0**	**00**	**000**	**REMUNERACIONES ADICIONALES Y ESPECIALES**
	0	00	001	REMUNERACIONES ADICIONALES Y ESPECIALES
5 1 1 4	**0**	**00**	**000**	**SEGURIDAD SOCIAL**
	0	00	001	SEGURIDAD SOCIAL
5 1 1 5	**0**	**00**	**000**	**OTRAS PRESTACIONES SOCIALES Y ECONOMICAS**
	0	00	001	OTRAS PRESTACIONES SOCIALES Y ECONOMICAS
5 1 1 6	**0**	**00**	**000**	**PAGO DE ESTIMULOS A SERVIDORES PUBLICOS**
	0	00	001	PREVISIONES
5 1 2				**MATERIALES Y SUMINISTROS**
5 1 2 1	**0**	**00**	**000**	**MATERIALES DE ADMINISTRACION, EMISION DE DOCUMENTOS Y ARTICULOS**
	0	00	001	MATERIALES DE ADMINISTRACION, EMISION DE DOCUMENTOS Y ARTICULOS
5 1 2 2	**0**	**00**	**000**	**ALIMENTOS Y UTENSILIOS**
	0	00	001	ALIMENTOS Y UTENSILIOS
5 1 2 3	**0**	**00**	**000**	**MATERIAS PRIMAS Y MATERIALES DE PRODUCCION Y COMERCIALIZACION**
	0	00	001	MATERIAS PRIMAS Y MATERIALES DE PRODUCCION Y COMERCIALIZACION
5 1 2 4	**0**	**00**	**000**	**MATERIALES Y ARTICULOS DE CONSTRUCCION Y REPARACION**
	0	00	001	MATERIALES Y ARTICULOS DE CONSTRUCCION Y REPARACION

PLAN DE CUENTAS
2016

CUENTA	SUBCUENTA	SUBSUBCUENTA	SUBSUBCUENTA ESPECIFICA	CONCEPTO
5 1 2 5	**0**	**00**	**000**	**PRODUCTOS QUIMICOS, FARMACEUTICOS Y DE LABORATORIO**
	0	00	001	PRODUCTOS QUIMICOS, FARMACEUTICOS Y DE LABORATORIO
5 1 2 6	**0**	**00**	**000**	**COMBUSTIBLES, LUBRICANTES Y ADITIVOS**
	0	00	001	COMBUSTIBLES, LUBRICANTES Y ADITIVOS
5 1 2 7	**0**	**00**	**000**	**VESTUARIO,BLANCOS, PRENDAS DE PROTECCION Y ARTICULOS DEPORTIVOS**
	0	00	001	VESTUARIO,BLANCOS, PRENDAS DE PROTECCION Y ARTICULOS DEPORTIVOS
5 1 2 8	**0**	**00**	**000**	**MATERIALES Y SUMINISTROS PARA SEGURIDAD**
	0	00	001	MATERIALES Y SUMINISTROS PARA SEGURIDAD
5 1 2 9	**0**	**00**	**000**	**HERRAMIENTAS, REFACCIONES Y ACCESORIOS MENORES**
	0	00	001	HERRAMIENTAS, REFACCIONES Y ACCESORIOS MENORES
5 1 3				**SERVICIOS GENERALES**
5 1 3 1	**0**	**00**	**000**	**SERVICIOS BASICOS**
	0	00	001	SERVICIOS BASICOS
5 1 3 2	**0**	**00**	**000**	**SERVICIOS DE ARRENDAMIENTO**
	0	00	001	SERVICIOS DE ARRENDAMIENTO
5 1 3 3	**0**	**00**	**000**	**SERVICIOS PROFESIONALES,CIENTIFICOS, TECNICOS Y OTROS SERVICIOS**
	0	00	001	SERVICIOS PROFESIONALES,CIENTIFICOS, TECNICOS Y OTROS SERVICIOS
5 1 3 4	**0**	**00**	**000**	**SERVICIOS FINANCIERO, BANCARIOS Y COMERCIALES**
	0	00	001	SERVICIOS FINANCIERO, BANCARIOS Y COMERCIALES
5 1 3 5	**0**	**00**	**000**	**SERVICIOS DE INSTALACION, REPARACION, MANTENIMIENTO Y CONSERVACION**
	0	00	001	SERVICIOS DE INSTALACION, REPARACION, MANTENIMIENTO Y CONSERVACION
5 1 3 6	**0**	**00**	**000**	**SERVICIOS DE COMUNICACIÓN SOCIAL Y PUBLICIDAD**
	0	00	001	SERVICIOS DE COMUNICACIÓN SOCIAL Y PUBLICIDAD
5 1 3 7	**0**	**00**	**000**	**SERVICIOS DE TRASLADO Y VIATICOS**
	0	00	001	SERVICIOS DE TRASLADO Y VIATICOS
5 1 3 8	**0**	**00**	**000**	**SERVICIOS OFICIALES**
	0	00	001	SERVICIOS OFICIALES
5 1 3 9	**0**	**00**	**000**	**OTROS SERVICIOS GENERALES**
	0	00	001	OTROS SERVICIOS GENERALES
5 2				**TRANSFERENCIAS, ASIGNACIONES, SUBSIDIOS Y OTRAS AYUDAS**

PLAN DE CUENTAS
2016

CUENTA	SUBCUENTA	SUBSUBCUENTA	SUBSUBCUENTA ESPECIFICA	CONCEPTO
5 2 1				**TRANSFERENCIAS INTERNAS Y ASIGNACIONES AL SECTOR PUBLICO**
5 2 1 1	**0**	**00**	**000**	**ASIGNACIONES AL SECTOR PUBLICO**
	0	00	001	ASIGNACIONES AL SECTOR PUBLICO
5 2 1 2	**0**	**00**	**000**	**TRANSFERENCIAS INTERNAS AL SECTOR PUBLICO**
	0	00	001	TRANSFERENCIAS INTERNAS AL SECTOR PUBLICO
5 2 2				**TRANSFERENCIAS AL RESTO DEL SECTOR PUBLICO**
5 2 2 1	**0**	**00**	**000**	**TRANSFERENCIAS A ENTIDADES PARAESTATALES**
	0	00	001	TRANSFERENCIAS A ENTIDADES PARAESTATALES
5 2 2 2	**0**	**00**	**000**	**TRANSFERENCIAS A ENTIDADES FEDERATIVAS Y MUNICIPIOS**
	0	00	001	TRANSFERENCIAS A ENTIDADES FEDERATIVAS Y MUNICIPIOS
5 2 3				**SUBSIDIOS Y SUBVENCIONES**
5 2 3 1	**0**	**00**	**000**	**SUBSIDIOS**
	0	00	001	SUBSIDIOS
5 2 3 2	**0**	**00**	**000**	**SUBVENCIONES**
	0	00	001	SUBVENCIONES
5 2 4				**AYUDAS SOCIALES**
5 2 4 1	**0**	**00**	**000**	**AYUDAS SOCIALES A PERSONAS**
	0	00	001	AYUDAS SOCIALES A PERSONAS
5 2 4 2	**0**	**00**	**000**	**BECAS**
	0	00	001	BECAS
5 2 4 3	**0**	**00**	**000**	**AYUDAS SOCIALES A INSTITUCIONES**
	0	00	001	AYUDAS SOCIALES A INSTITUCIONES
5 2 4 4	**0**	**00**	**000**	**AYUDAS SOCIALES POR DESASTRES NATURALES Y OTROS SINIESTROS**
	0	00	001	AYUDAS SOCIALES POR DESASTRES NATURALES Y OTROS SINIESTROS
5 2 5				**PENSIONES Y JUBILACIONES**
5 2 5 1	**0**	**00**	**000**	**PENSIONES**
	0	00	001	PENSIONES
5 2 5 2	**0**	**00**	**000**	**JUBILACIONES**

PLAN DE CUENTAS
2016

CUENTA	SUBCUENTA	SUBSUBCUENTA	SUBSUBCUENTA ESPECIFICA	CONCEPTO
	0	00	001	JUBILACIONES
5 2 5 9	**0**	**00**	**000**	**OTRAS PENSIONES Y JUBILACIONES**
	0	00	001	OTRAS PENSIONES Y JUBILACIONES
5 2 6				**TRANSFERENCIAS A FIDEICOMISOS, MANDATOS Y OTROS ANÁLOGOS**
5 2 6 1	**0**	**00**	**000**	**TRANSFERENCIAS A FIDEICOMISOS, MANTADOS Y CONTRATOS ANÁLOGOS A ENTIDADES**
	0	00	001	TRANSFERENCIAS A FIDEICOMISOS, MANTADOS Y CONTRATOS ANÁLOGOS A ENTIDADES
5 2 6 2	**0**	**00**	**000**	**TRANSFERENCIAS A FIDEICOMISOS, MANTADOS Y OTROS ANÁLOGOS A ENTIDADES PARAESTATALES**
				TRANSFERENCIAS A FIDEICOMISOS, MANTADOS Y OTROS ANÁLOGOS A ENTIDADES PARAESTATALES
5 2 7				**TRANSFERENCIAS A SEGURIDAD SOCIAL**
5 2 7 1	**0**	**00**	**000**	**TRANSFERENCIAS POR OBLIGACIONES DE LEY**
	0	00	001	TRANSFERENCIAS POR OBLIGACIONES DE LEY
5 2 8				**DONATIVOS**
5 2 8 1	**0**	**00**	**000**	**DONATIVOS A INSTITUCIONES SIN FINES DE LUCRO**
	0	00	001	DONATIVOS A INSTITUCIONES SIN FINES DE LUCRO
5 2 8 2	**0**	**00**	**000**	**DONATIVOS A ENTIDADES FEDERATIVAS Y MUNICIPIOS**
	0	00	001	DONATIVOS A ENTIDADES FEDERATIVAS Y MUNICIPIOS
5 2 8 3	**0**	**00**	**000**	**DONATIVOS A FIDEICOMISO, MANDATOS Y CONTRATOS ANÁLOGOS PRIVADOS**
	0	00	001	DONATIVOS A FIDEICOMISO, MANDATOS Y CONTRATOS ANÁLOGOS PRIVADOS
5 2 8 4	**0**	**00**	**000**	**DONATIVOS A FIDEICOMISO, MANDATOS Y CONTRATOS ANÁLOGOS ESTATALES**
	0	00	001	DONATIVOS A FIDEICOMISO, MANDATOS Y CONTRATOS ANÁLOGOS ESTATALES
5 2 8 5	**0**	**00**	**000**	**DONATIVOS INTERNACIONALES**
	0	00	001	DONATIVOS INTERNACIONALES
5 2 9				**TRANSFERENCIAS AL EXTERIOR**
5 2 9 1	**0**	**00**	**000**	**TRANSFERENCIAS AL EXTERIOR A GOBIERNOS EXTRANJEROS Y ORGANISMOS INTERNACIONALES**
	0	00	001	TRANSFERENCIAS AL EXTERIOR A GOBIERNOS EXTRANJEROS Y ORGANISMOS
5 2 9 2	**0**	**00**	**000**	**TRANSFERENCIAS AL SECTOR PRIVADO EXTERNO**

PLAN DE CUENTAS
2016

CUENTA	SUBCUENTA	SUBSUBCUENTA	SUBSUBCUENTA ESPECIFICA	CONCEPTO
	0	00	001	TRANSFERENCIAS AL EXTERIOR A GOBIERNOS EXTRANJEROS Y ORGANISMOS
5 3				**PARTICIPACIONES Y APORTACIONES**
5 3 1				**PARTICIPACIONES**
5 3 1 1	**0**	**00**	**000**	**PARTICIPACIONES DE LA FEDERACION A ENTIDADES FEDERATIVAS Y MUNICIPIOS**
	0	00	001	PARTICIPACIONES DE LA FEDERACION A ENTIDADES FEDERATIVAS Y MUNICIPIOS
5 3 1 2	**0**	**00**	**000**	**PARTICIPACIONES DE LAS ENTIDADES FEDERATIVAS A LOS MUNICIPIOS**
	0	00	001	APORTACIONES DE LA FEDERACION A ENTIDADES FEDERATIVAS Y MUNICIPIOS
5 3 2				**APORTACIONES**
5 3 2 1	**0**	**00**	**000**	**APORTACIONES DE LA FEDERACION A ENTIDADES FEDERATIVAS Y MUNICIPIOS**
	0	00	001	APORTACIONES DE LA FEDERACION A ENTIDADES FEDERATIVAS Y MUNICIPIOS
5 3 2 2	**0**	**00**	**000**	**APORTACIONES DE LAS ENTIDADES FEDERATIVAS A LOS MUNICIPIOS**
	0	00	001	APORTACIONES DE LAS ENTIDADES FEDERATIVAS A LOS MUNICIPIOS
5 3 3				**CONVENIOS**
5 3 3 1	**0**	**00**	**000**	**CONVENIOS DE REASIGNACION**
	0	00	001	CONVENIOS DE REASIGNACION
5 3 3 2	**0**	**00**	**000**	**CONVENIOS DE DESCENTRALIZACION Y OTROS**
	0	00	001	CONVENIOS DE DESCENTRALIZACION Y OTROS
5 4				**INTERESES, COMISIONES Y OTROS GASTOS DE LA**
5 4 1				**INTERESES DE LA DEUDA PUBLICA**
5 4 1 1	**0**	**00**	**000**	**INTERESES DE LA DEUDA PUBLICA INTERNA**
	0	00	001	INTERESES DE LA DEUDA PUBLICA INTERNA
5 4 1 2	**0**	**00**	**000**	**INTERESES DE LA DEUDA PUBLICA EXTERNA**
	0	00	001	INTERESES DE LA DEUDA PUBLICA EXTERNA

PLAN DE CUENTAS
2016

CUENTA	SUBCUENTA	SUBSUBCUENTA	SUBSUBCUENTA ESPECIFICA	CONCEPTO
5 4 2				**COMISIONES DE LA DEUDA PUBLICA**
5 4 2 1	**0**	**00**	**000**	**COMISIONES DE LA DEUDA PUBLICA INTERNA**
	0	00	001	COMISIONES DE LA DEUDA PUBLICA INTERNA
5 4 2 2	**0**	**00**	**000**	**COMISIONES DE LA DEUDA PUBLICA EXTERNA**
	0	00	001	COMISIONES DE LA DEUDA PUBLICA EXTERNA
5 4 3				**GASTOS DE LA DEUDA PUBLICA**
5 4 3 1	**0**	**00**	**000**	**GASTOS DE LA DEUDA PUBLICA INTERNA**
	0	00	001	GASTOS DE LA DEUDA PUBLICA INTERNA
5 4 3 2	**0**	**00**	**000**	**GASTOS DE LA DEUDA PUBLICA EXTERNA**
	0	00	001	GASTOS DE LA DEUDA PUBLICA EXTERNA
5 4 4				**COSTO POR COBERTURAS**
5 4 4 1	**0**	**00**	**000**	**COSTO POR COBERTURAS**
	0	00	001	COSTO POR COBERTURAS DE LA DEUDA PUBLICA INTERNA
5 4 5				**APOYOS FINANCIEROS**
5 4 5 1	**0**	**00**	**000**	**APOYOS FINANCIEROS A INTERMEDIARIOS**
	0	00	001	APOYOS FINANCIEROS A INTERMEDIARIOS
5 4 5 2	**0**	**00**	**000**	**APOYO FINANCIEROS A AHORRADORES Y DEUDORES DEL SISTEMA FINANCIERO NACIONAL**
	0	00	001	APOYO FINANCIEROS A AHORRADORES Y DEUDORES DEL SISTEMA FINANCIERO NACIONAL
5 5				**OTROS GASTOS Y PERDIDAS EXTRAORDINARIAS**
5 5 1				**ESTIMACION, DEPRECIACIONES, DETERIOROS, OBSOLESCENCIA Y AMORTIZACIONES**
5 5 1 1	**0**	**00**	**000**	**ESTIMACION POR PERDIDAS O DETERIORO DE ACTIVO**

PLAN DE CUENTAS
2016

CUENTA	SUBCUENTA	SUBSUBCUENTA	SUBSUBCUENTA ESPECIFICA	CONCEPTO
	0	00	001	ESTIMACION POR PERDIDAS O DETERIORO DE ACTIVO CIRCULANTE
5 5 1 2	**0**	**00**	**000**	**ESTIMACION POR PERDIDAS O DETERIORO DE ACTIVO NO CIRCULANTE**
	0	00	001	ESTIMACION POR PERDIDAS O DETERIORO DE ACTIVO NO CIRCULANTE
5 5 1 3	**0**	**00**	**000**	**DEPRECIACION DE BIENES INMUEBLES**
5 5 1 3	**0**	**58**	**000**	**BIENES INMUEBLES**
	0	58	212	VIVIENDAS
	0	58	312	EDIFICIOS NO RESIDENCIALES
	0	58	912	OTROS BIENES INMUEBLES
5 5 1 4	**0**	**00**	**000**	**DEPRECIACION DE INFRAESTRUCTURA**
	0	00	001	DEPRECIACION DE INFRAESTRUCTURA
5 5 1 5	**0**	**00**	**000**	**DEPRECIACION DE BIENES MUEBLES**
5 5 1 5	**0**	**51**	**000**	**MOBILIARIO Y EQUIPO DE ADMINISTRACIÓN**
	1	51	112	MUEBLES DE OFICINA Y ESTANTERÍA
	2	51	212	MUEBLES, EXCEPTO DE OFICINA Y ESTANTERÍA
	1	51	312	BIENES ARTÍSTICOS, CULTURALES Y CIENTÍFICOS
	2	51	412	OBJETOS DE VALOR
	3	51	512	EQUIPO DE COMPUTO Y DE TECNOLOGÍAS DE LA INFORMACIÓN
	9	51	912	OTROS MOBILIARIOS Y EQUIPOS DE ADMINISTRACIÓN
5 5 1 5	**0**	**52**	**000**	**MOBILIARIO Y EQUIPO EDUCACIONAL Y RECREATIVO**
	1	52	112	EQUIPOS Y APARATOS AUDIOVISUALES
	2	52	212	APARATOS DEPORTIVOS
	3	52	312	CÁMARAS FOTOGRÁFICAS Y DE VIDEO
	9	52	912	OTRO MOBILIARIO Y EQUIPO EDUCACIONAL Y RECREATIVO
5 5 1 5	**0**	**53**	**000**	**EQUIPO E INSTRUMENTAL MEDICO Y DE LABORATORIO**
	1	53	112	EQUIPO MEDICO Y DE LABORATORIO
	2	53	212	INSTRUMENTAL MEDICO Y DE LABORATORIO
5 5 1 5	**0**	**54**	**000**	**VEHÍCULOS Y EQUIPO DE TRANSPORTE**
	1	54	112	AUTOMÓVILES Y CAMIONES
	2	54	212	CARROCERÍAS Y REMOLQUES
	2	54	222	PARTES PARA VEHÍCULOS AUTOMOTORES
	3	54	312	EQUIPO AEROESPACIAL
	4	54	412	EQUIPO FERROVIARIO

PLAN DE CUENTAS
2016

CUENTA				SUBCUENTA	SUBSUBCUENTA	SUBSUBCUENTA ESPECIFICA	CONCEPTO
				5	54	512	EMBARCACIONES
				9	54	912	OTROS EQUIPOS DE TRANSPORTE
5	**5**	**1**	**5**	**0**	**55**	**000**	**EQUIPO DE DEFENSA Y SEGURIDAD**
				0	55	112	EQUIPO DE DEFENSA Y SEGURIDAD
5	**5**	**1**	**5**	**0**	**56**	**000**	**MAQUINARIA, OTROS EQUIPOS Y HERRAMIENTAS**
				1	56	112	MAQUINARIA Y EQUIPO AGROPECUARIO
				2	56	212	MAQUINARIA Y EQUIPO INDUSTRIAL
				3	56	312	MAQUINARIA Y EQUIPO DE CONSTRUCCIÓN
				4	56	412	SISTEMAS DE AIRE ACONDICIONADO, CALEFACCIÓN Y DE REFRIGERACIÓN INDUSTRIAL Y COMERCIAL
				5	56	512	EQUIPO DE COMUNICACIÓN Y TELECOMUNICACIÓN
				6	56	612	EQUIPOS DE GENERACIÓN ELÉCTRICA, APARATOS Y ACCESORIOS ELÉCTRICOS
				7	56	712	HERRAMIENTAS MAQUINAS-HERRAMIENTA
				9	56	912	OTROS EQUIPOS
5	**5**	**1**	**6**	**0**	**00**	**000**	**DETERIORO DE LOS ACTIVOS BIOLOGICOS**
5	**5**	**1**	**6**	**0**	**57**	**000**	**ACTIVOS BIOLÓGICOS**
				1	57	112	BOVINOS
				2	57	212	PORCINOS
				3	57	312	AVES
				4	57	412	OVINOS Y CAPRINOS
				5	57	512	PECES Y ACUICULTURA
				6	57	612	EQUINOS
				7	57	712	ESPECIES MENORES Y DE ZOOLÓGICO
				7	57	722	ANIMALES DE SEGURIDAD PUBLICA
				8	57	812	ÁRBOLES Y PLANTAS
				9	57	912	OTROS ACTIVOS BIOLÓGICOS
5	**5**	**1**	**7**	**0**	**00**	**000**	**AMORTIZACION DE ACTIVOS INTANGIBLES**
5	**5**	**1**	**7**	**0**	**59**	**000**	**ACTIVOS INTANGIBLES**
				0	59	112	SOFTWARE
				1	59	212	PATENTES
				2	59	312	MARCAS
				3	59	412	DERECHOS
				1	59	512	CONCESIONES
				2	59	612	FRANQUICIAS
				1	59	712	LICENCIAS INFORMÁTICAS E INTELECTUALES
				2	59	812	LICENCIAS, INDUSTRIALES, COMERCIALES Y OTRAS
				0	59	912	OTROS ACTIVOS INTANGIBLES
5	**5**	**1**	**8**	**0**	**00**	**000**	**DISMINUCION DE BIENES POR PERDIDA, OBSOLESCENCIA Y DETERIORO**

PLAN DE CUENTAS
2016

CUENTA	SUBCUENTA	SUBSUBCUENTA	SUBSUBCUENTA ESPECIFICA	CONCEPTO
5 5 2				**PROVISIONES**
5 5 2 1	**0**	**00**	**000**	**PROVISIONES DE PASIVOS A CORTO PLAZO**
	0	00	001	PROVISIONES DE PASIVOS A CORTO PLAZO
5 5 2 2	**0**	**00**	**000**	**PROVISIONES DE PASIVOS A LARGO PLAZO**
	0	00	001	PROVISIONES DE PASIVOS A LARGO PLAZO
5 5 3				**DISMINUCION DE INVENTARIO**
5 5 3 1	**0**	**00**	**000**	**DISMINUCION DE INVENTARIOS DE MERCANCIAS PARA VENTA**
	0	00	001	DISMINUCION DE INVENTARIOS DE MERCANCIAS PARA VENTA
5 5 3 2	**0**	**00**	**000**	**DISMINUCION DE INVENTARIOS DE MERCANCIAS TERMINADAS**
	0	00	001	DISMINUCION DE INVENTARIOS DE MERCANCIAS TERMINADAS
5 5 3 3	**0**	**00**	**000**	**DISMINUCION DE INVENTARIOS DE MERCANCIAS EN PROCESOS DE ELABORACION**
	0	00	001	DISMINUCION DE INVENTARIOS DE MERCANCIAS EN PROCESOS DE ELABORACION
5 5 3 4	**0**	**00**	**000**	**DISMINUCION DE INVENTARIOS DE MATERIAS PRIMAS, MATERIALES Y SUMINISTROS PARA PRODUCCION**
	0	00	001	DISMINUCION DE INVENTARIOS DE MATERIAS PRIMAS, MATERIALES Y SUMINISTROS PARA PRODUCCION
5 5 3 5	**0**	**00**	**000**	**DISMINUCION DE ALMACEN DE MATERIALES Y SUMINISTROS DE CONSUMO**
	0	00	001	DISMINUCION DE ALMACEN DE MATERIALES Y SUMINISTROS DE CONSUMO
5 5 4				**AUMENTO POR INSUFICIENCIA DE ESTIMACIONES POR PERDIDA O DETERIORO U OBSOLESCENCIA**
5 5 4 1	**0**	**00**	**000**	**AUMENTO DE INSUFICIENCIA DE ESTIMACIONES POR PERDIDA O DETERIORO U OBSOLESCENCIA**
	0	00	001	AUMENTO DE INSUFICIENCIA DE ESTIMACIONES POR PERDIDA O DETERIORO U OBSOLESCENCIA

PLAN DE CUENTAS
2016

CUENTA	SUBCUENTA	SUBSUBCUENTA	SUBSUBCUENTA ESPECIFICA	CONCEPTO
5 5 5				**AUMENTO POR INSUFICIENCIA DE PROVISIONES**
5 5 5 1	**0**	**00**	**000**	**AUMENTO POR INSUFICIENCIA DE PROVISIONES**
	0	00	001	AUMENTO POR INSUFICIENCIA DE PROVISIONES
5 5 9				**OTROS GASTOS**
5 5 9 1	**0**	**00**	**000**	**GASTOS DE EJERCICIOS ANTERIORES**
	0	00	001	GASTOS DE EJERCICIOS ANTERIORES
5 5 9 2	**0**	**00**	**000**	**PERDIDAS POR RESPONSABILIDADES**
	0	00	001	PERDIDAS POR RESPONSABILIDADES
5 5 9 3	**0**	**00**	**000**	**BONIFICACIONES Y DESCUENTOS OTORGADOS**
	0	00	001	BONIFICACIONES Y DESCUENTOS OTORGADOS
5 5 9 4	**0**	**00**	**000**	**DIFERENCIAS POR TIPO DE CAMBIO NEGATIVAS EN EFECTIVO Y EQUIVALENTES**
	0	00	001	DIFERENCIAS POR TIPO DE CAMBIO NEGATIVAS EN EFECTIVO Y EQUIVALENTES
5 5 9 5	**0**	**00**	**000**	**DIFERENCIAS DE COTIZACIONES NEGATIVAS EN VALORES NEGOCIABLES**
	0	00	001	DIFERENCIAS DE COTIZACIONES NEGATIVAS EN VALORES NEGOCIABLES
5 5 9 6	**0**	**00**	**000**	**RESULTADO POR REPOSICION MONETARIA**
	0	00	001	RESULTADO POR REPOSICION MONETARIA
5 5 9 7	**0**	**00**	**000**	**PERDIDAS POR PARTICIPACION PATRIMONIAL**
	0	00	001	PERDIDAS POR PARTICIPACION PATRIMONIAL
5 5 9 9	**0**	**00**	**000**	**OTROS GASTOS VARIOS**
	0	00	001	OTROS GASTOS VARIOS
5 6				**INVERSION PUBLICA**
5 6 1				**INVERSION PUBLICA NO CAPITALIZABLE**
5 6 1 1				**CONTRUCCION EN BIENES NO CAPITALIZABLE**

PLAN DE CUENTAS
2016

CUENTA	SUBCUENTA	SUBSUBCUENTA	SUBSUBCUENTA ESPECIFICA	CONCEPTO
6				**CUENTAS DE CIERRE CONTABLE**
6 1				**RESUMEN DE INGRESOS Y GASTOS**
	0	00	001	RESUMEN DE INGRESOS Y GASTOS
6 2				**AHORRO DE LA GESTION**
	0	00	001	AHORRO DE LA GESTION
6 3				**DESAHORRO DE LA GESTION**
	0	00	001	DESAHORRO DE LA GESTION
7				**CUENTAS DE ORDEN CONTABLES**
7 1				**VALORES**
7 1 1 0	**0**	**00**	**000**	**VALORES EN CUSTODIA**
	0	00	001	VALORES EN CUSTODIA
7 1 2 0	**0**	**00**	**000**	**CUSTODIA DE VALORES**
	0	00	001	CUSTODIA DE VALORES
7 1 3 0	**0**	**00**	**000**	**INSTRUMENTOS DE CREDITO PRESTADOS A FORMADORES DE MERCADO**
	0	00	001	INSTRUMENTOS DE CREDITO PRESTADOS A FORMADORES DE MERCADO
7 1 4 0	**0**	**00**	**000**	**PRESTAMO DE INSTRUMENTOS DE CREDITO A FORMADORES DE MERCADO Y SU GARANTIA**
	0	00	001	PRESTAMO DE INSTRUMENTOS DE CREDITO A FORMADORES DE MERCADO Y SU GARANTIA
7 1 5 0	**0**	**00**	**000**	**INSTRUMENTOS DE CREDITO RECIBIDOS EN GARANTIA DE LOS FORMADORES DE MERCADO**
	0	00	001	INSTRUMENTOS DE CREDITO RECIBIDOS EN GARANTIA DE LOS FORMADORES DE MERCADO
7 1 6 0	**0**	**00**	**000**	**GARANTIA DE CREDITO RECIBIDOS DE LOS FORMADORES DE MERCADO**
	0	00	001	GARANTIA DE CREDITO RECIBIDOS DE LOS FORMADORES DE MERCADO
7 2				**EMISION DE OBLIGACIONES**

PLAN DE CUENTAS
2016

CUENTA	SUBCUENTA	SUBSUBCUENTA	SUBSUBCUENTA ESPECIFICA	CONCEPTO
7 2 1 0	**0**	**00**	**000**	**AUTORIZACION PARA LA EMISION DE BONOS, TITULOS Y VALORES DE LA DEUDA PUBLICA INTERNA**
	0	00	001	CERTIFICADOS BURSATILES POR AMORTIZAR FIDEICOMISO NO. 80468
	0	00	002	PRIMERA EMISION FID. NO. 80229
	0	00	003	SEGUNDA EMISION FID. NO. 80402
	0	00	004	FIDEICOMISO 80599 NAFIN
	0	00	005	FIDEICOMISO 80634
7 2 2 0	**0**	**00**	**000**	**AUTORIZACION PARA LA EMISION DE BONOS, TITULOS Y VALORES DE LA DEUDA PUBLICA EXTERNA**
	0	00	001	AUTORIZACION PARA LA EMISION DE BONOS, TITULOS Y VALORES DE LA DEUDA PUBLICA EXTERNA
7 2 3 0	**0**	**00**	**000**	**EMISIONES AUTORIZADAS DE LA DEUDA PUBLICA INTERNA Y EXTERNA**
	0	00	001	AMORTIZACION DE CERTIFICADOS BURSATILES FIDEICOMISO NO. 80468
	0	00	002	PRIMERA EMISION FID. NO. 80229
	0	00	003	SEGUNDA EMISION FID. NO. 80402
	0	00	004	FIDEICOMISO 80599 NAFIN
	0	00	005	FIDEICOMISO 80634
7 2 4 0	**0**	**00**	**000**	**SUSCRIPCION DE CONTRATOS DE PRESTAMOS Y OTRAS OBLIGACIONES DE LA DEUDA PUBLICA**
	0	00	001	SUSCRIPCION DE CONTRATOS DE PRESTAMOS Y OTRAS OBLIGACIONES DE LA DEUDA PUBLICA INTERNA
7 2 5 0	**0**	**00**	**000**	**SUSCRIPCION DE CONTRATOS DE PRESTAMOS Y OTRAS OBLIGACIONES DE LA DEUDA PUBLICA EXTERNA**
	0	00	001	SUSCRIPCION DE CONTRATOS DE PRESTAMOS Y OTRAS OBLIGACIONES DE LA DEUDA PUBLICA EXTERNA
7 2 6 0	**0**	**00**	**000**	**CONTRATOS DE PRESTAMOS Y OTRAS OBLIGACIONES DE LA DEUDA PUBLICA INTERNA Y EXTERNA**
	0	00	001	CONTRATOS DE PRESTAMOS Y OTRAS OBLIGACIONES DE LA DEUDA PUBLICA INTERNA Y EXTERNA
7 3				**AVALES Y GARANTIAS**

PLAN DE CUENTAS
2016

CUENTA	SUBCUENTA	SUBSUBCUENTA	SUBSUBCUENTA ESPECIFICA	CONCEPTO
7 3 1 0	**0**	**00**	**000**	**AVALES AUTORIZADOS**
	0	00	001	INSTITUTO DE LA VIVIENDA (BANOBRAS)
	0	00	002	FIDEAPECH (NAFIN)
7 3 2 0	**0**	**00**	**000**	**AVALES FIRMADOS**
	0	00	001	INSTITUTO DE LA VIVIENDA (BANOBRAS)
	0	00	002	FIDEAPECH (NAFIN)
7 3 3 0	**0**	**00**	**000**	**FIANZAS Y GARANTIAS RECIBIDAS POR DEUDAS A COBRAR**
	0	00	001	INSTITUTO DE LA VIVIENDA (BANOBRAS)
	0	00	002	FIDEAPECH (NAFIN)
7 3 4 0	**0**	**00**	**000**	**FIANZAS Y GARANTIAS RECIBIDAS**
	0	00	001	INSTITUTO DE LA VIVIENDA (BANOBRAS)
	0	00	002	FIDEAPECH (NAFIN)
7 3 5 0	**0**	**00**	**000**	**FIANZAS OTORGADAS PARA RESPALDAR OBLIGACIONES NO FISCALES DEL GOBIERNO**
	0	00	001	INSTITUTO DE LA VIVIENDA (BANOBRAS)
	0	00	002	FIDEAPECH (NAFIN)
7 3 6 0	**0**	**00**	**000**	**FIANZAS OTORGADAS DEL GOBIERNO PARA RESPALDAR OBLIGACIONES NO FISCALES**
	0	00	001	INSTITUTO DE LA VIVIENDA (BANOBRAS)
	0	00	002	FIDEAPECH (NAFIN)
7 4				**JUICIOS**
7 4 1 0	**0**	**00**	**000**	**DEMANDAS JUDICIAL EN PROCESO DE RESOLUCION**
	0	00	001	DEMANDAS JUDICIAL EN PROCESO DE RESOLUCION
7 4 2 0	**0**	**00**	**000**	**RESOLUCION DE DEMANDAS EN PROCESO JUDICIAL**
	0	00	001	RESOLUCION DE DEMANDAS EN PROCESO JUDICIAL
7 5				**INVERSION MEDIANTE PROYECTOS PARA PRESTACION DE SERVICIOS (PPS) Y SIMILARES**

PLAN DE CUENTAS
2016

CUENTA	SUBCUENTA	SUBSUBCUENTA	SUBSUBCUENTA ESPECIFICA	CONCEPTO
7 5 1 0	**0**	**00**	**000**	**CONTRATOS PARA INVERSION MEDIANTE PROYECTOS PARA PRESTACION DE SERVICIOS (PPS) Y SIMILARES**
	0	00	001	CONTRATOS PARA INVERSION MEDIANTE PROYECTOS PARA PRESTACION DE SERVICIOS (PPS) Y SIMILARES
7 5 2 0	**0**	**00**	**000**	**INVERSION PUBLICA CONTRATADA MEDIANTE PROYECTOS PARA**
	0	00	001	INVERSION PUBLICA CONTRATADA MEDIANTE PROYECTOS PARA PRESENTACION DE SERVICIOS (PPS) Y SIMILARES
7 6				**BIENES EN CONCESION O EN COMODATO**
7 6 1 0	**0**	**00**	**000**	**BIENES BAJO CONTRATO EN CONCESION**
	0	00	001	BIENES BAJO CONTRATO EN CONCESION
7 6 2 0	**0**	**00**	**000**	**CONTRATO DE CONCESION POR BIENES**
	0	00	001	CONTRATO DE CONCESION POR BIENES
7 6 3 0	**0**	**00**	**000**	**BIENES BAJO CONTRATO EN COMODATO**
	0	00	001	BIENES BAJO CONTRATO EN COMODATO
7 6 4 0	**0**	**00**	**000**	**CONTRATO DE COMODATO POR BIENES**
	0	00	001	CONTRATO DE COMODATO POR BIENES
8				**CUENTAS DE ORDEN PRESUPUESTALES**
8 1				**LEY DE INGRESOS**
8 1 1				**LEY DE INGRESOS ESTIMADA**
	0	00	001	LEY DE INGRESOS ESTIMADA
8 1 2				**LEY DE INGRESOS POR EJECUTAR**
	0	00	001	LEY DE INGRESOS POR EJECUTAR
8 1 3				**MODIFICACIONES A LA LEY DE INGRESOS ESTIMADA**
	0	00	001	MODIFICACIONES A LA LEY DE INGRESOS ESTIMADA
8 1 4				**LEY DE INGRESOS DEVENGADA**
	0	00	001	LEY DE INGRESOS DEVENGADA
8 1 5				**LEY DE INGRESOS RECAUDADA**

PLAN DE CUENTAS
2016

CUENTA	SUBCUENTA	SUBSUBCUENTA	SUBSUBCUENTA ESPECIFICA	CONCEPTO
	0	00	001	LEY DE INGRESOS RECAUDADA
8 2				**PRESUPUESTO DE EGRESOS**
8 2 1				**PRESUPUESTO DE EGRESOS APROBADO**
	0	00	001	PRESUPUESTO DE EGRESOS APROBADO
8 2 2				**PRESUPUESTO DE EGRESOS POR EJERCER**
	0	00	001	PRESUPUESTO DE EGRESOS POR EJERCER
8 2 3				**MODIFICACIONES AL PRESUPUESTO DE EGRESOS APROBADO**
	0	00	001	PRESUPUESTO DE EGRESOS MODIFICADO
8 2 4				**PRESUPUESTO DE EGRESOS COMPROMETIDO**
	0	00	001	PRESUPUESTO DE EGRESOS PRE COMPROMETIDO
	0	00	002	PRESUPUESTO DE EGRESOS COMPROMETIDO
8 2 5				**PRESUPUESTO DE EGRESOS DEVENGADO**
	0	00	001	PRESUPUESTO DE EGRESOS DEVENGADO
8 2 6				**PRESUPUESTO DE EGRESOS EJERCIDO**
	0	00	001	PRESUPUESTO DE EGRESOS EJERCIDO
8 2 7				**PRESUPUESTO DE EGRESOS PAGADO**
	0	00	001	PRESUPUESTO DE EGRESOS PAGADO
9				**CUENTAS DE CIERRE PRESUPUESTARIO**
9 1				**SUPERAVIT FINANCIERO**
	0	00	001	SUPERAVIT FINANCIERO
9 2				**DEFICIT FINANCIERO**
	0	00	001	DEFICIT FINANCIERO
9 3				**ADEUDO DE EJERCICIOS FISCALES ANTERIORES**
	0	00	001	ADEUDO DE EJERCICIOS FISCALES ANTERIORES

SECCIÓN III

OBJETO DEL GASTO

Ejercicio Fiscal del año 2016

SECRETARÍA DE HACIENDA

Chihuahua
Gobierno del Estado

Chihuahua vive

CATALOGO DE OBJETO DEL GASTO 2016

CAP.	CTO.	PART. GEN.	PART. ESPEC.	D E S C R I P C I O N
0				
	2			**PREVISION PRESUPUESTAL FONDO FIJO**
		0		
			1	PREVISION PRESUPUESTAL FONDO FIJO
			2	PREVISION PRESUPUESTAL AHORRO %
			3	PREVISION PRESUPUESTAL PARTIDAS ESPECIALES
			4	PREVISION PRESUPUESTAL ICHISAL
	4			**PREVISION PRESUPUESTAL PROGRAMA DE REORDENAMIENTO DE LA HACIENDA PUBLICA ESTATAL (PROREHP)**
		0		
			3	PREVISION PRESUPUESTAL PROGRAMA DE REORDENAMIENTO DE LA HACIENDA PUBLICA ESTATAL (PROREHP) GASTO CORRIENTE
1				**SERVICIOS PERSONALES**
	1			**REMUNERACIONES AL PERSONAL DE CARACTER PERMANENTE**
		1		DIETAS
			1	DIETAS
		2		HABERES
			1	HABERES
		3		SUELDO BASE A PERSONAL PERMANENTE
			1	SUELDO
			2	NIVELACION SALARIAL
			3	ZONA DE BAJO DESARROLLO
			4	ZONA DE VIDA CARA
			5	HORAS COCURRICULARES
			6	HORAS DE DESCARGA
			7	INVESTIGACION Y REGULACION PEDAGOGICA
		4		REMUNERACION POR ADSCRIPCION LABORAL EN EL EXTRANJERO
			1	REMUNERACION POR ADSCRIPCION LABORAL EN EL EXTRANJERO
	2			**REMUNERACIONES AL PERSONAL DE CARACTER TRANSITORIO**
		1		HONORARIOS ASIMILABLES A SALARIOS
			1	HONORARIOS ASIMILABLES A SALARIOS
		2		SUELDO BASE A PERSONAL EVENTUAL
			1	SUELDO BASE A PERSONAL EVENTUAL
			2	NIVELACION SALARIAL
			3	ZONA DE BAJO DESARROLLO
			4	ZONA DE VIDA CARA
			5	HORAS COCURRICULARES
			6	HORAS DE DESCARGA
			7	INVESTIGACION Y REGULACION PEDAGOGICA
			8	LISTA DE RAYA
		3		RETRIBUCIONES POR SERVICIOS DE CARACTER SOCIAL
			1	RETRIBUCIONES POR SERVICIOS DE CARACTER SOCIAL
		4		RETRIBUCION A LOS REPRESENTANTES DE LOS TRABAJADORES Y DE LOS PATRONES EN LA JUNTA DE CONCILIACION Y ARBITRAJE
			1	RETRIBUCION A LOS REPRESENTANTES DE LOS TRABAJADORES Y DE LOS PATRONES EN LA JUNTA DE CONCILIACION Y ARBITRAJE
	3			**REMUNERACIONES ADICIONALES Y ESPECIALES**
		1		PRIMAS POR AÑOS DE SERVICIOS EFECTIVOS PRESTADOS
			1	PRIMA DE ANTIGUEDAD
			2	ESCALAFON ECONOMICO
			3	PRIMA QUINQUENAL
			4	ESCALAFON HORIZONTAL
			5	QUINQUENIOS
		2		PRIMAS DE VACACIONES, DOMINICAL Y GRATIFICACION DE FIN DE AÑO
			1	GRATIFICACION ANUAL
			2	PRIMA VACACIONAL
			3	PRIMA DOMINICAL

CATALOGO DE OBJETO DEL GASTO 2016

CAP.	CTO.	PART. GEN.	PART. ESPEC.	D E S C R I P C I O N
1				**SERVICIOS PERSONALES**
	3			**REMUNERACIONES ADICIONALES Y ESPECIALES**
		3		HORAS EXTRAORDINARIAS
			1	HORAS EXTRAS
			2	VACACIONES PAGADAS
		4		COMPENSACIONES
			1	COMPENSACIONES
			2	COMPENSACIONES ADICIONALES AL MAGISTERIO
			3	BONO COMPLEMENTARIO
			4	COMPENSACIONES POR TIEMPO EXTRA FIJO
			5	COMPENSACION A CUSTODIOS
			6	BONO DE RIESGO
			7	COMPENSACION ANUAL UNICA
		5		SOBREHABERES
			1	SOBREHABERES
		6		ASIGNACIONES DE TECNICO, DE MANDO, POR COMISION, DE VUELO Y DE TECNICO ESPECIAL
			1	ASIGNACIONES DE TECNICO, DE MANDO, POR COMISION, DE VUELO Y DE TECNICO ESPECIAL
		7		HONORARIOS ESPECIALES
			1	PARTICIPACIONES A AUDITORES
			2	PARTICIPACIONES A MINISTROS EJECUTORES
			3	ASIGNACION DOCENTE Y PEDAGOGICA
		8		PARTICIPACIONES POR VIGILANCIA EN EL CUMPLIMIENTO DE LAS LEYES Y CUSTODIA DE VALORES
			1	PARTICIPACIONES POR VIGILANCIA EN EL CUMPLIMIENTO DE LAS LEYES Y CUSTODIA DE VALORES
	4			**SEGURIDAD SOCIAL**
		1		APORTACIONES DE SEGURIDAD SOCIAL
			1	APORTACIONES A PENSIONES
			3	APORTACIONES AL ICHISAL
			5	APORTACIONES AL IMSS
			6	APORTACIONES AL ISSSTE
		2		APORTACIONES A FONDOS DE VIVIENDA
			1	APORTACIONES A FONDOS DE VIVIENDA
		3		APORTACIONES AL SISTEMA PARA EL RETIRO
			1	APORTACIONES PARA EL FONDO PROPIO
			2	SISTEMA DE AHORRO PARA EL RETIRO (SAR)
			3	ADMINISTRADOR DE FONDO PARA EL RETIRO (AFORE)
			4	AHORRO SOLIDARIO (SEECH)
		4		APORTACIONES PARA SEGUROS
			1	CUOTAS PARA SEGURO DE VIDA
			2	CUOTAS POR RIESGO DE TRABAJO
			3	SEGUROS DE CESANTIA EN EDAD AVANZADA
			4	SEGUROS DE GASTOS MEDICOS MAYORES
			5	FIANZAS DE FIDELIDAD
			6	SEGURO COLECTIVO DE RETIRO
	5			**OTRAS PRESTACIONES SOCIALES Y ECONOMICAS**
		1		CUOTAS PARA EL FONDO DE AHORRO Y FONDO DE TRABAJO
			1	CUOTAS PARA EL FONDO DE AHORRO Y FONDO DE TRABAJO
		2		INDEMNIZACIONES
			1	INDEMNIZACIONES
		3		PRESTACIONES Y HABERES DE RETIRO
			1	PRESTACIONES Y HABERES DE RETIRO
		4		PRESTACIONES CONTRACTUALES
			1	AYUDA PARA LENTES
			2	BONO Y AYUDA DE GUARDERIA
			3	BONO Y AYUDA DE TRANSPORTE
			4	DESPENSA
			5	GASTOS FUNERARIOS
			6	PREVISION SOCIAL MULTIPLE
		5		APOYO A LA CAPACITACION DE LOS SERVIDORES PUBLICOS

CATALOGO DE OBJETO DEL GASTO 2016

CAP.	CTO.	PART. GEN.	PART. ESPEC.	D E S C R I P C I O N
1				**SERVICIOS PERSONALES**
	5			**OTRAS PRESTACIONES SOCIALES Y ECONOMICAS**
		5		APOYO A LA CAPACITACION DE LOS SERVIDORES PUBLICOS
			1	APOYO SUPERACION ACADEMICA
			2	AYUDA PARA GASTOS Y UTILES ESCOLARES
			3	ELABORACION Y CONCLUSION DE TESIS
			4	MATERIAL DIDACTICO
			5	BECAS AL TRABAJADOR
		9		OTRAS PRESTACIONES SOCIALES Y ECONOMICAS
			1	APOYO PARA DISCAPACITADOS Y APARATOS ORTOPEDICOS
			2	APOYO PARA EQUIPO DE TRABAJO Y VESTUARIO
			3	BECAS PARA LOS HIJOS DE LOS EMPLEADOS
			4	CANASTILLA MATERNIDAD
			5	DIAS ECONOMICOS
			6	PAGOS POR DEFUNCION
			7	EVENTOS SOCIALES AL PERSONAL
	6			**PREVISIONES**
		1		PREVISIONES DE CARACTER LABORAL, ECONOMICA Y DE SEGURIDAD SOCIAL
			1	PREVISIONES DE CARACTER LABORAL, ECONOMICA Y DE SEGURIDAD SOCIAL
	7			**PAGO DE ESTIMULOS A SERVIDORES PUBLICOS**
		1		ESTIMULOS
			1	ESTIMULOS POR AÑOS DE SERVICIO
			2	ESTIMULOS AL DESEMPEÑO DE LA CALIDAD EN EL SERVICIO
			3	ESTIMULOS A LA PRODUCTIVIDAD
			4	BONOS ANUALES Y ESPECIALES
			5	AJUSTES AL SALARIO
			6	BONO SEGURIDAD PRIVADA FERROCARRIL
			7	ESTIMULOS DE APORTACIONES PARA LA SEGURIDAD PUBLICA
			8	ESTIMULO A LA PERMANENCIA
			9	OTROS ESTIMULOS
		2		RECOMPENSAS
			1	RECOMPENSAS
2				**MATERIALES Y SUMINISTROS**
	1			**MATERIALES DE ADMINISTRACION, EMISION DE DOCUMENTOS Y ARTICULOS OFICIALES**
		1		MATERIALES, UTILES Y EQUIPOS MENORES DE OFICINA
			1	MATERIALES, UTILES Y EQUIPOS MENORES DE OFICINA
		2		MATERIALES Y UTILES DE IMPRESION Y REPRODUCCION
			1	MATERIALES Y UTILES DE IMPRESION Y REPRODUCCION
			2	IMPRESION DE TARJETAS DE ACCESO (DEL PERSONAL)
		3		MATERIAL ESTADISTICO Y GEOGRAFICO
			1	MATERIAL ESTADISTICO Y GEOGRAFICO
		4		MATERIALES, UTILES Y EQUIPOS MENORES DE TECNOLOGIAS DE LA INFORMACION Y COMUNICACIONES
			1	MATERIALES, UTILES Y EQUIPOS MENORES DE TECNOLOGIAS DE LA INFORMACION Y COMUNICACIONES
		5		MATERIAL IMPRESO E INFORMACION DIGITAL
			1	MATERIAL IMPRESO E INFORMACION DIGITAL
		6		MATERIAL DE LIMPIEZA
			1	MATERIAL DE LIMPIEZA
		7		MATERIALES Y UTILES DE ENSEÑANZA
			1	MATERIALES Y UTILES DE ENSEÑANZA
		8		MATERIALES PARA EL REGISTRO E IDENTIFICACION DE BIENES Y PERSONAS
			1	MATERIAL ELECTORAL
			2	IMPRESIONES OFICIALES, FORMATOS Y FORMAS VALORADAS
	2			**ALIMENTOS Y UTENSILIOS**
		1		PRODUCTOS ALIMENTICIOS PARA PERSONAS
			1	PRODUCTOS ALIMENTICIOS PARA PERSONAS

CATALOGO DE OBJETO DEL GASTO 2016

CAP.	CTO.	PART. GEN.	PART. ESPEC.	D E S C R I P C I O N
2				**MATERIALES Y SUMINISTROS**
	2			**ALIMENTOS Y UTENSILIOS**
		2		PRODUCTOS ALIMENTICIOS PARA ANIMALES
			1	PRODUCTOS ALIMENTICIOS PARA ANIMALES
		3		UTENSILIOS PARA EL SERVICIO DE ALIMENTACION
			1	UTENSILIOS PARA EL SERVICIO DE ALIMENTACION
	3			**MATERIAS PRIMAS Y MATERIALES DE PRODUCCION Y COMERCIALIZACION**
		1		PRODUCTOS ALIMENTICIOS, AGROPECUARIOS Y FORESTALES ADQUIRIDOS COMO MATERIA PRIMA
			1	PRODUCTOS ALIMENTICIOS, AGROPECUARIOS Y FORESTALES ADQUIRIDOS COMO MATERIA PRIMA
		2		INSUMOS TEXTILES ADQUIRIDOS COMO MATERIA PRIMA
			1	INSUMOS TEXTILES ADQUIRIDOS COMO MATERIA PRIMA
		3		PRODUCTOS DE PAPEL, CARTON, E IMPRESOS ADQUIRIDOS COMO MATERIA PRIMA
			1	PRODUCTOS DE PAPEL, CARTON, E IMPRESOS ADQUIRIDOS COMO MATERIA PRIMA
		4		COMBUSTIBLES, LUBRICANTES, ADITIVOS, CARBON Y SUS DERIVADOS ADQUIRIDOS COMO MATERIA PRIMA
			1	COMBUSTIBLES, LUBRICANTES, ADITIVOS, CARBON Y SUS DERIVADOS ADQUIRIDOS COMO MATERIA PRIMA
		5		PRODUCTOS QUIMICOS, FARMACEUTICOS Y DE LABORATORIO ADQUIRIDOS COMO MATERIA PRIMA
			1	PRODUCTOS QUIMICOS, FARMACEUTICOS Y DE LABORATORIO ADQUIRIDOS COMO MATERIA PRIMA
		6		PRODUCTOS METALICOS Y A BASE DE MINERALES NO METALICOS ADQUIRIDOS COMO MATERIA PRIMA
			1	PRODUCTOS METALICOS Y A BASE DE MINERALES NO METALICOS ADQUIRIDOS COMO MATERIA PRIMA
		7		PRODUCTOS DE CUERO, PIEL, PLASTICO Y HULE ADQUIRIDOS COMO MATERIA PRIMA
			1	PRODUCTOS DE CUERO, PIEL, PLASTICO Y HULE ADQUIRIDOS COMO MATERIA PRIMA
		8		MERCANCIAS ADQUIRIDAS PARA SU COMERCIALIZACION
			1	MERCANCIAS ADQUIRIDAS PARA SU COMERCIALIZACION
		9		OTROS PRODUCTOS ADQUIRIDOS COMO MATERIA PRIMA
			1	OTROS PRODUCTOS ADQUIRIDOS COMO MATERIA PRIMA
	4			**MATERIALES Y ARTICULOS DE CONSTRUCCION Y REPARACION**
		1		PRODUCTOS MINERALES NO METALICOS
			1	PRODUCTOS MINERALES NO METALICOS
		2		CEMENTO Y PRODUCTOS DE CONCRETO
			1	CEMENTO Y PRODUCTOS DE CONCRETO
		3		CAL, YESO Y PRODUCTOS DE YESO
			1	CAL, YESO Y PRODUCTOS DE YESO
		4		MADERA Y PRODUCTOS DE MADERA
			1	MADERA Y PRODUCTOS DE MADERA
		5		VIDRIO Y PRODUCTOS DE VIDRIO
			1	VIDRIO Y PRODUCTOS DE VIDRIO
		6		MATERIAL ELECTRICO Y ELECTRONICO
			1	MATERIAL ELECTRICO Y ELECTRONICO
		7		ARTICULOS METALICOS PARA LA CONSTRUCCION
			1	ARTICULOS METALICOS PARA LA CONSTRUCCION
		8		MATERIALES COMPLEMENTARIOS
			1	MATERIALES COMPLEMENTARIOS
		9		OTROS MATERIALES Y ARTICULOS DE CONSTRUCCION Y REPARACION
			1	OTROS MATERIALES Y ARTICULOS DE CONSTRUCCION Y REPARACION
	5			**PRODUCTOS QUIMICOS, FARMACEUTICOS Y DE LABORATORIO**
		1		PRODUCTOS QUIMICOS BASICOS
			1	PRODUCTOS QUIMICOS BASICOS
		2		FERTILIZANTES, PESTICIDAS Y OTROS AGROQUIMICOS
			1	FERTILIZANTES, PESTICIDAS Y OTROS AGROQUIMICOS
		3		MEDICINAS Y PRODUCTOS FARMACEUTICOS
			1	MEDICINAS Y PRODUCTOS FARMACEUTICOS
		4		

CATALOGO DE OBJETO DEL GASTO 2016

CAP.	CTO.	PART. GEN.	PART. ESPEC.	D E S C R I P C I O N
2				**MATERIALES Y SUMINISTROS**
	5			**PRODUCTOS QUIMICOS, FARMACEUTICOS Y DE LABORATORIO**
		4		MATERIALES, ACCESORIOS Y SUMINISTROS MEDICOS
			1	MATERIALES, ACCESORIOS Y SUMINISTROS MEDICOS
		5		MATERIALES, ACCESORIOS Y SUMINISTROS DE LABORATORIO
			1	MATERIALES, ACCESORIOS Y SUMINISTROS DE LABORATORIO
		6		FIBRAS SINTETICAS, HULES, PLASTICOS Y DERIVADOS
			1	FIBRAS SINTETICAS, HULES, PLASTICOS Y DERIVADOS
		9		OTROS PRODUCTOS QUIMICOS
			1	OTROS PRODUCTOS QUIMICOS
	6			**COMBUSTIBLES, LUBRICANTES Y ADITIVOS**
		1		COMBUSTIBLES, LUBRICANTES Y ADITIVOS
			1	COMBUSTIBLES
			2	LUBRICANTES Y ADITIVOS
		2		CARBON Y SUS DERIVADOS
			1	CARBON Y SUS DERIVADOS
	7			**VESTUARIO, BLANCOS, PRENDAS DE PROTECCION Y ARTICULOS DEPORTIVOS**
		1		VESTUARIO Y UNIFORMES
			1	VESTUARIO Y UNIFORMES
		2		PRENDAS DE SEGURIDAD Y PROTECCION PERSONAL
			1	PRENDAS DE SEGURIDAD Y PROTECCION PERSONAL
		3		ARTICULOS DEPORTIVOS
			1	ARTICULOS DEPORTIVOS
		4		PRODUCTOS TEXTILES
			1	PRODUCTOS TEXTILES
		5		BLANCOS Y OTROS PRODUCTOS TEXTILES, EXCEPTO PRENDAS DE VESTIR
			1	BLANCOS Y OTROS PRODUCTOS TEXTILES, EXCEPTO PRENDAS DE VESTIR
	8			**MATERIALES Y SUMINISTROS PARA SEGURIDAD**
		1		SUSTANCIAS Y MATERIALES EXPLOSIVOS
			1	SUSTANCIAS Y MATERIALES EXPLOSIVOS
		2		MATERIALES DE SEGURIDAD PUBLICA
			1	MATERIALES DE SEGURIDAD PUBLICA
		3		PRENDAS DE PROTECCION PARA SEGURIDAD PUBLICA Y NACIONAL
			1	PRENDAS DE PROTECCION PARA SEGURIDAD PUBLICA Y NACIONAL
	9			**HERRAMIENTAS, REFACCIONES Y ACCESORIOS MENORES**
		1		HERRAMIENTAS MENORES
			1	HERRAMIENTAS MENORES
		2		REFACCIONES Y ACCESORIOS MENORES DE EDIFICIOS
			1	REFACCIONES Y ACCESORIOS MENORES DE EDIFICIOS
		3		REFACCIONES Y ACCESORIOS MENORES DE MOBILIARIO Y EQUIPO DE ADMINISTRACION, EDUCACIONAL Y RECREATIVO
			1	REFACCIONES Y ACCESORIOS MENORES DE MOBILIARIO Y EQUIPO DE ADMINISTRACION, EDUCACIONAL Y RECREATIVO
		4		REFACCIONES Y ACCESORIOS MENORES DE EQUIPO DE COMPUTO Y TECNOLOGIAS DE LA INFORMACION
			1	REFACCIONES Y ACCESORIOS MENORES DE EQUIPO DE COMPUTO Y TECNOLOGIAS DE LA INFORMACION
		5		REFACCIONES Y ACCESORIOS MENORES DE EQUIPO E INSTRUMENTAL MEDICO Y DE LABORATORIO
			1	REFACCIONES Y ACCESORIOS MENORES DE EQUIPO E INSTRUMENTAL MEDICO Y DE LABORATORIO
		6		REFACCIONES Y ACCESORIOS MENORES DE EQUIPO DE TRANSPORTE
			1	REFACCIONES Y ACCESORIOS MENORES DE EQUIPO DE TRANSPORTE
		7		REFACCIONES Y ACCESORIOS MENORES DE EQUIPO DE DEFENSA Y SEGURIDAD
			1	REFACCIONES Y ACCESORIOS MENORES DE EQUIPO DE DEFENSA Y SEGURIDAD
		8		REFACCIONES Y ACCESORIOS MENORES DE MAQUINARIA Y OTROS EQUIPOS
			1	REFACCIONES Y ACCESORIOS MENORES DE MAQUINARIA Y OTROS EQUIPOS

CATALOGO DE OBJETO DEL GASTO 2016

CAP.	CTO.	PART. GEN.	PART. ESPEC.	D E S C R I P C I O N
2				**MATERIALES Y SUMINISTROS**
	9			**HERRAMIENTAS, REFACCIONES Y ACCESORIOS MENORES**
		9		REFACCIONES Y ACCESORIOS MENORES DE OTROS BIENES MUEBLES
			1	REFACCIONES Y ACCESORIOS MENORES DE OTROS BIENES MUEBLES
3				**SERVICIOS GENERALES**
	1			**SERVICIOS BASICOS**
		1		ENERGIA ELECTRICA
			1	ENERGIA ELECTRICA
		2		GAS
			1	GAS
		3		AGUA
			1	AGUA
		4		TELEFONIA TRADICIONAL
			1	TELEFONIA TRADICIONAL
		5		TELEFONIA CELULAR
			1	TELEFONIA CELULAR
		6		SERVICIOS DE TELECOMUNICACIONES Y SATELITES
			1	SERVICIOS DE TELECOMUNICACIONES Y SATELITES
		7		SERVICIOS DE ACCESO DE INTERNET, REDES Y PROCESAMIENTO DE INFORMACION
			1	SERVICIOS DE ACCESO DE INTERNET, REDES Y PROCESAMIENTO DE INFORMACION
		8		SERVICIOS POSTALES Y TELEGRAFICOS
			1	SERVICIOS POSTALES Y TELEGRAFICOS
		9		SERVICIOS INTEGRALES Y OTROS SERVICIOS
			1	SERVICIOS INTEGRALES Y OTROS SERVICIOS
	2			**SERVICIOS DE ARRENDAMIENTO**
		1		ARRENDAMIENTO DE TERRENOS
			1	ARRENDAMIENTO DE TERRENOS
		2		ARRENDAMIENTO DE EDIFICIOS
			1	ARRENDAMIENTO DE EDIFICIOS
		3		ARRENDAMIENTO DE MOBILIARIO Y EQUIPO DE ADMINISTRACION, EDUCACIONAL Y RECREATIVO
			1	ARRENDAMIENTO DE MOBILIARIO Y EQUIPO DE ADMINISTRACION, EDUCACIONAL Y RECREATIVO
		4		ARRENDAMIENTO DE EQUIPO E INSTRUMENTAL MEDICO Y DE LABORATORIO
			1	ARRENDAMIENTO DE EQUIPO E INSTRUMENTAL MEDICO Y DE LABORATORIO
		5		ARRENDAMIENTO DE EQUIPO DE TRANSPORTE
			1	ARRENDAMIENTO DE EQUIPO DE TRANSPORTE
		6		ARRENDAMIENTO DE MAQUINARIA, OTROS EQUIPOS Y HERRAMIENTAS
			1	ARRENDAMIENTO DE MAQUINARIA, OTROS EQUIPOS Y HERRAMIENTAS
		7		ARRENDAMIENTO DE ACTIVOS INTANGIBLES
			1	ARRENDAMIENTO DE ACTIVOS INTANGIBLES
		8		ARRENDAMIENTO FINANCIERO
			1	ARRENDAMIENTO FINANCIERO
		9		OTROS ARRENDAMIENTOS
			1	OTROS ARRENDAMIENTOS
	3			**SERVICIOS PROFESIONALES, CIENTIFICOS, TECNICOS Y OTROS SERVICIOS**
		1		SERVICIOS LEGALES DE CONTABILIDAD, AUDITORIA Y RELACIONADOS
			1	SERVICIOS LEGALES DE CONTABILIDAD, AUDITORIA Y RELACIONADOS
		2		SERVICIOS DE DISEÑO, ARQUITECTURA, INGENIERIA Y ACTIVIDADES RELACIONADAS
			1	SERVICIOS DE DISEÑO, ARQUITECTURA, INGENIERIA Y ACTIVIDADES RELACIONADAS
		3		SERVICIOS DE CONSULTORIA ADMINISTRATIVA, PROCESOS, TECNICA Y EN TECNOLOGIAS DE LA INFORMACION
			1	SERVICIOS DE CONSULTORIA ADMINISTRATIVA, PROCESOS, TECNICA Y EN TECNOLOGIAS DE LA INFORMACION
		4		SERVICIOS DE CAPACITACION
			1	SERVICIOS DE CAPACITACION
		5		SERVICIOS DE INVESTIGACION CIENTIFICA Y DESARROLLO

CATALOGO DE OBJETO DEL GASTO 2016

CAP.	CTO.	PART. GEN.	PART. ESPEC.	D E S C R I P C I O N
3				**SERVICIOS GENERALES**
	3			**SERVICIOS PROFESIONALES, CIENTIFICOS, TECNICOS Y OTROS SERVICIOS**
		5		SERVICIOS DE INVESTIGACION CIENTIFICA Y DESARROLLO
			1	SERVICIOS DE INVESTIGACION CIENTIFICA Y DESARROLLO
		6		SERVICIOS DE APOYO ADMINISTRATIVO, TRADUCCION, FOTOCOPIADO E IMPRESION
			1	SERVICIOS DE APOYO ADMINISTRATIVO, TRADUCCION, FOTOCOPIADO E IMPRESION
		7		SERVICIOS DE PROTECCION Y SEGURIDAD
			1	SERVICIOS DE PROTECCION Y SEGURIDAD
		8		SERVICIOS DE VIGILANCIA
			1	SERVICIOS DE VIGILANCIA
		9		SERVICIOS PROFESIONALES, CIENTIFICOS Y TECNICOS INTEGRALES
			1	SERVICIOS PROFESIONALES, CIENTIFICOS Y TECNICOS INTEGRALES
	4			**SERVICIOS FINANCIEROS, BANCARIOS Y COMERCIALES**
		1		SERVICIOS FINANCIEROS Y BANCARIOS
			1	SERVICIOS FINANCIEROS Y BANCARIOS
			9	COSTO FINANCIERO
		2		SERVICIOS DE COBRANZA, INVESTIGACION CREDITICIA Y SIMILAR
			1	SERVICIOS DE COBRANZA, INVESTIGACION CREDITICIA Y SIMILAR
		3		SERVICIOS DE RECAUDACION, TRASLADO Y CUSTODIA DE VALORES
			1	SERVICIOS DE RECAUDACION, TRASLADO Y CUSTODIA DE VALORES
		4		SEGUROS DE RESPONSABILIDAD, PATRIMONIAL Y FIANZAS
			1	SEGUROS DE RESPONSABILIDAD, PATRIMONIAL Y FIANZAS
		5		SEGURO DE BIENES PATRIMONIALES
			1	SEGURO DE BIENES PATRIMONIALES
		6		ALMACENAJE, ENVASE Y EMBALAJE
			1	ALMACENAJE, ENVASE Y EMBALAJE
		7		FLETES Y MANIOBRAS
			1	FLETES Y MANIOBRAS
		8		COMISIONES POR VENTAS
			1	COMISIONES POR VENTAS
		9		SERVICIOS FINANCIEROS, BANCARIOS Y COMERCIALES INTEGRALES
			1	SERVICIOS FINANCIEROS, BANCARIOS Y COMERCIALES INTEGRALES
	5			**SERVICIOS DE INSTALACION, REPARACION, MANTENIMIENTO Y CONSERVACION**
		1		CONSERVACION Y MANTENIMIENTO MENOR DE INMUEBLES
			1	CONSERVACION Y MANTENIMIENTO MENOR DE INMUEBLES
		2		INSTALACION, REPARACION Y MANTENIMIENTO DE MOBILIARIO Y EQUIPO DE ADMINISTRACION, EDUCACIONAL Y RECREATIVO
			1	INSTALACION, REPARACION Y MANTENIMIENTO DE MOBILIARIO Y EQUIPO DE ADMINISTRACION, EDUCACIONAL Y RECREATIVO
		3		INSTALACION, REPARACION Y MANTENIMIENTO DE EQUIPO DE COMPUTO Y TECNOLOGIAS DE LA INFORMACION
			1	INSTALACION, REPARACION Y MANTENIMIENTO DE EQUIPO DE COMPUTO Y TECNOLOGIAS DE LA INFORMACION
		4		INSTALACION, REPARACION Y MANTENIMIENTO EQUIPO E INSTRUMENTAL MEDICO Y DE LABORATORIO
			1	INSTALACION, REPARACION Y MANTENIMIENTO EQUIPO E INSTRUMENTAL MEDICO Y DE LABORATORIO
		5		REPARACION Y MANTENIMIENTO DE EQUIPO DE TRANSPORTE
			1	REPARACION Y MANTENIMIENTO DE EQUIPO DE TRANSPORTE
		6		REPARACION Y MANTENIMIENTO DE EQUIPO DE DEFENSA Y SEGURIDAD
			1	REPARACION Y MANTENIMIENTO DE EQUIPO DE DEFENSA Y SEGURIDAD
		7		INSTALACION, REPARACION Y MANTENIMIENTO DE MAQUINARIA, OTROS EQUIPOS Y HERRAMIENTA
			1	INSTALACION, REPARACION Y MANTENIMIENTO DE MAQUINARIA, OTROS EQUIPOS Y HERRAMIENTA
		8		SERVICIOS DE LIMPIEZA Y MANEJOS DE DESECHOS
			1	SERVICIOS DE LIMPIEZA Y MANEJOS DE DESECHOS
		9		SERVICIOS DE JARDINERIA Y FUMIGACION

CATALOGO DE OBJETO DEL GASTO 2016

CAP.	CTO.	PART. GEN.	PART. ESPEC.	D E S C R I P C I O N
3				**SERVICIOS GENERALES**
	5			**SERVICIOS DE INSTALACION, REPARACION, MANTENIMIENTO Y CONSERVACION**
		9		SERVICIOS DE JARDINERIA Y FUMIGACION
			1	SERVICIOS DE JARDINERIA Y FUMIGACION
	6			**SERVICIOS DE COMUNICACION SOCIAL Y PUBLICIDAD**
		1		DIFUSION POR RADIO, TELEVISION Y OTROS MEDIOS DE MENSAJES SOBRE PROGRAMAS Y ACTIVIDADES GUBERNAMENTAL
			1	SERVICIOS DE RADIODIFUSION
			2	SERVICIOS DE TELEDIFUSION
			3	PUBLICACIONES EN PRENSA
			4	SERVICIOS DE INTERNET
			5	CARTELERA
			6	REVELADO E IMPRESION
			8	INFORME DE GOBIERNO
			9	OTROS SERVICIOS PARA DIFUSION
		2		DIFUSION POR RADIO, TELEVISION Y OTROS MEDIOS DE MENSAJES COMERCIALES PARA PROMOVER LA VENTA DE BIENES Y SERVICIOS
			1	SERVICIOS DE RADIODIFUSION
			2	SERVICIOS DE TELEDIFUSION
			3	PUBLICACIONES EN PRENSA
			4	SERVICIOS DE INTERNET
			5	CARTELERA
			6	REVELADO E IMPRESION
			9	OTROS SERVICIOS PARA DIFUSION
		3		SERVICIOS DE CREATIVIDAD, PREPRODUCCION Y PRODUCCION DE PUBLICIDAD, EXCEPTO INTERNET
			1	SERVICIOS DE CREATIVIDAD, PREPRODUCCION Y PRODUCCION DE PUBLICIDAD, EXCEPTO INTERNET
		4		SERVICIOS DE REVELADO DE FOTOGRAFIAS
			1	SERVICIOS DE REVELADO DE FOTOGRAFIAS
		5		SERVICIOS DE LA INDUSTRIA FILMICA DEL SONIDO Y DEL VIDEO
			1	SERVICIOS DE LA INDUSTRIA FILMICA DEL SONIDO Y DEL VIDEO
		6		SERVICIO DE CREACION Y DIFUSION DE CONTENIDO EXCLUSIVAMENTE A TRAVES DE INTERNET
			1	SERVICIO DE CREACION Y DIFUSION DE CONTENIDO EXCLUSIVAMENTE A TRAVES DE INTERNET
		9		OTROS SERVICIOS DE INFORMACION
			1	GASTOS DE PROPAGANDA E IMAGEN INSTITUCIONAL
	7			**SERVICIOS DE TRASLADO Y VIATICOS**
		1		PASAJES AEREOS
			1	PASAJES AEREOS
		2		PASAJES TERRESTRES
			1	PASAJES TERRESTRES
		3		PASAJES MARITIMOS, LACUSTRE Y FLUVIALES
			1	PASAJES MARITIMOS, LACUSTRE Y FLUVIALES
		4		AUTOTRANSPORTE
			1	AUTOTRANSPORTE
		5		VIATICOS EN EL PAIS
			1	VIATICOS EN EL PAIS
		6		VIATICOS EN EL EXTRANJERO
			1	VIATICOS EN EL EXTRANJERO
		7		GASTOS DE INSTALACION Y TRASLADO DE MENAJE
			1	GASTOS DE INSTALACION Y TRASLADO DE MENAJE
		8		SERVICIOS INTEGRALES DE TRASLADO Y VIATICOS
			1	SERVICIOS INTEGRALES DE TRASLADO Y VIATICOS
		9		OTROS SERVICIOS DE TRASLADO Y HOSPEDAJE
			1	OTROS SERVICIOS DE TRASLADO Y HOSPEDAJE
	8			**SERVICIOS OFICIALES**
		1		GASTOS DE CEREMONIAL
			1	GASTOS DE CEREMONIAL
		2		GASTOS DE ORDEN SOCIAL Y CULTURAL

CATALOGO DE OBJETO DEL GASTO 2016

CAP.	CTO.	PART. GEN.	PART. ESPEC.	D E S C R I P C I O N
3				**SERVICIOS GENERALES**
	8			**SERVICIOS OFICIALES**
		2		GASTOS DE ORDEN SOCIAL Y CULTURAL
			1	GASTOS DE ORDEN SOCIAL
			2	EVENTOS CULTURALES
		3		CONGRESOS Y CONVENCIONES
			1	CONGRESOS Y CONVENCIONES
		4		EXPOSICIONES
			1	EXPOSICIONES
		5		GASTOS DE REPRESENTACION
			1	REUNIONES OFICIALES
			2	JORNADA ELECTORAL
			3	REUNIONES DE CAPACITACION A PERSONAL DOCENTE
			4	REUNIONES DE TRABAJO
	9			**OTROS SERVICIOS GENERALES**
		1		SERVICIOS FUNERARIOS Y DE CEMENTERIOS
			1	SERVICIOS FUNERARIOS Y DE CEMENTERIOS
		2		IMPUESTOS Y DERECHOS
			1	IMPUESTOS Y DERECHOS
		3		IMPUESTOS Y DERECHOS DE IMPORTACION
			1	IMPUESTOS Y DERECHOS DE IMPORTACION
		4		SENTENCIAS Y RESOLUCIONES JUDICIALES
			1	SENTENCIAS Y RESOLUCIONES JUDICIALES
		5		PENAS, MULTAS, ACCESORIOS Y ACTUALIZACIONES
			1	PENAS, MULTAS, ACCESORIOS Y ACTUALIZACIONES
		6		OTROS GASTOS POR RESPONSABILIDADES
			1	OTROS GASTOS POR RESPONSABILIDADES
		7		UTILIDADES
			1	UTILIZADES
		8		IMPUESTOS SOBRE NOMINA Y OTROS QUE SE DERIVEN DE UNA RELACION LABORAL
			1	IMPUESTOS SOBRE NOMINA Y OTROS QUE SE DERIVEN DE UNA RELACION LABORAL
		9		OTROS SERVICIOS GENERALES
			1	OTROS SERVICIOS GENERALES
4				**TRANSFERENCIAS, ASIGNACIONES, SUBSIDIOS Y OTRAS AYUDAS**
	1			**TRANSFERENCIAS INTERNAS Y ASIGNACIONES AL SECTOR PUBLICO**
		1		ASIGNACIONES PRESUPUESTARIAS AL PODER EJECUTIVO
			1	ASIGNACIONES PRESUPUESTARIAS AL PODER EJECUTIVO
		2		ASIGNACIONES PRESUPUESTARIAS AL PODER LEGISLATIVO
			1	ASIGNACIONES PRESUPUESTARIAS AL PODER LEGISLATIVO
		3		ASIGNACIONES PRESUPUESTARIAS AL PODER JUDICIAL
			1	ASIGNACIONES PRESUPUESTARIAS AL PODER JUDICIAL
			2	ASIGANCIONES PRESUPUESTARIAS AL PODER JUDICIAL MOBILIARIO Y EQUIPO
		4		ASIGNACIONES PRESUPUESTARIAS A ORGANISMOS AUTONOMOS
			1	ASIGNACIONES PRESUPUESTARIAS A ORGANISMOS AUTONOMOS
		5		TRANSFERENCIAS INTERNAS OTORGADAS A ENTIDADES PARAESTATALES NO EMPRESARIALES Y NO FINANCIERAS
			1	TRANSFERENCIAS INTERNAS OTORGADAS A ENTIDADES PARAESTATALES NO EMPRESARIALES Y NO FINANCIERAS
			2	DIFERENCIAL DE SERVICIO MEDICO ICHISAL
			3	DIFERENCIAL DE SERVICIO MEDICO PENSIONES
			4	TRANSFERENCIAS INTERNAS OTORGADAS A ENTIDADES PARAESTATALES EN ESPECIE
			8	TRANSFERENCIAS INTERNAS PARA EQUIPAMIENTO OTORGADAS A ENTIDADES PARAESTATALES NO EMPRESARIALES Y NO FINANCIERAS
			9	TRANSFERENCIAS INTERNAS PARA INVERSION PUBLICA OTORGADAS A ENTIDADES PARAESTATALES NO EMPRESARIALES Y NO FINANCIERAS
		6		TRANSFERENCIAS INTERNAS OTORGADAS A ENTIDADES PARAESTATALES EMPRESARIALES Y NO FINANCIERAS

CATALOGO DE OBJETO DEL GASTO 2016

CAP.	CTO.	PART. GEN.	PART. ESPEC.	D E S C R I P C I O N
4				**TRANSFERENCIAS, ASIGNACIONES, SUBSIDIOS Y OTRAS AYUDAS**
	1			**TRANSFERENCIAS INTERNAS Y ASIGNACIONES AL SECTOR PUBLICO**
		6		TRANSFERENCIAS INTERNAS OTORGADAS A ENTIDADES PARAESTATALES EMPRESARIALES Y NO FINANCIERAS
			1	TRANSFERENCIAS INTERNAS OTORGADAS A ENTIDADES PARAESTATALES EMPRESARIALES Y NO FINANCIERAS
		7		TRANSFERENCIAS INTERNAS OTORGADAS A FIDEICOMISOS PUBLICOS EMPRESARIALES Y NO FINANCIEROS
			1	TRANSFERENCIAS INTERNAS OTORGADAS A FIDEICOMISOS PUBLICOS EMPRESARIALES Y NO FINANCIEROS
		8		TRANSFERENCIAS INTERNAS OTORGADAS A INSTITUCIONES PARAESTATALES PUBLICAS FINANCIERAS
			1	TRANSFERENCIAS INTERNAS OTORGADAS A INSTITUCIONES PARAESTATALES PUBLICAS FINANCIERAS
		9		TRANSFERENCIAS INTERNAS OTORGADAS A FIDEICOMISOS PUBLICOS FINANCIEROS
			1	TRANSFERENCIAS INTERNAS OTORGADAS A FIDEICOMISOS PUBLICOS FINANCIEROS
	2			**TRANSFERENCIAS AL RESTO DEL SECTOR PUBLICO**
		1		TRANSFERENCIAS OTORGADAS A ENTIDADES PARAESTATALES NO EMPRESARIALES Y NO FINANCIERAS
			1	TRANSFERENCIAS OTORGADAS A ENTIDADES PARAESTATALES NO EMPRESARIALES Y NO FINANCIERAS
		2		TRANSFERENCIAS OTORGADAS PARA ENTIDADES PARAESTATALES EMPRESARIALES Y NO FINANCIERAS
			1	TRANSFERENCIAS OTORGADAS PARA ENTIDADES PARAESTATALES EMPRESARIALES Y NO FINANCIERAS
		3		TRANSFERENCIAS OTORGADAS PARA INSTITUCIONES PARAESTATALES PUBLICAS FINANCIERAS
			1	TRANSFERENCIAS OTORGADAS PARA INSTITUCIONES PARAESTATALES PUBLICAS FINANCIERAS
		4		TRANSFERENCIAS OTORGADAS A ENTIDADES FEDERATIVAS Y MUNICIPIOS
			1	TRANSFERENCIAS OTORGADAS A ENTIDADES FEDERATIVAS Y MUNICIPIOS
			2	TRANSFERENCIAS O COMPENSACIONES OTORGADAS A LA FEDERACION
			3	TRANSFERENCIAS OTORGADAS A LA FEDERACION EN ESPECIE
			4	TRANSFERENCIAS OTORGADAS A ENTIDADES FEDERATIVAS Y MUNICIPIOS EN ESPECIE
		5		TRANSFERENCIAS A FIDEICOMISOS DE ENTIDADES FEDERATIVAS Y MUNICIPIOS
			1	TRANSFERENCIAS A FIDEICOMISOS DE ENTIDADES FEDERATIVAS Y MUNICIPIOS
			9	TRANSFERENCIAS A FIDEICOMISOS DE ENTIDADES FEDERATIVAS Y MUNICIPIOS
	3			**SUBSIDIOS Y SUBVENCIONES**
		1		SUBSIDIOS A LA PRODUCCION
			1	SUBSIDIOS A LA PRODUCCION
			7	SUBSIDIOS A LA PRODUCCION POR PROGRAMAS ESPECIALES
		2		SUBSIDIOS A LA DISTRIBUCION
			1	SUBSIDIOS A LA DISTRIBUCION
		3		SUBSIDIOS A LA INVERSION
			1	SUBSIDIOS A LA INVERSION
		4		SUBSIDIOS A LA PRESTACION DE SERVICIOS PUBLICOS
			1	SUBSIDIOS A MUNICIPIOS
			2	SUBSIDIOS A PROGRAMAS DE GOBIERNO
			3	SUBSIDIOS A OTRAS PRESTACIONES DE SERVICIOS PUBLICOS
			4	SUBSIDIOS INCENTIVOS FISCALES
		5		SUBSIDIOS PARA CUBRIR DIFERENCIALES DE TASAS DE INTERES
			1	SUBSIDIOS PARA CUBRIR DIFERENCIALES DE TASAS DE INTERES
		6		SUBSIDIOS A LA VIVIENDA
			1	SUBSIDIOS A LA VIVIENDA
		7		SUBVENCIONES AL CONSUMO
			1	SUBVENCIONES AL CONSUMO
	4			**AYUDAS SOCIALES**
		1		AYUDAS SOCIALES A PERSONAS
			1	RECOMPENSAS

CATALOGO DE OBJETO DEL GASTO 2016

CAP.	CTO.	PART. GEN.	PART. ESPEC.	D E S C R I P C I O N
4				**TRANSFERENCIAS, ASIGNACIONES, SUBSIDIOS Y OTRAS AYUDAS**
	4			**AYUDAS SOCIALES**
		1		AYUDAS SOCIALES A PERSONAS
			2	ASISTENCIA SOCIAL A LAS PERSONAS
			3	MEDICO ASISTENCIAL A LAS PERSONAS
			7	AYUDAS SOCIALES A PERSONAS POR PROGRAMAS ESPECIALES
		2		BECAS Y OTRAS AYUDAS PARA PROGRAMAS DE CAPACITACION
			1	BECAS
			2	PREMIOS
			3	OTRAS AYUDAS PARA PROGRAMAS DE CAPACITACION
			7	BECAS Y OTRAS AYUDAS PARA PROGRAMAS DE CAPACITACION POR PROGRAMAS ESPECIALES
		3		AYUDAS SOCIALES A INSTITUCIONES DE ENSEÑANZA
			1	APOYOS EDUCACIONALES
			2	APOYOS AL DEPORTE
			3	APOYOS CULTURALES
		4		AYUDAS SOCIALES A ACTIVIDADES CIENTIFICAS O ACADEMICAS
			1	AYUDAS SOCIALES A ACTIVIDADES CIENTIFICAS O ACADEMICAS
		5		AYUDAS SOCIALES A INSTITUCIONES SIN FINES DE LUCRO
			1	AYUDAS A INSTITUCIONES SOCIALES
			2	AYUDAS A INSTITUCIONES DE SALUD
			7	AYUDAS SOCIALES A INSTITUCIONES SIN FINES DE LUCRO POR PROGRAMAS ESPECIALES
		6		AYUDAS SOCIALES A COOPERATIVAS
			1	AYUDAS SOCIALES A COOPERATIVAS
		7		AYUDAS SOCIALES A ENTIDADES DE INTERES PUBLICO
			1	SINDICATO DE TRABAJADORES AL SERVICIO DE GOBIERNO DEL ESTADO
			2	SINDICATO NACIONAL DE TRABAJADORES DE LA SECCION 42
			3	SINDICATO NACIONAL DE TRABAJADORES DE LA SECCION 8
			4	TRIBUNAL DE ARBITRAJE PARA LOS TRABAJADORES DEL ESTADO
			5	JUNTA ARBITRAL PARA LOS TRABAJADORES AL SERVICIO DEL ESTADO
		8		AYUDAS POR DESASTRES NATURALES Y OTROS SINIESTROS
			1	AYUDAS POR DESASTRES NATURALES Y OTROS SINIESTROS
	5			**PENSIONES Y JUBILACIONES**
		1		PENSIONES
			1	PENSIONADOS
			2	DIFERENCIAL DE PENSION ESTATICA
			3	PENSION POR VIUDEZ Y ORFANDAD
		2		JUBILACIONES
			1	JUBILADOS
		9		OTRAS PENSIONES Y JUBILACIONES
			1	OTRAS PENSIONES Y JUBILACIONES
	6			**TRANSFERENCIAS A FIDEICOMISOS, MANDATOS Y OTROS ANALOGOS**
		1		TRANSFERENCIAS A FIDEICOMISOS DEL PODER EJECUTIVO
			1	TRANSFERENCIAS A FIDEICOMISOS DEL PODER EJECUTIVO
		2		TRANSFERENCIAS A FIDEICOMISOS DEL PODER LEGISLATIVO
			1	TRANSFERENCIAS A FIDEICOMISOS DEL PODER LEGISLATIVO
		3		TRANSFERENCIAS A FIDEICOMISOS DEL PODER JUDICIAL
			1	TRANSFERENCIAS A FIDEICOMISOS DEL PODER JUDICIAL
		4		TRANSFERENCIAS A FIDEICOMISOS PUBLICOS DE ENTIDADES PARAESTATALES NO EMPRESARIALES Y NO FINANCIERAS
			1	TRANSFERENCIAS A FIDEICOMISOS PUBLICOS DE ENTIDADES PARAESTATALES NO EMPRESARIALES Y NO FINANCIERAS
		5		TRANSFERENCIAS A FIDEICOMISOS PUBLICOS DE ENTIDADES PARAESTATALES EMPRESARIALES Y NO FINANCIERAS
			1	TRANSFERENCIAS A FIDEICOMISOS PUBLICOS DE ENTIDADES PARAESTATALES EMPRESARIALES Y NO FINANCIERAS
		6		TRANSFERENCIAS A FIDEICOMISOS DE INSTITUCIONES PUBLICAS FINANCIERAS
			1	TRANSFERENCIAS A FIDEICOMISOS DE INSTITUCIONES PUBLICAS FINANCIERAS

CATALOGO DE OBJETO DEL GASTO 2016

CAP.	CTO.	PART. GEN.	PART. ESPEC.	D E S C R I P C I O N
4				**TRANSFERENCIAS, ASIGNACIONES, SUBSIDIOS Y OTRAS AYUDAS**
	7			**TRANSFERENCIAS A LA SEGURIDAD SOCIAL**
		1		TRANSFERENCIAS POR OBLIGACION DE LEY
			1	TRANSFERENCIAS POR OBLIGACION DE LEY
	8			**DONATIVOS**
		1		DONATIVOS A INSTITUCIONES SIN FINES DE LUCRO
			1	DONATIVOS A INSTITUCIONES SIN FINES DE LUCRO
		2		DONATIVOS A ENTIDADES FEDERATIVAS
			1	DONATIVOS A ENTIDADES FEDERATIVAS
		3		DONATIVOS A FIDEICOMISO PRIVADOS
			1	DONATIVOS A FIDEICOMISO PRIVADOS
		4		DONATIVOS A FIDEICOMISO ESTATAL
			1	DONATIVOS A FIDEICOMISO ESTATAL
		5		DONATIVOS INTERNACIONALES
			1	DONATIVOS INTERNACIONALES
	9			**TRANSFERENCIAS AL EXTERIOR**
		1		TRANSFERENCIAS PARA GOBIERNOS EXTRANJEROS
			1	TRANSFERENCIAS PARA GOBIERNOS EXTRANJEROS
		2		TRANSFERENCIAS PARA ORGANISMOS INTERNACIONALES
			1	TRANSFERENCIAS PARA ORGANISMOS INTERNACIONALES
		3		TRANSFERENCIAS PARA EL SECTOR PRIVADO EXTERNO
			1	TRANSFERENCIAS PARA EL SECTOR PRIVADO EXTERNO
5				**BIENES MUEBLES, INMUEBLES E INTANGIBLES**
	1			**MOBILIARIO Y EQUIPO DE ADMINISTRACION**
		1		MUEBLES DE OFICINA Y ESTANTERIA
			1	MUEBLES DE OFICINA Y ESTANTERIA
			8	MUEBLES DE OFICINA Y ESTANTERIA
		2		MUEBLES, EXCEPTO DE OFICINA Y ESTANTERIA
			1	MUEBLES, EXCEPTO DE OFICINA Y ESTANTERIA
		3		BIENES ARTISTICOS, CULTURALES Y CIENTIFICOS
			1	BIENES ARTISTICOS, CULTURALES Y CIENTIFICOS
		4		OBJETOS DE VALOR
			1	OBJETOS DE VALOR
		5		EQUIPO DE COMPUTO Y DE TECNOLOGIAS DE LA INFORMACION
			1	EQUIPO DE COMPUTO Y DE TECNOLOGIAS DE LA INFORMACION
			8	EQUIPO DE COMPUTO Y DE TECNOLOGIAS DE LA INFORMACION
		9		OTROS MOBILIARIOS Y EQUIPOS DE ADMINISTRACION
			1	OTROS MOBILIARIOS Y EQUIPOS DE ADMINISTRACION
	2			**MOBILIARIO Y EQUIPO EDUCACIONAL Y RECREATIVO**
		1		EQUIPOS Y APARATOS AUDIOVISUALES
			1	EQUIPOS Y APARATOS AUDIOVISUALES
			8	EQUIPOS Y APARATOS AUDIOVISUALES
		2		APARATOS DEPORTIVOS
			1	APARATOS DEPORTIVOS
		3		CAMARAS FOTOGRAFICAS Y DE VIDEO
			1	CAMARAS FOTOGRAFICAS Y DE VIDEO
			8	CAMARAS FOTOGRAFICAS Y DE VIDEO
		9		OTRO MOBILIARIO Y EQUIPO EDUCACIONAL Y RECREATIVO
			1	OTRO MOBILIARIO Y EQUIPO EDUCACIONAL Y RECREATIVO
			8	OTRO MOBILIARIO Y EQUIPO EDUCACIONAL Y RECREATIVO
	3			**EQUIPO E INSTRUMENTAL MEDICO Y DE LABORATORIO**
		1		EQUIPO MEDICO Y DE LABORATORIO
			1	EQUIPO MEDICO Y DE LABORATORIO
			8	EQUIPO MEDICO Y DE LABORATORIO
		2		INSTRUMENTAL MEDICO Y DE LABORATORIO

CATALOGO DE OBJETO DEL GASTO 2016

CAP.	CTO.	PART. GEN.	PART. ESPEC.	D E S C R I P C I O N
5				**BIENES MUEBLES, INMUEBLES E INTANGIBLES**
	3			**EQUIPO E INSTRUMENTAL MEDICO Y DE LABORATORIO**
		2		INSTRUMENTAL MEDICO Y DE LABORATORIO
			1	INSTRUMENTAL MEDICO Y DE LABORATORIO
	4			**VEHICULOS Y EQUIPOS DE TRANSPORTE**
		1		AUTOMOVILES Y CAMIONES
			1	AUTOMOVILES Y CAMIONES
			8	AUTOMOVILES Y CAMIONES
		2		CARROCERIAS Y REMOLQUES
			1	CARROCERIAS Y REMOLQUES
			2	PARTES PARA VEHICULOS AUTOMOTORES
		3		EQUIPO AEROESPACIAL
			1	EQUIPO AEROESPACIAL
		4		EQUIPO FERROVIARIO
			1	EQUIPO FERROVIARIO
		5		EMBARCACIONES
			1	EMBARCACIONES
		9		OTROS EQUIPOS DE TRANSPORTE
			1	OTROS EQUIPOS DE TRANSPORTE
	5			**EQUIPO DE DEFENSA Y SEGURIDAD**
		1		EQUIPO DE DEFENSA Y SEGURIDAD
			1	EQUIPO DE DEFENSA Y SEGURIDAD
	6			**MAQUINARIA, EQUIPOS Y HERRAMIENTAS**
		1		MAQUINARIA Y EQUIPO AGROPECUARIO
			1	MAQUINARIA Y EQUIPO AGROPECUARIO
		2		MAQUINARIA Y EQUIPO INDUSTRIAL
			1	MAQUINARIA Y EQUIPO INDUSTRIAL
		3		MAQUINARIA Y EQUIPO DE CONSTRUCCION
			1	MAQUINARIA Y EQUIPO DE CONSTRUCCION
			8	MAQUINARIA Y EQUIPO DE CONSTRUCCION
		4		SISTEMAS DE AIRE ACONDICIONADO, CALEFACCION Y DE REFRIGERACION INDUSTRIAL Y COMERCIAL
			1	SISTEMAS DE AIRE ACONDICIONADO, CALEFACCION Y DE REFRIGERACION INDUSTRIAL Y COMERCIAL
		5		EQUIPO DE COMUNICACION Y TELECOMUNICACION
			1	EQUIPO DE COMUNICACION Y TELECOMUNICACION
			8	EQUIPO DE COMUNICACION Y TELECOMUNICACION
		6		EQUIPOS DE GENERACION ELECTRICA, APARATOS Y ACCESORIOS ELECTRICOS
			1	EQUIPOS DE GENERACION ELECTRICA, APARATOS Y ACCESORIOS ELECTRICOS
			8	EQUIPOS DE GENERACION ELECTRICA, APARATOS Y ACCESORIOS ELECTRICOS
		7		HERRAMIENTAS MAQUINAS-HERRAMIENTA
			1	HERRAMIENTAS MAQUINAS-HERRAMIENTA
			8	HERRAMIENTAS MAQUINAS-HERRAMIENTA
		9		OTROS EQUIPOS
			1	OTROS EQUIPOS
			8	OTROS EQUIPOS
	7			**ACTIVOS BIOLOGICOS**
		1		BOVINOS
			1	BOVINOS
		2		PORCINOS
			1	PORCINOS
		3		AVES
			1	AVES
		4		OVINOS Y CAPRINOS
			1	OVINOS Y CAPRINOS
		5		PECES Y ACUICULTURA
			1	PECES Y ACUICULTURA

CATALOGO DE OBJETO DEL GASTO 2016

CAP.	CTO.	PART. GEN.	PART. ESPEC.	D E S C R I P C I O N
5				**BIENES MUEBLES, INMUEBLES E INTANGIBLES**
	7			**ACTIVOS BIOLOGICOS**
		6		EQUINOS
			1	EQUINOS
		7		ESPECIES MENORES Y DE ZOOLOGICO
			1	ESPECIES MENORES Y DE ZOOLOGICO
			2	ANIMALES DE SEGURIDAD PUBLICA
		8		ARBOLES Y PLANTAS
			1	ARBOLES Y PLANTAS
		9		OTROS ACTIVOS BIOLOGICOS
			1	OTROS ACTIVOS BIOLOGICOS
	8			**BIENES INMUEBLES**
		1		TERRENOS
			1	TERRENOS
			8	TERRENOS
		2		VIVIENDAS
			1	VIVIENDAS
		3		EDIFICIOS NO RESIDENCIALES
			1	EDIFICIOS NO RESIDENCIALES
		9		OTROS BIENES INMUELBES
			1	OTROS BIENES INMUEBLES
	9			**ACTIVOS INTANGIBLES**
		1		SOFTWARE
			1	SOFTWARE
		2		PATENTES
			1	PATENTES
		3		MARCAS
			1	MARCAS
		4		DERECHOS
			1	DERECHOS
		5		CONCESIONES
			1	CONCESIONES
		6		FRANQUICIAS
			1	FRANQUICIAS
		7		LICENCIAS INFORMATICAS E INTELECTUALES
			1	LICENCIAS INFORMATICAS E INTELECTUALES
		8		LICENCIAS, INDUSTRIALES, COMERCIALES Y OTRAS
			1	LICENCIAS, INDUSTRIALES, COMERCIALES Y OTRAS
		9		OTROS ACTIVOS INTANGIBLES
			1	OTROS ACTIVOS INTANGIBLES
6				**INVERSION PUBLICA**
	1			**OBRA PUBLICA EN BIENES DE DOMINIO PUBLICO**
		1		EDIFICACION HABITACIONAL
			1	CONSTRUCCION Y AMPLIACION POR CONTRATO
			2	CONSERVACION POR CONTRATO
			3	RECONSTRUCCION Y REMODELACION POR CONTRATO
			6	CONSTRUCCION Y AMPLIACION POR ADMINISTRACION
			7	CONSERVACION POR ADMINISTRACION
			8	RECONSTRUCCION Y REMODELACION POR ADMINISTRACION
		2		EDIFICACION NO HABITACIONAL
			1	CONSTRUCCION Y AMPLIACION POR CONTRATO
			2	CONSERVACION POR CONTRATO
			3	RECONSTRUCCION Y REMODELACION POR CONTRATO
			6	CONSTRUCCION Y AMPLIACION POR ADMINISTRACION
			7	CONSERVACION POR ADMINISTRACION
			8	RECONSTRUCCION Y REMODELACION POR ADMINISTRACION

CATALOGO DE OBJETO DEL GASTO 2016

CAP.	CTO.	PART. GEN.	PART. ESPEC.	D E S C R I P C I O N
6				**INVERSION PUBLICA**
	1			**OBRA PUBLICA EN BIENES DE DOMINIO PUBLICO**
		3		CONSTRUCCION DE OBRAS PARA EL ABASTECIMIENTO DE AGUA, PETROLEO, GAS, ELECTRICIDAD Y TELECOMUNICACIONES
			1	CONSTRUCCION Y AMPLIACION POR CONTRATO
			2	CONSERVACION POR CONTRATO
			3	RECONSTRUCCION Y REMODELACION POR CONTRATO
			6	CONSTRUCCION Y AMPLIACION POR ADMINISTRACION
			7	CONSERVACION POR ADMINISTRACION
			8	RECONSTRUCCION Y REMODELACION POR ADMINISTRACION
		4		DIVISION DE TERRENOS Y CONSTRUCCION DE OBRAS DE URBANIZACION
			1	CONSTRUCCION Y AMPLIACION POR CONTRATO
			2	CONSERVACION POR CONTRATO
			3	RECONSTRUCCION Y REMODELACION POR CONTRATO
			6	CONSTRUCCION Y AMPLIACION POR ADMINISTRACION
			7	CONSERVACION POR ADMINISTRACION
			8	RECONSTRUCCION Y REMODELACION POR ADMINISTRACION
		5		CONSTRUCCION DE VIAS DE COMUNICACION
			1	CONSTRUCCION Y AMPLIACION POR CONTRATO
			2	CONSERVACION POR CONTRATO
			3	RECONSTRUCCION Y REMODELACION POR CONTRATO
			6	CONSTRUCCION Y AMPLIACION POR ADMINISTRACION
			7	CONSERVACION POR ADMINISTRACION
			8	RECONSTRUCCION Y REMODELACION POR ADMINISTRACION
		6		OTRAS CONSTRUCCIONES DE INGENIERIA CIVIL U OBRA PESADA
			1	CONSTRUCCION Y AMPLIACION POR CONTRATO
			2	CONSERVACION POR CONTRATO
			3	RECONSTRUCCION Y REMODELACION POR CONTRATO
			6	CONSTRUCCION Y AMPLIACION POR ADMINISTRACION
			7	CONSERVACION POR ADMINISTRACION
			8	RECONSTRUCCION Y REMODELACION POR ADMINISTRACION
		7		INSTALACION Y EQUIPAMIENTO EN CONSTRUCCIONES
			1	CONSTRUCCION Y AMPLIACION POR CONTRATO
			2	CONSERVACION POR CONTRATO
			3	RECONSTRUCCION Y REMODELACION POR CONTRATO
			6	CONSTRUCCION Y AMPLIACION POR ADMINISTRACION
			7	CONSERVACION POR ADMINISTRACION
			8	RECONSTRUCCION Y REMODELACION POR ADMINISTRACION
		9		TRABAJOS DE ACABADOS EN EDIFICACIONES Y OTROS TRABAJOS ESPECIALIZADOS
			1	CONSTRUCCION Y AMPLIACION POR CONTRATO
			2	CONSERVACION POR CONTRATO
			3	RECONSTRUCCION Y REMODELACION POR CONTRATO
			6	CONSTRUCCION Y AMPLIACION POR ADMINISTRACION
			7	CONSERVACION POR ADMINISTRACION
			8	RECONSTRUCCION Y REMODELACION POR ADMINISTRACION
	2			**OBRA PUBLICA EN BIENES PROPIOS**
		1		EDIFICACION HABITACIONAL
			1	CONSTRUCCION Y AMPLIACION POR CONTRATO
			2	CONSERVACION POR CONTRATO
			3	RECONSTRUCCION Y REMODELACION POR CONTRATO
			6	CONSTRUCCION Y AMPLIACION POR ADMINISTRACION
			7	CONSERVACION POR ADMINISTRACION
			8	RECONSTRUCCION Y REMODELACION POR ADMINISTRACION
		2		EDIFICACION NO HABITACIONAL
			1	CONSTRUCCION Y AMPLIACION POR CONTRATO
			2	CONSERVACION POR CONTRATO
			3	RECONSTRUCCION Y REMODELACION POR CONTRATO
			6	CONSTRUCCION Y AMPLIACION POR ADMINISTRACION
			7	CONSERVACION POR ADMINISTRACION
			8	RECONSTRUCCION Y REMODELACION POR ADMINISTRACION

CATALOGO DE OBJETO DEL GASTO 2016

CAP.	CTO.	PART. GEN.	PART. ESPEC.	D E S C R I P C I O N
6				**INVERSION PUBLICA**
	2			**OBRA PUBLICA EN BIENES PROPIOS**
		3		CONSTRUCCION DE OBRAS PARA EL ABASTECIMIENTO DE AGUA, PETROLE, GAS, ELECTRICIDAD Y TELECOMUNICACIONES
			1	CONSTRUCCION Y AMPLIACION POR CONTRATO
			2	CONSERVACION POR CONTRATO
			3	RECONSTRUCCION Y REMODELACION POR CONTRATO
			6	CONSTRUCCION Y AMPLIACION POR ADMINISTRACION
			7	CONSERVACION POR ADMINISTRACION
			8	RECONSTRUCCION Y REMODELACION POR ADMINISTRACION
		4		DIVISION DE TERRENOS Y CONSTRUCCION DE OBRAS DE URBANIZACION
			1	CONSTRUCCION Y AMPLIACION POR CONTRATO
			2	CONSERVACION POR CONTRATO
			3	RECONSTRUCCION Y REMODELACION POR CONTRATO
			6	CONSTRUCCION Y AMPLIACION POR ADMINISTRACION
			7	CONSERVACION POR ADMINISTRACION
			8	RECONSTRUCCION Y REMODELACION POR ADMINISTRACION
		5		CONSTRUCCION DE VIAS DE COMUNICACION
			1	CONSTRUCCION Y AMPLIACION POR CONTRATO
			2	CONSERVACION POR CONTRATO
			3	RECONSTRUCCION Y REMODELACION POR CONTRATO
			6	CONSTRUCCION Y AMPLIACION POR ADMINISTRACION
			7	CONSERVACION POR ADMINISTRACION
			8	RECONSTRUCCION Y REMODELACION POR ADMINISTRACION
		6		OTRAS CONSTRUCCIONES DE INGENIERIA CIVIL U OBRA PESADA
			1	CONSTRUCCION Y AMPLIACION POR CONTRATO
			2	CONSERVACION POR CONTRATO
			3	RECONSTRUCCION Y REMODELACION POR CONTRATO
			6	CONSTRUCCION Y AMPLIACION POR ADMINISTRACION
			7	CONSERVACION POR ADMINISTRACION
			8	RECONSTRUCCION Y REMODELACION POR ADMINISTACION
		7		INSTALACIONES Y EQUIPAMIENTO EN CONSTRUCCIONES
			1	CONSTRUCCION Y AMPLIACION POR CONTRATO
			2	CONSERVACION POR CONTRATO
			3	RECONSTRUCCION Y REMODELACION POR CONTRATO
			6	CONSTRUCCION Y AMPLIACION POR ADMINISTRACION
			7	CONSERVACION POR ADMINISTRACION
			8	RECONSTRUCCION Y REMODELACION POR ADMINISTRACION
		9		TRABAJOS DE ACABADOS EN EDIFICACIONES Y OTROS TRABAJOS ESPECIALIZADOS
			1	CONSTRUCCION Y AMPLIACION POR CONTRATO
			2	CONSERVACION POR CONTRATO
			3	RECONSTRUCCION Y REMODELACION POR CONTRATO
			6	CONSTRUCCION Y AMPLIACION POR ADMINISTRACION
			7	CONSERVACION POR ADMINISTRACION
			8	RECONSTRUCCION Y REMODELACION POR ADMINISTRACION
	3			**PROYECTOS PRODUCTIVOS Y ACCIONES DE FOMENTO**
		1		ESTUDIOS, FORMULACION Y EVALUACION DE PROYECTOS PRODUCTIVOS NO INCLUIDOS EN CONCEPTOS ANTERIORES DE ESTE CAPITULO
			1	ESTUDIOS, FORMULACION Y EVALUACION DE PROYECTOS PRODUCTIVOS NO INCLUIDOS EN CONCEPTOS ANTERIORES DE ESTE CAPITULO POR CONTRATO
			2	ESTUDIOS, FORMULACION Y EVALUACION DE PROYECTOS PRODUCTIVOS NO INCLUIDOS EN CONCEPTOS ANTERIORES DE ESTE CAPITULO POR ADMINISTRACION
		2		EJECUCION DE PROYECTOS PRODUCTIVOS NO INCLUIDOS EN CONCEPTOS ANTERIORES DE ESTE CAPITULO
			1	EJECUCION DE PROYECTOS PRODUCTIVOS NO INCLUIDOS EN CONCEPTOS ANTERIORES DE ESTE CAPITULO POR CONTRATO
			2	EJECUCION DE PROYECTOS PRODUCTIVOS NO INCLUIDOS EN CONCEPTOS ANTERIORES DE ESTE CAPITULO POR ADMINISTRACION
	5			**PARTES PARA VEHICULOS AUTOMOTORES**

CATALOGO DE OBJETO DEL GASTO 2016

CAP.	CTO.	PART. GEN.	PART. ESPEC.	D E S C R I P C I O N
6				**INVERSION PUBLICA**
	5			**PARTES PARA VEHICULOS AUTOMOTORES**
		3		PARTES PARA VEHICULOS AUTOMOTORES
			2	PARTES PARA VEHICULOS AUTOMOTORES
7				**INVERSIONES FINANCIERAS Y OTRAS PROVISIONES**
	1			**INVERSIONES PARA EL FOMENTO DE ACTIVIDADES PRODUCTIVAS**
		1		CREDITOS OTORGADOS POR ENTIDADES FEDERATIVAS Y MUNICIPIOS AL SECTOR SOCIAL Y PRIVADO PARA EL FOMENTO DE ACTIVIDADES PRODUCTIVAS
			1	CREDITOS OTORGADOS POR ENTIDADES FEDERATIVAS Y MUNICIPIOS AL SECTOR SOCIAL Y PRIVADO PARA EL FOMENTO DE ACTIVIDADES PRODUCTIVAS
		2		CREDITOS OTORGADOS POR LAS ENTIDADES FEDERATIVAS A MUNICIPIOS PARA EL FOMENTO DE ACTIVIDADES PRODUCTIVAS
			1	CREDITOS OTORGADOS POR LAS ENTIDADES FEDERATIVAS A MUNICIPIOS PARA EL FOMENTO DE ACTIVIDADES PRODUCTIVAS
	2			**ACCIONES PARTICIPACIONES DE CAPITAL**
		1		ACCIONES Y PARTICIPACIONES DE CAPITAL EN ENTIDADES PARAESTATALES NO EMPRESARIALES Y NO FINANCIERAS
			1	ACCIONES Y PARTICIPACIONES DE CAPITAL EN ENTIDADES PARAESTATALES NO EMPRESARIALES Y NO FINANCIERAS CON FINES DE POLITICA ECONOMICA
		2		ACCIONES Y PARTICIPACIONES DE CAPITAL EN LAS ENTIDADES PARAESTATALES EMPRESARIALES Y NO FINANCIERAS CON FINES DE POLITICA ECONOMICA
			1	ACCIONES Y PARTICIPACIONES DE CAPITAL EN ENTIDADES PARAESTATALES EMPRESARIALES Y NO FINANCIERAS CON FINES DE POLITICA ECONOMICA
		3		ACCIONES Y PARTICIPACIONES DE CAPITAL EN INSTITUCIONES PARAESTATALES PUBLICAS FINANCIERAS CON FINES DE POLITICA ECONOMICA
			1	ACCIONES Y PARTICIPACIONES DE CAPITAL EN INSTITUCIONES PARAESTATALES PUBLICAS FINANCIERAS CON FINES DE POLITICA ECONOMICA
		4		ACCIONES Y PARTICIPACIONES DE CAPITAL EN EL SECTOR PRIVADO CON FINES DE POLITICA ECONOMICA
			1	ACCIONES Y PARTICIPACIONES DE CAPITAL EN EL SECTOR PRIVADO CON FINES DE POLITICA ECONOMICA
		5		ACCIONES Y PARTICIPACIONES DE CAPITAL EN ORGANISMOS INTERNACIONALES CON FINES DE POLITICA ECONOMICA
			1	ACCIONES Y PARTICIPACIONES DE CAPITAL EN ORGANISMOS INTERNACIONALES CON FINES DE POLITICA ECONOMICA
		6		ACCIONES Y PARTICIPACIONES DE CAPITAL EN EL SECTOR EXTERNO CON FINES DE POLITICA ECONOMICA
			1	ACCIONES Y PARTICIPACIONES DE CAPITAL EN EL SECTOR EXTERNO CON FINES DE POLITICA ECONOMICA
		7		ACCIONES Y PARTICIPACIONES DE CAPITAL EN EL SECTOR PUBLICO CON FINES DE GESTION DE LA LIQUIDEZ
			1	ACCIONES Y PARTICIPACIONES DE CAPITAL EN EL SECTOR PUBLICO CON FINES DE GESTION DE LA LIQUIDEZ
		8		ACCIONES Y PARTICIPACIONES DE CAPITAL EN EL SECTOR PRIVADO CON FINES DE GESTION DE LA LIQUIDEZ
			1	ACCIONES Y PARTICIPACIONES DE CAPITAL EN EL SECTOR PRIVADO CON FINES DE GESTION DE LA LIQUIDEZ
		9		ACCIONES Y PARTICIPACIONES DE CAPITAL EN EL SECTOR EXTERNO CON FINES DE GESTION DE LA LIQUIDEZ
			1	ACCIONES Y PARTICIPACIONES DE CAPITAL EN EL SECTOR EXTERNO CON FINES DE GESTION DE LA LIQUIDEZ
	3			**COMPRA DE TITULOS Y VALORES**
		1		BONOS
			1	BONOS
		2		VALORES REPRESENTATIVOS DE DEUDA ADQUIRIDOS CON FINES DE POLITICA ECONOMICA
			1	VALORES REPRESENTATIVOS DE DEUDA ADQUIRIDOS CON FINES DE POLITICA ECONOMICA
		3		VALORES REPRESENTATIVOS DE DEUDA ADQUIRIDOS CON FINES DE GESTION DE LIQUIDEZ

CATALOGO DE OBJETO DEL GASTO 2016

CAP.	CTO.	PART. GEN.	PART. ESPEC.	D E S C R I P C I O N
7				**INVERSIONES FINANCIERAS Y OTRAS PROVISIONES**
	3			**COMPRA DE TITULOS Y VALORES**
		3		VALORES REPRESENTATIVOS DE DEUDA ADQUIRIDOS CON FINES DE GESTION DE LIQUIDEZ
			1	VALORES REPRESENTATIVOS DE DEUDA ADQUIRIDOS CON FINES DE GESTION DE LIQUIDEZ
		4		OBLIGACIONES NEGOCIABLES ADQUIRIDAS CON FINES DE POLITICA ECONOMICA
			1	OBLIGACIONES NEGOCIABLES ADQUIRIDAS CON FINES DE POLITICA ECONOMICA
		5		OBLIGACIONES NEGOCIABLES ADQUIRIDAS CON FINES DE GESTION DE LIQUIDEZ
			1	OBLIGACIONES NEGOCIABLES ADQUIRIDAS CON FINES DE GESTION DE LIQUIDEZ
		9		OTROS VALORES
			1	OTROS VALORES
	4			**CONCESION DE PRESTAMOS**
		1		CONCESION DE PRESTAMOS A ENTIDADES PARAESTATALES NO EMPRESARIALES Y NO FINANCIERAS CON FINES DE POLITICA ECONOMICA
			1	CONCESION DE PRESTAMOS A ENTIDADES PARAESTATALES NO EMPRESARIALES Y NO FINANCIERAS CON FINES DE POLITICA ECONOMICA
		2		CONCESION DE PRESTAMOS A ENTIDADES PARAESTATALES EMPRESARIALES Y NO FINANCIERAS CON FINES DE POLITICA ECONOMICA
			1	CONCESION DE PRESTAMOS A ENTIDADES PARAESTATALES EMPRESARIALES Y NO FINANCIERAS CON FINES DE POLITICA ECONOMICA
		3		CONCESION DE PRESTAMOS A INSTITUCIONES PARAESTATALES PUBLICAS FINANCIERAS CON FINES DE POLITICA ECONOMICA
			1	CONCESION DE PRESTAMOS A INSTITUCIONES PARAESTATALES PUBLICAS FINANCIERAS CON FINES DE POLITICA ECONOMICA
		4		CONCESION DE PRESTAMOS A ENTIDADES FEDERATIVAS Y MUNICIPIOS CON FINES DE POLITICA ECONOMICA
			1	CONCESION DE PRESTAMOS A ENTIDADES FEDERATIVAS Y MUNICIPIOS CON FINES DE POLITICA ECONOMICA
		5		CONCESION DE PRESTAMOS AL SECTOR PRIVADO CON FINES DE POLITICA ECONOMICA
			1	CONCESION DE PRESTAMOS AL SECTOR PRIVADO CON FINES DE POLITICA ECONOMICA
		6		CONCESION DE PRESTAMOS AL SECTOR EXTERNO CON FINES DE POLITICA ECONOMICA
			1	CONCESION DE PRESTAMOS AL SECTOR EXTERNO CON FINES DE POLITICA ECONOMICA
		7		CONCESION DE PRESTAMOS AL SECTOR PUBLICO CON FINES DE GESTION DE LIQUIDEZ
			1	CONCESION DE PRESTAMOS AL SECTOR PUBLICO CON FINES DE GESTION DE LIQUIDEZ
		8		CONCESION DE PRESTAMOS AL SECTOR PRIVADO CON FINES DE GESTION DE LIQUIDEZ
			1	CONCESION DE PRESTAMOS AL SECTOR PRIVADO CON FINES DE GESTION DE LIQUIDEZ
		9		CONCESION DE PRESTAMOS AL SECTOR EXTERNO CON FINES DE GESTION DE LIQUIDEZ
			1	CONCESION DE PRESTAMOS AL SECTOR EXTERNO CON FINES DE GESTION DE LIQUIDEZ
	5			**INVERSIONES EN FIDEICOMISOS, MANDATOS Y OTROS ANALOGOS**
		1		INVERSIONES EN FIDEICOMISOS DEL PODER EJECUTIVO
			1	INVERSIONES EN FIDEICOMISOS DEL PODER EJECUTIVO
		2		INVERSIONES EN FIDEICOMISOS DEL PODER LEGISLATIVO
			1	INVERSIONES EN FIDEICOMISOS DEL PODER LEGISLATIVO
		3		INVERSIONES EN FIDEICOMISOS DEL PODER JUDICIAL
			1	INVERSIONES EN FIDEICOMISOS DEL PODER JUDICIAL
		4		INVERSIONES EN FIDEICOMISOS PUBLICOS NO EMPRESARIALES Y NO FINANCIEROS
			1	INVERSIONES EN FIDEICOMISOS PUBLICOS NO EMPRESARIALES Y NO FINANCIEROS
		5		INVERSIONES EN FIDEICOMISOS PUBLICOS EMPRESARIALES Y NO FINANCIEROS
			1	INVERSIONES EN FIDEICOMISOS PUBLICOS EMPRESARIALES Y NO FINANCIEROS
		6		INVERSIONES EN FIDEICOMISOS PUBLICOS FINANCIEROS
			1	INVERSIONES EN FIDEICOMISOS PUBLICOS FINANCIEROS
		7		INVERSIONES EN FIDEICOMISOS DE ENTIDADES FEDERATIVAS
			1	INVERSIONES EN FIDEICOMISOS DE ENTIDADES FEDERATIVAS
		8		INVERSIONES EN FIDEICOMISOS DE MUNICIPIOS
			1	INVERSIONES EN FIDEICOMISOS DE MUNICIPIOS
		9		FIDEICOMISOS DE EMPRESAS PRIVADAS Y PARTICULARES
			1	FIDEICOMISOS DE EMPRESAS PRIVADAS Y PARTICULARES

CATALOGO DE OBJETO DEL GASTO 2016

CAP.	CTO.	PART. GEN.	PART. ESPEC.	D E S C R I P C I O N
7				**INVERSIONES FINANCIERAS Y OTRAS PROVISIONES**
	6			**OTRAS INVERSIONES FINANCIERAS**
		1		DEPOSITOS A LARGO PLAZO EN MONEDA NACIONAL
			1	DEPOSITOS A LARGO PLAZO EN MONEDA NACIONAL
		2		DEPOSITOS A LARGO PLAZO EN MONEDA EXTRANJERA
			1	DEPOSITOS A LARGO PLAZO EN MONEDA EXTRANJERA
	9			**PROVISIONES PARA CONTINGENCIAS Y OTRAS EROGACIONES ESPECIALES**
		1		CONTINGENCIAS POR FENOMENOS NATURALES
			1	CONTINGENCIAS POR FENOMENOS NATURALES
		2		CONTINGENCIAS SOCIOECONOMICAS
			1	CONTINGENCIAS SOCIOECONOMICAS
		9		OTRAS EROGACIONES ESPECIALES
			1	OTRAS EROGACIONES ESPECIALES
8				**PARTICIPACIONES Y APORTACIONES**
	1			**PARTICIPACIONES**
		1		FONDO GENERAL DE PARTICIPACIONES
			1	FONDO GENERAL DE PARTICIPACIONES
		2		FONDO DE FOMENTO MUNICIPAL
			1	FONDO DE FOMENTO MUNICIPAL
		3		PARTICIPACIONES DE LAS ENTIDADES FEDERATIVAS A LOS MUNICIPIOS
			1	SOBRE DERECHOS ESTATALES
			2	SOBRE IMPUESTOS ESTATALES
		4		OTROS CONCEPTOS PARTICIPABLES DE LA FEDERACION A ENTIDADES FEDERATIVAS
			1	OTROS CONCEPTOS PARTICIPABLES DE LA FEDERACION A ENTIDADES FEDERATIVAS
		5		OTROS CONCEPTOS PARTICIPABLES DE LA FEDERACION A MUNICIPIOS
			1	FONDO DE FISCALIZACION PARA ENTIDADES FEDERATIVAS
			2	IMPUESTO ESPECIAL SOBRE PRODUCCION Y SERVICIOS
			3	IMPUESTO ESPECIAL SOBRE PRODUCCION Y SERVICIOS APUESTAS Y SORTEOS
			4	IMPUESTO SOBRE LA RENTA PARTICIPABLE
		6		CONTRATOS DE COLABORACION ADMINISTRATIVA
			1	IMPUESTO SOBRE AUTOMOVILES NUEVOS
			2	SOBRE TENENCIA O USO DE VEHICULOS
			3	IMPUESTO ESPECIAL SOBRE PRODUCCION Y SERVICIOS GASOLINA Y DIESEL
	3			**APORTACIONES**
		1		APORTACIONES DE LA FEDERACION A LAS ENTIDADES FEDERATIVAS
			1	APORTACIONES DE LA FEDERACION A LAS ENTIDADES FEDERATIVAS
		2		APORTACIONES DE LA FEDERACION A MUNICIPIOS
			1	APORTACIONES DE LA FEDERACION A MUNICIPIOS
		3		APORTACIONES DE LAS ENTIDADES FEDERATIVAS A LOS MUNICIPIOS
			1	APORTACIONES DE LAS ENTIDADES FEDERATIVAS A LOS MUNICIPIOS
		4		APORTACIONES PREVISTAS EN LEYES Y DECRETOS AL SISTEMA DE PROTECCION SOCIAL
			1	APORTACIONES PREVISTAS EN LEYES Y DECRETOS AL SISTEMA DE PROTECCION SOCIAL
		5		APORTACIONES PREVISTAS EN LEYES Y DECRETOS COMPENSATORIAS A ENTIDADES FEDERATIVAS Y MUNICIPIOS
			1	APORTACIONES PREVISTAS EN LEYES Y DECRETOS COMPENSATORIAS A ENTIDADES FEDERATIVAS Y MUNICIPIOS
	5			**CONVENIOS**
		1		CONVENIOS DE REASIGNACION
			1	CONVENIOS DE REASIGNACION
			8	CONVENIOS DE REASIGNACION
			9	CONVENIOS DE REASIGNACION PARA INVERSION PUBLICA
		2		CONVENIOS DE DESCENTRALIZACION
			1	CONVENIOS DE DESCENTRALIZACION
		3		OTROS CONVENIOS
			1	MULTAS DE INFRACCIONES MUNICIPALES
			2	MULTAS DE REVISION ECOLOGICA

CATALOGO DE OBJETO DEL GASTO 2016

CAP.	CTO.	PART. GEN.	PART. ESPEC.	D E S C R I P C I O N
8				**PARTICIPACIONES Y APORTACIONES**
	5			**CONVENIOS**
		3		OTROS CONVENIOS
			3	CONSEJO DE NOTARIOS DEL ESTADO DE CHIHUAHUA
9				**DEUDA PUBLICA**
	1			**AMORTIZACION DE LA DEUDA PUBLICA**
		1		AMORTIZACION DE LA DEUDA INTERNA CON INSTITUCIONES DE CREDITO
			1	AMORTIZACION DE LA DEUDA INTERNA CON INSTITUCIONES DE CREDITO 2010
			2	AMORTIZACION DE LA DEUDA INTERNA CON INSTITUCIONES DE CREDITO 2009
			3	AMORTIZACION DE LA DEUDA INTERNA CON INSTITUCIONES DE CREDITO 2011
			4	AMORTIZACION DE LA DEUDA INTERNA CON INSTITUCIONES DE CREDITO 2012
			5	AMORTIZACION DE LA DEUDA INTERNA CON INSTITUCIONES DE CREDITO 2013
			6	AMORTIZACION DE LA DEUDA INTERNA CON INSTITUCIONES DE CREDITO 2013 FINANCIAMIENTO NO 1 BANOBRAS
			7	AMORTIZACION DE LA DEUDA INTERNA CON INSTITUCIONES DE CREDITO 2013 FINANCIAMIENTO NO 3 INTERACIONES
			8	AMORTIZACION DE LA DEUDA INTERNA CON INSTITUCIONES DE CREDITO 2013 FINANCIAMIENTO NO 3 MULTIVA
			9	AMORTIZACION DE LA DEUDA INTERNA CON INSTITUCIONES DE CREDITO 2013 FINANCIAMIENTO NO 6 BBVA BANCOMER
		2		AMORTIZACION DE LA DEUDA INTERNA POR EMISION DE TITULOS Y VALORES
			1	AMORTIZACION DE LA DEUDA INTERNA POR EMISION DE TITULOS Y VALORES
		3		AMORTIZACION DE ARRENDAMIENTOS FINANCIEROS NACIONALES
			1	AMORTIZACION DE ARRENDAMIENTOS FINANCIEROS NACIONALES
		4		AMORTIZACION DE LA DEUDA EXTERNA CON INSTITUCIONES DE CREDITO
			1	AMORTIZACION DE LA DEUDA EXTERNA CON INSTITUCIONES DE CREDITO
		5		AMORTIZACION DE LA DEUDA EXTERNA CON ORGANISMOS FINANCIEROS INTERNACIONALES
			1	AMORTIZACION DE LA DEUDA EXTERNA CON ORGANISMOS FINANCIEROS INTERNACIONALES
		6		AMORTIZACION DE LA DEUDA BILATERAL
			1	AMORTIZACION DE LA DEUDA BILATERAL
		7		AMORTIZACION DE LA DEUDA EXTERNA POR EMISION DE TITULOS Y VALORES
			1	AMORTIZACION DE LA DEUDA EXTERNA POR EMISION DE TITULOS Y VALORES
		8		AMORTIZACION DE ARRENDAMIENTOS FINANCIEROS INTERNACIONALES
			1	AMORTIZACION DE ARRENDAMIENTOS FINANCIEROS INTERNACIONALES
	2			**INTERESES DE LA DEUDA PUBLICA**
		1		INTERESES DE LA DEUDA INTERNA CON INSTITUCIONES DE CREDITO
			1	INTERESES DE LA DEUDA INTERNA CON INSTITUCIONES DE CREDITO
			2	INTERESES DE LA DEUDA INTERNA CON INSTITUCIONES DE CREDITO 2009
			3	INTERESES DE LA DEUDA INTERNA CON INSTITUCIONES DE CREDITO 2011
			4	INTERESES DE LA DEUDA INTERNA CON INSTITUCIONES DE CREDITO CUPON CERO 2011
			5	INTERESES DE LA DEUDA INTERNA CON INSTITUCIONES DE CREDITO CUPON CERO 2012
			6	INTERESES DE LA DEUDA INTERNA CON INSTITUCIONES DE CREDITO CUPON CERO 2013
			7	INTERESES DE LA DEUDA INTERNA CON INSTITUCIONES DE CREDITO 2013
		2		INTERESES DERIVADOS DE LA COLOCACION DE TITULOS Y VALORES
			1	INTERESES DERIVADOS DE LA COLOCACION DE TITULOS Y VALORES
		3		INTERESES POR ARRENDAMIENTOS FINANCIEROS NACIONALES
			1	INTERESES POR ARRENDAMIENTOS FINANCIEROS NACIONALES
		4		INTERESES DE LA DEUDA EXTERNA CON INSTITUCIONES DE CREDITO
			1	INTERESES DE LA DEUDA EXTERNA CON INSTITUCIONES DE CREDITO
		5		INTERESES DE LA DEUDA CON ORGANISMOS FINANCIEROS INTERNACIONALES
			1	INTERESES DE LA DEUDA CON ORGANISMOS FINANCIEROS INTERNACIONALES
		6		INTERESES DE LA DEUDA BILATERAL
			1	INTERESES DE LA DEUDA BILATERAL
		7		INTERESES DERIVADOS DE LA COLOCACION DE TITULOS Y VALORES EN EL EXTERIOR
			1	INTERESES DERIVADOS DE LA COLOCACION DE TITULOS Y VALORES EN EL EXTERIOR
		8		INTERESES POR ARRENDAMIENTOS FINANCIEROS INTERNACIONALES
			1	INTERESES POR ARRENDAMIENTOS FINANCIEROS INTERNACIONALES

CATALOGO DE OBJETO DEL GASTO 2016

CAP.	CTO.	PART. GEN.	PART. ESPEC.	D E S C R I P C I O N
9				**DEUDA PUBLICA**
	3			**COMISIONES DE LA DEUDA PUBLICA**
		1		COMISIONES DE LA DEUDA PUBLICA INTERNA
			1	COMISIONES DE LA DEUDA PUBLICA INTERNA
		2		COMISIONES DE LA DEUDA PUBLICA EXTERNA
			1	COMISIONES DE LA DEUDA PUBLICA EXTERNA
	4			**GASTOS DE LA DEUDA PUBLICA**
		1		GASTOS DE LA DEUDA PUBLICA INTERNA
			1	GASTOS DE LA DEUDA PUBLICA INTERNA
		2		GASTOS DE LA DEUDA PUBLICA EXTERNA
			1	GASTOS DE LA DEUDA PUBLICA EXTERNA
	5			**COSTOS POR COBERTURAS**
		1		COSTOS POR COBERTURA DE LA DEUDA PUBLICA INTERNA
			1	COSTOS POR COBERTURA DE LA DEUDA PUBLICA INTERNA
		2		COSTOS POR COBERTURA DE LA DEUDA PUBLICA EXTERNA
			1	COSTOS POR COBERTURA DE LA DEUDA PUBLICA EXTERNA
	6			**APOYOS FINANCIEROS**
		1		APOYOS A INTERMEDIARIOS FINANCIEROS
			1	APOYOS A INTERMEDIARIOS FINANCIEROS
		2		APOYOS A AHORRADORES Y DEUDORES DEL SISTEMA FINANCIERO NACIONAL
			1	APOYOS A AHORRADORES Y DEUDORES DEL SISTEMA FINANCIERO NACIONAL
	9			**ADEUDOS DE EJERCICIOS FISCALES ANTERIORES (ADEFAS)**
		1		ADEFAS
			1	ADEFAS
			2	ADEFAS DE INVERSION PUBLICA
		5		DEVOLUCIONES
			1	DEVOLUCIONES DE INGRESOS
			2	DEVOLUCIONES DE RENDIMIENTOS
			8	DEVOLUCIONES DE INGRESOS DE INVERSION PUBLICA
			9	DEVOLUCIONES DE RENDIMIENTOS DE INVERSION PUBLICA

INSTRUCTIVO DEL CLASIFICADOR POR OBJETO DEL GASTO 2016

OBJETIVOS

Las clasificaciones de los gastos públicos tienen por finalidad:

- Ofrecer información valiosa de la demanda de bienes y servicios que realiza el Sector Público.
- Permitir identificar con claridad y transparencia los bienes y servicios que se adquieren, las transferencias que se realizan y las aplicaciones previstas en el presupuesto.
- Facilitar la programación de las adquisiciones de bienes y servicios, y otras acciones relacionadas con administración de bienes del Estado.
- En el marco del sistema de cuentas gubernamentales, integradas e interrelacionadas, el Clasificador por Objeto del Gasto es uno de los principales elementos para obtener clasificaciones agregadas.
- Facilitar el ejercicio del control interno y externo de las transacciones de los entes públicos.
- Promover el desarrollo y aplicación de los sistemas de programación y gestión del gasto público.
- Permitir el análisis de los efectos del gasto público y la proyección del mismo.

ESTRUCTURA DE CODIFICACION

La estructura del Clasificador por Objeto del Gasto se diseñó con un nivel de desagregación que permite que sus cuentas faciliten el registro único de todas las transacciones con incidencia económica-financiera es por ello que la armonización se realiza a tercer dígito que corresponde a la partida genérica formándose la siguiente estructura:

CODIFICACION			
Capítulo	**Concepto**	**Partida**	
		Genérica	**Específica**
X000	**XX00**	**XXX0**	**XXXX**

Capítulo: Es el mayor nivel de agregación que identifica el conjunto homogéneo y ordenado de los bienes y servicios requeridos por los entes públicos.

Concepto: Son subconjuntos homogéneos y ordenados en forma específica, producto de la desagregación de los bienes y servicios, incluidos en cada capítulo.

Partida: Es el nivel de agregación más específico en el cual se describen las expresiones concretas y detalladas de los bienes y servicios que se adquieren y se compone de:

a) Partida Genérica

b) Partida Específica

a) La Partida Genérica se refiere al tercer dígito, el cual logrará la armonización a todos los niveles de gobierno.

b) La Partida Específica corresponde al cuarto dígito, el cual permitirá que las unidades administrativas o instancias competentes en materia de Contabilidad Gubernamental y de Presupuesto de cada orden de gobierno, con base en sus necesidades, generen su apertura, conservando la estructura básica (capítulo, concepto y partida genérica), con el fin de mantener la armonización con el Plan de Cuentas.

Así mismo, las unidades administrativas o instancias competentes en materia de Contabilidad Gubernamental de cada orden de gobierno, podrán determinar los montos mínimos de capitalización de las erogaciones en tanto el CONAC no emita lo conducente.

Las erogaciones para Obra Pública por Administración Directa se asignan conforme al capítulo, concepto y partida genérica que corresponda.

DEFINICION DE CAPITULOS, CONCEPTOS, PARTIDAS GENERICAS Y PARTIDA ESPECIFICA

1000 SERVICIOS PERSONALES

Agrupa las remuneraciones del personal al servicio de los entes públicos, tales como: sueldos, salarios, dietas, honorarios asimilables al salario, prestaciones y gastos de seguridad social, obligaciones laborales y otras prestaciones derivadas de una relación laboral; pudiendo ser de carácter permanente o transitorio.

1100 REMUNERACIONES AL PERSONAL DE CARACTER PERMANENTE

Asignaciones destinadas a cubrir las percepciones correspondientes al personal de carácter permanente.

111 Dietas

Asignaciones para remuneraciones a los Diputados, Senadores, Asambleístas, Regidores y Síndicos.

1.1.1.1 Dietas

112 Haberes

Asignaciones para remuneraciones al personal que desempeña sus servicios en el ejército, fuerza aérea y armada nacionales.

1.1.2.1 Haberes

113 Sueldos base al personal permanente

Asignaciones para remuneraciones al personal civil, de base o de confianza, de carácter permanente que preste sus servicios en los entes públicos. Los montos que importen estas remuneraciones serán fijados de acuerdo con los catálogos institucionales de puestos de los entes públicos.

1.1.3.1 Sueldo

1.1.3.2 Nivelación salarial

1.1.3.3 Zona de bajo desarrollo

1.1.3.4 Zona de vida cara

1.1.3.5 Horas cocurriculares

1.1.3.6 Horas de descarga

1.1.3.7 Investigación y regularización pedagógica

114 Remuneración por adscripción laboral en el extranjero

Asignaciones destinadas a cubrir las remuneraciones del personal al servicio Exterior Mexicano y de Servicios Especiales en el Extranjero, así como representaciones estatales y municipales en el extranjero. Incluye las variaciones del factor ajuste: importancia relativa de la oficina de adscripción; costo de vida en el lugar de adscripción y condiciones de dificultad de la vida en cada adscripción. Dichas remuneraciones son cubiertas exclusivamente al personal que labore en esas representaciones en el exterior.

1.1.4.1 Remuneración por adscripción laboral en el extranjero

1200 REMUNERACIONES AL PERSONAL DE CARACTER TRANSITORIO

Asignaciones destinadas a cubrir las percepciones correspondientes al personal de carácter eventual.

121 Honorarios asimilables a salarios

Asignaciones destinadas a cubrir el pago por la prestación de servicios contratados con personas físicas, como profesionistas, técnicos, expertos y peritos, entre otros, por estudios, obras o trabajos determinados que correspondan a su especialidad. El pago de honorarios deberá sujetarse a las disposiciones aplicables. Esta partida excluye los servicios profesionales contratados con personas físicas o morales previstos en el Capítulo 3000 Servicios Generales.

1.2.1.1. Honorarios asimilables a salarios

122 Sueldos base al personal eventual

Asignaciones destinadas a cubrir las remuneraciones para el pago al personal de carácter transitorio que preste sus servicios en los entes públicos.

1.2.2.1 Sueldo base a personal eventual

1.2.2.2 Nivelación salarial

1.2.2.3 Zona de bajo desarrollo

1.2.2.4 Zona de vida cara

1.2.2.5 Horas cocurriculares

1.2.2.6 Horas de descarga

1.2.2.7 Investigación y regularización pedagógica

1.2.2.8 Lista de raya

123 Retribuciones por servicios de carácter social

Asignaciones destinadas a cubrir las remuneraciones a profesionistas de las diversas carreras o especialidades técnicas que presten su servicio social en los entes públicos.

1.2.3.1 Retribuciones por servicios de carácter social

124 Retribución a los representantes de los trabajadores y de los patrones en la Junta de Conciliación y Arbitraje

Asignaciones destinadas a cubrir las retribuciones de los representantes de los trabajadores y de los patrones en la Junta de Conciliación y Arbitraje, durante el tiempo por el cual fueron elegidos por la convención correspondiente, conforme a lo dispuesto por la Ley Federal del Trabajo. Esta partida no estará sujeta al pago de las cuotas y aportaciones por concepto de seguridad social.

1.2.4.1 Retribución a los representantes de los trabajadores y de los patrones en la Junta de Conciliación y Arbitraje

1300 REMUNERACIONES ADICIONALES Y ESPECIALES

Asignaciones destinadas a cubrir percepciones adicionales y especiales, así como las gratificaciones que se otorgan tanto al personal de carácter permanente como transitorio.

131 Primas por años de servicios efectivos prestados

Asignaciones adicionales como complemento al sueldo del personal al servicio de los entes públicos, por años de servicios efectivos prestados, de acuerdo con la legislación aplicable.

1.3.1.1 Prima de antigüedad

1.3.1.2 Escalafón económico

1.3.1.3 Prima quinquenal

1.3.1.4 Escalafón horizontal

1.3.1.5 Quinquenios

132 Primas de vacaciones, dominical y gratificación de fin de año

Asignaciones al personal que tenga derecho a vacaciones o preste sus servicios en domingo; aguinaldo o gratificación de fin de año al personal civil y militar al servicio de los entes públicos.

1.3.2.1 Gratificación anual

1.3.2.2 Prima vacacional

1.3.2.3 Prima dominical

133 Horas extraordinarias

Asignaciones por remuneraciones a que tenga derecho el personal de los entes públicos por servicios prestados en horas que se realizan excediendo la duración máxima de la jornada de trabajo, guardias o turnos opcionales.

1.3.3.1 Horas extras

1.3.3.2 Vacaciones pagadas

134 Compensaciones

Asignaciones destinadas a cubrir las percepciones que se otorgan a los servidores públicos bajo el esquema de compensaciones que determinen las disposiciones aplicables.

1.3.4.1 Compensaciones

1.3.4.2 Compensaciones Adicionales al Magisterio

1.3.4.3 Bono Complementario

1.3.4.4 Compensaciones por Tiempo Extra Fijo

1.3.4.5 Compensación a Custodios

1.3.4.6 Bono de Riesgo

135 Sobrehaberes

Remuneraciones adicionales que se cubre al personal militar en activo en atención al incremento en el costo de la vida o insalubridad del lugar donde preste sus servicios.

1.3.5.1 Sobrehaberes

136 Asignaciones de técnico, de mando, por comisión, de vuelo y de técnico especial

Remuneraciones a los miembros del Ejército, Fuerza Aérea y Armada Nacionales, titulados en profesiones de los distintos servicios militares, por el desempeño de comisiones dentro del Ramo y que pertenezcan a la milicia permanente; remuneraciones a generales, jefes y oficiales investidos conforme a las leyes y ordenanzas del mando militar, de una corporación del ejército o de una unidad de la armada. Su cuota no podrá variar durante el ejercicio fiscal respectivo. Remuneraciones a los miembros del ejército y la armada por el desempeño de una comisión que no sea la propia de su cargo, como en los Estados Mayores de los Secretarios y Subsecretarios, Ayudantía del Oficial Mayor y Jefes de Sección de los diversos Departamentos de la Secretaría de la Defensa Nacional y ayudantía de los funcionarios superiores de la Secretaría de Marina; remuneraciones a los miembros del ejército y la armada, que habitualmente desempeñan servicios en unidades aéreas de las Fuerzas Armadas Mexicanas remuneraciones complementarias a los haberes de los generales del ejército y fuerza aérea, así como de los almirantes de la armada que sean autorizadas por el titular del Ramo y las que éste mismo autorice en casos especiales para los jefes y oficiales del ejército y fuerza aérea**,** capitanes y oficiales de la armada.

1.3.6.1 Asignaciones de técnico, de mando, por comisión, de vuelo y de técnico especial

137 Honorarios especiales

Asignaciones destinadas a cubrir los honorarios que correspondan a los representantes de la Hacienda Pública por su intervención en los juicios sucesorios, siempre y cuando el impuesto se hubiere determinado con base en la liquidación formulada por los mismos; a los notificadores especiales en el cobro de impuestos, derechos, multas y arrendamientos, así como a los agentes y subagentes fiscales y postales. Comprende las remuneraciones y gastos del personal designado para realizar inspecciones o intervenciones especiales, así como los programas de presencia fiscal. Estas asignaciones se cubrirán por compromisos devengados durante el año y no se aceptarán los compromisos de ejercicios anteriores.

1.3.7.1 Participaciones a auditores

1.3.7.2 Participaciones a ministros ejecutores

1.3.7.3 Asignación docente y pedagógica

138 Participaciones por vigilancia en el cumplimiento de las leyes y custodia de valores

Incluye retribución a los empleados de los entes públicos por su participación en la vigilancia del cumplimiento de las leyes y custodia de valores.

1.3.8.1 Participaciones por vigilancia en el cumplimiento de las leyes y custodia de valores

1400 SEGURIDAD SOCIAL

Asignaciones destinadas a cubrir la parte que corresponde a los entes públicos por concepto de prestaciones de seguridad social y primas de seguros, en beneficio del personal a su servicio, tanto de carácter permanente como transitorio.

141 Aportaciones de seguridad social

Asignaciones destinadas a cubrir la aportación de los entes públicos, por concepto de seguridad social, en los términos de la legislación vigente.

1.4.1.1 Aportaciones a Pensiones

1.4.1.3 Aportaciones al ICHISAL

1.4.1.5 Aportaciones al IMMS

1.4.1.6 Aportaciones al ISSSTE

142 Aportaciones a fondos de vivienda

Asignaciones destinadas a cubrir las aportaciones que corresponden a los entes públicos para proporcionar vivienda a su personal, de acuerdo con las disposiciones legales vigentes.

1.4.2.1 Aportaciones a fondos de vivienda

143 Aportaciones al sistema para el retiro

Asignaciones destinadas a cubrir los montos de las aportaciones de los entes públicos a favor del Sistema para el Retiro, correspondientes a los trabajadores al servicio de los mismos.

1.4.3.1 Aportaciones para el fondo propio

1.4.3.2 SAR

1.4.3.3 AFORE

1.4.3.4 Ahorro Solidario (SEECH)

144 Aportaciones para seguros

Asignaciones destinadas a cubrir las primas que corresponden a los entes públicos por concepto de seguro de vida, seguro de gastos médicos del personal a su servicio; así como, los seguros de responsabilidad civil y asistencia legal, en los términos de la legislación vigente. Incluye las primas que corresponden al Gobierno Federal por concepto de seguro de vida del personal militar.

1.4.4.1 Cuotas para seguro de vida

1.4.4.2 Cuotas por riesgo de trabajo

1.4.4.3 Seguros de cesantía en edad avanzada

1.4.4.4 Seguros de gastos médicos mayores

1.4.4.5 Fianzas de fidelidad

1.4.4.6 Seguro colectivo de retiro

1500 OTRAS PRESTACIONES SOCIALES Y ECONOMICAS

Asignaciones destinadas a cubrir otras prestaciones sociales y económicas, a favor del personal, de acuerdo con las disposiciones legales vigentes y/o acuerdos contractuales respectivos.

151 Cuotas para el fondo de ahorro y fondo de trabajo

Asignaciones destinadas a cubrir las cuotas que corresponden a los entes públicos para la constitución del fondo de ahorro del personal civil, según acuerdos contractuales establecidos. Incluye cuotas para la constitución del fondo de ahorro, y cuotas para el fondo de trabajo del personal del Ejército, Fuerza Aérea y Armada Mexicanos que corresponden al Gobierno Federal para la constitución de este fondo, en los términos de la Ley del ISSFAM.

1.5.1.1 Cuotas para el fondo de ahorro y fondo de trabajo

152 Indemnizaciones

Asignaciones destinadas a cubrir indemnizaciones al personal conforme a la legislación aplicable; tales como: por accidente de trabajo, por despido, entre otros.

1.5.2.1 Indemnizaciones

153 Prestaciones y haberes de retiro

Erogaciones que los entes públicos realizan en beneficio de sus empleados por jubilaciones, haberes de retiro, pensiones, retiro voluntario entre otros, cuando estas prestaciones no sean cubiertas por las instituciones de seguridad social. Incluye las asignaciones por concepto de aguinaldo a favor de pensionistas, cuyo pago se realice con cargo al erario. Incluye compensaciones de retiro a favor del personal del Servicio Exterior Mexicano, en los términos de la ley de la materia.

1.5.3.1 Prestaciones y haberes de retiro

154 Prestaciones contractuales

Asignaciones destinadas a cubrir el costo de las prestaciones que los entes públicos otorgan en beneficio de sus empleados, de conformidad con las condiciones generales de trabajo o los contratos colectivos de trabajo.

1.5.4.1 Ayuda para lentes

1.5.4.2 Bono y ayuda de guardería

1.5.4.3 Bono y ayuda de transporte

1.5.4.4 Despensa

1.5.4.5 Gastos funerarios

1.5.4.6 Previsión social múltiple

155 Apoyos a la capacitación de los servidores públicos

Erogaciones destinadas a apoyar la capacitación orientada al desarrollo personal o profesional de los servidores públicos que determinen los entes públicos o que en forma individual se soliciten, de conformidad con las disposiciones que se emitan para su otorgamiento. Excluye las erogaciones por capacitación comprendidas en el capítulo 3000 Servicios Generales.

1.5.5.1 Apoyo superación académica

1.5.5.2 Ayuda para gastos y útiles escolares

1.5.5.3 Elaboración y conclusión de tesis

1.5.5.4 Material didáctico

1.5.5.5 Becas al trabajador

159 Otras prestaciones sociales y económicas

Asignaciones destinadas a cubrir el costo de otras prestaciones que los entes públicos otorgan en beneficio de sus empleados, siempre que no correspondan a las prestaciones a que se refiere la partida 154 Prestaciones contractuales.

1.5.9.1 Apoyo para discapacitados y aparatos ortopédicos

1.5.9.2 Apoyo para equipo de trabajo y vestuario

1.5.9.3 Becas para los hijos de los empleados

1.5.9.4 Canastilla maternidad

1.5.9.5 Días económicos

1.5.9.6 Pagos por defunción

1.5.9.7 Eventos sociales al personal

1600 PREVISIONES

Asignaciones destinadas a cubrir las medidas de incremento en percepciones, prestaciones económicas, creación de plazas y, en su caso, otras medidas salariales y económicas que se aprueben en el Presupuesto de Egresos. Las partidas de este concepto no se ejercerán en forma directa, sino a través de las partidas que correspondan a los demás conceptos del capítulo 1000 Servicios Personales, que sean objeto de traspaso de estos recursos.

161 Previsiones de carácter laboral, económica y de seguridad social

Asignaciones destinadas a cubrir las medidas de incremento en percepciones, creación de plazas, aportaciones en términos de seguridad social u otras medidas de carácter laboral o económico de los servidores públicos que se aprueben en el Presupuesto de Egresos. Esta partida no se ejercerá en forma directa, sino a través de las partidas que correspondan a los demás conceptos del capítulo 1000 Servicios Personales, que sean objeto de traspaso de estos recursos. Estas se considerarán como transitorias en tanto se distribuye su monto entre las partidas específicas necesarias para los programas, por lo que su asignación se afectará una vez ubicada en las partidas correspondientes, según la naturaleza de las erogaciones y previa aprobación, de acuerdo con lineamientos específicos.

1.6.1.1 Previsiones de carácter laboral, económica y de seguridad social

1700 PAGO DE ESTIMULOS A SERVIDORES PUBLICOS

Asignaciones destinadas a cubrir estímulos económicos a los servidores públicos de mando, enlace y operativos de los entes públicos, que establezcan las disposiciones aplicables, derivado del desempeño de sus funciones.

171 Estímulos

Asignaciones destinadas a cubrir los estímulos al personal de los entes públicos por productividad, desempeño, calidad, acreditación por titulación de licenciatura, años de servicio, puntualidad y asistencia, entre otros; de acuerdo con la normatividad aplicable.

1.7.1.1 Estímulos por años de servicio

1.7.1.2 Estímulos al desempeño de la calidad en el servicio

1.7.1.3 Estímulos a la productividad

1.7.1.4 Bonos anuales y especiales

1.7.1.5 Ajustes al salario

1.7.1.6 Bono Seguridad Privada Ferrocarril

1.7.1.7 Estímulos de Aportaciones para la Seguridad Publica

1.7.1.9 Otros estímulos

172 Recompensas

Asignaciones destinadas a premiar el heroísmo, capacidad profesional, servicios a la Patria o demás hechos meritorios; así como a la distinguida actuación del personal militar o civil, que redunde en beneficio de la Armada de México, se otorgarán de acuerdo con la legislación vigente.

1.7.2.1 Recompensas

2000 MATERIALES Y SUMINISTROS

Agrupa las asignaciones destinadas a la adquisición de toda clase de insumos y suministros requeridos para la prestación de bienes y servicios y para el desempeño de las actividades administrativas.

2100 MATERIALES DE ADMINISTRACION, EMISION DE DOCUMENTOS Y ARTICULOS OFICIALES

Asignaciones destinadas a la adquisición de materiales y útiles de oficina, limpieza, impresión y reproducción, para el procesamiento en equipos y bienes informáticos; materiales estadísticos, geográficos, de apoyo informativo y didáctico para centros de enseñanza e investigación; materiales requeridos para el registro e identificación en trámites oficiales y servicios a la población.

211 Materiales, útiles y equipos menores de oficina

Asignaciones destinadas a la adquisición de materiales, artículos diversos y equipos menores propios para el uso de las oficinas tales como: papelería, formas, libretas, carpetas y cualquier tipo de papel, vasos y servilletas desechables, limpia-tipos; útiles de escritorio como engrapadoras, perforadoras manuales, sacapuntas; artículos de dibujo, correspondencia y archivo; cestos de basura y otros productos similares. Incluye la adquisición de artículos de envoltura, sacos y valijas, entre otros.

2.1.1.1 Materiales, útiles y equipos menores de oficina

212 Materiales, útiles de impresión y reproducción

Asignaciones destinadas a la adquisición de materiales utilizados en la impresión, reproducción y encuadernación, tales como: fijadores, tintas, pastas, logotipos y demás materiales y útiles para el mismo fin. Incluye rollos fotográficos.

2.1.2.1 Materiales, útiles de impresión y reproducción

213 Material estadístico y geográfico

Asignaciones destinadas a la adquisición de publicaciones relacionadas con información estadística y geográfica. Se incluye la cartografía y publicaciones tales como: las relativas a indicadores económicos y socio-demográficos, cuentas nacionales, estudios geográficos y geodésicos, mapas, planos, fotografías aéreas y publicaciones relacionadas con información estadística y geográfica.

2.1.3.1 Material estadístico y geográfico

214 Materiales, útiles y equipos menores de tecnologías de la información y comunicaciones

Asignaciones destinadas a la adquisición de insumos y equipos menores utilizados en el procesamiento, grabación e impresión de datos, así como los materiales para la limpieza y protección de los equipos tales como: tóner, medios ópticos y magnéticos, apuntadores y protectores, entre otros.

2.1.4.1 Materiales, útiles y equipos menores de tecnologías de la información y comunicaciones

215 Material impreso e información digital

Asignaciones destinadas a la adquisición de toda clase de libros, revistas, periódicos, publicaciones, diarios oficiales, gacetas, material audiovisual, cassettes, discos compactos distintos a la adquisición de bienes intangibles (software). Incluye la suscripción a revistas y publicaciones especializadas, folletos, catálogos, formatos y otros productos mediante cualquier técnica de impresión y sobre cualquier tipo de material. Incluye impresión sobre prendas de vestir, producción de formas continuas, impresión rápida, elaboración de placas, clichés y grabados. Excluye conceptos considerados en la partida 213 Material estadístico y geográfico.

2.1.5.1 Material impreso e información digital

216 Material de limpieza

Asignaciones destinadas a la adquisición de materiales, artículos y enseres para el aseo, limpieza e higiene, tales como: escobas, jergas, detergentes, jabones y otros productos similares.

2.1.6.1 Material de limpieza

217 Materiales y útiles de enseñanza

Asignaciones destinadas a la adquisición de todo tipo de material didáctico así como materiales y suministros necesarios para las funciones educativas.

2.1.7.1 Materiales y útiles de enseñanza

218 Materiales para el registro e identificación de bienes y personas

Asignaciones destinadas a la adquisición de materiales requeridos para el registro e identificación en trámites oficiales y servicios a la población, tales como: pasaportes, certificados especiales, formas valoradas, placas de tránsito, licencias de conducir, entre otras.

2.1.8.1 Material electoral

Asignaciones destinadas a cubrir la adquisición de materiales y artículos diversos como urnas, boletas, tintas, mamparas, etc., propios para llevar a cabo la actividad electoral en la entidad.

2.1.8.2 Impresiones oficiales, formatos y formas valoradas

Asignaciones destinadas a cubrir el costo de los servicios de impresión de documentos oficiales necesarios para la prestación de servicios públicos y de operaciones relacionadas con la función pública, tales como: pasaporte, placas, formas impresas, formas valoradas, materiales para la credencial de identificación, formatos y formas oficiales y demás documentos para la identificación, trámites oficiales, publicaciones oficiales, manuales de organización, de procedimientos y de servicios al público; decretos, acuerdos, convenios, oficios circulares, programas de adquisiciones, instructivos fiscales o de promoción de actividades productivas, entre otros.

2200 ALIMENTOS Y UTENSILIOS

Asignaciones destinadas a la adquisición de productos alimenticios y utensilios necesarios para el servicio de alimentación en apoyo de las actividades de los servidores públicos y los requeridos en la prestación de servicios públicos en unidades de salud, educativas y de readaptación social, entre otras. Excluye los gastos por alimentación previstos en los conceptos 3700 Servicios de Traslado y Viáticos y 3800 Servicios Oficiales.

221 Productos alimenticios para personas

Asignaciones destinadas a la adquisición de todo tipo de productos alimenticios y bebidas manufacturados o no, independiente de la modalidad de compra o contratación, derivado de la ejecución de los programas institucionales tales como: salud, seguridad social, educativos, militares, culturales y recreativos, cautivos y reos en proceso de readaptación social, repatriados y extraditados, personal que realiza labores de campo o supervisión dentro del lugar de adscripción; derivado de programas que requieren permanencia de servidores públicos en instalaciones del ente público, así como en el desempeño de actividades extraordinarias en el cumplimiento de la función pública. Excluye Viáticos (partidas 375 y 376), gastos derivados del concepto 3800 Servicios Oficiales y 133 Horas Extraordinarias no justificadas.

2.2.1.1 Productos alimenticios para personas

222 Productos alimenticios para animales

Asignaciones destinadas a la adquisición de productos alimenticios para la manutención de animales propiedad o bajo el cuidado de los entes públicos, tales como: forrajes frescos y achicalados, alimentos preparados, entre otros, así como los demás gastos necesarios para la alimentación de los mismos.

2.2.2.1 Productos alimenticios para animales

223 Utensilios para el servicio de alimentación

Asignaciones destinadas a la adquisición de todo tipo de utensilios necesarios para proporcionar este servicio, tales como: vajillas, cubiertos, baterías de cocina, licuadoras, tostadoras, cafeteras, básculas y demás electrodomésticos y bienes consumibles en operaciones a corto plazo.

2.2.3.1 Utensilios para el servicio de alimentación

2300 MATERIAS PRIMAS Y MATERIALES DE PRODUCCION Y COMERCIALIZACION

Asignaciones destinadas a la adquisición de toda clase de materias primas en estado natural, transformadas o semi-transformadas de naturaleza vegetal, animal y mineral que se utilizan en la operación de los entes públicos, así como las destinadas a cubrir el costo de los materiales, suministros y mercancías diversas que los entes adquieren para su comercialización.

231 Productos alimenticios, agropecuarios y forestales adquiridos como materia prima

Asignaciones destinadas a la adquisición de productos alimenticios como materias primas en estado natural, transformadas o semi-transformadas, de naturaleza vegetal y animal que se utilizan en los procesos productivos, diferentes a las contenidas en las demás partidas de este Clasificador.

2.3.1.1 Productos alimenticios, agropecuarios y forestales adquiridos como materia prima

232 Insumos textiles adquiridos como materia prima

Asignaciones destinadas a la adquisición de insumos textiles como materias primas en estado natural, transformadas o semi-transformadas, que se utilizan en los procesos productivos, diferentes a las contenidas en las demás partidas de este Clasificador.

2.3.2.1 Insumos textiles adquiridos como materia prima

233 Productos de papel, cartón e impresos adquiridos como materia prima

Asignaciones destinadas a la adquisición de papel, cartón e impresos como materias primas en estado natural, transformadas o semi-transformadas, que se utilizan en los procesos productivos, diferentes a las contenidas en las demás partidas de este Clasificador.

2.3.3.1 Productos de papel, cartón e impresos adquiridos como materia prima

234 Combustibles, lubricantes, aditivos, carbón y sus derivados adquiridos como materia prima

Asignaciones destinadas a la adquisición de combustibles, lubricantes y aditivos como materias primas en estado natural, transformadas o semi-transformadas, que se utilizan en los procesos productivos, diferentes a las contenidas en las demás partidas del concepto 2600 Combustibles, lubricantes y aditivos este Clasificador.

2.3.4.1 Combustibles, lubricantes, aditivos, carbón y sus derivados adquiridos como materia prima

235 Productos químicos, farmacéuticos y de laboratorio adquiridos como materia prima

Asignaciones destinadas a la adquisición de medicamentos farmacéuticos y botánicos, productos antisépticos de uso farmacéutico, sustancias para diagnóstico, complementos alimenticios, plasmas y otros derivados de la sangre y productos médicos veterinarios, entre otros, como materias primas en estado natural, transformadas o semi-transformadas, que se utilizan en los procesos productivos, diferentes a las contenidas en las demás partidas de este Clasificador.

2.3.5.1 Productos químicos, farmacéuticos y de laboratorio adquiridos como materia prima

236 Productos metálicos y a base de minerales no metálicos adquiridos como materia prima

Asignaciones destinadas a la adquisición de productos metálicos y a base de minerales no metálicos como materias primas en estado natural, transformadas o semi-transformadas, que se utilizan en los procesos productivos, diferentes a las contenidas en las demás partidas de este Clasificador.

2.3.6.1 Productos metálicos y a base de minerales no metálicos adquiridos como materia prima

237 Productos de cuero, piel, plástico y hule adquiridos como materia prima

Asignaciones destinadas a la adquisición de cuero, piel, plástico y hule como materias primas en estado natural, transformadas o semi-transformadas, que se utilizan en los procesos productivos, diferentes a las contenidas en las demás partidas de este Clasificador.

2.3.7.1 Productos de cuero, piel, plástico y hule adquiridos como materia prima

238 Mercancías adquiridas para su comercialización

Artículos o bienes no duraderos que adquiere la entidad para destinarlos a la comercialización de acuerdo con el giro normal de actividades del ente público.

2.3.8.1 Mercancías adquiridas para su comercialización

239 Otros productos adquiridos como materia prima

Asignaciones destinadas a la adquisición de otros productos no considerados en las partidas anteriores de este concepto, como materias primas en estado natural, transformadas o semi-transformadas, que se utilizan en los procesos productivos, diferentes a las contenidas en las demás partidas de este Clasificador.

2.3.9.1 Otros productos adquiridos como materia prima

2400 MATERIALES Y ARTICULOS DE CONSTRUCCION Y DE REPARACION

Asignaciones destinadas a la adquisición de materiales y artículos utilizados en la construcción, reconstrucción, ampliación, adaptación, mejora, conservación, reparación y mantenimiento de bienes inmuebles.

241 Productos minerales no metálicos

Asignaciones destinadas a la adquisición de productos de arena, grava, mármol, piedras calizas, piedras de cantera, otras piedras dimensionadas, arcillas refractarias y no refractarias y cerámica como ladrillos, bloques, tejas, losetas, pisos, azulejos, mosaicos y otros similares para la construcción; cerámica utilizada en la agricultura; loza y porcelana para diversos usos como inodoros, lavamanos, mingitorios y otros similares.

2.4.1.1 Productos minerales no metálicos

242 Cemento y productos de concreto

Asignaciones destinadas a la adquisición de cemento blanco, gris y especial, pega azulejo y productos de concreto.

2.4.2.1 Cemento y productos de concreto

243 Cal, yeso y productos de yeso

Asignaciones destinadas a la adquisición de tabla roca, plafones, paneles acústicos, columnas, molduras, estatuillas, figuras decorativas de yeso y otros productos arquitectónicos de yeso de carácter ornamental. Incluye dolomita calcinada. Cal viva, hidratada o apagada y cal para usos específicos a partir de piedra caliza triturada.

2.4.3.1 Cal, yeso y productos de yeso

244 Madera y productos de madera

Asignaciones destinadas a la adquisición de madera y sus derivados.

2.4.4.1 Madera y productos de madera

245 Vidrio y productos de vidrio

Asignaciones destinadas a la adquisición de vidrio plano, templado, inastillable y otros vidrios laminados; espejos; envases y artículos de vidrio y fibra de vidrio.

2.4.5.1 Vidrio y productos de vidrio

246 Material eléctrico y electrónico

Asignaciones destinadas a la adquisición de todo tipo de material eléctrico y electrónico tales como: cables, interruptores, tubos fluorescentes, focos, aislantes, electrodos, transistores, alambres, lámparas, entre otros, que requieran las líneas de transmisión telegráfica, telefónica y de telecomunicaciones, sean aéreas, subterráneas o submarinas; igualmente para la adquisición de materiales necesarios en las instalaciones radiofónicas, radiotelegráficas, entre otras.

2.4.6.1 Material eléctrico y electrónico

247 Artículos metálicos para la construcción

Asignaciones destinadas a cubrir los gastos por adquisición de productos para construcción hechos de hierro, acero, aluminio, cobre, zinc, bronce y otras aleaciones, tales como: lingotes, planchas, planchones, hojalata, perfiles, alambres, varillas, ventanas y puertas metálicas, clavos, tornillos y tuercas de todo tipo; mallas ciclónicas y cercas metálicas, etc.

2.4.7.1 Artículos metálicos para la construcción

248 Materiales complementarios

Asignaciones destinadas a la adquisición de materiales para el acondicionamiento de las obras públicas y bienes inmuebles, tales como: tapices, pisos, persianas y demás accesorios.

2.4.8.1 Materiales complementarios

249 Otros materiales y artículos de construcción y reparación

Asignaciones destinadas a cubrir la adquisición de otros materiales para construcción y reparación no considerados en las partidas anteriores tales como: Productos de fricción o abrasivos a partir de polvos minerales sintéticos o naturales para obtener productos como piedras amolares, esmeriles de rueda, abrasivos en polvo, lijas, entre otros; pinturas, recubrimientos, adhesivos y selladores, como barnices, lacas y esmaltes; adhesivos o pegamento, impermeabilizantes, masillas, resanadores, gomas-cemento y similares, thinner y removedores de pintura y barniz, entre otros.

2.4.9.1 Otros materiales y artículos de construcción y reparación

2500 PRODUCTOS QUIMICOS, FARMACEUTICOS Y DE LABORATORIO

Asignaciones destinadas a la adquisición de sustancias, productos químicos y farmacéuticos de aplicación humana o animal; así como toda clase de materiales y suministros médicos y de laboratorio.

251 Productos químicos básicos

Asignaciones destinadas a la adquisición de productos químicos básicos: petroquímicos como benceno, tolueno, xileno, etileno, propileno, estireno a partir del gas natural, del gas licuado del petróleo y de destilados y otras fracciones posteriores a la refinación del petróleo; reactivos, fluoruros, fosfatos, nitratos, óxidos, alquinos, marcadores genéticos, entre otros.

2.5.1.1 Productos químicos básicos

252 Fertilizantes, pesticidas y otros agroquímicos

Asignaciones destinadas a la adquisición de fertilizantes nitrogenados, fosfatados, biológicos procesados o de otro tipo, mezclas, fungicidas, herbicidas, plaguicidas, raticidas, antigerminantes, reguladores del crecimiento de las plantas y nutrientes de suelos, entre otros. Incluye los abonos que se comercializan en estado natural.

2.5.2.1 Fertilizantes, pesticidas y otros agroquímicos

253 Medicinas y productos farmacéuticos

Asignaciones destinadas a la adquisición de medicinas y productos farmacéuticos de aplicación humana o animal, tales como: vacunas, drogas, medicinas de patente, medicamentos, sueros, plasma, oxígeno, entre otros. Incluye productos fármaco-químicos como alcaloides, antibióticos, hormonas y otros compuestos y principios activos.

2.5.3.1 Medicinas y productos farmacéuticos

254 Materiales, accesorios y suministros médicos

Asignaciones destinadas a la adquisición de toda clase de materiales y suministros médicos que se requieran en hospitales, unidades sanitarias, consultorios, clínicas veterinarias, etc., tales como: jeringas, gasas, agujas, vendajes, material de sutura, espátulas, lentes, lancetas, hojas de bisturí y prótesis en general.

2.5.4.1 Materiales, accesorios y suministros médicos

255 Materiales, accesorios y suministros de laboratorio

Asignaciones destinadas a la adquisición de toda clase de materiales y suministros, tales como: cilindros graduados, matraces, probetas, mecheros, tanques de revelado, materiales para radiografía, electrocardiografía, medicina nuclear y demás materiales y suministros utilizados en los laboratorios médicos, químicos, de investigación, fotográficos, cinematográficos, entre otros. Esta partida incluye animales para experimentación.

2.5.5.1 Materiales, accesorios y suministros de laboratorio

256 Fibras sintéticas, hules, plásticos y derivados

Asignaciones destinadas a cubrir erogaciones por adquisición de productos a partir del hule o de resinas plásticas, perfiles, tubos y conexiones, productos laminados, placas espumas, envases y contenedores, entre otros productos. Incluye P.V.C.

2.5.6.1 Fibras sintéticas, hules, plásticos y derivados

259 Otros productos químicos

Asignaciones destinadas a la adquisición de productos químicos básicos inorgánicos tales como: ácidos, bases y sales inorgánicas, cloro, negro de humo y el enriquecimiento de materiales radiactivos. Así como productos químicos básicos orgánicos, tales como: ácidos, anhídridos, alcoholes de uso industrial, cetonas, aldehídos, ácidos grasos, aguarrás, colofonia, colorantes naturales no comestibles, materiales sintéticos para perfumes y cosméticos, edulcorantes sintéticos, entre otros.

2.5.9.1 Otros productos químicos

2600 COMBUSTIBLES, LUBRICANTES Y ADITIVOS

Asignaciones destinadas a la adquisición de combustibles, lubricantes y aditivos de todo tipo, necesarios para el funcionamiento de vehículos de transporte terrestres, aéreos, marítimos, lacustres y fluviales; así como de maquinaria y equipo.

261 Combustibles, lubricantes y aditivos

Asignaciones destinadas a la adquisición de productos derivados del petróleo (como gasolina, diesel, leña, etc.), aceites y grasas lubricantes para el uso en equipo de transporte e industrial y regeneración de aceite usado. Incluye etanol y biogás, entre otros. Excluye el petróleo crudo y gas natural, así como los combustibles utilizados como materia prima.

2.6.1.1 Combustibles

Asignaciones destinadas a toda clase de combustibles en estado líquido o gaseoso, crudos o refinados, tales como: petróleo gas natural, gasolina, turbosina, gas avión, tractolina, etc. requeridos para el funcionamiento de los vehículos, aparatos, equipo y maquinaria en general.

2.6.1.2 Lubricantes y aditivos

Asignaciones destinadas a la compra de toda clase de grasas y lubricantes, tales como: lubricantes sólidos y sintéticos, aceites ligeros y pesados; aditivos espesadores, etc.

262 Carbón y sus derivados

Asignaciones destinadas a la adquisición de productos químicos derivados de la coquización del carbón y las briquetas de carbón. Excluye el carbón utilizado como materia prima.

2.6.2.1 Carbón y sus derivados

2700 VESTUARIO, BLANCOS, PRENDAS DE PROTECCION Y ARTICULOS DEPORTIVOS

Asignaciones destinadas a la adquisición de vestuario y sus accesorios, blancos, artículos deportivos; así como prendas de protección personal diferentes a las de seguridad.

271 Vestuario y uniformes

Asignaciones destinadas a la adquisición de toda clase de prendas de vestir: de punto, ropa de tela, cuero y piel y a la fabricación de accesorios de vestir: camisas, pantalones, trajes, calzado; uniformes y

sus accesorios: insignias, distintivos, emblemas, banderas, banderines, uniformes y ropa de trabajo, calzado.

2.7.1.1 Vestuario y uniformes

272 Prendas de seguridad y protección personal

Asignaciones destinadas a la adquisición de ropa y equipo de máxima seguridad, prendas especiales de protección personal, tales como: guantes, botas de hule y asbesto, de tela o materiales especiales, cascos, caretas, lentes, cinturones y demás prendas distintas de las prendas de protección para seguridad pública y nacional.

2.7.2.1 Prendas de seguridad y protección personal

273 Artículos deportivos

Asignaciones destinadas a la adquisición de todo tipo de artículos deportivos, tales como: balones, redes, trofeos, raquetas, guantes, entre otros, que los entes públicos realizan en cumplimiento de su función pública.

2.7.3.1 Artículos deportivos

274 Productos textiles

Asignaciones destinadas a la adquisición de fibras naturales como lino, seda, algodón, ixtle y henequén; hilados e hilos de fibras naturales o sintéticas; telas, acabados y recubrimientos; alfombras, tapetes, cortinas, costales, redes y otros productos textiles que no sean prendas de vestir.

2.7.4.1 Productos textiles

275 Blancos y otros productos textiles, excepto prendas de vestir

Asignaciones destinadas a la adquisición todo tipo de blancos: batas, colchas, sábanas, fundas, almohadas, toallas, cobertores, colchones y colchonetas, entre otros.

2.7.5.1 Blancos y otros productos textiles, excepto prendas de vestir

2800 MATERIALES Y SUMINISTROS PARA SEGURIDAD

Asignaciones destinadas a la adquisición de materiales, sustancias explosivas y prendas de protección personal necesarias en los programas de seguridad.

281 Sustancias y materiales explosivos

Asignaciones destinadas a la adquisición de sustancias explosivas y sus accesorios (fusibles de seguridad y detonantes) tales como: pólvora, dinamita, cordita, trinitrotolueno, amatol, tetril, fulminantes, entre otros.

2.8.1.1 Sustancias y materiales explosivos

282 Materiales de seguridad pública

Asignaciones destinadas a la adquisición de toda clase de suministros propios de la industria militar y de seguridad pública tales como: municiones, espoletas, cargas, granadas, cartuchos, balas, entre otros.

2.8.2.1 Materiales de seguridad pública

283 Prendas de protección para seguridad pública y nacional

Asignaciones destinadas a la adquisición de toda clase de prendas de protección propias para el desempeño de las funciones de seguridad pública y nacional, tales como: escudos, protectores, macanas, cascos policiales y militares, chalecos blindados, máscaras y demás prendas para el mismo fin.

2.8.3.1 Prendas de protección para seguridad pública y nacional

2900 HERRAMIENTAS, REFACCIONES Y ACCESORIOS MENORES

Asignaciones destinadas a la adquisición de toda clase de refacciones, accesorios, herramientas menores y demás bienes de consumo del mismo género, necesarios para la conservación de los bienes muebles e inmuebles.

291 Herramientas menores

Asignaciones destinadas a la adquisición de herramientas auxiliares de trabajo, utilizadas en carpintería, silvicultura, horticultura, ganadería, agricultura y otras industrias, tales como: desarmadores, martillos, llaves para tuercas, carretillas de mano, cuchillos, navajas, tijeras de mano, sierras de mano, alicates, hojas para seguetas, micrómetros, cintas métricas, pinzas, martillos, prensas, berbiquíes, garlopas, taladros, zapapicos, escaleras, micrófonos, detectores de metales manuales y demás bienes de consumo similares. Excluye las refacciones y accesorios señalados en este capítulo; así como herramientas y máquinas herramienta consideradas en el capítulo 5000 Bienes muebles, inmuebles e intangibles.

2.9.1.1 Herramientas menores

292 Refacciones y accesorios menores de edificios

Asignaciones destinadas a la adquisición de instrumental complementario y repuesto de edificios, tales como: candados, cerraduras, pasadores, chapas, llaves, manijas para puertas, herrajes y bisagras.

2.9.2.1 Refacciones y accesorios menores de edificios

293 Refacciones y accesorios menores de mobiliario y equipo de administración, educacional y recreativo

Asignaciones destinadas a la adquisición de refacciones y accesorios de escritorios, sillas, sillones, archiveros, máquinas de escribir, calculadoras, fotocopiadoras, entre otros. Tales como: bases de 5 puntas, rodajas (para sillas y muebles), estructuras de sillas, pistones, brazos asientos y respaldos, tornillos, soleras, regatones, estructuras de muebles, entre otros.

2.9.3.1 Refacciones y accesorios menores de mobiliario y equipo de administración, educacional y recreativo

294 Refacciones y accesorios menores de equipo de cómputo y tecnologías de la información

Asignaciones destinadas a la adquisición de componentes o dispositivos internos o externos que se integran al equipo de cómputo, con el objeto de conservar o recuperar su funcionalidad y que son de

difícil control de inventarios, tales como: tarjetas electrónicas, unidades de discos internos, circuitos, bocinas, pantallas y teclados, entre otros.

2.9.4.1 Refacciones y accesorios menores de equipo de cómputo y tecnologías de la información

295 Refacciones y accesorios menores de equipo e instrumental médico y de laboratorio

Asignaciones destinadas a la adquisición de refacciones y accesorios para todo tipo de aparatos e instrumentos médicos y de laboratorio.

2.9.5.1 Refacciones y accesorios menores de equipo e instrumental médico y de laboratorio

296 Refacciones y accesorios menores de equipo de transporte

Asignaciones destinadas a la adquisición de autopartes de equipo de transporte tales como: llantas, suspensiones, sistemas de frenos, partes eléctricas, alternadores, distribuidores, partes de suspensión y dirección, marchas, embragues, retrovisores, limpiadores, volantes, tapetes, reflejantes, bocinas, auto estéreos, gatos hidráulicos o mecánicos.

2.9.6.1 Refacciones y accesorios menores de equipo de transporte

297 Refacciones y accesorios menores de equipo de defensa y seguridad

Asignaciones destinadas a cubrir la adquisición de refacciones para todo tipo de equipos de defensa y seguridad referidos en la partida 551 Equipo de defensa y seguridad, entre otros.

2.9.7.1 Refacciones y accesorios menores de equipo de defensa y seguridad

298 Refacciones y accesorios menores de maquinaria y otros equipos

Asignaciones destinadas a la adquisición de piezas, partes, componentes, aditamentos, implementos y reemplazos de maquinaria pesada, agrícola y de construcción, entre otros. Excluye refacciones y accesorios mayores contemplados en el capítulo 5000 Bienes Muebles, Inmuebles e Intangibles.

2.9.8.1 Refacciones y accesorios menores de maquinaria y otros equipos

299 Refacciones y accesorios menores otros bienes muebles

Asignaciones destinadas a la adquisición de instrumental complementario y repuestos menores no considerados en las partidas anteriores.

2.9.9.1 Refacciones y accesorios menores de otros bienes muebles

3000 SERVICIOS GENERALES

Asignaciones destinadas a cubrir el costo de todo tipo de servicios que se contraten con particulares o instituciones del propio sector público; así como los servicios oficiales requeridos para el desempeño de actividades vinculadas con la función pública.

3100 SERVICIOS BASICOS

Asignaciones destinadas a cubrir erogaciones por concepto de servicios básicos necesarios para el funcionamiento de los entes públicos. Comprende servicios tales como: postal, telegráfico, telefónico, energía eléctrica, agua, transmisión de datos, radiocomunicaciones y otros análogos.

311 Energía eléctrica

Asignaciones destinadas a cubrir el importe de la contratación, instalación y consumo de energía eléctrica, necesarias para el funcionamiento de las instalaciones oficiales. Incluye alumbrado público.

3.1.1.1 Energía eléctrica

312 Gas

Asignaciones destinadas al suministro de gas al consumidor final por ductos, tanque estacionario o de cilindros.

3.1.2.1 Gas

313 Agua

Asignaciones destinadas a cubrir el importe del consumo de agua potable y para riego, necesarios para el funcionamiento de las instalaciones oficiales.

3.1.3.1 Agua

314 Telefonía tradicional

Asignaciones destinadas al pago de servicio telefónico convencional nacional e internacional, mediante redes alambicas, incluido el servicio de fax, requerido en el desempeño de funciones oficiales.

3.1.4.1 Telefonía tradicional

315 Telefonía celular

Asignaciones destinadas al pago de servicios de telecomunicaciones inalámbricas o telefonía celular, requeridos para el desempeño de funciones oficiales.

3.1.5.1 Telefonía celular

316 Servicios de telecomunicaciones y satélites

Asignaciones destinadas a cubrir el pago de servicios de la red de telecomunicaciones nacional e internacional, requeridos en el desempeño de funciones oficiales. Incluye la radiolocalización unidireccional o sistema de comunicación personal y selectiva de alerta, sin mensaje, o con un mensaje definido compuesto por caracteres numéricos o alfanuméricos. Incluye servicios de conducción de señales de voz, datos e imagen requeridos en el desempeño de funciones oficiales, tales como: servicios satelitales, red digital integrada y demás servicios no considerados en las redes telefónicas y de telecomunicaciones nacional e internacional.

3.1.6.1 Servicios de telecomunicaciones y satélites

317 Servicios de acceso de Internet, redes y procesamiento de información

Asignaciones destinadas a cubrir el servicio de acceso a Internet y servicios de búsqueda en la red. Provisión de servicios electrónicos, como hospedaje y diseño de páginas web y correo. Incluye procesamiento electrónico de información, como captura y procesamiento de datos, preparación de reportes, impresión y edición de archivos, respaldo de información, lectura óptica; manejo y administración de otras aplicaciones en servidores dedicados o compartidos, como tiendas virtuales, servicios de reservaciones, entre otras. Incluye microfilmación.

3.1.7.1 Servicios de acceso de Internet, redes y procesamiento de información

318 Servicios postales y telegráficos

Asignaciones destinadas al pago del servicio postal nacional e internacional, gubernamental y privado a través de los establecimientos de mensajería y paquetería y servicio telegráfico nacional e internacional, requeridos en el desempeño de funciones oficiales.

3.1.8.1 Servicios postales y telegráficos

319 Servicios integrales y otros servicios

Asignaciones destinadas a cubrir el pago de servicios integrales en materia de telecomunicaciones requeridos en el desempeño de funciones oficiales tales como: telefonía celular, radiocomunicación y radiolocalización, entre otros, cuando no sea posible su desagregación en las demás partidas de este concepto. Incluye servicios de telecomunicaciones especializadas no clasificadas en otra parte, como rastreo de satélites, telemetría de comunicaciones, operación de estaciones de radar, telecomunicaciones transoceánicas.

3.1.9.1 Servicios integrales y otros servicios

3200 SERVICIOS DE ARRENDAMIENTO

Asignaciones destinadas a cubrir erogaciones por concepto de arrendamiento de: edificios, locales, terrenos, maquinaria y equipo, vehículos, intangibles y otros análogos.

321 Arrendamiento de terrenos

Asignaciones destinadas a cubrir el alquiler de terrenos.

3.2.1.1 Arrendamiento de terrenos

322 Arrendamiento de edificios

Asignaciones destinadas a cubrir el alquiler de toda clase de edificios e instalaciones como: viviendas y edificaciones no residenciales, salones para convenciones, oficinas y locales comerciales, teatros, estadios, auditorios, bodegas, entre otros.

3.2.2.1 Arrendamiento de edificios

323 Arrendamiento de mobiliario y equipo de administración, educacional y recreativo

Asignaciones destinadas a cubrir el alquiler de toda clase de mobiliario requerido en el cumplimiento de las funciones oficiales. Incluye bienes y equipos de tecnologías de la información, tales como: equipo de cómputo, impresoras y fotocopiadoras, entre otras.

3.2.3.1 Arrendamiento de mobiliario y equipo de administración, educacional y recreativo

324 Arrendamiento de equipo e instrumental médico y de laboratorio

Asignaciones destinadas a cubrir el alquiler de toda clase de equipo e instrumental médico y de laboratorio.

3.2.4.1 Arrendamiento de equipo e instrumental médico y de laboratorio

325 Arrendamiento de equipo de transporte

Asignaciones destinadas a cubrir el alquiler de toda clase de equipo de transporte, ya sea terrestre, aeroespacial, marítimo, lacustre y fluvial.

3.2.5.1 Arrendamiento de equipo de transporte

326 Arrendamiento de maquinaria, otros equipos y herramientas

Asignaciones destinadas a cubrir el alquiler de toda clase de maquinaria para la construcción, la minería, actividades forestales, entre otras. Ejemplo: cribadoras, demoledoras, excavadoras, mezcladoras, revolvedoras, perforadoras, barrenadoras, grúas para la construcción, equipo para la extracción de petróleo y gas, sierras para corte de árboles y transportadores de bienes silvícolas, entre otros.

3.2.6.1 Arrendamiento de maquinaria, otros equipos y herramientas

327 Arrendamiento de activos intangibles

Asignaciones destinadas a cubrir el importe que corresponda por el uso de patentes y marcas, representaciones comerciales e industriales, regalías por derechos de autor, membrecías, así como licencias de uso de programas de cómputo y su actualización.

3.2.7.1 Arrendamiento de activos intangibles

328 Arrendamiento financiero

Asignaciones destinadas a cubrir el importe que corresponda por los derechos sobre bienes en régimen de arrendamiento financiero.

3.2.8.1 Arrendamiento financiero

329 Otros arrendamientos

Asignaciones destinadas a cubrir el alquiler de toda clase de elementos no contemplados en las partidas anteriores, sustancias y productos químicos, sillas, mesas, utensilios de cocina, mantelería, lonas, carpas y similares para ocasiones especiales. Instrumentos musicales. Equipo médico como muletas y tanques de oxígeno. Equipo y vehículos recreativos y deportivos requeridos en el cumplimiento de las funciones oficiales.

3.2.9.1 Otros arrendamientos

3300 SERVICIOS PROFESIONALES, CIENTIFICOS, TECNICOS Y OTROS SERVICIOS

Asignaciones destinadas a cubrir erogaciones por contratación de personas físicas y morales para la prestación de servicios profesionales independientes tales como informáticos, de asesoría, consultoría, capacitación, estudios e investigaciones, protección y seguridad; excluyen los estudios de pre-inversión previstos en el Capítulo 6000 Inversión Pública, así como los honorarios asimilables a salarios considerados en el capítulo 1000 Servicios Personales.

331 Servicios legales, de contabilidad, auditoría y relacionados

Asignaciones destinadas a cubrir servicios legales, notariales y servicios de apoyo para efectuar trámites legales; la contratación de servicios de contabilidad, auditoría y asesoría contable y fiscal y servicios técnicos de contabilidad como cálculo de impuestos, elaboración de nóminas, llenado de formatos fiscales y otros no clasificados en otra parte. Excluye: servicios de mecanografía, elaboración de programas computacionales de contabilidad.

3.3.1.1 Servicios legales, de contabilidad, auditoría y relacionados

332 Servicios de diseño, arquitectura, ingeniería y actividades relacionadas

Asignaciones destinadas a cubrir servicios de arquitectura, arquitectura de paisaje, urbanismo, ingeniería civil, mecánica, electrónica, en proceso de producción y a actividades relacionadas como servicios de dibujo, inspección de edificios, levantamiento geofísico, elaboración de mapas, servicios prestados por laboratorios de pruebas. Creación y desarrollo de diseños para optimizar el uso, valor y apariencia de productos como maquinaria, muebles, automóviles, herramientas y gráfico. Excluye: diseño de sistemas de cómputo y confección de modelos de vestir para reproducción masiva.

3.3.2.1 Servicios de diseño, arquitectura, ingeniería y actividades relacionadas

333 Servicios de consultoría administrativa, procesos, técnica y en tecnologías de la información

Asignaciones destinadas a cubrir los servicios en el campo de las tecnologías de información a través de actividades como planeación y diseño de sistemas de cómputo que integran hardware y software y tecnologías de comunicación, asesoría en la instalación de equipo y redes informáticas, administración de centros de cómputo y servicios de instalación de software, consultoría administrativa (administración general, financiera, organizacional, recursos humanos), científica y técnica (en biología, química, economía, sociología, estadística, geografía, matemáticas, física, agricultura, desarrollos turísticos, seguridad, comercio exterior, desarrollo industrial y otros no clasificados en otra parte). Incluye planeación, diseño y desarrollo de programas computacionales. Excluye: Servicios de investigación de mercados y encuestas de opinión pública, servicios de investigación y desarrollo científico, servicios de administración de negocios, consultoría en psicología, educación y servicios de empleo.

3.3.3.1 Servicios de consultoría administrativa, procesos, técnica y en tecnologías de la información

334 Servicios de capacitación

Asignaciones destinadas a cubrir el costo de los servicios profesionales que se contraten con personas físicas y morales por concepto de preparación e impartición de cursos de capacitación y/o actualización de los servidores públicos, en territorio nacional o internacional, en cumplimiento de los programas anuales de capacitación que establezcan los entes públicos. Excluye las erogaciones por capacitación correspondientes a las prestaciones comprendidas en el capítulo 1000 Servicios Personales.

3.3.4.1 Servicios de capacitación

335 Servicios de investigación científica y desarrollo

Asignaciones destinadas a cubrir la investigación y desarrollo en ciencias físicas, de la vida (biología, botánica, biotecnología, medicina, farmacéutica, agricultura), ingeniería, química, oceanografía, geología y matemáticas, ciencias sociales y humanidades (economía, sociología, derecho, educación, lenguaje y psicología).

3.3.5.1 Servicios de investigación científica y desarrollo

336 Servicios de apoyo administrativo, traducción, fotocopiado e impresión

Asignaciones destinadas a cubrir el costo de la contratación de servicios de fotocopiado y preparación de documentos; digitalización de documentos oficiales**,** fax, engargolado, enmicado, encuadernación, corte de papel, recepción de correspondencia y otros afines. Incluye servicios de apoyo secretarial, servicios de estenografía en los tribunales, transcripción simultánea de diálogos para la televisión, reuniones y conferencias; servicios comerciales no previstos en las demás partidas anteriores. Incluye servicios de impresión de documentos oficiales necesarios tales como: pasaportes, certificados especiales, títulos de crédito, formas fiscales y formas valoradas, y demás documentos para la identificación, trámites oficiales y servicios a la población; servicios de impresión y elaboración de material informativo, tales como: padrones de beneficiarios, reglas de operación, programas sectoriales, regionales, especiales; informes de labores, manuales de organización, de procedimientos y de servicios al público; decretos, convenios, acuerdos, instructivos, proyectos editoriales (libros, revistas y gacetas periódicas), folletos, trípticos, dípticos, carteles, mantas, rótulos, y demás servicios de impresión y elaboración de material informativo. Incluye gastos como: avisos, precisiones, convocatorias, edictos, bases, licitaciones, diario oficial, concursos y aclaraciones, y demás información en medios masivos. Excluye las inserciones derivadas de campañas publicitarias y de comunicación social, las cuales se deberán registrar en las partidas correspondientes al concepto 3600 Servicios de Comunicación Social y Publicidad.

3.3.6.1 Servicios de apoyo administrativo, traducción, fotocopiado e impresión

337 Servicios de protección y seguridad

Asignaciones destinadas a la realización de programas, investigaciones, acciones y actividades en materia de seguridad pública y nacional, en cumplimiento de funciones y actividades oficiales, cuya realización implique riesgo, urgencia y confidencialidad extrema. Incluye los recursos para la contratación temporal de personas y la adquisición de materiales y servicios necesarios para tales efectos. En ningún caso se podrán sufragar con cargo a esta partida, erogaciones previstas en otros capítulos, conceptos y partidas de este clasificador cuando corresponda a programas, investigaciones, acciones y actividades diferentes de los especiales sujetos a esta partida.

3.3.7.1 Servicios de protección y seguridad

338 Servicios de vigilancia

Asignaciones destinadas a cubrir las erogaciones por servicios de monitoreo de personas, objetos o procesos tanto de inmuebles de los entes públicos como de lugares de dominio público prestados por instituciones de seguridad.

3.3.8.1 Servicios de vigilancia

339 Servicios profesionales, científicos y técnicos integrales

Servicios profesionales de investigación de mercados, de fotografía, todo tipo de traducciones escritas o verbales, veterinarios, de valuación de metales, piedras preciosas, obras de arte y antigüedades, y otros servicios profesionales, científicos y técnicos no clasificados en otra parte.

3.3.9.1 Servicios profesionales, científicos y técnicos integrales

3400 SERVICIOS FINANCIEROS, BANCARIOS Y COMERCIALES

Asignaciones destinadas a cubrir el costo de servicios tales como: fletes y maniobras; almacenaje, embalaje y envase; así como servicios bancarios y financieros; seguros patrimoniales; comisiones por ventas.

341 Servicios financieros y bancarios

Asignaciones destinadas a cubrir el pago de servicios financieros y bancarios, tales como: el pago de comisiones, intereses por adeudos de los entes públicos, descuentos e intereses devengados con motivo de la colocación de empréstitos, certificados u otras obligaciones a cargo de la Tesorería, de acuerdo con tratados, contratos, convenios o leyes. Incluye los gastos por la realización de avalúo de bienes muebles e inmuebles o por justipreciación.

3.4.1.1 Servicios financieros y bancarios

3.4.1.9 Costo Financiero

342 Servicios de cobranza, investigación crediticia y similar

Asignaciones destinadas a cubrir los gastos por servicios de cobranza, investigación crediticia y recopilación de información sobre solvencia financiera de personas o negocios.

3.4.2.1 Servicios de cobranza, investigación crediticia y similar

343 Servicios de recaudación, traslado y custodia de valores

Asignaciones destinadas a cubrir el pago de servicios financieros por guarda, custodia, traslado de valores y otros gastos inherentes a la recaudación.

3.4.3.1 Servicios de recaudación, traslado y custodia de valores

344 Seguros de responsabilidad patrimonial y fianzas

Asignaciones destinadas a cubrir las primas con cargo al presupuesto autorizado de los entes públicos, por concepto de la contratación del seguro de responsabilidad patrimonial del Estado, que permita con la suma asegurada cubrir el monto equivalente a las indemnizaciones y que corresponderán a la reparación integral del daño y, en su caso, por el daño personal y moral, que se ocasionen como consecuencia de la actividad administrativa irregular del Estado. Excluye el monto de las erogaciones que resulten por insuficiencia de la suma asegurada contra el costo de la indemnización y, en su caso, los deducibles correspondientes. Estas erogaciones deberán cubrirse con cargo a la partida: Otros gastos por responsabilidades, de este Clasificador.

3.4.4.1 Seguros de responsabilidad patrimonial y fianzas

345 Seguro de bienes patrimoniales

Asignaciones destinadas a cubrir las primas por concepto de seguros contra robos, incendios, y demás riesgos o contingencias a que pueden estar sujetos los materiales, bienes muebles e inmuebles y todo tipo de valores registrados en los activos. Excluye el pago de deducibles previstos en el concepto: Servicios de instalación, reparación, mantenimiento y conservación, así como los seguros de vida del personal civil y militar o de gastos médicos, previstos en el capítulo 1000 Servicios Personales.

3.4.5.1 Seguro de bienes patrimoniales

346 Almacenaje, envase y embalaje

Asignaciones destinadas a cubrir el costo de los servicios de almacenamiento, embalaje, desembalaje, envase y desenvase de toda clase de objetos, artículos, materiales, mobiliario, entre otros.

3.4.6.1 Almacenaje, envase y embalaje

347 Fletes y maniobras

Asignaciones destinadas a cubrir el costo de traslado, maniobras, embarque y desembarque de toda clase de objetos, artículos, materiales, mobiliario, entre otros, que no requieren de equipo especializado (camiones de redilas, tipo caja, con contenedor, plataforma para carga general), como de aquellos productos que por sus características (líquidos, gases) requieren ser transportados en camiones con equipo especializado (equipo de refrigeración, equipo para transportar materiales y residuos peligrosos, plataformas para carga especializada y mudanzas).

3.4.7.1 Fletes y maniobras

348 Comisiones por ventas

Asignaciones destinadas a cubrir el pago de comisiones a personas físicas, ya sean: profesionistas, técnico, expertos o peritos, así como a las personas morales, con las cuáles se tenga celebrado contrato respectivo, por los servicios de venta prestados a los entes públicos.

3.4.8.1 Comisiones por ventas

349 Servicios financieros, bancarios y comerciales integrales

Otros servicios financieros, bancarios y comerciales no previstos en las demás partidas anteriores de este concepto. Incluye casetas telefónicas sin operar las redes alámbricas, recepción de llamadas telefónicas y promoción por teléfono de bienes y servicios, de recepción de llamadas telefónicas en nombre de los clientes. Excluye: cálculo de impuestos y preparación de formatos para la declaración de impuestos, al procesamiento de datos, a la operación de redes de telefonía tradicional, venta de productos por teléfono y a los servicios de correo electrónico.

3.4.9.1 Servicios financieros, bancarios y comerciales integrales

3500 SERVICIOS DE INSTALACION, REPARACION, MANTENIMIENTO Y CONSERVACION

Asignaciones destinadas a cubrir erogaciones no capitalizables por contratación de servicios para la instalación, mantenimiento, reparación y conservación de toda clase de bienes muebles e inmuebles. Incluye los deducibles de seguros, así como los servicios de lavandería, limpieza, jardinería, higiene y fumigación. Excluye los gastos por concepto de mantenimiento y rehabilitación de la obra pública.

351 Conservación y mantenimiento menor de inmuebles

Asignaciones destinadas a cubrir los gastos por servicios de conservación y mantenimiento menor de edificios, locales, terrenos, predios, áreas verdes y caminos de acceso, propiedad de la Nación o al servicio de los entes públicos, cuando se efectúen por cuenta de terceros, incluido el pago de deducibles de seguros.

3.5.1.1 Conservación y mantenimiento menor de inmuebles

352 Instalación, reparación y mantenimiento de mobiliario y equipo de administración, educacional y recreativo

Asignaciones destinadas a cubrir los gastos por servicios de instalación, reparación y mantenimiento de toda clase de mobiliario y equipo de administración, tales como: escritorios, sillas, sillones, archiveros, máquinas de escribir, calculadoras, fotocopiadoras, entre otros. Incluye el pago de deducibles de seguros.

3.5.2.1 Instalación, reparación y mantenimiento de mobiliario y equipo de administración, educacional y recreativo

353 Instalación, reparación y mantenimiento de equipo de cómputo y tecnologías de la información

Asignaciones destinadas a cubrir los gastos por servicios que se contraten con terceros para la instalación, reparación y mantenimiento de equipos de cómputo y tecnologías de la información, tales como: computadoras, impresoras, dispositivos de seguridad, reguladores, fuentes de potencia ininterrumpida, entre otros. Incluye el pago de deducibles de seguros.

3.5.3.1 Instalación, reparación y mantenimiento de equipo de cómputo y tecnologías de la información

354 Instalación, reparación y mantenimiento de equipo e instrumental médico y de laboratorio

Asignaciones destinadas a cubrir los gastos por servicios de instalación, reparación y mantenimiento de equipo e instrumental médico y de laboratorio.

3.5.4.1 Instalación, reparación y mantenimiento de equipo e instrumental médico y de laboratorio

355 Reparación y mantenimiento de equipo de transporte

Asignaciones destinadas a cubrir los gastos por servicios de reparación y mantenimiento del equipo de transporte terrestre, aeroespacial, marítimo, lacustre y fluvial e instalación de equipos en los mismos, propiedad o al servicio de los entes públicos.

3.5.5.1 Reparación y mantenimiento de equipo de transporte

356 Reparación y mantenimiento de equipo de defensa y seguridad

Asignaciones destinadas a cubrir los gastos por servicios de reparación y mantenimiento del equipo de defensa y seguridad.

3.5.6.1 Reparación y mantenimiento de equipo de defensa y seguridad

357 Instalación, reparación y mantenimiento de maquinaria, otros equipos y herramienta

Asignaciones destinadas a cubrir los gastos por servicios de instalación, reparación y mantenimiento de la maquinaria, otros equipos y herramienta, propiedad o al servicio de los entes públicos tales como: tractores, palas mecánicas, dragas, fertilizadoras, vehículos, embarcaciones, aeronaves, equipo especializado instalado en los inmuebles, entre otros, cuando se efectúen por cuenta de terceros. Incluye el mantenimiento de plantas e instalaciones productivas y el pago de deducibles de seguros.

3.5.7.1 Instalación, reparación y mantenimiento de maquinaria, otros equipos y herramienta

358 Servicios de limpieza y manejo de desechos

Asignaciones destinadas a cubrir los gastos por servicios de lavandería, limpieza, desinfección, higiene en los bienes muebles e inmuebles propiedad o al cuidado de los entes públicos. Servicios de manejo de desechos y remediación, como recolección y manejo de desechos, operación de sitios para enterrar desechos (confinamiento), la recuperación y clasificación de materiales reciclables y rehabilitación de limpieza de zonas contaminadas.

3.5.8.1 Servicios de limpieza y manejo de desechos

359 Servicios de jardinería y fumigación

Asignaciones destinadas a cubrir los gastos por control y exterminación de plagas, instalación y mantenimiento de áreas verdes como la plantación, fertilización y poda de árboles, plantas y hiervas.

3.5.9.1 Servicios de jardinería y fumigación

3600 SERVICIOS DE COMUNICACION SOCIAL Y PUBLICIDAD

Asignaciones destinadas a cubrir los gastos de realización y difusión de mensajes y campañas para informar a la población sobre los programas, servicios públicos y el quehacer gubernamental en general; así como la publicidad comercial de los productos y servicios que generan ingresos para los entes públicos. Incluye la contratación de servicios de impresión y publicación de información.

361 Difusión por radio, televisión y otros medios de mensajes sobre programas y actividades gubernamentales

Asignaciones destinadas a cubrir el costo de difusión del quehacer gubernamental y de los bienes y servicios públicos que prestan los entes públicos, la publicación y difusión masiva de las mismas a un público objetivo determinado a través de televisión abierta y restringida, radio, cine, prensa, encartes, espectaculares, mobiliario urbano, tarjetas telefónicas, medios electrónicos e impresos internacionales, folletos, trípticos, dípticos, carteles, mantas, rótulos, producto integrado y otros medios complementarios; estudios para medir la pertinencia y efectividad de las campañas, así como los gastos derivados de la contratación de personas físicas y/o morales que presten servicios afines para la elaboración, difusión y evaluación de dichas campañas.

3.6.1.1 Servicios de radiodifusión

Asignaciones destinadas a cubrir el costo de los servicios por difusión sobre programas y actividades gubernamentales en la radio, elaboración y producción de anuncios de radio, servicios de locución, difusión de campañas de información a la población. (Subcuenta exclusiva para uso de la Coordinación de Comunicación Social.)

3.6.1.2 Servicios de teledifusión

Asignaciones destinadas a cubrir el costo de los servicios de difusión sobre programas y actividades gubernamentales en televisión, elaboración y producción de anuncios de televisión, grabación y producción de videos, difusión de campañas de información a la población. (Subcuenta exclusiva para uso de la Coordinación de Comunicación Social.)

3.6.1.3 Publicaciones en prensa

Asignaciones destinadas a cubrir el costo de promociones y difusión sobre programas y actividades gubernamentales en prensa tales como publicaciones en periódicos y en revistas. (Subcuenta exclusiva para uso de la Coordinación de Comunicación Social.)

3.6.1.4 Servicios de internet

Asignaciones destinadas a cubrir el costo de los servicios en materia de publicidad y difusión sobre programas y actividades gubernamentales a través del periódico digital en la red mundial de comunicación. (Subcuenta exclusiva para uso de la Coordinación de Comunicación Social.)

3.6.1.5 Cartelera

Asignaciones destinadas a cubrir el costo de los servicios de publicación sobre programas y actividades gubernamentales en carteleras tales como*:* elaboración de diseños, impresión

de lonas, material de impresión, carteles y pendones, entre otras. (Subcuenta exclusiva para uso de la Coordinación de Comunicación Social.)

3.6.1.6 Revelado e impresión

Asignaciones destinadas a cubrir el costo de los servicios de revelado e impresión sobre programas y actividades gubernamentales tales como: toma de fotografías, display de fotografías, elaboración de diseños, impresión de lonas, material de impresión, entre otras. (Subcuenta exclusiva para uso de la Coordinación de Comunicación Social.)

3.6.1.8 Informe de gobierno

Gastos derivados por el informe anual del Ejecutivo Estatal. (Subcuenta exclusiva para uso de la Coordinación de Comunicación Social.)

3.6.1.9 Otros servicios para difusión

Asignaciones destinadas a cubrir el costo de los servicios de publicación de documentos oficiales sobre programas y actividades gubernamentales tales como: honorarios por asesorías en comunicación, monitoreo de televisión y de radio, síntesis informativas, grabaciones en rueda de prensa, entre otras. (Subcuenta exclusiva para uso de la Coordinación de Comunicación Social.)

362 Difusión por radio, televisión y otros medios de mensajes comerciales para promover la venta de bienes o servicios

Asignaciones destinadas a cubrir el costo de la publicidad derivada de la comercialización de los productos o servicios de los entes públicos que generan un ingreso para el Estado. Incluye el diseño y conceptualización de campañas publicitarias; preproducción, producción, postproducción y copiado; publicación y difusión masiva de las mismas a un público objetivo determinado a través de televisión abierta y restringida, radio, cine, prensa, encartes, espectaculares, mobiliario urbano, tarjetas telefónicas, Internet, medios electrónicos e impresos internacionales, folletos, trípticos, dípticos, carteles, mantas, rótulos, producto integrado, puntos de venta, artículos promocionales, servicios integrales de promoción y otros medios complementarios, estudios para medir la pertinencia y efectividad de campañas; así como los gastos derivados de la contratación de personas físicas y/o morales que presenten servicios afines para la elaboración, difusión y evaluación de dichas campañas publicitarias. Excluye los gastos de difusión de mensajes que no comercializan productos o servicios.

3.6.2.1 Servicios de radiodifusión

Asignaciones destinadas a cubrir el costo de los servicios por difusión en la radio, elaboración y producción de anuncios de radio, servicios de locución, difusión de campañas de información a la población para promover la venta de bienes o servicios. (Subcuenta exclusiva para uso de la Coordinación de Comunicación Social.)

3.6.2.2 Servicios de teledifusión

Asignaciones destinadas a cubrir el costo de los servicios de difusión en televisión, elaboración y producción de anuncios de televisión, grabación y producción de videos, difusión de campañas de información a la población para promover la venta de bienes o servicios. (Subcuenta exclusiva para uso de la Coordinación de Comunicación Social.)

3.6.2.3 Publicaciones en prensa

Asignaciones destinadas a cubrir el costo de promociones y difusión en prensa tales como publicaciones en periódicos y en revistas para promover la venta de bienes o servicios. (Subcuenta exclusiva para uso de la Coordinación de Comunicación Social.)

3.6.2.4 Servicios de internet

Asignaciones destinadas a cubrir el costo de los servicios en materia de publicidad y difusión a través del periódico digital en la red mundial de comunicación para promover la venta de bienes o servicios. (Subcuenta exclusiva para uso de la Coordinación de Comunicación Social.)

3.6.2.5 Cartelera

Asignaciones destinadas a cubrir el costo de los servicios de publicación *en* carteleras para promover la venta de bienes o servicios, *tales como:* elaboración de diseños, impresión de lonas, material de impresión, carteles y pendones, entre otras. (Subcuenta exclusiva para uso de la Coordinación de Comunicación Social.)

3.6.2.6 Revelado e impresión

Asignaciones destinadas a cubrir el costo de los servicios de revelado e impresión para promover la venta de bienes o servicios, tales como: toma de fotografías, display de fotografías, elaboración de diseños, impresión de lonas, material de impresión, entre otras. (Subcuenta exclusiva para uso de la Coordinación de Comunicación Social.)

3.6.2.9 Otros servicios para difusión

Asignaciones destinadas a cubrir el costo de los servicios de publicación de documentos oficiales para promover la venta de bienes o servicios, tales como: honorarios por asesorías en comunicación, monitoreo de televisión y de radio, síntesis informativas, grabaciones en rueda de prensa, entre otras. (Subcuenta exclusiva para uso de la Coordinación de Comunicación Social.)

363 Servicios de creatividad, preproducción y producción de publicidad, excepto internet

Asignaciones destinadas a cubrir los gastos por diseño y conceptualización de campañas de comunicación, preproducción, producción y copiado.

3.6.3.1 Servicios de creatividad, preproducción y producción de publicidad, excepto internet

364 Servicios de revelado de fotografías

Asignaciones destinadas a cubrir gastos por concepto de revelado o impresión de fotografías.

3.6.4.1 Servicios de revelado de fotografías

365 Servicios de la industria fílmica, del sonido y del video

Asignaciones destinadas a cubrir el costo por postproducción (doblaje, titulaje, subtitulaje, efectos visuales, animación, edición, conversión de formato, copiado de videos, entre otros) y otros servicios para la industria fílmica y del video (crestomatía y servicios prestados por laboratorios fílmicos).

3.6.5.1 Servicios de la industria fílmica, del sonido y del video

366 Servicio de creación y difusión de contenido exclusivamente a través de internet

Asignaciones destinadas a cubrir el gasto por creación, difusión y transmisión de contenido de interés general o específico a través de internet exclusivamente.

3.6.6.1 Servicio de creación y difusión de contenido exclusivamente a través de internet

369 Otros servicios de información

Asignaciones destinadas a cubrir el costo de la contratación de servicios profesionales con personas físicas o morales, por concepto de monitoreo de información en medios masivos de comunicación, de las actividades de los entes públicos, que no se encuentren comprendidas en las demás partidas de este Capítulo.

3.6.9.1 Gastos de propaganda e imagen institucional

Asignaciones destinadas a cubrir el costo de los servicios de promoción, publicidad y difusión en los diversos medios oficiales de información, relacionados con las actividades de comunicación social y la promoción de la imagen institucional de las dependencias y entidades.

3700 SERVICIOS DE TRASLADO Y VIATICOS

Asignaciones destinadas a cubrir los servicios de traslado, instalación y viáticos del personal, cuando por el desempeño de sus labores propias o comisiones de trabajo, requieran trasladarse a lugares distintos al de su adscripción.

371 Pasajes aéreos

Asignaciones destinadas a cubrir los gastos por concepto de traslado de personal por vía aérea en cumplimiento de sus funciones públicas. Incluye gastos por traslado de presos, reparto y entrega de mensajería. Excluye los pasajes por concepto de becas y arrendamiento de equipo de transporte.

3.7.1.1 Pasajes aéreos

372 Pasajes terrestres

Asignaciones destinadas a cubrir los gastos por concepto de traslado de personal por vía terrestre urbana y suburbana, interurbana y rural, taxis y ferroviario, en cumplimiento de sus funciones públicas. Incluye gastos por traslado de presos reparto y entrega de mensajería. Excluye pasajes por concepto de becas y arrendamiento de equipo de transporte.

3.7.2.1 Pasajes terrestres

373 Pasajes marítimos, lacustres y fluviales

Asignaciones destinadas a cubrir los gastos por concepto de traslado de personal por vía marítima, lacustre y fluvial en cumplimiento de sus funciones públicas. Incluye gastos por traslado de presos

reparto y entrega de mensajería. Excluye los pasajes por concepto de becas y arrendamiento de equipo de transporte.

3.7.3.1 Pasajes marítimos, lacustres y fluviales

374 Autotransporte

Asignaciones destinadas al autotransporte tanto de mercancías que no requieren de equipo especializado y que normalmente se transportan en camiones de caja o en contenedores, como de aquellos productos que por sus características (líquidos, gases, etc.) requieren ser transportados en camiones con equipo especializado.

3.7.4.1 Autotransporte

375 Viáticos en el país

Asignaciones destinadas a cubrir los gastos por concepto de alimentación, hospedaje y arrendamiento de vehículos en el desempeño de comisiones temporales dentro del país, derivado de la realización de labores en campo o de supervisión e inspección, en lugares distintos a los de su adscripción. Esta partida aplica las cuotas diferenciales que señalen los tabuladores respectivos. Excluye los gastos de pasajes.

3.7.5.1 Viáticos en el país

376 Viáticos en el extranjero

Asignaciones destinadas a cubrir los gastos por concepto de alimentación, hospedaje y arrendamiento de vehículos en el desempeño de comisiones temporales fuera del país, derivado de la realización de labores en campo o de supervisión e inspección, en lugares distintos a los de su adscripción. Esta partida aplica las cuotas diferenciales que señalen los tabuladores respectivos. Excluye los gastos de pasajes.

3.7.6.1 Viáticos en el extranjero

377 Gastos de instalación y traslado de menaje

Asignaciones destinadas a cubrir los gastos que ocasione la instalación del personal civil o militar, diplomático y consular al servicio de los entes públicos, cuando en el desempeño de funciones oficiales dentro o fuera del país, se requiera su permanencia fuera de su residencia en forma transitoria o permanente. Incluye, en su caso, el traslado de menaje de casa. Excluye los pagos de viáticos y pasajes.

3.7.7.1 Gastos de instalación y traslado de menaje

378 Servicios integrales de traslado y viáticos

Asignaciones destinadas a cubrir las erogaciones que realicen los entes públicos por la contratación con personas físicas y morales de servicios diversos cuya desagregación no es realizable en forma específica para cada una de las partidas de gasto de este concepto, por tratarse de una combinación de servicios relacionados cuya prestación se estipula en forma integral y que en términos del costo total resulta en condiciones menos onerosas para los entes públicos.

3.7.8.1 Servicios integrales de traslado y viáticos

379 Otros servicios de traslado y hospedaje

Asignaciones destinadas a cubrir el pago de servicios básicos distintos de los señalados en las partidas de este concepto, tales como pensiones de estacionamiento, entre otros, requeridos en el desempeño de funciones oficiales.

3.7.9.1 Otros servicios de traslado y hospedaje

3800 SERVICIOS OFICIALES

Asignaciones destinadas a cubrir los servicios relacionados con la celebración de actos y ceremonias oficiales realizadas por los entes públicos; así como los gastos de representación y los necesarios para las oficinas establecidas en el exterior.

381 Gastos de ceremonial

Asignaciones destinadas a cubrir los servicios integrales que se contraten con motivo de organización y ejecución de recepciones de los titulares de los entes públicos al personal del Cuerpo Diplomático acreditado y personalidades nacionales o extranjeras residentes o de visita en el territorio nacional, así como para cubrir dichos gastos en eventos que se realicen en el extranjero; siempre y cuando que por tratarse de servicios integrales no puedan desagregarse en otras partidas de los capítulos 2000 Materiales y Suministros y 3000 Servicios Generales. Incluye bienes y servicios tales como: organización y ejecución de recepciones, adornos, escenografía, entre otros.

3.8.1.1 Gastos de ceremonial

382 Gastos de orden social y cultural

Asignaciones destinadas a cubrir los servicios integrales que se contraten con motivo de la celebración de actos conmemorativos, de orden social y cultural; siempre y cuando que por tratarse de servicios integrales no puedan desagregarse en otras partidas de los capítulos 2000 Materiales y Suministros y 3000 Servicios Generales. Incluye la realización de ceremonias patrióticas y oficiales, desfiles, la adquisición de ofrendas florales y luctuosas, conciertos, entre otros.

3.8.2.1 Gastos de orden social

Asignaciones destinadas a cubrir los gastos que se originen con motivo de actos conmemorativos y de orden social, tales como la realización de ceremonias patrióticas y oficiales, desfiles, adquisición de ofrendas luctuosas, entre otras.

3.8.2.2 Eventos culturales

Asignaciones destinadas a cubrir los gastos efectuados en la celebración de audiciones, conciertos, obras de teatro, exposiciones, y toda clase de eventos culturales y festividades escolares

383 Congresos y convenciones

Asignaciones destinadas a cubrir el costo del servicio integral que se contrate para la celebración de congresos, convenciones, seminarios, simposios y cualquier otro tipo de foro análogo o de características similares, que se organicen en cumplimiento de lo previsto en los programas de los entes públicos, o con motivo de las atribuciones que les corresponden; siempre y cuando que por tratarse de servicios integrales no puedan desagregarse en otras partidas de los capítulos 2000 Materiales y Suministros y 3000 Servicios Generales. Incluye los gastos estrictamente indispensables que se ocasionen con motivo de la participación en dichos eventos de servidores públicos federales o locales, ponentes y conferencistas, entre otros.

3.8.3.1 Congresos y convenciones

384 Exposiciones

Asignaciones destinadas a cubrir el costo del servicio integral que se contrate con personas físicas y morales para la instalación y sostenimiento de exposiciones y cualquier otro tipo de muestra análoga o de características similares, que se organicen en cumplimiento de lo previsto en los programas de los entes públicos, o con motivo de las atribuciones que les corresponden, siempre y cuando no puedan desagregarse en otras partidas de los capítulos 2000 Materiales y Suministros y 3000 Servicios Generales. Incluye el pago de indemnizaciones por los daños que sufran los bienes expuestos.

3.8.4.1 Exposiciones

385 Gastos de representación

Asignaciones destinadas a cubrir gastos autorizados a los servidores públicos de mandos medios y superiores por concepto de atención a actividades institucionales originadas por el desempeño de las funciones encomendadas para la consecución de los objetivos de los entes públicos a los que estén adscritos.

3.8.5.1 Reuniones oficiales

Asignaciones destinadas a cubrir los gastos que se originen con motivo de las reuniones de carácter oficial en juntas o comisiones por parte de los servidores públicos de las entidades (Exclusivo Relaciones Públicas y Comunicación Social)

3.8.5.2 Jornada electoral

Asignaciones destinadas a cubrir los gastos que se originen para la jornada electoral en la entidad como alimentación de funcionarios de casillas y representantes de partidos, renta de local para la sesión permanente, etc.

3.8.5.3 Reuniones de capacitación a personal docente

Asignaciones destinadas a cubrir los gastos que se originen con motivo de las reuniones estrictamente de capacitación a personal docente de magisterio estatal.

3.8.5.4 Reuniones de trabajo

Asignaciones destinadas a cubrir los gastos que se originen con motivo de las reuniones estrictamente de trabajo por parte de los servidores públicos de las entidades, viáticos de terceros y gastos de traslado.

3900 OTROS SERVICIOS GENERALES

Asignaciones destinadas a cubrir los servicios que correspondan a este capítulo, no previstos expresamente en las partidas antes descritas.

391 Servicios funerarios y de cementerios

Asignaciones destinadas a cubrir servicios y pagos de defunción como traslado de cuerpos, velación, apoyo para trámites legales, cremación y embalsamamiento y ataúdes, a los familiares de servidores públicos, civiles y militares al servicio de los entes públicos, así como de pensionistas directos, cuyo pago es con cargo al Erario, a excepción de los miembros del servicio exterior que perezcan fuera del país. Asimismo, con cargo a esta partida se cubrirán apoyos a los militares en activo o retirados para gastos de sepelio en caso de fallecimiento de sus dependientes económicos. Incluye los gastos por

concepto de honores póstumos a quienes por sus méritos o servicios se considere conveniente tributar; gastos de inhumación de los alumnos internos en las escuelas de la federación y, en los casos de que los cuerpos no sean reclamados, de los militares que fallezcan en prisión cumpliendo sentencia condenatoria.

3.9.1.1 Servicios funerarios y de cementerios

392 Impuestos y derechos

Asignaciones destinadas a cubrir los impuestos y/o derechos que cause la venta de productos y servicios al extranjero, gastos de escrituración, legalización de exhortos notariales, de registro público de la propiedad, tenencias y canje de placas de vehículos oficiales, diligencias judiciales; derechos y gastos de navegación, de aterrizaje y despegue de aeronaves, de verificación, certificación, y demás impuestos y derechos conforme a las disposiciones aplicables. Excluye impuestos y derechos de importación.

3.9.2.1 Impuestos y derechos

393 Impuestos y derechos de importación

Asignaciones destinadas a cubrir los impuestos y/o derechos que cause la adquisición de toda clase de bienes o servicios en el extranjero.

3.9.3.1 Impuestos y derechos de importación

394 Sentencias y resoluciones judiciales

Asignaciones destinadas a cubrir el pago de obligaciones o indemnizaciones derivadas de resoluciones emitidas por autoridad competente.

3.9.4.1 Sentencias y resoluciones judiciales

395 Penas, multas, accesorios y actualizaciones

Asignaciones destinadas a cubrir las erogaciones derivadas del pago extemporáneo de pasivos fiscales, adeudos u obligaciones de pago, como multas, actualizaciones, intereses y demás accesorios por dichos pagos. Incluye los gastos financieros por pago extemporáneo de estimaciones y de ajuste de costos de obra pública, así como los gastos no recuperables derivados de la terminación anticipada de contratos de adquisiciones u obras públicas. Excluye causas imputables a servidores públicos.

3.9.5.1 Penas, multas, accesorios y actualizaciones

396 Otros gastos por responsabilidades

Asignaciones destinadas a cubrir las erogaciones de los entes públicos que deriven del robo o extravío de recursos públicos que no sean recuperables e impliquen afectar su presupuesto disponible. Incluye erogaciones de los entes públicos que se deriven de la responsabilidad civil, montos diferenciales de las indemnizaciones que no cubran las sumas aseguradas, los importes deducibles del seguro de responsabilidad patrimonial del Estado así como aquellas erogaciones distintas de las consideradas en las demás partidas de este concepto, que impliquen afectar el presupuesto disponible del ente público. Excluye las recuperaciones de recursos que se realicen por los diversos medios establecidos por las disposiciones aplicables, como es el Fondo de Garantía para Reintegros al Erario en el caso de los entes públicos.

3.9.6.1 Otros gastos por responsabilidades

397 Utilidades

Asignaciones destinadas por las empresas de participación estatal al pago de utilidades, en los términos de las disposiciones aplicables.

3.9.7.1 Utilidades

398 Impuestos sobre nómina y otros que se deriven de una relación laboral

Asignaciones destinadas a cubrir los pagos del impuesto sobre nóminas y otros que se deriven de una relación laboral a cargo de los entes públicos en los términos de las leyes correspondientes.

3.9.8.1 Impuestos Sobre Nómina y otros que se deriven de una relación laboral

399 Otros servicios generales

Asignaciones destinadas a cubrir otros servicios no contemplados en las partidas anteriores y por realización de actividades propias de la función pública, entre otros. Incluye también con motivo de las actividades de coordinación del Ejecutivo Federal con el Presidente Electo, durante la segunda mitad del año en que termine el periodo presidencial, para el desarrollo de los trabajos cuya aplicación tendrá repercusiones para la nueva administración, como la participación en la elaboración de la iniciativa de la Ley de Ingresos y el proyecto de Presupuesto de Egresos de la Federación, así como otras actividades durante la etapa de transición.

3.9.9.1 Otros servicios generales

4000 TRANSFERENCIAS, ASIGNACIONES, SUBSIDIOS Y OTRAS AYUDAS

Asignaciones destinadas en forma directa o indirecta a los sectores público, privado y externo, organismos y empresas paraestatales y apoyos como parte de su política económica y social, de acuerdo con las estrategias y prioridades de desarrollo para el sostenimiento y desempeño de sus actividades.

4100 TRANSFERENCIAS INTERNAS Y ASIGNACIONES AL SECTOR PÚBLICO

Asignaciones destinadas, en su caso, a los entes públicos contenidos en el Presupuesto de Egresos con el objeto de sufragar gastos inherentes a sus atribuciones.

411 Asignaciones presupuestarias al Poder Ejecutivo

Asignaciones presupuestarias destinadas al Poder Ejecutivo, con el objeto de financiar gastos inherentes a sus atribuciones.

4.1.1.1 Asignaciones presupuestarias al Poder Ejecutivo

412 Asignaciones presupuestarias al Poder Legislativo

Asignaciones presupuestarias destinadas al Poder Legislativo, con el objeto de financiar gastos inherentes a sus atribuciones.

4.1.2.1 Asignaciones presupuestarias al Poder Legislativo

413 Asignaciones presupuestarias al Poder Judicial

Asignaciones presupuestarias destinadas al Poder Judicial, con el objeto de financiar gastos inherentes a sus atribuciones.

4.1.3.1 Asignaciones presupuestarias al Poder Judicial
4.1.3.2 Asignaciones presupuestarias al Poder Judicial Mobiliario y Equipo

414 Asignaciones presupuestarias a Organismos Autónomos

Asignaciones presupuestarias destinadas a Órganos Autónomos, con el objeto de financiar gastos inherentes a sus atribuciones.

4.1.4.1 Asignaciones presupuestarias a Organismos Autónomos

415 Transferencias internas otorgadas a entidades paraestatales no empresariales y no financieras

Asignaciones internas, que no implican las contraprestaciones de bienes o servicios, destinadas a entidades paraestatales no empresariales y no financieras, con el objeto de financiar gastos inherentes a sus funciones. Estas entidades cuentan con personalidad jurídica propia y en general se les asignó la responsabilidad de proveer bienes y servicios a la comunidad en su conjunto o a los hogares individualmente en términos no de mercado; financian sus actividades principalmente mediante impuestos y/o transferencias que reciben de otros sectores gubernamentales; distribuyen sus productos gratuitamente o a precios económicamente no significativos con relación a sus costos de producción.

4.1.5.1 Transferencias internas otorgadas a entidades paraestatales no empresariales y no financieras

4.1.5.2 Diferencial de servicio médico ICHISAL

4.1.5.3 Diferencial de servicio médico Pensiones

4.1.5.4 Transferencias internas otorgadas a entidades paraestatales en especie

416 Transferencias internas otorgadas a entidades paraestatales empresariales y no financieras

Asignaciones internas, que no implican la contraprestación de bienes o servicios, destinada a entidades paraestatales empresariales y no financieras, con el objeto de financiar parte de los gastos inherentes a sus funciones. Estas entidades producen bienes y servicios para el mercado a precios económicamente significativos con relación a sus costos de producción.

4.1.6.1 Transferencias internas otorgadas a entidades paraestatales empresariales y no financieras

417 Transferencias internas otorgadas a fideicomisos públicos empresariales y no financieros

Asignaciones internas, que no implican la contraprestación de bienes o servicios, destinada a fideicomisos públicos empresariales y no financieros, con el objeto de financiar parte de los gastos inherentes a sus funciones. Estos fideicomisos producen bienes y servicios para el mercado a precios económicamente significativos con relación a sus costos de producción.

4.1.7.1 Transferencias internas otorgadas a fideicomisos públicos empresariales y no financieros

418 Transferencias internas otorgadas a instituciones paraestatales públicas financieras

Asignaciones internas, que no implican la contraprestación de bienes o servicios, destinada a instituciones públicas financieras, para financiar parte de los gastos inherentes a sus funciones. Estas entidades realizan labores de intermediación financiera o actividades financieras auxiliares relacionadas con la misma. Comprende las instituciones públicas monetarias y las instituciones financieras no monetarias.

4.1.8.1 Transferencias internas otorgadas a instituciones paraestatales públicas financieras

419 Transferencias internas otorgadas a fideicomisos públicos financieros

Asignaciones internas, que no implican la contraprestación de bienes o servicios, destinada a fideicomisos públicos financieros, con el objeto de financiar gastos inherentes a sus funciones. Estos fideicomisos realizan labores de intermediación financiera o actividades financieras auxiliares relacionadas con la misma.

4.1.9.1 Transferencias internas otorgadas a fideicomisos públicos financieros

4200 TRANSFERENCIAS AL RESTO DEL SECTOR PÚBLICO

Asignaciones destinadas, en su caso, a entes públicos, otorgados por otros, con el objeto de sufragar gastos inherentes a sus atribuciones.

421 Transferencias otorgadas a entidades paraestatales no empresariales y no financieras

Asignaciones a entidades, que no presuponen la contraprestación de bienes o servicios, destinada a entidades paraestatales no empresariales y no financieras de control presupuestario indirecto, con el objeto de financiar gastos inherentes a sus funciones. Estas entidades cuentan con personalidad jurídica propia y en general se les asignó la responsabilidad de proveer bienes y servicios a la comunidad en su conjunto o a los hogares individualmente en términos no de mercado; financian sus actividades principalmente mediante impuestos y/o transferencias que reciben de otros sectores gubernamentales; distribuyen sus productos gratuitamente o a precios económicamente no significativos con relación a sus costos de producción.

4.2.1.1 Transferencias otorgadas a entidades paraestatales no empresariales y no financieras

422 Transferencias otorgadas para entidades paraestatales empresariales y no financieras

Asignaciones internas, que no suponen la contraprestación de bienes o servicios, destinada a entidades paraestatales empresariales y no financieras de control presupuestario indirecto, con el objeto de financiar parte de los gastos inherentes a sus funciones. Estas entidades producen bienes y servicios para el mercado a precios económicamente significativos con relación a sus costos de producción.

4.2.2.1 Transferencias otorgadas para entidades paraestatales empresariales y no financieras

423 Transferencias otorgadas para instituciones paraestatales públicas financieras

Asignaciones internas que no suponen la contraprestación de bienes o servicios, destinada a instituciones públicas financieras de control presupuestario indirecto, para financiar parte de los

gastos inherentes a sus funciones. Estas entidades realizan labores de intermediación financiera o actividades financieras auxiliares relacionadas con la misma. Comprende las instituciones públicas monetarias y las instituciones financieras no monetarias.

4.2.3.1 Transferencias otorgadas para instituciones paraestatales públicas financieras

424 Transferencias otorgadas a entidades federativas y municipios

Asignaciones que no suponen la contraprestación de bienes o servicios, destinados a favor de los estados, municipios y Distrito Federal, con la finalidad de apoyarlos en sus funciones y que no corresponden a conceptos incluidos en el Capítulo 8000 Participaciones y Aportaciones.

4.2.4.1 Transferencias otorgadas a entidades federativas y municipios

4.2.4.2 Transferencias o compensaciones otorgadas a la federación

4.2.4.3 Transferencias otorgadas a la federación en especie

425 Transferencias a fideicomisos de entidades federativas y municipios

Asignaciones que no suponen la contraprestación de bienes o servicios, que se otorgan a fideicomisos de entidades federativas y municipios para que ejecuten acciones que se les han encomendado.

4.2.5.1 Transferencias a fideicomisos de entidades federativas y municipios

4300 SUBSIDIOS Y SUBVENCIONES

Asignaciones que se otorgan para el desarrollo de actividades prioritarias de interés general a través de los entes públicos a los diferentes sectores de la sociedad, con el propósito de: apoyar sus operaciones; mantener los niveles en los precios; apoyar el consumo, la distribución y comercialización de los bienes; motivar la inversión; cubrir impactos financieros; promover la innovación tecnológica; así como para el fomento de las actividades agropecuarias, industriales o de servicios.

431 Subsidios a la producción

Asignaciones destinadas a promover y fomentar la producción y transformación de bienes y servicios.

4.3.1.1 Subsidios a la producción

432 Subsidios a la distribución

Asignaciones destinadas a las empresas para promover la comercialización y distribución de los bienes y servicios básicos.

4.3.2.1 Subsidios a la distribución

433 Subsidios a la inversión

Asignaciones destinadas a las empresas para mantener y promover la inversión de los sectores social y privado en actividades económicas estratégicas.

4.3.3.1 Subsidio a la inversión

434 Subsidios a la prestación de servicios públicos

Asignaciones destinadas a las empresas para promover la prestación de servicios públicos.

4.3.4.1 Subsidios a Municipios

Asignaciones que en forma extraordinaria son acordadas por el C. Gobernador y entregadas a los municipios del Estado.

4.3.4.2 Subsidios a programas de Gobierno

Asignación de recursos destinados a cubrir el costo de operación de los diferentes programas implementados por el Gobierno del Estado que tiene un beneficio directo en la sociedad.

4.3.4.3 Subsidios a otras prestaciones de servicios públicos

Asignaciones destinadas a cubrir prestaciones a las empresas para promover la prestación de servicios públicos.

4.3.4.4 Subsidios incentivos fiscales

435 Subsidios para cubrir diferenciales de tasas de interés

Asignaciones destinadas a las instituciones financieras para cubrir los diferenciales generados en las operaciones financieras realizadas para el desarrollo y fomento de actividades prioritarias; mediante la aplicación de tasas preferenciales en los créditos otorgados, cuando el fondeo se realiza a tasas de mercado.

4.3.5.1 Subsidios para cubrir diferenciales de tasas de interés

436 Subsidios a la vivienda

Asignaciones destinadas a otorgar subsidios a través de sociedades hipotecarias, fondos y fideicomisos, para la construcción y adquisición de vivienda, preferentemente a tasas de interés social.

4.3.6.1 Subsidios a la vivienda

437 Subvenciones al consumo

Asignaciones destinadas a las empresas para mantener un menor nivel en los precios de bienes y servicios de consumo básico que distribuyen los sectores económicos.

4.3.7.1 Subvenciones al consumo

438 Subsidios a entidades federativas y municipios

Asignaciones destinadas a favor de entidades federativas y municipios con la finalidad de apoyarlos en su fortalecimiento financiero y, en caso de desastres naturales o contingencias económicas, así como para dar cumplimiento a convenios suscritos.

4.3.8.1 Subsidios a entidades federativas y municipios

439 Otros subsidios

Asignaciones otorgadas para el desarrollo de actividades prioritarias de interés general a través de los entes públicos a los diferentes sectores de la sociedad, cuyo objeto no haya sido considerado en las partidas anteriores de este concepto.

4.3.9.1 Otros subsidios

4400 AYUDAS SOCIALES

Asignaciones que los entes públicos otorgan a personas, instituciones y diversos sectores de la población para propósitos sociales.

441 Ayudas sociales a personas

Asignaciones destinadas al auxilio o ayudas especiales que no revisten carácter permanente, que los entes públicos otorgan a personas u hogares para propósitos sociales.

4.4.1.1 Recompensas

Asignaciones destinadas a cubrir el pago de recompensas efectuadas por la Procuraduría General de Justicia en el Estado.

4.4.1.2 Asistencia social a las personas

Asignaciones de recursos destinados a realizar acciones de promoción, previsión, prevención, protección, y rehabilitación tendientes a modificar y mejorar las circunstancias de carácter social que impiden el desarrollo integral del individuo a la sociedad, como: protección a la niñez, a la familia, a la mujer, etc.

4.4.1.3 Medico asistencial a las personas

Asignaciones de recursos destinados al auxilio o ayudas especiales a individuos u hogares que necesiten ayuda medico asistencial.

442 Becas y otras ayudas para programas de capacitación

Asignaciones destinadas a becas y otras ayudas para programas de formación o capacitación acordadas con personas.

4.4.2.1 Becas

Asignaciones destinadas al apoyo de estudiantes que realicen estudios en planteles e instituciones educativas.

4.4.2.2 Premios

Asignaciones destinadas a promover la ciencia, la tecnología, la cultura, las artes, la investigación y el reconocimiento a gente destacada en estas actividades.

4.4.2.3 Otras ayudas para programas de capacitación

Asignaciones destinadas a ayudas para programas de formación o capacitación acordadas con personas.

443 Ayudas sociales a instituciones de enseñanza

Asignaciones destinadas para la atención de gastos corrientes de establecimientos de enseñanza.

4.4.3.1 Apoyos educacionales

Asignaciones destinadas a universidades, institutos y a otros centros educativos y científicos.

4.4.3.2 Apoyos al deporte

Asignaciones que las dependencias y organismos destinan a las organizaciones que fomenten el deporte y a la población en general como apoyo a actividades deportivas y de recreación.

4.4.3.3 Apoyos culturales

Asignaciones destinadas a cubrir los gastos necesarios como promover y difundir la cultura y las artes en la entidad, así como el rescate y fomento de nuestras tradiciones y del arte popular, reconociendo e impulsando las diversas manifestaciones culturales.

444 Ayudas sociales a actividades científicas o académicas

Asignaciones destinadas al desarrollo de actividades científicas o académicas. Incluye las erogaciones corrientes de los investigadores.

4.4.4.1 Ayudas sociales a actividades científicas o académicas

445 Ayudas sociales a instituciones sin fines de lucro

Asignaciones destinadas al auxilio y estímulo de acciones realizadas por instituciones sin fines de lucro que contribuyan a la consecución de los objetivos del ente público otorgante.

4.4.5.1 Ayudas a instituciones sociales

Asignaciones a las personas morales que brindan asistencia social a la comunidad.

4.4.5.2 Ayudas a instituciones de salud

Asignaciones de recursos destinados directamente a instituciones de salud que brinden asistencia o servicio a la población derechohabiente y a las que ofrecen servicio a la población en general atendiendo principalmente a grupos vulnerables de la sociedad.

446 Ayudas sociales a cooperativas

Asignaciones destinadas a promover el cooperativismo.

4.4.6.1 Ayudas sociales a cooperativas

447 Ayudas sociales a entidades de interés público

Asignaciones destinadas a cubrir erogaciones que realizan los institutos electorales a los partidos políticos.

4.4.7.1 Sindicato de Trabajadores al Servicio de Gobierno del Estado

Asignación de recursos que se otorgan al sindicato de trabajadores burócratas

4.4.7.2 Sindicato Nacional de Trabajadores de la Sección 42

Asignación de recursos que se otorgan al sindicato de maestros de la sección 42

4.4.7.3 Sindicato Nacional de Trabajadores de la Sección 8

Asignación de recursos que se otorgan al sindicato de maestros de la sección 8.

4.4.7.4 Tribunal de Arbitraje para los Trabajadores del Estado

Asignación de recursos que se otorgan al Tribunal de Arbitraje de acuerdo a lo que establece el código administrativo de Chihuahua.

4.4.7.5 Junta Arbitral para los Trabajadores al Servicio del Estado

Asignación de recursos que se otorgan a la Junta Arbitral de acuerdo a lo que establece el código administrativo de Chihuahua.

448 Ayudas por desastres naturales y otros siniestros

Asignaciones destinadas a atender a la población por contingencias y desastres naturales, así como las actividades relacionadas con su prevención, operación y supervisión.

4.4.8.1 Ayudas por desastres naturales y otros siniestros

4500 PENSIONES Y JUBILACIONES

Asignaciones para el pago a pensionistas y jubilados o a sus familiares, que cubre el Gobierno Federal, Estatal y Municipal, o bien el Instituto de Seguridad Social correspondiente, conforme al régimen legal establecido, así como los pagos adicionales derivados de compromisos contractuales a personal retirado.

451 Pensiones

Asignaciones para el pago a pensionistas o a sus familiares, que cubre el Gobierno Federal, Estatal y Municipal, o bien el Instituto de Seguridad Social correspondiente, conforme al régimen legal establecido, así como los pagos adicionales derivados de compromisos contractuales a personal retirado.

4.5.1.1 Pensionados

Erogaciones efectuadas por la Administración Pública Estatal, destinadas a cubrir al personal que por ley le corresponde disfrutar de una pensión.

4.5.1.2 Diferencial de pensión estática

Erogaciones efectuadas por la Administración Pública Estatal, destinadas a cubrir el diferencial en el costo del servicio médico del personal afiliado a Pensiones Civiles del Estado.

4.5.1.3 Pensión por viudez y orfandad

Erogaciones efectuadas por la Administración Pública Estatal, destinadas a cubrir las obligaciones que por fallecimiento del trabajador tengan derecho sus beneficiarios por concepto de viudez y orfandad.

452 Jubilaciones

Asignaciones para el pago a jubilados, que cubre el Gobierno Federal, Estatal y Municipal, o bien el Instituto de Seguridad Social correspondiente, conforme al régimen legal establecido, así como los pagos adicionales derivados de compromisos contractuales a personal retirado.

4.5.2.1 Jubilados

Erogaciones efectuadas por la Administración Pública Estatal, destinadas a cubrir al personal que por ley le corresponde disfrutar de una jubilación.

459 Otras pensiones y jubilaciones

Asignaciones destinadas a cubrir erogaciones que no estén consideradas en las partidas anteriores de este concepto como son: el pago de sumas aseguradas y prestaciones económicas no consideradas en los conceptos anteriores

4.5.9.1 Otras pensiones y jubilaciones

Erogaciones que no están consideradas en las partidas anteriores efectuadas por la Administración Pública Estatal, destinadas a cubrir al personal que por ley le corresponde disfrutar de una jubilación o pensión.

4600 TRANSFERENCIAS A FIDEICOMISOS, MANDATOS Y OTROS ANALOGOS

Asignaciones que se otorgan a fideicomisos, mandatos y otros análogos para que por cuenta de los entes públicos ejecuten acciones que éstos les han encomendado.

461 Transferencias a fideicomisos del Poder Ejecutivo

Asignaciones que no suponen la contraprestación de bienes o servicios que se otorgan a fideicomisos del Poder Ejecutivo no incluidos en el Presupuesto de Egresos para que por cuenta de los entes públicos ejecuten acciones que éstos les han encomendado.

4.6.1.1 Transferencias a fideicomisos del Poder Ejecutivo

462 Transferencias a fideicomisos del Poder Legislativo

Asignaciones que no suponen la contraprestación de bienes o servicios que se otorgan a fideicomisos del Poder Legislativo no incluidos en el Presupuesto de Egresos para que por cuenta de los entes públicos ejecuten acciones que éstos les han encomendado.

4.6.2.1 Transferencias a fideicomisos del Poder Legislativo

463 Transferencias a fideicomisos del Poder Judicial

Asignaciones que no suponen la contraprestación de bienes o servicios que se otorgan a Fideicomisos del Poder Judicial no incluidos en el Presupuesto de Egresos para que por cuenta de los entes públicos ejecuten acciones que éstos les han encomendado.

4.6.3.1 Transferencias a fideicomisos del Poder Judicial

464 Transferencias a fideicomisos públicos de entidades paraestatales no empresariales y no financieras

Asignaciones internas, que no suponen la contraprestación de bienes o servicios, destinada a fideicomisos no empresariales y no financieros, con el objeto de financiar gastos inherentes a sus funciones. Estas entidades cuentan con personalidad jurídica propia y en general se les asignó la responsabilidad de proveer bienes y servicios a la comunidad en su conjunto o a los hogares individualmente en términos no de mercado.

4.6.4.1 Transferencias a fideicomisos públicos de entidades paraestatales no empresariales y no financieras

465 Transferencias a fideicomisos públicos de entidades paraestatales empresariales y no financieras

Asignaciones internas, que no suponen la contraprestación de bienes o servicios, destinada a fideicomisos empresariales y no financieros, con el objeto de financiar parte de los gastos inherentes a sus funciones.

4.6.5.1 Transferencias a fideicomisos públicos de entidades paraestatales empresariales y no financieras

466 Transferencias a fideicomisos de instituciones públicas financieras

Asignaciones internas, que no suponen la contraprestación de bienes o servicios, destinada a fideicomisos públicos financieros, para financiar parte de los gastos inherentes a sus funciones. Estas entidades realizan labores de intermediación financiera o actividades financieras auxiliares relacionadas con la misma.

4.6.6.1 Transferencias a fideicomisos de instituciones públicas financieras

4700 TRANSFERENCIAS A LA SEGURIDAD SOCIAL

Asignaciones destinadas a cubrir las aportaciones de seguridad social que por ley los entes públicos deben transferir a los organismos de seguridad social en su carácter de responsable solidario, distintas a las consideraciones en el capítulo 1000 “Servicios Personales” o en el concepto 4500 “pensiones y Jubilaciones”.

471 Transferencias por obligación de Ley

Asignaciones destinadas a cuotas y aportaciones de seguridad social que aporta el Estado de carácter estatutario y para seguros de retiro, cesantía en edad avanzada y vejez distintas a las consideradas en el capítulo 1000 “Servicios Personales”.

4.7.1.1 Transferencias por obligación de Ley

4800 DONATIVOS

Asignaciones que los entes públicos destinan por causa de utilidad social para otorgar donativos a instituciones no lucrativas destinadas a actividades educativas, culturales, de salud, de investigación científica, de aplicación de nuevas tecnologías o de beneficencia, en términos de las disposiciones aplicables.

481 Donativos a instituciones sin fines de lucro

Asignaciones destinadas a instituciones privadas que desarrollen actividades sociales, culturales, de beneficencia o sanitarias sin fines de lucro, para la continuación de su labor social. Incluye las asignaciones en dinero o en especie destinadas a instituciones, tales como: escuelas, institutos, universidades, centros de investigación, hospitales, museos, fundaciones, entre otros.

4.8.1.1 Donativos a instituciones sin fines de lucro

482 Donativos a entidades federativas

Asignaciones que los entes públicos otorgan, en los términos del Presupuesto de Egresos y las demás disposiciones aplicables, por concepto de donativos en dinero y donaciones en especie a favor de las entidades federativas o sus municipios para contribuir a la consecución de objetivos social y cultural.

4.8.2.1 Donativos a entidades federativas

483 Donativos a fideicomisos privados

Asignaciones que los entes públicos otorgan, en los términos del Presupuesto de Egresos y las demás disposiciones aplicables, por concepto de donativos en dinero y donaciones en especie a favor de fideicomisos privados, que desarrollen actividades administrativas, sociales, culturales, de beneficencia o sanitarias, para la continuación de su labor social.

4.8.3.1 Donativos a instituciones sin fines de lucro

484 Donativos a fideicomiso estatal

Asignaciones que los entes públicos otorgan en los términos del Presupuesto de Egresos y las demás disposiciones aplicables, por concepto de donativos en dinero y donaciones en especie a favor de fideicomisos constituidos por las entidades federativas, que desarrollen actividades administrativas, sociales, culturales, de beneficencia o sanitarias, para la continuación de su labor social.

4.8.4.1 Donativos a fideicomiso estatal

485 Donativos internaciones

Asignaciones que los entes públicos oto9rgan, en los términos del Presupuesto de Egresos y las demás disposiciones aplicables, por concepto de donativos en dinero y donaciones en especie a favor de instituciones internacionales gubernamentales o privadas sin fines de lucro que contribuyan a la consecución de objetivos de beneficio social y cultural.

4.8.5.1 Donativos internacionales

4900 TRANSFERENCIAS AL EXTERIOR

Asignaciones que se otorgan para cubrir cuotas y aportaciones a instituciones y órganos internacionales. Derivadas de acuerdos, convenios o tratados celebrados por los entes públicos.

491 Transferencias para gobiernos extranjeros

Asignaciones que no suponen la contraprestación de bienes o servicio, se otorgan para cubrir cuotas y aportaciones a gobiernos extranjeros, derivadas de acuerdos, convenios o tratados celebrados por los entes públicos.

4.9.1.1 Transferencias para gobiernos extranjeros

492 Transferencias para organismos internacionales

Asignaciones que no suponen la contraprestación de bienes o servicio, se otorgan para cubrir cuotas y aportaciones a organismos internacionales, derivadas de acuerdos, convenios o tratados celebrados por los entes públicos.

4.9.2.1 Transferencias para organismos internacionales

493 Transferencias para el sector privado externo

Asignaciones que no suponen la contraprestación de bienes o servicio, se otorgan para cubrir cuotas y aportaciones al sector privado externo, derivadas de acuerdos, convenios o tratados celebrados por los entes públicos.

4.9.3.1 Transferencias para el sector privado externo

5000 BIENES MUEBLES, INMUEBLES E INTANGIBLES

Agrupa las asignaciones destinadas a la adquisición de toda clase de bienes muebles e inmuebles requeridos en el desempeño de las actividades de los entes públicos. Incluye los pagos por adjudicación, expropiación e indemnización de bienes muebles e inmuebles a favor del Gobierno.

5100 MOBILIARIO Y EQUIPO DE ADMINISTRACION

Asignaciones destinadas a la adquisición de toda clase de mobiliario y equipo de administración; bienes informáticos y equipo de cómputo; a bienes artísticos, obras de arte, objetos valiosos y otros elementos coleccionables. Así como también las refacciones y accesorios mayores correspondientes a este concepto. Incluye los pagos por adjudicación, expropiación e indemnización de bienes muebles a favor del Gobierno.

511 Muebles de oficina y estantería

Asignaciones destinadas a la adquisición de bienes muebles y sistemas modulares que requieran los entes públicos para el desempeño de sus funciones, tales como: estantes, ficheros, percheros, escritorios, sillas, sillones, anaqueles, archiveros, libreros, mesas, pupitres, caballetes, restiradores, entre otros.

5.1.1.1 Muebles de oficina y estantería

512 Muebles, excepto de oficina y estantería

Asignaciones destinadas a todo tipo de muebles ensamblados, tapizados, sofás-cama, sillones reclinables, muebles de mimbre, ratán y bejuco y materiales similares, cocinas y sus partes. Excepto muebles de oficina y estantería.

5.1.2.1 Muebles, excepto de oficina y estantería

513 Bienes artísticos, culturales y científicos

Asignaciones destinadas a cubrir adquisición de obras y colecciones de carácter histórico y cultural de manera permanente de bienes artísticos y culturales como colecciones de pinturas, esculturas, cuadros, etc.

5.1.3.1 Bienes artísticos, culturales y científicos

514 Objetos de valor

Asignaciones destinadas a cubrir la adquisición de bienes producidos de considerable valor que se adquieren y se mantienen como depósitos de valor y no se usan primordialmente para fines de producción o consumo, comprenden: piedras y metales preciosos como diamantes, el oro no monetario, el platino y la plata, que no se pretende utilizar como insumos intermedios en procesos de producción.

5.1.4.1 Objetos de valor

515 Equipo de cómputo y de tecnología de la información

Asignaciones destinadas a la adquisición de equipos y aparatos de uso informático, para el procesamiento electrónico de datos y para el uso de redes, así como sus refacciones y accesorios mayores, tales como: servidores, computadoras, lectoras, terminales, monitores, procesadores, tableros de control, equipos de conectividad, unidades de almacenamiento, impresoras, lectores ópticos y magnéticos, monitores y componentes electrónicos como tarjetas simples o cargadas; circuitos, modem para computadora, fax y teléfono y arneses, entre otras.

5.1.5.1 Equipo de cómputo y de tecnología de la información

519 Otros mobiliarios y equipos de administración

Asignaciones destinadas a la adquisición de equipos propios para el desarrollo de las actividades administrativas, productivas y demás instalaciones de los entes públicos, tales como: máquinas de escribir, sumar, calcular y registrar; equipo de fotocopiadoras, aspiradoras, enceradoras, grabadoras, radios, televisores, microfilmadoras, circuito cerrado de T.V., equipos de detección de fuego, alarma y voceo, lavadoras, hornos de microondas y demás bienes considerados en los activos fijos de los entes públicos. Incluye los utensilios para el servicio de alimentación, cuya adquisición incremente los activos fijos de las mismas.

5.1.9.1 Otros mobiliarios y equipos de administración

5200 MOBILIARIO Y EQUIPO EDUCACIONAL Y RECREATIVO

Asignaciones destinadas a la adquisición de equipos educacionales y recreativos, tales como: equipos y aparatos audiovisuales, aparatos de gimnasia, proyectores, cámaras fotográficas, entre otros. Incluye refacciones y accesorios mayores correspondientes a este concepto.

521 Equipos y aparatos audiovisuales

Asignaciones destinadas a la adquisición de equipos, tales como: proyectores, micrófonos, grabadores, televisores, entre otros.

5.2.1.1 Equipos y aparatos audiovisuales

522 Aparatos deportivos

Asignaciones destinadas a la adquisición de aparatos, tales como: aparatos y equipos de gimnasia y prácticas deportivas, entro otros.

5.2.2.1 Aparatos deportivos

523 Cámaras fotográficas y de video

Asignaciones destinadas a la adquisición de cámaras fotográficas, equipos y accesorios fotográficos y aparatos de proyección y de video, entre otros.

5.2.3.1 Cámaras fotográficas y de video

529 Otro mobiliario y equipo educacional y recreativo

Asignaciones destinadas a la adquisición de mobiliario y equipo educacional y recreativo, tales como: muebles especializados para uso escolar, aparatos para parques infantiles, mesas especiales de juegos, instrumentos musicales y otros equipos destinados a la educación y recreación.

5.2.9.1 Otro mobiliario y equipo educacional y recreativo

5300 EQUIPO E INSTRUMENTAL MEDICO Y DE LABORATORIO

Asignaciones destinadas a la adquisición de equipo e instrumental médico y de laboratorio requerido para proporcionar los servicios médicos, hospitalarios y demás actividades de salud e investigación científica y técnica. Incluye refacciones y accesorios mayores correspondientes a esta partida.

531 Equipo médico y de laboratorio

Asignaciones destinadas a la adquisición de equipos, refacciones y accesorios mayores, utilizados en hospitales, unidades sanitarias, consultorios, servicios veterinarios y en los laboratorios auxiliares de las ciencias médicas y de investigación científica, tales como: rayos X, ultrasonido, equipos de diálisis e inhalo-terapia, máquinas esterilizadoras, sillas dentales, mesas operatorias, incubadoras, microscopios y toda clase de aparatos necesarios para equipar salas de rehabilitación, de emergencia, de hospitalización y de operación médica y equipo de rescate y salvamento.

5.3.1.1 Equipo médico y de laboratorio

532 Instrumental médico y de laboratorio

Asignaciones destinadas a la adquisición de instrumentos, refacciones y accesorios mayores utilizados en la ciencia médica, en general todo tipo de instrumentos médicos necesarios para operaciones quirúrgicas, dentales y oftalmológicas, entre otros. Incluye el instrumental utilizado en los laboratorios de investigación científica e instrumental de medición.

5.3.2.1 Instrumental médico y de laboratorio

5400 VEHICULOS Y EQUIPO DE TRANSPORTE

Asignaciones destinadas a la adquisición de toda clase de equipo de transporte terrestre, ferroviario, aéreo, aeroespacial, marítimo, lacustre, fluvial y auxiliar de transporte. Incluye refacciones y accesorios mayores correspondientes a este concepto.

541 Vehículos y equipo terrestre

Asignaciones destinadas a la adquisición de automóviles, camionetas de carga ligera, furgonetas, minivans, autobuses y microbuses de pasajeros, camiones de carga, de volteo , revolvedores y tracto-camiones, entre otros.

5.4.1.1 Automóviles y camiones

542 Carrocerías y remolques

Asignaciones destinadas a la adquisición de carrocerías ensambladas sobre chasises producidos en otro establecimiento, remolques y semi-remolques para usos diversos, campers, casetas y toldos para camionetas, carros dormitorios, remolques para automóviles y camionetas; adaptación de vehículos para usos especiales, mecanismos de levantamiento de camiones de volteo, compuertas de camiones de carga y la quinta rueda.

5.4.2.1 Carrocerías y remolques

5.4.2.2 Partes para vehículos automotores

543 Equipo aeroespacial

Asignaciones destinadas a la adquisición de aviones y demás objetos que vuelan, incluso motores, excluye navegación y medición.

5.4.3.1 Equipo aeroespacial

544 Equipo ferroviario

Asignaciones destinadas a la adquisición de equipo para el transporte ferroviario, tales como: locomotoras, vagones de pasajeros y de carga, transporte urbano en vías (metro y tren ligero), vehículos ferroviarios para mantenimiento. Excluye equipo de señalización férrea.

5.4.4.1 Equipo ferroviario

545 Embarcaciones

Asignaciones destinadas a la adquisición de buques, yates, submarinos, embarcaciones de recreo y deportes, canoas y en general, embarcaciones, con o sin motor, diseñadas para la navegación marítima, costera, fluvial y lacustre, plataformas no diseñadas para la navegación pero que son de uso marítimo, tales como: dragas, buques faro, plataformas flotantes para la perforación de pozos petroleros. Incluye material para construcción de embarcaciones. Excluye motores fuera de borda, de sistema eléctrico y electrónico, de balsas de hule, de plástico no rígido.

5.4.5.1 Embarcaciones

549 Otros equipos de transporte

Asignaciones destinadas a la adquisición de otros equipos de transporte no clasificados en las partidas anteriores, tales como: bicicletas, motocicletas, entre otros.

5.4.9.1 Otros equipos de transporte

5500 EQUIPO DE DEFENSA Y SEGURIDAD

Asignaciones destinadas a la adquisición de maquinaria y equipo necesario para el desarrollo de las funciones de seguridad pública. Incluye refacciones y accesorios mayores correspondientes a este concepto.

551 Equipo de defensa y seguridad

Asignaciones destinadas a la adquisición de equipo y maquinaria para las funciones de defensa y seguridad pública y demás bienes muebles instrumentales de inversión, requeridos durante la ejecución de programas, investigaciones, acciones y actividades en materia de seguridad pública y nacional, cuya realización implique riesgo, urgencia y confidencialidad extrema, en cumplimiento de funciones y actividades oficiales, tales como: tanques, lanzacohetes, cañones, fusiles, pistolas, metralletas, morteros, lanza llamas, espadas, bayonetas, cargadores, cureñas, entre otros.

5.5.1.1 Equipo de defensa y seguridad

5600 MAQUINARIA, OTROS EQUIPOS Y HERRAMIENTAS

Asignaciones destinadas a la adquisición de toda clase de maquinaria y equipo no comprendidas en los conceptos anteriores tales como: los de uso agropecuario, industrial, construcción, aeroespacial, de comunicaciones y telecomunicaciones y demás maquinaria y equipo eléctrico y electrónico. Incluye la adquisición de herramientas y máquinas-herramientas. Adicionalmente comprende las refacciones y accesorios mayores correspondientes a este concepto.

561 Maquinaria y equipo agropecuario

Asignaciones destinadas a la adquisición de todo tipo de maquinaria y equipo, refacciones y accesorios mayores utilizados en actividades agropecuarias, tales como: tractores agrícolas, cosechadoras, segadoras, incubadoras, trilladoras, fertilizadoras, desgranadoras, equipo de riego, fumigadoras, roturadoras, sembradoras, cultivadoras, espolveadoras, aspersores e implementos agrícolas, entre otros. Incluye maquinaria y equipo pecuario, tales como: ordeñadoras, equipo para la preparación de alimentos para el ganado, para la avicultura y para la cría de animales.

5.6.1.1 Maquinaria y equipo agropecuario

562 Maquinaria y equipo industrial

Asignaciones destinadas a la adquisición de todo tipo de maquinaria y equipo industrial, así como sus refacciones y accesorios mayores, tales como: molinos industriales, calderas, hornos eléctricos, motores, bombas industriales, despulpadoras, pasteurizadoras, envasadoras, entre otros. Incluye la adquisición de toda clase de maquinaria y equipo de perforación y exploración de suelos.

5.6.2.1 Maquinaria y equipo industrial

563 Maquinaria y equipo de construcción

Asignaciones destinadas a la adquisición de maquinaria y equipo, refacciones y accesorios mayores utilizados en la construcción, tales como: quebradoras, revolvedoras, palas mecánicas, tractores oruga, moto-conformadoras, aplanadoras, excavadoras, grúas, dragas, máquinas para movimiento de tierra, bulldozers, mezcladoras de concreto, entre otros.

5.6.3.1 Maquinaria y equipo de construcción

564 Sistemas de aire acondicionado, calefacción y de refrigeración industrial y comercial

Asignaciones destinadas a la adquisición de sistemas de aire acondicionado, calefacción de ambiente, ventilación y de refrigeración comercial e industrial. Incluye: estufas para calefacción, las torres de enfriamiento, sistemas de purificación de aire ambiental y compresores para refrigeración y aire acondicionado. Excluye los calentadores industriales de agua, calentadores de agua domésticos, radiadores eléctricos, ventiladores domésticos y sistemas de aire acondicionado para equipo de transporte.

5.6.4.1 Sistemas de aire acondicionado, calefacción y de refrigeración industrial y comercial

565 Equipo de comunicación y telecomunicación

Asignaciones destinadas a la adquisición de equipos y aparatos de comunicaciones y telecomunicaciones, refacciones y accesorios mayores, tales como: comunicación satelital, microondas, transmisores, receptores; equipos de telex, radar, sonar, radionavegación y video; amplificadores, equipos telefónicos, telegráficos, fax y demás equipos y aparatos para el mismo fin.

5.6.5.1 Equipo de comunicación y telecomunicación

566 Equipos de generación eléctrica, aparatos y accesorios eléctricos

Asignaciones destinadas a la adquisición de equipo de generación eléctrica, aparatos y accesorios electrónicos, tales como: generadoras de energía, plantas, moto-generadoras de energía eléctrica, transformadores, reguladores, equipo electrónico, equipo electrónico nuclear, tableros de

transferencias, entre otros. Excluye los bienes señalados en la partida 515 Equipo de cómputo y de tecnología de la información.

5.6.6.1 Equipos de generación eléctrica, aparatos y accesorios eléctricos

567 Herramientas y máquinas-herramienta

Asignaciones destinadas a la adquisición de herramientas eléctricas, neumáticas, máquinas-herramienta, refacciones y accesorios mayores, tales como: rectificadoras, cepilladoras, mortajadoras, pulidoras, lijadoras, sierras, taladros, martillos eléctricos, ensambladoras, fresadoras, encuadernadoras y demás herramientas consideradas en los activos fijos de los entes públicos.

5.6.7.1 Herramientas y máquinas-herramienta

569 Otros equipos

Asignaciones destinadas a cubrir el costo de los bienes muebles o maquinaria y equipos especializados adquiridos por los entes públicos, no incluidos o especificados en los conceptos y partidas del presente capítulo, tales como: equipo científico e investigación, equipo contra incendio y maquinaria para protección al ambiente, entre otros.

5.6.9.1 Otros equipos

5700 ACTIVOS BIOLOGICOS

Asignaciones destinadas a la adquisición de toda clase de especies animales y otros seres vivos, tanto para su utilización en el trabajo como para su fomento, exhibición y reproducción.

571 Bovinos

Asignaciones destinadas a la adquisición de ganado bovino en todas sus fases: producción de carne, cría y explotación de ganado bovino para reemplazos de ganado bovino lechero.

5.7.1.1 Bovinos

572 Porcinos

Asignaciones destinadas a la adquisición de cerdos en todas sus fases en granjas, patios y azoteas.

5.7.2.1 Porcinos

573 Aves

Asignaciones destinadas a la adquisición de aves para carne, aves para producción de huevo fértil y para plato, gallinas productoras de huevo fértil y para plato; pollos en la fase de engorda para carne; guajolotes o pavos para carne y producción de huevo; y otras aves productoras de carne y huevo como: patos, gansos, codornices, faisanes, palomas, avestruces, emúes y otras.

5.7.3.1 Aves

574 Ovinos y caprinos

Asignaciones destinadas a la adquisición de ovinos y caprinos.

5.7.4.1 Ovinos y caprinos

575 Peces y acuicultura

Asignaciones destinadas a la adquisición de peces y acuicultura, tales como: animales acuáticos en ambientes controlados (peces, moluscos, crustáceos, camarones y reptiles). Excluye acuicultura vegetal.

5.7.5.1 Peces y acuicultura

576 Equinos

Asignaciones destinadas a la adquisición de equinos, tales como: caballos, mulas, burros y otros. Excluye servicio de pensión para equinos.

5.7.6.1 Equinos

577 Especies menores y de zoológico

Asignaciones destinadas a la adquisición de especies menores y de zoológico, tales como: abejas, colmenas, conejos, chinchillas, zorros, perros, gatos, gallos de pelea, aves de ornato, cisnes, pavos reales, flamencos, gusanos de seda, llamas, venados, animales de laboratorio, entre otros.

5.7.7.1 Especies Menores y de Zoológico

5.7.7.2 Animales de seguridad pública

Asignaciones destinadas a la adquisición de animales para apoyo en la realización de las funciones de seguridad pública.

578 Árboles y plantas

Asignaciones destinadas a la adquisición de árboles y plantas que se utilizan repetida o continuamente durante más de un año para producir otros bienes.

5.7.8.1 Árboles y plantas

579 Otros activos biológicos

Asignaciones destinadas a la adquisición de otros activos biológicos, tales como: semen como material reproductivo y todos los que sean capaces de experimentar transformaciones biológicas para convertirlos en otros activos biológicos.

5.7.9.1 Otros activos biológicos

5800 BIENES INMUEBLES

Asignaciones destinadas a la adquisición de todo tipo de bienes inmuebles, así como los gastos derivados de actos de su adquisición, adjudicación, expropiación e indemnización, incluye las asignaciones destinadas a los Proyectos de Prestación de Servicios relativos cuando se realicen por causas de interés público.

581 Terrenos

Asignaciones destinadas a la adquisición de tierras, terrenos y predios urbanos baldíos, campos con o sin mejoras necesarios para los usos propios de los entes públicos.

5.8.1.1 Terrenos

582 Viviendas

Asignaciones destinadas a la adquisición de viviendas que son edificadas principalmente como residencias requeridos por los entes públicos para sus actividades. Incluye: garajes y otras estructuras asociadas requeridas.

5.8.2.1 Viviendas

583 Edificios no residenciales

Asignaciones destinadas a la adquisición de edificios, tales como: oficinas, escuelas, hospitales, edificios industriales, comerciales y para la recreación pública, almacenes, hoteles y restaurantes que requieren los entes públicos para desarrollar sus actividades. Excluye viviendas.

5.8.3.1 Edificios no residenciales

589 Otros bienes inmuebles

Asignaciones destinadas a cubrir el costo de los bienes inmuebles adquiridos por los entes públicos no incluidos o especificados en los conceptos y partidas del presente capítulo.

5.8.9.1 Otros bienes inmuebles

5900 ACTIVOS INTANGIBLES

Asignaciones para la adquisición de derechos por el uso de activos de propiedad industrial, comercial, intelectual y otros, como por ejemplo: software, licencias, patentes, marcas, derechos, concesiones y franquicias.

591 Software

Asignaciones destinadas en la adquisición de paquetes y programas de informática, para ser aplicados en los sistemas administrativos y operativos computarizados de los entes públicos, su descripción y los materiales de apoyo de los sistemas y las aplicaciones informáticas que se espera utilizar.

5.9.1.1 Software

592 Patentes

Asignaciones destinadas a la protección para los inventos, ya sea mediante una norma legal o un fallo judicial. Los ejemplos de inventos susceptibles de protección incluyen las constituciones de materiales, procesos, mecanismos, circuitos y aparatos eléctricos y electrónicos, fórmulas farmacéuticas y nuevas variedades de seres vivientes producidos en forma artificial, entre otros.

5.9.2.1 Patentes

593 Marcas

Asignaciones destinadas a cubrir los gastos generados por el uso de nombres comerciales, símbolos o emblemas que identifiquen un producto o conjunto de productos, que otorgan derechos de exclusividad para su uso o explotación, por parte de los entes públicos.

5.9.3.1 Marcas

594 Derechos

Asignaciones destinadas para atender los gastos generados por el uso de obras técnicas, culturales, de arte o musicales, u otras pertenecientes a personas jurídicas o naturales, nacionales o extranjeras.

5.9.4.1 Derechos

595 Concesiones

Asignaciones destinadas a cubrir la adquisición del derecho de explotación por un lapso de tiempo determinado de bienes y servicios por parte de una empresa a otra.

5.9.5.1 Concesiones

596 Franquicias

Asignaciones destinadas a la adquisición de franquicias que constituye un tipo de relación contractual entre dos personas jurídicas: franquiciaste y el franquiciatario. Mediante el contrato de franquicia, el franquiciaste cede al franquiciatario la licencia de una marca así como los métodos y el saber hacer lo necesario (know-how) de su negocio a cambio de una cuota periódica).

5.9.6.1 Franquicias

597 Licencias informáticas e intelectuales

Asignaciones destinadas a la adquisición de permisos informáticos e intelectuales.

5.9.7.1 Licencias informáticas e intelectuales

598 Licencias industriales, comerciales y otras

Asignaciones destinadas a la adquisición de permisos para realizar negocios en general o un negocio o profesión en particular.

5.9.8.1 Licencias industriales, comerciales y otras

599 Otros activos intangibles

Asignaciones destinadas atenderá cubrir los gastos generados por concepto de otros activos intangibles, no incluidos en partidas específicas anteriores.

5.9.9.1 Otros activos intangibles

6000 INVERSION PÚBLICA

Asignaciones destinadas a obras por contrato y proyectos productivos y acciones de fomento. Incluye los gastos en estudios de pre-inversión y preparación del proyecto.

6100 OBRA PÚBLICA EN BIENES DE DOMINIO PÚBLICO

Asignaciones destinadas para construcciones en bienes de dominio público de acuerdo con lo establecido en el art. 7 de la Ley General de Bienes Nacionales y otras leyes aplicables. Incluye los gastos en estudios de pre-inversión y preparación del proyecto.

611 Edificación habitacional

Asignaciones destinadas a obras para vivienda, ya sean unifamiliares o multifamiliares. Incluye construcción nueva, ampliación, remodelación, mantenimiento o reparación integral de las construcciones, así como los gastos en estudios de pre-inversión y preparación del proyecto.

6.1.1.1 Construcción y ampliación por convenio

Asignaciones destinadas a obras para vivienda, ya sean unifamiliares o multifamiliares. Incluye construcción nueva y ampliación, así como los gastos en estudios de pre-inversión y preparación del proyecto.

6.1.1.2 Conservación por convenio

Asignaciones destinadas a obras para vivienda, ya sean unifamiliares o multifamiliares. Incluye mantenimiento o reparación integral de las construcciones, así como los gastos en estudios de pre-inversión y preparación del proyecto.

6.1.1.3 Reconstrucción y remodelación por convenio

Asignaciones destinadas a obras para vivienda, ya sean unifamiliares o multifamiliares. Incluye remodelación y reconstrucciones integrales de las construcciones, así como los gastos en estudios de pre-inversión y preparación del proyecto.

6.1.1.6 Construcción y ampliación por administración

Asignaciones destinadas a obras para vivienda, ya sean unifamiliares o multifamiliares. Incluye construcción y ampliación de las construcciones, así como los gastos en estudios de pre-inversión y preparación del proyecto realizado por la dependencia ejecutora.

6.1.1.7 Conservación por administración

Asignaciones destinadas a obras para vivienda, ya sean unifamiliares o multifamiliares. Incluye la conservación de las construcciones, así como los gastos en estudios de pre-inversión y preparación del proyecto realizado por la dependencia ejecutora.

6.1.1.8 Reconstrucción y remodelación por administración

Asignaciones destinadas a obras para vivienda, ya sean unifamiliares o multifamiliares. Incluye reconstrucción y remodelación de las construcciones, así como los gastos en estudios de pre-inversión y preparación del proyecto, realizado por la dependencia ejecutora.

612 Edificación no habitacional

Asignaciones destinadas para la construcción de edificios no residenciales para fines industriales, comerciales, institucionales y de servicios. Incluye construcción nueva, ampliación, remodelación, mantenimiento o reparación integral de las construcciones, así como, los gastos en estudios de pre-inversión y preparación del proyecto.

6.1.2.1 Construcción y ampliación por contrato

Asignaciones destinadas para la construcción de edificios no residenciales para fines industriales, comerciales, institucionales y de servicios. Incluye construcción nueva, ampliación, así como, los gastos en estudios de pre-inversión y preparación del proyecto.

6.1.2.2 Conservación por contrato

Asignaciones destinadas para la construcción de edificios no residenciales para fines industriales, comerciales, institucionales y de servicios. Incluye mantenimiento o reparación integral de las construcciones, así como, los gastos en estudios de pre-inversión y preparación del proyecto.

6.1.2.3 Reconstrucción y remodelación por contrato

Asignaciones destinadas para la construcción de edificios no residenciales para fines industriales, comerciales, institucionales y de servicios. Incluye la remodelación y reconstrucción integral de las construcciones, así como, los gastos en estudios de pre-inversión y preparación del proyecto.

6.1.2.6 Construcción y ampliación por contrato

Asignaciones destinadas para la construcción de edificios no residenciales para fines industriales, comerciales, institucionales y de servicios. Incluye la construcción y ampliación integral de las construcciones, así como, los gastos en estudios de pre-inversión y preparación del proyecto realizado por la dependencia ejecutora.

6.1.2.7 Conservación por administración

Asignaciones destinadas para la construcción de edificios no residenciales para fines industriales, comerciales, institucionales y de servicios. Incluye la conservación integral de las construcciones, así como, los gastos en estudios de pre-inversión y preparación del proyecto realizado por la dependencia ejecutora.

6.1.2.8 Reconstrucción y remodelación por administración

Asignaciones destinadas para la construcción de edificios no residenciales para fines industriales, comerciales, institucionales y de servicios. Incluye la reconstrucción y remodelación integral de las construcciones, así como, los gastos en estudios de pre-inversión y preparación del proyecto realizado por la dependencia ejecutora.

613 Construcción de obras para el abastecimiento de agua, petróleo, gas, electricidad y telecomunicaciones

Asignaciones destinadas a la construcción de obras para el abastecimiento de agua, petróleo y gas y a la construcción de obras para la generación y construcción de energía eléctrica y para las telecomunicaciones. Incluye los gastos en estudios de pre-inversión y preparación del proyecto.

6.1.3.1 Construcción y ampliación por contrato

Asignaciones destinadas a la construcción y ampliación de obras para el abastecimiento de agua, petróleo y gas y a la construcción y ampliación de obras para la generación y

construcción de energía eléctrica y para las telecomunicaciones. Incluye los gastos en estudios de pre-inversión y preparación del proyecto.

6.1.3.2 Conservación por contrato

Asignaciones destinadas a la conservación de obras para el abastecimiento de agua, petróleo y gas y a la construcción de obras para la generación y construcción de energía eléctrica y para las telecomunicaciones. Incluye los gastos en estudios de pre-inversión y preparación del proyecto.

6.1.3.3 Reconstrucción y remodelación por contrato

Asignaciones destinadas a la reconstrucción y remodelación de obras para el abastecimiento de agua, petróleo y gas y a la construcción de obras para la generación y construcción de energía eléctrica y para las telecomunicaciones. Incluye los gastos en estudios de pre-inversión y preparación del proyecto.

6.1.3.6 Construcción y ampliación por administración

Asignaciones destinadas a la construcción y ampliación de obras para el abastecimiento de agua, petróleo y gas y a la construcción de obras para la generación y construcción de energía eléctrica y para las telecomunicaciones. Incluye los gastos en estudios de pre-inversión y preparación del proyecto realizadas por la dependencia ejecutora.

6.1.3.7 Conservación por administración

Asignaciones destinadas a la conservación de obras para el abastecimiento de agua, petróleo y gas y a la construcción de obras para la generación y construcción de energía eléctrica y para las telecomunicaciones. Incluye los gastos en estudios de pre-inversión y preparación del proyecto realizado por la dependencia ejecutora.

6.1.3.8 Construcción y remodelación por administración

Asignaciones destinadas a la construcción y remodelación de obras para el abastecimiento de agua, petróleo y gas y a la construcción de obras para la generación y construcción de energía eléctrica y para las telecomunicaciones. Incluye los gastos en estudios de pre-inversión y preparación del proyecto realizado por la dependencia ejecutora.

614 División de terrenos y construcción de obras de urbanización

Asignaciones destinadas a la división de terrenos y construcción de obras de urbanización en lotes, construcción de obras integrales para la dotación de servicios, tales como: guarniciones, banquetas, redes de energía, agua potable y alcantarillado. Incluye construcción nueva, ampliación, remodelación, mantenimiento o reparación integral de las construcciones y los gastos en estudios de pre inversión y preparación del proyecto.

6.1.4.1 Construcción y ampliación por contrato

Asignaciones destinadas a la división de terrenos, construcción y ampliación de obras de urbanización en lotes, construcción de obras integrales para la dotación de servicios, tales como: guarniciones, banquetas, redes de energía, agua potable y alcantarillado. Incluye

construcción nueva, ampliación, remodelación, mantenimiento o reparación integral de las construcciones y los gastos en estudios de pre inversión y preparación del proyecto.

6.1.4.2 Conservación por contrato

Asignaciones destinadas a la división de terrenos y conservación de obras de urbanización en lotes, construcción de obras integrales para la dotación de servicios, tales como: guarniciones, banquetas, redes de energía, agua potable y alcantarillado. Incluye construcción nueva, ampliación, remodelación, mantenimiento o reparación integral de las construcciones y los gastos en estudios de pre inversión y preparación del proyecto.

6.1.4.3 Reconstrucción y remodelación por contrato

Asignaciones destinadas a la división de terrenos, reconstrucción y remodelación de obras de urbanización en lotes, construcción de obras integrales para la dotación de servicios, tales como: guarniciones, banquetas, redes de energía, agua potable y alcantarillado. Incluye construcción nueva, ampliación, remodelación, mantenimiento o reparación integral de las construcciones y los gastos en estudios de pre inversión y preparación del proyecto.

6.1.4.6 Construcción y ampliación por administración

Asignaciones destinadas a la división de terrenos, construcción y ampliación de obras de urbanización en lotes, construcción y ampliación de obras integrales para la dotación de servicios, tales como: guarniciones, banquetas, redes de energía, agua potable y alcantarillado. Incluye construcción nueva, ampliación, remodelación, mantenimiento o reparación integral de las construcciones y los gastos en estudios de pre inversión y preparación del proyecto realizado por la dependencia ejecutora.

6.1.4.7 Conservación por administración

Asignaciones destinadas a la división de terrenos, conservación de obras de urbanización en lotes, conservación de obras integrales para la dotación de servicios, tales como: guarniciones, banquetas, redes de energía, agua potable y alcantarillado. Incluye construcción nueva, ampliación, remodelación, mantenimiento o reparación integral de las construcciones y los gastos en estudios de pre inversión de la dependencia ejecutora.

6.1.4.8 Reconstrucción y remodelación por administración

Asignaciones destinadas a la división de terrenos, reconstrucción y remodelación de obras de urbanización en lotes, construcción de obras integrales para la dotación de servicios, tales como: guarniciones, banquetas, redes de energía, agua potable y alcantarillado. Incluye construcción nueva, ampliación, remodelación, mantenimiento o reparación integral de las construcciones y los gastos en estudios de pre inversión y preparación del proyecto de la dependencia ejecutora.

615 Construcción de vías de comunicación

Asignaciones destinadas a la construcción de carreteras, autopistas, terracerías, puentes, pasos a desnivel y aeropistas. Incluye construcción nueva, ampliación, remodelación, mantenimiento o

reparación integral de las construcciones y los gastos en estudios de pre inversión y preparación del proyecto.

6.1.5.1 Construcción y ampliación por contrato

Asignaciones destinadas a la construcción de carreteras, autopistas, terracerías, puentes, pasos a desnivel y aeropistas. Incluye construcción nueva, ampliación y los gastos en estudios de pre inversión y preparación del proyecto.

6.1.5.2 Conservación por contrato

Asignaciones destinadas a la construcción de carreteras, autopistas, terracerías, puentes, pasos a desnivel y aeropistas. Incluye mantenimiento o reparación integral de las construcciones y los gastos en estudios de pre inversión y preparación del proyecto.

6.1.5.3 Reconstrucción y remodelación por contrato

Asignaciones destinadas a la construcción de carreteras, autopistas, terracerías, puentes, pasos a desnivel y aeropistas. Incluye remodelación y reconstrucción integral de las construcciones y los gastos en estudios de pre inversión y preparación del proyecto.

6.1.5.6 Construcción y ampliación por administración

Asignaciones destinadas a la construcción de carreteras, autopistas, terracerías, puentes, pasos a desnivel y aeropistas. Incluye construcción y ampliación integral de las construcciones y los gastos en estudios de pre inversión y preparación del proyecto realizado por la dependencia ejecutora.

6.1.5.7 Conservación por administración

Asignaciones destinadas a la construcción de carreteras, autopistas, terracerías, puentes, pasos a desnivel y aeropistas. Incluye conservación integral de las construcciones y los gastos en estudios de pre inversión y preparación del proyecto realizados por la dependencia ejecutora.

6.1.5.8 Reconstrucción y remodelación por administración

Asignaciones destinadas a la construcción de carreteras, autopistas, terracerías, puentes, pasos a desnivel y aeropistas. Incluye remodelación y reconstrucción integral de las construcciones y los gastos en estudios de pre inversión y preparación del proyecto realizado por la dependencia ejecutora.

616 Otras construcciones de ingeniería civil u obra pesada

Asignaciones destinadas a la construcción de presas y represas, obras marítimas, fluviales y subacuáticas, obras para el transporte eléctrico y ferroviario y otras construcciones de ingeniería civil u obra pesada no clasificada en otra parte. Incluye los gastos en estudios de pre inversión y preparación del proyecto.

6.1.6.1 Construcción y ampliación por contrato

Asignaciones destinadas a la construcción y ampliación de presas y represas, obras marítimas, fluviales y subacuáticas, obras para el transporte eléctrico y ferroviario y otras

construcciones y ampliación de ingeniería civil u obra pesada no clasificada en otra parte. Incluye los gastos en estudios de pre inversión y preparación del proyecto.

6.1.6.2 Conservación por contrato

Asignaciones destinadas a la conservación de presas y represas, obras marítimas, fluviales y subacuáticas, obras para el transporte eléctrico y ferroviario y otra conservación de ingeniería civil u obra pesada no clasificada en otra parte. Incluye los gastos en estudios de pre- inversión y preparación del proyecto.

6.1.6.3 Reconstrucción y remodelación por contrato

Asignaciones destinadas a la reconstrucción y remodelación de presas y represas, obras marítimas, fluviales y subacuáticas, obras para el transporte eléctrico y ferroviario y otras reconstrucciones y remodelaciones de ingeniería civil u obra pesada no clasificada en otra parte. Incluye los gastos en estudios de pre inversión y preparación del proyecto.

6.1.6.6 Construcción y ampliación por administración

Asignaciones destinadas a la construcción y ampliación de presas y represas, obras marítimas, fluviales y subacuáticas, obras para el transporte eléctrico y ferroviario y otras construcciones y ampliaciones de ingeniería civil u obra pesada no clasificada en otra parte. Incluye los gastos en estudios de pre inversión y preparación del proyecto realizado por la dependencia ejecutora.

6.1.6.7 Conservación por administración

Asignaciones destinadas a la conservación de presas y represas, obras marítimas, fluviales y subacuáticas, obras para el transporte eléctrico y ferroviario y otras conservaciones de ingeniería civil u obra pesada no clasificada en otra parte. Incluye los gastos en estudios de pre inversión y preparación del proyecto realizadas por la dependencia ejecutora.

6.1.6.8 Reconstrucción y remodelación por administración

Asignaciones destinadas a la reconstrucción y remodelación de presas y represas, obras marítimas, fluviales y subacuáticas, obras para el transporte eléctrico y ferroviario y otras reconstrucciones y remodelaciones de ingeniería civil u obra pesada no clasificada en otra parte. Incluye los gastos en estudios de pre inversión y preparación del proyecto realizado por la dependencia ejecutora.

617 Instalaciones y equipamiento en construcciones

Asignaciones destinadas a la realización de instalaciones eléctricas, hidrosanitarias, de gas, aire acondicionado, calefacción, instalaciones electromecánicas y otras instalaciones de construcciones, Incluye los gastos en estudios de pre-inversión y preparación del proyecto.

6.1.7.1 Construcción y ampliación por contrato

Asignaciones destinadas a la realización de instalaciones eléctricas, hidrosanitarias, de gas, aire acondicionado, calefacción, instalaciones electromecánicas y otras instalaciones de construcciones y ampliación, Incluye los gastos en estudios de pre-inversión y preparación del proyecto.

6.1.7.2 Conservación por contrato

Asignaciones destinadas a la realización de instalaciones eléctricas, hidrosanitarias, de gas, aire acondicionado, calefacción, instalaciones electromecánicas y otras instalaciones de conservación, Incluye los gastos en estudios de pre-inversión y preparación del proyecto.

6.1.7.3 Reconstrucción y remodelación por contrato

Asignaciones destinadas a la realización de instalaciones eléctricas, hidrosanitarias, de gas, aire acondicionado, calefacción, instalaciones electromecánicas y otras instalaciones de reconstrucción y remodelación, Incluye los gastos en estudios de pre-inversión y preparación del proyecto.

6.1.7.6 Construcción y ampliación por administración

Asignaciones destinadas a la realización de instalaciones eléctricas, hidrosanitarias, de gas, aire acondicionado, calefacción, instalaciones electromecánicas y otras instalaciones de construcción y ampliación, Incluye los gastos en estudios de pre-inversión y preparación del proyecto realizado por la dependencia ejecutora.

6.1.7.7 Conservación por administración

Asignaciones destinadas a la realización de instalaciones eléctricas, hidrosanitarias, de gas, aire acondicionado, calefacción, instalaciones electromecánicas y otras instalaciones de conservación, Incluye los gastos en estudios de pre-inversión y preparación del proyecto realizado por la dependencia ejecutora.

6.1.7.8 Reconstrucción y remodelación por administración

Asignaciones destinadas a la realización de instalaciones eléctricas, hidrosanitarias, de gas, aire acondicionado, calefacción, instalaciones electromecánicas y otras instalaciones de reconstrucción y remodelación, Incluye los gastos en estudios de pre-inversión y preparación del proyecto realizado por la dependencia ejecutora.

619 Trabajos de acabados en edificaciones y otros trabajos especializados

Asignaciones destinadas a la preparación de terrenos para la construcción, excavación, demolición de edificios y estructuras; alquiler de maquinaria y equipo para la construcción con operador, colocación de muros falsos, trabajos de enyesado, pintura y otros cubrimientos de paredes, colocación de pisos y azulejos, instalación de productos de carpintería, cancelería de aluminio e impermeabilización Incluye los gastos en estudios de pre inversión y preparación del proyecto.

6.1.9.1 Construcción y ampliación por contrato

Asignaciones destinadas a la preparación de terrenos para la construcción y ampliación, excavación, demolición de edificios y estructuras; alquiler de maquinaria y equipo para la construcción con operador, colocación de muros falsos, trabajos de enyesado, pintura y otros cubrimientos de paredes, colocación de pisos y azulejos, instalación de productos de carpintería, cancelería de aluminio e impermeabilización Incluye los gastos en estudios de pre inversión y preparación del proyecto.

6.1.9.2 Conservación por contrato

Asignaciones destinadas a la preparación de terrenos para la conservación, excavación, demolición de edificios y estructuras; alquiler de maquinaria y equipo para la construcción con operador, colocación de muros falsos, trabajos de enyesado, pintura y otros cubrimientos de paredes, colocación de pisos y azulejos, instalación de productos de carpintería, cancelería de aluminio e impermeabilización Incluye los gastos en estudios de pre inversión y preparación del proyecto.

6.1.9.3 Reconstrucción y remodelación por contrato

Asignaciones destinadas a la preparación de terrenos para la reconstrucción y remodelación, excavación, demolición de edificios y estructuras; alquiler de maquinaria y equipo para la construcción con operador, colocación de muros falsos, trabajos de enyesado, pintura y otros cubrimientos de paredes, colocación de pisos y azulejos, instalación de productos de carpintería, cancelería de aluminio e impermeabilización Incluye los gastos en estudios de pre inversión y preparación del proyecto.

6.1.9.6 Construcción y ampliación por administración

Asignaciones destinadas a la preparación de terrenos para la construcción y ampliación, excavación, demolición de edificios y estructuras; alquiler de maquinaria y equipo para la construcción con operador, colocación de muros falsos, trabajos de enyesado, pintura y otros cubrimientos de paredes, colocación de pisos y azulejos, instalación de productos de carpintería, cancelería de aluminio e impermeabilización Incluye los gastos en estudios de pre inversión y preparación del proyecto realizado por la dependencia ejecutora.

6.1.9.7 Conservación por administración

Asignaciones destinadas a la preparación de terrenos para la conservación, excavación, demolición de edificios y estructuras; alquiler de maquinaria y equipo para la construcción con operador, colocación de muros falsos, trabajos de enyesado, pintura y otros cubrimientos de paredes, colocación de pisos y azulejos, instalación de productos de carpintería, cancelería de aluminio e impermeabilización Incluye los gastos en estudios de pre inversión y preparación del proyecto realizado por la dependencia ejecutora.

6.1.9.8 Reconstrucción y remodelación por administración

Asignaciones destinadas a la preparación de terrenos para la reconstrucción y remodelación, excavación, demolición de edificios y estructuras; alquiler de maquinaria y equipo para la construcción con operador, colocación de muros falsos, trabajos de enyesado, pintura y otros cubrimientos de paredes, colocación de pisos y azulejos, instalación de productos de carpintería, cancelería de aluminio e impermeabilización Incluye los gastos en estudios de pre inversión y preparación del proyecto realizado por la dependencia ejecutora.

6200 OBRA PÚBLICA EN BIENES PROPIOS

Asignaciones para construcciones en bienes inmuebles propiedad de los entes públicos. Incluye los gastos en estudios de pre inversión y preparación del proyecto.

621 Edificación habitacional

Asignaciones destinadas a obras para vivienda, ya sean unifamiliares o multifamiliares. Incluye construcción nueva, ampliación, remodelación, mantenimiento o reparación integral de las construcciones, así como los gastos en estudios de pre-inversión y preparación del proyecto.

6.2.1.1 Construcción y ampliación por contrato

Asignaciones destinadas a obras para vivienda, ya sean unifamiliares o multifamiliares. Incluye construcción nueva y ampliación, así como los gastos en estudios de pre-inversión y preparación del proyecto.

6.2.1.2 Conservación por contrato

Asignaciones destinadas a obras para vivienda, ya sean unifamiliares o multifamiliares. Incluye mantenimiento o reparación integral de las construcciones, así como los gastos en estudios de pre-inversión y preparación del proyecto.

6.2.1.3 Reconstrucción y remodelación por contrato

Asignaciones destinadas a obras para vivienda, ya sean unifamiliares o multifamiliares. Incluye remodelación y reconstrucción, así como los gastos en estudios de pre-inversión y preparación del proyecto.

6.2.1.6 Construcción y ampliación por administración

Asignaciones destinadas a obras para vivienda, ya sean unifamiliares o multifamiliares. Incluye construcción y ampliación, así como los gastos en estudios de pre-inversión y preparación del proyecto realizado por la dependencia ejecutora.

6.2.1.7 Conservación por administración

Asignaciones destinadas a obras para vivienda, ya sean unifamiliares o multifamiliares. Incluye conservación, así como los gastos en estudios de pre-inversión y preparación del proyecto realizado por la dependencia ejecutora.

6.2.1.8 Reconstrucción y remodelación por administración

Asignaciones destinadas a obras para vivienda, ya sean unifamiliares o multifamiliares. Incluye remodelación y reconstrucción, así como los gastos en estudios de pre-inversión y preparación del proyecto realizado por la dependencia ejecutora.

622 Edificación no habitacional

Asignaciones destinadas para la construcción de edificios no residenciales para fines industriales, comerciales, institucionales y de servicios. Incluye construcción nueva, ampliación, remodelación, mantenimiento o reparación integral de las construcciones, así como, los gastos en estudios de pre-inversión y preparación del proyecto.

6.2.2.1 Construcción y ampliación por contrato

Asignaciones destinadas para la construcción de edificios no residenciales para fines industriales, comerciales, institucionales y de servicios. Incluye construcción nueva, ampliación, así como, los gastos en estudios de pre-inversión y preparación del proyecto.

6.2.2.2 Conservación por contrato

Asignaciones destinadas para la construcción de edificios no residenciales para fines industriales, comerciales, institucionales y de servicios. Incluye mantenimiento o reparación integral de las construcciones, así como, los gastos en estudios de pre-inversión y preparación del proyecto.

6.2.2.3 Reconstrucción y remodelación por contrato

Asignaciones destinadas para la construcción de edificios no residenciales para fines industriales, comerciales, institucionales y de servicios. Incluye remodelación y reconstrucción, así como, los gastos en estudios de pre-inversión y preparación del proyecto.

6.2.2.6 Construcción y ampliación por administración

Asignaciones destinadas para la construcción de edificios no residenciales para fines industriales, comerciales, institucionales y de servicios. Incluye construcción y ampliación, así como, los gastos en estudios de pre-inversión y preparación del proyecto realizado por la dependencia ejecutora.

6.2.2.7 Conservación por administración

Asignaciones destinadas para la construcción de edificios no residenciales para fines industriales, comerciales, institucionales y de servicios. Incluye conservación, así como, los gastos en estudios de pre-inversión y preparación del proyecto realizado por la dependencia ejecutora.

6.2.2.8 Reconstrucción y remodelación por administración

Asignaciones destinadas para la construcción de edificios no residenciales para fines industriales, comerciales, institucionales y de servicios. Incluye remodelación y reconstrucción, así como, los gastos en estudios de pre-inversión y preparación del proyecto realizado por la dependencia ejecutora.

623 Construcción de obras para el abastecimiento de agua, petróleo, gas, electricidad y telecomunicaciones

Asignaciones destinadas a la construcción de obras para el abastecimiento de agua, petróleo y gas y a la construcción de obras para la generación y construcción de energía eléctrica y para las telecomunicaciones. Incluye los gastos en estudios de pre-inversión y preparación del proyecto.

6.2.3.1 Construcción y ampliación por contrato

Asignaciones destinadas a la construcción y ampliación de obras para el abastecimiento de agua, petróleo y gas y a la construcción y ampliación de obras para la generación y construcción de energía eléctrica y para las telecomunicaciones. Incluye los gastos en estudios de pre-inversión y preparación del proyecto.

6.2.3.2 Conservación por contrato

Asignaciones destinadas a la conservación de obras para el abastecimiento de agua, petróleo y gas y a la conservación de obras para la generación y construcción de energía eléctrica y para las telecomunicaciones. Incluye los gastos en estudios de pre-inversión y preparación del proyecto.

6.2.3.3 Reconstrucción y remodelación por contrato

Asignaciones destinadas a la reconstrucción y remodelación de obras para el abastecimiento de agua, petróleo y gas y a la reconstrucción y remodelación de obras para la generación y construcción de energía eléctrica y para las telecomunicaciones. Incluye los gastos en estudios de pre-inversión y preparación del proyecto.

6.2.3.6 Construcción y ampliación por administración

Asignaciones destinadas a la construcción y ampliación de obras para el abastecimiento de agua, petróleo y gas y a la construcción y ampliación de obras para la generación y construcción de energía eléctrica y para las telecomunicaciones. Incluye los gastos en estudios de pre-inversión y preparación del proyecto realizado por la dependencia ejecutora.

6.2.3.7 Conservación por administración

Asignaciones destinadas a la construcción de obras para el abastecimiento de agua, petróleo y gas y a la construcción de obras para la generación y construcción de energía eléctrica y para las telecomunicaciones. Incluye los gastos en estudios de pre-inversión y preparación del proyecto realizado por la dependencia ejecutora.

6.2.3.8 Reconstrucción y remodelación por administración

Asignaciones destinadas a la reconstrucción y remodelación de obras para el abastecimiento de agua, petróleo y gas y a la reconstrucción y remodelación de obras para la generación y construcción de energía eléctrica y para las telecomunicaciones. Incluye los gastos en estudios de pre-inversión y preparación del proyecto realizado por la dependencia ejecutora.

624 División de terrenos y construcción de obras de urbanización

Asignaciones destinadas a la división de terrenos y construcción de obras de urbanización en lotes, construcción de obras integrales para la dotación de servicios, tales como: guarniciones, banquetas, redes de energía, agua potable y alcantarillado. Incluye construcción nueva, ampliación, remodelación, mantenimiento o reparación integral de las construcciones y los gastos en estudios de pre inversión y preparación del proyecto.

6.2.4.1 Construcción y ampliación por contrato

Asignaciones destinadas a la división de terrenos y construcción de obras de urbanización en lotes, construcción de obras integrales para la dotación de servicios, tales como: guarniciones, banquetas, redes de energía, agua potable y alcantarillado. Incluye construcción nueva, ampliación y los gastos en estudios de pre inversión y preparación del proyecto.

6.2.4.2 Conservación por contrato

Asignaciones destinadas a la división de terrenos y construcción de obras de urbanización en lotes, construcción de obras integrales para la dotación de servicios, tales como:

guarniciones, banquetas, redes de energía, agua potable y alcantarillado. Incluye mantenimiento o reparación integral de las construcciones y los gastos en estudios de pre inversión y preparación del proyecto.

6.2.4.3 Reconstrucción y remodelación por contrato

Asignaciones destinadas a la división de terrenos y construcción de obras de urbanización en lotes, construcción de obras integrales para la dotación de servicios, tales como: guarniciones, banquetas, redes de energía, agua potable y alcantarillado. Incluye remodelación y reconstrucción integral de las construcciones y los gastos en estudios de pre inversión y preparación del proyecto.

6.2.4.6 Construcción y ampliación por administración

Asignaciones destinadas a la división de terrenos y construcción de obras de urbanización en lotes, construcción de obras integrales para la dotación de servicios, tales como: guarniciones, banquetas, redes de energía, agua potable y alcantarillado. Incluye construcción y ampliación integral de las construcciones y los gastos en estudios de pre inversión y preparación del proyecto realizado por la dependencia ejecutora.

6.2.4.7 Conservación por administración

Asignaciones destinadas a la división de terrenos y construcción de obras de urbanización en lotes, construcción de obras integrales para la dotación de servicios, tales como: guarniciones, banquetas, redes de energía, agua potable y alcantarillado. Incluye conservación integral de las construcciones y los gastos en estudios de pre inversión y preparación del proyecto realizado por la dependencia ejecutora.

6.2.4.8 Reconstrucción y remodelación por administración

Asignaciones destinadas a la división de terrenos y construcción de obras de urbanización en lotes, construcción de obras integrales para la dotación de servicios, tales como: guarniciones, banquetas, redes de energía, agua potable y alcantarillado. Incluye remodelación y reconstrucción integral de las construcciones y los gastos en estudios de pre inversión y preparación del proyecto realizado por la dependencia ejecutora.

625 Construcción de vías de comunicación

Asignaciones destinadas a la construcción de carreteras, autopistas, terracerías, puentes, pasos a desnivel y aeropistas. Incluye construcción nueva, ampliación, remodelación, mantenimiento o reparación integral de las construcciones y los gastos en estudios de pre inversión y preparación del proyecto.

6.2.5.1 Construcción y ampliación por contrato

Asignaciones destinadas a la construcción de carreteras, autopistas, terracerías, puentes, pasos a desnivel y aeropistas. Incluye construcción nueva y ampliación y los gastos en estudios de pre inversión y preparación del proyecto.

6.2.5.2 Conservación por contrato

Asignaciones destinadas a la construcción de carreteras, autopistas, terracerías, puentes, pasos a desnivel y aeropistas. Incluye mantenimiento o reparación integral de las construcciones y los gastos en estudios de pre inversión y preparación del proyecto.

6.2.5.3 Reconstrucción y remodelación por contrato

Asignaciones destinadas a la construcción de carreteras, autopistas, terracerías, puentes, pasos a desnivel y aeropistas. Incluye remodelación y reconstrucción, integral de las construcciones y los gastos en estudios de pre inversión y preparación del proyecto.

6.2.5.6 Construcción y ampliación por administración

Asignaciones destinadas a la construcción de carreteras, autopistas, terracerías, puentes, pasos a desnivel y aeropistas. Incluye construcción y ampliación integral de las construcciones y los gastos en estudios de pre inversión y preparación del proyecto realizado por la dependencia ejecutora.

6.2.5.7 Conservación por administración

Asignaciones destinadas a la construcción de carreteras, autopistas, terracerías, puentes, pasos a desnivel y aeropistas. Incluye conservación integral de las construcciones y los gastos en estudios de pre inversión y preparación del proyecto realizado por la dependencia ejecutora.

6.2.5.8 Reconstrucción y remodelación por administración

Asignaciones destinadas a la construcción de carreteras, autopistas, terracerías, puentes, pasos a desnivel y aeropistas. Incluye remodelación y reconstrucción, integral de las construcciones y los gastos en estudios de pre inversión y preparación del proyecto realizado por la dependencia ejecutora.

626 Otras construcciones de ingeniería civil u obra pesada

Asignaciones destinadas a la construcción de presas y represas, obras marítimas, fluviales y subacuáticas, obras para el transporte eléctrico y ferroviario y otras construcciones de ingeniería civil u obra pesada no clasificada en otra parte. Incluye los gastos en estudios de pre inversión y preparación del proyecto.

6.2.6.1 Construcción y ampliación por contrato

Asignaciones destinadas a la construcción y ampliación de presas y represas, obras marítimas, fluviales y subacuáticas, obras para el transporte eléctrico y ferroviario y otras construcciones y ampliación de ingeniería civil u obra pesada no clasificada en otra parte. Incluye los gastos en estudios de pre inversión y preparación del proyecto.

6.2.6.2 Conservación por contrato

Asignaciones destinadas a la conservación de presas y represas, obras marítimas, fluviales y subacuáticas, obras para el transporte eléctrico y ferroviario y otras conservaciones de ingeniería civil u obra pesada no clasificada en otra parte. Incluye los gastos en estudios de pre inversión y preparación del proyecto.

6.2.6.3 Reconstrucción y remodelación por contrato

Asignaciones destinadas a la reconstrucción y remodelación de presas y represas, obras marítimas, fluviales y subacuáticas, obras para el transporte eléctrico y ferroviario y otras reconstrucciones y remodelaciones de ingeniería civil u obra pesada no clasificada en otra parte. Incluye los gastos en estudios de pre inversión y preparación del proyecto.

6.2.6.6 Construcción y ampliación por administración

Asignaciones destinadas a la construcción y ampliación de presas y represas, obras marítimas, fluviales y subacuáticas, obras para el transporte eléctrico y ferroviario y otras construcciones y ampliaciones de ingeniería civil u obra pesada no clasificada en otra parte. Incluye los gastos en estudios de pre inversión y preparación del proyecto realizado por la dependencia ejecutora.

6.2.6.7 Conservación por administración

Asignaciones destinadas a la conservación de presas y represas, obras marítimas, fluviales y subacuáticas, obras para el transporte eléctrico y ferroviario y otras conservaciones de ingeniería civil u obra pesada no clasificada en otra parte. Incluye los gastos en estudios de pre inversión y preparación del proyecto realizado por la dependencia ejecutora.

6.2.6.8 Reconstrucción y remodelación por administración

Asignaciones destinadas a la reconstrucción y remodelación de presas y represas, obras marítimas, fluviales y subacuáticas, obras para el transporte eléctrico y ferroviario y otras reconstrucciones y remodelaciones de ingeniería civil u obra pesada no clasificada en otra parte. Incluye los gastos en estudios de pre inversión y preparación del proyecto realizado por la dependencia ejecutora.

627 Instalaciones y equipamiento en construcciones

Asignaciones destinadas a la realización de instalaciones eléctricas, hidro-sanitarias, de gas, aire acondicionado, calefacción, instalaciones electromecánicas y otras instalaciones de construcciones. Incluye los gastos en estudios de pre-inversión y preparación del proyecto.

6.2.7.1 Construcción y ampliación por contrato

Asignaciones destinadas a la realización de instalaciones eléctricas, hidro-sanitarias, de gas, aire acondicionado, calefacción, instalaciones electromecánicas y otras instalaciones de construcciones y ampliaciones. Incluye los gastos en estudios de pre-inversión y preparación del proyecto.

6.2.7.2 Conservación por contrato

Asignaciones destinadas a la realización de instalaciones eléctricas, hidro-sanitarias, de gas, aire acondicionado, calefacción, instalaciones electromecánicas y otras instalaciones de conservación. Incluye los gastos en estudios de pre-inversión y preparación del proyecto.

6.2.7.3 Reconstrucción y remodelación por contrato

Asignaciones destinadas a la realización de instalaciones eléctricas, hidro-sanitarias, de gas, aire acondicionado, calefacción, instalaciones electromecánicas y otras instalaciones de reconstrucción y remodelación. Incluye los gastos en estudios de pre-inversión y preparación del proyecto.

6.2.7.6 Construcción y ampliación por administración

Asignaciones destinadas a la realización de instalaciones eléctricas, hidro-sanitarias, de gas, aire acondicionado, calefacción, instalaciones electromecánicas y otras instalaciones

de construcción y ampliación. Incluye los gastos en estudios de pre-inversión y preparación del proyecto realizado por la dependencia ejecutora.

6.2.7.7 Conservación por administración

Asignaciones destinadas a la realización de instalaciones eléctricas, hidro-sanitarias, de gas, aire acondicionado, calefacción, instalaciones electromecánicas y otras instalaciones de conservación. Incluye los gastos en estudios de pre-inversión y preparación del proyecto realizado por la dependencia ejecutora.

6.2.7.8 Reconstrucción y remodelación por administración

Asignaciones destinadas a la realización de instalaciones eléctricas, hidro-sanitarias, de gas, aire acondicionado, calefacción, instalaciones electromecánicas y otras instalaciones de reconstrucción y remodelación. Incluye los gastos en estudios de pre-inversión y preparación del proyecto realizado por la dependencia ejecutora.

629 Trabajos de acabados en edificaciones y otros trabajos especializados

Asignaciones destinadas a la preparación de terrenos para la construcción, excavación, demolición de edificios y estructuras; alquiler de maquinaria y equipo para la construcción con operador, colocación de muros falsos, trabajos de enyesado, pintura y otros cubrimientos de paredes, colocación de pisos y azulejos, instalación de productos de carpintería, cancelería de aluminio e impermeabilización. Incluye los gastos en estudios de pre inversión y preparación del proyecto.

6.2.9.1 Construcción y ampliación por contrato

Asignaciones destinadas a la preparación de terrenos para la construcción y ampliación, excavación, demolición de edificios y estructuras; alquiler de maquinaria y equipo para la construcción con operador, colocación de muros falsos, trabajos de enyesado, pintura y otros cubrimientos de paredes, colocación de pisos y azulejos, instalación de productos de carpintería, cancelería de aluminio e impermeabilización. Incluye los gastos en estudios de pre inversión y preparación del proyecto.

6.2.9.2 Conservación por contrato

Asignaciones destinadas a la preparación de terrenos para la conservación, excavación, demolición de edificios y estructuras; alquiler de maquinaria y equipo para la construcción con operador, colocación de muros falsos, trabajos de enyesado, pintura y otros cubrimientos de paredes, colocación de pisos y azulejos, instalación de productos de carpintería, cancelería de aluminio e impermeabilización. Incluye los gastos en estudios de pre inversión y preparación del proyecto.

6.2.9.3 Reconstrucción y remodelación por contrato

Asignaciones destinadas a la preparación de terrenos para la reconstrucción y remodelación, excavación, demolición de edificios y estructuras; alquiler de maquinaria y equipo para la construcción con operador, colocación de muros falsos, trabajos de enyesado, pintura y otros cubrimientos de paredes, colocación de pisos y azulejos, instalación de productos de carpintería, cancelería de aluminio e impermeabilización. Incluye los gastos en estudios de pre inversión y preparación del proyecto.

6.2.9.6 Construcción y ampliación por administración

Asignaciones destinadas a la preparación de terrenos para la construcción y ampliación, excavación, demolición de edificios y estructuras; alquiler de maquinaria y equipo para la construcción con operador, colocación de muros falsos, trabajos de enyesado, pintura y otros cubrimientos de paredes, colocación de pisos y azulejos, instalación de productos de carpintería, cancelería de aluminio e impermeabilización. Incluye los gastos en estudios de pre inversión y preparación del proyecto realizado por la dependencia ejecutora.

6.2.9.7 Conservación por administración

Asignaciones destinadas a la preparación de terrenos para la conservación, excavación, demolición de edificios y estructuras; alquiler de maquinaria y equipo para la construcción con operador, colocación de muros falsos, trabajos de enyesado, pintura y otros cubrimientos de paredes, colocación de pisos y azulejos, instalación de productos de carpintería, cancelería de aluminio e impermeabilización. Incluye los gastos en estudios de pre inversión y preparación del proyecto realizado por la dependencia ejecutora.

6.2.9.8 Reconstrucción y remodelación por administración

Asignaciones destinadas a la preparación de terrenos para la reconstrucción y remodelación, excavación, demolición de edificios y estructuras; alquiler de maquinaria y equipo para la construcción con operador, colocación de muros falsos, trabajos de enyesado, pintura y otros cubrimientos de paredes, colocación de pisos y azulejos, instalación de productos de carpintería, cancelería de aluminio e impermeabilización. Incluye los gastos en estudios de pre inversión y preparación del proyecto realizado por la dependencia ejecutora.

6300 PROYECTOS PRODUCTIVOS Y ACCIONES DE FOMENTO

Erogaciones realizadas por los entes públicos con la finalidad de ejecutar proyectos de desarrollo productivo, económico y social y otros. Incluye el costo de la preparación de proyectos.

631 Estudios, formulación y evaluación de proyectos productivos no incluidos en conceptos anteriores de este capítulo

Asignaciones destinadas a los estudios, formulación y evaluación de proyectos productivos no incluidos en conceptos anteriores de este capítulo (PPS), denominados, esquemas de inversión donde participan los sectores público y privado, desde las concesiones que se otorgan a particulares, hasta los proyectos de infraestructura productiva de largo plazo, en los sectores de energía eléctrica, de carretera y de agua potable, entre otros.

6.3.1.1 Estudios, formulación y evaluación de proyectos productivos no incluidos en conceptos anteriores de este capítulo por convenio

6.3.1.2 Estudios, formulación y evaluación de proyectos productivos no incluidos en conceptos anteriores de este capítulo por administración

632 Ejecución de proyectos productivos no incluidos en conceptos anteriores de este capítulo

Asignaciones destinadas a la Ejecución de Proyectos Productivos no incluidos en conceptos anteriores de este capítulo PPS, denominados, esquemas de inversión donde participan los sectores público y privado, desde las concesiones que se otorgan a particulares hasta los proyectos de infraestructura productiva de largo plazo, en los sectores de energía eléctrica, de carretera y de agua potable, entre otros.

6.3.2.1 Ejecución de proyectos productivos no incluidos en conceptos anteriores de este capítulo por contrato

6.3.2.2 Ejecución de proyectos productivos no incluidos en conceptos anteriores de este capítulo por administración

7000 INVERSIONES FINANCIERAS Y OTRAS PROVISIONES

Erogaciones que realiza la administración pública en la adquisición de acciones, bonos y otros títulos y valores; así como en préstamos otorgados a diversos agentes económicos. Se incluyen las aportaciones de capital a las entidades públicas; así como las erogaciones contingentes e imprevistas para el cumplimiento de obligaciones del Gobierno.

7100 INVERSIONES PARA EL FOMENTO DE ACTIVIDADES PRODUCTIVAS

Asignaciones destinadas al otorgamiento de créditos en forma directa o mediante fondos y fideicomisos a favor de los sectores social y privado, o de los municipios, para el financiamiento de acciones para el impulso de actividades productivas de acuerdo con las políticas, normas y disposiciones aplicables.

711 Créditos otorgados por entidades federativas y municipios al sector social y privado para el fomento de actividades productivas

Asignaciones destinadas a otorgar créditos directos al sector social y privado, para la adquisición de toda clase de bienes muebles e inmuebles, así como para la construcción y reconstrucción de obras e instalaciones, cuando se apliquen en actividades productivas.

7.1.1.1 Créditos otorgados por entidades federativas y municipios al sector social y privado para el fomento de actividades productivas

712 Créditos otorgados por entidades federativas a municipios para el fomento de actividades productivas

Asignaciones destinadas a otorgar créditos directos a municipios, para la adquisición de toda clase de bienes muebles e inmuebles, así como para la construcción y reconstrucción de obras e instalaciones, cuando se apliquen en actividades productivas.

7.1.2.1 Créditos otorgados por entidades federativas a municipios para el fomento de actividades productivas

7200 ACCIONES Y PARTICIPACIONES DE CAPITAL

Asignaciones para aportar capital directo o mediante la adquisición de acciones u otros valores representativos de capital a entidades paraestatales y empresas privadas; así como a organismos nacionales e internacionales.

721 Acciones y participaciones de capital en entidades paraestatales no empresariales y no financieras con fines de política económica

Asignaciones para la adquisición de acciones y participaciones de capital en organismos descentralizados, que se traducen en una inversión financiera para el organismo que los otorga y en un aumento del patrimonio para el que los recibe. Estas asignaciones tienen por propósito fomentar o desarrollar industrias o servicios públicos a cargo de las entidades paraestatales no empresariales y

no financieras, así como asistirlos cuando requieran ayuda por situaciones económicas o fiscales adversas para los mismos.

7.2.1.1 Acciones y participaciones de capital en entidades paraestatales no empresariales y no financieras con fines de política económica

722 Acciones y participaciones de capital en entidades paraestatales empresariales y no financieras con fines de política económica

Asignaciones para la adquisición de acciones y participaciones de capital en empresas públicas no financieras, que se traducen en una inversión financiera para el organismo que los otorga y en un aumento del patrimonio para el que los recibe. Estas asignaciones tienen por propósito fomentar o desarrollar industrias o servicios públicos a cargo de las entidades paraestatales empresariales y no financieras, así como asistirlos cuando requieran ayuda por situaciones económicas o fiscales adversas para los mismos.

7.2.2.1 Acciones y participaciones de capital en entidades paraestatales empresariales y no financieras con fines de política económica

723 Acciones y participaciones de capital en instituciones paraestatales públicas financieras con fines de política económica

Asignaciones para la adquisición de acciones y participaciones de capital en instituciones financieras, que se traducen en una inversión financiera para el organismo que los otorga y en un aumento del patrimonio para el que los recibe. Estas asignaciones tienen por propósito fomentar o desarrollar industrias o servicios públicos a cargo de las instituciones paraestatales públicas financieras, así como asistirlos cuando requieran ayuda por situaciones económicas o fiscales adversas para los mismos.

7.2.3.1 Acciones y participaciones de capital en instituciones paraestatales públicas financieras con fines de política económica

724 Acciones y participaciones de capital en el sector privado con fines de política económica

Asignaciones para la adquisición de acciones y participaciones de capital en el sector privado, que se traducen en una inversión financiera para el organismo que los otorga y en un aumento del patrimonio para el que los recibe. Estas asignaciones tienen por propósito fomentar o desarrollar industrias o servicios públicos a cargo de las entidades del sector privado, así como asistirlos cuando requieran ayuda por situaciones económicas adversas para los mismos.

7.2.4.1 Acciones y participaciones de capital en el sector privado con fines de política económica

725 Acciones y participaciones de capital en organismos internacionales con fines de política económica

Asignaciones para la adquisición de acciones y participaciones de capital en organismos internacionales. Estas asignaciones tienen por propósito fomentar o desarrollar industrias o servicios públicos a cargo de los organismos internacionales, así como asistirlos cuando requieran ayuda por situaciones económicas adversas para los mismos.

7.2.5.1 Acciones y participaciones de capital en organismos internacionales con fines de política económica

726 Acciones y participaciones de capital en el sector externo con fines de política económica

Asignaciones para la adquisición de acciones y participaciones de capital en el sector externo, diferente de organismos internacionales, que se traducen en una inversión financiera para el

organismo que los otorga y en un aumento del patrimonio para quien los recibe. Estas asignaciones tienen por propósito fomentar o desarrollar industrias o servicios públicos a cargo de las entidades del sector Externo, así como asistirlos cuando requieran ayuda por situaciones económicas adversas para los mismos.

7.2.6.1 Acciones y participaciones de capital en el sector externo con fines de política económica

727 Acciones y participaciones de capital en el sector público con fines de gestión de la liquidez

Asignaciones para la adquisición de acciones y participaciones de capital en entidades del sector público, que se traducen en una inversión financiera para el organismo que los otorga y en un aumento del patrimonio para el que los recibe realizadas con fines de administración de la liquidez.

7.2.7.1 Acciones y participaciones de capital en el sector público con fines de gestión de la liquidez

728 Acciones y participaciones de capital en el sector privado con fines de gestión de la liquidez

Asignaciones para la adquisición de acciones y participaciones de capital en entidades del sector privado, que se traducen en una inversión financiera para el organismo que los otorga y en un aumento del patrimonio para el que los recibe realizadas con fines de administración de la liquidez.

7.2.8.1 Acciones y participaciones de capital en el sector privado con fines de gestión de la liquidez

729 Acciones y participaciones de capital en el sector externo con fines de gestión de la liquidez

Asignaciones para la adquisición de acciones y participaciones de capital en entidades del sector externo, que se traducen en una inversión financiera para el organismo que los otorga y en un aumento del patrimonio para el que los recibe realizadas con fines de administración de la liquidez.

7.2.9.1 Acciones y participaciones de capital en el sector externo con fines de gestión de la liquidez

7300 COMPRA DE TITULOS Y VALORES

Asignaciones destinadas a financiar la adquisición de títulos y valores representativos de deuda. Excluye los depósitos temporales efectuados en el mercado de valores o de capitales por la intermediación de instituciones financieras.

731 Bonos

Asignaciones destinadas en forma directa a la adquisición de títulos o bonos emitidos por instituciones públicas federales, estatales y municipales; sociedades anónimas o corporaciones privadas, tanto nacionales como extranjeras, autorizadas para emitirlos, con fines de administración de la liquidez.

7.3.1.1 Bonos

732 Valores representativos de deuda adquiridos con fines de política económica

Asignaciones destinadas en forma directa a la adquisición de valores, como son los CETES, UDIBONOS, BONDES D, entre otros, emitidos por instituciones públicas federales, estatales y municipales; sociedades anónimas o corporaciones privadas, tanto nacionales como extranjeras, autorizadas para emitirlos, siempre que dichas inversiones superen el ejercicio presupuestal, adquiridos con fines de política económica.

7.3.2.1 Valores representativos de deuda adquiridos con fines de política económica

733 Valores representativos de deuda adquiridos con fines de gestión de liquidez

Asignaciones destinadas en forma directa a la adquisición de valores, como son los CETES, UDIBONOS, BONDES D, entre otros, emitidos por instituciones públicas federales, estatales y municipales; sociedades anónimas o corporaciones privadas, tanto nacionales como extranjeras, autorizadas para emitirlos, siempre que dichas inversiones superen el ejercicio presupuestal, adquiridos con fines de administración de la liquidez.

7.3.3.1 Valores representativos de deuda adquiridos con fines de gestión de liquidez

734 Obligaciones negociables adquiridas con fines de política económica

Asignaciones destinadas para la adquisición de obligaciones de renta fija, mismas que tienen un cronograma de pagos predefinido, emitidas por instituciones públicas federales, estatales y municipales; sociedades anónimas o corporaciones privadas, tanto nacionales como extranjeras, autorizadas para emitirlos.

7.3.4.1 Obligaciones negociables adquiridas con fines de política económica

735 Obligaciones negociables adquiridas con fines de gestión de liquidez

Asignaciones destinadas para la adquisición de obligaciones de renta fija, mismas que tienen un cronograma de pagos predefinido, emitidas por instituciones públicas federales, estatales y municipales; sociedades anónimas o corporaciones privadas, tanto nacionales como extranjeras, autorizadas para emitirlos.

7.3.5.1 Obligaciones negociables adquiridas con fines de gestión de liquidez

739 Otros valores

Asignaciones destinadas en forma directa a la adquisición de cualquier otro tipo de valores crediticios no comprendidos en las partidas precedentes de este concepto, emitidos por instituciones públicas federales, estatales y municipales; sociedades anónimas o corporaciones privadas, tanto nacionales como extranjeras, autorizadas para emitirlos.

7.3.9.1 Otros valores

7400 CONCESION DE PRÉSTAMOS

Asignaciones destinadas a la concesión de préstamos a entes públicos y al sector privado.

741 Concesión de préstamos a entidades paraestatales no empresariales y no financieras con fines de política económica

Asignaciones destinadas para la concesión de préstamos a entidades paraestatales no empresariales y no financieras con fines de política económica.

7.4.1.1 Concesión de préstamos a entidades paraestatales no empresariales y no financieras con fines de política económica

742 Concesión de préstamos a entidades paraestatales empresariales y no financieras con fines de política económica

Asignaciones destinadas a la concesión de préstamos a entidades paraestatales empresariales y no financieras con fines de política económica.

7.4.2.1 Concesión de préstamos a entidades paraestatales empresariales y no financieras con fines de política económica

743 Concesión de préstamos a instituciones paraestatales públicas financieras con fines de política económica

Asignaciones destinadas a la concesión de préstamos a instituciones paraestatales públicas financieras con fines de política económica.

7.4.3.1 Concesión de préstamos a instituciones paraestatales públicas financieras con fines de política económica

744 Concesión de préstamos a entidades federativas y municipios con fines de política económica

Asignaciones destinadas a la concesión de préstamos a entidades federativas y municipios con fines de política económica.

7.4.4.1 Concesión de préstamos a entidades federativas y municipios con fines de política económica

745 Concesión de préstamos al sector privado con fines de política económica

Asignaciones destinadas a la concesión de préstamos al sector privado, tales como: préstamos al personal, a sindicatos y demás erogaciones recuperables, con fines de política económica.

7.4.5.1 Concesión de préstamos al sector privado con fines de política económica

746 Concesión de préstamos al sector externo con fines de política económica

Asignaciones destinadas a la concesión de préstamos al sector externo con fines de política económica.

7.4.6.1 Concesión de préstamos al sector externo con fines de política económica

747 Concesión de préstamos al sector público con fines de gestión de liquidez

Asignaciones destinadas para la concesión de préstamos entre entes públicos con fines de gestión de liquidez.

7.4.7.1 Concesión de préstamos al sector público con fines de gestión de liquidez

748 Concesión de préstamos al sector privado con fines de gestión de liquidez

Asignaciones destinadas para la concesión de préstamos al sector privado con fines de gestión de liquidez.

7.4.8.1 Concesión de préstamos al sector privado con fines de gestión de liquidez

749 Concesión de préstamos al sector externo con fines de gestión de liquidez

Asignaciones destinadas para la concesión de préstamos al sector externo con fines de gestión de liquidez.

7.4.9.1 Concesión de préstamos al sector externo con fines de gestión de liquidez

7500 INVERSIONES EN FIDEICOMISOS, MANDATOS Y OTROS ANALOGOS

Asignación a fideicomisos, mandatos y otros análogos para constituir o incrementar su patrimonio.

751 Inversiones en fideicomisos del Poder Ejecutivo

Asignaciones destinadas para construir o incrementar los fideicomisos del Poder Ejecutivo, con fines de política económica.

7.5.1.1 Inversiones en fideicomisos del Poder Ejecutivo

752 Inversiones en fideicomisos del Poder Legislativo

Asignaciones destinadas para construir o incrementar los fideicomisos del Poder Legislativo, con fines de política económica.

7.5.2.1 Inversiones en fideicomisos del Poder Legislativo

753 Inversiones en fideicomisos del Poder Judicial

Asignaciones destinadas para construir o incrementar los fideicomisos del Poder Judicial, con fines de política económica.

7.5.3.1 Inversiones en fideicomisos del Poder Judicial

754 Inversiones en fideicomisos públicos no empresariales y no financieros

Asignaciones destinadas para construir o incrementar los fideicomisos públicos no empresariales y no financieros, con fines de política económica.

7.5.4.1 Inversiones en fideicomisos públicos no empresariales y no financieros

755 Inversiones en fideicomisos públicos empresariales y no financieros

Asignaciones destinadas para construir o incrementar los fideicomisos públicos empresariales y no financieros, con fines de política económica.

7.5.5.1 Inversiones en fideicomisos públicos empresariales y no financieros

756 Inversiones en fideicomisos públicos financieros

Asignaciones destinadas para construir o incrementar a fideicomisos públicos financieros, con fines de política económica.

7.5.6.1 Inversiones en fideicomisos públicos financieros

757 Inversiones en fideicomisos de entidades federativas

Asignaciones a fideicomisos a favor de entidades federativas, con fines de política económica.

7.5.7.1 Inversiones en fideicomisos de entidades federativas

758 Inversiones en fideicomisos de municipios

Asignaciones a fideicomisos de municipios con fines de política económica.

7.5.8.1 Inversiones en fideicomisos de municipios

759 Fideicomisos de empresas privadas y particulares

Asignaciones a fideicomisos de empresas privadas y particulares con fines de política económica.

7.5.9.1 Fideicomisos de empresas privadas y particulares

7600 OTRAS INVERSIONES FINANCIERAS

Asignaciones destinadas a inversiones financieras no comprendidas en conceptos anteriores, tales como: la inversión en capital de trabajo en instituciones que se ocupan de actividades comerciales como son las tiendas y farmacias del ISSSTE e instituciones similares.

761 Depósitos a largo plazo en moneda nacional

Asignaciones destinadas a colocaciones a largo plazo en moneda nacional.

7.6.1.1 Depósitos a largo plazo en moneda nacional

762 Depósitos a largo plazo en moneda extranjera

Asignaciones destinadas a colocaciones financieras a largo plazo en moneda extranjera.

7.6.2.1 Depósitos a largo plazo en moneda extranjera

7900 PROVISIONES PARA CONTINGENCIAS Y OTRAS EROGACIONES ESPECIALES

Provisiones presupuestarias para hacer frente a las erogaciones que se deriven de contingencias o fenómenos climáticos, meteorológicos o económicos, con el fin de prevenir o resarcir daños a la población o a la infraestructura pública; así como las derivadas de las responsabilidades de los entes públicos.

791 Contingencias por fenómenos naturales

Provisiones presupuestales destinadas a enfrentar las erogaciones que se deriven de fenómenos naturales, con el fin de prevenir o resarcir daños a la población o a la infraestructura pública; así como las derivadas de las responsabilidades de los entes públicos. Dichas provisiones se considerarán como transitorias en tanto se distribuye su monto entre las partidas específicas necesarias para los programas.

7.9.1.1 Contingencias por fenómenos naturales

792 Contingencias socioeconómicas

Provisiones presupuestarias destinadas a enfrentar las erogaciones que se deriven de contingencias socioeconómicas, con el fin de prevenir o resarcir daños a la población o a la infraestructura pública; así como las derivadas de las responsabilidades de los entes públicos. Dichas provisiones se considerarán como transitorias en tanto se distribuye su monto entre las partidas específicas necesarias para los programas.

7.9.2.1 Contingencias socioeconómicas

799 Otras erogaciones especiales

Provisiones presupuestarias para otras erogaciones especiales, éstas se considerará como transitoria en tanto se distribuye su monto entre las partidas específicas necesarias para los programas, por lo que su asignación se afectará una vez ubicada en las partidas correspondientes, según la naturaleza de las erogaciones y previa aprobación, de acuerdo con lineamientos específicos.

7.9.9.1 Otras erogaciones especiales

8000 PARTICIPACIONES Y APORTACIONES

Asignaciones destinadas a cubrir las participaciones y aportaciones para las entidades federativas y los municipios. Incluye las asignaciones destinadas a la ejecución de programas federales a través de las entidades federativas, mediante la reasignación de responsabilidades y recursos presupuestarios, en los términos de los convenios que celebre el Gobierno Federal con éstas.

8100 PARTICIPACIONES

Recursos que corresponden a los estados y municipios que se derivan del Sistema Nacional de Coordinación Fiscal, de conformidad a lo establecido por los capítulos I, II, III y IV de la Ley de Coordinación Fiscal, así como las que correspondan a sistemas estatales de coordinación fiscal determinados por las leyes correspondientes.

811 Fondo general de participaciones

Asignaciones de recursos previstos en el Presupuesto de Egresos por concepto de las estimaciones de participaciones en los ingresos federales que conforme a la Ley de Coordinación Fiscal correspondan a las haciendas públicas de los estados, municipios y Distrito Federal.

8.1.1.1 Fondo general de participaciones

812 Fondo de fomento municipal

Asignaciones que prevén estimaciones por el porcentaje del importe total que se distribuye entre las entidades federativas y de la parte correspondiente en materia de derechos.

8.1.2.1 Fondo de fomento municipal

813 Participaciones de las entidades federativas a los municipios

Recursos de los estados a los municipios que se derivan del Sistema Nacional de Coordinación Fiscal, así como las que correspondan a sistemas estatales de coordinación fiscal determinados por las leyes correspondientes.

8.1.3.1 Sobre derechos estatales

8.1.3.2 Sobre impuestos estatales

814 Otros conceptos participables de la Federación a entidades federativas

Asignaciones destinadas a compensar los montos correspondientes en los fondos previstos en las demás partidas, que conforme a la fórmula establecida se estima deben recibir las entidades federativas por concepto de recaudación federal participable. Incluye las asignaciones cuya participación total en los fondos general de participaciones y de fomento municipal no alcance el crecimiento esperado en la recaudación federal participable; las asignaciones a las entidades federativas que resulten afectadas por el cambio en la fórmula de participaciones y aquéllas destinadas a cubrir el porcentaje de las participaciones derivado de la recaudación del impuesto especial de producción y servicios.

8.1.4.1 Otros conceptos participables de la Federación a entidades federativas

815 Otros conceptos participables de la Federación a municipios

Asignaciones destinadas a compensar los montos correspondientes en los fondos previstos en las demás partidas que, conforme a la fórmula establecida, se estima deben recibir los municipios por concepto de recaudación federal participable. Incluye las asignaciones cuya participación total en los fondos general de participaciones y de fomento municipal no alcance el crecimiento esperado en la

recaudación federal participable; las asignaciones a los municipios que resulten afectadas por el cambio en la fórmula de participaciones y aquéllas destinadas a cubrir el porcentaje de las participaciones derivado de la recaudación del impuesto especial de producción y servicios.

8.1.5.1 Fondo de fiscalización para entidades federativas

8.1.5.2 Impuestos especiales sobre producción y servicios

8.1.5.3 Impuesto especial sobre producción y servicios apuesta y sorteos

816 Convenios de colaboración administrativa

Asignaciones destinadas a cubrir los incentivos derivados de convenios de colaboración administrativa que se celebren con otros órdenes de gobierno.

8.1.6.1 Impuestos sobre automóviles nuevos

8.1.6.2 Sobre tenencia uso de vehículos

8.1.6.3 Impuesto especial sobre producción y servicios gasolina y diesel

8300 APORTACIONES

Recursos que corresponden a las entidades federativas y municipios que se derivan del Sistema Nacional de Coordinación Fiscal, de conformidad a lo establecido por el capítulo V de la Ley de Coordinación Fiscal.

831 Aportaciones de la federación a las entidades federativas

Asignaciones destinadas a cubrir las aportaciones federales para educación básica y normal, servicios de salud, infraestructura social, fortalecimiento municipal, otorgamiento de las aportaciones múltiples, educación tecnológica y de adultos, seguridad pública y, en su caso, otras a las que se refiere la Ley de Coordinación Fiscal a favor de los estados y Distrito Federal.

8.3.1.1 Aportaciones de la Federación a las entidades federativas

832 Aportaciones de la federación a municipios

Asignaciones destinadas a cubrir las aportaciones federales para educación básica y normal, servicios de salud, infraestructura social, fortalecimiento municipal, otorgamiento de las aportaciones múltiples, educación tecnológica y de adultos, seguridad pública y, en su caso, otras a las que se refiere la Ley de Coordinación Fiscal a favor de los municipios.

8.3.2.1 Aportaciones de la Federación a municipios

833 Aportaciones de las entidades federativas a los municipios

Asignaciones destinadas a cubrir las aportaciones estatales para educación básica y normal, servicios de salud, infraestructura social, fortalecimiento municipal, otorgamiento de las aportaciones múltiples, educación tecnológica y de adultos, seguridad pública y, en su caso, otras a las que se refiere la Ley de Coordinación Fiscal a favor de los Municipios.

8.3.3.1 Aportaciones de las entidades federativas a los municipios

834 Aportaciones previstas en leyes y decretos al sistema de protección social

Asignaciones destinadas a cubrir las aportaciones anuales para cada familia beneficiaria del Sistema de Protección Social en Salud, conforme al porcentaje y, en su caso, las actualizaciones que se determinen conforme a la Ley General de Salud.

8.3.4.1 Aportaciones previstas en leyes y decretos al sistema de protección social

835 Aportaciones previstas en leyes y decretos compensatorias a entidades federativas y municipios

Recursos destinados a compensar la disminución en ingresos participables a las entidades federativas y municipios.

8.3.5.1 Aportaciones previstas en leyes y decretos compensatorias a entidades federativas y municipios

8500 CONVENIOS

Recursos asignados a un ente público y reasignado por éste a otro a través de convenios para su ejecución.

851 Convenios de reasignación

Asignaciones destinadas a los convenios que celebran los entes públicos con el propósito de reasignar la ejecución de funciones, programas o proyectos federales y, en su caso, recursos humanos o materiales.

8.5.1.1 Convenios de reasignación

852 Convenios de descentralización

Asignaciones destinadas a los convenios que celebran los entes públicos con el propósito de descentralizar la ejecución de funciones, programas o proyectos federales y, en su caso, recursos humanos o materiales.

8.5.2.1 Convenios de descentralización

853 Otros Convenios

Asignaciones destinadas a otros convenios no especificados en las partidas anteriores que celebran los entes públicos.

8.5.3.1 Multas de infracciones municipales

8.5.3.2 Multas de revisión ecológica

8.5.3.3 Consejo de Notarios del Estado de Chihuahua

9000 DEUDA PÚBLICA

Asignaciones destinadas a cubrir obligaciones por concepto de deuda pública interna y externa derivada de la contratación de empréstitos; incluye la amortización, los intereses, gastos y comisiones de la deuda

pública, así como las erogaciones relacionadas con la emisión y/o contratación de deuda. Asimismo, incluye los adeudos de ejercicios fiscales anteriores (ADEFAS).

9100 AMORTIZACION DE LA DEUDA PÚBLICA

Asignaciones destinadas a cubrir el pago del principal derivado de los diversos créditos o financiamientos contratados a plazo con instituciones nacionales y extranjeras, privadas y mixtas de crédito y con otros acreedores, que sean pagaderos en el interior y exterior del país en moneda de curso legal.

911 Amortización de la deuda interna con instituciones de crédito

Asignaciones destinadas a cubrir el pago del principal derivado de los créditos contraídos en moneda nacional con instituciones de crédito establecidas en el territorio nacional.

9.1.1.1 Amortización de la deuda interna con instituciones de crédito 2010

9.1.1.2 Amortización de la deuda interna con instituciones de crédito 2009

9.1.1.3 Amortización de la deuda interna con instituciones de crédito 2011

912 Amortización de la deuda interna por emisión de títulos y valores

Asignaciones para el pago del principal derivado de la colocación de valores por los entes públicos en territorio nacional.

9.1.2.1 Amortización de la deuda interna por emisión de títulos y valores

913 Amortización de arrendamientos financieros nacionales

Asignaciones para la amortización de financiamientos contraídos con arrendadoras nacionales o en el que su pago esté convenido en moneda nacional.

9.1.3.1 Amortización de arrendamientos financieros nacionales

914 Amortización de la deuda externa con instituciones de crédito

Asignaciones destinadas a cubrir el pago del principal, derivado de los créditos contraídos en moneda extranjera con bancos establecidos fuera del territorio nacional.

9.1.4.1 Amortización de la deuda externa con instituciones de crédito

915 Amortización de deuda externa con organismos financieros internacionales

Asignaciones destinadas a cubrir el pago del principal de los financiamientos contratados con el Banco Internacional de Reconstrucción y Fomento, el Banco Interamericano de Desarrollo y otras instituciones análogas.

9.1.5.1 Amortización de deuda externa con organismos financieros internacionales

916 Amortización de la deuda bilateral

Asignaciones para el pago del principal derivado de los financiamientos otorgados por gobiernos extranjeros a través de sus instituciones de crédito.

9.1.6.1 Amortización de la deuda bilateral

917 Amortización de la deuda externa por emisión de títulos y valores

Asignaciones para el pago del principal derivado de la colocación de títulos y valores mexicanos en los mercados extranjeros.

9.1.7.1 Amortización de la deuda externa por emisión de títulos y valores

918 Amortización de arrendamientos financieros internacionales

Asignaciones para la amortización de financiamientos contraídos con arrendadoras extranjeras en el que su pago esté convenido en moneda extranjera.

9.1.8.1 Amortización de arrendamientos financieros internacionales

9200 INTERESES DE LA DEUDA PÚBLICA

Asignaciones destinadas a cubrir el pago de intereses derivados de los diversos créditos o financiamientos contratados a plazo con instituciones nacionales y extranjeras, privadas y mixtas de crédito y con otros acreedores, que sean pagaderos en el interior y exterior del país en moneda de curso legal.

921 Intereses de la deuda interna con instituciones de crédito

Asignaciones destinadas al pago de intereses derivados de los créditos contratados con instituciones de crédito nacionales

9.2.1.1 Intereses de la deuda interna con instituciones de crédito 2010

9.2.1.2 Intereses de la deuda interna con instituciones de crédito 2009

9.2.1.3 Intereses de la deuda interna con instituciones de crédito cupón cero 2011

9.2.1.4 Intereses de la deuda interna con instituciones de crédito cupón cero 2012

922 Intereses derivados de la colocación de títulos y valores

Asignaciones destinadas al pago de intereses por la colocación de títulos y valores gubernamentales colocados en territorio nacional.

9.2.2.1 Intereses derivados de la colocación de títulos y valores

923 Intereses por arrendamientos financieros nacionales

Asignaciones destinadas al pago de intereses derivado de la contratación de arrendamientos financieros nacionales.

9.2.3.1 Intereses por arrendamientos financieros nacionales

924 Intereses de la deuda externa con instituciones de crédito

Asignaciones destinadas al pago de intereses derivados de créditos contratados con la banca comercial externa.

9.2.4.1 Intereses de la deuda externa con instituciones de crédito

925 Intereses de la deuda con organismos financieros Internacionales

Asignaciones destinadas al pago de intereses por la contratación de financiamientos con el Banco Internacional de Reconstrucción y Fomento, el Banco Interamericano de Desarrollo y otras instituciones análogas.

9.2.5.1 Intereses de la deuda con organismos financieros Internacionales

926 Intereses de la deuda bilateral

Asignaciones destinadas al pago de intereses por la contratación de financiamientos otorgados por gobiernos extranjeros, a través de sus instituciones de crédito.

9.2.6.1 Intereses de la deuda bilateral

927 Intereses derivados de la colocación de títulos y valores en el exterior

Asignaciones destinadas al pago de intereses por la colocación de títulos y valores mexicanos en los mercados extranjeros.

9.2.7.1 Intereses derivados de la colocación de títulos y valores en el exterior

928 Intereses por arrendamientos financieros internacionales

Asignaciones destinadas al pago de intereses por concepto de arrendamientos financieros contratados con arrendadoras extranjeras en el que su pago esté establecido en moneda extranjera.

9.2.8.1 Intereses por arrendamientos financieros internacionales

9300 COMISIONES DE LA DEUDA PÚBLICA

Asignaciones destinadas a cubrir las comisiones derivadas de los diversos créditos o financiamientos autorizados o ratificados por el Congreso de la Unión, pagaderos en el interior y exterior del país, tanto en moneda nacional como extranjera.

931 Comisiones de la deuda pública interna

Asignaciones destinadas al pago de obligaciones derivadas del servicio de la deuda contratada en territorio nacional.

9.3.1.1 Comisiones de la deuda pública interna

932 Comisiones de la deuda pública externa

Asignaciones destinadas al pago de obligaciones derivadas del servicio de la deuda contratada fuera del territorio nacional.

9.3.2.1 Comisiones de la deuda pública externa

9400 GASTOS DE LA DEUDA PÚBLICA

Asignaciones destinadas a cubrir los gastos derivados de los diversos créditos o financiamientos autorizados o ratificados por el Congreso de la Unión, pagaderos en el interior y exterior del país, tanto en moneda nacional como extranjera.

941 Gastos de la deuda pública interna

Asignaciones destinadas al pago de gastos de la deuda pública interna, como son: diversos gastos que se cubren a los bancos agentes conforme a los convenios y/o contratos de crédito suscritos, gastos asociados a la difusión de la deuda, gastos por inscripción de los valores en las instancias respectivas; así como cualquier otra erogación derivada de la contratación, manejo y servicio de la deuda pública interna que por su naturaleza no corresponda a amortizaciones, intereses, comisiones o coberturas.

9.4.1.1 Gastos de la deuda pública interna

942 Gastos de la deuda pública externa

Asignaciones destinadas al pago de gastos de la deuda pública externa, como son: diversos gastos que se cubren a los bancos agentes conforme a los convenios y/o contratos de crédito suscritos, gastos asociados a la difusión de la deuda, gastos por inscripción de los valores en las instancias respectivas; así como cualquier otra erogación derivada de la contratación, manejo y servicio de la deuda pública externa que por su naturaleza no corresponda a amortizaciones, intereses, comisiones o coberturas.

9.4.2.1 Gastos de la deuda pública externa

9500 COSTO POR COBERTURAS

Asignaciones destinadas a cubrir los importes generados por las variaciones en el tipo de cambio o en las tasas de interés en el cumplimiento de las obligaciones de deuda interna o externa; así como la contratación de instrumentos financieros denominados como futuros o derivados.

951 Costos por coberturas

Asignaciones destinadas al pago de los importes derivados por las variaciones en las tasas de interés, en el tipo de cambio de divisas, programa de cobertura petrolera, agropecuaria y otras coberturas mediante instrumentos financieros derivados; así como las erogaciones que, en su caso, resulten de la cancelación anticipada de los propios contratos de cobertura.

9.5.1.1 Costos por cobertura de la deuda pública interna

9.5.2.1 Costos por cobertura de la deuda pública externa

9600 APOYOS FINANCIEROS

Asignaciones destinadas al apoyo de los ahorradores y deudores de la banca y del saneamiento del sistema financiero nacional.

961 Apoyos a intermediarios financieros

Asignaciones para cubrir compromisos derivados de programas de apoyo y saneamiento del sistema financiero nacional.

9.6.1.1 Apoyos a intermediarios financieros

962 Apoyos a ahorradores y deudores del Sistema Financiero Nacional

Asignaciones, destinadas a cubrir compromisos por la aplicación de programas de apoyo a ahorradores y deudores.

9.6.2.1 Apoyos a ahorradores y deudores del Sistema Financiero Nacional

9900 ADEUDOS DE EJERCICIOS FISCALES ANTERIORES (ADEFAS)

Asignaciones destinadas a cubrir las erogaciones devengadas y pendientes de liquidar al cierre del ejercicio fiscal anterior, derivadas de la contratación de bienes y servicios requeridos en el desempeño de las funciones de los entes públicos, para las cuales existió asignación presupuestal con saldo disponible al cierre del ejercicio fiscal en que se devengaron.

991 Adefas

Asignaciones destinadas a cubrir las erogaciones devengadas y pendientes de liquidar al cierre del ejercicio fiscal anterior, derivadas de la contratación de bienes y servicios requeridos en el desempeño de las funciones de los entes públicos, para las cuales existió asignación presupuestal con saldo disponible al cierre del ejercicio fiscal en que se devengaron.

9.9.1.1 Adefas

9.9.5.1 Devoluciones

SECCIÓN IV

TIPO DE GASTO

Ejercicio Fiscal del año 2016

SECRETARÍA DE HACIENDA

Chihuahua
Gobierno del Estado

Chihuahua vive

CATALOGO DE TIPO DE GASTO 2016

TIPO GASTO	D E S C R I P C I O N
1	GASTO CORRIENTE
2	GASTO DE CAPITAL
3	AMORTIZACION DE LA DEUDA Y DISMINUCION DE PASIVOS
4	PENSIONES Y JUBILACIONES
5	PARTICIPACIONES

SECCIÓN V

RUBRO DE INGRESOS

Ejercicio Fiscal del año 2016

SECRETARÍA DE HACIENDA

Chihuahua
Gobierno del Estado

Chihuahua vive

RUBRO DE INGRESOS
2016

RUBRO	TIPO	CLASE	CONCEPTO	CLAVE COBRO	CONCEPTO
1					**IMPUESTOS**
1	**1**				**IMPUESTOS SOBRE LOS INGRESOS**
1	**1**	**0 1**			**IMPUESTOS SOBRE ACTOS JURÍDICOS**
1	**1**	**0 1**	**0 0 5**		**IMPUESTOS SOBRE ACTOS JURÍDICOS**
			0 0 5	0 0 5	IMPUESTOS SOBRE ACTOS JURÍDICOS QUE SE OTORGUEN EN ESCRITURA PÚBLICA O PRIVADA DECLARACIÓN
			0 0 5	0 1 0	ACTOS JURÍDICOS MANDATO 85% DECLARACIÓN
			0 0 5	0 1 5	ACTOS JURÍDICOS MANDATO 125% DECLARACIÓN
			0 0 5	0 2 0	ACTOS JURÍDICOS DECLARACIÓN NOTARIAL DECLARACIÓN
			0 0 5	0 2 5	ACTOS JURÍDICOS CONSTITUCIÓN DE SOCIEDADES DECLARACIÓN
			0 0 5	0 3 0	ACTOS JURÍDICOS POR EL AUMENTO DEL CAPITAL SOCIAL DE SOCIEDADES CIVILES DECLARACIÓN
			0 0 5	0 3 5	ACTOS JURÍDICOS TENDIENTES A GARANTIZAR OBLIGACIONES TALES COMO FIANZAS HIPOTECAS SOBRE EL IMPORTE DECLARACIÓN
			0 0 5	0 4 0	ACTOS JURÍDICOS NO PREVISTOS EN FRACCIONES ANTERIORES SOBRE EL VALOR DE LA OPERACIÓN DECLARACIÓN
			0 0 5	0 4 5	ACTOS JURÍDICOS DEL ESTADO CIVIL DECLARACIÓN
			0 0 5	0 5 0	ACTOS JURÍDICOS CUYO VALOR NO EXCEDA DE $ 500.00 DECLARACIÓN
			0 0 5	0 5 5	ACTOS JURÍDICOS QUE CONSIGNEN FIANZAS QUE SE EXTIENDAN PARA EXCARCELACION DE PRESOS INSOLVENTES DECLARACIÓN
			0 0 5	0 6 0	ACTOS JURÍDICOS QUE CONTENGAN OPERACIONES CUYO GRAVAMEN CORRESPONDA EXCLUSIVAMENTE A LA FEDERACIÓN DECLARACIÓN
			0 0 5	0 6 5	ACTOS JURÍDICOS EN QUE SE REVOQUEN MANDATOS DECLARACIÓN
			0 0 5	0 7 0	ACTOS JURÍDICOS EN CUYA VIRTUD SE CANCELE OTRO SALVO LO PREVISTO EN LA FRACCIÓN III DEL ARTÍCULO 133 DECLARACIÓN
			0 0 5	0 7 5	ACTOS JURÍDICOS MEDIANTE LOS CUALES SE REDUZCA EL CAPITAL SOCIAL O SE DISUELVAN PERSONAS JURIDÍCAS COLECTIVAS O SICIEDADES CONYUGALES DECLARACIÓN
			0 0 5	0 8 0	ACTOS JURÍDICOS EN QUE SE CONSIGNEN DISPOSICIONES TESTAMENTARIAS ASI COMO LOS QUE SE TRAMITEN TESTAMENTARIAS O INTESTAMENTARIAS DECLARACIÓN
			0 0 5	0 8 5	ACTOS JURÍDICOS QUE CONTENGAN OPERACIONES GRAVADAS CON ALGUN OTRO IMPUESTO ESTABLECIDO POR ESTE CODIGO DECLARACIÓN
			0 0 5	5 0 0	ESTÍMULO FISCAL ACTOS JURÍDICOS TENDIENTES A GARANTIZAR OBLIGACIONES TALES COMO FIANZAS, HIPOTECAS, ETC. DECLARACIÓN
1	**1**	**0 3**			**IMPUESTOS SOBRE EJERCICIOS LUCRATIVOS**
1	**1**	**0 3**	**0 0 5**		**IMPUESTOS SOBRE EJERCICIOS LUCRATIVOS**

RUBRO DE INGRESOS
2016

RUBRO	TIPO	CLASE	CONCEPTO	CLAVE COBRO	CONCEPTO
			0 0 5	0 0 5	IMPUESTOS SOBRE EJERCICIOS LUCRATIVOS DECLARACIÓN
			0 0 5	0 1 0	PAGO EN EXCESO IMPUESTOS SOBRE EJERCICIOS LUCRATIVOS DECLARACIÓN
			0 0 5	0 1 5	IMPUESTO SOBRE EJERCICIOS LUCRATIVOS MONTO PAGADO CON ANTERIORIDAD DECLARACIÓN
1	**1**	**0 4**			**IMPUESTOS SOBRE LOTERÍAS, RIFAS Y SORTEOS**
1	**1**	**0 4**	**0 0 5**		**IMPUESTOS SOBRE LOTERÍAS, RIFAS Y SORTEOS**
			0 0 5	0 0 5	IMPUESTOS SOBRE LOTERÍAS, RIFAS Y SORTEOS DECLARACIÓN
			0 0 5	0 1 0	PAGO EN EXCESO IMPUESTOS SOBRE LOTERÍAS, RIFAS Y SORTEOS DECLARACIÓN
			0 0 5	0 1 5	IMPUESTOS SOBRE LOTERÍAS, RIFAS Y SORTEOS MONTO PAGADO CON ANTERIORIDAD DECLARACIÓN
			0 0 5	5 0 0	ESTÍMULO FISCAL IMPUESTOS SOBRE LOTERIA, RIFAS Y SORTEOS
1	**1**	**0 4**	**0 1 0**		**IMPUESTOS SOBRE LOTERÍAS, RIFAS Y SORTEOS POR ACTOS DE FISCALIZACIÓN**
			0 1 0	0 0 5	IMPUESTOS SOBRE LOTERÍAS, RIFAS Y SORTEOS POR ACTOS DE FISCALIZACIÓN DECLARACIÓN
1	**2**				**IMPUESTOS SOBRE EL PATRIMONIO**
1	**2**	**0 1**			**IMPUESTOS SOBRE ADQUISICIÓN DE VEHÍCULOS AUTOMOTORES Y BIENES MUEBLES USADOS**
1	**2**	**0 1**	**0 0 5**		**IMPUESTOS SOBRE ADQUISICIÓN DE VEHÍCULOS AUTOMOTORES Y BIENES MUEBLES USADOS**
			0 0 5	0 0 5	IMPUESTOS SOBRE ADQUISICIÓN DE VEHÍCULOS AUTOMOTORES DECLARACIÓN
			0 0 5	0 1 0	IMPUESTOS SOBRE ACTUALIZACIÓN DE DATOS PROGRAMA DE IDENTIFICACIÓN DE VEHÍCULOS AUTOMOTORES Y BIENES MUEBLES USADOS DECLARACIÓN
			0 0 5	5 0 0	ESTÍMULO FISCAL IMPUESTO POR ENAJENACIÓN DE VEHÍCULOS AUTOMOTORES Y BIENES MUEBLES USADOS
			0 0 5	6 0 0	DIFERENCIA IMPUESTOS SOBRE ADQUISICIÓN DE VEHÍCULOS AUTOMOTORES Y BIENES MUEBLES USADOS
1	**2**	**0 2**			**IMPUESTO SOBRE CEDULAR**
1	**2**	**0 2**	**0 0 5**		**IMPUESTO CEDULAR POR ENAJENACIÓN DE INMUEBLES**
			0 0 5	0 0 5	IMPUESTOS POR INGRESOS DERIVADOS DE LA ENAJENACIÓN DE INMUEBLES DECLARACIÓN
			0 0 5	0 1 0	IMPUESTOS POR MONTOS PAGADOS CON ANTERIORIDAD POR INGRESOS DERIVADOS DE LA ENAJENACIÓN DE INMUEBLES DECLARACIÓN

RUBRO DE INGRESOS
2016

RUBRO	TIPO	CLASE	CONCEPTO	CLAVE COBRO	CONCEPTO
			0 0 5	0 1 5	IMPUESTOS POR PAGO EN EXCESO DERIVADOS DE LA ENAJENACIÓN DE INMUEBLES DECLARACIÓN
1	**2**	**0 2**	**0 1 0**		**IMPUESTO CEDULAR POR ARRENDAMIENTO DE INMUEBLES**
			0 1 0	0 0 5	IMPUESTOS POR INGRESOS DERIVADOS DE ARRENDAMIENTO DE INMUEBLES DECLARACIÓN
			0 1 0	0 1 0	IMPUESTOS POR MONTOS PAGADOS CON ANTERIORIDAD POR INGRESOS DERIVADOS DE ARRENDAMIENTO DE INMUEBLES DECLARACIÓN
			0 1 0	0 1 5	IMPUESTOS POR PAGO EN EXCESO DERIVADOS DE ARRENDAMIENTO DE INMUEBLES DECLARACIÓN
1	**3**				**IMPUESTOS SOBRE LA PRODUCCIÓN, EL CONSUMO Y LAS TRANSACCIONES**
1	**3**	**0 2**			**IMPUESTOS SOBRE HOSPEDAJE**
1	**3**	**0 2**	**0 0 5**		**IMPUESTOS SOBRE HOSPEDAJE**
			0 0 5	0 0 5	IMPUESTOS SOBRE HOSPEDAJE DECLARACIÓN
			0 0 5	0 1 0	PAGO EN EXCESO IMPUESTO SOBRE HOSPEDAJE DECLARACIÓN
			0 0 5	0 1 5	IMPUESTO SOBRE HOSPEDAJE MONTO PAGADO CON ANTERIORIDAD DECLARACIÓN
1	**4**				**IMPUESTOS AL COMERCIO EXTERIOR**
1	**5**				**IMPUESTOS SOBRE NÓMINAS Y ASIMILABLES**
1	**5**	**0 1**			**IMPUESTOS SOBRE NÓMINAS**
1	**5**	**0 1**	**0 0 5**		**IMPUESTOS SOBRE NÓMINAS MENSUAL**
			0 0 5	0 0 5	IMPUESTOS SOBRE NÓMINAS MENSUAL DECLARACIÓN
			0 0 5	0 1 0	SALDO A FAVOR IMPUESTO SOBRE NÓMINA MENSUAL DECLARACIÓN
			0 0 5	0 1 5	PAGO EN EXCESO IMPUESTO SOBRE NÓMINA MENSUAL DECLARACIÓN
			0 0 5	0 2 0	MONTO PAGADO CON ANTERIORIDAD IMPUESTO SOBRE NÓMINA MENSUAL DECLARACIÓN
			0 0 5	5 0 0	ESTÍMULO FISCAL SOBRE NÓMINA MENSUAL
			0 0 5	5 0 5	ESTÍMULO 40% ISN MENSUAL PROFESIONISTAS, COMERCIANTES E INDUSTRIALES
			0 0 5	5 1 0	ESTÍMULO 30% ISN MENSUAL PROFESIONISTAS, COMERCIANTES E INDUSTRIALES
			0 0 5	5 1 5	ESTÍMULO 20% ISN MENSUAL PROFESIONISTAS, COMERCIANTES E INDUSTRIALES
			0 0 5	5 2 0	ESTÍMULO FISCAL IMPUESTO SOBRE NÓMINAS NUEVOS EMPLEOS
			0 0 5	5 2 5	ESTÍMULO FISCAL IMPUESTO SOBRE NÓMINAS NUEVAS EMPRESAS

RUBRO DE INGRESOS
2016

RUBRO	TIPO	CLASE	CONCEPTO	CLAVE COBRO	CONCEPTO
			0 0 5	5 3 0	ESTÍMULO FISCAL SOBRE NÓMINA MENSUAL ESTADO, MUNICIPIO, DESCENTRALIZADO Y PARAESTATALES
			0 0 5	6 0 0	DIFERENCIA DEL IMPUESTO SOBRE NÓMINA POR ACTOS DE FISCALIZACIÓN
1	**5**	**0 1**	**0 1 0**		**IMPUESTOS SOBRE NÓMINA SEMESTRAL**
			0 1 0	0 0 5	IMPUESTOS SOBRE NÓMINA SEMESTRAL DECLARACIÓN
			0 1 0	5 0 0	ESTÍMULO FISCAL SOBRE NÓMINA SEMESTRAL
			0 1 0	5 0 5	ESTÍMULO 40% ISN SEMESTRAL PROFESIONISTAS, COMERCIANTES E INDUSTRIALES
			0 1 0	5 1 0	ESTÍMULO 30% ISN SEMESTRAL PROFESIONISTAS, COMERCIANTES E INDUSTRIALES
			0 1 0	5 1 5	ESTÍMULO 20% ISN SEMESTRAL PROFESIONISTAS, COMERCIANTES E INDUSTRIALES
1	**5**	**0 1**	**0 1 5**		**IMPUESTOS SOBRE NÓMINA ACTOS DE FISCALIZACIÓN**
			0 1 5	0 0 5	IMPUESTOS SOBRE NÓMINA ACTOS DE FISCALIZACIÓN DECLARACIÓN
1	**6**				**IMPUESTOS ECOLÓGICOS**
1	**7**				**ACCESORIOS**
1	**7**	**0 2**			**RECARGOS**
1	**7**	**0 2**	**0 0 5**		**RECARGOS POR ACTOS JURÍDICOS**
			0 0 5	8 5 0	RECARGOS POR ACTOS JURÍDICOS DECLARACIÓN
1	**7**	**0 2**	**0 1 0**		**RECARGOS POR CEDULAR ARRENDAMIENTO INMUEBLES**
			0 1 0	8 5 0	RECARGOS POR CEDULAR ARRENDAMIENTO INMUEBLES DECLARACIÓN
1	**7**	**0 2**	**0 1 5**		**RECARGOS POR EJERCICIOS LUCRATIVOS**
			0 1 5	8 5 0	RECARGOS POR EJERCICIOS LUCRATIVOS DECLARACIÓN
1	**7**	**0 2**	**0 2 0**		**RECARGOS POR ENAJENACIÓN DE VEHÍCULOS**
			0 2 0	5 0 0	ESTÍMULO POR ENAJENACIÓN DE VEHÍCULOS
			0 2 0	8 5 0	RECARGOS POR ENAJENACIÓN DE VEHÍCULOS DECLARACIÓN
1	**7**	**0 2**	**0 2 5**		**RECARGOS POR HOSPEDAJE**
			0 2 5	8 5 0	RECARGOS POR HOSPEDAJE DECLARACIÓN
1	**7**	**0 2**	**0 3 0**		**RECARGOS POR LOTERÍA, RIFAS Y SORTEOS**
			0 3 0	5 0 0	ESTÍMULO POR LOTERÍA, RIFAS Y SORTEOS

RUBRO DE INGRESOS
2016

RUBRO	TIPO	CLASE	CONCEPTO	CLAVE COBRO	CONCEPTO
			0 3 0	8 5 0	RECARGOS POR LOTERÍA, RIFAS Y SORTEOS DECLARACIÓN
1	**7**	**0 2**	**0 3 5**		**RECARGOS ESTATAL MONTO PAGADO CON ANTERIORIDAD POR NÓMINAS**
			0 3 5	5 0 0	ESTÍMULO RECARGOS POR NOMINA
			0 3 5	8 5 0	RECARGOS ESTATAL
			0 3 5	8 5 5	RECARGO ESTATAL MONTO PAGADO CON ANTERIORIDAD POR NOMINAS
1	**7**	**0 2**	**0 4 0**		**RECARGOS POR CEDULAR ENAJENACIÓN INMUEBLES**
			0 4 0	8 5 0	RECARGOS POR CEDULAR ENAJENACIÓN INMUEBLES DECLARACIÓN
1	**7**	**0 2**	**0 5 0**		**RECARGOS ESTATALES POR ACTOS DE FISCALIZACIÓN EN IMPUESTO SOBRE NÓMINA**
			0 5 0	8 5 0	RECARGOS ESTATALES POR ACTOS DE FISCALIZACIÓN EN IMPUESTO SOBRE NÓMINA DECLARACIÓN
1	**7**	**0 2**	**0 5 5**		**RECARGOS SOBRE LOTERÍAS, RIFAS Y SORTEOS POR ACTOS DE FISCALIZACIÓN**
			0 5 5	8 5 0	RECARGOS SOBRE LOTERÍAS, RIFAS Y SORTEOS POR ACTOS DE FISCALIZACIÓN DECLARACIÓN
1	**7**	**0 3**			**SANCIONES**
1	**7**	**0 3**	**0 0 5**		**SANCIONES**
			0 0 5	8 0 0	SANCIONES POR EJERCICIOS LUCRATIVOS DECLARACIÓN
1	**7**	**0 3**	**0 1 0**		**SANCIONES POR ACTOS DE EJECUCIÓN ESTATALES**
			0 1 0	5 0 0	ESTÍMULO POR SANCIONES POR ACTOS DE EJUCUCIÓN ESTATALES
			0 1 0	8 0 0	SANCIONES POR ACTOS DE EJECUCIÓN ESTATALES DECLARACIÓN
			0 1 0	8 0 1	MULTAS POR ACTOS DE EJECUCIÓN ESTATALES 2015
1	**7**	**0 3**	**0 1 5**		**SANCIONES POR CONVENIO DE PAGO EN PARCIALIDADES**
			0 1 5	8 0 0	SANCIONES POR CONVENIO DE PAGO EN PARCIALIDADES DECLARACIÓN
1	**7**	**0 3**	**0 2 0**		**SANCIONES POR HOSPEDAJE**
			0 2 0	8 0 0	SANCIONES POR HOSPEDAJE DECLARACIÓN
1	**7**	**0 3**	**0 2 5**		**SANCIONES POR IMPUESTO CEDULAR ARRENDAMIENTO INMUEBLES**
			0 2 5	8 0 0	SANCIONES POR IMPUESTO CEDULAR ARRENDAMIENTO INMUEBLES DECLARACIÓN
1	**7**	**0 3**	**0 3 0**		**SANCIONES POR IMPUESTO CEDULAR ENAJENACIÓN INMUEBLES**

RUBRO DE INGRESOS
2016

RUBRO	TIPO	CLASE	CONCEPTO	CLAVE COBRO	CONCEPTO
			0 3 0	8 0 0	SANCIONES POR IMPUESTO CEDULAR ENAJENACIÓN INMUEBLES DECLARACIÓN
1	**7**	**0 3**	**0 3 5**		**SANCIONES POR LOTERÍA, RIFAS Y SORTEOS**
			0 3 5	5 0 0	ESTÍMULO POR SANCIONES POR LOTERÍA, RIFAS Y SORTEOS
			0 3 5	8 0 0	SANCIONES POR LOTERÍA RIFAS Y SORTEOS DECLARACIÓN
1	**7**	**0 3**	**0 4 0**		**SANCIONES POR NÓMINA**
			0 4 0	5 0 0	ESTÍMULO POR SANCIONES POR NÓMINA
			0 4 0	8 0 0	SANCIONES POR NÓMINA DECLARACIÓN
1	**7**	**0 3**	**0 4 5**		**SANCIONES POR VERIFICACIÓN ESTATAL**
			0 4 5	5 0 0	ESTÍMULO POR SANCIONES POR VERIFICACIÓN ESTATAL
			0 4 5	8 0 0	SANCIONES POR VERIFICACIÓN ESTATAL DECLARACIÓN
1	**7**	**0 3**	**0 5 0**		**SANCIONES POR MULTAS ESTATALES POR ACTOS DE FISCALIZACIÓN EN IMPUESTO SOBRE NÓMINA**
			0 5 0	8 0 0	SANCIONES POR MULTAS ESTATALES POR ACTOS DE FISCALIZACIÓN EN IMPUESTO SOBRE NÓMINA DECLARACIÓN
1	**7**	**0 3**	**0 5 5**		**SANCIONES POR LOTERÍAS, RIFAS Y SORTEOS POR ACTOS DE FISCALIZACIÓN**
			0 5 5	8 0 0	SANCIONES POR LOTERÍAS, RIFAS Y SORTEOS POR ACTOS DE FISCALIZACIÓN DECLARACIÓN
1	**8**				**OTROS IMPUESTOS**
1	**8**	**0 1**			**CONTRIBUCIONES EXTRAORDINARIAS**
1	**8**	**0 1**	**0 0 5**		**A CARGO DE LOS SUJETOS QUE GRAVAN EL IMPUESTO SOBRE NÓMINA 10% (FONDO DEL EMPRESARIADO CHIHUAHUENSE)**
			0 0 5	0 0 5	A CARGO DE LOS SUJETOS QUE GRAVAN EL IMPUESTO SOBRE NÓMINA 10% (FONDO DEL EMPRESARIADO CHIHUAHUENSE) DECLARACIÓN
			0 0 5	5 0 0	ESTÍMULO A CARGO DE LOS SUJETOS QUE GRAVAN EL IMPUESTO SOBRE NÓMINA 10% (FONDO DEL EMPRESARIADO CHIHUAHUENSE)
1	**8**	**0 1**	**0 1 0**		**A CARGO DE LOS SUJETOS QUE GRAVAN EL IMPUESTO SOBRE NÓMINA 5%**
			0 1 0	0 0 5	A CARGO DE LOS SUJETOS QUE GRAVAN EL IMPUESTO SOBRE NÓMINA 5% DECLARACIÓN
			0 1 0	5 0 0	ESTÍMULO A CARGO DE LOS SUJETOS QUE GRAVAN EL IMPUESTO SOBRE NÓMINA 5%
1	**8**	**0 1**	**0 1 5**		**SOBRE DERECHOS DE REVALIDACIÓN Y EXPEDICIÓN DE LICENCIA (CRUZ ROJA)**

RUBRO DE INGRESOS
2016

RUBRO	TIPO	CLASE	CONCEPTO	CLAVE COBRO	CONCEPTO
			0 1 5	0 0 5	SOBRE DERECHOS DE REVALIDACIÓN Y EXPEDICIÓN DE LICENCIA (CRUZ ROJA) APORTACIÓN DECLARACIÓN
			0 1 5	5 0 0	ESTÍMULO SOBRE DERECHOS DE REVALIDACIÓN Y EXPEDICIÓN DE LICENCIA (CRUZ ROJA)
			0 1 5	6 0 0	DIFERENCIA SOBRE DERECHOS DE REVALIDACIÓN Y EXPEDICIÓN DE LICENCIA (CRUZ ROJA)
1	**8**	**0 1**	**0 2 0**		**EL FIDEICOMISO Y EXPO-CHIHUAHUA**
			0 2 0	0 0 5	EL FIDEICOMISO Y EXPO-CHIHUAHUA DECLARACIÓN
			0 2 0	5 0 0	ESTÍMULO SOBRE EL FIDEICOMISO Y EXPO-CHIHUAHUA
1	**8**	**0 2**			**IMPUESTO ADICIONAL UNIVERSITARIO**
1	**8**	**0 2**	**0 0 5**		**IMPUESTO ADICIONAL UNIVERSITARIO**
			0 0 5	0 0 5	IMPUESTO ADICIONAL UNIVERSITARIO UACH Y UACJ
			0 0 5	0 1 0	IMPUESTO UNIVERSITARIO ACTOS DEL REGISTRO CIVIL
			0 0 5	0 1 1	IMPUESTO UNIVERSITARIO MENSUAL ACTOS DEL REGISTRO CIVIL
			0 0 5	0 1 5	MONTO PAGADO CON ANTERIORIDAD IMPUESTO UNIVERSITARIO
			0 0 5	5 0 0	ESTÍMULO FISCAL IMPUESTO UNIVERSITARIO
1	**9**				**IMPUESTOS NO COMPRENDIDOS EN LAS FRACCIONES DE LA LEY DE INGRESOS CAUSADAS EN EJERCICIOS FISCALES ANTERIORES PENDIENTES DE LIQUIDACIÓN O PAGO**
2					**CUOTAS Y APORTACIONES DE SEGURIDAD SOCIAL**
2	**1**				**APORTACIONES PARA FONDOS DE VIVIENDA**
2	**2**				**CUOTAS PARA EL SEGURO SOCIAL**
2	**3**				**CUOTAS DE AHORRO PARA EL RETIRO**
2	**4**				**OTRAS CUOTAS Y APORTACIONES PARA LA SEGURIDAD SOCIAL**
2	**5**				**ACCESORIOS**
3					**CONTRIBUCIONES DE MEJORAS**

RUBRO DE INGRESOS
2016

RUBRO	TIPO	CLASE	CONCEPTO	CLAVE COBRO	CONCEPTO
3	**1**				**CONTRIBUCION DE MEJORAS POR OBRAS PÚBLICAS**
3	**9**				**CONTRIBUCIONES DE MEJORAS NO COMPRENDIDAS EN LAS FRACCIONES DE LA LEY DE INGRESOS CAUSADAS EN EJERCICIOS FISCALES ANTERIORES PENDIENTES DE LIQUIDACIÓN O PAGO**
4					**DERECHOS**
4	**1**				**DERECHOS POR EL USO, GOCE, APROVECHAMIENTO O EXPLOTACIÓN DE BIENES DE DOMINIO PÚBLICO**
4	**1**	**0 1**			**USO DE CARRETERAS DE CUOTA CONCESIONADAS POR LA FEDERACIÓN**
4	**1**	**0 1**	**0 0 5**		**BOLETOS PREFERENCIALES**
			0 0 5	0 0 5	USUARIOS PREFERENCIALES PRE-VENTA CARRETERAS FEDERALES
4	**1**	**0 1**	**0 1 0**		**CUOTAS**
			0 1 0	0 0 5	CUOTAS-USUARIOS ORDINARIOS CARRETERAS FEDERALES
4	**1**	**0 1**	**0 1 5**		**IDENTIFICACION AUTOMÁTICA VEHICULAR "IAVE"**
			0 1 5	0 0 5	IDENTIFICACION AUTOMÁTICA VEHICULAR "IAVE" POSTPAGO CARRETERAS FEDERALES
4	**1**	**0 1**	**0 2 0**		**OTROS INGRESOS**
			0 2 0	0 0 5	OTROS INGRESOS CARRETERAS FEDERALES
4	**1**	**0 2**			**USO DE CARRETERAS DE CUOTA ESTATALES**
4	**1**	**0 2**	**0 0 5**		**BOLETOS PREFERENCIALES**
			0 0 5	0 0 5	USUARIOS PREFERENCIALES PRE-VENTA CARRETERAS ESTATALES
4	**1**	**0 2**	**0 1 0**		**CUOTAS**
			0 1 0	0 0 5	CUOTAS-USUARIOS ORDINARIOS CARRETERAS ESTATALES
4	**1**	**0 2**	**0 1 5**		**IDENTIFICACION AUTOMÁTICA VEHICULAR "IAVE"**
			0 1 5	0 0 5	IDENTIFICACION AUTOMÁTICA VEHICULAR "IAVE" POSTPAGO CARRETERAS ESTATALES
4	**1**	**0 2**	**0 2 0**		**OTROS INGRESOS**

RUBRO DE INGRESOS
2016

RUBRO	TIPO	CLASE	CONCEPTO	CLAVE COBRO	CONCEPTO
			0 2 0	0 0 5	OTROS INGRESOS CARRETERAS ESTATALES
4	**2**				**DERECHOS A LOS HIDROCARBUROS**
4	**3**				**DERECHOS POR PRESTACIÓN DE SERVICIOS**
4	**3**	**0 1**			**POR LOS SERVICIOS COMUNES PRESTADOS POR LAS DEPENDENCIAS DEL PODER EJECUTIVO, POR CADA CERTIFICACIÓN, CONSTANCIA O COPIA CERTIFICADA EN DOCUMENTOS**
4	**3**	**0 1**	**0 0 5**		**COPIA DE UNA HOJA TAMAÑO ORDINARIO**
			0 0 5	0 0 5	COPIA DE UNA HOJA TAMAÑO ORDINARIO COBRO
4	**3**	**0 1**	**0 1 0**		**COPIA POR CADA HOJA O FRACCIÓN EXCEDENTE**
			0 1 0	0 0 5	COPIA POR CADA HOJA O FRACCIÓN EXCEDENTE COBRO
			0 1 0	5 0 0	ESTÍMULO COPIA POR CADA HOJA O FRACCIÓN EXCEDENTE
4	**3**	**0 1**	**0 1 5**		**COPIA FOTOSTÁTICA SIMPLE EN PAPEL TAMAÑO CARTA U OFICIO POR CADA HOJA**
			0 1 5	0 0 5	COPIA FOTOSTÁTICA SIMPLE EN PAPEL TAMAÑO CARTA U OFICIO POR CADA HOJA COBRO
4	**3**	**0 2**			**POR LOS SERVICIOS PRESTADOS POR EL DEPARTAMENTO DE ANÁLISIS JURÍDICO DE LA SECRETARÍA GENERAL DE GOBIERNO**
4	**3**	**0 2**	**0 0 5**		**LEGALIZACIÓN DE FIRMAS EN DOCUMENTOS ESCOLARES**
			0 0 5	0 0 5	LEGALIZACIÓN DE FIRMAS EN DOCUMENTOS ESCOLARES COBRO
4	**3**	**0 2**	**0 1 0**		**LEGALIZACIÓN DE FIRMAS ASENTADAS POR EL EJECUTIVO EN NEGOCIOS DE CUALQUIER NATURALEZA**
			0 1 0	0 0 5	LEGALIZACIÓN DE FIRMAS ASENTADAS POR EL EJECUTIVO EN NEGOCIOS DE CUALQUIER NATURALEZA COBRO
4	**3**	**0 2**	**0 1 5**		**APOSTILLAMIENTO DE DOCUMENTOS PARA USO EN EL EXTRANJERO**
			0 1 5	0 0 5	APOSTILLAMIENTO DE DOCUMENTOS PARA USO EN EL EXTRANJERO COBRO
4	**3**	**0 3**			**SERVICIOS PRESTADOS POR LA DIRECCIÓN DE GOBERNACIÓN**
4	**3**	**0 3**	**0 2 0**		**LICENCIA DE ESTABLECIMIENTOS PARA ENAJENACIÓN DE BEBIDAS ALCOHÓLICAS EN ENVASE CERRADO PARA AGENCIAS DE DISTRIBUCIÓN**

RUBRO DE INGRESOS
2016

RUBRO	TIPO	CLASE	CONCEPTO	CLAVE COBRO	CONCEPTO
			0 2 0	0 0 5	LICENCIA DE ESTABLECIMIENTOS PARA ENAJENACIÓN DE BEBIDAS ALCOHÓLICAS EN ENVASE CERRADO PARA AGENCIAS DE DISTRIBUCIÓN COBRO
4	**3**	**0 3**	**0 2 5**		**LICENCIA DE ESTABLECIMIENTOS PARA ENAJENACIÓN DE BEBIDAS ALCOHÓLICAS EN ENVASE CERRADO PARA DEPÓSITOS DE CERVEZA, VINOS Y LICORES, AL MAYOREO Y MENUDEO**
			0 2 5	0 0 5	LICENCIA DE ESTABLECIMIENTOS PARA ENAJENACIÓN DE BEBIDAS ALCOHÓLICAS EN ENVASE CERRADO PARA DEPÓSITOS DE CERVEZA, VINOS Y LICORES, AL MAYOREO Y MENUDEO COBRO
4	**3**	**0 3**	**0 3 0**		**LICENCIA DE ESTABLECIMIENTOS PARA ENAJENACIÓN DE BEBIDAS ALCOHÓLICAS EN ENVASE CERRADO PARA DEPÓSITOS DE CERVEZA, VINOS Y LICORES, AL MAYOREO**
			0 3 0	0 0 5	LICENCIA DE ESTABLECIMIENTOS PARA ENAJENACIÓN DE BEBIDAS ALCOHÓLICAS EN ENVASE CERRADO PARA DEPÓSITOS DE CERVEZA, VINOS Y LICORES, AL MAYOREO COBRO
4	**3**	**0 3**	**0 3 5**		**LICENCIA DE ESTABLECIMIENTOS PARA ENAJENACIÓN DE BEBIDAS ALCOHÓLICAS EN ENVASE CERRADO PARA LICORERIAS DE TIENDA MOSTRADOR**
			0 3 5	0 0 5	LICENCIA DE ESTABLECIMIENTOS PARA ENAJENACIÓN DE BEBIDAS ALCOHÓLICAS EN ENVASE CERRADO PARA LICORERIAS DE TIENDA MOSTRADOR COBRO
4	**3**	**0 3**	**0 4 0**		**LICENCIA DE ESTABLECIMIENTOS PARA ENAJENACIÓN DE BEBIDAS ALCOHÓLICAS EN ENVASE CERRADO PARA LICORERIAS EN TIENDAS DE AUTOSERVICIO**
			0 4 0	0 0 5	LICENCIA DE ESTABLECIMIENTOS PARA ENAJENACIÓN DE BEBIDAS ALCOHÓLICAS EN ENVASE CERRADO PARA LICORERIAS EN TIENDAS DE AUTOSERVICIO COBRO
4	**3**	**0 3**	**0 4 5**		**LICENCIA DE ESTABLECIMIENTOS PARA ENAJENACIÓN DE BEBIDAS ALCOHÓLICAS EN ENVASE CERRADO PARA DEPÓSITOS DE CERVEZA AL MAYOREO Y MENUDEO**
			0 4 5	0 0 5	LICENCIA DE ESTABLECIMIENTOS PARA ENAJENACIÓN DE BEBIDAS ALCOHÓLICAS EN ENVASE CERRADO PARA DEPÓSITOS DE CERVEZA AL MAYOREO Y MENUDEO COBRO
4	**3**	**0 3**	**0 5 0**		**LICENCIA DE ESTABLECIMIENTOS PARA ENAJENACIÓN DE BEBIDAS ALCOHÓLICAS EN ENVASE CERRADO PARA DEPÓSITOS DE CERVEZA AL MAYOREO**
			0 5 0	0 0 5	LICENCIA DE ESTABLECIMIENTOS PARA ENAJENACIÓN DE BEBIDAS ALCOHÓLICAS EN ENVASE CERRADO PARA DEPÓSITOS DE CERVEZA AL MAYOREO COBRO
4	**3**	**0 3**	**0 5 5**		**LICENCIA DE ESTABLECIMIENTOS PARA ENAJENACIÓN DE BEBIDAS ALCOHÓLICAS EN ENVASE CERRADO PARA DEPÓSITOS DE CERVEZA AL MENUDEO**
			0 5 5	0 0 5	LICENCIA DE ESTABLECIMIENTOS PARA ENAJENACIÓN DE BEBIDAS ALCOHÓLICAS EN ENVASE CERRADO PARA DEPÓSITOS DE CERVEZA AL MENUDEO COBRO
4	**3**	**0 3**	**0 6 0**		**LICENCIA DE ESTABLECIMIENTOS PARA ENAJENACIÓN DE BEBIDAS ALCOHÓLICAS EN ENVASE CERRADO PARA TIENDAS DE ABARROTES**

RUBRO DE INGRESOS
2016

RUBRO	TIPO	CLASE	CONCEPTO	CLAVE COBRO	CONCEPTO
			0 6 0	0 0 5	LICENCIA DE ESTABLECIMIENTOS PARA ENAJENACIÓN DE BEBIDAS ALCOHÓLICAS EN ENVASE CERRADO PARA TIENDAS DE ABARROTES COBRO
4	**3**	**0 3**	**0 6 5**		**LICENCIA DE ESTABLECIMIENTOS PARA ENAJENACIÓN DE BEBIDAS ALCOHÓLICAS EN ENVASE ABIERTO AL COPEO PARA CENTROS NOCTURNOS**
			0 6 5	0 0 5	LICENCIA DE ESTABLECIMIENTOS PARA ENAJENACIÓN DE BEBIDAS ALCOHÓLICAS EN ENVASE ABIERTO AL COPEO PARA CENTROS NOCTURNOS COBRO
4	**3**	**0 3**	**0 7 0**		**LICENCIA DE ESTABLECIMIENTOS PARA ENAJENACIÓN DE BEBIDAS ALCOHÓLICAS EN ENVASE ABIERTO AL COPEO PARA SALONES DE FIESTAS**
			0 7 0	0 0 5	LICENCIA DE ESTABLECIMIENTOS PARA ENAJENACIÓN DE BEBIDAS ALCOHÓLICAS EN ENVASE ABIERTO AL COPEO PARA SALONES DE FIESTAS COBRO
4	**3**	**0 3**	**0 7 5**		**LICENCIA DE ESTABLECIMIENTOS PARA ENAJENACIÓN DE BEBIDAS ALCOHÓLICAS EN ENVASE ABIERTO AL COPEO PARA SALONES DE BAILE**
			0 7 5	0 0 5	LICENCIA DE ESTABLECIMIENTOS PARA ENAJENACIÓN DE BEBIDAS ALCOHÓLICAS EN ENVASE ABIERTO AL COPEO PARA SALONES DE BAILE COBRO
4	**3**	**0 3**	**0 8 0**		**LICENCIA DE ESTABLECIMIENTOS PARA ENAJENACIÓN DE BEBIDAS ALCOHÓLICAS EN ENVASE ABIERTO AL COPEO PARA RESTAURANTE-BAR**
			0 8 0	0 0 5	LICENCIA DE ESTABLECIMIENTOS PARA ENAJENACIÓN DE BEBIDAS ALCOHÓLICAS EN ENVASE ABIERTO AL COPEO PARA RESTAURANTE-BAR COBRO
4	**3**	**0 3**	**0 8 5**		**LICENCIA DE ESTABLECIMIENTOS PARA ENAJENACIÓN DE BEBIDAS ALCOHÓLICAS EN ENVASE ABIERTO AL COPEO PARA PARQUES ESTACIONAMIENTO**
			0 8 5	0 0 5	LICENCIA DE ESTABLECIMIENTOS PARA ENAJENACIÓN DE BEBIDAS ALCOHÓLICAS EN ENVASE ABIERTO AL COPEO PARA PARQUES ESTACIONAMIENTO COBRO
4	**3**	**0 3**	**0 9 0**		**LICENCIA DE ESTABLECIMIENTOS PARA ENAJENACIÓN DE BEBIDAS ALCOHÓLICAS EN ENVASE ABIERTO AL COPEO PARA CANTINAS**
			0 9 0	0 0 5	LICENCIA DE ESTABLECIMIENTOS PARA ENAJENACIÓN DE BEBIDAS ALCOHÓLICAS EN ENVASE ABIERTO AL COPEO PARA CANTINAS COBRO
4	**3**	**0 3**	**0 9 5**		**LICENCIA DE ESTABLECIMIENTOS PARA ENAJENACIÓN DE BEBIDAS ALCOHÓLICAS EN ENVASE ABIERTO O AL COPEO PARA ESTABLECIMIENTOS DE HOTELES**
			0 9 5	0 0 5	LICENCIA DE ESTABLECIMIENTOS PARA ENAJENACIÓN DE BEBIDAS ALCOHÓLICAS EN ENVASE ABIERTO O AL COPEO PARA ESTABLECIMIENTOS DE HOTELES COBRO
4	**3**	**0 3**	**1 0 0**		**LICENCIA DE ESTABLECIMIENTOS PARA ENAJENACIÓN DE BEBIDAS ALCOHÓLICAS EN ENVASE ABIERTO O AL COPEO PARA RESTAURANTES CON VENTA DE CERVEZA, VINOS Y LICORES**
			1 0 0	0 0 5	LICENCIA DE ESTABLECIMIENTOS PARA ENAJENACIÓN DE BEBIDAS ALCOHÓLICAS EN ENVASE ABIERTO O AL COPEO PARA RESTAURANTES CON VENTA DE CERVEZA, VINOS Y LICORES COBRO

RUBRO DE INGRESOS
2016

RUBRO	TIPO	CLASE	CONCEPTO	CLAVE COBRO	CONCEPTO
4	**3**	**0 3**	**1 0 5**		**LICENCIA DE ESTABLECIMIENTOS PARA ENAJENACIÓN DE BEBIDAS ALCOHÓLICAS EN ENVASE ABIERTO O AL COPEO PARA RESTAURANTES CON VENTA DE CERVEZA**
			1 0 5	0 0 5	LICENCIA DE ESTABLECIMIENTOS PARA ENAJENACIÓN DE BEBIDAS ALCOHÓLICAS EN ENVASE ABIERTO O AL COPEO PARA RESTAURANTES CON VENTA DE CERVEZA COBRO
4	**3**	**0 3**	**1 1 0**		**LICENCIA DE ESTABLECIMIENTOS PARA ENAJENACIÓN DE BEBIDAS ALCOHÓLICAS EN ENVASE ABIERTO O AL COPEO PARA SALONES DE JUEGO**
			1 1 0	0 0 5	LICENCIA DE ESTABLECIMIENTOS PARA ENAJENACIÓN DE BEBIDAS ALCOHÓLICAS EN ENVASE ABIERTO O AL COPEO PARA SALONES DE JUEGO COBRO
4	**3**	**0 3**	**1 1 5**		**LICENCIA DE ESTABLECIMIENTOS PARA ENAJENACIÓN DE BEBIDAS ALCOHÓLICAS EN ENVASE ABIERTO O AL COPEO PARA CERVECERÍAS**
			1 1 5	0 0 5	LICENCIA DE ESTABLECIMIENTOS PARA ENAJENACIÓN DE BEBIDAS ALCOHÓLICAS EN ENVASE ABIERTO O AL COPEO PARA CERVECERÍAS COBRO
4	**3**	**0 3**	**1 2 0**		**REVISIÓN ANUAL DE LAS LICENCIAS DE ESTABLECIMIENTOS PARA BEBIDAS ALCOHÓLICAS EN ENVASE CERRADO, PARA AGENCIAS DE DISTRIBUCIÓN**
			1 2 0	0 0 5	REVISIÓN ANUAL DE LAS LICENCIAS DE ESTABLECIMIENTOS PARA BEBIDAS ALCOHÓLICAS EN ENVASE CERRADO, PARA AGENCIAS DE DISTRIBUCIÓN COBRO
			1 2 0	3 0 0	ADEUDO REVISIÓN ANUAL DE LAS LICENCIAS DE ESTABLECIMIENTOS PARA BEBIDAS ALCOHÓLICAS EN ENVASE CERRADO, PARA AGENCIAS DE DISTRIBUCIÓN
4	**3**	**0 3**	**1 2 5**		**REVISIÓN ANUAL DE LAS LICENCIAS DE ESTABLECIMIENTOS PARA BEBIDAS ALCOHÓLICAS EN ENVASE CERRADO, PARA DEPÓSITOS DE CERVEZA, VINOS Y LICORES, AL MAYOREO Y MENUDEO**
			1 2 5	0 0 5	REVISIÓN ANUAL DE LAS LICENCIAS DE ESTABLECIMIENTOS PARA BEBIDAS ALCOHÓLICAS EN ENVASE CERRADO, PARA DEPÓSITOS DE CERVEZA, VINOS Y LICORES, AL MAYOREO Y MENUDEO COBRO
			1 2 5	3 0 0	ADEUDO REVISIÓN ANUAL DE LAS LICENCIAS DE ESTABLECIMIENTOS PARA BEBIDAS ALCOHÓLICAS EN ENVASE CERRADO, PARA DEPÓSITOS DE CERVEZA, VINOS Y LICORES, AL MAYOREO Y MENUDEO
4	**3**	**0 3**	**1 3 0**		**REVISIÓN ANUAL DE LAS LICENCIAS DE ESTABLECIMIENTOS PARA BEBIDAS ALCOHÓLICAS EN ENVASE CERRADO, PARA DEPÓSITOS DE CERVEZA, VINOS Y LICORES, AL MAYOREO**
			1 3 0	0 0 5	REVISIÓN ANUAL DE LAS LICENCIAS DE ESTABLECIMIENTOS PARA BEBIDAS ALCOHÓLICAS EN ENVASE CERRADO, PARA DEPÓSITOS DE CERVEZA, VINOS Y LICORES, AL MAYOREO COBRO
			1 3 0	3 0 0	ADEUDO REVISIÓN ANUAL DE LAS LICENCIAS DE ESTABLECIMIENTOS PARA BEBIDAS ALCOHÓLICAS EN ENVASE CERRADO, PARA DEPÓSITOS DE CERVEZA, VINOS Y LICORES, AL MAYOREO
4	**3**	**0 3**	**1 3 5**		**REVISIÓN ANUAL DE LAS LICENCIAS DE ESTABLECIMIENTOS PARA BEBIDAS ALCOHÓLICAS EN ENVASE CERRADO, PARA LICORERIAS DE TIENDA MOSTRADOR**
			1 3 5	0 0 5	REVISIÓN ANUAL DE LAS LICENCIAS DE ESTABLECIMIENTOS PARA BEBIDAS ALCOHÓLICAS EN ENVASE CERRADO, PARA LICORERIAS DE TIENDA MOSTRADOR COBRO

RUBRO DE INGRESOS
2016

RUBRO	TIPO	CLASE	CONCEPTO	CLAVE COBRO	CONCEPTO
			1 3 5	3 0 0	ADEUDO REVISIÓN ANUAL DE LAS LICENCIAS DE ESTABLECIMIENTOS PARA BEBIDAS ALCOHÓLICAS EN ENVASE CERRADO, PARA LICORERIAS DE TIENDA MOSTRADOR
4	**3**	**0 3**	**1 4 0**		**REVISIÓN ANUAL DE LAS LICENCIAS DE ESTABLECIMIENTOS PARA BEBIDAS ALCOHÓLICAS EN ENVASE CERRADO, PARA LICORERIAS EN TIENDAS DE AUTOSERVICIO**
			1 4 0	0 0 5	REVISIÓN ANUAL DE LAS LICENCIAS DE ESTABLECIMIENTOS PARA BEBIDAS ALCOHÓLICAS EN ENVASE CERRADO, PARA LICORERIAS EN TIENDAS DE AUTOSERVICIO COBRO
			1 4 0	3 0 0	ADEUDO REVISIÓN ANUAL DE LAS LICENCIAS DE ESTABLECIMIENTOS PARA BEBIDAS ALCOHÓLICAS EN ENVASE CERRADO, PARA LICORERIAS EN TIENDAS DE AUTOSERVICIO
4	**3**	**0 3**	**1 4 5**		**REVISIÓN ANUAL DE LAS LICENCIAS DE ESTABLECIMIENTOS PARA BEBIDAS ALCOHÓLICAS EN ENVASE CERRADO, PARA DEPÓSITOS DE CERVEZA AL MAYOREO Y MENUDEO**
			1 4 5	0 0 5	REVISIÓN ANUAL DE LAS LICENCIAS DE ESTABLECIMIENTOS PARA BEBIDAS ALCOHÓLICAS EN ENVASE CERRADO, PARA DEPÓSITOS DE CERVEZA AL MAYOREO Y MENUDEO COBRO
			1 4 5	3 0 0	ADEUDO REVISIÓN ANUAL DE LAS LICENCIAS DE ESTABLECIMIENTOS PARA BEBIDAS ALCOHÓLICAS EN ENVASE CERRADO, PARA DEPÓSITOS DE CERVEZA AL MAYOREO Y MENUDEO
4	**3**	**0 3**	**1 5 0**		**REVISIÓN ANUAL DE LAS LICENCIAS DE ESTABLECIMIENTOS PARA BEBIDAS ALCOHÓLICAS EN ENVASE CERRADO, PARA DEPÓSITOS DE CERVEZA AL MAYOREO**
			1 5 0	0 0 5	REVISIÓN ANUAL DE LAS LICENCIAS DE ESTABLECIMIENTOS PARA BEBIDAS ALCOHÓLICAS EN ENVASE CERRADO, PARA DEPÓSITOS DE CERVEZA AL MAYOREO COBRO
			1 5 0	3 0 0	ADEUDO REVISIÓN ANUAL DE LAS LICENCIAS DE ESTABLECIMIENTOS PARA BEBIDAS ALCOHÓLICAS EN ENVASE CERRADO, PARA DEPÓSITOS DE CERVEZA AL MAYOREO
4	**3**	**0 3**	**1 5 5**		**REVISIÓN ANUAL DE LAS LICENCIAS DE ESTABLECIMIENTOS PARA BEBIDAS ALCOHÓLICAS EN ENVASE CERRADO, PARA DEPÓSITOS DE CERVEZA AL MENUDEO**
			1 5 5	0 0 5	REVISIÓN ANUAL DE LAS LICENCIAS DE ESTABLECIMIENTOS PARA BEBIDAS ALCOHÓLICAS EN ENVASE CERRADO, PARA DEPÓSITOS DE CERVEZA AL MENUDEO COBRO
			1 5 5	3 0 0	ADEUDO REVISIÓN ANUAL DE LAS LICENCIAS DE ESTABLECIMIENTOS PARA BEBIDAS ALCOHÓLICAS EN ENVASE CERRADO, PARA DEPÓSITOS DE CERVEZA AL MENUDEO
4	**3**	**0 3**	**1 6 0**		**REVISIÓN ANUAL DE LAS LICENCIAS DE ESTABLECIMIENTOS PARA BEBIDAS ALCOHÓLICAS EN ENVASE CERRADO, PARA TIENDAS DE ABARROTES**
			1 6 0	0 0 5	REVISIÓN ANUAL DE LAS LICENCIAS DE ESTABLECIMIENTOS PARA BEBIDAS ALCOHÓLICAS EN ENVASE CERRADO, PARA TIENDAS DE ABARROTES COBRO
			1 6 0	3 0 0	ADEUDO REVISIÓN ANUAL DE LAS LICENCIAS DE ESTABLECIMIENTOS PARA BEBIDAS ALCOHÓLICAS EN ENVASE CERRADO, PARA TIENDAS DE ABARROTES
4	**3**	**0 3**	**1 6 5**		**REVISIÓN ANUAL DE LAS LICENCIAS DE ESTABLECIMIENTOS PARA BEBIDAS ALCOHÓLICAS EN ENVASE ABIERTO, O AL COPEO PARA CENTROS NOCTURNOS**

RUBRO DE INGRESOS
2016

RUBRO	TIPO	CLASE	CONCEPTO	CLAVE COBRO	CONCEPTO
			1 6 5	0 0 5	REVISIÓN ANUAL DE LAS LICENCIAS DE ESTABLECIMIENTOS PARA BEBIDAS ALCOHÓLICAS EN ENVASE ABIERTO, O AL COPEO PARA CENTROS NOCTURNOS COBRO
			1 6 5	3 0 0	ADEUDO REVISIÓN ANUAL DE LAS LICENCIAS DE ESTABLECIMIENTOS PARA BEBIDAS ALCOHÓLICAS EN ENVASE ABIERTO, O AL COPEO PARA CENTROS NOCTURNOS
4	**3**	**0 3**	**1 7 0**		**REVISIÓN ANUAL DE LAS LICENCIAS DE ESTABLECIMIENTOS PARA BEBIDAS ALCOHÓLICAS EN ENVASE ABIERTO, O AL COPEO PARA SALONES DE FIESTAS**
			1 7 0	0 0 5	REVISIÓN ANUAL DE LAS LICENCIAS DE ESTABLECIMIENTOS PARA BEBIDAS ALCOHÓLICAS EN ENVASE ABIERTO, O AL COPEO PARA SALONES DE FIESTAS COBRO
			1 7 0	3 0 0	ADEUDO REVISIÓN ANUAL DE LAS LICENCIAS DE ESTABLECIMIENTOS PARA BEBIDAS ALCOHÓLICAS EN ENVASE ABIERTO, O AL COPEO PARA SALONES DE FIESTAS
4	**3**	**0 3**	**1 7 5**		**REVISIÓN ANUAL DE LAS LICENCIAS DE ESTABLECIMIENTOS PARA BEBIDAS ALCOHÓLICAS EN ENVASE ABIERTO, O AL COPEO PARA SALONES DE BAILE**
			1 7 5	0 0 5	REVISIÓN ANUAL DE LAS LICENCIAS DE ESTABLECIMIENTOS PARA BEBIDAS ALCOHÓLICAS EN ENVASE ABIERTO, O AL COPEO PARA SALONES DE BAILE COBRO
			1 7 5	3 0 0	ADEUDO REVISIÓN ANUAL DE LAS LICENCIAS DE ESTABLECIMIENTOS PARA BEBIDAS ALCOHÓLICAS EN ENVASE ABIERTO, O AL COPEO PARA SALONES DE BAILE
4	**3**	**0 3**	**1 8 0**		**REVISIÓN ANUAL DE LAS LICENCIAS DE ESTABLECIMIENTOS PARA BEBIDAS ALCOHÓLICAS EN ENVASE ABIERTO, O AL COPEO PARA RESTAURANTE-BAR**
			1 8 0	0 0 5	REVISIÓN ANUAL DE LAS LICENCIAS DE ESTABLECIMIENTOS PARA BEBIDAS ALCOHÓLICAS EN ENVASE ABIERTO, O AL COPEO PARA RESTAURANTE-BAR COBRO
			1 8 0	3 0 0	ADEUDO REVISIÓN ANUAL DE LAS LICENCIAS DE ESTABLECIMIENTOS PARA BEBIDAS ALCOHÓLICAS EN ENVASE ABIERTO, O AL COPEO PARA RESTAURANTE-BAR
4	**3**	**0 3**	**1 8 5**		**REVISIÓN ANUAL DE LAS LICENCIAS DE ESTABLECIMIENTOS PARA BEBIDAS ALCOHÓLICAS EN ENVASE ABIERTO, O AL COPEO PARA PARQUES ESTACIONAMIENTO**
			1 8 5	0 0 5	REVISIÓN ANUAL DE LAS LICENCIAS DE ESTABLECIMIENTOS PARA BEBIDAS ALCOHÓLICAS EN ENVASE ABIERTO, O AL COPEO PARA PARQUES ESTACIONAMIENTO COBRO
			1 8 5	3 0 0	ADEUDO REVISIÓN ANUAL DE LAS LICENCIAS DE ESTABLECIMIENTOS PARA BEBIDAS ALCOHÓLICAS EN ENVASE ABIERTO, O AL COPEO PARA PARQUES ESTACIONAMIENTO
4	**3**	**0 3**	**1 9 0**		**REVISIÓN ANUAL DE LAS LICENCIAS DE ESTABLECIMIENTOS PARA BEBIDAS ALCOHÓLICAS EN ENVASE ABIERTO, O AL COPEO PARA CANTINAS**
			1 9 0	0 0 5	REVISIÓN ANUAL DE LAS LICENCIAS DE ESTABLECIMIENTOS PARA BEBIDAS ALCOHÓLICAS EN ENVASE ABIERTO, O AL COPEO PARA CANTINAS COBRO
			1 9 0	3 0 0	ADEUDO REVISIÓN ANUAL DE LAS LICENCIAS DE ESTABLECIMIENTOS PARA BEBIDAS ALCOHÓLICAS EN ENVASE ABIERTO, O AL COPEO PARA CANTINAS
4	**3**	**0 3**	**1 9 5**		**REVISIÓN ANUAL DE LAS LICENCIAS DE ESTABLECIMIENTOS PARA BEBIDAS ALCOHÓLICAS EN ENVASE ABIERTO, O AL COPEO PARA ESTABLECIMIENTOS DE HOTELES**

RUBRO DE INGRESOS
2016

RUBRO	TIPO	CLASE	CONCEPTO	CLAVE COBRO	CONCEPTO
			1 9 5	0 0 5	REVISIÓN ANUAL DE LAS LICENCIAS DE ESTABLECIMIENTOS PARA BEBIDAS ALCOHÓLICAS EN ENVASE ABIERTO, O AL COPEO PARA ESTABLECIMIENTOS DE HOTELES COBRO
			1 9 5	3 0 0	ADEUDO REVISIÓN ANUAL DE LAS LICENCIAS DE ESTABLECIMIENTOS PARA BEBIDAS ALCOHÓLICAS EN ENVASE ABIERTO, O AL COPEO PARA ESTABLECIMIENTOS DE HOTELES
4	**3**	**0 3**	**2 0 0**		**REVISIÓN ANUAL DE LAS LICENCIAS DE ESTABLECIMIENTOS PARA BEBIDAS ALCOHÓLICAS EN ENVASE ABIERTO, O AL COPEO PARA RESTAURANTES CON VENTA DE CERVEZA, VINOS Y LICORES**
			2 0 0	0 0 5	REVISIÓN ANUAL DE LAS LICENCIAS DE ESTABLECIMIENTOS PARA BEBIDAS ALCOHÓLICAS EN ENVASE ABIERTO, O AL COPEO PARA RESTAURANTES CON VENTA DE CERVEZA, VINOS Y LICORES COBRO
			2 0 0	3 0 0	ADEUDO REVISIÓN ANUAL DE LAS LICENCIAS DE ESTABLECIMIENTOS PARA BEBIDAS ALCOHÓLICAS EN ENVASE ABIERTO, O AL COPEO PARA RESTAURANTES CON VENTA DE CERVEZA, VINOS Y LICORES
4	**3**	**0 3**	**2 0 5**		**REVISIÓN ANUAL DE LAS LICENCIAS DE ESTABLECIMIENTOS PARA BEBIDAS ALCOHÓLICAS EN ENVASE ABIERTO, O AL COPEO PARA RESTAURANTES CON VENTA DE CERVEZA**
			2 0 5	0 0 5	REVISIÓN ANUAL DE LAS LICENCIAS DE ESTABLECIMIENTOS PARA BEBIDAS ALCOHÓLICAS EN ENVASE ABIERTO, O AL COPEO PARA RESTAURANTES CON VENTA DE CERVEZA COBRO
			2 0 5	3 0 0	ADEUDO REVISIÓN ANUAL DE LAS LICENCIAS DE ESTABLECIMIENTOS PARA BEBIDAS ALCOHÓLICAS EN ENVASE ABIERTO, O AL COPEO PARA RESTAURANTES CON VENTA DE CERVEZA
4	**3**	**0 3**	**2 1 0**		**REVISIÓN ANUAL DE LAS LICENCIAS DE ESTABLECIMIENTOS PARA BEBIDAS ALCOHÓLICAS EN ENVASE ABIERTO, O AL COPEO PARA SALONES DE JUEGO**
			2 1 0	0 0 5	REVISIÓN ANUAL DE LAS LICENCIAS DE ESTABLECIMIENTOS PARA BEBIDAS ALCOHÓLICAS EN ENVASE ABIERTO, O AL COPEO PARA SALONES DE JUEGO COBRO
			2 1 0	3 0 0	ADEUDO REVISIÓN ANUAL DE LAS LICENCIAS DE ESTABLECIMIENTOS PARA BEBIDAS ALCOHÓLICAS EN ENVASE ABIERTO, O AL COPEO PARA SALONES DE JUEGO
4	**3**	**0 3**	**2 1 5**		**REVISIÓN ANUAL DE LAS LICENCIAS DE ESTABLECIMIENTOS PARA BEBIDAS ALCOHÓLICAS EN ENVASE ABIERTO, O AL COPEO PARA CERVECERÍAS**
			2 1 5	0 0 5	REVISIÓN ANUAL DE LAS LICENCIAS DE ESTABLECIMIENTOS PARA BEBIDAS ALCOHÓLICAS EN ENVASE ABIERTO, O AL COPEO PARA CERVECERÍAS COBRO
			2 1 5	3 0 0	ADEUDO REVISIÓN ANUAL DE LAS LICENCIAS DE ESTABLECIMIENTOS PARA BEBIDAS ALCOHÓLICAS EN ENVASE ABIERTO, O AL COPEO PARA CERVECERÍAS
4	**3**	**0 3**	**2 2 0**		**ACTUALIZACIÓN O MODIFICACIÓN DE DATOS DE LAS LICENCIAS DE LOS ESTABLECIMIENTOS PARA BEBIDAS ALCOHÓLICAS, CAMBIO DE DOMICILIO**
			2 2 0	0 0 5	ACTUALIZACIÓN O MODIFICACIÓN DE DATOS DE LAS LICENCIAS DE LOS ESTABLECIMIENTOS PARA BEBIDAS ALCOHÓLICAS, CAMBIO DE DOMICILIO COBRO

RUBRO DE INGRESOS
2016

RUBRO	TIPO	CLASE	CONCEPTO	CLAVE COBRO	CONCEPTO
4	**3**	**0 3**	**2 2 5**		**ACTUALIZACIÓN O MODIFICACIÓN DE DATOS DE LAS LICENCIAS DE LOS ESTABLECIMIENTOS PARA BEBIDAS ALCOHÓLICAS, CAMBIO DE NOMBRE O DENÓMINACION**
			2 2 5	0 0 5	ACTUALIZACIÓN O MODIFICACIÓN DE DATOS DE LAS LICENCIAS DE LOS ESTABLECIMIENTOS PARA BEBIDAS ALCOHÓLICAS, CAMBIO DE NOMBRE O DENÓMINACION COBRO
4	**3**	**0 3**	**2 3 0**		**ACTUALIZACIÓN O MODIFICACIÓN DE DATOS DE LAS LICENCIAS DE LOS ESTABLECIMIENTOS PARA BEBIDAS ALCOHÓLICAS, CAMBIO DE TITULAR**
			2 3 0	0 0 5	ACTUALIZACIÓN O MODIFICACIÓN DE DATOS DE LAS LICENCIAS DE LOS ESTABLECIMIENTOS PARA BEBIDAS ALCOHÓLICAS, CAMBIO DE TITULAR COBRO
4	**3**	**0 3**	**2 3 5**		**ACTUALIZACIÓN O MODIFICACIÓN DE DATOS DE LAS LICENCIAS DE LOS ESTABLECIMIENTOS PARA BEBIDAS ALCOHÓLICAS, DISMINUCION DE GIRO**
			2 3 5	0 0 5	ACTUALIZACIÓN O MODIFICACIÓN DE DATOS DE LAS LICENCIAS DE LOS ESTABLECIMIENTOS PARA BEBIDAS ALCOHÓLICAS, DISMINUCION DE GIRO COBRO
4	**3**	**0 3**	**2 4 0**		**ACTUALIZACIÓN O MODIFICACIÓN DE DATOS DE LAS LICENCIAS DE LOS ESTABLECIMIENTOS PARA BEBIDAS ALCOHÓLICAS, ASIGNACIÓN DE DENÓMINACION**
			2 4 0	0 0 5	ACTUALIZACIÓN O MODIFICACIÓN DE DATOS DE LAS LICENCIAS DE LOS ESTABLECIMIENTOS PARA BEBIDAS ALCOHÓLICAS, ASIGNACIÓN DE DENÓMINACION COBRO
4	**3**	**0 3**	**2 4 5**		**AUTORIZACIÓN PARA EL FUNCIONAMIENTO DE PISTA DE BAILE COMO GIRO COMPLEMENTARIO AL DE LA LICENCIA OTORGADA PARA AQUELLOS ESTABLECIMIENTOS O LOCALES EN LOS QUE SE EXPENDE, DISTRIBUYEN O INGIEREN BEBIDAS ALCOHÓLICAS EN ENVASE ABIERTO AL COPEO**
			2 4 5	0 0 5	AUTORIZACIÓN PARA EL FUNCIONAMIENTO DE PISTA DE BAILE COMO GIRO COMPLEMENTARIO AL DE LA LICENCIA OTORGADA PARA AQUELLOS ESTABLECIMIENTOS O LOCALES EN LOS QUE SE EXPENDE, DISTRIBUYEN O INGIEREN BEBIDAS ALCOHÓLICAS EN ENVASE ABIERTO AL COPEO COBRO
4	**3**	**0 3**	**2 5 0**		**EXPEDICIÓN DE DUPLICADO DE LA LICENCIA DE LOS ESTABLECIMIENTOS PARA BEBIDAS ALCOHÓLICAS**
			2 5 0	0 0 5	EXPEDICIÓN DE DUPLICADO DE LA LICENCIA DE LOS ESTABLECIMIENTOS PARA BEBIDAS ALCOHÓLICAS COBRO
4	**3**	**0 3**	**2 5 5**		**OPINIÓN PARA LA AUTORIZACIÓN DE VENTA DE CERVEZA, POR EVENTO**
			2 5 5	0 0 5	OPINIÓN PARA LA AUTORIZACIÓN DE VENTA DE CERVEZA, POR EVENTO COBRO
4	**3**	**0 3**	**2 6 0**		**OPINIÓN PARA LA AUTORIZACIÓN DE VENTA DE LICOR, POR EVENTO**
			2 6 0	0 0 5	OPINIÓN PARA LA AUTORIZACIÓN DE VENTA DE LICOR, POR EVENTO COBRO
4	**3**	**0 3**	**2 6 5**		**OPINIÓN PARA LA AUTORIZACIÓN EN EVENTOS DE DEGUSTACIÓN DE LICOR**

RUBRO DE INGRESOS
2016

RUBRO	TIPO	CLASE	CONCEPTO	CLAVE COBRO	CONCEPTO
			2 6 5	0 0 5	OPINIÓN PARA LA AUTORIZACIÓN EN EVENTOS DE DEGUSTACIÓN DE LICOR COBRO
4	**3**	**0 3**	**2 7 0**		**OPINIÓN PARA LA AUTORIZACIÓN EN EVENTOS DE DEGUSTACIÓN DE CERVEZA Y/O VINOS DE MESA**
			2 7 0	0 0 5	OPINIÓN PARA LA AUTORIZACIÓN EN EVENTOS DE DEGUSTACIÓN DE CERVEZA Y/O VINOS DE MESA COBRO
4	**3**	**0 3**	**2 7 5**		**OPINIÓN PARA CARRERAS DE CABALLOS, REQUIRIENDOSE LA ANUENCIA DEL AYUNTAMIENTO MUNICIPAL, CONSIDERANDO LA ASISTENCIA POR EVENTO CONFORME AL BOLETAJE SELLADO, DE 1 A 200 PERSONAS**
			2 7 5	0 0 5	OPINIÓN PARA CARRERAS DE CABALLOS, REQUIRIENDOSE LA ANUENCIA DEL AYUNTAMIENTO MUNICIPAL, CONSIDERANDO LA ASISTENCIA POR EVENTO CONFORME AL BOLETAJE SELLADO, DE 1 A 200 PERSONAS COBRO
4	**3**	**0 3**	**2 8 0**		**OPINIÓN PARA CARRERAS DE CABALLOS, REQUIRIENDOSE LA ANUENCIA DEL AYUNTAMIENTO MUNICIPAL, CONSIDERANDO LA ASISTENCIA POR EVENTO CONFORME AL BOLETAJE SELLADO, DE 201 A 400 PERSONAS**
			2 8 0	0 0 5	OPINIÓN PARA CARRERAS DE CABALLOS, REQUIRIENDOSE LA ANUENCIA DEL AYUNTAMIENTO MUNICIPAL, CONSIDERANDO LA ASISTENCIA POR EVENTO CONFORME AL BOLETAJE SELLADO, DE 201 A 400 PERSONAS COBRO
4	**3**	**0 3**	**2 8 5**		**OPINIÓN PARA CARRERAS DE CABALLOS, REQUIRIENDOSE LA ANUENCIA DEL AYUNTAMIENTO MUNICIPAL, CONSIDERANDO LA ASISTENCIA POR EVENTO CONFORME AL BOLETAJE SELLADO, DE 401 A 600 PERSONAS**
			2 8 5	0 0 5	OPINIÓN PARA CARRERAS DE CABALLOS, REQUIRIENDOSE LA ANUENCIA DEL AYUNTAMIENTO MUNICIPAL, CONSIDERANDO LA ASISTENCIA POR EVENTO CONFORME AL BOLETAJE SELLADO, DE 401 A 600 PERSONAS COBRO
4	**3**	**0 3**	**2 9 0**		**OPINIÓN PARA CARRERAS DE CABALLOS, REQUIRIENDOSE LA ANUENCIA DEL AYUNTAMIENTO MUNICIPAL, CONSIDERANDO LA ASISTENCIA POR EVENTO CONFORME AL BOLETAJE SELLADO, DE 601 PERSONAS EN ADELANTE**
			2 9 0	0 0 5	OPINIÓN PARA CARRERAS DE CABALLOS, REQUIRIENDOSE LA ANUENCIA DEL AYUNTAMIENTO MUNICIPAL, CONSIDERANDO LA ASISTENCIA POR EVENTO CONFORME AL BOLETAJE SELLADO, DE 601 PERSONAS EN ADELANTE COBRO
4	**3**	**0 3**	**2 9 5**		**OPINIÓN PARA PELEAS DE GALLOS, REQUIRIENDOSE LA ANUENCIA DEL AYUNTAMIENTO MUNICIPAL, CONSIDERANDO LA ASISTENCIA POR EVENTO CONFORME AL BOLETAJE SELLADO, DE 1 A 150 PERSONAS**
			2 9 5	0 0 5	OPINIÓN PARA PELEAS DE GALLOS, REQUIRIENDOSE LA ANUENCIA DEL AYUNTAMIENTO MUNICIPAL, CONSIDERANDO LA ASISTENCIA POR EVENTO CONFORME AL BOLETAJE SELLADO, DE 1 A 150 PERSONAS COBRO
4	**3**	**0 3**	**3 0 0**		**OPINIÓN PARA PELEAS DE GALLOS, REQUIRIENDOSE LA ANUENCIA DEL AYUNTAMIENTO MUNICIPAL, CONSIDERANDO LA ASISTENCIA POR EVENTO CONFORME AL BOLETAJE SELLADO, DE 151 A 300 PERSONAS**

RUBRO DE INGRESOS
2016

RUBRO	TIPO	CLASE	CONCEPTO	CLAVE COBRO	CONCEPTO
			3 0 0	0 0 5	OPINIÓN PARA PELEAS DE GALLOS, REQUIRIENDOSE LA ANUENCIA DEL AYUNTAMIENTO MUNICIPAL, CONSIDERANDO LA ASISTENCIA POR EVENTO CONFORME AL BOLETAJE SELLADO, DE 151 A 300 PERSONAS COBRO
4	**3**	**0 3**	**3 0 5**		**OPINIÓN PARA PELEAS DE GALLOS, REQUIRIENDOSE LA ANUENCIA DEL AYUNTAMIENTO MUNICIPAL, CONSIDERANDO LA ASISTENCIA POR EVENTO CONFORME AL BOLETAJE SELLADO, DE 301 A 450 PERSONAS**
			3 0 5	0 0 5	OPINIÓN PARA PELEAS DE GALLOS, REQUIRIENDOSE LA ANUENCIA DEL AYUNTAMIENTO MUNICIPAL, CONSIDERANDO LA ASISTENCIA POR EVENTO CONFORME AL BOLETAJE SELLADO, DE 301 A 450 PERSONAS COBRO
4	**3**	**0 3**	**3 1 0**		**OPINIÓN PARA PELEAS DE GALLOS, REQUIRIENDOSE LA ANUENCIA DEL AYUNTAMIENTO MUNICIPAL, CONSIDERANDO LA ASISTENCIA POR EVENTO CONFORME AL BOLETAJE SELLADO, DE 451 PERSONAS EN ADELANTE**
			3 1 0	0 0 5	OPINIÓN PARA PELEAS DE GALLOS, REQUIRIENDOSE LA ANUENCIA DEL AYUNTAMIENTO MUNICIPAL, CONSIDERANDO LA ASISTENCIA POR EVENTO CONFORME AL BOLETAJE SELLADO, DE 451 PERSONAS EN ADELANTE COBRO
4	**3**	**0 3**	**3 1 5**		**OPINIÓN PARA USO DE EXPLOSIVOS PERSONAS FISICAS**
			3 1 5	0 0 5	OPINIÓN PARA USO DE EXPLOSIVOS PERSONAS FISICAS COBRO
4	**3**	**0 3**	**3 2 0**		**OPINIÓN PARA USO DE EXPLOSIVOS PERSONAS MORALES**
			3 2 0	0 0 5	OPINIÓN PARA USO DE EXPLOSIVOS PERSONAS MORALES COBRO
4	**3**	**0 3**	**3 2 5**		**AUTORIZACIÓN DE ENGOMADO PARA TRASLADO DE BEBIDAS ALCOHÓLICAS**
			3 2 5	0 0 5	AUTORIZACIÓN DE ENGOMADO PARA TRASLADO DE BEBIDAS ALCOHÓLICAS COBRO
4	**3**	**0 3**	**3 3 0**		**AUTORIZACIÓN DE GUIA PARA TRASLADO DE BEBIDAS ALCOHÓLICAS**
			3 3 0	0 0 5	AUTORIZACIÓN DE GUIA PARA TRASLADO DE BEBIDAS ALCOHÓLICAS COBRO
4	**3**	**0 3**	**3 3 5**		**AUTORIZACIÓN PROVISIONAL PARA LA OPERACIÓN DE UN ESTABLECIMIENTO EN EL QUE SE ENAJENEN, DISTRIBUYAN O INGIERAN BEBIDAS ALCOHÓLICAS EN ENVASE CERRADO CUANDO EXISTA UN TRAMITE DE MODIFICACIÓN O EXPEDICIÓN**
			3 3 5	0 0 5	AUTORIZACIÓN PROVISIONAL PARA LA OPERACIÓN DE UN ESTABLECIMIENTO EN EL QUE SE ENAJENEN, DISTRIBUYAN O INGIERAN BEBIDAS ALCOHÓLICAS EN ENVASE CERRADO CUANDO EXISTA UN TRAMITE DE MODIFICACIÓN O EXPEDICIÓN COBRO
			3 3 5	7 0 0	AUTORIZACIÓN PROVISIONAL PARA LA OPERACIÓN DE AGENCIAS DE DISTRIBUCIÓN EN EL QUE SE ENAJENEN, DISTRIBUYAN O INGIERAN BEBIDAS ALCOHÓLICAS EN ENVASE CERRADO CUANDO EXISTA UN TRAMITE DE MODIFICACIÓN O EXPEDICIÓN
			3 3 5	7 0 5	AUTORIZACIÓN PROVISIONAL PARA LA OPERACIÓN DE DEPÓSITOS DE CERVEZA EN EL QUE SE ENAJENEN, DISTRIBUYAN O INGIERAN BEBIDAS ALCOHÓLICAS EN ENVASE CERRADO CUANDO EXISTA UN TRAMITE DE MODIFICACIÓN O EXPEDICIÓN

RUBRO DE INGRESOS
2016

RUBRO	TIPO	CLASE	CONCEPTO	CLAVE COBRO	CONCEPTO
			3 3 5	7 1 0	AUTORIZACIÓN PROVISIONAL PARA LA OPERACIÓN DE DEPÓSITOS DE CERVEZA, VINOS Y LICORES AL MAYOREO EN EL QUE SE ENAJENEN, DISTRIBUYAN O INGIERAN BEBIDAS ALCOHÓLICAS EN ENVASE CERRADO CUANDO EXISTA UN TRAMITE DE MODIFICACIÓN O EXPEDICIÓN
			3 3 5	7 1 5	AUTORIZACIÓN PROVISIONAL PARA LA OPERACIÓN DE LICORERÍA, TIENDA DE MOSTRADOR EN EL QUE SE ENAJENEN, DISTRIBUYAN O INGIERAN BEBIDAS ALCOHÓLICAS EN ENVASE CERRADO CUANDO EXISTA UN TRAMITE DE MODIFICACIÓN O EXPEDICIÓN
			3 3 5	7 2 0	AUTORIZACIÓN PROVISIONAL PARA LA OPERACIÓN DE LICORERÍA TIENDA DE AUTOSERVICIO EN EL QUE SE ENAJENEN, DISTRIBUYAN O INGIERAN BEBIDAS ALCOHÓLICAS EN ENVASE CERRADO CUANDO EXISTA UN TRAMITE DE MODIFICACIÓN O EXPEDICIÓN
			3 3 5	7 2 5	AUTORIZACIÓN PROVISIONAL PARA LA OPERACIÓN DE DEPÓSITOS DE CERVEZAS AL MAYOREO Y MENUDEOEN EL QUE SE ENAJENEN, DISTRIBUYAN O INGIERAN BEBIDAS ALCOHÓLICAS EN ENVASE CERRADO CUANDO EXISTA UN TRAMITE DE MODIFICACIÓN O EXPEDICIÓN
			3 3 5	7 3 0	AUTORIZACIÓN PROVISIONAL PARA LA OPERACIÓN DE DEPÓSITOS DE CERVEZAS AL MAYOREO EN EL QUE SE ENAJENEN, DISTRIBUYAN O INGIERAN BEBIDAS ALCOHÓLICAS EN ENVASE CERRADO CUANDO EXISTA UN TRAMITE DE MODIFICACIÓN O EXPEDICIÓN
			3 3 5	7 3 5	AUTORIZACIÓN PROVISIONAL PARA LA OPERACIÓN DE DEPÓSITOS DE CERVEZAS AL MENUDEO EN EL QUE SE ENAJENEN, DISTRIBUYAN O INGIERAN BEBIDAS ALCOHÓLICAS EN ENVASE CERRADO CUANDO EXISTA UN TRAMITE DE MODIFICACIÓN O EXPEDICIÓN
			3 3 5	7 4 0	AUTORIZACIÓN PROVISIONAL PARA LA OPERACIÓN DE TIENDAS DE ABARROTES EN EL QUE SE ENAJENEN, DISTRIBUYAN O INGIERAN BEBIDAS ALCOHÓLICAS EN ENVASE CERRADO CUANDO EXISTA UN TRAMITE DE MODIFICACIÓN O EXPEDICIÓN
4	**3**	**0 3**	**3 4 0**		**AUTORIZACIÓN PROVISIONAL PARA LA OPERACIÓN DE UN ESTABLECIMIENTO EN EL QUE SE ENAJENEN, DISTRIBUYAN O INGIERAN BEBIDAS ALCOHÓLICAS EN ENVASE ABIERTO O AL COPEO CUANDO EXISTA UN TRAMITE DE MODIFICACIÓN O EXPEDICIÓN**
			3 4 0	0 0 5	AUTORIZACIÓN PROVISIONAL PARA LA OPERACIÓN DE UN ESTABLECIMIENTO EN EL QUE SE ENAJENEN, DISTRIBUYAN O INGIERAN BEBIDAS ALCOHÓLICAS EN ENVASE ABIERTO O AL COPEO CUANDO EXISTA UN TRAMITE DE MODIFICACIÓN O EXPEDICIÓN COBRO
			3 4 0	7 0 0	AUTORIZACIÓN PROVISIONAL PARA LA OPERACIÓN DE CENTROS NOCTURNOS EN EL QUE SE ENAJENEN, DISTRIBUYAN O INGIERAN BEBIDAS ALCOHÓLICAS EN ENVASE ABIERTO O AL COPEO CUANDO EXISTA UN TRAMITE DE MODIFICACIÓN O EXPEDICIÓN
			3 4 0	7 0 5	AUTORIZACIÓN PROVISIONAL PARA LA OPERACIÓN DE SALONES DE FIESTAS EN EL QUE SE ENAJENEN, DISTRIBUYAN O INGIERAN BEBIDAS ALCOHÓLICAS EN ENVASE ABIERTO O AL COPEO CUANDO EXISTA UN TRAMITE DE MODIFICACIÓN O EXPEDICIÓN COBRO
			3 4 0	7 1 0	AUTORIZACIÓN PROVISIONAL PARA LA OPERACIÓN DE SALONES DE BAILE EN EL QUE SE ENAJENEN, DISTRIBUYAN O INGIERAN BEBIDAS ALCOHÓLICAS EN ENVASE ABIERTO O AL COPEO CUANDO EXISTA UN TRAMITE DE MODIFICACIÓN O EXPEDICIÓN
			3 4 0	7 1 5	AUTORIZACIÓN PROVISIONAL PARA LA OPERACIÓN DE RESTAURANTE BAR EN EL QUE SE ENAJENEN, DISTRIBUYAN O INGIERAN BEBIDAS ALCOHÓLICAS EN ENVASE ABIERTO O AL COPEO CUANDO EXISTA UN TRAMITE DE MODIFICACIÓN O EXPEDICIÓN
			3 4 0	7 2 0	AUTORIZACIÓN PROVISIONAL PARA LA OPERACIÓN DE PARQUES ESTACIONAMIENTO EN EL QUE SE ENAJENEN, DISTRIBUYAN O INGIERAN BEBIDAS ALCOHÓLICAS EN ENVASE ABIERTO O AL COPEO CUANDO EXISTA UN TRAMITE DE MODIFICACIÓN O EXPEDICIÓN

RUBRO DE INGRESOS
2016

RUBRO	TIPO	CLASE	CONCEPTO	CLAVE COBRO	CONCEPTO
			3 4 0	7 2 5	AUTORIZACIÓN PROVISIONAL PARA LA OPERACIÓN DE CANTINA EN EL QUE SE ENAJENEN, DISTRIBUYAN O INGIERAN BEBIDAS ALCOHÓLICAS EN ENVASE ABIERTO O AL COPEO CUANDO EXISTA UN TRAMITE DE MODIFICACIÓN O EXPEDICIÓN
			3 4 0	7 3 0	AUTORIZACIÓN PROVISIONAL PARA LA OPERACIÓN DE ESTABLECIMIENTOS DE HOSPEDAJE EN EL QUE SE ENAJENEN, DISTRIBUYAN O INGIERAN BEBIDAS ALCOHÓLICAS EN ENVASE ABIERTO O AL COPEO CUANDO EXISTA UN TRAMITE DE MODIFICACIÓN O EXPEDICIÓN
			3 4 0	7 3 5	AUTORIZACIÓN PROVISIONAL PARA LA OPERACIÓN DE RESTAURANTE CON VENTA DE CERVEZA VINOS Y LICORES EN EL QUE SE ENAJENEN, DISTRIBUYAN O INGIERAN BEBIDAS ALCOHÓLICAS EN ENVASE ABIERTO O AL COPEO CUANDO EXISTA UN TRAMITE DE MODIFICACIÓN O EXPEDICIÓN
			3 4 0	7 4 0	AUTORIZACIÓN PROVISIONAL PARA LA OPERACIÓN CON VENTA DE CERVEZA EN EL QUE SE ENAJENEN, DISTRIBUYAN O INGIERAN BEBIDAS ALCOHÓLICAS EN ENVASE ABIERTO O AL COPEO CUANDO EXISTA UN TRAMITE DE MODIFICACIÓN O EXPEDICIÓN
			3 4 0	7 4 5	AUTORIZACIÓN PROVISIONAL PARA LA OPERACIÓN DE SALONES DE JUEGO EN EL QUE SE ENAJENEN, DISTRIBUYAN O INGIERAN BEBIDAS ALCOHÓLICAS EN ENVASE ABIERTO O AL COPEO CUANDO EXISTA UN TRAMITE DE MODIFICACIÓN O EXPEDICIÓN
			3 4 0	7 5 0	AUTORIZACIÓN PROVISIONAL PARA LA OPERACIÓN DE CERVECERÍAS EN EL QUE SE ENAJENEN, DISTRIBUYAN O INGIERAN BEBIDAS ALCOHÓLICAS EN ENVASE ABIERTO O AL COPEO CUANDO EXISTA UN TRAMITE DE MODIFICACIÓN O EXPEDICIÓN
4	**3**	**0 3**	**3 6 5**		**INTEGRACION Y REVISIÓN DEL EXPEDIENTE PARA LA REGULARIZACIÓN DE PERMISOS MUNICIPALES A LICENCIAS ESTATALES DE LOS ESTABLECIMIENTOS O LOCALES EN LOS QUE SE EXPENDEN, DISTRIBUYEN O INGIEREN BEBIDAS ALCOHÓLICAS EN ENVASE CERRADO, ABIERTO O AL COPEO**
			3 6 5	0 0 5	INTEGRACION Y REVISIÓN DEL EXPEDIENTE PARA LA REGULARIZACIÓN DE PERMISOS MUNICIPALES A LICENCIAS ESTATALES DE LOS ESTABLECIMIENTOS O LOCALES EN LOS QUE SE EXPENDEN, DISTRIBUYEN O INGIEREN BEBIDAS ALCOHÓLICAS EN ENVASE CERRADO, ABIERTO O AL COPEO COBRO
4	**3**	**0 3**	**3 7 0**		**INTEGRACION Y REVISIÓN DEL EXPEDIENTE PARA EL OTORGAMIENTO DE UNA LICENCIA PARA EL FUNCIONAMIENTO DE ESTABLECIMIENTOS O LOCALES EN LOS QUE SE EXPENDAN, DISTRIBUYEN O INGIERAN BEBIDAS ALCOHÓLICAS EN ENVASE CERRADO, ABIERTO O AL COPEO**
			3 7 0	0 0 5	INTEGRACION Y REVISIÓN DEL EXPEDIENTE PARA EL OTORGAMIENTO DE UNA LICENCIA PARA EL FUNCIONAMIENTO DE ESTABLECIMIENTOS O LOCALES EN LOS QUE SE EXPENDAN, DISTRIBUYEN O INGIERAN BEBIDAS ALCOHÓLICAS EN ENVASE CERRADO, ABIERTO O AL COPEO COBRO
4	**3**	**0 3**	**3 7 5**		**AUTORIZACIÓN PROVISIONAL CON UNA VIGENCIA DE SEIS MESES PARA LA OPERACIÓN DE UN ESTABLECIMIENTO EN EL QUE SE ENAJENEN, DISTRIBUYAN O INGIERAN BEBIDAS ALCOHÓLICAS DURANTE EL PROCESO DE INTEGRACION Y LA REVISIÓN DEL EXPEDIENTE PARA LA REGULARIZACIÓN EN ENVASE CERRADO**
			3 7 5	0 0 5	AUTORIZACIÓN PROVISIONAL CON UNA VIGENCIA DE SEIS MESES PARA LA OPERACIÓN DE UN ESTABLECIMIENTO EN EL QUE SE ENAJENEN, DISTRIBUYAN O INGIERAN BEBIDAS ALCOHÓLICAS DURANTE EL PROCESO DE INTEGRACION Y LA REVISIÓN DEL EXPEDIENTE PARA LA REGULARIZACIÓN EN ENVASE CERRADO COBRO

RUBRO DE INGRESOS
2016

RUBRO	TIPO	CLASE	CONCEPTO	CLAVE COBRO	CONCEPTO
4	**3**	**0 3**	**3 8 0**		**AUTORIZACIÓN PROVISIONAL CON UNA VIGENCIA DE SEIS MESES PARA LA OPERACIÓN DE UN ESTABLECIMIENTO EN EL QUE SE ENAJENEN, DISTRIBUYAN O INGIERAN BEBIDAS ALCOHÓLICAS DURANTE EL PROCESO DE INTEGRACION Y LA REVISIÓN DEL EXPEDIENTE PARA LA REGULARIZACIÓN EN ENVASE ABIERTO**
			3 8 0	0 0 5	AUTORIZACIÓN PROVISIONAL CON UNA VIGENCIA DE SEIS MESES PARA LA OPERACIÓN DE UN ESTABLECIMIENTO EN EL QUE SE ENAJENEN, DISTRIBUYAN O INGIERAN BEBIDAS ALCOHÓLICAS DURANTE EL PROCESO DE INTEGRACION Y LA REVISIÓN DEL EXPEDIENTE PARA LA REGULARIZACIÓN EN ENVASE ABIERTO COBRO
4	**3**	**0 4**			**SERVICIOS PRESTADOS POR LA DIRECCIÓN DEL REGISTRO PÚBLICO DE LA PROPIEDAD Y DEL NOTARIADO**
4	**3**	**0 4**	**0 0 5**		**PRESENTACION DE EXAMEN DE ASPIRANTE AL EJERCICIO DEL NOTARIADO**
			0 0 5	0 0 5	PRESENTACION DE EXAMEN DE ASPIRANTE AL EJERCICIO DEL NOTARIADO COBRO
4	**3**	**0 4**	**0 1 0**		**EXPEDICIÓN DE PATENTE DE ASPIRANTE AL EJERCICIO DEL NOTARIADO**
			0 1 0	0 0 5	EXPEDICIÓN DE PATENTE DE ASPIRANTE AL EJERCICIO DEL NOTARIADO COBRO
4	**3**	**0 4**	**0 1 5**		**SOLICITUD DE EXAMEN DE NOTARIO PÚBLICO, POR CADA NOTARIA CONVOCADA**
			0 1 5	0 0 5	SOLICITUD DE EXAMEN DE NOTARIO PÚBLICO, POR CADA NOTARIA CONVOCADA COBRO
4	**3**	**0 4**	**0 2 0**		**EXPEDICIÓN DE PATENTE DE NOTARIO**
			0 2 0	0 0 5	EXPEDICIÓN DE PATENTE DE NOTARIO COBRO
4	**3**	**0 4**	**0 2 5**		**AUTORIZACIÓN DE CADA VOLUMEN DE PROTOCOLO CERRADO, ABIERTO ORDINARIO O DE LIBRO DE REGISTRO DE ACTOS FUERA DE PROTOCOLO**
			0 2 5	0 0 5	AUTORIZACIÓN DE CADA VOLUMEN DE PROTOCOLO CERRADO, ABIERTO ORDINARIO O DE LIBRO DE REGISTRO DE ACTOS FUERA DE PROTOCOLO COBRO
4	**3**	**0 4**	**0 3 0**		**AUTORIZACIÓN DE CADA VOLUMEN DE PROTOCOLO ABIERTO ESPECIAL**
			0 3 0	0 0 5	AUTORIZACIÓN DE CADA VOLUMEN DE PROTOCOLO ABIERTO ESPECIAL COBRO
4	**3**	**0 4**	**0 3 5**		**CONSTANCIA DE ENCUADERNACIÓN DE CADA VOLUMEN DE PROTOCOLO ABIERTO**
			0 3 5	0 0 5	CONSTANCIA DE ENCUADERNACIÓN DE CADA VOLUMEN DE PROTOCOLO ABIERTO COBRO
4	**3**	**0 4**	**0 4 0**		**POR LA EXPEDICIÓN DE TESTIMONIO DE ESCRITURAS ASENTADAS EN PROTOCOLOS NOTARIALES DEPOSITADOS EN EL ARCHIVO NOTARIAL DE LA DIRECCIÓN**
			0 4 0	0 0 5	POR LA EXPEDICIÓN DE TESTIMONIO DE ESCRITURAS ASENTADAS EN PROTOCOLOS NOTARIALES DEPOSITADOS EN EL ARCHIVO NOTARIAL DE LA DIRECCIÓN COBRO

RUBRO DE INGRESOS
2016

RUBRO	TIPO	CLASE	CONCEPTO	CLAVE COBRO	CONCEPTO
			0 4 0	5 0 0	ESTÍMULO POR LA EXPEDICIÓN DE TESTIMONIO DE ESCRITURAS ASENTADAS EN PROTOCOLOS NOTARIALES DEPOSITADOS EN EL ARCHIVO NOTARIAL DE LA DIRECCIÓN
4	**3**	**0 4**	**0 4 5**		**AUTORIZACIÓN DEFINITIVA DE ESCRITURAS ASENTADAS EN PROTOCOLOS NOTARIALES DEPOSITADOS EN EL ARCHIVO NOTARIAL DE LA DIRECCIÓN**
			0 4 5	0 0 5	AUTORIZACIÓN DEFINITIVA DE ESCRITURAS ASENTADAS EN PROTOCOLOS NOTARIALES DEPOSITADOS EN EL ARCHIVO NOTARIAL DE LA DIRECCIÓN COBRO
			0 4 5	5 0 0	ESTÍMULO POR LA AUTORIZACIÓN DEFINITIVA DE ESCRITURAS ASENTADAS EN PROTOCOLOS NOTARIALES DEPOSITADOS EN EL ARCHIVO NOTARIAL DE LA DIRECCIÓN
4	**3**	**0 4**	**0 5 0**		**BUSQUEDAS EN EL ARCHIVO NOTARIAL DE LA DIRECCIÓN CUANDO EL INTERESADO NO PROPORCIONE POR LO MENOS DOS DE LOS SIGUIENTES DATOS: FECHA DE LA ESCRITURA, NUMERO DE LA ESCRITURA, VOLUMEN DE PROTOCOLO O NOMBRE DEL NOTARIADO**
			0 5 0	0 0 5	BUSQUEDAS EN EL ARCHIVO NOTARIAL DE LA DIRECCIÓN CUANDO EL INTERESADO NO PROPORCIONE POR LO MENOS DOS DE LOS SIGUIENTES DATOS: FECHA DE LA ESCRITURA, NUMERO DE LA ESCRITURA, VOLUMEN DE PROTOCOLO O NOMBRE DEL NOTARIADO COBRO
4	**3**	**0 4**	**0 5 5**		**REVISIÓN DE DOCUMENTOS PRESENTADOS PARA SU INSCRIPCIÓN, POR UNA SOLA VEZ**
			0 5 5	0 0 5	REVISIÓN DE DOCUMENTOS PRESENTADOS PARA SU INSCRIPCIÓN, POR UNA SOLA VEZ COBRO
4	**3**	**0 4**	**0 6 0**		**CONSTITUCIÓN O MODIFICACIÓN DEL PATRIMONIO FAMILIAR, INCLUÍDAS LAS NOTAS MARGINALES, AL CALCE Y LA RATIFICACIÓN DE DOCUMENTOS Y RECONOCIMIENTO DE FIRMAS**
			0 6 0	0 0 5	CONSTITUCIÓN O MODIFICACIÓN DEL PATRIMONIO FAMILIAR, INCLUÍDAS LAS NOTAS MARGINALES, AL CALCE Y LA RATIFICACIÓN DE DOCUMENTOS Y RECONOCIMIENTO DE FIRMAS COBRO
4	**3**	**0 4**	**0 6 5**		**INSCRIPCIONES TRASLATIVAS DE DOMINIO DE PROPIEDAD INMUEBLE O GARANTÍAS CONSTITUIDAS SOBRE ESTOS**
			0 6 5	0 0 5	INSCRIPCIONES TRASLATIVAS DE DOMINIO DE PROPIEDAD INMUEBLE O GARANTÍAS CONSTITUIDAS SOBRE ESTOS COBRO
			0 6 5	5 0 0	ESTÍMULO FISCAL INSCRIPCIONES TRASLATIVAS DE DOMINIO DE PROPIEDAD INMUEBLE O GARANTÍAS CONSTITUIDAS SOBRE ESTOS
			0 6 5	6 0 0	DIFERENCIA 2012 INSCRIPCIONES TRASLATIVAS DE DOMINIO DE PROPIEDAD INMUEBLE O GARANTÍAS CONSTITUIDAS SOBRE ESTOS
			0 6 5	6 0 5	DIFERENCIA 2013 INSCRIPCIONES TRASLATIVAS DE DOMINIO DE PROPIEDAD INMUEBLE O GARANTÍAS CONSTITUIDAS SOBRE ESTOS

RUBRO DE INGRESOS
2016

RUBRO	TIPO	CLASE	CONCEPTO	CLAVE COBRO	CONCEPTO
4	**3**	**0 4**	**0 6 6**		**POR LA INSCRIPCIÓN DE ACTOS MEDIANTE LOS CUALES SE REESTRUCTUREN PLAZOS, MONTOS, FORMAS DE PAGO O CUANTÍA, ASÍ COMO, LOS CONTRATOS QUE CONTENGAN DISPOSICIONES DE EFECTIVO DE CRÉDITOS OTORGADOS CON ANTERIORIDAD, INSCRIPCIÓN DE LAS GARANTÍAS ADICIONALES Y/O CESIONES DE CRÉDITO CUYA GARANTÍA YA ESTUVIERE PREVIAMENTE INSCRITA EN EL REGISTRO PÚBLICO DE LA PROPIEDAD.**
			0 6 6	0 0 5	POR LA INSCRIPCIÓN DE ACTOS MEDIANTE LOS CUALES SE REESTRUCTUREN PLAZOS, MONTOS, FORMAS DE PAGO O CUANTÍA, ASÍ COMO, LOS CONTRATOS QUE CONTENGAN DISPOSICIONES DE EFECTIVO DE CRÉDITOS OTORGADOS CON ANTERIORIDAD, INSCRIPCIÓN DE LAS GARANTÍAS ADICIONALES Y/O CESIONES DE CRÉDITO CUYA GARANTÍA YA ESTUVIERE PREVIAMENTE INSCRITA EN EL REGISTRO PÚBLICO DE LA PROPIEDAD COBRO
			0 6 6	5 0 0	ESTÍMULO POR LA INSCRIPCIÓN DE ACTOS MEDIANTE LOS CUALES SE REESTRUCTUREN PLAZOS, MONTOS, FORMAS DE PAGO O CUANTÍA, ASÍ COMO, LOS CONTRATOS QUE CONTENGAN DISPOSICIONES DE EFECTIVO DE CRÉDITOS OTORGADOS CON ANTERIORIDAD, INSCRIPCIÓN DE LAS GARANTÍAS ADICIONALES Y/O CESIONES DE CRÉDITO CUYA GARANTÍA YA ESTUVIERE PREVIAMENTE INSCRITA EN EL REGISTRO PÚBLICO DE LA PROPIEDAD
			0 6 6	6 0 0	DIFERENCIA POR LA INSCRIPCIÓN DE ACTOS MEDIANTE LOS CUALES SE REESTRUCTUREN PLAZOS, MONTOS, FORMAS DE PAGO O CUANTÍA, ASÍ COMO, LOS CONTRATOS QUE CONTENGAN DISPOSICIONES DE EFECTIVO DE CRÉDITOS OTORGADOS CON ANTERIORIDAD, INSCRIPCIÓN DE LAS GARANTÍAS ADICIONALES Y/O CESIONES DE CRÉDITO CUYA GARANTÍA YA ESTUVIERE PREVIAMENTE INSCRITA EN EL REGISTRO PÚBLICO DE LA PROPIEDAD
4	**3**	**0 4**	**0 6 7**		**CUANDO LA REVERSIÓN DE FIDEICOMISO IMPLIQUE LA GENERACIÓN DE UNA NUEVA INSCRIPCIÓN**
			0 6 7	0 0 5	CUANDO LA REVERSIÓN DE FIDEICOMISO IMPLIQUE LA GENERACIÓN DE UNA NUEVA INSCRIPCIÓN COBRO
			0 6 7	5 0 0	ESTÍMULO CUANDO LA REVERSIÓN DE FIDEICOMISO IMPLIQUE LA GENERACIÓN DE UNA NUEVA INSCRIPCIÓN
			0 6 7	6 0 0	DIFERENCIA LA REVERSIÓN DE FIDEICOMISO IMPLIQUE LA GENERACIÓN DE UNA NUEVA INSCRIPCIÓN
4	**3**	**0 4**	**0 6 8**		**EN LA CONSTITUCIÓN O CONSOLIDACIÓN DEL USUFRUCTO O LA NUDA PROPIEDAD QUE IMPLIQUE LA GENERACIÓN DE UNA NUEVA INSCRIPCIÓN**
			0 6 8	0 0 5	EN LA CONSTITUCIÓN O CONSOLIDACIÓN DEL USUFRUCTO O LA NUDA PROPIEDAD QUE IMPLIQUE LA GENERACIÓN DE UNA NUEVA INSCRIPCIÓN COBRO
			0 6 8	5 0 0	ESTÍMULO EN LA CONSTITUCIÓN O CONSOLIDACIÓN DEL USUFRUCTO O LA NUDA PROPIEDAD QUE IMPLIQUE LA GENERACIÓN DE UNA NUEVA INSCRIPCIÓN
			0 6 8	6 0 0	DIFERENCIA EN LA CONSTITUCIÓN O CONSOLIDACIÓN DEL USUFRUCTO O LA NUDA PROPIEDAD QUE IMPLIQUE LA GENERACIÓN DE UNA NUEVA INSCRIPCIÓN
4	**3**	**0 4**	**0 7 0**		**ASIENTO REGISTRAL QUE SE HAGA EN LAS SECCIONES NO MENCIONADAS ESPECIFICAMENTE DEL REGISTRO DE LA PROPIEDAD O EN CUALQUIERA DE LOS FOLIOS MERCANTILES DEL REGISTRO PÚBLICO DE COMERCIO, INCLUÍDOS LOS EMBARGOS, ARRENDAMIENTOS Y OPERACIONES SIMILARES QUE NO APAREZCAN MENCIONADAS EN OTROS APARTADOS DE ESTA TARIFA**

RUBRO DE INGRESOS
2016

RUBRO	TIPO	CLASE	CONCEPTO	CLAVE COBRO	CONCEPTO
			0 7 0	0 0 5	ASIENTO REGISTRAL QUE SE HAGA EN LAS SECCIONES NO MENCIONADAS ESPECIFICAMENTE DEL REGISTRO DE LA PROPIEDAD O EN CUALQUIERA DE LOS FOLIOS MERCANTILES DEL REGISTRO PÚBLICO DE COMERCIO, INCLUÍDOS LOS EMBARGOS, ARRENDAMIENTOS Y OPERACIONES SIMILARES QUE NO APAREZCAN MENCIONADAS EN OTROS APARTADOS DE ESTA TARIFA COBRO
			0 7 0	5 0 0	ESTÍMULO ASIENTO REGISTRAL QUE SE HAGA EN LAS SECCIONES NO MENCIONADAS ESPECIFICAMENTE DEL REGISTRO DE LA PROPIEDAD O EN CUALQUIERA DE LOS FOLIOS MERCANTILES DEL REGISTRO PÚBLICO DE COMERCIO, INCLUÍDOS LOS EMBARGOS, ARRENDAMIENTOS Y OPERACIONES SIMILARES QUE NO APAREZCAN MENCIONADAS EN OTROS APARTADOS DE ESTA TARIFA
			0 7 0	5 0 5	ESTÍMULO A DEPENDENCIAS ASIENTO REGISTRAL QUE SE HAGA EN LAS SECCIONES NO MENCIONADAS ESPECIFICAMENTE DEL REGISTRO DE LA PROPIEDAD O EN CUALQUIERA DE LOS FOLIOS MERCANTILES DEL REGISTRO PÚBLICO DE COMERCIO, INCLUÍDOS LOS EMBARGOS, ARRENDAMIENTOS Y OPERACIONES SIMILARES QUE NO APAREZCAN MENCIONADAS EN OTROS APARTADOS DE ESTA TARIFA
			0 7 0	5 1 0	ESTÍMULO ARTÍCULO DECIMOSEXTO (NUMERAL 13)
			0 7 0	6 0 0	DIFERENCIA 2012 ASIENTO REGISTRAL QUE SE HAGA EN LAS SECCIONES NO MENCIONADAS ESPECIFICAMENTE DEL REGISTRO DE LA PROPIEDAD O EN CUALQUIERA DE LOS FOLIOS MERCANTILES DEL REGISTRO PÚBLICO DE COMERCIO, INCLUÍDOS LOS EMBARGOS, ARRENDAMIENTOS Y OPERACIONES SIMILARES QUE NO APAREZCAN MENCIONADAS EN OTROS APARTADOS DE ESTA TARIFA
			0 7 0	6 0 5	DIFERENCIA 2013 ASIENTO REGISTRAL QUE SE HAGA EN LAS SECCIONES NO MENCIONADAS ESPECIFICAMENTE DEL REGISTRO DE LA PROPIEDAD O EN CUALQUIERA DE LOS FOLIOS MERCANTILES DEL REGISTRO PÚBLICO DE COMERCIO, INCLUÍDOS LOS EMBARGOS, ARRENDAMIENTOS Y OPERACIONES SIMILARES QUE NO APAREZCAN MENCIONADAS EN OTROS APARTADOS DE ESTA TARIFA
4	**3**	**0 4**	**0 7 5**		**PARA EL EFECTO DE INCENTIVAR LOS PROGRAMAS DE VIVIENDA PROMOVIDOS POR LAS ENTIDADES DEL SECTOR PÚBLICO, LAS INSCRIPCIONES, RATIFICACIONES Y NOTAS MARGINALES QUE SE GENEREN EN VIRTUD DE LAS ADQUISICIONES DE LOTES, LOTES DESTINADOS PARA CASA HABITACION O VIVIENDAS, CONSTRUCCIÓN, AMPLIACIÓN Y REMODELACIÓN DE VIVIENDA HASTA $ 600,000.00 (SEISCIENTOS MIL PESOS) CON CRÉDITO O SIN EL Y PAGOS A PASIVOS, A TRAVES DE PROGRAMAS PROMOVIDOS O FINANCIADOS POR DICHOS ENTES**
			0 7 5	0 0 5	PARA EL EFECTO DE INCENTIVAR LOS PROGRAMAS DE VIVIENDA PROMOVIDOS POR LAS ENTIDADES DEL SECTOR PÚBLICO, LAS INSCRIPCIONES, RATIFICACIONES Y NOTAS MARGINALES QUE SE GENEREN EN VIRTUD DE LAS ADQUISICIONES DE LOTES, LOTES DESTINADOS PARA CASA HABITACION O VIVIENDAS, CONSTRUCCIÓN, AMPLIACIÓN Y REMODELACIÓN DE VIVIENDA HASTA $ 600,000.00 (SEISCIENTOS MIL PESOS) CON CRÉDITO O SIN EL Y PAGOS A PASIVOS, A TRAVES DE PROGRAMAS PROMOVIDOS O FINANCIADOS POR DICHOS ENTES COBRO
			0 7 5	0 1 0	PARA EL EFECTO DE INCENTIVAR LOS PROGRAMAS DE VIVIENDA PROMOVIDOS POR LAS ENTIDADES DEL SECTOR PÚBLICO, LAS INSCRIPCIONES, RATIFICACIONES Y NOTAS MARGINALES QUE SE GENEREN EN VIRTUD DE LAS ADQUISICIONES DE LOTES, LOTES DESTINADOS PARA CASA HABITACION O VIVIENDAS, CONSTRUCCIÓN, AMPLIACIÓN Y REMODELACIÓN DE VIVIENDA EXCEDENTE A $ 600,000.00 (SEISCIENTOS MIL PESOS) CON CRÉDITO O SIN EL Y PAGOS A PASIVOS, A TRAVES DE PROGRAMAS PROMOVIDOS O FINANCIADOS POR DICHOS ENTES COBRO

RUBRO DE INGRESOS
2016

RUBRO	TIPO	CLASE	CONCEPTO	CLAVE COBRO	CONCEPTO
			0 7 5	5 0 0	ESTÍMULO PARA EL EFECTO DE INCENTIVAR LOS PROGRAMAS DE VIVIENDA PROMOVIDOS POR LAS ENTIDADES DEL SECTOR PÚBLICO, LAS INSCRIPCIONES, RATIFICACIONES Y NOTAS MARGINALES QUE SE GENEREN EN VIRTUD DE LAS ADQUISICIONES DE LOTES, LOTES DESTINADO PARA CASA HABITACION O VIVIENDAS, CONSTRUCCIÓN, AMPLIACIÓN Y REMODELACIÓN DE VIVIENDA HASTA $ 600,000.00 (SEISCIENTOS MIL PESOS) CON CRÉDITO O SIN EL Y PAGOS A PASIVOS, A TRAVES DE PROGRAMAS PROMOVIDOS O FINANCIADOS POR DICHOS ENTES
			0 7 5	5 0 5	ESTÍMULO PARA EL EFECTO DE INCENTIVAR LOS PROGRAMAS DE VIVIENDA PROMOVIDOS POR LAS ENTIDADES DEL SECTOR PÚBLICO, LAS INSCRIPCIONES, RATIFICACIONES Y NOTAS MARGINALES QUE SE GENEREN EN VIRTUD DE LAS ADQUISICIONES DE LOTES, LOTES DESTINADO PARA CASA HABITACION O VIVIENDAS, CONSTRUCCIÓN, AMPLIACIÓN Y REMODELACIÓN DE VIVIENDA EXCEDENTE A $ 600,000.00 (SEISCIENTOS MIL PESOS) CON CRÉDITO O SIN EL Y PAGOS A PASIVOS, A TRAVES DE PROGRAMAS PROMOVIDOS O FINANCIADOS POR DICHOS ENTES
			0 7 5	6 0 0	DIFERENCIA 2012 PARA EL EFECTO DE INCENTIVAR LOS PROGRAMAS DE VIVIENDA PROMOVIDOS POR LAS ENTIDADES DEL SECTOR PÚBLICO, LAS INSCRIPCIONES, RATIFICACIONES Y NOTAS MARGINALES QUE SE GENEREN EN VIRTUD DE LAS ADQUISICIONES DE LOTES, LOTES DESTINADO PARA CASA HABITACION O VIVIENDAS, CONSTRUCCIÓN, AMPLIACIÓN Y REMODELACIÓN DE VIVIENDA HASTA $ 600,000.00 (SEISCIENTOS MIL PESOS) CON CRÉDITO O SIN EL Y PAGOS A PASIVOS, A TRAVES DE PROGRAMAS PROMOVIDOS O FINANCIADOS POR DICHOS ENTES
			0 7 5	6 0 5	DIFERENCIA 2013 PARA EL EFECTO DE INCENTIVAR LOS PROGRAMAS DE VIVIENDA PROMOVIDOS POR LAS ENTIDADES DEL SECTOR PÚBLICO, LAS INSCRIPCIONES, RATIFICACIONES Y NOTAS MARGINALES QUE SE GENEREN EN VIRTUD DE LAS ADQUISICIONES DE LOTES, LOTES DESTINADO PARA CASA HABITACION O VIVIENDAS, CONSTRUCCIÓN, AMPLIACIÓN Y REMODELACIÓN DE VIVIENDA HASTA $ 600,000.00 (SEISCIENTOS MIL PESOS) CON CRÉDITO O SIN EL Y PAGOS A PASIVOS, A TRAVES DE PROGRAMAS PROMOVIDOS O FINANCIADOS POR DICHOS ENTES
4	**3**	**0 4**	**0 9 0**		**ASENTAR LAS INSCRIPCIONES NECESARIAS PARA LA CONSTITUCIÓN DEL REGIMEN DE CONDOMINIO**
			0 9 0	0 0 5	ASENTAR LAS INSCRIPCIONES NECESARIAS PARA LA CONSTITUCIÓN DEL REGIMEN DE CONDOMINIO COBRO
			0 9 0	5 0 0	ESTÍMULO ASENTAR LAS INSCRIPCIONES NECESARIAS PARA LA CONSTITUCIÓN DEL REGIMEN DE CONDOMINIO
			0 9 0	6 0 0	DIFERENCIA 2013 ASENTAR LAS INSCRIPCIONES NECESARIAS PARA LA CONSTITUCIÓN DEL REGIMEN DE CONDOMINIO
4	**3**	**0 4**	**1 0 5**		**ASENTAR LAS INSCRIPCIÓNES NECESARIAS DE LA DIVISIÓN DE LA COPROPIEDAD, SIEMPRE QUE DE ALGUNA DE LAS DIVISIONES NO RESULTE EXCEDENTE DE LA SUPERFICIE, EN CUYO CASO SE PAGARÁ POR DICHO EXCEDENTE POR CADA UNO DE LOS PREDIOS RESULTANTES**
			1 0 5	0 0 5	ASENTAR LAS INSCRIPCIÓNES NECESARIAS DE LA DIVISIÓN DE LA COPROPIEDAD, SIEMPRE QUE DE ALGUNA DE LAS DIVISIONES NO RESULTE EXCEDENTE DE LA SUPERFICIE, EN CUYO CASO SE PAGARÁ POR DICHO EXCEDENTE POR CADA UNO DE LOS PREDIOS RESULTANTES COBRO
			1 0 5	5 0 0	ESTÍMULO ASENTAR LAS INSCRIPCIÓNES NECESARIAS DE LA DIVISIÓN DE LA COPROPIEDAD, SIEMPRE QUE DE ALGUNA DE LAS DIVISIONES NO RESULTE EXCEDENTE DE LA SUPERFICIE, EN CUYO CASO SE PAGARÁ POR DICHO EXCEDENTE POR CADA UNO DE LOS PREDIOS RESULTANTES

RUBRO DE INGRESOS
2016

RUBRO	TIPO	CLASE	CONCEPTO	CLAVE COBRO	CONCEPTO
			1 0 5	6 0 0	DIFERENCIA 2013 ASENTAR LAS INSCRIPCIÓNES NECESARIAS DE LA DIVISIÓN DE LA COPROPIEDAD, SIEMPRE QUE DE ALGUNA DE LAS DIVISIONES NO RESULTE EXCEDENTE DE LA SUPERFICIE, EN CUYO CASO SE PAGARÁ POR DICHO EXCEDENTE POR CADA UNO DE LOS PREDIOS RESULTANTES
4	**3**	**0 4**	**1 0 6**		**ASENTAR LAS INSCRIPCIONES NECESARIAS PARA INSCRIBIR ACTOS, CONTRATOS, CONVENIOS O AUTORIZACIONES POR LOS QUE SE FRACCIONE, LOTIFIQUE, RELOTOFIQUE, SUBDIVIDA O FUSIONE PREDIOS**
			1 0 6	0 0 5	ASENTAR LAS INSCRIPCIONES NECESARIAS PARA INSCRIBIR ACTOS, CONTRATOS, CONVENIOS O AUTORIZACIONES POR LOS QUE SE FRACCIONE, LOTIFIQUE, RELOTOFIQUE, SUBDIVIDA O FUSIONE PREDIOS COBRO
			1 0 6	5 0 0	ESTÍMULO ASENTAR LAS INSCRIPCIONES NECESARIAS PARA INSCRIBIR ACTOS, CONTRATOS, CONVENIOS O AUTORIZACIONES POR LOS QUE SE FRACCIONE, LOTIFIQUE, RELOTOFIQUE, SUBDIVIDA O FUSIONE PREDIOS
			1 0 6	6 0 0	DIFERENCIA 2013 ASENTAR LAS INSCRIPCIONES NECESARIAS PARA INSCRIBIR ACTOS, CONTRATOS, CONVENIOS O AUTORIZACIONES POR LOS QUE SE FRACCIONE, LOTIFIQUE, RELOTOFIQUE, SUBDIVIDA O FUSIONE PREDIOS
4	**3**	**0 4**	**1 4 0**		**INMATRICULACIÓN DE COMERCIANTES INDIVIDUALES**
			1 4 0	0 0 5	INMATRICULACIÓN DE COMERCIANTES INDIVIDUALES COBRO
4	**3**	**0 4**	**1 7 0**		**DIFERENCIA 2012 NUMERAL 27.2, POR INSCRIPCIÓN DEL FIDEICOMISO CUANDO EN EL DOCUMENTO PRESENTADO PARA SU REGISTRO CONSTE LA CONSTITUCIÓN DE UNA GARANTÍA FUDICIARIA**
			1 7 0	6 0 0	DIFERENCIA 2012 NUMERAL 27.2, POR INSCRIPCIÓN DEL FIDEICOMISO CUANDO EN EL DOCUMENTO PRESENTADO PARA SU REGISTRO CONSTE LA CONSTITUCIÓN DE UNA GARANTÍA FUDICIARIA
4	**3**	**0 4**	**1 9 0**		**CANCELACIÓN EN EL REGISTRO PÚBLICO DE LA PROPIEDAD Y DEL COMERCIO, DE INSCRIPCIÓNES O ANOTACIONES DENTRO Y FUERA DEL MARGEN, ASI COMO POR EL RETIRO DE TESTAMENTO OLÓGRAFO DEPOSITADO PREVIAMENTE EN EL REGISTRO PÚBLICO DE LA PROPIEDAD**
			1 9 0	0 0 5	CANCELACIÓN EN EL REGISTRO PÚBLICO DE LA PROPIEDAD Y DEL COMERCIO, DE INSCRIPCIÓNES O ANOTACIONES DENTRO Y FUERA DEL MARGEN, ASI COMO POR EL RETIRO DE TESTAMENTO OLÓGRAFO DEPOSITADO PREVIAMENTE EN EL REGISTRO PÚBLICO DE LA PROPIEDAD COBRO
4	**3**	**0 4**	**1 9 5**		**CANCELACIÓN DE CRÉDITOS OTORGADOS POR INSTITUCIONES DE CRÉDITO U ORGANISMOS DE VIVIENDA DEL SECTOR PÚBLICO Y POR CADA NOTA MARGINAL EN LOS LIBROS O AL CALCE DEL REGISTRO DE DOCUMENTOS DERIVADA DE DICHA CANCELACIÓN O QUE SE ASIENTE POR CUALQUIER OTRO CONCEPTO**
			1 9 5	0 0 5	CANCELACIÓN DE CRÉDITOS OTORGADOS POR INSTITUCIONES DE CRÉDITO U ORGANISMOS DE VIVIENDA DEL SECTOR PÚBLICO Y POR CADA NOTA MARGINAL EN LOS LIBROS O AL CALCE DEL REGISTRO DE DOCUMENTOS DERIVADA DE DICHA CANCELACIÓN O QUE SE ASIENTE POR CUALQUIER OTRO CONCEPTO COBRO
			1 9 5	5 0 0	ESTÍMULO CANCELACIÓN DE CRÉDITOS OTORGADOS POR INSTITUCIONES DE CRÉDITO U ORGANISMOS DE VIVIENDA DEL SECTOR PÚBLICO Y POR CADA NOTA MARGINAL EN LOS LIBROS O AL CALCE DEL REGISTRO DE DOCUMENTOS DERIVADA DE DICHA CANCELACIÓN O QUE SE ASIENTE POR CUALQUIER OTRO CONCEPTO

RUBRO DE INGRESOS
2016

RUBRO	TIPO	CLASE	CONCEPTO	CLAVE COBRO	CONCEPTO
4	**3**	**0 4**	**2 0 0**		**TRAMITE DE INSCRIPCIÓN O EXPEDICIÓN DE COPIAS CERTIFICADAS DE INSCRIPCIONES QUE SE SOLICITE EN UNA OFICINA PARA SER REALIZADO EN OTRA, INCLUYENDO AVISOS PREVENTIVOS**
			2 0 0	0 0 5	TRAMITE DE INSCRIPCIÓN O EXPEDICIÓN DE COPIAS CERTIFICADAS DE INSCRIPCIONES QUE SE SOLICITE EN UNA OFICINA PARA SER REALIZADO EN OTRA, INCLUYENDO AVISOS PREVENTIVOS COBRO
4	**3**	**0 4**	**2 0 5**		**CERTIFICACIÓN DE EXISTENCIA O INEXISTENCIA DE INSCRIPCIÓN, GRAVAMEN DE SECCIÓN SÉPTIMA O CLÁUSULA AGRARIA SOLICITADO EN LA OFICINA, A TRAVEZ DE LA RED ELECTRÓNICA MUNDIAL O EN CENTROS DIGITALES DE TRAMITES Y SERVICIOS**
			2 0 5	0 0 5	CERTIFICACIÓN DE EXISTENCIA O INEXISTENCIA DE INSCRIPCIÓN, GRAVAMEN DE SECCIÓN SÉPTIMA O CLÁUSULA AGRARIA SOLICITADO EN LA OFICINA, A TRAVEZ DE LA RED ELECTRÓNICA MUNDIAL O EN CENTROS DIGITALES DE TRAMITES Y SERVICIOS COBRO
			2 0 5	5 0 0	ESTÍMULO CERTIFICACIÓN DE EXISTENCIA O INEXISTENCIA DE INSCRIPCIÓN, GRAVAMEN DE SECCIÓN SÉPTIMA O CLÁUSULA AGRARIA SOLICITADO EN LA OFICINA, A TRAVEZ DE LA RED ELECTRÓNICA MUNDIAL O EN CENTROS DIGITALES DE TRAMITES Y SERVICIOS
4	**3**	**0 4**	**2 1 0**		**CERTIFICADO DE EXISTENCIA DE INSCRIPCIÓN CON HISTORIAL REGISTRAL DE SOCIEDADES INSCRITAS EN EL REGISTRO PÚBLICO DE COMERCIO, HASTA LA 5TA HOJA.**
			2 1 0	0 0 5	CERTIFICADO DE EXISTENCIA DE INSCRIPCIÓN CON HISTORIAL REGISTRAL DE SOCIEDADES INSCRITAS EN EL REGISTRO PÚBLICO DE COMERCIO, HASTA LA 5TA HOJA COBRO
4	**3**	**0 4**	**2 1 5**		**CERTIFICADO DE IDENTIFICACIÓN DE INMUEBLES**
			2 1 5	0 0 5	CERTIFICADO DE IDENTIFICACIÓN DE INMUEBLES COBRO
4	**3**	**0 4**	**2 2 5**		**CERTIFICADO DE INEXISTENCIA DE BIENES SOLICITADO EN LAS OFICINAS QUE EL INMUEBLE DEBA ESTAR INSCRITO O A TRAVES DE LA RED ELECTRÓNICA MUNDIAL O EN CENTROS DIGITALES DE TRÁMITES Y SERVICIOS, EN EL CASO DE QUE DOS PERSONAS CASADAS ENTRE SÍ SOLICITEN AL MISMO TIEMPO, SE COBRARÁ UNICAMENTE EL COSTO DE UN CERTIFICADO**
			2 2 5	0 0 5	CERTIFICADO DE INEXISTENCIA DE BIENES SOLICITADO EN LAS OFICINAS QUE EL INMUEBLE DEBA ESTAR INSCRITO O A TRAVES DE LA RED ELECTRÓNICA MUNDIAL O EN CENTROS DIGITALES DE TRÁMITES Y SERVICIOS, EN EL CASO DE QUE DOS PERSONAS CASADAS ENTRE SÍ SOLICITEN AL MISMO TIEMPO, SE COBRARÁ UNICAMENTE EL COSTO DE UN CERTIFICADO COBRO
4	**3**	**0 4**	**2 3 0**		**CERTIFICACIÓN DE LA HISTORIA REGISTRAL DE UNA PROPIEDAD SOLICITADA EN LA OFICINA DONDE OBRA REGISTRADO EL INMUEBLE**
			2 3 0	0 0 5	CERTIFICACIÓN DE LA HISTORIA REGISTRAL DE UNA PROPIEDAD SOLICITADA EN LA OFICINA DONDE OBRA REGISTRADO EL INMUEBLE COBRO
4	**3**	**0 4**	**2 3 5**		**CERTIFICADO DE PROPIEDAD QUE SEÑALE TODAS LAS PROPIEDADES DEL USUARIO, POR CADA INMUEBLE ADICIONAL**

RUBRO DE INGRESOS
2016

RUBRO	TIPO	CLASE	CONCEPTO	CLAVE COBRO	CONCEPTO
			2 3 5	0 0 5	CERTIFICADO DE PROPIEDAD QUE SEÑALE TODAS LAS PROPIEDADES DEL USUARIO, POR CADA INMUEBLE ADICIONAL COBRO
4	**3**	**0 4**	**2 4 0**		**LEGALIZACIÓN DE FIRMAS**
			2 4 0	0 0 5	LEGALIZACIÓN DE FIRMAS COBRO
4	**3**	**0 4**	**2 4 5**		**CERTIFICACIÓN DE FIRMAS PARA SU APOSTILLADO**
			2 4 5	0 0 5	CERTIFICACIÓN DE FIRMAS PARA SU APOSTILLADO COBRO
4	**3**	**0 4**	**2 5 0**		**RECTIFICACIÓN DE INSCRIPCIÓN, CUANDO EL ERROR PROVENGA DEL INTERESADO Y NO DEL REGISTRADOR, O BIEN CUANDO SEA SOLICITADO POR NOTARIO PÚBLICO RESPECTO DEL REGISTRO DE TESTAMENTOS**
			2 5 0	0 0 5	RECTIFICACIÓN DE INSCRIPCIÓN, CUANDO EL ERROR PROVENGA DEL INTERESADO Y NO DEL REGISTRADOR, O BIEN CUANDO SEA SOLICITADO POR NOTARIO PÚBLICO RESPECTO DEL REGISTRO DE TESTAMENTOS COBRO
4	**3**	**0 4**	**2 5 5**		**RATIFICACIÓN DE DOCUMENTOS Y RECONOCIMIENTOS DE FIRMAS ANTE JEFES DE OFICINAS DEL REGISTRO PÚBLICO DE LA PROPIEDAD Y DE COMERCIO**
			2 5 5	0 0 5	RATIFICACIÓN DE DOCUMENTOS Y RECONOCIMIENTOS DE FIRMAS ANTE JEFES DE OFICINAS DEL REGISTRO PÚBLICO DE LA PROPIEDAD Y DE COMERCIO COBRO
4	**3**	**0 4**	**2 6 0**		**VERIFICACIÓN FORÁNEA EN EL ÍNDICE ESTATAL DE PROPIETARIOS O DEL REGISTRO PÚBLICO DE COMERCIO POR NOMBRE**
			2 6 0	0 0 5	VERIFICACIÓN FORÁNEA EN EL ÍNDICE ESTATAL DE PROPIETARIOS O DEL REGISTRO PÚBLICO DE COMERCIO POR NOMBRE COBRO
4	**3**	**0 4**	**2 6 5**		**INSCRIPCIÓN DE LA HABILITACIÓN DE CORREDOR PÚBLICO EN EL REGISTRO PÚBLICO DE LA PROPIEDAD DE LAS PATENTES DE NOTARIO PÚBLICO, O DE ASPIRANTE AL EJERCICIO DEL NOTARIADO, ASI COMO, POR LA INSCRIPCIÓN EN EL REGISTRO PÚBLICO DEL COMERCIO DE LA HABILITACIÓN DE CORREDOR PÚBLICO**
			2 6 5	0 0 5	INSCRIPCIÓN DE LA HABILITACIÓN DE CORREDOR PÚBLICO EN EL REGISTRO PÚBLICO DE LA PROPIEDAD DE LAS PATENTES DE NOTARIO PÚBLICO, O DE ASPIRANTE AL EJERCICIO DEL NOTARIADO, ASI COMO, POR LA INSCRIPCIÓN EN EL REGISTRO PÚBLICO DEL COMERCIO DE LA HABILITACIÓN DE CORREDOR PÚBLICO COBRO
4	**3**	**0 4**	**2 7 0**		**SERVICIOS EXTRAORDINARIOS DE CONSULTA NO CONTEMPLADOS POR CADA INSCRIPCIÓN SOLICITADA**
			2 7 0	0 0 5	SERVICIOS EXTRAORDINARIOS DE CONSULTA NO CONTEMPLADOS POR CADA INSCRIPCIÓN SOLICITADA COBRO
4	**3**	**0 4**	**2 7 5**		**CONSULTA EN LA RED ELECTRÓNICA MUNDIAL, DE ÍNDICES E INSCRIPCIONES CONTENIDOS EN LOS ARCHIVOS POR MES**

RUBRO DE INGRESOS
2016

RUBRO	TIPO	CLASE	CONCEPTO	CLAVE COBRO	CONCEPTO
			2 7 5	0 0 5	CONSULTA EN LA RED ELECTRÓNICA MUNDIAL, DE ÍNDICES E INSCRIPCIONES CONTENIDOS EN LOS ARCHIVOS POR MES COBRO
4	**3**	**0 4**	**2 8 0**		**CONSULTA EN LA RED ELECTRÓNICA MUNDIAL, DE ÍNDICES E INSCRIPCIONES CONTENIDOS EN LOS ARCHIVOS POR AÑO**
			2 8 0	0 0 5	CONSULTA EN LA RED ELECTRÓNICA MUNDIAL, DE ÍNDICES E INSCRIPCIONES CONTENIDOS EN LOS ARCHIVOS POR AÑO COBRO
4	**3**	**0 4**	**2 8 5**		**DEPÓSITO DE TESTAMENTO OLÓGRAFO**
			2 8 5	0 0 5	DEPÓSITO DE TESTAMENTO OLÓGRAFO COBRO
4	**3**	**0 5**			**SERVICIOS PRESTADOS POR LA DIRECCIÓN DEL REGISTRO CIVIL**
4	**3**	**0 5**	**0 0 5**		**ASENTAR CADA ACTA DE NACIMIENTO A DOMICILIO, FUERA DE CAMPAÑAS Y PROGRAMAS**
			0 0 5	0 0 5	ASENTAR CADA ACTA DE NACIMIENTO A DOMICILIO, FUERA DE CAMPAÑAS Y PROGRAMAS COBRO
4	**3**	**0 5**	**0 1 0**		**ASENTAR CADA ACTA DE MATRIMONIO EN LA UNIÓN DE DOS O MAS PAREJAS, EN UN MISMO ACTO POR CADA UNA**
			0 1 0	0 0 5	ASENTAR CADA ACTA DE MATRIMONIO EN LA UNIÓN DE DOS O MAS PAREJAS, EN UN MISMO ACTO POR CADA UNA COBRO
4	**3**	**0 5**	**0 1 5**		**ASENTAR CADA ACTA DE MATRIMONIO EN LA UNIÓN DE UNA SOLA PAREJA**
			0 1 5	0 0 5	ASENTAR CADA ACTA DE MATRIMONIO EN LA UNIÓN DE UNA SOLA PAREJA COBRO
4	**3**	**0 5**	**0 2 0**		**ASENTAR CADA ACTA DE MATRIMONIO FUERA DE LAS OFICINAS**
			0 2 0	0 0 5	ASENTAR CADA ACTA DE MATRIMONIO FUERA DE LAS OFICINAS COBRO
4	**3**	**0 5**	**0 2 5**		**ASENTAR CADA ACTA DE DIVORCIO**
			0 2 5	0 0 5	ASENTAR CADA ACTA DE DIVORCIO COBRO
4	**3**	**0 5**	**0 3 0**		**EXPEDICIÓN DE COPIAS CERTIFICADAS DE ACTAS DEL ESTADO CIVIL DE LAS PERSONAS**
			0 3 0	0 0 5	EXPEDICIÓN DE COPIAS CERTIFICADAS DE ACTAS DEL ESTADO CIVIL DE LAS PERSONAS COBRO
			0 3 0	0 0 6	ACTAS DEL REGISTRO CIVIL KIOSCO (CAJERO ELECTRONICO)
			0 3 0	0 0 7	ACTAS DEL REGISTRO CIVIL XEROX
4	**3**	**0 5**	**0 3 5**		**EXPEDICIÓN DE COPIAS CERTIFICADAS OTROS DOCUMENTOS, CADA UNO**
			0 3 5	0 0 5	EXPEDICIÓN DE COPIAS CERTIFICADAS OTROS DOCUMENTOS, CADA UNO COBRO

RUBRO DE INGRESOS
2016

RUBRO	TIPO	CLASE	CONCEPTO	CLAVE COBRO	CONCEPTO
4	**3**	**0 5**	**0 4 0**		**EXPEDICIÓN DE ACTAS DE NACIMIENTO PARA FINES ESCOLARES, PARA PERSONAS MENORES DE 17 AÑOS**
			0 4 0	0 0 5	EXPEDICIÓN DE ACTAS DE NACIMIENTO PARA FINES ESCOLARES, PARA PERSONAS MENORES DE 17 AÑOS COBRO
4	**3**	**0 5**	**0 4 5**		**EXPEDICIÓN DE COPIAS CERTIFICADAS DE ACTAS DEL ESTADO CIVIL DE LAS PERSONAS DE OTRAS ENTIDADES FEDERATIVAS**
			0 4 5	0 0 5	EXPEDICIÓN DE COPIAS CERTIFICADAS DE ACTAS DEL ESTADO CIVIL DE LAS PERSONAS DE OTRAS ENTIDADES FEDERATIVAS COBRO
4	**3**	**0 5**	**0 5 0**		**BUSQUEDA Y LOCALIZACIÓN DE ACTAS QUE NO ESTEN EN LA BASE DE DATOS, EN LOS LIBROS DEL REGISTRO CIVIL**
			0 5 0	0 0 5	BUSQUEDA Y LOCALIZACIÓN DE ACTAS QUE NO ESTEN EN LA BASE DE DATOS, EN LOS LIBROS DEL REGISTRO CIVIL COBRO
4	**3**	**0 5**	**0 5 5**		**BUSQUEDA Y LOCALIZACIÓN DE ACTAS QUE NO ESTEN EN LA BASE DE DATOS, POR LLAMADA TELEFÓNICA DENTRO DEL ESTADO**
			0 5 5	0 0 5	BUSQUEDA Y LOCALIZACIÓN DE ACTAS QUE NO ESTEN EN LA BASE DE DATOS, POR LLAMADA TELEFÓNICA DENTRO DEL ESTADO COBRO
4	**3**	**0 5**	**0 6 0**		**BUSQUEDA Y LOCALIZACIÓN DE ACTAS QUE NO ESTEN EN LA BASE DE DATOS, POR LLAMADA TELEFÓNICA FUERA DEL ESTADO**
			0 6 0	0 0 5	BUSQUEDA Y LOCALIZACIÓN DE ACTAS QUE NO ESTEN EN LA BASE DE DATOS, POR LLAMADA TELEFÓNICA FUERA DEL ESTADO COBRO
4	**3**	**0 5**	**0 6 5**		**CERTIFICACIÓN DE FIRMAS**
			0 6 5	0 0 5	CERTIFICACIÓN DE FIRMAS COBRO
4	**3**	**0 5**	**0 7 0**		**INSCRIPCIÓN DE RESOLUCIONES JUDICIALES RELATIVAS A ACTOS DEL ESTADO CIVIL**
			0 7 0	0 0 5	INSCRIPCIÓN DE RESOLUCIONES JUDICIALES RELATIVAS A ACTOS DEL ESTADO CIVIL COBRO
4	**3**	**0 5**	**0 7 5**		**INSCRIPCIÓN DE RESOLUCIONES JUDICIALES RELATIVAS A LA ADOPCIÓN**
			0 7 5	0 0 5	INSCRIPCIÓN DE RESOLUCIONES JUDICIALES RELATIVAS A LA ADOPCIÓN COBRO
4	**3**	**0 5**	**0 8 0**		**CORRECCIÓN DE ACTAS CUANDO NO SEAN SUSTANCIALES CUANDO EL ERROR SEA ATRIBUIBLE AL USUARIO**
			0 8 0	0 0 5	CORRECCIÓN DE ACTAS CUANDO NO SEAN SUSTANCIALES CUANDO EL ERROR SEA ATRIBUIBLE AL USUARIO COBRO
4	**3**	**0 5**	**0 8 5**		**EXPEDICIÓN DE CERTIFICADO DE INEXISTENCIA DE REGISTRO DE ACTOS DEL ESTADO CIVIL**

RUBRO DE INGRESOS
2016

RUBRO	TIPO	CLASE	CONCEPTO	CLAVE COBRO	CONCEPTO
			0 8 5	0 0 5	EXPEDICIÓN DE CERTIFICADO DE INEXISTENCIA DE REGISTRO DE ACTOS DEL ESTADO CIVIL COBRO
4	**3**	**0 5**	**0 9 0**		**NOTA MARGINAL**
			0 9 0	0 0 5	NOTA MARGINAL COBRO
4	**3**	**0 5**	**0 9 5**		**ENVÍO DE NOTAS MARGINALES, DENTRO DEL ESTADO**
			0 9 5	0 0 5	ENVÍO DE NOTAS MARGINALES, DENTRO DEL ESTADO COBRO
4	**3**	**0 5**	**1 0 0**		**ENVÍO DE NOTAS MARGINALES, FUERA DEL ESTADO**
			1 0 0	0 0 5	ENVÍO DE NOTAS MARGINALES, FUERA DEL ESTADO COBRO
4	**3**	**0 5**	**1 0 5**		**PROCEDIMIENTO DE DIVORCIO SEGUIDO ANTE LOS OFICIALES DEL REGISTRO CIVIL**
			1 0 5	0 0 5	PROCEDIMIENTO DE DIVORCIO SEGUIDO ANTE LOS OFICIALES DEL REGISTRO CIVIL COBRO
4	**3**	**0 5**	**1 1 0**		**INSCRIPCIÓN DE DOCUMENTO EXTRANJERO**
			1 1 0	0 0 5	INSCRIPCIÓN DE DOCUMENTO EXTRANJERO COBRO
4	**3**	**0 5**	**1 1 5**		**ACCESO DE OTROS ESTADOS A NUESTRA BASE DE DATOS PARA EXPEDIR ACTAS DEL ESTADO DE CHIHUAHUA (POR CADA ACTA)**
			1 1 5	0 0 5	ACCESO DE OTROS ESTADOS A NUESTRA BASE DE DATOS PARA EXPEDIR ACTAS DEL ESTADO DE CHIHUAHUA (POR CADA ACTA) COBRO
4	**3**	**0 6**			**SERVICIOS PRESTADOS POR LA DIRECCIÓN DE TRANSPORTE**
4	**3**	**0 6**	**0 0 5**		**OTORGAMIENTO DE CONCESIÓN PARA PRESTAR EL SERVICIO PÚBLICO DE TRANSPORTE COLECTIVO URBANO, SEMIURBANO Y FORANEO DE PASAJEROS, AUTOMÓVILES DE ALQUILER Y SERVICIO MIXTO**
			0 0 5	0 0 5	OTORGAMIENTO DE CONCESIÓN PARA PRESTAR EL SERVICIO PÚBLICO DE TRANSPORTE COLECTIVO URBANO, SEMIURBANO Y FORANEO DE PASAJEROS, AUTOMÓVILES DE ALQUILER Y SERVICIO MIXTO COBRO
4	**3**	**0 6**	**0 1 0**		**OTORGAMIENTO DE PERMISO PARA PRESTAR EL SERVICIO PÚBLICO DE TRANSPORTE PARA TURISMO, PARA TRABAJADORES, ESCOLAR, TRANSPORTE DE AGUA, PETROLEO, SERVICIO DE GRÚAS Y CARGA ESPECIALIZADA**
			0 1 0	0 0 5	OTORGAMIENTO DE PERMISO PARA PRESTAR EL SERVICIO PÚBLICO DE TRANSPORTE PARA TURISMO, PARA TRABAJADORES, ESCOLAR, TRANSPORTE DE AGUA, PETROLEO, SERVICIO DE GRÚAS Y CARGA ESPECIALIZADA COBRO
4	**3**	**0 6**	**0 1 5**		**REVALIDACIÓN DE CONCESIÓN Y PERMISO PARA PRESTAR EL SERVICIO PÚBLICO DE TRANSPORTE**

RUBRO DE INGRESOS
2016

RUBRO	TIPO	CLASE	CONCEPTO	CLAVE COBRO	CONCEPTO
			0 1 5	0 0 5	REVALIDACIÓN DE CONCESIÓN Y PERMISO PARA PRESTAR EL SERVICIO PÚBLICO DE TRANSPORTE COBRO
4	**3**	**0 6**	**0 2 0**		**INSCRIPCIÓN DE ANOTACIONES MARGINALES A CONCESIONES Y PERMISOS**
			0 2 0	0 0 5	INSCRIPCIÓN DE ANOTACIONES MARGINALES A CONCESIONES Y PERMISOS COBRO
			0 2 0	5 0 0	ESTÍMULO INSCRIPCIÓN DE ANOTACIONES MARGINALES A CONCESIONES Y PERMISOS
4	**3**	**0 6**	**0 2 5**		**ACUALIZACIÓN DE CONCESIONES Y PERMISOS**
			0 2 5	0 0 5	ACUALIZACIÓN DE CONCESIONES Y PERMISOS COBRO
4	**3**	**0 6**	**0 3 0**		**TRANSFERENCIA DE CONCESIONES Y PERMISOS ENTRE PARTICULARES POR UNIDAD**
			0 3 0	0 0 5	TRANSFERENCIA DE CONCESIONES Y PERMISOS ENTRE PARTICULARES POR UNIDAD
4	**3**	**0 6**	**0 3 5**		**AMPLIACIÓN DE RUTA DEL SERVICIO PÚBLICO DE TRANSPORTE DE PASAJEROS, POR UNIDAD, A SOLICITUD DE LOS CONCESIONARIOS DE LA RUTA**
			0 3 5	0 0 5	AMPLIACIÓN DE RUTA DEL SERVICIO PÚBLICO DE TRANSPORTE DE PASAJEROS, POR UNIDAD, A SOLICITUD DE LOS CONCESIONARIOS DE LA RUTA COBRO
4	**3**	**0 6**	**0 4 0**		**EXTENSIÓN O CAMBIO DE UBICACIÓN DE SITIO DE AUTOS DE ALQUILER O DE CARGA POR UNIDAD, A SOLICITUD DE LOS CONCESIONARIOS DEL SITIO**
			0 4 0	0 0 5	EXTENSIÓN O CAMBIO DE UBICACIÓN DE SITIO DE AUTOS DE ALQUILER O DE CARGA POR UNIDAD, A SOLICITUD DE LOS CONCESIONARIOS DEL SITIO COBRO
4	**3**	**0 6**	**0 4 5**		**SUSTITUCIÓN TEMPORAL DE UNIDAD DERIVADA POR TRAMITE DE TRANSFERENCIA ÚNICO**
			0 4 5	0 0 5	SUSTITUCIÓN TEMPORAL DE UNIDAD DERIVADA POR TRAMITE DE TRANSFERENCIA ÚNICO COBRO
4	**3**	**0 6**	**0 5 0**		**SUSTITUCIÓN DE UNIDAD DE SERVICIO PÚBLICO CON VIGENCIA DE 8 DÍAS**
			0 5 0	0 0 5	SUSTITUCIÓN DE UNIDAD DE SERVICIO PÚBLICO CON VIGENCIA DE 8 DÍAS COBRO
4	**3**	**0 6**	**0 5 5**		**SUSTITUCIÓN DE UNIDAD DE SERVICIO PÚBLICO CON VIGENCIA DE 15 DÍAS**
			0 5 5	0 0 5	SUSTITUCIÓN DE UNIDAD DE SERVICIO PÚBLICO CON VIGENCIA DE 15 DÍAS COBRO
4	**3**	**0 6**	**0 6 0**		**SUSTITUCIÓN DE UNIDAD DE SERVICIO PÚBLICO CON VIGENCIA HASTA 30 DÍAS**
			0 6 0	0 0 5	SUSTITUCIÓN DE UNIDAD DE SERVICIO PÚBLICO CON VIGENCIA HASTA 30 DÍAS COBRO
4	**3**	**0 6**	**0 6 5**		**SUSTITUCIÓN DE UNIDAD DE SERVICIO PÚBLICO POR CADA DÍA EXCEDENTE AL PLAZO AUTORIZADO**

RUBRO DE INGRESOS
2016

RUBRO	TIPO	CLASE	CONCEPTO	CLAVE COBRO	CONCEPTO
			0 6 5	0 0 5	SUSTITUCIÓN DE UNIDAD DE SERVICIO PÚBLICO POR CADA DÍA EXCEDENTE AL PLAZO AUTORIZADO COBRO
4	**3**	**0 6**	**0 7 0**		**PERMISO PROVISIONAL PARA LA PRESTACIÓN DEL SERVICIO PÚBLICO VIGENCIA 8 DÍAS**
			0 7 0	0 0 5	PERMISO PROVISIONAL PARA LA PRESTACIÓN DEL SERVICIO PÚBLICO VIGENCIA 8 DÍAS COBRO
4	**3**	**0 6**	**0 7 5**		**PERMISO PROVISIONAL PARA LA PRESTACIÓN DEL SERVICIO PÚBLICO VIGENCIA 15 DÍAS**
			0 7 5	0 0 5	PERMISO PROVISIONAL PARA LA PRESTACIÓN DEL SERVICIO PÚBLICO VIGENCIA 15 DÍAS COBRO
4	**3**	**0 6**	**0 8 0**		**PERMISO PROVISIONAL PARA LA PRESTACIÓN DEL SERVICIO PÚBLICO VIGENCIA 30 DÍAS**
			0 8 0	0 0 5	PERMISO PROVISIONAL PARA LA PRESTACIÓN DEL SERVICIO PÚBLICO VIGENCIA 30 DÍAS COBRO
4	**3**	**0 6**	**0 8 5**		**CADA DÍA EXCEDENTE DEL PERMISO PROVISIONAL PARA LA PRESTACIÓN DEL SERVICIO PÚBLICO**
			0 8 5	0 0 5	CADA DÍA EXCEDENTE DEL PERMISO PROVISIONAL PARA LA PRESTACIÓN DEL SERVICIO PÚBLICO COBRO
4	**3**	**0 6**	**0 9 0**		**EXPEDICIÓN DE TARJETA DE IDENTIFICACIÓN DE CONDUCTORES DEL SERVICIO PÚBLICO DE TRANSPORTE DE CONCESIONARIO O PERMISIONARIO**
			0 9 0	0 0 5	EXPEDICIÓN DE TARJETA DE IDENTIFICACIÓN DE CONDUCTORES DEL SERVICIO PÚBLICO DE TRANSPORTE DE CONCESIONARIO O PERMISIONARIO COBRO
			0 9 0	3 0 0	ADEUDO EXPEDICIÓN DE TARJETA DE IDENTIFICACIÓN DE CONDUCTORES DEL SERVICIO PÚBLICO DE TRANSPORTE DE CONCESIONARIO O PERMISIONARIO
			0 9 0	5 0 0	ESTÍMULO EXPEDICIÓN DE TARJETA DE IDENTIFICACIÓN DE CONDUCTORES DEL SERVICIO PÚBLICO DE TRANSPORTE DE CONCESIONARIO O PERMISIONARIO
4	**3**	**0 6**	**0 9 5**		**EXPEDICIÓN DE TARJETA DE IDENTIFICACION DE CONDUCTORES DEL SERVICIO PÚBLICO DE TRANSPORTE DE CONDUCTOR**
			0 9 5	0 0 5	EXPEDICIÓN DE TARJETA DE IDENTIFICACION DE CONDUCTORES DEL SERVICIO PÚBLICO DE TRANSPORTE DE CONDUCTOR COBRO
4	**3**	**0 6**	**1 0 0**		**ALTA DE UNIDAD DE VEHÍCULOS Y DEMAS MEDIOS AFECTOS AL SERVICIO PÚBLICO**
			1 0 0	0 0 5	ALTA DE UNIDAD DE VEHÍCULOS Y DEMAS MEDIOS AFECTOS AL SERVICIO PÚBLICO COBRO
			1 0 0	5 0 0	ESTÍMULO ALTA DE UNIDAD DE VEHÍCULOS Y DEMAS MEDIOS AFECTOS AL SERVICIO PÚBLICO
4	**3**	**0 6**	**1 0 5**		**BAJA DE UNIDAD DE VEHÍCULOS Y DEMAS MEDIOS AFECTOS AL SERVICIO PÚBLICO**

RUBRO DE INGRESOS
2016

RUBRO	TIPO	CLASE	CONCEPTO	CLAVE COBRO	CONCEPTO
			1 0 5	0 0 5	BAJA DE UNIDAD DE VEHÍCULOS Y DEMAS MEDIOS AFECTOS AL SERVICIO PÚBLICO COBRO
4	**3**	**0 6**	**1 1 0**		**CAMBIO DE UNIDAD DE VEHÍCULOS Y DEMAS MEDIOS AFECTOS AL SERVICIO PÚBLICO**
			1 1 0	0 0 5	CAMBIO DE UNIDAD DE VEHÍCULOS Y DEMAS MEDIOS AFECTOS AL SERVICIO PÚBLICO COBRO
4	**3**	**0 6**	**1 2 0**		**EXPEDICIÓN O REEXPEDICIÓN DE CONSTANCIA**
			1 2 0	0 0 5	EXPEDICIÓN O REEXPEDICIÓN DE CONSTANCIA COBRO
4	**3**	**0 6**	**1 3 0**		**REVISIÓN Y EN SU CASO, AUTORIZACIÓN DE PROYECTO DE VIALIDAD O TRANSPORTE**
			1 3 0	0 0 5	REVISIÓN Y EN SU CASO, AUTORIZACIÓN DE PROYECTO DE VIALIDAD O TRANSPORTE COBRO
4	**3**	**0 6**	**1 3 5**		**ELABORACIÓN DE ESTUDIO Y PROYECTO DE VIALIDAD O TRANSPORTE**
			1 3 5	0 0 5	ELABORACIÓN DE ESTUDIO Y PROYECTO DE VIALIDAD O TRANSPORTE COBRO
4	**3**	**0 6**	**1 4 0**		**PLANO POR RUTA DE TRANSPORTE COLECTIVO URBANO DE PASAJEROS**
			1 4 0	0 0 5	PLANO POR RUTA DE TRANSPORTE COLECTIVO URBANO DE PASAJEROS COBRO
4	**3**	**0 6**	**1 4 5**		**ESTUDIOS ESPECIALES PARA LA EVALUACIÓN ECONÓMICA DE RUTA DE TRANSPORTE DE PASAJEROS**
			1 4 5	0 0 5	ESTUDIOS ESPECIALES PARA LA EVALUACIÓN ECONÓMICA DE RUTA DE TRANSPORTE DE PASAJEROS COBRO
4	**3**	**0 6**	**1 5 0**		**UBICACIÓN DE UNIDADES DE SITIO FUERA DE SU BASE CON VIGENCIA HASTA POR 15 DÍAS**
			1 5 0	0 0 5	UBICACIÓN DE UNIDADES DE SITIO FUERA DE SU BASE CON VIGENCIA HASTA POR 15 DÍAS COBRO
4	**3**	**0 6**	**1 5 5**		**UBICACIÓN DE UNIDADES DE SITIO FUERA DE SU BASE CON VIGENCIA DE 16 A 30 DÍAS**
			1 5 5	0 0 5	UBICACIÓN DE UNIDADES DE SITIO FUERA DE SU BASE CON VIGENCIA DE 16 A 30 DÍAS COBRO
4	**3**	**0 6**	**1 6 0**		**UBICACIÓN DE UNIDADES DE SITIO FUERA DE SU BASE CON VIGENCIA DE 31 HASTA 90 DÍAS**
			1 6 0	0 0 5	UBICACIÓN DE UNIDADES DE SITIO FUERA DE SU BASE CON VIGENCIA DE 31 HASTA 90 DÍAS COBRO
4	**3**	**0 6**	**1 6 5**		**EXAMEN DE PERICIA A CONDUCTORES DE SERVICIO PÚBLICO**
			1 6 5	0 0 5	EXAMEN DE PERICIA A CONDUCTORES DE SERVICIO PÚBLICO COBRO

RUBRO DE INGRESOS
2016

RUBRO	TIPO	CLASE	CONCEPTO	CLAVE COBRO	CONCEPTO
4	**3**	**0 6**	**1 7 0**		**EXAMEN TOXICOLÓGICO, PARA CHOFERES DE SERVICIO PÚBLICO**
			1 7 0	0 0 5	EXAMEN TOXICOLÓGICO, PARA CHOFERES DE SERVICIO PÚBLICO COBRO
4	**3**	**0 6**	**1 7 5**		**REVISIÓN FISICO MECÁNICA ANUAL A VEHÍCULOS DE SERVICIO PÚBLICO DE TRANSPORTE ASI COMO DE QUE CUENTEN CON TODA LA DOCUMENTACIÓN VIGENTE PARA PRESTAR EL SERVICIO**
			1 7 5	0 0 5	REVISIÓN FISICO MECÁNICA ANUAL A VEHÍCULOS DE SERVICIO PÚBLICO DE TRANSPORTE ASI COMO DE QUE CUENTEN CON TODA LA DOCUMENTACIÓN VIGENTE PARA PRESTAR EL SERVICIO COBRO
			1 7 5	3 0 0	ADEUDO REVISIÓN FISICO MECÁNICA ANUAL A VEHÍCULOS DE SERVICIOS PÚBLICO DE TRANSPORTE ASI COMO DE QUE CUENTEN CON TODA LA DOCUMENTACIÓN VIGENTE PARA PRESTAR EL SERVICIO
			1 7 5	5 0 0	ESTÍMULO REVISIÓN FISICO MECÁNICA ANUAL A VEHÍCULOS DE SERVICIO PÚBLICO DE TRANSPORTE ASI COMO DE QUE CUENTEN CON TODA LA DOCUMENTACIÓN VIGENTE PARA PRESTAR EL SERVICIO
4	**3**	**0 6**	**1 7 6**		**REVISIÓN FISICO MECÁNICA ANUAL TRATANDOSE DE VEHÍCULOS DE CARGA Y AUTOBUSES, ASI COMO DE QUE CUENTEN CON TODA LA DOCUMENTACIÓN VIGENTE PARA PRESTAR EL SERVICIO**
			1 7 6	0 0 5	REVISIÓN FISICO MECÁNICA ANUAL TRATANDOSE DE VEHÍCULOS DE CARGA Y AUTOBUSES, ASI COMO DE QUE CUENTEN CON TODA LA DOCUMENTACIÓN VIGENTE PARA PRESTAR EL SERVICIO COBRO
4	**3**	**0 6**	**1 8 0**		**REVISIÓN FISICO MECÁNICO PARA TRAMITE DE PERMISO PROVISIONAL HASTA POR 30 DÍAS**
			1 8 0	0 0 5	REVISIÓN FISICO MECÁNICO PARA TRAMITE DE PERMISO PROVISIONAL HASTA POR 30 DÍAS COBRO
4	**3**	**0 6**	**2 0 5**		**INSCRIPCIÓN EN EL REGISTRO PÚBLICO DE TRANSPORTE DE CONCESIONARIOS Y PERMISIONARIOS**
			2 0 5	0 0 5	INSCRIPCIÓN EN EL REGISTRO PÚBLICO DE TRANSPORTE DE CONCESIONARIOS Y PERMISIONARIOS COBRO
4	**3**	**0 6**	**2 1 0**		**INSCRIPCIÓN EN EL REGISTRO PÚBLICO DE TRANSPORTE DE LAS CONCESIONES Y PERMISOS**
			2 1 0	0 0 5	INSCRIPCIÓN EN EL REGISTRO PÚBLICO DE TRANSPORTE DE LAS CONCESIONES Y PERMISOS COBRO
4	**3**	**0 6**	**2 1 5**		**INSCRIPCIÓN EN EL REGISTRO PÚBLICO DE TRANSPORTE DE CONDUCTORES**
			2 1 5	0 0 5	INSCRIPCIÓN EN EL REGISTRO PÚBLICO DE TRANSPORTE DE CONDUCTORES COBRO
4	**3**	**0 6**	**2 2 0**		**EXPEDICIÓN DE PERMISO ESPECIAL PARA TRANSPORTAR BIENES INDIVISIBLES DE GRAN PESO O DIMENSIONES**

RUBRO DE INGRESOS
2016

RUBRO	TIPO	CLASE	CONCEPTO	CLAVE COBRO	CONCEPTO
			2 2 0	0 0 5	EXPEDICIÓN DE PERMISO ESPECIAL PARA TRANSPORTAR BIENES INDIVISIBLES DE GRAN PESO O DIMENSIONES COBRO
4	**3**	**0 6**	**2 3 0**		**REIMPRESIÓN DE DOCUMENTOS**
			2 3 0	0 0 5	REIMPRESIÓN DE DOCUMENTOS COBRO
4	**3**	**0 6**	**2 4 0**		**VERIFICACIÓN DE EMISIÓN DE CONTAMINANTES A LOS VEHÍCULOS CON LOS QUE SE PRESTE EL SERVICIO PÚBLICO DE TRANSPORTE EN EL MUNICIPIO DE JUÁREZ**
			2 4 0	0 0 5	VERIFICACIÓN DE EMISIÓN DE CONTAMINANTES A LOS VEHÍCULOS CON LOS QUE SE PRESTE EL SERVICIO PÚBLICO DE TRANSPORTE EN EL MUNICIPIO DE JUÁREZ COBRO
4	**3**	**0 7**			**SERVICIOS PRESTADOS POR LA SECRETARÍA DE COMUNICACIONES Y OBRAS PÚBLICAS**
4	**3**	**0 7**	**0 0 5**		**INSCRIPCIÓN EN EL PADRÓN DE CONTRATISTAS**
			0 0 5	0 0 5	INSCRIPCIÓN EN EL PADRÓN DE CONTRATISTAS COBRO
4	**3**	**0 7**	**0 1 0**		**REVALIDACIÓN ANUAL DE LA INSCRIPCIÓN EN EL PADRÓN DE CONTRATISTAS**
			0 1 0	0 0 5	REVALIDACIÓN ANUAL DE LA INSCRIPCIÓN EN EL PADRÓN DE CONTRATISTAS COBRO
4	**3**	**0 7**	**0 1 5**		**MODIFICACIÓN A LOS DATOS DE INSCRIPCIÓN EN EL PADRÓN DE CONTRATISTAS**
			0 1 5	0 0 5	MODIFICACIÓN A LOS DATOS DE INSCRIPCIÓN EN EL PADRÓN DE CONTRATISTAS COBRO
4	**3**	**0 7**	**0 2 0**		**EXPEDICIÓN DE CONSTANCIA DE REGISTRO EN EL PADRÓN DE CONTRATISTAS POR CADA REGISTRO**
			0 2 0	0 0 5	EXPEDICIÓN DE CONSTANCIA DE REGISTRO EN EL PADRÓN DE CONTRATISTAS POR CADA REGISTRO COBRO
4	**3**	**0 7**	**0 5 5**		**POR LA VENTA DE BASES DE LICITACIÓN DE OBRAS CON RECURSOS ESTATALES A CARGO DE LA DIRECCIÓN DE OBRAS PÚBLICAS**
			0 5 5	0 0 5	POR LA VENTA DE BASES DE LICITACIÓN DE OBRAS CON RECURSOS ESTATALES A CARGO DE LA DIRECCIÓN DE OBRAS PÚBLICAS COBRO
4	**3**	**0 7**	**0 6 0**		**POR EL LEVANTAMIENTO DE REPORTE Y REVISIÓN DE DAÑOS CARRETEROS EN ASFALTOS, DERECHOS DE VÍA, SEÑALIZACIÓN, ETC.**
			0 6 0	0 0 5	POR EL LEVANTAMIENTO DE REPORTE Y REVISIÓN DE DAÑOS CARRETEROS EN ASFALTOS, DERECHOS DE VÍA, SEÑALIZACIÓN, ETC. COBRO
4	**3**	**0 7**	**0 6 5**		**PERMISO PARA EL CRUCE SUBTERRÁNEO PARA SISTEMA DE RIEGO, AGUA POTABLE, FIBRA ÓPTICA INCLUYENDO CUALQUIER LÍNEA DE TRANSPORTES DE MATERIALES FUERA DE LOS DERIVADOS DEL PETRÓLEO, AL LÍMITE DEL DERECHO DE VÍA MARGINAL EXISTENTE A PARTICULARES**

RUBRO DE INGRESOS
2016

RUBRO	TIPO	CLASE	CONCEPTO	CLAVE COBRO	CONCEPTO
			0 6 5	0 0 5	PERMISO PARA EL CRUCE SUBTERRÁNEO PARA SISTEMA DE RIEGO, AGUA POTABLE, FIBRA ÓPTICA INCLUYENDO CUALQUIER LÍNEA DE TRANSPORTES DE MATERIALES FUERA DE LOS DERIVADOS DEL PETRÓLEO, AL LÍMITE DEL DERECHO DE VÍA MARGINAL EXISTENTE A PARTICULARES COBRO
4	**3**	**0 7**	**0 7 0**		**PERMISO PARA EL CRUZAMIENTO AEREO CON ALTURA MINIMA DE 9 METROS, COLOCACIÓN DE POSTERÍA FUERA DEL DERECHO DE VÍA PARA LA LINEA DE TRANSMISIÓN ELÉCTRICA A LA COMISIÓN FEDERAL DE ELECTRICIDAD**
			0 7 0	0 0 5	PERMISO PARA EL CRUZAMIENTO AEREO CON ALTURA MINIMA DE 9 METROS, COLOCACIÓN DE POSTERÍA FUERA DEL DERECHO DE VÍA PARA LA LINEA DE TRANSMISIÓN ELÉCTRICA A LA COMISIÓN FEDERAL DE ELECTRICIDAD COBRO
4	**3**	**0 7**	**0 7 5**		**PERMISO PARA EL CRUCE AEREO PARA LA LINEA DE DISTRIBUCIÓN ELECTRICA, CON ALTURA MÍNIMA DE 9 METROS, LOS POSTES EXTREMOS DEBERAN ESTAR COLOCADOS AL LÍMITE DEL DERECHO DE VÍA A PARTICULARES**
			0 7 5	0 0 5	PERMISO PARA EL CRUCE AEREO PARA LA LINEA DE DISTRIBUCIÓN ELECTRICA, CON ALTURA MÍNIMA DE 9 METROS, LOS POSTES EXTREMOS DEBERAN ESTAR COLOCADOS AL LÍMITE DEL DERECHO DE VÍA A PARTICULARES COBRO
4	**3**	**0 7**	**0 8 0**		**PERMISO PARA CONSTRUCCIÓN DE ACCESOS CON CARRILES DE ACELERACIÓN Y DESACELERACIÓN, OBRAS DE DRENAJE EN EL DERECHO DE VÍA, ASÍ COMO OBRAS DIVERSAS, INCLUYENDO LA SUPERVISIÓN DE OBRA, EL COBRO SERÁ DEL 14% DEL PRESUPUESTO (SIN IVA) DE LA CONSTRUCCIÓN DEL PROYECTO**
			0 8 0	0 0 5	PERMISO PARA CONSTRUCCIÓN DE ACCESOS CON CARRILES DE ACELERACIÓN Y DESACELERACIÓN, OBRAS DE DRENAJE EN EL DERECHO DE VÍA, ASÍ COMO OBRAS DIVERSAS, INCLUYENDO LA SUPERVISIÓN DE OBRA, EL COBRO SERÁ DEL 14% DEL PRESUPUESTO (SIN IVA) DE LA CONSTRUCCIÓN DEL PROYECTO COBRO
4	**3**	**0 7**	**0 8 5**		**SUPERVISIONES DE CRUCES, TANTO AEREOS COMO SUBTERRÁNEOS**
			0 8 5	0 0 5	SUPERVISIONES DE CRUCES, TANTO AEREOS COMO SUBTERRÁNEOS COBRO
4	**3**	**0 7**	**0 9 0**		**REPOSICIÓN DE CARPETA ASFÁLTICA, POR METRO CUADRADO**
			0 9 0	0 0 5	REPOSICIÓN DE CARPETA ASFÁLTICA, POR METRO CUADRADO COBRO
4	**3**	**0 7**	**1 0 0**		**PERMISO PARA INSTALACIONES MARGINALES DENTRO DEL DERECHO DE VÍA EN CARRETERAS Y PUENTES, POR CADA 100 METROS O FRACCIÓN QUE EXCEDA DE DICHA LONGITUD**
			1 0 0	0 0 5	PERMISO PARA INSTALACIONES MARGINALES DENTRO DEL DERECHO DE VÍA EN CARRETERAS Y PUENTES, POR CADA 100 METROS O FRACCIÓN QUE EXCEDA DE DICHA LONGITUD COBRO
4	**3**	**0 7**	**1 0 5**		**SUPERVISIÓN PARA INSTALACIONES MARGINALES DENTRO DEL DERECHO DE VÍA EN CARRETERAS Y PUENTES, POR CADA 100 METROS O FRACCIÓN QUE EXCEDA DE DICHA LONGITUD**
			1 0 5	0 0 5	SUPERVISIÓN PARA INSTALACIONES MARGINALES DENTRO DEL DERECHO DE VÍA EN CARRETERAS Y PUENTES, POR CADA 100 METROS O FRACCIÓN QUE EXCEDA DE DICHA LONGITUD COBRO

RUBRO DE INGRESOS
2016

RUBRO	TIPO	CLASE	CONCEPTO	CLAVE COBRO	CONCEPTO
4	**3**	**0 7**	**1 1 0**		**REVISIÓN Y EVALUACIÓN PARA EMISIÓN DE DICTAMENES DE VIABILIDAD PARA CONSTRUCCIÓN DE OBRAS, PERMISOS Y DILIGENCIAS DE JURISDICCIÓN VOLUNTARIA DE INFORMACIÓN AD-PERPETUAM**
			1 1 0	0 0 5	REVISIÓN Y EVALUACIÓN PARA EMISIÓN DE DICTAMENES DE VIABILIDAD PARA CONSTRUCCIÓN DE OBRAS, PERMISOS Y DILIGENCIAS DE JURISDICCIÓN VOLUNTARIA DE INFORMACIÓN AD-PERPETUAM COBRO
4	**3**	**0 7**	**1 1 5**		**PERMISO PARA EL CRUCE SUBTERRÁNEO PARA TRANSPORTE DE PRODUCTOS DERIVADOS DEL PETRÓLEO AL LÍMITE DEL DERECHO DE VÍA MARGINAL, EL COBRO SERÁ DEL 14% (CATORCE POR CIENTO SIN IVA) DEL COSTO DE LA CONSTRUCCIÓN DEL CRUCE EN LA VÍA QUE CORRESPONDA**
			1 1 5	0 0 5	PERMISO PARA EL CRUCE SUBTERRÁNEO PARA TRANSPORTE DE PRODUCTOS DERIVADOS DEL PETRÓLEO AL LÍMITE DEL DERECHO DE VÍA MARGINAL, EL COBRO SERÁ DEL 14% (CATORCE POR CIENTO SIN IVA) DEL COSTO DE LA CONSTRUCCIÓN DEL CRUCE EN LA VÍA QUE CORRESPONDA COBRO
4	**3**	**0 8**			**SERVICIOS PRESTADOS POR LA FISCALIA GENERAL DEL ESTADO**
4	**3**	**0 8**	**0 0 5**		**EXPEDICIÓN DE CONSTANCIAS RELATIVAS A ANTECEDENTES PENALES**
			0 0 5	0 0 5	EXPEDICIÓN DE CONSTANCIAS RELATIVAS A ANTECEDENTES PENALES COBRO
			0 0 5	5 0 0	ESTÍMULO EXPEDICIÓN DE CONSTANCIAS RELATIVAS A ANTECEDENTES PENALES
4	**3**	**0 8**	**0 1 0**		**EXPEDICIÓN DE CONSTANCIAS RELATIVAS A ROBO DE VEHÍCULOS**
			0 1 0	0 0 5	EXPEDICIÓN DE CONSTANCIAS RELATIVAS A ROBO DE VEHÍCULOS COBRO
			0 1 0	5 0 0	ESTÍMULO EXPEDICIÓN DE CONSTANCIAS RELATIVAS A ROBO DE VEHÍCULOS
4	**3**	**0 8**	**0 5 0**		**REALIZACIÓN DE EXAMENES MÉDICOS PARA DETERMINAR EL PARENTESCO BIOLÓGICO EN BASE A LA ORDEN TURNADA POR LA AUTORIDAD COMPETENTE, EL COSTO SERÁ POR PERSONA**
			0 5 0	0 0 5	REALIZACIÓN DE EXAMENES MÉDICOS PARA DETERMINAR EL PARENTESCO BIOLÓGICO EN BASE A LA ORDEN TURNADA POR LA AUTORIDAD COMPETENTE, EL COSTO SERÁ POR PERSONA COBRO
4	**3**	**0 8**	**0 5 5**		**REALIZACIÓN DE EXAMEN TOXICOLÓGICO EN BASE A LA ORDEN TURNADA POR LA AUTORIDAD COMPETENTE, EL COSTO SERÁ POR PERSONA**
			0 5 5	0 0 5	REALIZACIÓN DE EXAMEN TOXICOLÓGICO EN BASE A LA ORDEN TURNADA POR LA AUTORIDAD COMPETENTE, EL COSTO SERÁ POR PERSONA COBRO
4	**3**	**0 8**	**0 6 0**		**REALIZACIÓN DE EXAMEN DE ALCOHOLEMIA EN BASE A LA ORDEN TURNADA POR LA AUTORIDAD COMPETENTE, EL COSTO SERÁ POR PERSONA**
			0 6 0	0 0 5	REALIZACIÓN DE EXAMEN DE ALCOHOLEMIA EN BASE A LA ORDEN TURNADA POR LA AUTORIDAD COMPETENTE, EL COSTO SERÁ POR PERSONA COBRO

RUBRO DE INGRESOS
2016

RUBRO	TIPO	CLASE	CONCEPTO	CLAVE COBRO	CONCEPTO
4	**3**	**0 8**	**0 6 5**		**EXPEDICIÓN DE LA AUTORIZACIÓN PARA LA PRESTACIÓN DE SERVICIOS DE SEGURIDAD PRIVADA**
			0 6 5	0 0 5	EXPEDICIÓN DE LA AUTORIZACIÓN PARA LA PRESTACIÓN DE SERVICIOS DE SEGURIDAD PRIVADA COBRO
4	**3**	**0 8**	**0 7 0**		**REVALIDACIÓN ANUAL DE LA AUTORIZACIÓN PARA LA PRESTACIÓN DE LOS SERVICIOS DE SEGURIDAD PRIVADA**
			0 7 0	0 0 5	REVALIDACIÓN ANUAL DE LA AUTORIZACIÓN PARA LA PRESTACIÓN DE LOS SERVICIOS DE SEGURIDAD PRIVADA COBRO
4	**3**	**0 8**	**0 7 5**		**MODIFICACIÓN DE LA AUTORIZACIÓN PARA LA PRESTACIÓN DE SERVICIOS DE SEGURIDAD PRIVADA POR CAMBIO DE MODALIDAD**
			0 7 5	0 0 5	MODIFICACIÓN DE LA AUTORIZACIÓN PARA LA PRESTACIÓN DE SERVICIOS DE SEGURIDAD PRIVADA POR CAMBIO DE MODALIDAD COBRO
4	**3**	**0 8**	**0 8 0**		**INSCRIPCIÓN DE LA AUTORIZACIÓN PARA PRESTAR SERVICIOS DE SEGURIDAD PRIVADA OTORGADA POR LA AUTORIDAD FEDERAL**
			0 8 0	0 0 5	INSCRIPCIÓN DE LA AUTORIZACIÓN PARA PRESTAR SERVICIOS DE SEGURIDAD PRIVADA OTORGADA POR LA AUTORIDAD FEDERAL COBRO
4	**3**	**0 8**	**0 8 5**		**INSCRIPCIÓN DE CADA CÉDULA DE IDENTIFICACION DEL PERSONAL OPERATIVO OTORGADAS POR LA AUTORIDAD COMPETENTE**
			0 8 5	0 0 5	INSCRIPCIÓN DE CADA CÉDULA DE IDENTIFICACION DEL PERSONAL OPERATIVO OTORGADAS POR LA AUTORIDAD COMPETENTE COBRO
4	**3**	**0 8**	**0 9 0**		**EXPEDICIÓN DE LA CÉDULA DE IDENTIFICACION DEL PERSONAL OPERATIVO DE LOS SERVICIOS DE SEGURIDAD PRIVADA**
			0 9 0	0 0 5	EXPEDICIÓN DE LA CÉDULA DE IDENTIFICACION DEL PERSONAL OPERATIVO DE LOS SERVICIOS DE SEGURIDAD PRIVADA COBRO
4	**3**	**0 8**	**0 9 5**		**REVALIDACIÓN ANUAL DE LA CÉDULA DE IDENTIFICACION DEL PERSONAL OPERATIVO DE LOS SERVICIOS DE SEGURIDAD PRIVADA**
			0 9 5	0 0 5	REVALIDACIÓN ANUAL DE LA CÉDULA DE IDENTIFICACION DEL PERSONAL OPERATIVO DE LOS SERVICIOS DE SEGURIDAD PRIVADA COBRO
4	**3**	**0 8**	**1 0 0**		**REPOSICIÓN DE LA CÉDULA DE IDENTIFICACION DEL PERSONAL OPERATIVO DE LOS SERVICIOS DE SEGURIDAD PRIVADA, EN CASO DE PERDIDA, ROBO O EXTRAVÍO**
			1 0 0	0 0 5	REPOSICIÓN DE LA CÉDULA DE IDENTIFICACION DEL PERSONAL OPERATIVO DE LOS SERVICIOS DE SEGURIDAD PRIVADA, EN CASO DE PERDIDA, ROBO O EXTRAVÍO COBRO
4	**3**	**0 8**	**1 0 5**		**POR CERTIFICACIÓN, CONSTANCIA O COPIA CERTIFICADA DE INFORMACIÓN CONTENIDA EN EL REGISTRO ESTATAL DE EMPRESAS, PERSONAL, ARMAMENTO Y EQUIPO DE SEGURIDAD PRIVADA**

RUBRO DE INGRESOS
2016

RUBRO	TIPO	CLASE	CONCEPTO	CLAVE COBRO	CONCEPTO
			1 0 5	0 0 5	POR CERTIFICACIÓN, CONSTANCIA O COPIA CERTIFICADA DE INFORMACIÓN CONTENIDA EN EL REGISTRO ESTATAL DE EMPRESAS, PERSONAL, ARMAMENTO Y EQUIPO DE SEGURIDAD PRIVADA COBRO
4	**3**	**0 8**	**1 1 0**		**POR INSCRIPCIÓN AL CURSO DE CAPACITACIÓN PARA GUARDIA BÁSICO (TOLETE)**
			1 1 0	0 0 5	POR INSCRIPCIÓN AL CURSO DE CAPACITACIÓN PARA GUARDIA BÁSICO (TOLETE) COBRO
4	**3**	**0 8**	**1 1 5**		**POR INSCRIPCIÓN AL CURSO PARA OPERADOR BINOMIO CANINO**
			1 1 5	0 0 5	POR INSCRIPCIÓN AL CURSO PARA OPERADOR BINOMIO CANINO COBRO
4	**3**	**0 8**	**1 2 0**		**POR INSCRIPCIÓN AL CURSO DE ACTUALIZACIÓN PARA TOLETE Y CANINO**
			1 2 0	0 0 5	POR INSCRIPCIÓN AL CURSO DE ACTUALIZACIÓN PARA TOLETE Y CANINO COBRO
4	**3**	**0 8**	**1 2 5**		**POR INSCRIPCIÓN AL CURSO BÁSICO PARA ESCOLTA NO ARMADO INTRAMURO**
			1 2 5	0 0 5	POR INSCRIPCIÓN AL CURSO BÁSICO PARA ESCOLTA NO ARMADO INTRAMURO COBRO
4	**3**	**0 8**	**1 3 0**		**POR INSCRIPCIÓN AL CURSO DE ESPECIALIZACIÓN PARA ESCOLTA NO ARMADO INTRAMURO**
			1 3 0	0 0 5	POR INSCRIPCIÓN AL CURSO DE ESPECIALIZACIÓN PARA ESCOLTA NO ARMADO INTRAMURO COBRO
4	**3**	**0 8**	**1 3 5**		**POR INSCRIPCIÓN AL CURSO BÁSICO PARA ESCOLTA CON USO DE ARMA CON DURACIÓN DE 45 DÍAS**
			1 3 5	0 0 5	POR INSCRIPCIÓN AL CURSO BÁSICO PARA ESCOLTA CON USO DE ARMA CON DURACIÓN DE 45 DÍAS COBRO
4	**3**	**0 8**	**1 4 0**		**POR INSCRIPCIÓN AL CURSO DE ESPECIALIZACIÓN PARA ESCOLTA CON USO DE ARMA CON DURACIÓN DE 3 SEMANAS**
			1 4 0	0 0 5	POR INSCRIPCIÓN AL CURSO DE ESPECIALIZACIÓN PARA ESCOLTA CON USO DE ARMA CON DURACIÓN DE 3 SEMANAS COBRO
4	**3**	**0 9**			**SERVICIOS PRESTADOS POR LA DIRECCIÓN DE LA DIVISIÓN DE VIALIDAD Y TRÁNSITO**
4	**3**	**0 9**	**0 0 5**		**EXPEDICIÓN DIGITALIZADO DE LICENCIA DE CONDUCIR SERVICIO PARTICULAR VIGENCIA DE 6 AÑOS AUTOMOVILISTA**
			0 0 5	0 0 5	EXPEDICIÓN DIGITALIZADO DE LICENCIA DE CONDUCIR SERVICIO PARTICULAR VIGENCIA DE 6 AÑOS AUTOMOVILISTA COBRO
4	**3**	**0 9**	**0 1 0**		**EXPEDICIÓN DIGITALIZADO DE LICENCIA DE CONDUCIR SERVICIO PARTICULAR VIGENCIA DE 6 AÑOS CHOFER**

RUBRO DE INGRESOS
2016

RUBRO	TIPO	CLASE	CONCEPTO	CLAVE COBRO	CONCEPTO
			0 1 0	0 0 5	EXPEDICIÓN DIGITALIZADO DE LICENCIA DE CONDUCIR SERVICIO PARTICULAR VIGENCIA DE 6 AÑOS CHOFER COBRO
4	**3**	**0 9**	**0 1 5**		**EXPEDICIÓN DIGITALIZADO DE LICENCIA DE CONDUCIR SERVICIO PARTICULAR VIGENCIA DE 6 AÑOS MOTOCICLISTA**
			0 1 5	0 0 5	EXPEDICIÓN DIGITALIZADO DE LICENCIA DE CONDUCIR SERVICIO PARTICULAR VIGENCIA DE 6 AÑOS MOTOCICLISTA COBRO
4	**3**	**0 9**	**0 2 0**		**EXPEDICIÓN DIGITALIZADO DE LICENCIA DE CONDUCIR SERVICIO PARTICULAR VIGENCIA DE 3 AÑOS AUTOMOVILISTA**
			0 2 0	0 0 5	EXPEDICIÓN DIGITALIZADO DE LICENCIA DE CONDUCIR SERVICIO PARTICULAR VIGENCIA DE 3 AÑOS AUTOMOVILISTA COBRO
4	**3**	**0 9**	**0 2 5**		**EXPEDICIÓN DIGITALIZADO DE LICENCIA DE CONDUCIR SERVICIO PARTICULAR VIGENCIA DE 3 AÑOS CHOFER**
			0 2 5	0 0 5	EXPEDICIÓN DIGITALIZADO DE LICENCIA DE CONDUCIR SERVICIO PARTICULAR VIGENCIA DE 3 AÑOS CHOFER COBRO
4	**3**	**0 9**	**0 3 0**		**EXPEDICIÓN DIGITALIZADO DE LICENCIA DE CONDUCIR SERVICIO PARTICULAR VIGENCIA DE 3 AÑOS MOTOCICLISTA**
			0 3 0	0 0 5	EXPEDICIÓN DIGITALIZADO DE LICENCIA DE CONDUCIR SERVICIO PARTICULAR VIGENCIA DE 3 AÑOS MOTOCICLISTA COBRO
4	**3**	**0 9**	**0 3 5**		**EXPEDICIÓN DIGITALIZADO DE LICENCIA DE CONDUCIR SERVICIO PÚBLICO CARGA CON VIGENCIA DE 6 AÑOS**
			0 3 5	0 0 5	EXPEDICIÓN DIGITALIZADO DE LICENCIA DE CONDUCIR SERVICIO PÚBLICO CARGA CON VIGENCIA DE 6 AÑOS COBRO
4	**3**	**0 9**	**0 4 0**		**EXPEDICIÓN DIGITALIZADO DE LICENCIA DE CONDUCIR SERVICIO PÚBLICO PASAJEROS CON VIGENCIA DE 6 AÑOS**
			0 4 0	0 0 5	EXPEDICIÓN DIGITALIZADO DE LICENCIA DE CONDUCIR SERVICIO PÚBLICO PASAJEROS CON VIGENCIA DE 6 AÑOS COBRO
4	**3**	**0 9**	**0 4 5**		**EXPEDICIÓN DIGITALIZADO DE LICENCIA DE CONDUCIR SERVICIO PÚBLICO CARGA CON VIGENCIA DE 3 AÑOS**
			0 4 5	0 0 5	EXPEDICIÓN DIGITALIZADO DE LICENCIA DE CONDUCIR SERVICIO PÚBLICO CARGA CON VIGENCIA DE 3 AÑOS COBRO
4	**3**	**0 9**	**0 5 0**		**EXPEDICIÓN DIGITALIZADO DE LICENCIA DE CONDUCIR SERVICIO PÚBLICO PASAJEROS CON VIGENCIA DE 3 AÑOS**
			0 5 0	0 0 5	EXPEDICIÓN DIGITALIZADO DE LICENCIA DE CONDUCIR SERVICIO PÚBLICO PASAJEROS CON VIGENCIA DE 3 AÑOS COBRO

RUBRO DE INGRESOS
2016

RUBRO	TIPO	CLASE	CONCEPTO	CLAVE COBRO	CONCEPTO
4	**3**	**0 9**	**0 5 5**		**EXPEDICIÓN DE LICENCIA DIGITALIZADO A EXTRANJEROS NO INMIGRADOS CON VIGENCIA DE UN AÑO**
			0 5 5	0 0 5	EXPEDICIÓN DE LICENCIA DIGITALIZADO A EXTRANJEROS NO INMIGRADOS CON VIGENCIA DE UN AÑO COBRO
4	**3**	**0 9**	**0 6 0**		**EXPEDICIÓN DE LICENCIA DIGITALIZADO A EXTRANJEROS NO INMIGRADOS CON VIGENCIA DE TRES AÑOS**
			0 6 0	0 0 5	EXPEDICIÓN DE LICENCIA DIGITALIZADO A EXTRANJEROS NO INMIGRADOS CON VIGENCIA DE TRES AÑOS COBRO
4	**3**	**0 9**	**0 6 5**		**CANJE DIGITALIZADO DE LICENCIA DE CONDUCIR O DOTACIÓN POR ROBO DE LICENCIA VIGENTE DE AUTOMOVILISTA**
			0 6 5	0 0 5	CANJE DIGITALIZADO DE LICENCIA DE CONDUCIR O DOTACIÓN POR ROBO DE LICENCIA VIGENTE DE AUTOMOVILISTA COBRO
4	**3**	**0 9**	**0 7 0**		**CANJE DIGITALIZADO DE LICENCIA DE CONDUCIR O DOTACIÓN POR ROBO DE LICENCIA VIGENTE DE CHOFER**
			0 7 0	0 0 5	CANJE DIGITALIZADO DE LICENCIA DE CONDUCIR O DOTACIÓN POR ROBO DE LICENCIA VIGENTE DE CHOFER COBRO
4	**3**	**0 9**	**0 7 5**		**CANJE DIGITALIZADO DE LICENCIA DE CONDUCIR O DOTACIÓN POR ROBO DE LICENCIA VIGENTE DE MOTOCICLISTA**
			0 7 5	0 0 5	CANJE DIGITALIZADO DE LICENCIA DE CONDUCIR O DOTACIÓN POR ROBO DE LICENCIA VIGENTE DE MOTOCICLISTA COBRO
4	**3**	**0 9**	**0 8 0**		**CANJE DIGITALIZADO DE LICENCIA DE CONDUCIR O DOTACIÓN POR ROBO DE LICENCIA VIGENTE DE SERVICIO PÚBLICO DE CARGA**
			0 8 0	0 0 5	CANJE DIGITALIZADO DE LICENCIA DE CONDUCIR O DOTACIÓN POR ROBO DE LICENCIA VIGENTE DE SERVICIO PÚBLICO DE CARGA COBRO
4	**3**	**0 9**	**0 8 5**		**CANJE DIGITALIZADO DE LICENCIA DE CONDUCIR O DOTACIÓN POR ROBO DE LICENCIA VIGENTE DE SERVICIO PÚBLICO DE PASAJEROS**
			0 8 5	0 0 5	CANJE DIGITALIZADO DE LICENCIA DE CONDUCIR O DOTACIÓN POR ROBO DE LICENCIA VIGENTE DE SERVICIO PÚBLICO DE PASAJEROS COBRO
4	**3**	**0 9**	**0 9 0**		**PERMISO DIGITALIZADO PARA CONDUCIR POR UN AÑO A MENORES DE EDAD DE 16 AÑOS CUMPLIDOS**
			0 9 0	0 0 5	PERMISO DIGITALIZADO PARA CONDUCIR POR UN AÑO A MENORES DE EDAD DE 16 AÑOS CUMPLIDOS COBRO
4	**3**	**0 9**	**0 9 1**		**SUSTITUCIÓN DE LICENCIA DE CONDUCIR POR DETERIORO ATRIBUIBLE AL INTERESADO**
			0 9 1	0 0 5	SUSTITUCIÓN DE LICENCIA DE CONDUCIR POR DETERIORO ATRIBUIBLE AL INTERESADO COBRO

RUBRO DE INGRESOS
2016

RUBRO	TIPO	CLASE	CONCEPTO	CLAVE COBRO	CONCEPTO
4	**3**	**0 9**	**1 0 0**		**EXAMEN MÉDICO PARA OBTENER LICENCIA DE CONDUCIR**
			1 0 0	0 0 5	EXAMEN MÉDICO PARA OBTENER LICENCIA DE CONDUCIR DR. PÚBLICO COBRO
			1 0 0	0 1 0	EXAMEN MÉDICO PARA OBTENER LICENCIA DE CONDUCIR DR. PRIVADO COBRO
			1 0 0	0 1 5	EXAMEN MÉDICO PARA OBTENER LICENCIA DE CONDUCIR HONORARIOS MÉDICOS COBRO
			1 0 0	4 0 0	DESCUENTO EXAMEN MÉDICO PARA OBTENER LICENCIA DE CONDUCIR DR. PÚBLICO
			1 0 0	4 0 5	DESCUENTO EXAMEN MÉDICO PARA OBTENER LICENCIA DE CONDUCIR DR. PRIVADO
4	**3**	**0 9**	**1 0 5**		**EXAMEN MÉDICO POR INFRACCIÓN A LA LEY DE TRÁNSITO**
			1 0 5	0 0 5	EXAMEN MÉDICO POR INFRACCIÓN A LA LEY DE TRÁNSITO COBRO
4	**3**	**0 9**	**1 1 0**		**EXAMEN TOXICOLÓGICO**
			1 1 0	0 0 5	EXAMEN TOXICOLÓGICO COBRO
4	**3**	**0 9**	**1 1 5**		**EXAMEN TEÓRICO PRACTICO DE MANEJO**
			1 1 5	0 0 5	EXAMEN TEÓRICO PRACTICO DE MANEJO COBRO
4	**3**	**0 9**	**1 2 0**		**CURSO DE CAPACITACIÓN PARA MANEJO**
			1 2 0	0 0 5	ESTÍMULO CURSO DE CAPACITACIÓN PARA MANEJO COBRO
			1 2 0	5 0 0	ESTÍMULO CURSO DE CAPACITACIÓN PARA MANEJO
4	**3**	**0 9**	**1 2 5**		**DERECHO CONTROL VEHICULAR CON PLACAS (ALTA SERVICIO PARTICULAR)**
			1 2 5	0 0 5	DERECHO CONTROL VEHICULAR CON PLACAS (ALTA SERVICIO PARTICULAR) COBRO
			1 2 5	2 0 0	CANJE DE PLACAS 2009 IDENTIFICACIÓN VEHÍCULAR
			1 2 5	3 0 0	ADEUDO CANJE DE PLACAS 2009 IDENTIFICACIÓN VEHÍCULAR
			1 2 5	3 0 5	ADEUDO CANJE DE PLACAS 2009 VEHÍCULO ANTIGUO
			1 2 5	3 1 0	ADEUDO CANJE DE PLACAS 2012 SERVICIO PARTICULAR
			1 2 5	4 0 0	DESCUENTO CANJE DE PLACAS 2009
			1 2 5	5 0 0	ESTÍMULO CANJE DE PLACAS 2009
			1 2 5	5 0 5	ESTÍMULO SOBRE ADEUDO CANJE DE PLACAS 2009 IDENTIFICACIÓN VEHÍCULAR
			1 2 5	5 1 0	ESTÍMULO DOTACIÓN DE PLACAS PARTICULAR
			1 2 5	5 1 5	ESTÍMULO SOBRE CANJE DE PLACAS 2012 SERVICIO PARTICULAR
			1 2 5	5 2 0	ESTÍMULO DERECHO CONTROL VEHICULAR CON PLACAS (ALTA SERVICIO PARTICULAR)
			1 2 5	6 0 0	DIFERENCIA POR CANJE DE PLACAS
			1 2 5	6 0 5	DIFERENCIA DE DOTACIÓN DE PLACAS SERVICIO PARTICULAR
4	**3**	**0 9**	**1 3 0**		**DERECHO CONTROL VEHICULAR CON PLACAS (ALTA SERVICIO PÚBLICO)**
			1 3 0	0 0 5	DERECHO CONTROL VEHICULAR CON PLACAS (ALTA SERVICIO PÚBLICO) COBRO

RUBRO DE INGRESOS
2016

RUBRO	TIPO	CLASE	CONCEPTO	CLAVE COBRO	CONCEPTO
			1 3 0	3 0 0	ADEUDO DOTACIÓN O CANJE DE PLACAS METALICAS DE IDENTIFICACION VEHICULAR, VEHÍCULOS DE SERVICIO PÚBLICO
			1 3 0	5 0 0	ESTÍMULO DOTACIÓN O CANJE DE PLACAS METALICAS DE IDENTIFICACION VEHICULAR, VEHÍCULOS DE SERVICIO PÚBLICO
			1 3 0	5 0 5	ESTÍMULO DERECHO CONTROL VEHICULAR CON PLACAS (ALTA SERVICIO PÚBLICO)
4	**3**	**0 9**	**1 3 5**		**DERECHO CONTROL VEHICULAR CON PLACAS (ALTA MOTOCICLETA)**
			1 3 5	0 0 5	DERECHO CONTROL VEHICULAR CON PLACAS (ALTA MOTOCICLETA) COBRO
			1 3 5	3 0 0	ADEUDO CANJE DE PLACAS 2009 MOTOCICLETAS
			1 3 5	3 0 5	ADEUDO CANJE DE PLACAS 2012 MOTOCICLETAS
			1 3 5	5 0 0	ESTÍMULO DOTACIÓN PLACAS MOTOCICLETA
			1 3 5	5 0 5	ESTÍMULO SOBRE CANJE DE PLACAS 2012 MOTOCICLETA
			1 3 5	5 1 0	ESTÍMULO DERECHO CONTROL VEHICULAR CON PLACAS (ALTA MOTOCICLETA)
			1 3 5	6 0 0	DIFERENCIA DE ADEUDO DE CANJE 2009 MOTOCICLETA
4	**3**	**0 9**	**1 4 0**		**DERECHO CONTROL VEHICULAR CON PLACAS (ALTA REMOLQUE)**
			1 4 0	0 0 5	DERECHO CONTROL VEHICULAR CON PLACAS (ALTA REMOLQUE) COBRO
			1 4 0	3 0 0	ADEUDO DE CANJE DE PLACAS 2009 DE REMOLQUE
			1 4 0	3 0 5	ADEUDO CANJE DE PLACAS 2012 REMOLQUE
			1 4 0	5 0 0	ESTÍMULO SOBRE ADEUDO CANJE PLACA 2009 REMOLQUE
			1 4 0	5 0 5	ESTÍMULO DOTACION DE PLACAS DE REMOLQUE
			1 4 0	5 1 0	ESTÍMULO SOBRE CANJE DE PLACAS 2012 REMOLQUE
			1 4 0	5 1 5	ESTÍMULO DERECHO CONTROL VEHICULAR CON PLACAS (ALTA REMOLQUE)
4	**3**	**0 9**	**1 4 5**		**DERECHO CONTROL VEHICULAR CON PLACAS (ALTA DEMOSTRACIÓN)**
			1 4 5	0 0 5	DERECHO CONTROL VEHICULAR CON PLACAS (ALTA DEMOSTRACIÓN) COBRO
			1 4 5	3 0 0	ADEUDO DE REVALIDACION PLACAS DEMOSTRACION
			1 4 5	3 0 5	ADEUDO DE CANJE DE PLACAS 2009 DEMOSTRACION
			1 4 5	3 1 0	ADEUDO CANJE DE PLACAS 2012 DEMOSTRACION
			1 4 5	5 0 0	ESTÍMULO DERECHO CONTROL VEHICULAR CON PLACAS (ALTA DEMOSTRACIÓN)
4	**3**	**0 9**	**1 5 5**		**VERIFICACIÓN FÍSICA DE VEHÍCULOS**
			1 5 5	0 0 5	VERIFICACIÓN FÍSICA DE VEHÍCULOS COBRO
			1 5 5	5 0 0	ESTÍMULO VERIFICACIÓN FÍSICA DE VEHÍCULOS
4	**3**	**0 9**	**1 6 0**		**VERIFICACIÓN DOCUMENTAL DE VEHÍCULOS**
			1 6 0	0 0 5	VERIFICACIÓN DOCUMENTAL DE VEHÍCULOS COBRO
			1 6 0	5 0 0	ESTÍMULO VERIFICACIÓN DOCUMENTAL DE VEHÍCULOS

RUBRO DE INGRESOS
2016

RUBRO	TIPO	CLASE	CONCEPTO	CLAVE COBRO	CONCEPTO
4	**3**	**0 9**	**1 6 5**		**EXPEDICIÓN DE DUPLICADO DE TARJETA DE CIRCULACIÓN**
			1 6 5	0 0 5	EXPEDICIÓN DE DUPLICADO DE TARJETA DE CIRCULACIÓN COBRO
			1 6 5	2 0 0	EXPEDICIÓN DE DUPLICADO DE TARJETA DE CIRCULACION Y/O ENGOMADO 2015
			1 6 5	5 0 0	ESTÍMULO DE DUPLICADO DE TARJETA DE CIRCULACION Y/O ENGOMADO 2015
4	**3**	**0 9**	**1 7 0**		**DERECHO CONTROL VEHICULAR CON PLACAS (SERVICIO PARTICULAR)**
			1 7 0	0 0 5	DERECHO CONTROL VEHICULAR CON PLACAS (SERVICIO PARTICULAR) COBRO
			1 7 0	2 0 0	REPOSICIÓN DEL HOLOGRAMA VEHICULAR SERVICIO PÚBLICO
			1 7 0	3 0 0	ADEUDO DERECHO DE CONTROL VEHICULAR SERVICIO PARTICULAR
			1 7 0	4 0 0	DESCUENTO REVALIDACIÓN VEHÍCULAR
			1 7 0	5 0 0	ESTÍMULO ADEUDO DE ENGOMADO
			1 7 0	5 0 5	ESTÍMULO DERECHO DE CONTROL VEHICULAR DE SERVICIO PARTICULAR
			1 7 0	5 1 0	ESTÍMULO DERECHO CONTROL VEHICULAR CON PLACAS (SERVICIO PARTICULAR)
			1 7 0	6 0 0	DIFERENCIA DERECHOS VEHICULARES SERVICIO PARTICULAR
			1 7 0	6 0 5	DIFERENCIA DERECHOS VEHICULARES MEDIOS ALTERNOS DE PAGO
4	**3**	**0 9**	**1 7 5**		**DERECHO CONTROL VEHICULAR CON PLACAS (SERVICIO PÚBLICO)**
			1 7 5	0 0 5	DERECHO CONTROL VEHICULAR CON PLACAS (SERVICIO PÚBLICO) COBRO
			1 7 5	3 0 0	ADEUDO DE DERECHO CONTROL VEHICULAR SERVICIO PÚBLICO
			1 7 5	5 0 0	ESTÍMULO DE DERECHO CONTROL VEHICULAR SERVICIO PÚBLICO
			1 7 5	5 0 5	ESTÍMULO DERECHO CONTROL VEHICULAR CON PLACAS (SERVICIO PÚBLICO)
4	**3**	**0 9**	**1 8 0**		**DERECHO CONTROL VEHICULAR CON PLACAS (DEMOSTRACIÓN)**
			1 8 0	0 0 5	DERECHO CONTROL VEHICULAR CON PLACAS (DEMOSTRACIÓN) COBRO
			1 8 0	5 0 0	ESTÍMULO DERECHO CONTROL VEHICULAR CON PLACAS (DEMOSTRACIÓN)
4	**3**	**0 9**	**1 8 5**		**DERECHO CONTROL VEHICULAR CON PLACAS (MOTOCICLETA)**
			1 8 5	0 0 5	DERECHO CONTROL VEHICULAR CON PLACAS (MOTOCICLETA) COBRO
			1 8 5	3 0 0	ADEUDO DE DERECHO DE CONTROL VEHICULAR PARA MOTOCICLETAS
			1 8 5	5 0 0	ESTÍMULO ADEUDO ENGOMADO MOTOCICLETA
			1 8 5	5 0 5	ESTÍMULO REVALIDACIÓN MOTOCICLETA
			1 8 5	5 1 0	ESTÍMULO DERECHO CONTROL VEHICULAR CON PLACAS (MOTOCICLETA)
4	**3**	**0 9**	**1 9 0**		**DERECHO CONTROL VEHICULAR CON PLACAS (REMOLQUE)**
			1 9 0	0 0 5	DERECHO CONTROL VEHICULAR CON PLACAS (REMOLQUE) COBRO
			1 9 0	3 0 0	ADEUDO DE DERECHO DE CONTROL VEHICULAR DE REMOLQUES
			1 9 0	5 0 5	ESTÍMULO ADEUDO DE ENGOMADOS DE REMOLQUES

RUBRO DE INGRESOS
2016

RUBRO	TIPO	CLASE	CONCEPTO	CLAVE COBRO	CONCEPTO
			1 9 0	5 1 0	ESTÍMULO REVALIDACIÓN PARA REMOLQUES
			1 9 0	5 1 5	ESTÍMULO DERECHO CONTROL VEHICULAR CON PLACAS (REMOLQUE)
4	**3**	**0 9**	**1 9 5**		**PERMISO PARA CIRCULAR SIN PLACAS, POR DÍA**
			1 9 5	0 0 5	PERMISO PARA CIRCULAR SIN PLACAS, POR DÍA COBRO
			1 9 5	5 0 0	ESTÍMULO PERMISO PARA CIRCULAR SIN PLACAS, POR DÍA
4	**3**	**0 9**	**2 0 0**		**TRAMITE DE BAJA DE PLACAS DE VEHÍCULO PARTICULAR CON PLACA DEL ESTADO**
			2 0 0	0 0 5	TRAMITE DE BAJA DE PLACAS DE VEHÍCULO PARTICULAR CON PLACA DEL ESTADO COBRO
			2 0 0	5 0 0	ESTÍMULO TRAMITE DE BAJA DE PLACAS DE VEHÍCULO PARTICULAR CON PLACA DEL ESTADO
4	**3**	**0 9**	**2 0 5**		**TRAMITE DE BAJA DE PLACAS DE VEHÍCULO PARTICULAR CON PLACA DE OTRA ENTIDAD**
			2 0 5	0 0 5	TRAMITE DE BAJA DE PLACAS DE VEHÍCULO PARTICULAR CON PLACA DE OTRA ENTIDAD COBRO
4	**3**	**0 9**	**2 1 0**		**CAMBIO DE DOMICILIO**
			2 1 0	0 0 5	CAMBIO DE DOMICILIO COBRO
			2 1 0	5 0 0	ESTÍMULO CAMBIO DE DOMICILIO
4	**3**	**0 9**	**2 1 5**		**SERVICIO DE GRÚA CON ARRASTRE DE VEHÍCULO MAL ESTACIONADO**
			2 1 5	0 0 5	SERVICIO DE GRÚA CON ARRASTRE DE VEHÍCULO MAL ESTACIONADO COBRO
			2 1 5	5 0 0	ESTÍMULO SERVICIO DE GRÚA CON ARRASTRE DE VEHÍCULO MAL ESTACIONADO
4	**3**	**0 9**	**2 2 0**		**SERVICIO DE GRÚA SI NO SE REALIZA EL ARRASTRE DEL VEHÍCULO**
			2 2 0	0 0 5	SERVICIO DE GRÚA SI NO SE REALIZA EL ARRASTRE DEL VEHÍCULO COBRO
4	**3**	**0 9**	**2 2 5**		**PERMISO PARA DESFILES EXHIBICIONES PROMOCIONALES Y/O ESPECTÁCULOS EN LA VÍA PÚBLICA SIN RESGUARDO DE OFICIALES**
			2 2 5	0 0 5	PERMISO PARA DESFILES EXHIBICIONES PROMOCIONALES Y/O ESPECTÁCULOS EN LA VÍA PÚBLICA SIN RESGUARDO DE OFICIALES COBRO
			2 2 5	5 0 0	ESTÍMULO PERMISO PARA DESFILES EXHIBICIONES PROMOCIONALES Y/O ESPECTÁCULOS EN LA VÍA PÚBLICA SIN RESGUARDO DE OFICIALES COBRO
4	**3**	**0 9**	**2 2 6**		**PERMISO PARA DESFILES, EXHIBICIONES PROMOCIONALES Y/O ESPECTÁCULOS EN LA VÍA PÚBLICA, DESFILE O EVENTO PÚBLICO CON CIERRE DE CALLE Y RESGUARDO DE OFICIALES PARA ABANDERAMIENTO, POR HORA DE ELEMENTO Y/O UNIDAD**
			2 2 6	0 0 5	PERMISO PARA DESFILES, EXHIBICIONES PROMOCIONALES Y/O ESPECTÁCULOS EN LA VÍA PÚBLICA, DESFILE O EVENTO PÚBLICO CON CIERRE DE CALLE Y RESGUARDO DE OFICIALES PARA ABANDERAMIENTO, POR HORA DE ELEMENTO Y/O UNIDAD COBRO

RUBRO DE INGRESOS
2016

RUBRO	TIPO	CLASE	CONCEPTO	CLAVE COBRO	CONCEPTO
			2 2 6	5 0 0	ESTÍMULO PERMISO PARA DESFILES, EXHIBICIONES PROMOCIONALES Y/O ESPECTÁCULOS EN LA VÍA PÚBLICA, DESFILE O EVENTO PÚBLICO CON CIERRE DE CALLE Y RESGUARDO DE OFICIALES PARA ABANDERAMIENTO, POR HORA DE ELEMENTO Y/O UNIDAD COBRO
4	**3**	**0 9**	**2 3 0**		**SEÑALAMIENTO DE ÁREAS DE CARGA Y DESCARGA O ÁREA DE ASCENSO Y DESCENSO CON PINTURA INCLUÍDA**
			2 3 0	0 0 5	SEÑALAMIENTO DE ÁREAS DE CARGA Y DESCARGA O ÁREA DE ASCENSO Y **DESCENSO** CON PINTURA INCLUÍDA COBRO
4	**3**	**0 9**	**2 3 5**		**SEÑALAMIENTO DE AREA PARA PERSONAS CON CAPACIDADES DIFERENTES, SOLICITADO POR EMPRESAS Y/O PARTICULARES, CON PINTURA INCLUÍDA**
			2 3 5	0 0 5	SEÑALAMIENTO DE AREA PARA PERSONAS CON CAPACIDADES DIFERENTES, SOLICITADO POR EMPRESAS Y/O PARTICULARES, CON PINTURA INCLUÍDA COBRO
4	**3**	**0 9**	**2 4 0**		**SUMINSTRO Y COLOCACIÓN DE SEÑALAMIENTO DE COCHERA EN SERVICIO**
			2 4 0	0 0 5	SUMINSTRO Y COLOCACIÓN DE SEÑALAMIENTO DE COCHERA EN SERVICIO COBRO
4	**3**	**0 9**	**2 5 5**		**PRESTACIÓN DE SERVICIOS RELATIVOS A LA MEDICIÓN DEL AFORO VEHICULAR POR CRUCERO SEGÚN HORARIO**
			2 5 5	0 0 5	PRESTACIÓN DE SERVICIOS RELATIVOS A LA MEDICIÓN DEL AFORO VEHICULAR POR CRUCERO SEGÚN HORARIO COBRO
4	**3**	**0 9**	**2 6 0**		**REVISIÓN Y EN SU CASO, AUTORIZACIÓN DE PROYECTO DE VÍALIDAD NO INCLUYE SUMINISTRO DE SEÑALAMIENTO GRÁFICO REVISIÓN DE ACCESOS VEHICULARES**
			2 6 0	0 0 5	REVISIÓN Y EN SU CASO, AUTORIZACIÓN DE PROYECTO DE VÍALIDAD NO INCLUYE SUMINISTRO DE SEÑALAMIENTO GRÁFICO REVISIÓN DE ACCESOS VEHICULARES COBRO
4	**3**	**0 9**	**2 6 1**		**REVISIÓN Y EN SU CASO, AUTORIZACIÓN DE PROYECTO DE VÍALIDAD NO INCLUYE SUMINISTRO DE SEÑALAMIENTO GRÁFICO, REVISIÓN DE ESTUDIO DE IMPACTO VIAL**
			2 6 1	0 0 5	REVISIÓN Y EN SU CASO, AUTORIZACIÓN DE PROYECTO DE VÍALIDAD NO INCLUYE SUMINISTRO DE SEÑALAMIENTO GRÁFICO, REVISIÓN DE ESTUDIO DE IMPACTO VIAL COBRO
4	**3**	**0 9**	**2 6 2**		**REVISIÓN Y EN SU CASO, AUTORIZACIÓN DE PROYECTO DE VÍALIDAD NO INCLUYE SUMINISTRO DE SEÑALAMIENTO GRÁFICO, REVISIÓN DE NO ELABORACIÓN DE ESTUDIO DE IMPACTO VIAL**
			2 6 2	0 0 5	REVISIÓN Y EN SU CASO, AUTORIZACIÓN DE PROYECTO DE VÍALIDAD NO INCLUYE SUMINISTRO DE SEÑALAMIENTO GRÁFICO, REVISIÓN DE NO ELABORACIÓN DE ESTUDIO DE IMPACTO VIAL COBRO
4	**3**	**0 9**	**2 6 5**		**ELABORACIÓN DE ESTUDIO Y PROYECTO DE VIALIDAD DE IMPACTO VIAL CON UNA INTERSECCIÓN INVOLUCRADA**

RUBRO DE INGRESOS
2016

RUBRO	TIPO	CLASE	CONCEPTO	CLAVE COBRO	CONCEPTO
			2 6 5	0 0 5	ELABORACIÓN DE ESTUDIO Y PROYECTO DE VIALIDAD DE IMPACTO VIAL CON UNA INTERSECCIÓN INVOLUCRADA COBRO
4	**3**	**0 9**	**2 6 6**		**ELABORACIÓN DE ESTUDIO Y PROYECTO DE VIALIDAD DE SEÑALAMIEMTOS PARA FRACCIONAMIENTOS HASTA 500 LOTES**
			2 6 6	0 0 5	ELABORACIÓN DE ESTUDIO Y PROYECTO DE VIALIDAD DE SEÑALAMIEMTOS PARA FRACCIONAMIENTOS HASTA 500 LOTES COBRO
4	**3**	**0 9**	**2 6 7**		**ELABORACIÓN DE ESTUDIO Y PROYECTO DE VIALIDAD DE SEÑALAMIEMTOS PARA FRACCIONAMIENTOS HASTA 1000 LOTES**
			2 6 7	0 0 5	ELABORACIÓN DE ESTUDIO Y PROYECTO DE VIALIDAD DE SEÑALAMIEMTOS PARA FRACCIONAMIENTOS HASTA 1000 LOTES COBRO
4	**3**	**0 9**	**2 6 8**		**ELABORACIÓN DE ESTUDIO Y PROYECTO DE VIALIDAD DE SEÑALAMIEMTOS PARA FRACCIONAMIENTOS MAS DE 1000 LOTES**
			2 6 8	0 0 5	ELABORACIÓN DE ESTUDIO Y PROYECTO DE VIALIDAD DE SEÑALAMIEMTOS PARA FRACCIONAMIENTOS MAS DE 1000 LOTES COBRO
4	**3**	**0 9**	**2 7 0**		**REVISIÓN DE PLANOS DE SEÑALAMIENTOS A FRACCIONADORES**
			2 7 0	0 0 5	REVISIÓN DE PLANOS DE SEÑALAMIENTOS A FRACCIONADORES COBRO
4	**3**	**0 9**	**2 7 5**		**EXPEDICIÓN DE PERMISOS PARA USO DE ZONAS AZULES POR DISCAPACIDAD TEMPORAL Y/O PERMANENTE**
			2 7 5	0 0 5	EXPEDICIÓN DE PERMISOS PARA USO DE ZONAS AZULES POR DISCAPACIDAD TEMPORAL Y/O PERMANENTE COBRO
4	**3**	**0 9**	**2 8 0**		**RETIRO DE ESTRUCTURA DE BANDERA COMPLETA**
			2 8 0	0 0 5	RETIRO DE ESTRUCTURA DE BANDERA COMPLETA COBRO
4	**3**	**0 9**	**2 8 5**		**PERMISO PARA SEÑALAMIENTO DE AREA DE CARGA Y DESCARGA O AREA DE DESCENSO**
			2 8 5	0 0 5	PERMISO PARA SEÑALAMIENTO DE AREA DE CARGA Y DESCARGA O AREA DE DESCENSO COBRO
4	**3**	**0 9**	**2 9 0**		**PERMISO PARA SEÑALAMIENTO DE AREA PARA PERSONAS CON CAPACIDADES DIFERENTES**
			2 9 0	0 0 5	PERMISO PARA SEÑALAMIENTO DE AREA PARA PERSONAS CON CAPACIDADES DIFERENTES COBRO
4	**3**	**1 0**			**SERVICIOS PRESTADOS POR LA COORDINACIÓN ESTATAL DE PROTECCIÓN CIVIL**
4	**3**	**1 0**	**0 0 5**		**INSCRIPCIÓN POR PERSONA A CURSO DE EVACUACION IMPARTIDO POR ESTA COORDINACIÓN EN MATERIA DE PROTECCIÓN CIVIL**

RUBRO DE INGRESOS
2016

RUBRO	TIPO	CLASE	CONCEPTO	CLAVE COBRO	CONCEPTO
			0 0 5	0 0 5	INSCRIPCIÓN POR PERSONA A CURSO DE EVACUACION IMPARTIDO POR ESTA COORDINACIÓN EN MATERIA DE PROTECCIÓN CIVIL COBRO
4	**3**	**1 0**	**0 1 0**		**INSCRIPCIÓN POR PERSONA A CURSO DE IDENTIFICACION Y MANEJO DE RESIDUOS PELIGROSOS BIOLÓGICO INFECCIOSOS IMPARTIDO POR ESTA COORDINACIÓN EN MATERIA DE PROTECCIÓN CIVIL**
			0 1 0	0 0 5	INSCRIPCIÓN POR PERSONA A CURSO DE IDENTIFICACION Y MANEJO DE RESIDUOS PELIGROSOS BIOLÓGICO INFECCIOSOS IMPARTIDO POR ESTA COORDINACIÓN EN MATERIA DE PROTECCIÓN CIVIL COBRO
4	**3**	**1 0**	**0 1 5**		**INSCRIPCIÓN POR PERSONA A CURSO DE IDENTIFICACION DE MATERIALES PELIGROSOS Y CONTROL DE DERRAMES A 1ER. NIVEL IMPARTIDO POR ESTA COORDINACIÓN EN MATERIA DE PROTECCIÓN CIVIL**
			0 1 5	0 0 5	INSCRIPCIÓN POR PERSONA A CURSO DE IDENTIFICACION DE MATERIALES PELIGROSOS Y CONTROL DE DERRAMES A 1ER. NIVEL IMPARTIDO POR ESTA COORDINACIÓN EN MATERIA DE PROTECCIÓN CIVIL COBRO
4	**3**	**1 0**	**0 2 0**		**INSCRIPCIÓN POR PERSONA A CURSO DE RESPUESTA A EMERGENCIAS CON MATERIALES PELIGROSOS IMPARTIDO POR ESTA COORDINACIÓN EN MATERIA DE PROTECCIÓN CIVIL**
			0 2 0	0 0 5	INSCRIPCIÓN POR PERSONA A CURSO DE RESPUESTA A EMERGENCIAS CON MATERIALES PELIGROSOS IMPARTIDO POR ESTA COORDINACIÓN EN MATERIA DE PROTECCIÓN CIVIL COBRO
4	**3**	**1 0**	**0 2 5**		**INSCRIPCIÓN POR PERSONA A CURSO DE PRIMEROS AUXILIOS A 1ER. NIVEL IMPARTIDO POR ESTA COORDINACIÓN EN MATERIA DE PROTECCIÓN CIVIL**
			0 2 5	0 0 5	INSCRIPCIÓN POR PERSONA A CURSO DE PRIMEROS AUXILIOS A 1ER. NIVEL IMPARTIDO POR ESTA COORDINACIÓN EN MATERIA DE PROTECCIÓN CIVIL COBRO
4	**3**	**1 0**	**0 3 0**		**INSCRIPCIÓN POR PERSONA A CURSO DE PRIMEROS AUXILIOS A 2DO. NIVEL IMPARTIDO POR ESTA COORDINACIÓN EN MATERIA DE PROTECCIÓN CIVIL**
			0 3 0	0 0 5	INSCRIPCIÓN POR PERSONA A CURSO DE PRIMEROS AUXILIOS A 2DO. NIVEL IMPARTIDO POR ESTA COORDINACIÓN EN MATERIA DE PROTECCIÓN CIVIL COBRO
4	**3**	**1 0**	**0 3 5**		**INSCRIPCIÓN POR PERSONA A CURSO DE PRIMEROS AUXILIOS A 3ER. NIVEL IMPARTIDO POR ESTA COORDINACIÓN EN MATERIA DE PROTECCIÓN CIVIL**
			0 3 5	0 0 5	INSCRIPCIÓN POR PERSONA A CURSO DE PRIMEROS AUXILIOS A 3ER. NIVEL IMPARTIDO POR ESTA COORDINACIÓN EN MATERIA DE PROTECCIÓN CIVIL COBRO
4	**3**	**1 0**	**0 4 0**		**INSCRIPCIÓN POR PERSONA A CURSO DE PRIMEROS AUXILIOS A 4TO. NIVEL IMPARTIDO POR ESTA COORDINACIÓN EN MATERIA DE PROTECCIÓN CIVIL**
			0 4 0	0 0 5	INSCRIPCIÓN POR PERSONA A CURSO DE PRIMEROS AUXILIOS A 4TO. NIVEL IMPARTIDO POR ESTA COORDINACIÓN EN MATERIA DE PROTECCIÓN CIVIL COBRO

RUBRO DE INGRESOS
2016

RUBRO	TIPO	CLASE	CONCEPTO	CLAVE COBRO	CONCEPTO
4	**3**	**1 0**	**0 4 5**		**INSCRIPCIÓN POR PERSONA A CURSO DE REANIMACIÓN CARDIOPULMONAR BÁSICA IMPARTIDO POR ESTA COORDINACIÓN EN MATERIA DE PROTECCIÓN CIVIL**
			0 4 5	0 0 5	INSCRIPCIÓN POR PERSONA A CURSO DE REANIMACIÓN CARDIOPULMONAR BÁSICA IMPARTIDO POR ESTA COORDINACIÓN EN MATERIA DE PROTECCIÓN CIVIL COBRO
4	**3**	**1 0**	**0 5 0**		**INSCRIPCIÓN POR PERSONA A CURSO DE REANIMACIÓN CARDIOPULMONAR AVANZADA IMPARTIDO POR ESTA COORDINACIÓN EN MATERIA DE PROTECCIÓN CIVIL**
			0 5 0	0 0 5	INSCRIPCIÓN POR PERSONA A CURSO DE REANIMACIÓN CARDIOPULMONAR AVANZADA IMPARTIDO POR ESTA COORDINACIÓN EN MATERIA DE PROTECCIÓN CIVIL COBRO
4	**3**	**1 0**	**0 5 5**		**INSCRIPCIÓN POR PERSONA A CURSO DE PREVENCIÓN DE INCENDIOS Y MANEJO DE EXTINTORES IMPARTIDO POR ESTA COORDINACIÓN EN MATERIA DE PROTECCIÓN CIVIL**
			0 5 5	0 0 5	INSCRIPCIÓN POR PERSONA A CURSO DE PREVENCIÓN DE INCENDIOS Y MANEJO DE EXTINTORES IMPARTIDO POR ESTA COORDINACIÓN EN MATERIA DE PROTECCIÓN CIVIL COBRO
4	**3**	**1 0**	**0 6 0**		**INSCRIPCIÓN POR PERSONA A CURSO DE COMBATE DE INCENDIOS 1ER. NIVEL IMPARTIDO POR ESTA COORDINACIÓN EN MATERIA DE PROTECCIÓN CIVIL**
			0 6 0	0 0 5	INSCRIPCIÓN POR PERSONA A CURSO DE COMBATE DE INCENDIOS 1ER. NIVEL IMPARTIDO POR ESTA COORDINACIÓN EN MATERIA DE PROTECCIÓN CIVIL COBRO
4	**3**	**1 0**	**0 6 5**		**INSCRIPCIÓN POR PERSONA A CURSO DE COMBATE DE INCENDIOS 2DO. NIVEL IMPARTIDO POR ESTA COORDINACIÓN EN MATERIA DE PROTECCIÓN CIVIL**
			0 6 5	0 0 5	INSCRIPCIÓN POR PERSONA A CURSO DE COMBATE DE INCENDIOS 2DO. NIVEL IMPARTIDO POR ESTA COORDINACIÓN EN MATERIA DE PROTECCIÓN CIVIL COBRO
4	**3**	**1 0**	**0 7 0**		**INSCRIPCIÓN POR PERSONA A CURSO DE COMBATE DE INCENDIOS 3ER. NIVEL IMPARTIDO POR ESTA COORDINACIÓN EN MATERIA DE PROTECCIÓN CIVIL**
			0 7 0	0 0 5	INSCRIPCIÓN POR PERSONA A CURSO DE COMBATE DE INCENDIOS 3ER. NIVEL IMPARTIDO POR ESTA COORDINACIÓN EN MATERIA DE PROTECCIÓN CIVIL COBRO
4	**3**	**1 0**	**0 7 5**		**INSCRIPCIÓN POR PERSONA A CURSO DE PREVENCIÓN Y COMBATE DE INCENDIOS EN GASOLINERAS IMPARTIDO POR ESTA COORDINACIÓN EN MATERIA DE PROTECCIÓN CIVIL**
			0 7 5	0 0 5	INSCRIPCIÓN POR PERSONA A CURSO DE PREVENCIÓN Y COMBATE DE INCENDIOS EN GASOLINERAS IMPARTIDO POR ESTA COORDINACIÓN EN MATERIA DE PROTECCIÓN CIVIL COBRO
4	**3**	**1 0**	**0 8 0**		**INSCRIPCIÓN POR PERSONA A CURSO DE RESCATE EN ALTURAS BÁSICO 1ER. NIVEL IMPARTIDO POR ESTA COORDINACIÓN EN MATERIA DE PROTECCIÓN CIVIL**
			0 8 0	0 0 5	INSCRIPCIÓN POR PERSONA A CURSO DE RESCATE EN ALTURAS BÁSICO 1ER. NIVEL IMPARTIDO POR ESTA COORDINACIÓN EN MATERIA DE PROTECCIÓN CIVIL COBRO

RUBRO DE INGRESOS
2016

RUBRO	TIPO	CLASE	CONCEPTO	CLAVE COBRO	CONCEPTO
4	**3**	**1 0**	**0 8 5**		**INSCRIPCIÓN POR PERSONA A CURSO DE RESCATE EN ALTURAS BÁSICO 2DO. NIVEL IMPARTIDO POR ESTA COORDINACIÓN EN MATERIA DE PROTECCIÓN CIVIL**
			0 8 5	0 0 5	INSCRIPCIÓN POR PERSONA A CURSO DE RESCATE EN ALTURAS BÁSICO 2DO. NIVEL IMPARTIDO POR ESTA COORDINACIÓN EN MATERIA DE PROTECCIÓN CIVIL COBRO
4	**3**	**1 0**	**0 9 0**		**INSCRIPCIÓN POR PERSONA A CURSO DE RESCATE EN ESPACIOS CONFINADOS BÁSICO 1ER. NIVEL IMPARTIDO POR ESTA COORDINACIÓN EN MATERIA DE PROTECCIÓN CIVIL**
			0 9 0	0 0 5	INSCRIPCIÓN POR PERSONA A CURSO DE RESCATE EN ESPACIOS CONFINADOS BÁSICO 1ER. NIVEL IMPARTIDO POR ESTA COORDINACIÓN EN MATERIA DE PROTECCIÓN CIVIL COBRO
4	**3**	**1 0**	**0 9 5**		**INSCRIPCIÓN POR PERSONA A CURSO DE RESCATE EN ESPACIOS CONFINADOS BÁSICO 2DO. NIVEL IMPARTIDO POR ESTA COORDINACIÓN EN MATERIA DE PROTECCIÓN CIVIL**
			0 9 5	0 0 5	INSCRIPCIÓN POR PERSONA A CURSO DE RESCATE EN ESPACIOS CONFINADOS BÁSICO 2DO. NIVEL IMPARTIDO POR ESTA COORDINACIÓN EN MATERIA DE PROTECCIÓN CIVIL COBRO
4	**3**	**1 0**	**1 0 0**		**INSCRIPCIÓN POR PERSONA A CURSO DE RESCATE VEHICULAR IMPARTIDO POR ESTA COORDINACIÓN EN MATERIA DE PROTECCIÓN CIVIL**
			1 0 0	0 0 5	INSCRIPCIÓN POR PERSONA A CURSO DE RESCATE VEHICULAR IMPARTIDO POR ESTA COORDINACIÓN EN MATERIA DE PROTECCIÓN CIVIL COBRO
4	**3**	**1 0**	**1 0 5**		**INSCRIPCIÓN POR PERSONA A CURSO DE RESPUESTA A EMERGENCIA BÁSICO IMPARTIDO POR ESTA COORDINACIÓN EN MATERIA DE PROTECCIÓN CIVIL**
			1 0 5	0 0 5	INSCRIPCIÓN POR PERSONA A CURSO DE RESPUESTA A EMERGENCIA BÁSICO IMPARTIDO POR ESTA COORDINACIÓN EN MATERIA DE PROTECCIÓN CIVIL COBRO
4	**3**	**1 0**	**1 1 0**		**INSCRIPCIÓN POR PERSONA A CURSO DE ACTUACIÓN DE BRIGADAS EN EMERGENCIAS IMPARTIDO POR ESTA COORDINACIÓN EN MATERIA DE PROTECCIÓN CIVIL**
			1 1 0	0 0 5	INSCRIPCIÓN POR PERSONA A CURSO DE ACTUACIÓN DE BRIGADAS EN EMERGENCIAS IMPARTIDO POR ESTA COORDINACIÓN EN MATERIA DE PROTECCIÓN CIVIL COBRO
4	**3**	**1 0**	**1 1 5**		**INSCRIPCIÓN POR PERSONA A CURSO DE DESARROLLO DE PROGRAMAS INTERNOS DE PROTECCIÓN CIVIL IMPARTIDO POR ESTA COORDINACIÓN EN MATERIA DE PROTECCIÓN CIVIL**
			1 1 5	0 0 5	INSCRIPCIÓN POR PERSONA A CURSO DE DESARROLLO DE PROGRAMAS INTERNOS DE PROTECCIÓN CIVIL IMPARTIDO POR ESTA COORDINACIÓN EN MATERIA DE PROTECCIÓN CIVIL COBRO
4	**3**	**1 0**	**1 1 6**		**INSCRIPCIÓN POR PERSONA A CURSO DE BUSQUEDA Y RESCATE IMPARTIDO POR ESTA COORDINACIÓN EN MATERIA DE PROTECCIÓN CIVIL**
			1 1 6	0 0 5	INSCRIPCIÓN POR PERSONA A CURSO DE BUSQUEDA Y RESCATE IMPARTIDO POR ESTA COORDINACIÓN EN MATERIA DE PROTECCIÓN CIVIL COBRO

RUBRO DE INGRESOS
2016

RUBRO	TIPO	CLASE	CONCEPTO	CLAVE COBRO	CONCEPTO
4	**3**	**1 0**	**1 1 7**		**INSCRIPCIÓN POR PERSONA A CURSO DE FORMACIÓN DE BRIGADAS DE PROTECCIÓN CIVIL IMPARTIDO POR ESTA COORDINACIÓN EN MATERIA DE PROTECCIÓN CIVIL**
			1 1 7	0 0 5	INSCRIPCIÓN POR PERSONA A CURSO DE FORMACIÓN DE BRIGADAS DE PROTECCIÓN CIVIL IMPARTIDO POR ESTA COORDINACIÓN EN MATERIA DE PROTECCIÓN CIVIL COBRO
4	**3**	**1 0**	**1 1 8**		**INSCRIPCIÓN POR PERSONA A CURSO DE REALIZACIÓN DE SIMULACROS PROTECCIÓN CIVIL IMPARTIDO POR ESTA COORDINACIÓN EN MATERIA DE PROTECCIÓN CIVIL**
			1 1 8	0 0 5	INSCRIPCIÓN POR PERSONA A CURSO DE REALIZACIÓN DE SIMULACROS PROTECCIÓN CIVIL IMPARTIDO POR ESTA COORDINACIÓN EN MATERIA DE PROTECCIÓN CIVIL COBRO
4	**3**	**1 0**	**1 2 0**		**REGISTRO DE CONSULTORES POR PERSONA**
			1 2 0	0 0 5	REGISTRO DE CONSULTORES POR PERSONA COBRO
4	**3**	**1 0**	**1 2 5**		**REGISTRO DE CAPACITADORES POR PERSONA**
			1 2 5	0 0 5	REGISTRO DE CAPACITADORES POR PERSONA COBRO
4	**3**	**1 0**	**1 3 0**		**ELABORACIÓN DE PROGRAMAS INTERNOS A MICRO EMPRESAS**
			1 3 0	0 0 5	ELABORACIÓN DE PROGRAMAS INTERNOS A MICRO EMPRESAS COBRO
4	**3**	**1 0**	**1 3 5**		**ELABORACIÓN DE PROGRAMAS INTERNOS A PEQUEÑAS EMPRESAS**
			1 3 5	0 0 5	ELABORACIÓN DE PROGRAMAS INTERNOS A PEQUEÑAS EMPRESAS COBRO
4	**3**	**1 0**	**1 4 0**		**ELABORACIÓN DE PROGRAMAS INTERNOS A MEDIANAS EMPRESAS**
			1 4 0	0 0 5	ELABORACIÓN DE PROGRAMAS INTERNOS A MEDIANAS EMPRESAS COBRO
4	**3**	**1 0**	**1 4 5**		**ELABORACIÓN DE PROGRAMAS INTERNOS A GRANDES EMPRESAS**
			1 4 5	0 0 5	ELABORACIÓN DE PROGRAMAS INTERNOS A GRANDES EMPRESAS COBRO
4	**3**	**1 0**	**1 5 0**		**ELABORACIÓN DE PROGRAMAS INTERNOS A PEQUEÑA INDUSTRIA**
			1 5 0	0 0 5	ELABORACIÓN DE PROGRAMAS INTERNOS A PEQUEÑA INDUSTRIA COBRO
4	**3**	**1 0**	**1 5 5**		**ELABORACIÓN DE PROGRAMAS INTERNOS A MEDIANA INDUSTRIA**
			1 5 5	0 0 5	ELABORACIÓN DE PROGRAMAS INTERNOS A MEDIANA INDUSTRIA COBRO
4	**3**	**1 0**	**1 6 0**		**ELABORACIÓN DE PROGRAMAS INTERNOS A GRAN INDUSTRIA O INFRAESTRUCTURA ESTRATÉGICA**
			1 6 0	0 0 5	ELABORACIÓN DE PROGRAMAS INTERNOS A GRAN INDUSTRIA O INFRAESTRUCTURA ESTRATÉGICA COBRO

RUBRO DE INGRESOS
2016

RUBRO	TIPO	CLASE	CONCEPTO	CLAVE COBRO	CONCEPTO
4	**3**	**1 0**	**1 6 5**		**REVALIDACIÓN DEL REGISTRO DE CONSULTORES POR PERSONA**
			1 6 5	0 0 5	REVALIDACIÓN DEL REGISTRO DE CONSULTORES POR PERSONA COBRO
4	**3**	**1 0**	**1 7 0**		**REVALIDACIÓN DEL REGISTRO DE CAPACITADORES POR PERSONA**
			1 7 0	0 0 5	REVALIDACIÓN DEL REGISTRO DE CAPACITADORES POR PERSONA COBRO
4	**3**	**1 0**	**1 7 5**		**INSPECCIÓN, VERIFICACIÓN , SIMULACRO EN ESCENARIO DE MAYOR RIESGO POSIBLE**
			1 7 5	0 0 5	INSPECCIÓN, VERIFICACIÓN , SIMULACRO EN ESCENARIO DE MAYOR RIESGO POSIBLE COBRO
4	**3**	**1 0**	**1 8 0**		**INSPECCIÓN, VERIFICACIÓN , SIMULACRO EN ESCENARIO DE RIESGO ALTO**
			1 8 0	0 0 5	INSPECCIÓN, VERIFICACIÓN , SIMULACRO EN ESCENARIO DE RIESGO ALTO COBRO
4	**3**	**1 0**	**1 8 5**		**INSPECCIÓN, VERIFICACIÓN , SIMULACRO EN ESCENARIO DE RIESGO MEDIO ALTO**
			1 8 5	0 0 5	INSPECCIÓN, VERIFICACIÓN , SIMULACRO EN ESCENARIO DE RIESGO MEDIO ALTO COBRO
4	**3**	**1 0**	**1 9 0**		**INSPECCIÓN, VERIFICACIÓN , SIMULACRO EN ESCENARIO INTERMEDIO DE VALUACIÓN**
			1 9 0	0 0 5	INSPECCIÓN, VERIFICACIÓN , SIMULACRO EN ESCENARIO INTERMEDIO DE VALUACIÓN COBRO
4	**3**	**1 0**	**1 9 5**		**INSPECCIÓN, VERIFICACIÓN , SIMULACRO EN ESCENARIO DE RIESGO MEDIO BAJO**
			1 9 5	0 0 5	INSPECCIÓN, VERIFICACIÓN , SIMULACRO EN ESCENARIO DE RIESGO MEDIO BAJO COBRO
4	**3**	**1 0**	**2 0 0**		**INSPECCIÓN, VERIFICACIÓN , SIMULACRO EN ESCENARIO DE RIESGO BAJO**
			2 0 0	0 0 5	INSPECCIÓN, VERIFICACIÓN , SIMULACRO EN ESCENARIO DE RIESGO BAJO COBRO
4	**3**	**1 0**	**2 0 5**		**INSPECCIÓN, VERIFICACIÓN , SIMULACRO EN ESCENARIO DE MENOR RIESGO POSIBLE**
			2 0 5	0 0 5	INSPECCIÓN, VERIFICACIÓN , SIMULACRO EN ESCENARIO DE MENOR RIESGO POSIBLE COBRO
4	**3**	**1 0**	**2 1 0**		**REVISIÓN DE PROGRAMA INTERNO A MICROEMPRESAS**
			2 1 0	0 0 5	REVISIÓN DE PROGRAMA INTERNO A MICROEMPRESAS COBRO
4	**3**	**1 0**	**2 1 5**		**REVISIÓN DE PROGRAMA INTERNO A PEQUEÑAS EMPRESAS**
			2 1 5	0 0 5	REVISIÓN DE PROGRAMA INTERNO A PEQUEÑAS EMPRESAS COBRO
4	**3**	**1 0**	**2 2 0**		**REVISIÓN DE PROGRAMA INTERNO A MEDIANAS EMPRESAS**
			2 2 0	0 0 5	REVISIÓN DE PROGRAMA INTERNO A MEDIANAS EMPRESAS COBRO

RUBRO DE INGRESOS
2016

RUBRO	TIPO	CLASE	CONCEPTO	CLAVE COBRO	CONCEPTO
4	**3**	**1 0**	**2 2 5**		**REVISIÓN DE PROGRAMA INTERNO A GRANDES EMPRESAS**
			2 2 5	0 0 5	REVISIÓN DE PROGRAMA INTERNO A GRANDES EMPRESAS COBRO
4	**3**	**1 0**	**2 3 0**		**REVISIÓN DE PROGRAMA INTERNO A PEQUEÑA INDUSTRIA**
			2 3 0	0 0 5	REVISIÓN DE PROGRAMA INTERNO A PEQUEÑA INDUSTRIA COBRO
4	**3**	**1 0**	**2 3 5**		**REVISIÓN DE PROGRAMA INTERNO A MEDIANA INDUSTRIA**
			2 3 5	0 0 5	REVISIÓN DE PROGRAMA INTERNO A MEDIANA INDUSTRIA COBRO
4	**3**	**1 0**	**2 4 0**		**REVISIÓN DE PROGRAMA INTERNO A GRANDES INDUSTRIAS O INFRAESTRUCTURA ESTRATÉGICA**
			2 4 0	0 0 5	REVISIÓN DE PROGRAMA INTERNO A GRANDES INDUSTRIAS O INFRAESTRUCTURA ESTRATÉGICA COBRO
4	**3**	**1 1**			**SERVICIOS PRESTADOS POR LA SECRETARÍA DE EDUCACIÓN, CULTURA Y DEPORTE**
4	**3**	**1 1**	**0 0 5**		**EXPEDICIÓN DE CERTIFICADO DE ESTUDIOS REALIZADOS EN ESCUELAS OFICIALES CLAUSURADAS O QUE HAYAN ESTADO INCORPORADAS A LA SECRETARÍA**
			0 0 5	0 0 5	EXPEDICIÓN DE CERTIFICADO DE ESTUDIOS REALIZADOS EN ESCUELAS OFICIALES CLAUSURADAS O QUE HAYAN ESTADO INCORPORADAS A LA SECRETARÍA COBRO
4	**3**	**1 1**	**0 1 0**		**EXPEDICIÓN DE REGISTRO ESTATAL DE TODOS LOS NIVELES, DENOMINACIONES Y GRADOS ACADÉMICOS (TÉCNICO, LICENCIATURA, MAESTRÍA, DOCTORADO Y ESPECIALIDAD)**
			0 1 0	0 0 5	EXPEDICIÓN DE REGISTRO ESTATAL DE TODOS LOS NIVELES, DENOMINACIONES Y GRADOS ACADÉMICOS (TÉCNICO, LICENCIATURA, MAESTRÍA, DOCTORADO Y ESPECIALIDAD) COBRO
4	**3**	**1 1**	**0 1 5**		**EXPEDICIÓN DE COPIA CERTIFICADA DEL REGISTRO ESTATAL DE PROFESIONES**
			0 1 5	0 0 5	EXPEDICIÓN DE COPIA CERTIFICADA DEL REGISTRO ESTATAL DE PROFESIONES COBRO
4	**3**	**1 1**	**0 2 0**		**SERVICIOS PRESTADOS POR LA SECRETARÍA DE EDUCACIÓN, CULTURA Y DEPORTE AUTORIZACIÓN A PRACTICOS**
			0 2 0	0 0 5	SERVICIOS PRESTADOS POR LA SECRETARÍA DE EDUCACIÓN, CULTURA Y DEPORTE AUTORIZACIÓN A PRACTICOS COBRO
4	**3**	**1 1**	**0 2 5**		**SERVICIOS PRESTADOS POR LA SECRETARÍA DE EDUCACIÓN, CULTURA Y DEPORTE AUTORIZACIÓN A PASANTES PARA EJERCER UNA PROFESIÓN**
			0 2 5	0 0 5	SERVICIOS PRESTADOS POR LA SECRETARÍA DE EDUCACIÓN, CULTURA Y DEPORTE AUTORIZACIÓN A PASANTES PARA EJERCER UNA PROFESIÓN COBRO

RUBRO DE INGRESOS
2016

RUBRO	TIPO	CLASE	CONCEPTO	CLAVE COBRO	CONCEPTO
4	**3**	**1 1**	**0 3 0**		**SERVICIOS PRESTADOS POR LA SECRETARÍA DE EDUCACIÓN, CULTURA Y DEPORTE AUTORIZACIÓN A PERITOS**
			0 3 0	0 0 5	SERVICIOS PRESTADOS POR LA SECRETARÍA DE EDUCACIÓN, CULTURA Y DEPORTE AUTORIZACIÓN A PERITOS COBRO
4	**3**	**1 1**	**0 3 5**		**AUTORIZACIÓN A PROFESIONISTAS Y PRACTICOS PROFESIONALES PARA EJERCER UNA ESPECIALIDAD**
			0 3 5	0 0 5	AUTORIZACIÓN A PROFESIONISTAS Y PRACTICOS PROFESIONALES PARA EJERCER UNA ESPECIALIDAD COBRO
4	**3**	**1 1**	**0 3 6**		**EXPEDICIÓN DE DUPLICADO DE CREDENCIAL DE REGISTRO ESTATAL**
			0 3 6	0 0 5	EXPEDICIÓN DE DUPLICADO DE CREDENCIAL DE REGISTRO ESTATAL COBRO
4	**3**	**1 1**	**0 4 0**		**EXPEDICIÓN DE DUPLICADO DE CÉDULA PROFESIONAL O DE CONSTANCIA DE REGISTRO PROFESIONAL**
			0 4 0	0 0 5	EXPEDICIÓN DE DUPLICADO DE CÉDULA PROFESIONAL O DE CONSTANCIA DE REGISTRO PROFESIONAL COBRO
4	**3**	**1 1**	**0 4 5**		**EXPEDICIÓN DE CONSTANCIA RELATIVA AL REGISTRO DE COLEGIO DE PROFESIONISTAS**
			0 4 5	0 0 5	EXPEDICIÓN DE CONSTANCIA RELATIVA AL REGISTRO DE COLEGIO DE PROFESIONISTAS COBRO
4	**3**	**1 1**	**0 5 0**		**EXPEDICIÓN DE COPIA CERTIFICADA DEL REGISTRO DE COLEGIO DE PROFESIONISTAS**
			0 5 0	0 0 5	EXPEDICIÓN DE COPIA CERTIFICADA DEL REGISTRO DE COLEGIO DE PROFESIONISTAS COBRO
4	**3**	**1 1**	**0 5 1**		**EXPEDICIÓN DE CERTIFICADO DE ANTECEDENTES ACADÉMICOS PARA TRÁMITES DE CEDULA PROFESIONAL POR LA MODALIDAD VALIDACIÓN ELECTRÓNICA**
			0 5 1	0 0 5	EXPEDICIÓN DE CERTIFICADO DE ANTECEDENTES ACADÉMICOS PARA TRÁMITES DE CEDULA PROFESIONAL POR LA MODALIDAD VALIDACIÓN ELECTRÓNICA COBRO
4	**3**	**1 1**	**0 5 5**		**RECEPCIÓN Y EVALUACIÓN DE SOLICITUDES DE INCORPORACIÓN AL ESTADO DE PLANTELES PARTICULARES DEL TIPO BÁSICO, MEDIO SUPERIOR, DE FORMACIÓN PARA EL Y EN EL TRABAJO Y SUPERIOR.**
			0 5 5	0 0 5	RECEPCIÓN Y EVALUACIÓN DE SOLICITUDES DE INCORPORACIÓN AL ESTADO DE PLANTELES PARTICULARES DEL TIPO BÁSICO, MEDIO SUPERIOR, DE FORMACIÓN PARA EL Y EN EL TRABAJO Y SUPERIOR COBRO
4	**3**	**1 1**	**0 6 0**		**RECONOCIMIENTO DE VALIDEZ OFICIAL DE ESTUDIOS A PARTICULARES , CADA PLAN DE ESTUDIOS DE TIPO SUPERIOR**
			0 6 0	0 0 5	RECONOCIMIENTO DE VALIDEZ OFICIAL DE ESTUDIOS A PARTICULARES , CADA PLAN DE ESTUDIOS DE TIPO SUPERIOR COBRO

RUBRO DE INGRESOS
2016

RUBRO	TIPO	CLASE	CONCEPTO	CLAVE COBRO	CONCEPTO
4	**3**	**1 1**	**0 6 1**		**CAMBIOS Y ACTUALIZACIÓN A CADA PLAN DE ESTUDIOS DE TIPO MEDIO SUPERIOR Y DE FORMACIÓN PARA EL Y EN EL TRABAJO COBRO**
			0 6 1	0 0 5	CAMBIOS Y ACTUALIZACIÓN A CADA PLAN DE ESTUDIOS DE TIPO MEDIO SUPERIOR Y DE FORMACIÓN PARA EL Y EN EL TRABAJO COBRO
4	**3**	**1 1**	**0 6 5**		**CAMBIOS Y ACTUALIZACIÓN A CADA PLAN DE ESTUDIOS DE TIPO SUPERIOR**
			0 6 5	0 0 5	CAMBIOS Y ACTUALIZACIÓN A CADA PLAN DE ESTUDIOS DE TIPO SUPERIOR COBRO
4	**3**	**1 1**	**0 7 0**		**CAMBIOS DE DOMICILIO, DIRECTOR, TURNO, NOMBRE O PROPIETARIO DE TIPO SUPERIOR**
			0 7 0	0 0 5	CAMBIOS DE DOMICILIO, DIRECTOR, TURNO, NOMBRE O PROPIETARIO DE TIPO SUPERIOR COBRO
4	**3**	**1 1**	**0 7 5**		**CAMBIOS DE DOMICILIO, DIRECTOR, TURNO, NOMBRE O PROPIETARIO DE TIPO MEDIO SUPERIOR, DE FORMACIÓN PARA EL Y EN EL TRABAJO Y TIPO BÁSICO**
			0 7 5	0 0 5	CAMBIOS DE DOMICILIO, DIRECTOR, TURNO, NOMBRE O PROPIETARIO DE TIPO MEDIO SUPERIOR, DE FORMACIÓN PARA EL Y EN EL TRABAJO Y TIPO BÁSICO COBRO
4	**3**	**1 1**	**0 8 0**		**RECONOCIMIENTO DE VALIDEZ OFICIAL DE ESTUDIOS A PARTICULARES, CADA PLAN DE ESTUDIOS DE TIPO PREESCOLAR, MEDIO SUPERIOR Y DE FORMACIÓN PARA EL Y EN EL TRABAJO**
			0 8 0	0 0 5	RECONOCIMIENTO DE VALIDEZ OFICIAL DE ESTUDIOS A PARTICULARES, CADA PLAN DE ESTUDIOS DE TIPO PREESCOLAR, MEDIO SUPERIOR Y DE FORMACIÓN PARA EL Y EN EL TRABAJO COBRO
4	**3**	**1 1**	**0 8 5**		**AUTORIZACIÓN PARA IMPARTIR EDUCACIÓN PREESCOLAR, PRIMARIA, SECUNDARIA, NORMAL Y DEMAS PARA FORMACIÓN DE MAESTROS**
			0 8 5	0 0 5	AUTORIZACIÓN PARA IMPARTIR EDUCACIÓN PREESCOLAR, PRIMARIA, SECUNDARIA, NORMAL Y DEMAS PARA FORMACIÓN DE MAESTROS COBRO
4	**3**	**1 1**	**0 9 0**		**EXAMEN A TÍTULO DE SUFICIENCIA DE EDUCACIÓN PRIMARIA Y SECUNDARIA**
			0 9 0	0 0 5	EXAMEN A TÍTULO DE SUFICIENCIA DE EDUCACIÓN PRIMARIA Y SECUNDARIA COBRO
4	**3**	**1 1**	**0 9 5**		**EXAMEN A TÍTULO DE SUFICIENCIA DE TIPO MEDIO SUPERIOR**
			0 9 5	0 0 5	EXAMEN A TÍTULO DE SUFICIENCIA DE TIPO MEDIO SUPERIOR COBRO
4	**3**	**1 1**	**1 0 0**		**EXAMEN A TÍTULO DE SUFICIENCIA DE TIPO SUPERIOR**
			1 0 0	0 0 5	EXAMEN A TÍTULO DE SUFICIENCIA DE TIPO SUPERIOR COBRO
4	**3**	**1 1**	**1 0 5**		**EXAMEN EXTRAORDINARIO POR MATERIA DE EDUCACIÓN SECUNDARIA**
			1 0 5	0 0 5	EXAMEN EXTRAORDINARIO POR MATERIA DE EDUCACIÓN SECUNDARIA COBRO

RUBRO DE INGRESOS
2016

RUBRO	TIPO	CLASE	CONCEPTO	CLAVE COBRO	CONCEPTO
4	**3**	**1 1**	**1 1 0**		**EXAMEN EXTRAORDINARIO POR MATERIA DE TIPO MEDIO SUPERIOR**
			1 1 0	0 0 5	EXAMEN EXTRAORDINARIO POR MATERIA DE TIPO MEDIO SUPERIOR COBRO
4	**3**	**1 1**	**1 1 5**		**EXAMEN EXTRAORDINARIO POR MATERIA DE TIPO SUPERIOR**
			1 1 5	0 0 5	EXAMEN EXTRAORDINARIO POR MATERIA DE TIPO SUPERIOR COBRO
4	**3**	**1 1**	**1 1 6**		**EXAMEN GENERAL DE CONOCIMIENTOS DE EDUCACIÓN PRIMARIA Y EDUCACIÓN SECUNDARIA**
			1 1 6	0 0 5	EXAMEN GENERAL DE CONOCIMIENTOS DE EDUCACIÓN PRIMARIA Y EDUCACIÓN SECUNDARIA COBRO
4	**3**	**1 1**	**1 2 0**		**OTORGAMIENTO O EXPEDICIÓN DE DIPLOMA, CERTIFICADO TÍTULO O GRADO ACADÉMICO DE TIPO SUPERIOR**
			1 2 0	0 0 5	OTORGAMIENTO O EXPEDICIÓN DE DIPLOMA, CERTIFICADO TÍTULO O GRADO ACADÉMICO DE TIPO SUPERIOR COBRO
4	**3**	**1 1**	**1 2 5**		**OTORGAMIENTO O EXPEDICIÓN DE DIPLOMA, CERTIFICADO TÍTULO O GRADO ACADÉMICO DE TIPO MEDIO SUPERIOR**
			1 2 5	0 0 5	OTORGAMIENTO O EXPEDICIÓN DE DIPLOMA, CERTIFICADO TÍTULO O GRADO ACADÉMICO DE TIPO MEDIO SUPERIOR COBRO
4	**3**	**1 1**	**1 3 0**		**OTORGAMIENTO O EXPEDICIÓN DE DIPLOMA, CERTIFICADO TÍTULO O GRADO ACADÉMICO DE FORMACIÓN PARA EL Y EN EL TRABAJO**
			1 3 0	0 0 5	OTORGAMIENTO O EXPEDICIÓN DE DIPLOMA, CERTIFICADO TÍTULO O GRADO ACADÉMICO DE FORMACIÓN PARA EL Y EN EL TRABAJO COBRO
4	**3**	**1 1**	**1 3 1**		**VALIDACIÓN O AUTENTICACIÓN DE CERTIFICADOS DE TIPO MEDIO SUPERIOR**
			1 3 1	0 0 5	VALIDACIÓN O AUTENTICACIÓN DE CERTIFICADOS DE TIPO MEDIO SUPERIOR COBRO
4	**3**	**1 1**	**1 3 2**		**VALIDACIÓN O AUTENTICACIÓN DE CERTIFICADOS DE TIPO SUPERIOR**
			1 3 2	0 0 5	VALIDACIÓN O AUTENTICACIÓN DE CERTIFICADOS DE TIPO SUPERIOR COBRO
4	**3**	**1 1**	**1 3 5**		**ACREDITACIÓN Y CERTIFICACIÓN DE CONOCIMIENTOS DE EDUCACIÓN PRIMARIA COMPLETO**
			1 3 5	0 0 5	ACREDITACIÓN Y CERTIFICACIÓN DE CONOCIMIENTOS DE EDUCACIÓN PRIMARIA COMPLETO COBRO
4	**3**	**1 1**	**1 4 0**		**ACREDITACIÓN Y CERTIFICACIÓN DE CONOCIMIENTOS DE EDUCACIÓN PRIMARIA POR ÁREA**
			1 4 0	0 0 5	ACREDITACIÓN Y CERTIFICACIÓN DE CONOCIMIENTOS DE EDUCACIÓN PRIMARIA POR ÁREA COBRO

RUBRO DE INGRESOS
2016

RUBRO	TIPO	CLASE	CONCEPTO	CLAVE COBRO	CONCEPTO
4	**3**	**1 1**	**1 4 5**		**ACREDITACIÓN Y CERTIFICACIÓN DE CONOCIMIENTOS DE EDUCACIÓN PRIMARIA POR GRADO**
			1 4 5	0 0 5	ACREDITACIÓN Y CERTIFICACIÓN DE CONOCIMIENTOS DE EDUCACIÓN PRIMARIA POR GRADO COBRO
4	**3**	**1 1**	**1 5 0**		**ACREDITACIÓN Y CERTIFICACIÓN DE CONOCIMIENTOS POR MATERIA DE SECUNDARIA**
			1 5 0	0 0 5	ACREDITACIÓN Y CERTIFICACIÓN DE CONOCIMIENTOS POR MATERIA DE SECUNDARIA COBRO
4	**3**	**1 1**	**1 6 5**		**EXPEDICIÓN DE DUPLICADO DE CERTIFICADO DE ESTUDIOS DE TIPO SUPERIOR**
			1 6 5	0 0 5	EXPEDICIÓN DE DUPLICADO DE CERTIFICADO DE ESTUDIOS DE TIPO SUPERIOR COBRO
4	**3**	**1 1**	**1 7 0**		**EXPEDICIÓN DE DUPLICADO DE CERTIFICADO DE ESTUDIOS DE TIPO MEDIO SUPERIOR Y DE FORMACIÓN PARA EL Y EN EL TRABAJO**
			1 7 0	0 0 5	EXPEDICIÓN DE DUPLICADO DE CERTIFICADO DE ESTUDIOS DE TIPO MEDIO SUPERIOR Y DE FORMACIÓN PARA EL Y EN EL TRABAJO COBRO
4	**3**	**1 1**	**1 7 5**		**EXPEDICIÓN DE DUPLICADO DE CERTIFICADO DE ESTUDIOS DE TIPO BÁSICO**
			1 7 5	0 0 5	EXPEDICIÓN DE DUPLICADO DE CERTIFICADO DE ESTUDIOS DE TIPO BÁSICO COBRO
4	**3**	**1 1**	**1 7 6**		**EXPEDICIÓN DE CONSTANCIA DE ESTUDIOS DEL TIPO BÁSICO, MEDIO SUPERIOR Y DE FORMACIÓN PARA EL Y EN EL TRABAJO**
			1 7 6	0 0 5	EXPEDICIÓN DE CONSTANCIA DE ESTUDIOS DEL TIPO BÁSICO, MEDIO SUPERIOR Y DE FORMACIÓN PARA EL Y EN EL TRABAJO COBRO
4	**3**	**1 1**	**1 8 0**		**REVALIDACIÓN O EQUIVALENCIA DE ESTUDIOS TIPO SUPERIOR**
			1 8 0	0 0 5	REVALIDACIÓN O EQUIVALENCIA DE ESTUDIOS TIPO SUPERIOR COBRO
4	**3**	**1 1**	**1 8 5**		**REVALIDACIÓN O EQUIVALENCIA DE ESTUDIOS TIPO MEDIO SUPERIOR Y DE FORMACIÓN PARA EL Y EN EL TRABAJO**
			1 8 5	0 0 5	REVALIDACIÓN O EQUIVALENCIA DE ESTUDIOS TIPO MEDIO SUPERIOR Y DE FORMACIÓN PARA EL Y EN EL TRABAJO COBRO
4	**3**	**1 1**	**1 9 0**		**REVALIDACIÓN O EQUIVALENCIA DE ESTUDIOS DE SECUNDARIA TIPO BÁSICO**
			1 9 0	0 0 5	REVALIDACIÓN O EQUIVALENCIA DE ESTUDIOS DE SECUNDARIA TIPO BÁSICO COBRO
4	**3**	**1 1**	**1 9 5**		**REVALIDACIÓN O EQUIVALENCIA DE ESTUDIOS DE PRIMARIA TIPO BÁSICO**
			1 9 5	0 0 5	REVALIDACIÓN O EQUIVALENCIA DE ESTUDIOS DE PRIMARIA TIPO BÁSICO COBRO
4	**3**	**1 1**	**2 0 0**		**ASIGNACIÓN DE FORMATO DE CERTIFICADO DE CICLO, POR ALUMNO Y POR PLANTEL DE EDUCACIÓN MEDIA SUPERIOR**

RUBRO DE INGRESOS
2016

RUBRO	TIPO	CLASE	CONCEPTO	CLAVE COBRO	CONCEPTO
			2 0 0	0 0 5	ASIGNACIÓN DE FORMATO DE CERTIFICADO DE CICLO, POR ALUMNO Y POR PLANTEL DE EDUCACIÓN MEDIA SUPERIOR COBRO
4	**3**	**1 1**	**2 0 5**		**ASIGNACIÓN DE FORMATO DE DIPLOMA POR ALUMNO, PARA LOS PLANTELES DE FORMACIÓN PARA EL Y EN EL TRABAJO**
			2 0 5	0 0 5	ASIGNACIÓN DE FORMATO DE DIPLOMA POR ALUMNO, PARA LOS PLANTELES DE FORMACIÓN PARA EL Y EN EL TRABAJO COBRO
4	**3**	**1 1**	**2 1 0**		**INSPECCIÓN ACADÉMICA Y VIGILANCIA A LA OPERACIÓN DE CENTROS EDUCATIVOS PARTICULARES POR ALUMNO INSCRITO EN CADA CICLO ESCOLAR DE TIPO SUPERIOR**
			2 1 0	0 0 5	INSPECCIÓN ACADÉMICA Y VIGILANCIA A LA OPERACIÓN DE CENTROS EDUCATIVOS PARTICULARES POR ALUMNO INSCRITO EN CADA CICLO ESCOLAR DE TIPO SUPERIOR COBRO
4	**3**	**1 1**	**2 1 5**		**INSPECCIÓN ACADÉMICA Y VIGILANCIA A LA OPERACIÓN DE CENTROS EDUCATIVOS PARTICULARES POR ALUMNO INSCRITO EN CADA CICLO ESCOLAR DE TIPO MEDIO SUPERIOR Y DE FORMACIÓN PARA EL Y EN EL TRABAJO**
			2 1 5	0 0 5	INSPECCIÓN ACADÉMICA Y VIGILANCIA A LA OPERACIÓN DE CENTROS EDUCATIVOS PARTICULARES POR ALUMNO INSCRITO EN CADA CICLO ESCOLAR DE TIPO MEDIO SUPERIOR Y DE FORMACIÓN PARA EL Y EN EL TRABAJO COBRO
4	**3**	**1 1**	**2 2 0**		**INSPECCIÓN ACADÉMICA Y VIGILANCIA A LA OPERACIÓN DE CENTROS EDUCATIVOS PARTICULARES POR ALUMNO INSCRITO EN CADA CICLO ESCOLAR DE TIPO BÁSICO**
			2 2 0	0 0 5	INSPECCIÓN ACADÉMICA Y VIGILANCIA A LA OPERACIÓN DE CENTROS EDUCATIVOS PARTICULARES POR ALUMNO INSCRITO EN CADA CICLO ESCOLAR DE TIPO BÁSICO COBRO
4	**3**	**1 1**	**2 2 5**		**GESTIÓN ANTE OTRAS DEPENDENCIAS ESTATALES O FEDERALES PARA LA OBTENCIÓN DE DOCUMENTOS PARA EL EJERCICIO PROFESIONAL**
			2 2 5	0 0 5	GESTIÓN ANTE OTRAS DEPENDENCIAS ESTATALES O FEDERALES PARA LA OBTENCIÓN DE DOCUMENTOS PARA EL EJERCICIO PROFESIONAL COBRO
4	**3**	**1 1**	**2 3 0**		**EXPEDICIÓN DE DUPLICADO DE ACTA DE EXAMEN PROFESIONAL O EQUIVALENTE**
			2 3 0	0 0 5	EXPEDICIÓN DE DUPLICADO DE ACTA DE EXAMEN PROFESIONAL O EQUIVALENTE COBRO
4	**3**	**1 1**	**2 3 5**		**EXPEDICIÓN DE DUPLICADO DE CONSTANCIA DE PRESTACIÓN DEL SERVICIO SOCIAL**
			2 3 5	0 0 5	EXPEDICIÓN DE DUPLICADO DE CONSTANCIA DE PRESTACIÓN DEL SERVICIO SOCIAL COBRO
4	**3**	**1 1**	**2 4 0**		**EXPEDICIÓN DE "CERTIFICACIÓN DE TÍTULO PROFESIONAL"**
			2 4 0	0 0 5	EXPEDICIÓN DE "CERTIFICACIÓN DE TÍTULO PROFESIONAL" COBRO

RUBRO DE INGRESOS
2016

RUBRO	TIPO	CLASE	CONCEPTO	CLAVE COBRO	CONCEPTO
4	**3**	**1 1**	**2 4 5**		**REEXPEDICIÓN DE TÍTULO PROFESIONAL O GRADO ACADÉMICO DIFERENTE AL DE EDUCACIÓN NORMAL DE TIPO MEDIO SUPERIOR**
			2 4 5	0 0 5	REEXPEDICIÓN DE TÍTULO PROFESIONAL O GRADO ACADÉMICO DIFERENTE AL DE EDUCACIÓN NORMAL DE TIPO MEDIO SUPERIOR COBRO
4	**3**	**1 1**	**2 5 0**		**REEXPEDICIÓN DE TÍTULO PROFESIONAL O GRADO ACADÉMICO DIFERENTE AL DE EDUCACIÓN NORMAL DE TIPO SUPERIOR**
			2 5 0	0 0 5	REEXPEDICIÓN DE TÍTULO PROFESIONAL O GRADO ACADÉMICO DIFERENTE AL DE EDUCACIÓN NORMAL DE TIPO SUPERIOR COBRO
4	**3**	**1 1**	**2 6 0**		**AUTENTICACIÓN DE DOCUMENTOS ESCOLARES POR HOJA**
			2 6 0	0 0 5	AUTENTICACIÓN DE DOCUMENTOS ESCOLARES POR HOJA COBRO
4	**3**	**1 1**	**2 6 5**		**ACREDITACIÓN Y CERTIFICACIÓN A ESTUDIANTES DE PREPARATORIA ABIERTA POR EXAMEN**
			2 6 5	0 0 5	ACREDITACIÓN Y CERTIFICACIÓN A ESTUDIANTES DE PREPARATORIA ABIERTA POR EXAMEN COBRO
4	**3**	**1 1**	**2 7 0**		**EXPEDICIÓN DE DUPLICADO DE CERTIFICADO DE ESTUDIOS**
			2 7 0	0 0 5	EXPEDICIÓN DE DUPLICADO DE CERTIFICADO DE ESTUDIOS COBRO
4	**3**	**1 1**	**2 7 5**		**EXPEDICIÓN DE DUPLICADO DE CREDENCIAL DE PREPARATORIA ABIERTA**
			2 7 5	0 0 5	EXPEDICIÓN DE DUPLICADO DE CREDENCIAL DE PREPARATORIA ABIERTA COBRO
4	**3**	**1 1**	**2 8 0**		**EXPEDICIÓN DE CERTIFICADO DE ANTECEDENTES ACADÉMICOS**
			2 8 0	0 0 5	EXPEDICIÓN DE CERTIFICADO DE ANTECEDENTES ACADÉMICOS COBRO
4	**3**	**1 1**	**2 9 5**		**EXPEDICIÓN DE CERTIFICACIÓN DE DOCUMENTOS NO COMPRENDIDOS EN ÉSTE APARTADO CERTIFICACIÓN PROFESIONAL**
			2 9 5	0 0 5	EXPEDICIÓN DE CERTIFICACIÓN DE DOCUMENTOS NO COMPRENDIDOS EN ÉSTE APARTADO CERTIFICACIÓN PROFESIONAL COBRO
4	**3**	**1 1**	**3 0 0**		**VALIDACIÓN DE ACTA DE EXÁMEN O TITULACIÓN PROFESIONAL**
			3 0 0	0 0 5	VALIDACIÓN DE ACTA DE EXÁMEN O TITULACIÓN PROFESIONAL COBRO
4	**3**	**1 1**	**3 0 5**		**GESTIÓN ANTE OTRAS DEPENDENCIAS ESTATALES O FEDERALES PARA LA OBTENCIÓN DE DOCUMENTOS EDUCATIVOS**
			3 0 5	0 0 5	GESTIÓN ANTE OTRAS DEPENDENCIAS ESTATALES O FEDERALES PARA LA OBTENCIÓN DE DOCUMENTOS EDUCATIVOS COBRO

RUBRO DE INGRESOS
2016

RUBRO	TIPO	CLASE	CONCEPTO	CLAVE COBRO	CONCEPTO
4	**3**	**1 1**	**3 1 0**		**GESTIÓN DE AUTORIZACIÓN Y REGISTRO DE CADA PLAN DE ESTUDIOS PROFESIONALES ESPECIALIDAD Y GRADOS ACADÉMICOS ANTE LA SECRETARÍA DE EDUCACIÓN PÚBLICA**
			3 1 0	0 0 5	GESTIÓN DE AUTORIZACIÓN Y REGISTRO DE CADA PLAN DE ESTUDIOS PROFESIONALES ESPECIALIDAD Y GRADOS ACADÉMICOS ANTE LA SECRETARÍA DE EDUCACIÓN PÚBLICA COBRO
4	**3**	**1 2**			**SERVICIOS PRESTADOS POR LA SECRETARÍA DE SALUD**
4	**3**	**1 2**	**0 0 5**		**CAPACITACIÓN PARA MANEJADORES DE ALIMENTOS, DIRIGIDO A PERSONAL OPERATIVO, DE ESTABLECIMIENTOS FIJOS, POR PERSONA**
			0 0 5	0 0 5	CAPACITACIÓN PARA MANEJADORES DE ALIMENTOS, DIRIGIDO A PERSONAL OPERATIVO, DE ESTABLECIMIENTOS FIJOS, POR PERSONA COBRO
			0 0 5	5 0 0	ESTÍMULO CAPACITACIÓN PARA MANEJADORES DE ALIMENTOS, DIRIGIDO A PERSONAL OPERATIVO, DE ESTABLECIMIENTOS FIJOS, POR PERSONA
4	**3**	**1 2**	**0 1 0**		**CAPACITACIÓN PARA MANEJADORES DE ALIMENTOS, DIRIGIDO A PERSONAL DIRECTIVO, DE ESTABLECIMIENTOS FIJOS, POR PERSONA**
			0 1 0	0 0 5	CAPACITACIÓN PARA MANEJADORES DE ALIMENTOS, DIRIGIDO A PERSONAL DIRECTIVO, DE ESTABLECIMIENTOS FIJOS, POR PERSONA COBRO
			0 1 0	5 0 0	ESTÍMULO CAPACITACIÓN PARA MANEJADORES DE ALIMENTOS, DIRIGIDO A PERSONAL DIRECTIVO, DE ESTABLECIMIENTOS FIJOS, POR PERSONA
4	**3**	**1 2**	**0 1 5**		**CAPACITACIÓN PARA MANEJADORES DE ALIMENTOS, DIRIGIDO A PERSONAL DE ESTABLECIMIENTOS SEMIFIJOS Y MOVILES (AMBULANTES), POR PERSONA**
			0 1 5	0 0 5	CAPACITACIÓN PARA MANEJADORES DE ALIMENTOS, DIRIGIDO A PERSONAL DE ESTABLECIMIENTOS SEMIFIJOS Y MOVILES (AMBULANTES), POR PERSONA COBRO
			0 1 5	5 0 0	ESTÍMULO CAPACITACIÓN PARA MANEJADORES DE ALIMENTOS, DIRIGIDO A PERSONAL DE ESTABLECIMIENTOS SEMIFIJOS Y MOVILES (AMBULANTES), POR PERSONA
4	**3**	**1 2**	**0 2 0**		**EXPEDICIÓN DE CONSTANCIA DE NO INCONVENIENTE PARA LA ENAJENACIÓN DE BEBIDAS ALCOHOLICAS DE ESTABLECIMIENTOS , EN ENVASE CERRADO, ABIERTO O AL COPEO**
			0 2 0	0 0 5	EXPEDICIÓN DE CONSTANCIA DE NO INCONVENIENTE PARA LA ENAJENACIÓN DE BEBIDAS ALCOHOLICAS DE ESTABLECIMIENTOS , EN ENVASE CERRADO, ABIERTO O AL COPEO COBRO
4	**3**	**1 2**	**0 2 5**		**CAPACITACIÓN A PROPIETARIOS Y / O EMPLEADOS DE FARMACIAS, DROGUERÍAS Y BOTICAS CON VENTA DE MEDICAMENTOS EN GENERAL, POR PERSONA**
			0 2 5	0 0 5	CAPACITACIÓN A PROPIETARIOS Y / O EMPLEADOS DE FARMACIAS, DROGUERÍAS Y BOTICAS CON VENTA DE MEDICAMENTOS EN GENERAL, POR PERSONA COBRO
4	**3**	**1 2**	**0 3 0**		**CAPACITACIÓN A PERSONAL MÉDICO Y PARAMÉDICO QUE LABORA EN HOSPITALES, CLINICAS, CONSULTORIOS MÉDICOS, LABORATORIOS DE ANÁLISIS CLINICOS, POR PERSONA**

RUBRO DE INGRESOS
2016

RUBRO	TIPO	CLASE	CONCEPTO	CLAVE COBRO	CONCEPTO
			0 3 0	0 0 5	CAPACITACIÓN A PERSONAL MÉDICO Y PARAMÉDICO QUE LABORA EN HOSPITALES, CLINICAS, CONSULTORIOS MÉDICOS, LABORATORIOS DE ANÁLISIS CLINICOS, POR PERSONA COBRO
4	**3**	**1 2**	**0 3 5**		**CAPACITACIÓN PARA PROPIETARIOS Y/O EMPLEADOS DE ESTABLECIMIENTOS O LOCALES CUYO GIRO PRINCIPAL SEA EL PROCESO DE SUSTANCIAS TOXICAS, POR PERSONA**
			0 3 5	0 0 5	CAPACITACIÓN PARA PROPIETARIOS Y/O EMPLEADOS DE ESTABLECIMIENTOS O LOCALES CUYO GIRO PRINCIPAL SEA EL PROCESO DE SUSTANCIAS TOXICAS, POR PERSONA COBRO
4	**3**	**1 2**	**0 4 0**		**EXPEDICIÓN DE CONSTANCIA DE NO INCONVENIENTE PARA EL FUNCIONAMIENTO DE ESTABLECIMIENTOS EDUCATIVOS DEL SECTOR PRIVADO**
			0 4 0	0 0 5	EXPEDICIÓN DE CONSTANCIA DE NO INCONVENIENTE PARA EL FUNCIONAMIENTO DE ESTABLECIMIENTOS EDUCATIVOS DEL SECTOR PRIVADO COBRO
4	**3**	**1 2**	**0 4 5**		**EXPEDICIÓN DE CONSTANCIA DE NO INCONVENIENTE PARA EL FUNCIONAMIENTO DE BAÑOS PÚBLICOS, ALBERCAS, BALNEARIOS, CENTROS RECREATIVOS Y DEPORTIVOS, CON FINES DE LUCRO**
			0 4 5	0 0 5	EXPEDICIÓN DE CONSTANCIA DE NO INCONVENIENTE PARA EL FUNCIONAMIENTO DE BAÑOS PÚBLICOS, ALBERCAS, BALNEARIOS, CENTROS RECREATIVOS Y DEPORTIVOS, CON FINES DE LUCRO COBRO
4	**3**	**1 2**	**0 4 6**		**EXPEDICIÓN DE CONSTANCIA DE NO INCONVENIENTE PARA EL FUNCIONAMIENTO DE GIMNASIOS QUE ATIENDEN DE 1 A 25 PERSONAS**
			0 4 6	0 0 5	EXPEDICIÓN DE CONSTANCIA DE NO INCONVENIENTE PARA EL FUNCIONAMIENTO DE GIMNASIOS QUE ATIENDEN DE 1 A 25 PERSONAS COBRO
4	**3**	**1 2**	**0 4 7**		**EXPEDICIÓN DE CONSTANCIA DE NO INCONVENIENTE PARA EL FUNCIONAMIENTO DE GIMNASIOS QUE ATIENDEN DE 26 A 100 PERSONAS**
			0 4 7	0 0 5	EXPEDICIÓN DE CONSTANCIA DE NO INCONVENIENTE PARA EL FUNCIONAMIENTO DE GIMNASIOS QUE ATIENDEN DE 26 A 100 PERSONAS COBRO
4	**3**	**1 2**	**0 4 8**		**EXPEDICIÓN DE CONSTANCIA DE NO INCONVENIENTE PARA EL FUNCIONAMIENTO DE GIMNASIOS QUE ATIENDEN DE 101 PERSONAS EN ADELANTE**
			0 4 8	0 0 5	EXPEDICIÓN DE CONSTANCIA DE NO INCONVENIENTE PARA EL FUNCIONAMIENTO DE GIMNASIOS QUE ATIENDEN DE 101 PERSONAS EN ADELANTE COBRO
4	**3**	**1 2**	**0 5 0**		**EXPEDICIÓN DE CONSTANCIA DE NO INCONVENIENTE PARA EL FUNCIONAMIENTO DE SALONES DE BELLEZA Y PELUQUERÍAS**
			0 5 0	0 0 5	EXPEDICIÓN DE CONSTANCIA DE NO INCONVENIENTE PARA EL FUNCIONAMIENTO DE SALONES DE BELLEZA Y PELUQUERÍAS COBRO
4	**3**	**1 2**	**0 5 1**		**EXPEDICIÓN DE CONSTANCIA DE NO INCONVENIENTE PARA EL FUNCIONAMIENTO DE SALAS DE MASAJE, MEDICINA ESTETICA, PROCEDIMIENTOS DE EMBELLECIMIENTO FÍSICO**

RUBRO DE INGRESOS
2016

RUBRO	TIPO	CLASE	CONCEPTO	CLAVE COBRO	CONCEPTO
			0 5 1	0 0 5	EXPEDICIÓN DE CONSTANCIA DE NO INCONVENIENTE PARA EL FUNCIONAMIENTO DE SALAS DE MASAJE, MEDICINA ESTETICA, PROCEDIMIENTOS DE EMBELLECIMIENTO FÍSICO COBRO
4	**3**	**1 2**	**0 5 5**		**EXPEDICIÓN DE CONSTANCIA DE NO INCONVENIENTE PARA EL FUNCIONAMIENTO DE ESTABLECIMIENTOS DE HOTEL, POR HABITACION**
			0 5 5	0 0 5	EXPEDICIÓN DE CONSTANCIA DE NO INCONVENIENTE PARA EL FUNCIONAMIENTO DE ESTABLECIMIENTOS DE HOTEL, POR HABITACIÓN COBRO
4	**3**	**1 2**	**0 5 6**		**EXPEDICIÓN DE CONSTANCIA DE NO INCONVENIENTE PARA EL FUNCIONAMIENTO DE CREMATORIOS DE CADAVERES DE SERES HUMANOS**
			0 5 6	0 0 5	EXPEDICIÓN DE CONSTANCIA DE NO INCONVENIENTE PARA EL FUNCIONAMIENTO DE CREMATORIOS DE CADAVERES DE SERES HUMANOS COBRO
4	**3**	**1 2**	**0 5 7**		**EXPEDICIÓN DE CONSTANCIA DE NO INCONVENIENTE PARA EL FUNCIONAMIENTO DE FUNERARIAS**
			0 5 7	0 0 5	EXPEDICIÓN DE CONSTANCIA DE NO INCONVENIENTE PARA EL FUNCIONAMIENTO DE FUNERARIAS COBRO
4	**3**	**1 2**	**0 5 8**		**SOLICITUD DE VISITAS Y/O MUESTREO POR CADA MUESTRA DE LOS GIROS ESTABLECIDOS EN EL ACUERDO EN EL QUE SE DAN A CONOCER LOS TRÁMITES Y SERVICIOS, ASÍ COMO LOS FORMATOS QUE APLIQUE LA SECRETARÍA DE SALUD, EN RELACION AL NÚMERO DE EMPLEADOS QUE EN ELLA LABORAN, DE 1 A 2 EMPLEADOS**
			0 5 8	0 0 5	SOLICITUD DE VISITAS Y/O MUESTREO POR CADA MUESTRA DE LOS GIROS ESTABLECIDOS EN EL ACUERDO EN EL QUE SE DAN A CONOCER LOS TRÁMITES Y SERVICIOS, ASÍ COMO LOS FORMATOS QUE APLIQUE LA SECRETARÍA DE SALUD, EN RELACION AL NÚMERO DE EMPLEADOS QUE EN ELLA LABORAN, DE 1 A 2 EMPLEADOS COBRO
4	**3**	**1 2**	**0 5 9**		**SOLICITUD DE VISITAS Y/O MUESTREO POR CADA MUESTRA DE LOS GIROS ESTABLECIDOS EN EL ACUERDO EN EL QUE SE DAN A CONOCER LOS TRÁMITES Y SERVICIOS, ASÍ COMO LOS FORMATOS QUE APLIQUE LA SECRETARÍA DE SALUD, EN RELACION AL NÚMERO DE EMPLEADOS QUE EN ELLA LABORAN, DE 3 A 15 EMPLEADOS**
			0 5 9	0 0 5	SOLICITUD DE VISITAS Y/O MUESTREO POR CADA MUESTRA DE LOS GIROS ESTABLECIDOS EN EL ACUERDO EN EL QUE SE DAN A CONOCER LOS TRÁMITES Y SERVICIOS, ASÍ COMO LOS FORMATOS QUE APLIQUE LA SECRETARÍA DE SALUD, EN RELACION AL NÚMERO DE EMPLEADOS QUE EN ELLA LABORAN, DE 3 A 15 EMPLEADOS COBRO
4	**3**	**1 2**	**0 6 0**		**SOLICITUD DE VISITAS Y/O MUESTREO POR CADA MUESTRA DE LOS GIROS ESTABLECIDOS EN EL ACUERDO EN EL QUE SE DAN A CONOCER LOS TRÁMITES Y SERVICIOS, ASÍ COMO LOS FORMATOS QUE APLIQUE LA SECRETARÍA DE SALUD, EN RELACION AL NÚMERO DE EMPLEADOS QUE EN ELLA LABORAN, DE 16 A 50 EMPLEADOS**
			0 6 0	0 0 5	SOLICITUD DE VISITAS Y/O MUESTREO POR CADA MUESTRA DE LOS GIROS ESTABLECIDOS EN EL ACUERDO EN EL QUE SE DAN A CONOCER LOS TRÁMITES Y SERVICIOS, ASÍ COMO LOS FORMATOS QUE APLIQUE LA SECRETARÍA DE SALUD, EN RELACION AL NÚMERO DE EMPLEADOS QUE EN ELLA LABORAN, DE 16 A 50 EMPLEADOS COBRO

RUBRO DE INGRESOS
2016

RUBRO	TIPO	CLASE	CONCEPTO	CLAVE COBRO	CONCEPTO
4	**3**	**1 2**	**0 6 5**		**SOLICITUD DE VISITAS Y/O MUESTREO POR CADA MUESTRA DE LOS GIROS ESTABLECIDOS EN EL ACUERDO EN EL QUE SE DAN A CONOCER LOS TRÁMITES Y SERVICIOS, ASÍ COMO LOS FORMATOS QUE APLIQUE LA SECRETARÍA DE SALUD, EN RELACION AL NÚMERO DE EMPLEADOS QUE EN ELLA LABORAN, DE 51 EMPLEADOS EN ADELANTE**
			0 6 5	0 0 5	SOLICITUD DE VISITAS Y/O MUESTREO POR CADA MUESTRA DE LOS GIROS ESTABLECIDOS EN EL ACUERDO EN EL QUE SE DAN A CONOCER LOS TRÁMITES Y SERVICIOS, ASÍ COMO LOS FORMATOS QUE APLIQUE LA SECRETARÍA DE SALUD, EN RELACION AL NÚMERO DE EMPLEADOS QUE EN ELLA LABORAN, DE 51 EMPLEADOS EN ADELANTE COBRO
4	**3**	**1 2**	**0 7 0**		**CONSTANCIA DE DESTRUCCIÓN DE OBJETOS, PRODUCTOS O SUSTANCIAS QUE PUEDAN SER NOCIVAS PARA LA SALUD DE LAS PERSONAS, HASTA CINCUENTA KILOS O LITROS**
			0 7 0	0 0 5	CONSTANCIA DE DESTRUCCIÓN DE OBJETOS, PRODUCTOS O SUSTANCIAS QUE PUEDAN SER NOCIVAS PARA LA SALUD DE LAS PERSONAS, HASTA CINCUENTA KILOS O LITROS COBRO
4	**3**	**1 2**	**0 7 5**		**CONSTANCIA DE DESTRUCCIÓN DE OBJETOS, PRODUCTOS O SUSTANCIAS QUE PUEDAN SER NOCIVAS PARA LA SALUD DE LAS PERSONAS, MAS DE CINCUENTA KILOS O LITROS**
			0 7 5	0 0 5	CONSTANCIA DE DESTRUCCIÓN DE OBJETOS, PRODUCTOS O SUSTANCIAS QUE PUEDAN SER NOCIVAS PARA LA SALUD DE LAS PERSONAS, MAS DE CINCUENTA KILOS O LITROS COBRO
4	**3**	**1 2**	**0 8 0**		**ASESORÍA EN MATERIA DE NORMATIVIDAD SANITARIA DE ESTABLECIMIENTOS QUE IMPLIQUE EN SU PROCESO UN RIESGO SANITARIO EN RELACION AL NÚMERO DE EMPLEADOS QUE EN ELLA LABORAN DE 1 A 15 EMPLEADOS**
			0 8 0	0 0 5	ASESORÍA EN MATERIA DE NORMATIVIDAD SANITARIA DE ESTABLECIMIENTOS QUE IMPLIQUE EN SU PROCESO UN RIESGO SANITARIO EN RELACION AL NÚMERO DE EMPLEADOS QUE EN ELLA LABORAN DE 1 A 15 EMPLEADOS COBRO
4	**3**	**1 2**	**0 8 5**		**ASESORÍA EN MATERIA DE NORMATIVIDAD SANITARIA DE ESTABLECIMIENTOS QUE IMPLIQUE EN SU PROCESO UN RIESGO SANITARIO EN RELACION AL NÚMERO DE EMPLEADOS QUE EN ELLA LABORAN DE 16 EMPLEADOS EN ADELANTE**
			0 8 5	0 0 5	ASESORÍA EN MATERIA DE NORMATIVIDAD SANITARIA DE ESTABLECIMIENTOS QUE IMPLIQUE EN SU PROCESO UN RIESGO SANITARIO EN RELACION AL NÚMERO DE EMPLEADOS QUE EN ELLA LABORAN DE 16 EMPLEADOS EN ADELANTE COBRO
4	**3**	**1 2**	**0 9 0**		**OPINIÓN TÉCNICA POR ESCRITO PAQRA LA ELABORACIÓN DE LA ETIQUETA DE PRODUCTOS DE USO Y CONSUMO HUMANO QUE IMPLIQUEN UN RISEGO SANITARIO, POR PRODUCTO**
			0 9 0	0 0 5	OPINIÓN TÉCNICA POR ESCRITO PAQRA LA ELABORACIÓN DE LA ETIQUETA DE PRODUCTOS DE USO Y CONSUMO HUMANO QUE IMPLIQUEN UN RISEGO SANITARIO, POR PRODUCTO COBRO
4	**3**	**1 2**	**0 9 5**		**AUTORIZACIÓN DE LICENCIA SANITARIA PARA PANTEONES CONCESIONADOS, ASI COMO SU AMPLIACIÓN**
			0 9 5	0 0 5	AUTORIZACIÓN DE LICENCIA SANITARIA PARA PANTEONES CONCESIONADOS, ASI COMO SU AMPLIACIÓN COBRO

RUBRO DE INGRESOS
2016

RUBRO	TIPO	CLASE	CONCEPTO	CLAVE COBRO	CONCEPTO
4	**3**	**1 2**	**1 0 0**		**AUTORIZACIÓN DE LIBROS DE CONTROL DE MEDICAMENTOS, ESTUPEFACIENTES Y/O PSICOTRÓPICOS PARA USO DE FARMACIAS, BOTICAS Y DROGUERÍAS POR LIBRO**
			1 0 0	0 0 5	AUTORIZACIÓN DE LIBROS DE CONTROL DE MEDICAMENTOS, ESTUPEFACIENTES Y/O PSICOTRÓPICOS PARA USO DE FARMACIAS, BOTICAS Y DROGUERÍAS POR LIBRO COBRO
4	**3**	**1 2**	**1 0 5**		**AUTORIZACIÓN POR EL USO DEL SISTEMA AUTOMATIZADO (MEDIOS ELECTRÓNICOS) PARA EL CONTROL DE ESTUPEFACIENTES Y/O PSICOTRÓPICOS EN FARMACIAS, BOTICAS Y DROGUERÍAS, CON VIGENCIA DE TRES AÑOS.**
			1 0 5	0 0 5	AUTORIZACIÓN POR EL USO DEL SISTEMA AUTOMATIZADO (MEDIOS ELECTRÓNICOS) PARA EL CONTROL DE ESTUPEFACIENTES Y/O PSICOTRÓPICOS EN FARMACIAS, BOTICAS Y DROGUERÍAS, CON VIGENCIA DE TRES AÑOS COBRO
4	**3**	**1 2**	**1 1 0**		**AUTORIZACIÓN DE LIBRO DE REGISTRO QUE LLEVAN LOS BANCOS DE SANGRE Y SERVICIOS DE TRANSFUSIÓN SANGUÍNEA POR LIBRO**
			1 1 0	0 0 5	AUTORIZACIÓN DE LIBRO DE REGISTRO QUE LLEVAN LOS BANCOS DE SANGRE Y SERVICIOS DE TRANSFUSIÓN SANGUÍNEA POR LIBRO COBRO
4	**3**	**1 2**	**1 1 1**		**AUTORIZACIÓN SANITARIA PARA LOS VEHÍCULOS QUE SE UTILIZEN PARA EL TRASLADO DE CADAVERES DE SERES HUMANOS O SUS RESTOS, POR VEHÍCULO**
			1 1 1	0 0 5	AUTORIZACIÓN SANITARIA PARA LOS VEHÍCULOS QUE SE UTILIZEN PARA EL TRASLADO DE CADAVERES DE SERES HUMANOS O SUS RESTOS, POR VEHÍCULO COBRO
4	**3**	**1 2**	**1 1 5**		**PERMISO SANITARIO PARA EL TRASLADO DE CADAVERES DE SERES HUMANOS DE UNA LOCALIDAD A OTRA DENTRO DE LA ENTIDAD FEDERATIVA, SALIDA Y ENTRADA DE LA ENTIDAD Y DEL TERRITORIO NACIONAL, ASI COMO EL COMPROBANTE DE AVISO DE EXHUMACIÓN**
			1 1 5	0 0 5	PERMISO SANITARIO PARA EL TRASLADO DE CADAVERES DE SERES HUMANOS DE UNA LOCALIDAD A OTRA DENTRO DE LA ENTIDAD FEDERATIVA, SALIDA Y ENTRADA DE LA ENTIDAD Y DEL TERRITORIO NACIONAL, ASI COMO EL COMPROBANTE DE AVISO DE EXHUMACIÓN COBRO
4	**3**	**1 2**	**1 2 0**		**EXPEDICIÓN DE CONSTANCIAS POR LA SUPERVISIÓN DADA A LOS CURSOS DE MANEJO Y DISPENSACION DE MEDICAMENTOS A PROPIETARIOS Y/O EMPLEADOS DE FARMACIAS, DROGUERÍAS Y BOTICAS CON VENTA DE MEDICAMENTOS EN GENERAL, POR CURSO**
			1 2 0	0 0 5	EXPEDICIÓN DE CONSTANCIAS POR LA SUPERVISIÓN DADA A LOS CURSOS DE MANEJO Y DISPENSACION DE MEDICAMENTOS A PROPIETARIOS Y/O EMPLEADOS DE FARMACIAS, DROGUERÍAS Y BOTICAS CON VENTA DE MEDICAMENTOS EN GENERAL, POR CURSO COBRO
4	**3**	**1 3**			**SERVICIOS PRESTADOS POR LA SECRETARÍA DE DESARROLLO URBANO Y ECOLOGIA**
4	**3**	**1 3**	**0 0 5**		**ACCESO POR CADA MOTOCICLETA, AUTOMÓVIL O PICK UP Y EMBARCACIONES MAYORES DE 10 METROS DE ESLORA Y OTROS A PARQUES NACIONALES, RESERVAS Y AREAS NATURALES PROTEGIDAS**

RUBRO DE INGRESOS
2016

RUBRO	TIPO	CLASE	CONCEPTO	CLAVE COBRO	CONCEPTO
			0 0 5	0 0 5	ACCESO POR CADA MOTOCICLETA, AUTOMÓVIL O PICK UP Y EMBARCACIONES MAYORES DE 10 METROS DE ESLORA Y OTROS A PARQUES NACIONALES, RESERVAS Y AREAS NATURALES PROTEGIDAS COBRO
4	**3**	**1 3**	**0 1 0**		**ACCESO POR CADA AUTOMÓVIL O PICK UP CON REMOLQUE O SEMIREMOLQUE, A PARQUES NACIONALES Y AREAS NATURALES PROTEGIDAS**
			0 1 0	0 0 5	ACCESO POR CADA AUTOMÓVIL O PICK UP CON REMOLQUE O SEMIREMOLQUE, A PARQUES NACIONALES Y AREAS NATURALES PROTEGIDAS COBRO
4	**3**	**1 3**	**0 1 5**		**ACCESO POR CADA CAMIONES, OMNIBUSES Y EMBARCACIONES MAYORES DE 10 METROS DE ESLORA, A PARQUES NACIONALES Y AREAS NATURALES PROTEGIDAS**
			0 1 5	0 0 5	ACCESO POR CADA CAMIONES, OMNIBUSES Y EMBARCACIONES MAYORES DE 10 METROS DE ESLORA, A PARQUES NACIONALES Y AREAS NATURALES PROTEGIDAS COBRO
4	**3**	**1 3**	**0 2 0**		**AUTORIZACIÓN ANUAL PARA EL USO O APROVECHAMIENTO DE LOS PARQUES NACIONALES Y AREAS DE PROTECCIÓN DE FLORA Y FAUNA**
			0 2 0	0 0 5	AUTORIZACIÓN ANUAL PARA EL USO O APROVECHAMIENTO DE LOS PARQUES NACIONALES Y AREAS DE PROTECCIÓN DE FLORA Y FAUNA COBRO
4	**3**	**1 3**	**0 2 5**		**AUTORIZACIÓN POR EVENTO DIARIO PARA EL USO O APROVECHAMIENTO DE LOS PARQUES NACIONALES Y AREAS DE PROTECCIÓN DE FLORA Y FAUNA**
			0 2 5	0 0 5	AUTORIZACIÓN POR EVENTO DIARIO PARA EL USO O APROVECHAMIENTO DE LOS PARQUES NACIONALES Y AREAS DE PROTECCIÓN DE FLORA Y FAUNA COBRO
4	**3**	**1 3**	**0 3 0**		**DESLINDE Y LEVANTAMIENTO TOPOGRÁFICO DE ZONA SUJETA A AUTORIZACIÓN, POR METRO CUADRADO**
			0 3 0	0 0 5	DESLINDE Y LEVANTAMIENTO TOPOGRÁFICO DE ZONA SUJETA A AUTORIZACIÓN, POR METRO CUADRADO COBRO
4	**3**	**1 3**	**0 3 5**		**PERMISO DE PRESTADORES DE SERVICIO TURÍSTICOS, POR TEMPORADA POR UNIDAD DE TRANSPORTE TERRESTRE MOTORIZADA**
			0 3 5	0 0 5	PERMISO DE PRESTADORES DE SERVICIO TURÍSTICOS, POR TEMPORADA POR UNIDAD DE TRANSPORTE TERRESTRE MOTORIZADA COBRO
4	**3**	**1 3**	**0 4 0**		**PERMISO DE PRESTADORES DE SERVICIO TURÍSTICOS, POR TEMPORADA POR UNIDAD DE TRANSPORTE TERRESTRE NO MOTORIZADA**
			0 4 0	0 0 5	PERMISO DE PRESTADORES DE SERVICIO TURÍSTICOS, POR TEMPORADA POR UNIDAD DE TRANSPORTE TERRESTRE NO MOTORIZADA COBRO
4	**3**	**1 3**	**0 4 5**		**INSCRIPCIÓN EN EL REGISTRO ESTATAL DE PRESTADORES DE SERVICIOS QUE REALICEN ESTUDIOS DE IMPACTO AMBIENTAL POR CADA CAMPO DE ESPECIALIDAD**
			0 4 5	0 0 5	INSCRIPCIÓN EN EL REGISTRO ESTATAL DE PRESTADORES DE SERVICIOS QUE REALICEN ESTUDIOS DE IMPACTO AMBIENTAL POR CADA CAMPO DE ESPECIALIDAD COBRO

RUBRO DE INGRESOS
2016

RUBRO	TIPO	CLASE	CONCEPTO	CLAVE COBRO	CONCEPTO
			0 4 5	5 0 0	ESTIMULO INSCRIPCION EN REGISTRO ESTATAL DE SERVICIOS QUE REALICEN ESTUDIO IMPACTO AMBIENTAL
4	**3**	**1 3**	**0 5 0**		**REFRENDO ANUAL CORRESPONDIENTE EN EL REGISTRO ESTATAL DE PRESTADORES DE SERVICIOS QUE REALICEN ESTUDIOS DE IMPACTO AMBIENTAL**
			0 5 0	0 0 5	REFRENDO ANUAL CORRESPONDIENTE EN EL REGISTRO ESTATAL DE PRESTADORES DE SERVICIOS QUE REALICEN ESTUDIOS DE IMPACTO AMBIENTAL COBRO
			0 5 0	5 0 0	ESTÍMULO REFRENDO ANUAL CORRESPONDIENTE EN EL REGISTRO ESTATAL DE PRESTADORES DE SERVICIOS QUE REALICEN ESTUDIOS DE IMPACTO AMBIENTAL
4	**3**	**1 3**	**0 5 5**		**RECEPCIÓN, EVALUACIÓN Y OTORGAMIENTO DE LA RESOLUCIÓN DEL INFORME PREVENTIVO DE IMPACTO Y RIESGO AMBIENTAL**
			0 5 5	0 0 5	RECEPCIÓN, EVALUACIÓN Y OTORGAMIENTO DE LA RESOLUCIÓN DEL INFORME PREVENTIVO DE IMPACTO Y RIESGO AMBIENTAL COBRO
			0 5 5	5 0 0	ESTÍMULO RECEPCIÓN, EVALUACIÓN Y OTORGAMIENTO DE LA RESOLUCIÓN DEL INFORME PREVENTIVO DE IMPACTO Y RIESGO AMBIENTAL
4	**3**	**1 3**	**0 6 0**		**RECEPCIÓN, EVALUACIÓN Y OTORGAMIENTO DE LA RESOLUCIÓN DE LA MANIFESTACIÓN DE IMPACTO AMBIENTAL**
			0 6 0	0 0 5	RECEPCIÓN, EVALUACIÓN Y OTORGAMIENTO DE LA RESOLUCIÓN DE LA MANIFESTACIÓN DE IMPACTO AMBIENTAL COBRO
			0 6 0	5 0 0	ESTÍMULO RECEPCIÓN, EVALUACIÓN Y OTORGAMIENTO DE LA RESOLUCIÓN DE LA MANIFESTACIÓN DE IMPACTO AMBIENTAL
4	**3**	**1 3**	**0 6 5**		**RECEPCIÓN, EVALUACIÓN Y OTORGAMIENTO DE LA RESOLUCIÓN DE ESTUDIO DE RIESGO AMBIENTAL**
			0 6 5	0 0 5	RECEPCIÓN, EVALUACIÓN Y OTORGAMIENTO DE LA RESOLUCIÓN DE ESTUDIO DE RIESGO AMBIENTAL COBRO
			0 6 5	5 0 0	ESTÍMULO RECEPCIÓN, EVALUACIÓN Y OTORGAMIENTO DE LA RESOLUCIÓN DE ESTUDIO DE RIESGO AMBIENTAL
4	**3**	**1 3**	**0 7 0**		**RECEPCIÓN, EVALUACIÓN Y OTORGAMIENTO DE LA RESOLUCIÓN DE LA MANIFESTACIÓN DE IMPACTO AMBIENTAL Y ESTUDIO DE RIESGO AMBIENTAL**
			0 7 0	0 0 5	RECEPCIÓN, EVALUACIÓN Y OTORGAMIENTO DE LA RESOLUCIÓN DE LA MANIFESTACIÓN DE IMPACTO AMBIENTAL Y ESTUDIO DE RIESGO AMBIENTAL COBRO
			0 7 0	5 0 0	ESTÍMULO RECEPCIÓN, EVALUACIÓN Y OTORGAMIENTO DE LA RESOLUCIÓN DE LA MANIFESTACIÓN DE IMPACTO AMBIENTAL Y ESTUDIO DE RIESGO AMBIENTAL
4	**3**	**1 3**	**0 7 5**		**RECEPCIÓN, EVALUACIÓN Y OTORGAMIENTO DE LA RESOLUCIÓN SOBRE LA SOLICITUD DE REVALIDACIÓN DE CUALQUIERA DE LAS RESOLUCIONES OTORGADAS EN MATERIA DE IMPACTO Y RIESGO AMBIENTAL**

RUBRO DE INGRESOS
2016

RUBRO	TIPO	CLASE	CONCEPTO	CLAVE COBRO	CONCEPTO
			0 7 5	0 0 5	RECEPCIÓN, EVALUACIÓN Y OTORGAMIENTO DE LA RESOLUCIÓN SOBRE LA SOLICITUD DE REVALIDACIÓN DE CUALQUIERA DE LAS RESOLUCIONES OTORGADAS EN MATERIA DE IMPACTO Y RIESGO AMBIENTAL COBRO
			0 7 5	5 0 0	ESTÍMULO RECEPCIÓN, EVALUACIÓN Y OTORGAMIENTO DE LA RESOLUCIÓN SOBRE LA SOLICITUD DE REVALIDACIÓN DE CUALQUIERA DE LAS RESOLUCIONES OTORGADAS EN MATERIA DE IMPACTO Y RIESGO AMBIENTAL
4	**3**	**1 3**	**0 8 0**		**RECEPCIÓN, EVALUACIÓN Y OTORGAMIENTO DE LA RESOLUCIÓN SOBRE LA SOLICITUD DE LICENCIA DE FUNCIONAMIENTO EN MATERIA DE PREVENCIÓN Y CONTROL DE CONTAMINACIÓN A FUENTES FIJAS DE JURISDICCIÓN ESTATAL**
			0 8 0	0 0 5	RECEPCIÓN, EVALUACIÓN Y OTORGAMIENTO DE LA RESOLUCIÓN SOBRE LA SOLICITUD DE LICENCIA DE FUNCIONAMIENTO EN MATERIA DE PREVENCIÓN Y CONTROL DE CONTAMINACIÓN A FUENTES FIJAS DE JURISDICCIÓN ESTATAL COBRO
4	**3**	**1 3**	**0 8 5**		**RECEPCIÓN, EVALUACIÓN Y OTORGAMIENTO DE LA RESOLUCIÓN SOBRE LA SOLICITUD DE REVALIDACIÓN DE LICENCIA DE FUNCIONAMIENTO POR AMPLIACIÓN Y MODIFICACIÓN DE PROCESOS EN MATERIA DE PREVENCIÓN Y CONTROL DE CONTAMINACIÓN**
			0 8 5	0 0 5	RECEPCIÓN, EVALUACIÓN Y OTORGAMIENTO DE LA RESOLUCIÓN SOBRE LA SOLICITUD DE REVALIDACIÓN DE LICENCIA DE FUNCIONAMIENTO POR AMPLIACIÓN Y MODIFICACIÓN DE PROCESOS EN MATERIA DE PREVENCIÓN Y CONTROL DE CONTAMINACIÓN COBRO
4	**3**	**1 3**	**0 9 0**		**RECEPCIÓN, EVALUACIÓN Y OTORGAMIENTO DE LA RESOLUCIÓN SOBRE LA SOLICITUD DE AUTORIZACIÓN PARA COMBUSTIÓN A CIELO ABIERTO POR EVENTO**
			0 9 0	0 0 5	RECEPCIÓN, EVALUACIÓN Y OTORGAMIENTO DE LA RESOLUCIÓN SOBRE LA SOLICITUD DE AUTORIZACIÓN PARA COMBUSTIÓN A CIELO ABIERTO POR EVENTO COBRO
4	**3**	**1 3**	**0 9 5**		**RECEPCIÓN, EVALUACIÓN Y OTORGAMIENTO DE LA RESOLUCIÓN SOBRE LA SOLICITUD DE AUTORIZACIÓN PARA COMBUSTIÓN A CIELO ABIERTO HASTA 20 EVENTOS**
			0 9 5	0 0 5	RECEPCIÓN, EVALUACIÓN Y OTORGAMIENTO DE LA RESOLUCIÓN SOBRE LA SOLICITUD DE AUTORIZACIÓN PARA COMBUSTIÓN A CIELO ABIERTO HASTA 20 EVENTOS COBRO
4	**3**	**1 3**	**1 0 0**		**AUTORIZACIÓN PARA DISEÑO O MODIFICACIÓN DE SISTEMAS DE TRATAMIENTO DE AGUAS RESIDUALES**
			1 0 0	0 0 5	AUTORIZACIÓN PARA DISEÑO O MODIFICACIÓN DE SISTEMAS DE TRATAMIENTO DE AGUAS RESIDUALES COBRO
4	**3**	**1 3**	**1 0 5**		**RECEPCIÓN, EVALUACIÓN Y OTORGAMIENTO DE LA RESOLUCIÓN SOBRE LA SOLICITUD DE AUTORIZACIÓN PARA EL MANEJO, TRATAMIENTO, TRANSPORTE Y DISPOSICIÓN FINAL DE LOS RESIDUOS DE COMPETENCIA ESTATAL**
			1 0 5	0 0 5	RECEPCIÓN, EVALUACIÓN Y OTORGAMIENTO DE LA RESOLUCIÓN SOBRE LA SOLICITUD DE AUTORIZACIÓN PARA EL MANEJO, TRATAMIENTO, TRANSPORTE Y DISPOSICIÓN FINAL DE LOS RESIDUOS DE COMPETENCIA ESTATAL COBRO
4	**3**	**1 3**	**1 1 0**		**RECEPCIÓN, EVALUACIÓN Y OTORGAMIENTO DE LA RESOLUCIÓN SOBRE LA SOLICITUD DE VALIDACIÓN O AUTORIZACIÓN Y REGISTRO DE PLANES DE MANEJO DE RESIDUOS DE COMPETENCIA ESTATAL**

RUBRO DE INGRESOS
2016

RUBRO	TIPO	CLASE	CONCEPTO	CLAVE COBRO	CONCEPTO
			1 1 0	0 0 5	RECEPCIÓN, EVALUACIÓN Y OTORGAMIENTO DE LA RESOLUCIÓN SOBRE LA SOLICITUD DE VALIDACIÓN O AUTORIZACIÓN Y REGISTRO DE PLANES DE MANEJO DE RESIDUOS DE COMPETENCIA ESTATAL COBRO
4	**3**	**1 3**	**1 1 5**		**SERVICIOS EN MATERIA DE INSPECCIÓN Y VIGILANCIA AMBIENTAL, POR EL OTORGAMIENTO DE ACTAS, CONSTANCIAS, REGISTROS DE VERIFICACIÓN O CERTIFICACIÓN**
			1 1 5	0 0 5	SERVICIOS EN MATERIA DE INSPECCIÓN Y VIGILANCIA AMBIENTAL, POR EL OTORGAMIENTO DE ACTAS, CONSTANCIAS, REGISTROS DE VERIFICACIÓN O CERTIFICACIÓN COBRO
4	**3**	**1 3**	**1 2 0**		**VENTA DE DOCUMENTOS DEL PLAN ESTATAL DE DESARROLLO URBANO PARA EL ESTADO DE CHIHUAHUA**
			1 2 0	0 0 5	VENTA DE DOCUMENTOS DEL PLAN ESTATAL DE DESARROLLO URBANO PARA EL ESTADO DE CHIHUAHUA COBRO
4	**3**	**1 3**	**1 2 5**		**VENTA DE DOCUMENTOS QUE INTEGRA LA LEY DE DESARROLLO URBANO SOSTENIBLE PARA EL ESTADO DE CHIHUAHUA**
			1 2 5	0 0 5	VENTA DE DOCUMENTOS QUE INTEGRA LA LEY DE DESARROLLO URBANO SOSTENIBLE PARA EL ESTADO DE CHIHUAHUA COBRO
4	**3**	**1 3**	**1 3 5**		**VENTA DE DOCUMENTOS DE LOS PLANOS URBANOS VERSIÓN IMPRESA O DIGITAL FORMATO 90 X 60 CM PARA DIVERSOS CENTROS DE POBLACIÓN**
			1 3 5	0 0 5	VENTA DE DOCUMENTOS DE LOS PLANOS URBANOS VERSIÓN IMPRESA O DIGITAL FORMATO 90 X 60 CM PARA DIVERSOS CENTROS DE POBLACIÓN COBRO
4	**3**	**1 3**	**1 4 0**		**VENTA DE DOCUMENTOS DE LOS PLANOS DE LOS PLANES DE DESARROLLO URBANO Y REGIONAL VERSIÓN IMPRESA O DIGITAL DE LOS CENTROS DE POBLACIÓN**
			1 4 0	0 0 5	VENTA DE DOCUMENTOS DE LOS PLANOS DE LOS PLANES DE DESARROLLO URBANO Y REGIONAL VERSIÓN IMPRESA O DIGITAL DE LOS CENTROS DE POBLACIÓN COBRO
4	**3**	**1 3**	**1 4 5**		**VENTA DE DOCUMENTOS DE LOS PLANES DE DESARROLLO URBANO VERSIÓN IMPRESA O DIGITAL POR CENTROS DE POBLACIÓN**
			1 4 5	0 0 5	VENTA DE DOCUMENTOS DE LOS PLANES DE DESARROLLO URBANO VERSIÓN IMPRESA O DIGITAL POR CENTROS DE POBLACIÓN COBRO
4	**3**	**1 3**	**1 5 0**		**VENTA DE DOCUMENTOS QUE INTEGRAN LOS LÍMITES DE CENTRO DE POBLACIÓN VERSIÓN IMPRESA O DIGITAL DE DIVERSAS LOCALIDADES**
			1 5 0	0 0 5	VENTA DE DOCUMENTOS QUE INTEGRAN LOS LÍMITES DE CENTRO DE POBLACIÓN VERSIÓN IMPRESA O DIGITAL DE DIVERSAS LOCALIDADES COBRO
4	**3**	**1 3**	**1 5 5**		**VENTA DE DOCUMENTOS QUE INTEGRAN LA EXPEDICIÓN DE CONSTANCIAS DE NO INTERFERENCIA AL DESARROLLO URBANO POR LA INSTALACIÓN DE AEROPISTAS EN EL ESTADO**

RUBRO DE INGRESOS
2016

RUBRO	TIPO	CLASE	CONCEPTO	CLAVE COBRO	CONCEPTO
			1 5 5	0 0 5	VENTA DE DOCUMENTOS QUE INTEGRAN LA EXPEDICIÓN DE CONSTANCIAS DE NO INTERFERENCIA AL DESARROLLO URBANO POR LA INSTALACIÓN DE AEROPISTAS EN EL ESTADO COBRO
4	**3**	**1 3**	**1 7 0**		**USO Y SERVICIOS DEL AUDITORIO DEL CENTRO DE EDUCACIÓN Y CAPACITACIÓN AMBIENTAL AVALOS POR 12 HORAS**
			1 7 0	0 0 5	USO Y SERVICIOS DEL AUDITORIO DEL CENTRO DE EDUCACIÓN Y CAPACITACIÓN AMBIENTAL AVALOS POR 12 HORAS COBRO
4	**3**	**1 3**	**1 7 5**		**USO Y SERVICIOS DEL AUDITORIO DEL CENTRO DE EDUCACIÓN Y CAPACITACIÓN AMBIENTAL AVALOS POR 5 HORAS**
			1 7 5	0 0 5	USO Y SERVICIOS DEL AUDITORIO DEL CENTRO DE EDUCACIÓN Y CAPACITACIÓN AMBIENTAL AVALOS POR 5 HORAS COBRO
4	**3**	**1 3**	**1 8 0**		**VERIFICACIÓN ECOLÓGICA VEHICULAR PARA VEHÍCULOS DE COMBUSTIÓN DE GASOLINA Y / O GAS L.P.**
			1 8 0	0 0 5	VERIFICACIÓN ECOLÓGICA VEHICULAR PARA VEHÍCULOS DE COMBUSTIÓN DE GASOLINA Y / O GAS L.P. COBRO
4	**3**	**1 3**	**1 8 5**		**VERIFICACIÓN ECOLÓGICA VEHICULAR PARA VEHÍCULOS DE COMBUSTIÓN DE DIESEL**
			1 8 5	0 0 5	VERIFICACIÓN ECOLÓGICA VEHICULAR PARA VEHÍCULOS DE COMBUSTIÓN DE DIESEL COBRO
4	**3**	**1 4**			**SERVICIOS PRESTADOS POR LA DIRECCIÓN DE CATASTRO**
4	**3**	**1 4**	**0 0 5**		**FOTOS AEREAS EN FORMATO 23 X 23 CENTÍMETROS BLANCO Y NEGRO VERTICAL REPRODUCCIÓN EN COPIADORA A COLOR, MÍNIMO 3 FOTOGRAFÍAS**
			0 0 5	0 0 5	FOTOS AEREAS EN FORMATO 23 X 23 CENTÍMETROS BLANCO Y NEGRO VERTICAL REPRODUCCIÓN EN COPIADORA A COLOR, MÍNIMO 3 FOTOGRAFÍAS COBRO
4	**3**	**1 4**	**0 1 0**		**FOTOS AEREAS EN FORMATO 23 X 23 CENTÍMETROS BLANCO Y NEGRO VERTICAL REPRODUCCIÓN EN COPIADORA BLANCO Y NEGRO, MÍNIMO 3 FOTOGRAFÍAS**
			0 1 0	0 0 5	FOTOS AEREAS EN FORMATO 23 X 23 CENTÍMETROS BLANCO Y NEGRO VERTICAL REPRODUCCIÓN EN COPIADORA BLANCO Y NEGRO, MÍNIMO 3 FOTOGRAFÍAS COBRO
4	**3**	**1 4**	**0 1 5**		**FOTOS AEREAS EN FORMATO 23 X 23 CENTÍMETROS COPIA ORIGINAL MÍNIMO 3 FOTOGRAFÍAS**
			0 1 5	0 0 5	FOTOS AEREAS EN FORMATO 23 X 23 CENTÍMETROS COPIA ORIGINAL MÍNIMO 3 FOTOGRAFÍAS COBRO
4	**3**	**1 4**	**0 2 0**		**FOTOS AEREAS EN FORMATO 23 X 23 CENTÍMETROS OBLICUA A COLOR COPIADORA A COLOR**

RUBRO DE INGRESOS
2016

RUBRO	TIPO	CLASE	CONCEPTO	CLAVE COBRO	CONCEPTO
			0 2 0	0 0 5	FOTOS AEREAS EN FORMATO 23 X 23 CENTÍMETROS OBLICUA A COLOR COPIADORA A COLOR COBRO
4	**3**	**1 4**	**0 2 5**		**AMPLIACIÓN FOTOGRÁFICA DEL FORMATO 23 X 23 A FORMATO 1 X 1 EN BLANCO Y NEGRO, REPRODUCCIÓN ORIGINAL**
			0 2 5	0 0 5	AMPLIACIÓN FOTOGRÁFICA DEL FORMATO 23 X 23 A FORMATO 1 X 1 EN BLANCO Y NEGRO, REPRODUCCIÓN ORIGINAL COBRO
4	**3**	**1 4**	**0 3 0**		**AMPLIACIÓN FOTOGRÁFICA DEL FORMATO 23 X 23 A FORMATO 1 X 1 EN BLANCO Y NEGRO, REPRODUCCIÓN COPIADORA A COLOR**
			0 3 0	0 0 5	AMPLIACIÓN FOTOGRÁFICA DEL FORMATO 23 X 23 A FORMATO 1 X 1 EN BLANCO Y NEGRO, REPRODUCCIÓN COPIADORA A COLOR COBRO
4	**3**	**1 4**	**0 3 5**		**AMPLIACIÓN FOTOGRÁFICA DEL FORMATO 23 X 23 A FORMATO 1 X 1 EN OBLICUA A COLOR, REPRODUCCIÓN ORIGINAL**
			0 3 5	0 0 5	AMPLIACIÓN FOTOGRÁFICA DEL FORMATO 23 X 23 A FORMATO 1 X 1 EN OBLICUA A COLOR, REPRODUCCIÓN ORIGINAL COBRO
4	**3**	**1 4**	**0 4 0**		**AMPLIACIÓN FOTOGRÁFICA DEL FORMATO 23 X 23 A FORMATO 1 X 1 EN OBLICUA A COLOR, REPRODUCCIÓN COPIADORA A COLOR**
			0 4 0	0 0 5	AMPLIACIÓN FOTOGRÁFICA DEL FORMATO 23 X 23 A FORMATO 1 X 1 EN OBLICUA A COLOR, REPRODUCCIÓN COPIADORA A COLOR COBRO
4	**3**	**1 4**	**0 4 5**		**VERTICE GEODÉSICO UBICADO CON EQUIPO GPS, COORDENADAS, CROQUIS DE LOCALIZACIÓN, FOTO PANORÁMICA Y DETALLE**
			0 4 5	0 0 5	VERTICE GEODÉSICO UBICADO CON EQUIPO GPS, COORDENADAS, CROQUIS DE LOCALIZACIÓN, FOTO PANORÁMICA Y DETALLE COBRO
4	**3**	**1 4**	**0 5 0**		**CARTOGRAFÍA FOTOGRAMÉTRICA EN PAPEL ESCALA 1:1,000 FORMATO 90 X 90 CENTÍMETROS**
			0 5 0	0 0 5	CARTOGRAFÍA FOTOGRAMÉTRICA EN PAPEL ESCALA 1:1,000 FORMATO 90 X 90 CENTÍMETROS COBRO
4	**3**	**1 4**	**0 5 5**		**CARTOGRAFÍA FOTOGRAMÉTRICA EN PAPEL ESCALA 1:10,000 FORMATO 90 X 90 CENTÍMETROS**
			0 5 5	0 0 5	CARTOGRAFÍA FOTOGRAMÉTRICA EN PAPEL ESCALA 1:10,000 FORMATO 90 X 90 CENTÍMETROS COBRO
4	**3**	**1 4**	**0 6 0**		**PLANOS GEOREFERENCIADOS IMPRESIÓN EN PAPEL FORMATO 90 X 90 ESCALA 1:25,000**
			0 6 0	0 0 5	PLANOS GEOREFERENCIADOS IMPRESIÓN EN PAPEL FORMATO 90 X 90 ESCALA 1:25,000 COBRO

RUBRO DE INGRESOS
2016

RUBRO	TIPO	CLASE	CONCEPTO	CLAVE COBRO	CONCEPTO
4	**3**	**1 4**	**0 6 5**		**PLANOS GEOREFERENCIADOS IMPRESIÓN EN PAPEL FORMATO 90 X 90 ESCALA 1:12,500 DE CD. JUAREZ Y CHIHUAHUA COBRO**
			0 6 5	0 0 5	PLANOS GEOREFERENCIADOS IMPRESIÓN EN PAPEL FORMATO 90 X 90 ESCALA 1:12,500 DE CD. JUAREZ Y CHIHUAHUA COBRO
4	**3**	**1 4**	**0 7 0**		**CARTOGRAFÍA DIGITAL CON UN MÍNIMO DE COBERTURA DE 3 Km. PRECIO UNITARIO**
			0 7 0	0 0 5	CARTOGRAFÍA DIGITAL CON UN MÍNIMO DE COBERTURA DE 3 Km. PRECIO UNITARIO COBRO
4	**3**	**1 4**	**0 7 5**		**PLANOS URBANOS VERSIÓN CROQUIS FORMATO 90 X 90 CENTÍMETROS DIVERSAS LOCALIDADES**
			0 7 5	0 0 5	PLANOS URBANOS VERSIÓN CROQUIS FORMATO 90 X 90 CENTÍMETROS DIVERSAS LOCALIDADES COBRO
4	**3**	**1 4**	**0 8 0**		**SERVICIOS DE GRAFICACIÓN DE PLANOS SEGUN PRESUPUESTO**
			0 8 0	0 0 5	SERVICIOS DE GRAFICACIÓN DE PLANOS SEGUN PRESUPUESTO COBRO
4	**3**	**1 4**	**0 8 5**		**IMAGEN SATELITAL PROCESADA RUSTICA DEL AÑO 1999 POR KILÓMETRO CUADRADO FORMATO IMPRESO ESCALA 1:35,000**
			0 8 5	0 0 5	IMAGEN SATELITAL PROCESADA RUSTICA DEL AÑO 1999 POR KILÓMETRO CUADRADO FORMATO IMPRESO ESCALA 1:35,000 COBRO
4	**3**	**1 4**	**0 9 0**		**IMAGEN SATELITAL PROCESADA RUSTICA DEL AÑO 1999 COSTO POR KILÓMETRO CUADRADO FORMATO DIGITAL ESCALA 1:35,000**
			0 9 0	0 0 5	IMAGEN SATELITAL PROCESADA RUSTICA DEL AÑO 1999 COSTO POR KILÓMETRO CUADRADO FORMATO DIGITAL ESCALA 1:35,000 COBRO
4	**3**	**1 4**	**0 9 5**		**IMAGEN PROCESADA URBANA FORMATO IMPRESO DE HASTA 90 X 90 CM. COSTO PRIMER KILOMETRO CUADRADO**
			0 9 5	0 0 5	IMAGEN PROCESADA URBANA FORMATO IMPRESO DE HASTA 90 X 90 CM. COSTO PRIMER KILOMETRO CUADRADO COBRO
4	**3**	**1 4**	**1 0 0**		**CADA KILOMETRO CUADRADO EXCEDENTE DE IMAGEN URBANA PROCESADA FORMATO IMPRESO**
			1 0 0	0 0 5	CADA KILOMETRO CUADRADO EXCEDENTE DE IMAGEN URBANA PROCESADA FORMATO IMPRESO COBRO
4	**3**	**1 4**	**1 0 5**		**IMAGEN PROCESADA FORMATO DIGITAL (COSTO POR KILOMETRO CUADRADO)**
			1 0 5	0 0 5	IMAGEN PROCESADA FORMATO DIGITAL (COSTO POR KILOMETRO CUADRADO) COBRO
4	**3**	**1 4**	**1 1 0**		**CADA KILOMETRO CUADRADO ADICIONAL DE IMAGEN URBANA PROCESADA FORMATO DIGITAL**

RUBRO DE INGRESOS
2016

RUBRO	TIPO	CLASE	CONCEPTO	CLAVE COBRO	CONCEPTO
			1 1 0	0 0 5	CADA KILOMETRO CUADRADO ADICIONAL DE IMAGEN URBANA PROCESADA FORMATO DIGITAL COBRO
4	**3**	**1 4**	**1 1 5**		**CURVAS DE NIVEL DIGITALES GEOREFERENCIALES CON SEPARACIÓN A CADA 50 CM, CON SISTEMA LIDER, COSTO POR HECTÁREA**
			1 1 5	0 0 5	CURVAS DE NIVEL DIGITALES GEOREFERENCIALES CON SEPARACIÓN A CADA 50 CM, CON SISTEMA LIDER, COSTO POR HECTÁREA COBRO
4	**3**	**1 5**			**SERVICIOS PRESTADOS POR LA SECRETARÍA DE DESARROLLO RURAL**
4	**3**	**1 5**	**0 0 5**		**EXPEDICIÓN DE CONSTANCIA GANADERA Y FIERRO DE HERRAR**
			0 0 5	0 0 5	EXPEDICIÓN DE CONSTANCIA GANADERA Y FIERRO DE HERRAR COBRO
4	**3**	**1 5**	**0 1 0**		**EXPEDICIÓN DE MICA GANADERA**
			0 1 0	0 0 5	EXPEDICIÓN DE MICA GANADERA COBRO
4	**3**	**1 5**	**0 1 5**		**EXPEDICIÓN DE REVALIDACIÓN DE MICA DE FIERRO DE HERRAR PREDIO HASTA 2,500 HAS**
			0 1 5	0 0 5	EXPEDICIÓN DE REVALIDACIÓN DE MICA DE FIERRO DE HERRAR PREDIO HASTA 2,500 HAS COBRO
			0 1 5	3 0 0	ADEUDO 1995 EXPEDICIÓN DE REVALIDACIÓN DE MICA DE FIERRO DE HERRAR PREDIO HASTA 2,500 HAS
			0 1 5	3 0 5	ADEUDO 2000 EXPEDICIÓN DE REVALIDACIÓN DE MICA DE FIERRO DE HERRAR PREDIO HASTA 2,500 HAS
			0 1 5	3 1 0	ADEUDO 2005 EXPEDICIÓN DE REVALIDACIÓN DE MICA DE FIERRO DE HERRAR PREDIO HASTA 2,500 HAS
			0 1 5	3 1 5	ADEUDO 2010 EXPEDICIÓN DE REVALIDACIÓN DE MICA DE FIERRO DE HERRAR PREDIO HASTA 2,500 HAS
4	**3**	**1 5**	**0 2 0**		**EXPEDICIÓN DE REVALIDACIÓN DE MICA DE FIERRO DE HERRAR PREDIO 2,501 A 5,000 HAS**
			0 2 0	0 0 5	EXPEDICIÓN DE REVALIDACIÓN DE MICA DE FIERRO DE HERRAR PREDIO 2,501 A 5,000 HAS COBRO
4	**3**	**1 5**	**0 2 5**		**EXPEDICIÓN DE REVALIDACIÓN DE MICA DE FIERRO DE HERRAR PREDIO 5,001 O MAS HAS**
			0 2 5	0 0 5	EXPEDICIÓN DE REVALIDACIÓN DE MICA DE FIERRO DE HERRAR PREDIO 5,001 O MAS HAS COBRO
4	**3**	**1 5**	**0 3 0**		**DUPLICADO DE MICA DE FIERRO DE HERRAR**
			0 3 0	0 0 5	DUPLICADO DE MICA DE FIERRO DE HERRAR COBRO
4	**3**	**1 6**			**SERVICIOS PRESTADOS POR LA SECRETARÍA DE HACIENDA**

RUBRO DE INGRESOS
2016

RUBRO	TIPO	CLASE	CONCEPTO	CLAVE COBRO	CONCEPTO
4	**3**	**1 6**	**0 0 5**		**INSCRIPCIÓN EN EL PADRÓN DE PROVEEDORES**
			0 0 5	0 0 5	INSCRIPCIÓN EN EL PADRÓN DE PROVEEDORES COBRO
4	**3**	**1 6**	**0 1 0**		**REVALIDACIÓN AL PADRÓN DE PROVEEDORES**
			0 1 0	0 0 5	REVALIDACIÓN AL PADRÓN DE PROVEEDORES COBRO
4	**3**	**1 6**	**0 1 5**		**EXPEDICIÓN DE CONSTANCIAS DE REGISTRO EN PADRONES DE LA SECRETARÍA, POR CADA REGISTRO**
			0 1 5	0 0 5	EXPEDICIÓN DE CONSTANCIAS DE REGISTRO EN PADRONES DE LA SECRETARÍA, POR CADA REGISTRO COBRO
4	**3**	**1 6**	**0 2 0**		**SERVICIOS DE HOSPEDAJE DE VEHÍCULOS POR DÍA**
			0 2 0	0 0 5	SERVICIOS DE HOSPEDAJE DE VEHÍCULOS POR DÍA COBRO
			0 2 0	5 0 0	ESTÍMULO SERVICIOS DE HOSPEDAJE DE VEHÍCULOS POR DÍA
4	**3**	**1 6**	**0 2 5**		**EMISIÓN DE LA OPINIÓN DE CUMPLIMIENTO DE OBLIGACIONES FISCALES ESTATALES**
			0 2 5	0 0 5	EMISIÓN DE LA OPINIÓN DE CUMPLIMIENTO DE OBLIGACIONES FISCALES ESTATALES COBRO
4	**3**	**1 7**			**SERVICIOS PRESTADOS POR TALLERES GRÁFICOS DEL ESTADO**
4	**3**	**1 7**	**0 0 5**		**PUBLICACIÓN EN EL PERIÓDICO OFICIAL DEL ESTADO DE OTRAS RESOLUCIONES O DOCUMENTOS QUE DEBA HACERSE CONFORME A LA LEY, POR CADA RENGLÓN**
			0 0 5	0 0 5	PUBLICACIÓN EN EL PERIÓDICO OFICIAL DEL ESTADO DE OTRAS RESOLUCIONES O DOCUMENTOS QUE DEBA HACERSE CONFORME A LA LEY, POR CADA RENGLÓN COBRO
			0 0 5	5 0 0	ESTÍMULO PUBLICACIÓN EN EL PERIÓDICO OFICIAL DEL ESTADO DE OTRAS RESOLUCIONES O DOCUMENTOS QUE DEBA HACERSE CONFORME A LA LEY, POR CADA RENGLÓN
4	**3**	**1 7**	**0 1 0**		**PUBLICACIONES DE BALANCES, CORTES DE CAJA Y DEMAS PUBLICACIONES SIMILARES EN EL PERIÓDICO OFICIAL DEL ESTADO EN PÁGINA COMPLETA**
			0 1 0	0 0 5	PUBLICACIONES DE BALANCES, CORTES DE CAJA Y DEMAS PUBLICACIONES SIMILARES EN EL PERIÓDICO OFICIAL DEL ESTADO EN PÁGINA COMPLETA COBRO
4	**3**	**1 7**	**0 1 5**		**SUSCRIPCIÓN ANUAL AL PERIÓDICO OFICIAL, DE ENERO A DICIEMBRE**
			0 1 5	0 0 5	SUSCRIPCIÓN ANUAL AL PERIÓDICO OFICIAL, DE ENERO A DICIEMBRE COBRO
4	**3**	**1 7**	**0 1 6**		**SUSCRIPCIÓN SEMESTRAL AL PERIÓDICO OFICIAL, DE ENERO A JUNIO O DE JULIO A DICIEMBRE**
			0 1 6	0 0 5	SUSCRIPCIÓN SEMESTRAL AL PERIÓDICO OFICIAL, DE ENERO A JUNIO O DE JULIO A DICIEMBRE COBRO

RUBRO DE INGRESOS
2016

RUBRO	TIPO	CLASE	CONCEPTO	CLAVE COBRO	CONCEPTO
4	**3**	**1 7**	**0 2 0**		**EJEMPLAR DEL PERIÓDICO OFICIAL DEL ESTADO**
			0 2 0	0 0 5	EJEMPLAR DEL PERIÓDICO OFICIAL DEL ESTADO COBRO
4	**3**	**1 7**	**0 2 5**		**CADA ANEXO QUE EXCEDA DE 96 PÁGINAS DEL PERIÓDICO OFICIAL**
			0 2 5	0 0 5	CADA ANEXO QUE EXCEDA DE 96 PÁGINAS DEL PERIÓDICO OFICIAL COBRO
4	**3**	**1 7**	**0 3 0**		**PERIÓDICO OFICIAL Y SUS ANEXOS EN FORMATO DIGITAL (POR CADA EJEMPLAR) DISCO COMPACTO GRAVABLE (CD-R)**
			0 3 0	0 0 5	PERIÓDICO OFICIAL Y SUS ANEXOS EN FORMATO DIGITAL (POR CADA EJEMPLAR) DISCO COMPACTO GRAVABLE (CD-R) COBRO
4	**3**	**1 7**	**0 3 5**		**PUBLICACIONES DE BALANCES, CORTES DE CAJA Y DEMAS PUBLICACIONES SIMILARES EN EL PERIÓDICO OFICIAL DEL ESTADO EN MEDIA PÁGINA**
			0 3 5	0 0 5	PUBLICACIONES DE BALANCES, CORTES DE CAJA Y DEMAS PUBLICACIONES SIMILARES EN EL PERIÓDICO OFICIAL DEL ESTADO EN MEDIA PÁGINA COBRO
4	**3**	**1 8**			**SERVICIOS DERIVADOS DE LA LEY DE TRANSPARENCIA PODER EJECUTIVO**
4	**3**	**1 8**	**0 1 5**		**PAPEL IMPRESO TAMAÑO CARTA BLANCO Y NEGRO POR CADA HOJA**
			0 1 5	0 0 5	PAPEL IMPRESO TAMAÑO CARTA BLANCO Y NEGRO POR CADA HOJA COBRO
4	**3**	**1 8**	**0 2 0**		**PAPEL IMPRESO TAMAÑO CARTA A COLOR POR CADA HOJA**
			0 2 0	0 0 5	PAPEL IMPRESO TAMAÑO CARTA A COLOR POR CADA HOJA COBRO
4	**3**	**1 8**	**0 2 5**		**PAPEL IMPRESO TAMAÑO OFICIO BLANCO Y NEGRO POR CADA HOJA**
			0 2 5	0 0 5	PAPEL IMPRESO TAMAÑO OFICIO BLANCO Y NEGRO POR CADA HOJA COBRO
4	**3**	**1 8**	**0 3 0**		**PAPEL IMPRESO TAMAÑO OFICIO A COLOR POR CADA HOJA**
			0 3 0	0 0 5	PAPEL IMPRESO TAMAÑO OFICIO A COLOR POR CADA HOJA COBRO
4	**3**	**1 8**	**0 3 5**		**DISCO COMPACTO GRABABLE (CD-R) CADA UNO**
			0 3 5	0 0 5	DISCO COMPACTO GRABABLE (CD-R) CADA UNO COBRO
4	**3**	**1 8**	**0 4 0**		**DISCO DVD GRABABLE (DVD+-R) CADA UNO**
			0 4 0	0 0 5	DISCO DVD GRABABLE (DVD+-R) CADA UNO COBRO
4	**3**	**1 9**			**SERVICIOS DERIVADOS DE LA LEY DE TRANSPARENCIA SUPREMO TRIBUNAL DE JUSTICIA**
4	**3**	**1 9**	**0 2 0**		**COPIA FOTOSTÁTICA SIMPLE EN PAPEL TAMAÑO CARTA U OFICIO POR CADA HOJA**

RUBRO DE INGRESOS
2016

RUBRO	TIPO	CLASE	CONCEPTO	CLAVE COBRO	CONCEPTO
			0 2 0	0 0 5	COPIA FOTOSTÁTICA SIMPLE EN PAPEL TAMAÑO CARTA U OFICIO POR CADA HOJA COBRO
4	**3**	**1 9**	**0 2 5**		**PAPEL IMPRESO TAMAÑO CARTA BLANCO Y NEGRO POR CADA HOJA**
			0 2 5	0 0 5	PAPEL IMPRESO TAMAÑO CARTA BLANCO Y NEGRO POR CADA HOJA COBRO
4	**3**	**1 9**	**0 3 0**		**PAPEL IMPRESO TAMAÑO CARTA A COLOR POR CADA HOJA**
			0 3 0	0 0 5	PAPEL IMPRESO TAMAÑO CARTA A COLOR POR CADA HOJA COBRO
4	**3**	**1 9**	**0 3 5**		**PAPEL IMPRESO TAMAÑO OFICIO BLANCO Y NEGRO POR CADA HOJA**
			0 3 5	0 0 5	PAPEL IMPRESO TAMAÑO OFICIO BLANCO Y NEGRO POR CADA HOJA COBRO
4	**3**	**1 9**	**0 4 0**		**PAPEL IMPRESO TAMAÑO OFICIO A COLOR POR CADA HOJA**
			0 4 0	0 0 5	PAPEL IMPRESO TAMAÑO OFICIO A COLOR POR CADA HOJA COBRO
4	**3**	**1 9**	**0 4 5**		**DISCO COMPACTO GRABABLE (CD-R) CADA UNO**
			0 4 5	0 0 5	DISCO COMPACTO GRABABLE (CD-R) CADA UNO COBRO
4	**3**	**1 9**	**0 5 0**		**DISCO DVD GRABABLE (DVD+-R) CADA UNO**
			0 5 0	0 0 5	DISCO DVD GRABABLE (DVD+-R) CADA UNO COBRO
4	**3**	**2 0**			**SERVICIOS DERIVADOS DE LA LEY DE TRANSPARENCIA H. CONGRESO DEL ESTADO**
4	**3**	**2 0**	**0 0 5**		**COPIA EN PAPEL TAMAÑO CARTA POR CADA HOJA**
			0 0 5	0 0 5	COPIA EN PAPEL TAMAÑO CARTA POR CADA HOJA COBRO
4	**3**	**2 0**	**0 1 0**		**COPIA EN PAPEL TAMAÑO OFICIO POR CADA HOJA**
			0 1 0	0 0 5	COPIA EN PAPEL TAMAÑO OFICIO POR CADA HOJA COBRO
4	**3**	**2 0**	**0 1 5**		**PAPEL IMPRESO TAMAÑO CARTA BLANCO Y NEGRO POR CADA HOJA**
			0 1 5	0 0 5	PAPEL IMPRESO TAMAÑO CARTA BLANCO Y NEGRO POR CADA HOJA COBRO
4	**3**	**2 0**	**0 2 0**		**PAPEL IMPRESO TAMAÑO CARTA A COLOR POR CADA HOJA**
			0 2 0	0 0 5	PAPEL IMPRESO TAMAÑO CARTA A COLOR POR CADA HOJA COBRO
4	**3**	**2 0**	**0 2 5**		**PAPEL IMPRESO TAMAÑO OFICIO BLANCO Y NEGRO POR CADA HOJA**
			0 2 5	0 0 5	PAPEL IMPRESO TAMAÑO OFICIO BLANCO Y NEGRO POR CADA HOJA COBRO

RUBRO DE INGRESOS
2016

RUBRO	TIPO	CLASE	CONCEPTO	CLAVE COBRO	CONCEPTO
4	**3**	**2 0**	**0 3 0**		**PAPEL IMPRESO TAMAÑO OFICIO A COLOR POR CADA HOJA**
			0 3 0	0 0 5	PAPEL IMPRESO TAMAÑO OFICIO A COLOR POR CADA HOJA COBRO
4	**3**	**2 0**	**0 3 5**		**DISCO COMPACTO GRABABLE (CD-R) CADA UNO**
			0 3 5	0 0 5	DISCO COMPACTO GRABABLE (CD-R) CADA UNO COBRO
4	**3**	**2 0**	**0 4 0**		**DISCO DVD GRABABLE (DVD+-R) CADA UNO**
			0 4 0	0 0 5	DISCO DVD GRABABLE (DVD+-R) CADA UNO COBRO
4	**4**				**OTROS DERECHOS**
4	**5**				**ACCESORIOS**
4	**5**	**0 2**			**RECARGOS**
4	**5**	**0 2**	**0 0 5**		**RECARGOS POR DERECHOS**
			0 0 5	5 0 0	ESTÍMULOS RECARGOS POR DERECHOS
			0 0 5	6 0 0	DIFERENCIA RECARGOS POR DERECHOS
			0 0 5	8 5 0	RECARGOS POR DERECHOS COBRO
4	**5**	**0 3**			**MULTAS**
4	**5**	**0 3**	**0 0 5**		**MULTAS POR LA DIRECCIÓN DE GOBERNACIÓN**
			0 0 5	8 0 0	MULTAS POR LA DIRECCIÓN DE GOBERNACIÓN COBRO
4	**5**	**0 3**	**0 3 5**		**MULTAS POR VERIFICACIÓN ESTATAL (EJECUCIÓN)**
			0 3 5	8 0 0	MULTAS POR VERIFICACIÓN ESTATAL (EJECUCIÓN) COBRO
4	**5**	**0 3**	**0 4 0**		**MULTAS POR SISTEMA "IAVE"**
			0 4 0	8 0 0	MULTAS POR SISTEMA "IAVE" COBRO
4	**5**	**0 3**	**0 4 5**		**MULTAS POR DERECHOS VEHICULARES**
			0 4 5	5 0 0	ESTÍMULOS POR DERECHOS VEHICULARES
			0 4 5	8 0 0	MULTAS POR DERECHOS VEHICULARES COBRO
			0 4 5	8 0 1	MULTAS POR ACTOS DE EJECUCIÓN ESTATAL DERECHO VEHÍCULAR 2015

RUBRO DE INGRESOS
2016

RUBRO	TIPO	CLASE	CONCEPTO	CLAVE COBRO	CONCEPTO
4	**9**				**DERECHOS NO COMPRENDIDOS EN LAS FRACCIONES DE LA LEY DE INGRESOS CAUSADAS EN EJERCICIOS FISCALES ANTERIORES PENDIENTES DE LIQUIDACIÓN O PAGO**
5					**PRODUCTOS**
5	**1**				**PRODUCTOS DE TIPO CORRIENTE**
5	**1**	**0 1**			**EXPLOTACIÓN DE BIENES PATRIMONIALES**
5	**1**	**0 1**	**0 0 5**		**BRAZALETE PARA REOS**
			0 0 5	0 0 5	BRAZALETE PARA REOS COBRO
5	**1**	**0 1**	**0 1 0**	**0 0 5**	**ESPACIOS COMERCIALES Y PUBLICIDAD**
			0 1 0	0 0 5	ESPACIOS COMERCIALES Y PUBLICIDAD COBRO
5	**1**	**0 1**	**0 1 5**		**ESTACIONAMIENTOS PÚBLICOS CHIHUAHUA**
			0 1 5	0 0 5	ESTACIONAMIENTOS PÚBLICOS CHIHUAHUA COBRO
5	**1**	**0 1**	**0 2 0**		**ESTACIONAMIENTOS PÚBLICOS JUÁREZ**
			0 2 0	0 0 5	ESTACIONAMIENTOS PÚBLICOS JUÁREZ COBRO
5	**1**	**0 1**	**0 2 5**		**HOSPEDAJE VEHICULAR**
			0 2 5	0 0 5	HOSPEDAJE VEHICULAR COBRO
5	**1**	**0 1**	**0 3 0**		**INFRAESTRUCTURA RURAL MAQUINARIA (DESMONTES)**
			0 3 0	0 0 5	INFRAESTRUCTURA RURAL MAQUINARIA (DESMONTES) COBRO
5	**1**	**0 1**	**0 3 5**		**INFRAESTRUCTURA RURAL PERFORACIÓN DE POZOS**
			0 3 5	0 0 5	INFRAESTRUCTURA RURAL PERFORACIÓN DE POZOS COBRO
5	**1**	**0 1**	**0 4 0**		**USO DE INSTALACIONES DEPORTIVAS**
			0 4 0	0 0 5	USO DE INSTALACIONES DEPORTIVAS COBRO
5	**1**	**0 1**	**0 4 5**		**PARQUE NACIONAL CUMBRES DE MAJALCA**
			0 4 5	0 0 5	PARQUE NACIONAL CUMBRES DE MAJALCA COBRO
5	**1**	**0 1**	**0 5 0**		**TALLERES GRÁFICOS**

RUBRO DE INGRESOS
2016

RUBRO	TIPO	CLASE	CONCEPTO	CLAVE COBRO	CONCEPTO
			0 5 0	0 0 5	TALLERES GRÁFICOS COBRO
			0 5 0	0 1 0	SELLOS AUTOENTINTABLES COBRO
5	**1**	**0 1**	**0 5 5**		**TROLLEY TURÍSTICO TARAHUMARA**
			0 5 5	0 0 5	TROLLEY TURÍSTICO TARAHUMARA COBRO
5	**1**	**0 1**	**0 6 0**		**CAMINOS RURALES**
			0 6 0	0 0 5	CAMINOS RURALES COBRO EXPORTACION DE BIENES PATRIMONIALES
			0 6 5	0 0 5	PUEBLITO MEXICANO
5	**1**	**0 2**			**ENAJENACIÓN DE BIENES INMUEBLES**
5	**1**	**0 2**	**0 1 0**		**COLONIA GENARO VAZQUEZ (BELLA VISTA)**
			0 1 0	0 0 5	COLONIA GENARO VAZQUEZ (BELLA VISTA) COBRO
5	**1**	**0 2**	**0 1 5**		**COLONIA MANUEL CLOUTHIER TRABAJOS**
			0 1 5	0 0 5	COLONIA MANUEL CLOUTHIER TRABAJOS COBRO
5	**1**	**0 2**	**0 2 5**		**ENAJENACIÓN DE INMUEBLES**
			0 2 5	0 0 5	ENAJENACIÓN DE INMUEBLES COBRO RESERVAS TERRITORIALES
5	**1**	**0 2**	**0 3 0**		**FRACCIONAMIENTO UNIVERSITARIO**
			0 3 0	0 0 5	FRACCIONAMIENTO UNIVERSITARIO COBRO
5	**1**	**0 2**	**0 3 5**		**PROGRAMA COMERCIALIZACIÓN**
			0 3 5	0 0 5	PROGRAMA COMERCIALIZACIÓN COBRO
5	**1**	**0 2**	**0 4 0**		**PROGRAMA DOTACIÓN DE SUELO**
			0 4 0	0 0 5	PROGRAMA DOTACIÓN DE SUELO COBRO
5	**1**	**0 2**	**0 4 5**		**RECUPERACIÓN DE LOTES Y TITULACIÓN**
			0 4 5	0 0 5	RECUPERACIÓN DE LOTES Y TITULACIÓN COBRO
5	**1**	**0 2**	**0 5 0**		**TERRENOS CIUDAD GUERRERO**
			0 5 0	0 0 5	TERRENOS CIUDAD GUERRERO COBRO
5	**1**	**0 2**	**0 5 5**		**GRANJAS CERRO GRANDE**

RUBRO DE INGRESOS
2016

RUBRO	TIPO	CLASE	CONCEPTO	CLAVE COBRO	CONCEPTO
			0 5 5	0 0 5	GRANJAS CERRO GRANDE COBRO
5	**1**	**0 2**	**0 6 0**		**COLONIA LA NORIA**
			0 6 0	0 0 5	COLONIA LA NORIA COBRO
5	**1**	**0 2**	**0 6 0**		**COLONIA DESARROLLO URBANO**
			0 6 5	0 0 5	COLONIA DESARROLLO URBANO
5	**1**	**0 3**			**RENDIMIENTOS Y PRODUCTOS FINANCIEROS**
5	**1**	**0 3**	**0 0 5**		**INTERESES POR PRORROGA**
			0 0 5	0 0 5	INTERESES POR PRORROGA
5	**1**	**0 3**	**0 1 0**		**OTROS INTERESES**
			0 1 0	0 0 5	OTROS INTERESES
5	**1**	**0 3**	**0 1 5**		**RENDIMIENTOS Y PRODUCTOS FINANCIEROS**
			0 1 5	0 0 5	RENDIMIENTOS Y PRODUCTOS FINANCIEROS
5	**1**	**0 3**	**0 0 1**		**RENDIMIENTOS Y PRODUCTOS FINANCIEROS CUENTAS BANCARIAS CONCENTRADORAS INGRESO RECAUDATORIO BANAMEX**
			0 0 1	0 0 1	RENDIMIENTOS Y PRODUCTOS FINANCIEROS DE LA CUENTA BANAMEX CTA. 00870542794
			0 0 1	0 0 2	RENDIMIENTOS Y PRODUCTOS FINANCIEROS DE LA CUENTA BANAMEX CTA. 1087443414
5	**1**	**0 3**	**0 0 2**		**RENDIMIENTOS Y PRODUCTOS FINANCIEROS CUENTAS BANCARIAS CONCENTRADORAS INGRESO RECAUDATORIO BANCOMER**
			0 0 2	0 0 1	
			0 0 2	0 0 2	RENDIMIENTOS Y PRODUCTOS FINANCIEROS DE LA CUENTA B.B.V.A. BANCOMER CTA. 0173883736
			0 0 2	0 0 3	RENDIMIENTOS Y PRODUCTOS FINANCIEROS DE LA CUENTA B.B.V.A. BANCOMER CTA. 0018836671 IMPUESTO SOBRE NÓMINA
5	**1**	**0 3**	**0 0 3**		**RENDIMIENTOS Y PRODUCTOS FINANCIEROS CUENTAS BANCARIAS CONCENTRADORAS INGRESO RECAUDATORIO BANORTE**
			0 0 3	0 0 1	RENDIMIENTOS Y PRODUCTOS FINANCIEROS DE LA CUENTA BANORTE CTA. 00618000575
			0 0 3	0 0 2	RENDIMIENTOS Y PRODUCTOS FINANCIEROS DE LA CUENTA BANORTE CTA. 00198038032

RUBRO DE INGRESOS
2016

RUBRO	TIPO	CLASE	CONCEPTO	CLAVE COBRO	CONCEPTO
			0 0 3	0 0 3	RENDIMIENTOS Y PRODUCTOS FINANCIEROS DE LA CUENTA BANORTE CTA. 0568145133
5	**1**	**0 3**	**0 0 4**		**RENDIMIENTOS Y PRODUCTOS FINANCIEROS CUENTAS BANCARIAS CONCENTRADORAS INGRESO RECAUDATORIO SANTANDER SERFIN**
			0 0 4	0 0 1	RENDIMIENTOS Y PRODUCTOS FINANCIEROS DE LA CUENTA SANTANDER SERFIN CTA. 65500560055
			0 0 4	0 0 2	RENDIMIENTOS Y PRODUCTOS FINANCIEROS DE LA CUENTA SANTANDER SERFIN CTA. 65501730690
5	**1**	**0 3**	**0 0 5**		**RENDIMIENTOS Y PRODUCTOS FINANCIEROS CUENTAS BANCARIAS CONCENTRADORAS INGRESO RECAUDATORIO SANTANDER SCOTIABANK INVERLAT**
			0 0 5	0 0 1	RENDIMIENTOS Y PRODUCTOS FINANCIEROS DE LA CUENTA SCOTIABANK INVERLAT CTA. 21500859141
			0 0 5	0 0 2	RENDIMIENTOS Y PRODUCTOS FINANCIEROS DE LA CUENTA SCOTIABANK INVERLAT CTA. 21504150740
			0 0 5	0 0 3	RENDIMIENTOS Y PRODUCTOS FINANCIEROS DE LA CUENTA SCOTIABANK INVERLAT CTA. 21504150732
5	**1**	**0 3**	**0 0 9**		**RENDIMIENTOS Y PRODUCTOS FINANCIEROS CUENTAS BANCARIAS CONCENTRADORAS INGRESO RECAUDATORIO SANTANDER OTROS BANCOS**
			0 0 9	0 0 1	RENDIMIENTOS Y PRODUCTOS FINANCIEROS DE LA CUENTA BANBAJIO CTA. 41692310201
			0 0 9	0 0 2	RENDIMIENTOS Y PRODUCTOS FINANCIEROS DE LA CUENTA H S B C CTA. 04023628449
			0 0 9	0 0 3	RENDIMIENTOS Y PRODUCTOS FINANCIEROS DE LA CUENTA BANCO REGIONAL CTA. 06200250018
			0 0 9	0 0 4	RENDIMIENTOS Y PRODUCTOS FINANCIEROS DE LA CUENTA BANCO AHORRO FAMSA CTA. 00001580701
			0 0 9	0 0 5	RENDIMIENTOS Y PRODUCTOS FINANCIEROS DE LA CUENTA BANCO AZTECA CTA. 01720196723778
			0 0 9	0 0 6	RENDIMIENTOS Y PRODUCTOS FINANCIEROS DE LA CUENTA BANCO UNION DE CREDITO PROGRESO CTA. 04055049787
			0 0 9	0 0 7	RENDIMIENTOS Y PRODUCTOS FINANCIEROS DE LA CUENTA HSBC CTA. 407285124 GOBIERNO DEL ESTADO DE CHIHUAHUA/VIVEBUS
5	**1**	**0 3**	**0 2 0**		**RENDIMIENTOS Y PRODUCTOS FINANCIEROS CUENTAS BANCARIAS CONCENTRADORAS INGRESO CARRETERAS DE CUOTA**
			0 2 0	0 0 1	RENDIMIENTOS Y PRODUCTOS FINANCIEROS DE LA CUENTA B.B.V.A. BANCOMER CTA. 00451575988
			0 2 0	0 0 2	RENDIMIENTOS Y PRODUCTOS FINANCIEROS DE LA CUENTA B.B.V.A. BANCOMER CTA. 00137212852
			0 2 0	0 0 3	RENDIMIENTOS Y PRODUCTOS FINANCIEROS DE LA CUENTA B.B.V.A. BANCOMER CTA. 00137192568 NACIONAL FINANCIERA (NAFIN)

RUBRO DE INGRESOS
2016

RUBRO	TIPO	CLASE	CONCEPTO	CLAVE COBRO	CONCEPTO
			0 2 0	0 0 4	RENDIMIENTOS Y PRODUCTOS FINANCIEROS DE LA CUENTA B.B.V.A. BANCOMER CTA. 00451575945 SISTEMA IDENTIFICADOR AUTOMATICO DE VEHICULOS (IAVE)
			0 2 0	0 0 5	RENDIMIENTOS Y PRODUCTOS FINANCIEROS DE LA CUENTA B.B.V.A. BANCOMER CTA. 00451575961 (FONDO DE GARANTIA)
5	**1**	**0 3**	**0 3 0**		**RENDIMIENTOS Y PRODUCTOS FINANCIEROS CUENTAS BANCARIAS CONCENTRADORAS INGRESOS FEDERALES**
			0 3 0	0 0 1	RENDIMIENTOS Y PRODUCTOS FINANCIEROS DE LA CUENTA BANORTE CTA. 00125138248 (REMESAS DF.)
5	**1**	**0 3**	**0 4 1**		**RENDIMIENTOS Y PRODUCTOS FINANCIEROS CUENTAS BANCARIAS CONCENTRADORAS INGRESO RECAUDATORIO DOLARES BANAMEX**
			0 4 1	0 0 1	RENDIMIENTOS Y PRODUCTOS FINANCIEROS DE LA CUENTA BANAMEX CTA. 1089080564 DOLARES
5	**1**	**0 3**	**0 4 2**		**RENDIMIENTOS Y PRODUCTOS FINANCIEROS CUENTAS BANCARIAS CONCENTRADORAS INGRESOS CARRETERAS DE CUOTAS DOLARES VARIOS BANCOS**
			0 4 2	0 0 1	RENDIMIENTOS Y PRODUCTOS FINANCIEROS DE LA CUENTA B.B.V.A. BANCOMER CTA. 00450694738 DOLARES
			0 4 2	0 0 2	RENDIMIENTOS Y PRODUCTOS FINANCIEROS DE LA CUENTA B.B.V.A. BANCOMER CTA. 00137192630 DOLARES
			0 4 2	0 1 5	RENDIMIENTOS Y PRODUCTOS FINANCIEROS DE LA CUENTA BANORTE CTA. 00142633825 DOLARES
			0 4 2	0 3 0	RENDIMIENTOS Y PRODUCTOS FINANCIEROS DE LA CUENTA SANTANDER SERFIN CTA. 82500146282 DOLARES
			0 4 2	0 3 1	RENDIMIENTOS Y PRODUCTOS FINANCIEROS DE LA CUENTA SANTANDER SERFIN CTA. 82500407833 DOLARES
5	**1**	**0 3**	**0 4 3**		**RENDIMIENTOS Y PRODUCTOS FINANCIEROS CUENTAS BANCARIAS GASTO CORRIENTE BANAMEX**
			0 4 3	0 0 2	RENDIMIENTOS Y PRODUCTOS FINANCIEROS DE LA CUENTA BANAMEX CTA. 10800370640
			0 4 3	0 0 3	RENDIMIENTOS Y PRODUCTOS FINANCIEROS DE LA CUENTA BANAMEX CTA. 08307673577
			0 4 3	0 0 4	RENDIMIENTOS Y PRODUCTOS FINANCIEROS DE LA CUENTA BANAMEX CTA. 70075114689 GASODUCTO EL ENCINO TOPOLOBAMPO
5	**1**	**0 3**	**0 4 4**		**RENDIMIENTOS Y PRODUCTOS FINANCIEROS CUENTAS BANCARIAS GASTO CORRIENTE BANCOMER**
			0 4 4	0 0 1	RENDIMIENTOS Y PRODUCTOS FINANCIEROS DE LA CUENTA B.B.V.A. BANCOMER CTA. 00182551179
			0 4 4	0 0 3	RENDIMIENTOS Y PRODUCTOS FINANCIEROS DE LA CUENTA B.B.V.A. BANCOMER CTA. 00188836671 IMPUESTO SOBRE NOMINA 2012

RUBRO DE INGRESOS
2016

RUBRO	TIPO	CLASE	CONCEPTO	CLAVE COBRO	CONCEPTO
			0 4 4	0 0 4	RENDIMIENTOS Y PRODUCTOS FINANCIEROS DE LA CUENTA B.B.V.A. BANCOMER CTA. 00193445917
			0 4 4	0 0 5	RENDIMIENTOS Y PRODUCTOS FINANCIEROS DE LA CUENTA B.B.V.A. BANCOMER CTA. 00195651670 CHIHUAHUA VIVE CONSTRUYENDO CON CEMENTO EN EL ESQUEMA, MEJORAMIENTO DE VIVIENDA 2014
			0 4 4	0 0 6	RENDIMIENTOS Y PRODUCTOS FIANNCIEROS DE LA CUENTA B.B.V.A. BANCOMER CTA. 00199118926 RECUPERACIONES
			0 4 4	0 0 7	RENDIMIENTOS Y PRODUCTOS FINANCIERO DE LA CUENTA B.B.V.A. BANCOMER 00197937814 CREDITOS HIPOTECARIOS A EMPELADOS
			0 4 4	0 0 8	RENDIMIENTOS Y PRODUCTOS FINANCIEROS DE LA CUENTA B.B.V.A BANCOMER CTA. 0019976163 CREDITOS HIPOTECARIOS EMPLEADOS BUROCRATAS
			0 4 4	0 0 9	RENDIMIENTOS Y PRODUCTOS FINANCIEROS DE LA CUENTA B.B.V.A BANCOMER CTA. 00199971165 CHIHUAHUA VIVE A PLENITUD
			0 4 4	0 9 9	RENDIMIENTOS Y PRODUCTOS FINANCIEROS DE LA CUENTA B.B.V.A. BANCOMER CTA. 00100430641 (INVERSION CASETAS)
5	**1**	**0 3**	**0 4 5**		**RENDIMIENTOS Y PRODUCTOS FINANCIEROS CUENTAS BANCARIAS GASTO CORRIENTE BANORTE**
			0 4 5	0 0 1	RENDIMIENTOS Y PRODUCTOS FINANCIEROS DE LA CUENTA BANORTE CTA. 00177233106
			0 4 5	0 0 2	RENDIMIENTOS Y PRODUCTOS FINANCIEROS DE LA CUENTA BANORTE CTA. 00113423370
			0 4 5	0 0 3	RENDIMIENTOS Y PRODUCTOS FINANCIEROS DE LA CUENTA BANORTE CTA. 00855973362 ARNE COM LAZARO CARDENAS
			0 4 5	0 0 4	RENDIMIENTOS Y PRODUCTOS FINANCIEROS DE LA CUENTA BANORTE CTA. 00263819850 APOYO FINANCIERO EXT. GASTO DE OPERACIÓN
			0 4 5	0 0 5	RENDIMIENTOS Y PRODUCTOS FINANCIEROS DE LA CUENTA BANORTE CTA. 0266983912 GOBIERNO DELE STADO SECRETARIA DE HACIENDA
			0 4 5	0 0 6	RENDIMIENTOS Y PRODUCTOS FINANCIEROS DE LA CUENTA BANORTE
5	**1**	**0 3**	**0 4 6**		**RENDIMIENTOS Y PRODUCTOS FINANCIEROS CUENTAS BANCARIAS GASTO CORRIENTE SANTANDER SERFIN**
			0 4 6	0 0 1	RENDIMIENTOS Y PRODUCTOS FINANCIEROS DE LA CUENTA SANTANDER SERFIN CTA. 65500648192
			0 4 6	0 0 2	RENDIMIENTOS Y PRODUCTOS FINANCIEROS DE LA CUENTA SANTANDER SERFIN CTA. 65501568637
			0 4 6	0 0 3	RENDIMIENTOS Y PRODUCTOS FINANCIEROS DE LA CUENTA SANTANDER SERFIN CTA. 65501899005 OBRA
			0 4 6	0 0 4	RENDIMIENTOS Y PRODUCTOS FINANCIEROS DE LA CUENTA SANTANDER SERFIN CTA. 65502866960 FERIA DE SANTA RITA
			0 4 6	0 0 5	RENDIMIENTOS Y PRODUCTOS FINANCIEROS DE LA CUENTA SANTANDER SERFIN CTA. 65505025432

RUBRO DE INGRESOS
2016

RUBRO	TIPO	CLASE	CONCEPTO	CLAVE COBRO	CONCEPTO
5	**1**	**0 3**	**0 4 7**		**RENDIMIENTOS Y PRODUCTOS FINANCIEROS CUENTAS BANCARIAS GASTO CORRIENTE SCOTIABANK INVERLAT**
			0 4 7	0 0 1	RENDIMIENTOS Y PRODUCTOS FINANCIEROS DE LA CUENTA SCOTIABANK CTA. 21503119475
			0 4 7	0 0 2	RENDIMIENTOS Y PRODUCTOS FINANCIEROS DE LA CUENTA SCOTIABANK CTA. 02153876381
			0 4 7	0 0 3	RENDIMIENTOS Y PRODUCTOS FINANCIEROS DE LA CUENTA SCOTIABANK CTA. 21503175367
5	**1**	**0 3**	**0 4 8**		**RENDIMIENTOS Y PRODUCTOS FINANCIEROS CUENTAS BANCARIAS GASTO CORRIENTE OTROS BANCOS**
			0 4 8	0 0 1	RENDIMIENTOS Y PRODUCTOS FINANCIEROS DE LA CUENTA UNIÓN DE CRÉDITO CHIHUAHUENSE CTA. 22000084460
			0 4 8	0 0 2	RENDIMIENTOS Y PRODUCTOS FINANCIEROS DE LA CUENTA BANCA AFIRME CTA. 00176112875
			0 4 8	0 0 3	RENDIMIENTOS Y PRODUCTOS FINANCIEROS DE LA CUENTA BANCO REGIONAL CTA. 062002270019
			0 4 8	0 0 4	RENDIMIENTOS Y PRODUCTOS FINANCIEROS DE LA CUENTA H S B C CTA. 01283006973
			0 4 8	0 0 5	RENDIMIENTOS Y PRODUCTOS FINANCIEROS DE LA CUENTA INTERACCIONES CTA. 00300050687
			0 4 8	0 1 0	RENDIMIENTOS Y PRODUCTOS FINANCIEROS DE LA CUENTA H S B C CTA. 04054439617
			0 4 8	0 1 1	RENDIMIENTOS Y PRODUCTOS FINANCIEROS DE LA CUENTA MULTIVA CTA. 00002094948
			0 4 8	0 1 2	RENDIMIENTOS Y PRODUCTOS FINANCIEROS DE LA CUENTA INBURSA CTA 50019072781
			0 4 8	0 1 3	RENDIMIENTOS Y PRODUCTOS FINANCIEROS DE LA CUENTA MULTIVA CTA. 00002094924
			0 4 8	0 1 4	RENDIMIENTOS Y PRODUCTOS FINANCIEROS DE LA CUENTA H S B C CTA. 04057285124 VIVEBUS
			0 4 8	0 1 5	RENDIMIENTOS Y PRODUCTOS FINANCIEROS DE LA CUENTA H S B C CTA. 04056979917 FONDO METROPOLITANO JUAREZ
			0 4 8	0 1 6	RENDIMIENTOS Y PRODUCTOS FINANCIEROS DE LA CUENTA H S B C
			0 4 8	0 1 7	RENDIMIENTOS Y PRODUCTOS FINANCIEROS DE LA CUENTA H S B C
			0 4 8	0 1 8	RENDIMIENTOS Y PRODUCTOS FINANCIEROS PROGRAMA DE INVERSION EN INFRAESTRUCTURA PARA EDUCACION MEDIA SUPERIOR
			0 4 8	0 1 9	RENDIMIENTOS Y PRODUCTOS FINANCIEROS H S B C CTA. 04055209621 APOYO COMPLEMENTARIO PARA LA INCORPORACION AL SISTEMA NACIONAL BACHILLERATO
			0 4 8	0 2 0	RENDIMIENTOS Y PRODUCTOS FINANCIEROS VALUE NK 13988-2
5	**1**	**0 3**	**0 4 9**		**RENDIMIENTOS Y PRODUCTOS FINANCIEROS CUENTAS BANCARIAS GASTO PROGRAMAS ESPECIALES BANAMEX**

RUBRO DE INGRESOS
2016

RUBRO	TIPO	CLASE	CONCEPTO	CLAVE COBRO	CONCEPTO
			0 4 9	0 0 1	RENDIMIENTOS Y PRODUCTOS FINANCIEROS DE LA CUENTA BANAMEX CTA. 1087541068 FONDO DE APORTACIÓN PARA LA INFRAESTRUCTURA SOCIAL MUNICIPAL (FAISM)
			0 4 9	0 0 2	RENDIMIENTOS Y PRODUCTOS FINANCIEROS DE LA CUENTA BANAMEX CTA. 1087584913 FRONTERIZACIÓN AGENTES ADUANALES
5	**1**	**0 3**	**0 5 0**		**RENDIMIENTOS Y PRODUCTOS FINANCIEROS CUENTAS BANCARIAS GASTO PROGRAMAS ESPECIALES BANCOMER**
			0 5 0	0 0 1	RENDIMIENTOS Y PRODUCTOS FINANCIEROS DE LA CUENTA B.B.V.A. BANCOMER CTA. 0159425306 RESIDUOS SOLIDOS
			0 5 0	0 0 2	RENDIMIENTOS Y PRODUCTOS FINANCIEROS DE LA CUENTA B.B.V.A. BANCOMER CTA. 0145137209 ACUACULTURA
			0 5 0	0 0 3	RENDIMIENTOS Y PRODUCTOS FINANCIEROS DE LA CUENTA B.B.V.A. BANCOMER CTA. 0159644180 FONDO DE APORTACIONES PARA LA EDUCACIÓN TECNOLOGICA Y DE ADULTOS (FAETA)
			0 5 0	0 0 4	RENDIMIENTOS Y PRODUCTOS FINANCIEROS DE LA CUENTA B.B.V.A. BANCOMER CTA. 0109162445 APOYO A MICRO, PEQUEÑAS Y MEDIANAS EMPRESAS MEXICANAS (MIPYMES)
			0 5 0	0 0 5	RENDIMIENTOS Y PRODUCTOS FINANCIEROS DE LA CUENTA B.B.V.A. BANCOMER CTA. 0133455599 MANTENIMIENTO MAYOR
			0 5 0	0 0 6	RENDIMIENTOS Y PRODUCTOS FINANCIEROS DE LA CUENTA B.B.V.A. BANCOMER CTA. 0162437392 COMPETITIVIDAD EN LOGÍSTICA Y CENTRALES DE ABASTO (PROLOGYCA)
			0 5 0	0 0 7	RENDIMIENTOS Y PRODUCTOS FINANCIEROS DE LA CUENTA B.B.V.A. BANCOMER CTA. 100430315 OPERACIÓN CASETAS
			0 5 0	0 0 8	RENDIMIENTOS Y PRODUCTOS FINANCIEROS DE LA CUENTA B.B.V.A. BANCOMER CTA. 0100429503 MANTENIMIENTO MENOR
			0 5 0	0 0 9	RENDIMIENTOS Y PRODUCTOS FINANCIEROS DE LA CUENTA B.B.V.A. BANCOMER CTA. 0100294403 FONDO DE APORTACIONES PARA LA INFRAESTRUCTURA SOCIAL ESTATAL (FAISE)
			0 5 0	0 1 1	RENDIMIENTOS Y PRODUCTOS FINANCIEROS DE LA CUENTA B.B.V.A. BANCOMER CTA. 100291803 FONDO DE APORTACIONES PARA LOS SERVICIOS DE SALUD (FASSA)
			0 5 0	0 1 2	RENDIMIENTOS Y PRODUCTOS FINANCIEROS DE LA CUENTA B.B.V.A. BANCOMER CTA. 0100296074 FONDO APORTACION EDUCACIÓN TECNOLÓGICA (FAETA)
			0 5 0	0 1 3	RENDIMIENTOS Y PRODUCTOS FINANCIEROS DE LA CUENTA B.B.V.A. BANCOMER CTA. 00163202658 PROTECCIÓN A CENTROS DE POBLACIÓN
			0 5 0	0 1 4	RENDIMIENTOS Y PRODUCTOS FINANCIEROS DE LA CUENTA B.B.V.A. BANCOMER CTA. 0100292737 FONDO APORTACIÓN MULTIPLE (FAM)
			0 5 0	0 1 5	RENDIMIENTOS Y PRODUCTOS FINANCIEROS DE LA CUENTA B.B.V.A. BANCOMER CTA. 0100451207 GASTO E INVERSIÓN COMITE ADMINISTRADOR DEL PROGRAMA FEDERAL DE CONTRUCCIÓN DE ESCUELAS (CAPFCE)
			0 5 0	0 1 6	RENDIMIENTOS Y PRODUCTOS FINANCIEROS DE LA CUENTA B.B.V.A. BANCOMER CTA. 0163718301 SUPREMO TRIBUNAL DE JUSTICIA RAMO 23
			0 5 0	0 1 7	RENDIMIENTOS Y PRODUCTOS FINANCIEROS DE LA CUENTA B.B.V.A. BANCOMER CTA. 00159923799 REESTRUCTURACIÓN QUINTA CAROLINA
			0 5 0	0 1 8	RENDIMIENTOS Y PRODUCTOS FINANCIEROS DE LA CUENTA B.B.V.A. BANCOMER CTA. 0163546837 FONDO DE MODERNIZACIÓN DE MUNICIPIO CATASTRO

RUBRO DE INGRESOS
2016

RUBRO	TIPO	CLASE	CONCEPTO	CLAVE COBRO	CONCEPTO
			0 5 0	0 1 9	RENDIMIENTOS Y PRODUCTOS FINANCIEROS DE LA CUENTA B.B.V.A. BANCOMER CTA. 00163548031 ACTAS DE REGISTRO CIVIL
			0 5 0	0 2 0	RENDIMIENTOS Y PRODUCTOS FINANCIEROS DE LA CUENTA B.B.V.A. BANCOMER CTA. 00163833941 FONDO DE APORTACIONES PARA LOS SERVICIOS DE SALUD (FASSA)
			0 5 0	0 2 1	RENDIMIENTOS Y PRODUCTOS FINANCIEROS DE LA CUENTA B.B.V.A. BANCOMER CTA. 00163834204 FONDO APORTACIÓN MULTIPLE (FAM)
			0 5 0	0 2 2	RENDIMIENTOS Y PRODUCTOS FINANCIEROS DE LA CUENTA B.B.V.A. BANCOMER CTA. 00163834581 FONDO DE APORTACIONES PARA INFRAESTRUCTURA SOCIAL ESTATAL (FAISE)
			0 5 0	0 2 3	RENDIMIENTOS Y PRODUCTOS FINANCIEROS DE LA CUENTA B.B.V.A. BANCOMER CTA. 0152640651 RECONSTRUCCIÓN CD. JUÁREZ
			0 5 0	0 2 4	RENDIMIENTOS Y PRODUCTOS FINANCIEROS DE LA CUENTA B.B.V.A. BANCOMER CTA. 0160647411 PROGRAMA OPORTUNIDADES
			0 5 0	0 2 5	RENDIMIENTOS Y PRODUCTOS FINANCIEROS DE LA CUENTA B.B.V.A. BANCOMER CTA. 0160648701 PROGRAMA NACIONAL DE CONSERVACIÓN Y MANTENIMIENTO (PRONACOMA)
			0 5 0	0 2 6	RENDIMIENTOS Y PRODUCTOS FINANCIEROS DE LA CUENTA B.B.V.A. BANCOMER CTA. 0160692255 COLEGIO DE BACHILLERES
			0 5 0	0 2 7	RENDIMIENTOS Y PRODUCTOS FINANCIEROS DE LA CUENTA B.B.V.A. BANCOMER CTA. 00163835189 FONDO DE APORTACIONES PARA LA EDUCACIÓN TECNOLOGICA Y DE ADULTOS (FAETA CONALEP)
			0 5 0	0 2 8	RENDIMIENTOS Y PRODUCTOS FINANCIEROS DE LA CUENTA B.B.V.A. BANCOMER CTA. 00163836541 FONDO DE APORTACIONES PARA LA EDUCACIÓN TECNOLOGICA Y DE ADULTOS (FAETA INEA)
			0 5 0	0 2 9	RENDIMIENTOS Y PRODUCTOS FINANCIEROS DE LA CUENTA B.B.V.A. BANCOMER CTA. 00163946371 INST. DE RADIOCOMUNICACIÓN PROTECCIÓN CIVIL DESASTRES NATURALES
			0 5 0	0 3 0	RENDIMIENTOS Y PRODUCTOS FINANCIEROS DE LA CUENTA B.B.V.A. BANCOMER CTA. 00163947114 CONSTRUCIÓN, EQUIPAMIENTO, EN CENTROS REGIONALES PARA PROTECCIÓN CIVIL DESASTRES NATURALES
			0 5 0	0 3 1	RENDIMIENTOS Y PRODUCTOS FINANCIEROS DE LA CUENTA B.B.V.A. BANCOMER CTA. 00164313453 PROGRAMAS REGIONALES 2009
			0 5 0	0 3 2	RENDIMIENTOS Y PRODUCTOS FINANCIEROS DE LA CUENTA B.B.V.A. BANCOMER CTA. 00164524624 FORTALECIMIENTO DE ACCIONES DE SALUD PÚBLICA
			0 5 0	0 3 3	RENDIMIENTOS Y PRODUCTOS FINANCIEROS DE LA CUENTA B.B.V.A. BANCOMER CTA. 0164804325 PROGRAMA DE CARAVANAS DE SALUD 2009
			0 5 0	0 3 4	RENDIMIENTOS Y PRODUCTOS FINANCIEROS DE LA CUENTA B.B.V.A. BANCOMER CTA. 0165528496 PROGRAMA FISCALIZACIÓN 2009
			0 5 0	0 3 5	RENDIMIENTOS Y PRODUCTOS FINANCIEROS DE LA CUENTA B.B.V.A. BANCOMER CTA. 0165575621 FONDO DE APOYO A MIGRANTES PROGRAMA FISCALIZACIÓN 2009
			0 5 0	0 3 6	RENDIMIENTOS Y PRODUCTOS FINANCIEROS DE LA CUENTA B.B.V.A. BANCOMER CTA. 00165349281 FIDEICOMISO DEL SISTEMA DE PROTECCIÓN SOCIAL EN SALUD FID-2089 2008
			0 5 0	0 3 7	RENDIMIENTOS Y PRODUCTOS FINANCIEROS DE LA CUENTA B.B.V.A. BANCOMER CTA. 00450694711 PROGRAMA DE AGUA POTABLE, ALCANTARILLADO Y SANEAMIENTO EN ZONAS URBANAS (APAZU)
			0 5 0	0 3 8	RENDIMIENTOS Y PRODUCTOS FINANCIEROS DE LA CUENTA B.B.V.A. BANCOMER CTA. 00105372011 RESTITUCIÓN DE CAUDALES

RUBRO DE INGRESOS
2016

RUBRO	TIPO	CLASE	CONCEPTO	CLAVE COBRO	CONCEPTO
			0 5 0	0 3 9	RENDIMIENTOS Y PRODUCTOS FINANCIEROS DE LA CUENTA B.B.V.A. BANCOMER CTA. 00452035723 MODERNIZACIÓN REGISTRO CIVIL
			0 5 0	0 4 0	RENDIMIENTOS Y PRODUCTOS FINANCIEROS DE LA CUENTA B.B.V.A. BANCOMER CTA. 00101895451 CAMINOS Y PUENTES FEDERALES (CAPUFE)
			0 5 0	0 4 1	RENDIMIENTOS Y PRODUCTOS FINANCIEROS DE LA CUENTA B.B.V.A. BANCOMER CTA. 00452054965 CONSEJO NACIONAL DE FOMENTO EDUCATIVO (CONAFE)
			0 5 0	0 4 2	RENDIMIENTOS Y PRODUCTOS FINANCIEROS DE LA CUENTA B.B.V.A. BANCOMER CTA. 00102394022 FONDO PARA LA INFRAESTRUCTURA DE LOS ESTADOS (FIES)
			0 5 0	0 4 3	RENDIMIENTOS Y PRODUCTOS FINANCIEROS DE LA CUENTA B.B.V.A. BANCOMER CTA. 00105600960 GESTIÓN ESCUELAS PRIMARIAS
			0 5 0	0 4 4	RENDIMIENTOS Y PRODUCTOS FINANCIEROS DE LA CUENTA B.B.V.A. BANCOMER CTA. 00166261418 PROGRAMA DE AGUA POTABLE Y ALCANTARILLADO EN ZONAS URBANAS 2009 (APAZU)
			0 5 0	0 4 5	RENDIMIENTOS Y PRODUCTOS FINANCIEROS DE LA CUENTA B.B.V.A. BANCOMER CTA. 00151645609 FONDO DE ESTABILIZACIÓN DE LOS INGRESOS DE LAS ENTIDADES FEDERATIVAS (FEIEF)
			0 5 0	0 4 6	RENDIMIENTOS Y PRODUCTOS FINANCIEROS DE LA CUENTA B.B.V.A. BANCOMER CTA. 0154404041 PROGRAMA DEPÓSITO DE AHORRO MUNICIPIOS
			0 5 0	0 4 7	RENDIMIENTOS Y PRODUCTOS FINANCIEROS DE LA CUENTA B.B.V.A. BANCOMER CTA. 0155620287 PROGRAMA UNIDADES DE ESPECIALIDADES MEDICAS (UNEMES)
			0 5 0	0 4 8	RENDIMIENTOS Y PRODUCTOS FINANCIEROS DE LA CUENTA B.B.V.A. BANCOMER CTA. 0156567657 ALBERGE TEHUERICHI
			0 5 0	0 4 9	RENDIMIENTOS Y PRODUCTOS FINANCIEROS DE LA CUENTA B.B.V.A. BANCOMER CTA. 0161376594 PROGRAMA UNIDADES DE ESPECIALIDADES MEDICAS (UNEMES)
			0 5 0	0 5 0	RENDIMIENTOS Y PRODUCTOS FINANCIEROS DE LA CUENTA B.B.V.A. BANCOMER CTA. 0161013920 PROYECTO ATLAS DE RIESGO
			0 5 0	0 5 1	RENDIMIENTOS Y PRODUCTOS FINANCIEROS DE LA CUENTA B.B.V.A. BANCOMER CTA. 0161014110 ACADEMIA REGIONAL MUNICIPALES
			0 5 0	0 5 2	RENDIMIENTOS Y PRODUCTOS FINANCIEROS DE LA CUENTA B.B.V.A. BANCOMER CTA. 0161697005 PROGRAMA DE ACCIÓN PLANIFICACIÓN FAMILIAR
			0 5 0	0 5 3	RENDIMIENTOS Y PRODUCTOS FINANCIEROS DE LA CUENTA B.B.V.A. BANCOMER CTA. 0161970844 PROGRAMA SISTEMA INTEGRAL CALIDAD EN SALUD (SI CALIDAD)
			0 5 0	0 5 4	RENDIMIENTOS Y PRODUCTOS FINANCIEROS DE LA CUENTA B.B.V.A. BANCOMER CTA. 0166471021 SEGURIDAD FERROVIARIA DELICIAS
			0 5 0	0 5 5	RENDIMIENTOS Y PRODUCTOS FINANCIEROS DE LA CUENTA B.B.V.A. BANCOMER CTA. 0161971433 COMISIÓN FEDERAL PARA LA PROTECCIÓN CONTRA RIESGOS SANITARIOS (COFESPRIS)
			0 5 0	0 5 6	RENDIMIENTOS Y PRODUCTOS FINANCIEROS DE LA CUENTA B.B.V.A. BANCOMER CTA. 0166637612 FIDEICOMISO DEL SISTEMA DE PROTECCIÓN SOCIAL EN SALUD FID-2009
			0 5 0	0 5 7	RENDIMIENTOS Y PRODUCTOS FINANCIEROS DE LA CUENTA B.B.V.A. BANCOMER CTA. 016674095 JARDIN BOTÁNICO (SEMARNAT)
			0 5 0	0 5 8	RENDIMIENTOS Y PRODUCTOS FINANCIEROS DE LA CUENTA B.B.V.A. BANCOMER CTA. 0166931413 CENTRO DE ENTRENAMIENTO DE ALTA TECNOLOGÍA CHIHUAHUA (CENALTEC)
			0 5 0	0 5 9	RENDIMIENTOS Y PRODUCTOS FINANCIEROS DE LA CUENTA B.B.V.A. BANCOMER CTA. 0167053045 CONSTRUCCIÓN CONSERVACIÓN Y MEJORAMIENTO LIENZO CHARRO (CONADE)

RUBRO DE INGRESOS
2016

RUBRO	TIPO	CLASE	CONCEPTO	CLAVE COBRO	CONCEPTO
			0 5 0	0 6 0	RENDIMIENTOS Y PRODUCTOS FINANCIEROS DE LA CUENTA B.B.V.A. BANCOMER CTA. 0166863388 INSTITUTO DE CAPACITACIÓN TECNOLÓGICA DE CHIHUAHUA (ICATECH)
			0 5 0	0 6 1	RENDIMIENTOS Y PRODUCTOS FINANCIEROS DE LA CUENTA B.B.V.A. BANCOMER CTA. 0167136625 CARAVANAS DE SALUD 4D
			0 5 0	0 6 2	RENDIMIENTOS Y PRODUCTOS FINANCIEROS DE LA CUENTA B.B.V.A. BANCOMER CTA. 0167136951 CARAVANAS DE SALUD 5E
			0 5 0	0 6 3	RENDIMIENTOS Y PRODUCTOS FINANCIEROS DE LA CUENTA B.B.V.A. BANCOMER CTA. 0167724624 GIMNASIO USOS MULTIPLES II PARRAL CARAVANAS DE SALUD 5E (CONADE)
			0 5 0	0 6 4	RENDIMIENTOS Y PRODUCTOS FINANCIEROS DE LA CUENTA B.B.V.A. BANCOMER CTA. 00167811993 MEJORES ESPACIOS EDUCATIVOS 2008
			0 5 0	0 6 5	RENDIMIENTOS Y PRODUCTOS FINANCIEROS DE LA CUENTA B.B.V.A. BANCOMER CTA. 0167879717 CULTURA DEL AGUA
			0 5 0	0 6 6	RENDIMIENTOS Y PRODUCTOS FINANCIEROS DE LA CUENTA B.B.V.A. BANCOMER CTA. 0168010056 BURSATILIZACIÓN (FEIEF)
			0 5 0	0 6 7	RENDIMIENTOS Y PRODUCTOS FINANCIEROS DE LA CUENTA B.B.V.A. BANCOMER CTA. 0168874735 COMISIÓN NACIONAL FORESTAL (FIDEFOSE)
			0 5 0	0 6 8	RENDIMIENTOS Y PRODUCTOS FINANCIEROS DE LA CUENTA B.B.V.A. BANCOMER CTA. 0169589457 FONDO DE APORTACIONES PARA LOS SERVICIOS DE SALUD 2010 (FASSA)
			0 5 0	0 6 9	RENDIMIENTOS Y PRODUCTOS FINANCIEROS DE LA CUENTA B.B.V.A. BANCOMER CTA. 0169670807 FONDO DE APORTACIONES PARA LA EDUCACIÓN TECNOLÓGICA Y DE ADULTOS 2010 (FAETA INEA)
			0 5 0	0 7 0	RENDIMIENTOS Y PRODUCTOS FINANCIEROS DE LA CUENTA B.B.V.A. BANCOMER CTA. 0169671390 FONDO DE APORTACIONES PARA LA EDUCACIÓN TECNOLÓGICA Y DE ADULTOS 2010 (FAETA CONALEP)
			0 5 0	0 7 1	RENDIMIENTOS Y PRODUCTOS FINANCIEROS DE LA CUENTA B.B.V.A. BANCOMER CTA. 0169590781 FONDO DE APORTACIONES PARA LA INFRAESTRUCTURA SOCIAL ESTATAL 2010 (FAISE)
			0 5 0	0 7 2	RENDIMIENTOS Y PRODUCTOS FINANCIEROS DE LA CUENTA B.B.V.A. BANCOMER CTA. 0169591559 FONDO DE APORTACIONES MULTIPLES 2010 (FAM)
			0 5 0	0 7 3	RENDIMIENTOS Y PRODUCTOS FINANCIEROS DE LA CUENTA B.B.V.A. BANCOMER CTA. 0169639446 APOYO EDUCACIÓN 2009
			0 5 0	0 7 4	RENDIMIENTOS Y PRODUCTOS FINANCIEROS DE LA CUENTA B.B.V.A. BANCOMER CTA. 0170553379 FONDO DE APORTACIONES PARA LA EDUCACIÓN BASICA Y NORMAL
			0 5 0	0 7 5	RENDIMIENTOS Y PRODUCTOS FINANCIEROS DE LA CUENTA B.B.V.A. BANCOMER CTA. 00171030809 FONDO DE APORTACIÓN FEDERAL SEGURIDAD PÚBLICA 2010 (FASP)
			0 5 0	0 7 6	RENDIMIENTOS Y PRODUCTOS FINANCIEROS DE LA CUENTA B.B.V.A. BANCOMER CTA. 00171941984 COLEGIO CHIHUAHUA
			0 5 0	0 7 7	RENDIMIENTOS Y PRODUCTOS FINANCIEROS DE LA CUENTA B.B.V.A. BANCOMER CTA. 00172044994 PROGRAMAS REGIONALES 2010
			0 5 0	0 7 8	RENDIMIENTOS Y PRODUCTOS FINANCIEROS DE LA CUENTA B.B.V.A. BANCOMER CTA. 00172475812 PROGRAMA ASESOR TÉCNICO PEDAGÓGICO
			0 5 0	0 7 9	RENDIMIENTOS Y PRODUCTOS FINANCIEROS DE LA CUENTA B.B.V.A. BANCOMER CTA. 00172494671 PROGRAMA DE RENOVACIÓN VEHICULAR
			0 5 0	0 8 0	RENDIMIENTOS Y PRODUCTOS FINANCIEROS DE LA CUENTA B.B.V.A. BANCOMER CTA. 00172524309 FONDO DE APORTACIÓN ESTATAL SEGURIDAD PUBLICA 2010 (FASP)

RUBRO DE INGRESOS
2016

RUBRO	TIPO	CLASE	CONCEPTO	CLAVE COBRO	CONCEPTO
			0 5 0	0 8 1	RENDIMIENTOS Y PRODUCTOS FINANCIEROS DE LA CUENTA B.B.V.A. BANCOMER CTA. 00172671743 PROGRAMA AGUA POTABLE Y ALCANTARILLADO ZONAS URBANAS (PAPAZU)
			0 5 0	0 8 2	RENDIMIENTOS Y PRODUCTOS FINANCIEROS DE LA CUENTA B.B.V.A. BANCOMER CTA. 00172765861 PROGRAMA DE FISCALIZACIÓN 2010 (PROFIS)
			0 5 0	0 8 3	RENDIMIENTOS Y PRODUCTOS FINANCIEROS DE LA CUENTA B.B.V.A. BANCOMER CTA. 00174015320 PROGRAMA CULTURA DEL AGUA
			0 5 0	0 8 4	RENDIMIENTOS Y PRODUCTOS FINANCIEROS DE LA CUENTA B.B.V.A. BANCOMER CTA. 00173919846 PROGRAMA HABILIDADES DIGITALES PARA TODOS
			0 5 0	0 8 5	RENDIMIENTOS Y PRODUCTOS FINANCIEROS DE LA CUENTA B.B.V.A. BANCOMER CTA. 00173919897 PROGRAMA ESCUELAS DE TIEMPO COMPLETO
			0 5 0	0 8 6	RENDIMIENTOS Y PRODUCTOS FINANCIEROS DE LA CUENTA B.B.V.A. BANCOMER CTA. 00173919994 PROGRAMA ESCUELA SEGURA
			0 5 0	0 8 7	RENDIMIENTOS Y PRODUCTOS FINANCIEROS DE LA CUENTA B.B.V.A. BANCOMER CTA. 00173984338 PROGRAMA FORTALECIMIENTO EDUCACIÓN TELESECUNDARIA (PFSET)
			0 5 0	0 8 8	RENDIMIENTOS Y PRODUCTOS FINANCIEROS DE LA CUENTA B.B.V.A. BANCOMER CTA. 00174234448 EDUCACIÓN ESPECIAL DE LA INTEGRACIÓN EDUCATIVA
			0 5 0	0 8 9	RENDIMIENTOS Y PRODUCTOS FINANCIEROS DE LA CUENTA B.B.V.A. BANCOMER CTA. 00174234529 PROGRAMA ESCUELA SIEMPRE ABIERTA
			0 5 0	0 9 0	RENDIMIENTOS Y PRODUCTOS FINANCIEROS DE LA CUENTA B.B.V.A. BANCOMER CTA. 0173994449 PROGRAMA MEJORAMIENTO INSTITUCIONAL ESCUELAS NORMALES
			0 5 0	0 9 1	RENDIMIENTOS Y PRODUCTOS FINANCIEROS DE LA CUENTA B.B.V.A. BANCOMER CTA. 00176107788 IMPLEMENTACIÓN DE LA REFORMA DEL SISTEMA DE JUSTICIA PENAL
			0 5 0	0 9 2	RENDIMIENTOS Y PRODUCTOS FINANCIEROS DE LA CUENTA B.B.V.A. BANCOMER CTA. 0176898041 PROGRAMA DE FORTALECIMIENTO DE LAS REDES DE SERVICIOS DE SALUD COMISIÓN NACIONAL DE LOS PUEBLOS INDÍGENAS (FOROSS)
			0 5 0	0 9 3	RENDIMIENTOS Y PRODUCTOS FINANCIEROS DE LA CUENTA B.B.V.A. BANCOMER CTA. 0177733178 COMISIÓN NACIONAL DES. PUEBLOS INDÍGENAS CDI
			0 5 0	0 9 4	RENDIMIENTOS Y PRODUCTOS FINANCIEROS DE LA CUENTA B.B.V.A. BANCOMER CTA. 00177559798 MUSEO DE LA REVOLUCIÓN EN LA FRONTERA (CONACULTA)
			0 5 0	0 9 5	RENDIMIENTOS Y PRODUCTOS FINANCIEROS DE LA CUENTA B.B.V.A. BANCOMER CTA. 00178580154 FIDEICOMISO 2089
			0 5 0	0 9 6	RENDIMIENTOS Y PRODUCTOS FINANCIEROS DE LA CUENTA B.B.V.A. BANCOMER CTA. 00178681198 CONSTRUCCIÓN MEMORIAL CAMPO ALGODONERO CD. JUAREZ
			0 5 0	0 9 7	RENDIMIENTOS Y PRODUCTOS FINANCIEROS DE LA CUENTA B.B.V.A. BANCOMER CTA. 0178042101 FONDO DE INVERSIÓN UNIVERSIDADES PUBLICAS ESTATALES CON EVALUACION DE LA ANUIES
			0 5 0	0 9 8	RENDIMIENTOS Y PRODUCTOS FINANCIEROS DE LA CUENTA B.B.V.A. BANCOMER CTA. 0100966703 PROGRAMA DE MAQUINARIA Y PERFORACIÓN DE POZOS
			0 5 0	0 9 9	RENDIMIENTOS Y PRODUCTOS FINANCIEROS DE LA CUENTA B.B.V.A. BANCOMER CTA. 00178797781 PROGRAMA DE FORTALECIMIENTO Y MEJORA (PROFORM)
			0 5 0	1 0 0	RENDIMIENTOS Y PRODUCTOS FINANCIEROS DE LA CUENTA B.B.V.A. BANCOMER CTA . 00179269606 FONDO DE APORTACIÓN PARA LA EDUCACIÓN TECNOLÓGICA Y DE ADULTOS (FAETA CONALEP)
			0 5 0	1 0 1	RENDIMIENTOS Y PRODUCTOS FINANCIEROS DE LA CUENTA B.B.V.A. BANCOMER CTA. 00179271589 FONDO DE APORTACIÓN PARA LA EDUCACIÓN TECNOLÓGICA Y DE ADULTOS (FAETA INEA)

RUBRO DE INGRESOS
2016

RUBRO	TIPO	CLASE	CONCEPTO	CLAVE COBRO	CONCEPTO
			0 5 0	1 0 2	RENDIMIENTOS Y PRODUCTOS FINANCIEROS DE LA CUENTA B.B.V.A. BANCOMER CTA. 00179272291 FONDO DE APORTACIONES PARA LA SEGURIDAD PÚBLICA DE LOS ESTADOS Y DEL DESTRITO FEDERAL (FASP)
			0 5 0	1 0 3	RENDIMIENTOS Y PRODUCTOS FINANCIEROS DE LA CUENTA B.B.V.A. BANCOMER CTA. 0179272712 FONDO DE APORTACIONES MULTIPLES PARA INFRAESTRUCTURA EDUCATIVA BASICA (FAM)
			0 5 0	1 0 4	RENDIMIENTOS Y PRODUCTOS FINANCIEROS DE LA CUENTA B.B.V.A. BANCOMER CTA. 00179273360 FONDO DE APORTACIONES DE LOS SERVICIOS DE SALUD (FASSA)
			0 5 0	1 0 5	RENDIMIENTOS Y PRODUCTOS FINANCIEROS DE LA CUENTA B.B.V.A. BANCOMER CTA. 00179275061 FONDO DE APORTACIONES EDUCACION BASICA NORMAL
			0 5 0	1 0 6	RENDIMIENTOS Y PRODUCTOS FINANCIEROS DE LA CUENTA B.B.V.A. BANCOMER CTA. 00180639664 AGUA POTABLE Y ALCANTARILLADO EN ZONAS URBANA (APAZU)
			0 5 0	1 0 7	RENDIMIENTOS Y PRODUCTOS FINANCIEROS DE LA CUENTA B.B.V.A. BANCOMER CTA. 00180913154 SEGURIDAD PÚBLICA CHIHUAHUA 2011
			0 5 0	1 0 8	RENDIMIENTOS Y PRODUCTOS FINANCIEROS DE LA CUENTA B.B.V.A. BANCOMER CTA. 00181150715 PROGRAMA DE FISCALIZACIÓN GASTO FEDERALIZADO 2011 (PROFIS)
			0 5 0	1 0 9	RENDIMIENTOS Y PRODUCTOS FINANCIEROS DE LA CUENTA B.B.V.A. BANCOMER CTA. 00181154834 FONDO DE INFRAESTRUCTURA SOCIAL ESTATAL 2011 (FISE)
			0 5 0	1 1 0	RENDIMIENTOS Y PRODUCTOS FINANCIEROS DE LA CUENTA B.B.V.A. BANCOMER CTA. 00183971899 FORTALECIMIENTO DE ACCIONES DE SALUD PÚBLICA ENTIDADES FEDERATIVAS (AFASPE)
			0 5 0	1 1 1	RENDIMIENTOS Y PRODUCTOS FINANCIEROS DE LA CUENTA B.B.V.A. BANCOMER CTA. 00185242363 HOSPITAL INFANTIL DE ESPECIALIDADES EN CIUDAD CHIHUAHUA (PEF SALUD, 2011)
			0 5 0	1 1 2	RENDIMIENTOS Y PRODUCTOS FINANCIEROS DE LA CUENTA B.B.V.A. BANCOMER CTA. 00185420016 TELESECUNDARIA SUBSIDIADO (FAEBN)
			0 5 0	1 1 3	RENDIMIENTOS Y PRODUCTOS FINANCIEROS DE LA CUENTA B.B.V.A. BANCOMER CTA. 00185527139 IMPUESTO SOBRE NÓMINA
			0 5 0	1 1 4	RENDIMIENTOS Y PRODUCTOS FINANCIEROS DE LA CUENTA B.B.V.A. BANCOMER CTA. 00185840929 PROGRAMA DE ATENCIÓN A PERSONAS CON DISCAPACIDAD 2011
			0 5 0	1 1 5	RENDIMIENTOS Y PRODUCTOS FINANCIEROS DE LA CUENTA B.B.V.A. BANCOMER CTA. 00185840678 PROGRAMA ATENCIÓN FAMILIAS Y POBLACIONES VULNERABLES 2011
			0 5 0	1 1 6	RENDIMIENTOS Y PRODUCTOS FINANCIEROS DE LA CUENTA B.B.V.A. BANCOMER CTA. 00185694183 DESARROLLO INTEGRAL DE LA FAMILIA (DIF)
			0 5 0	1 1 7	RENDIMIENTOS Y PRODUCTOS FINANCIEROS DE LA CUENTA B.B.V.A. BANCOMER CTA. 00185942101 APOYO SEGURIDAD PÚBLICA CD. JUÁREZ
			0 5 0	1 1 8	RENDIMIENTOS Y PRODUCTOS FINANCIEROS DE LA CUENTA B.B.V.A. BANCOMER CTA. 0186017363 PROGRAMAS REGIONALES HOSPITAL INFANTIL DE ESPECIALIDADES
			0 5 0	1 1 9	RENDIMIENTOS Y PRODUCTOS FINANCIEROS DE LA CUENTA B.B.V.A. BANCOMER CTA. 0186577121 RECURSOS EXTRAORDINARIOS PARA LA ATENCIÓN DE LOS DOCENTES DEL SISTEMA CONALEP
			0 5 0	1 2 0	RENDIMIENTOS Y PRODUCTOS FINANCIEROS DE LA CUENTA B.B.V.A. BANCOMER CTA 0185420326 PROGRAMA EDUCACIÓN INICAL
			0 5 0	1 2 1	RENDIMIENTOS Y PRODUCTOS FINANCIEROS DE LA CUENTA B.B.V.A. BANCOMER CTA. 00186766188 SEGURIDAD FERROVIARIA PASO INFERIOR

RUBRO DE INGRESOS
2016

RUBRO	TIPO	CLASE	CONCEPTO	CLAVE COBRO	CONCEPTO
			0 5 0	1 2 2	RENDIMIENTOS Y PRODUCTOS FINANCIEROS DE LA CUENTA B.B.V.A. BANCOMER CTA. 00186838111 PROGRAMA PARA LA PROTECCIÓN Y EL DESARROLLO INTEGRAL DE LA INFANCIA
			0 5 0	1 2 3	RENDIMIENTOS Y PRODUCTOS FINANCIEROS DE LA CUENTA B.B.V.A. BANCOMER CTA. 00187124120 EQUIPAMIENTO ARCHIVO REGISTRO CIVIL (CONACULTA)
			0 5 0	1 2 4	RENDIMIENTOS Y PRODUCTOS FINANCIEROS DE LA CUENTA B.B.V.A. BANCOMER CTA. 00187847912 FORTALECIMIENTO OFERTAS SERVICIOS DE SALUD NOM. PRECARIOS
			0 5 0	1 2 5	RENDIMIENTOS Y PRODUCTOS FINANCIEROS DE LA CUENTA B.B.V.A. BANCOMER CTA. 00187939191 RELLENO SANITARIO DE LA CD. DE CHIHUAHUA
			0 5 0	1 2 6	RENDIMIENTOS Y PRODUCTOS FINANCIEROS DE LA CUENTA B.B.V.A. BANCOMER CTA. 00188170975
			0 5 0	1 2 7	RENDIMIENTOS Y PRODUCTOS FINANCIEROS DE LA CUENTA B.B.V.A. BANCOMER CTA. 00188274908
			0 5 0	1 2 8	RENDIMIENTOS Y PRODUCTOS FINANCIEROS DE LA CUENTA B.B.V.A. BANCOMER CTA. 0165377757
			0 5 0	1 2 9	RENDIMIENTOS Y PRODUCTOS FINANCIEROS DE LA CUENTA B.B.V.A. BANCOMER CTA. 00188554943 PROGRAMA AGUA LIMPIA 2012
			0 5 0	1 3 0	RENDIMIENTOS Y PRODUCTOS FINANCIEROS DE LA CUENTA B.B.V.A. BANCOMER CTA. 00188554358 PROGRAMA PARA LA CONSTRUCCIÓN Y REHABILITACIÓN DE SISTEMAS DE AGUA POTABLE Y SANEAMIENTO 2012 (PROSSAPYS)
			0 5 0	1 3 1	RENDIMIENTOS Y PRODUCTOS FINANCIEROS DE LA CUENTA B.B.V.A. BANCOMER CTA. 00188553866 PROGRAMA DE ALCANTARILLADO EN ZONAS URBANAS 2012
			0 5 0	1 3 2	RENDIMIENTOS Y PRODUCTOS FINANCIEROS DE LA CUENTA B.B.V.A. BANCOMER CTA 00188555648 PROGRAMA CULTURA DEL AGUA 2012
			0 5 0	1 3 3	RENDIMIENTOS Y PRODUCTOS FINANCIEROS DE LA CUENTA B.B.V.A. BANCOMER CTA. 0018855869 FONDO PARA LA ACCESIBILIDAD AL TRANSPORTE PÚBLICO PARA PERSONAS DISCAPACITADAS 2012
			0 5 0	1 3 4	RENDIMIENTOS Y PRODUCTOS FINANCIEROS DE LA CUENTA B.B.V.A. BANCOMER CTA. 00188501718 FONDO DE APORTACIONES PARA LA EDUCACIÓN BASICA Y NORMAL 2012 (FAEBN)
			0 5 0	1 3 5	RENDIMIENTOS Y PRODUCTOS FINANCIEROS DE LA CUENTA B.B.V.A. BANCOMER CTA. 00188502056 FONDO DE APORTACIONES PARA LOS SERVICIOS DE SALUD 2012 (FASSA)
			0 5 0	1 3 6	RENDIMIENTOS Y PRODUCTOS FINANCIEROS DE LA CUENTA B.B.V.A. BANCOMER CTA. 00188502420 FONDO DE APORTACIONES PARA LA EDUCACIÓN TECNOLÓGICA Y DE ADULTOS 2012 (FAETA INEA)
			0 5 0	1 3 7	RENDIMIENTOS Y PRODUCTOS FINANCIEROS DE LA CUENTA B.B.V.A. BANCOMER CTA. 0188502889 B.B.V.A. BANCOMER FONDO DE APORTACIONES PARA LA EDUCACIÓN TECNOLOGICA Y DE ADULTOS 2012 (FAETA CONALEP)
			0 5 0	1 3 8	RENDIMIENTOS Y PRODUCTOS FINANCIEROS DE LA CUENTA B.B.V.A. BANCOMER CTA. 00188503087 FONDO DE APORTACIONES MULTIPLES(FAM) 2012
			0 5 0	1 3 9	RENDIMIENTOS Y PRODUCTOS FINANCIEROS DE LA CUENTA B.B.V.A. BANCOMER CTA. 00188503249 FONDO DE APORTACIONES PARA LA SEGURIDAD PÚBLICA DE LOS ESTADOS 2012 (FASP)
			0 5 0	1 4 0	RENDIMIENTOS Y PRODUCTOS FINANCIEROS DE LA CUENTA B.B.V.A. BANCOMER CTA. 00188663386 FORTALECIMIENTO DE ACCIONES DE SALUD PÚBLICA EN LAS ENTIDADES FEDERATIVAS (AFASPE)

RUBRO DE INGRESOS
2016

RUBRO	TIPO	CLASE	CONCEPTO	CLAVE COBRO	CONCEPTO
			0 5 0	1 4 1	RENDIMIENTOS Y PRODUCTOS FINANCIEROS DE LA CUENTA B.B.V.A. BANCOMER CTA. 00188810737 FAEBN UNIVERSIDAD PEDAGÓGICA NACIONAL
			0 5 0	1 4 2	RENDIMIENTOS Y PRODUCTOS FINANCIEROS DE LA CUENTA B.B.V.A. BANCOMER CTA. 00189689842 SICALIDAD
			0 5 0	1 4 3	RENDIMIENTOS Y PRODUCTOS FINANCIEROS DE LA CUENTA B.B.V.A. BANCOMER CTA. 00189689818 PROG. ATENCIÓN POBLACIÓN EN CONDICIONES DE EMERGENCIA
			0 5 0	1 4 4	RENDIMIENTOS Y PRODUCTOS FINANCIEROS DE LA CUENTA B.B.V.A. BANCOMER CTA. 00189997075 ESTRATEGIA INTEGRAL DE DESARROLLO COMUNITARIO "COMUNIDAD DIFERENTE" (EIDC)
			0 5 0	1 4 5	RENDIMIENTOS Y PRODUCTOS FINANCIEROS DE LA CUENTA B.B.V.A. BANCOMER CTA. 00190091693 FASP 2012 FEDERAL
			0 5 0	1 4 6	RENDIMIENTOS Y PRODUCTOS FINANCIEROS DE LA CUENTA B.B.V.A. BANCOMER CTA. 00190397695 ACTIVACIÓN FÍSICA JUÁREZ CONADE
			0 5 0	1 4 7	RENDIMIENTOS Y PRODUCTOS FINANCIEROS DE LA CUENTA B.B.V.A. BANCOMER CTA. 00190398047 PROGRAMA DE ATENCIÓN A FAMILIAS Y POBLACIÓN VULNERABLE RAMO 11
			0 5 0	1 4 8	RENDIMIENTOS Y PRODUCTOS FINANCIEROS DE LA CUENTA B.B.V.A. BANCOMER CTA. 00190516570 PROG. ATENCIÓN GRUPOS VULNERABLES
			0 5 0	1 4 9	RENDIMIENTOS Y PRODUCTOS FINANCIEROS DE LA CUENTA B.B.V.A. BANCOMER CTA. 00190809365 PROGRAMA PARA LA PREV. Y GESTIÓN INTEGRAL DE RESIDUOS SOLIDOS
			0 5 0	1 5 0	RENDIMIENTOS Y PRODUCTOS FINANCIEROS DE LA CUENTA B.B.V.A. BANCOMER CTA. 00190809500 PROYECTO AMPLIACIÓN OFERTA EDUCATIVA
			0 5 0	1 5 1	RENDIMIENTOS Y PRODUCTOS FINANCIEROS DE LA CUENTA B.B.V.A. BANCOMER CTA. 00191342568 CONACULTA TEATRO JIMENEZ
			0 5 0	1 5 2	RENDIMIENTOS Y PRODUCTOS FINANCIEROS DE LA CUENTA B.B.V.A. BANCOMER CTA. 00191522418 PITIF CALIDAD INSTITUTO TECNOLÓGICO NUEVO CASAS GRANDES
			0 5 0	1 5 3	RENDIMIENTOS Y PRODUCTOS FINANCIEROS DE LA CUENTA B.B.V.A. BANCOMER CTA. 00191522442 ESTÍMULOS A LA CALIDAD DOCENTE
			0 5 0	1 5 4	RENDIMIENTOS Y PRODUCTOS FINANCIEROS DE LA CUENTA B.B.V.A. BANCOMER CTA. 00191645196 FEIEF FONDO DE ESTABILIZACIÓN DE LOS INGRESOS DE LAS ENTIDADES FEDERATIVAS
			0 5 0	1 5 5	RENDIMIENTOS Y PRODUCTOS FINANCIEROS DE LA CUENTA B.B.V.A. BANCOMER CTA. 00191645420 FOMENTO SOCIAL CEMIC TARAHUMARA
			0 5 0	1 5 6	RENDIMIENTOS Y PRODUCTOS FINANCIEROS DE LA CUENTA B.B.V.A. BANCOMER CTA. 00192136643 APOYO PARA SOLVENTAR GASTO INHERENTES A LA OPER. Y PREST. DE SERV. EN EDU. EN EL EDO.
			0 5 0	1 5 7	RENDIMIENTOS Y PRODUCTOS FINANCIEROS DE LA CUENTA B.B.V.A. BANCOMER CTA. 00192137054 SANEAMIENTO FINANCIERO RAMO 23
			0 5 0	1 5 8	RENDIMIENTOS Y PRODUCTOS FINANCIEROS DE LA CUENTA B.B.V.A. BANCOMER CTA. 00192186438 REFORMA AL SISTEMA DE JUSTICIA PENAL 2013
			0 5 0	1 5 9	RENDIMIENTOS Y PRODUCTOS FINANCIEROS DE LA CUENTA B.B.V.A. BANCOMER CTA. 00192122596 FONDO DE APORTACIONES PARA LA EDUCACION BÁSICA Y NORMAL FAEBN 2013
			0 5 0	1 6 0	RENDIMIENTOS Y PRODUCTOS FINANCIEROS DE LA CUENTA B.B.V.A. BANCOMER CTA. 00192122693 FONDO DE APORTACIONES PARA LA EDUCACIÓN DE LOS ADULTOS FAETA INEA 2013

RUBRO DE INGRESOS
2016

RUBRO	TIPO	CLASE	CONCEPTO	CLAVE COBRO	CONCEPTO
			0 5 0	1 6 1	RENDIMIENTOS Y PRODUCTOS FINANCIEROS DE LA CUENTA B.B.V.A. BANCOMER CTA. 00192122723 FONDO DE APORTACIONES PARA LA EDUCACIÓN TECNOLÓGICA FAETA CONALEP 2013
			0 5 0	1 6 2	RENDIMIENTOS Y PRODUCTOS FINANCIEROS DE LA CUENTA B.B.V.A. BANCOMER CTA. 00192122766 FONDO DE APORTACIONES MULTIPLES ASISTENCIA SOCIAL, INFRAESTRUCTURA BASICA Y SUPERIOR FAM 2013
			0 5 0	1 6 3	RENDIMIENTOS Y PRODUCTOS FINANCIEROS DE LA CUENTA B.B.V.A. BANCOMER CTA. 00192122782 FONDO DE APORTACIONES PARA LA SEGURIDAD PÚBLICA FASP 2013
			0 5 0	1 6 4	RENDIMIENTOS Y PRODUCTOS FINANCIEROS DE LA CUENTA B.B.V.A. BANCOMER CTA. 00192122634 FONDO DE APORTACIONES PARA LOS SERVICIOS DE SALUD FASSA
			0 5 0	1 6 5	RENDIMIENTOS Y PRODUCTOS FINANCIEROS DE LA CUENTA B.B.V.A. BANCOMER CTA. 00192610590 SEP. ASESOR TÉCNICO PEDAGÓGICO 2013
			0 5 0	1 6 6	RENDIMIENTOS Y PRODUCTOS FINANCIEROS DE LA CUENTA B.B.V.A. BANCOMER CTA. 00192610418 SEGURIDAD PÚBLICA ESTATAL (FASP) 2013
			0 5 0	1 6 7	RENDIMIENTOS Y PRODUCTOS FINANCIEROS DE LA CUENTA B.B.V.A. BANCOMER CTA. 00192610183 INFRAESTRUCTURA SOCIAL RAMOS 23 ANEXO 19.2 PEF. 2013
			0 5 0	1 6 8	RENDIMIENTOS Y PRODUCTOS FINANCIEROS DE LA CUENTA B.B.V.A BANCOMER CTA. 00192489945 CARAVANAS DE SALUD 2013
			0 5 0	1 6 9	RENDIMIENTOS Y PRODUCTOS FINANCIEROS DE LA CUENTA B.B.V.A BANCOMER CTA. 00192489708 PROGRAMA DE TRATAMIENTO AGUAS RESIDUALES PROTAR 2013
			0 5 0	1 7 0	RENDIMIENTOS Y PRODUCTOS FINANCIEROS DE LA CUENTA B.B.V.A. BANCOMER CTA. 00192489562 PROGRAMA AGUA LIMPIA MPAL 2013
			0 5 0	1 7 1	RENDIMIENTOS Y PRODUCTOS FINANCIEROS DE LA CUENTA B.B.V.A BANCOMER CTA. 00192489430 PROGRAMA CONST. REHAB. DE SIST. AGUA POTABLE Y SANEAM. EN ZONAS RURALES PROSSAPYS 2013
			0 5 0	1 7 2	RENDIMIENTOS Y PRODUCTOS FINANCIEROS DE LA CUENTA B.B.V.A BANCOMER CTA. 00192488779 PROGRAMA CONTRA RIESGO SANITARIO COFEPRIS 2013
			0 5 0	1 7 3	RENDIMIENTOS Y PRODUCTOS FINANCIEROS DE LA CUENTA B.B.V.A BANCOMER CTA. 00142489112 PROGRAMA FEDERALIZADOS AGUA POTABLE ALCANTARILLADO Y SANEAMIENTO EN ZONAS URBANAS APAZU 2013
			0 5 0	1 7 4	RENDIMIENTOS Y PRODUCTOS FINANCIEROS DE LA CUENTA B.B.V.A BANCOMER CTA. 00192631164 SEGURIDAD PÚBLICA ACREDITABLE 2013
			0 5 0	1 7 5	RENDIMIENTOS Y PRODUCTOS FINANCIEROS DE LA CUENTA B.B.V.A BANCOMER CTA. 00192417537 APOYO DE TERCEROS A LA TARAHUMARA 2013
			0 5 0	1 7 6	RENDIMIENTOS Y PRODUCTOS FINANCIEROS DE LA CUENTA B.B.V.A BANCOMER CTA. 00192687860 PROGRAMA NACIONAL PREVENCIÓN DEL DELITO 2013
			0 5 0	1 7 7	RENDIMIENTOS Y PRODUCTOS FINANCIEROS DE LA CUENTA B.B.V.A BANCOMER CTA. 00192976544 OBRA PÚBLICA 2013
			0 5 0	1 7 8	RENDIMIENTOS Y PRODUCTOS FINANCIEROS DE LA CUENTA B.B.V.A BANCOMER CTA. 00193013715 FONDO DE ESTABILIZACIÓN DE LOS INGRESOS DE LAS ENTIDADES FEDERATIVAS (FEIEF) 2013
			0 5 0	1 7 9	RENDIMIENTOS Y PRODUCTOS FINANCIEROS DE LA CUENTA B.B.V.A BANCOMER CTA. 00192859092 MODERNIZACIÓN INTE. REGISTRO CIVIL 2013
			0 5 0	1 8 0	RENDIMIENTOS Y PRODUCTOS FINANCIEROS DE LA CUENTA B.B.V.A BANCOMER CTA. 00192777282 APORTACION EXTRAORDINARIA NO REGULARIZABLE (CENDI)
			0 5 0	1 8 1	RENDIMIENTOS Y PRODUCTOS FINANCIEROS DE LA CUENTA B.B.V.A. BANCOMER CTA. 00193274918 PROGRAMAS REGIONALES 2013 A

RUBRO DE INGRESOS
2016

RUBRO	TIPO	CLASE	CONCEPTO	CLAVE COBRO	CONCEPTO
			0 5 0	1 8 2	RENDIMIENTOS Y PRODUCTOS FINANCIEROS DE LA CUENTA B.B.V.A. BANCOMER CTA. 00193181391 PROGRAMA AGUA POTABLE ALCANTARILLADO Y SANEAMIENTO EN ZONAS URBANAS (APAZU-PROME)
			0 5 0	1 8 3	RENDIMIENTOS Y PRODUCTOS FINANCIEROS DE LA CUENTA B.B.V.A. BANCOMER CTA. 00193330818 PROGRAMA DE CAPACITACIóN DE ENTREMANIENTO PARA PERSONAL DE ASUNTOS ANTINARCÓTICOS
			0 5 0	1 8 4	RENDIMIENTOS Y PRODUCTOS FINANCIEROS DE LA CUENTA B.B.V.A. BANCOMER CTA. 00193432351 PROGRAMA DE PREVENCIÓN Y MANEJO DE RIESGOS CADENA FOLIO 301121 2013
			0 5 0	1 8 5	RENDIMIENTOS Y PRODUCTOS FINANCIEROS DE LA CUENTA B.B.V.A. BANCOMER CTA. 00193643751 CONADE ANEXO 35.2 CASAS GRANDES
			0 5 0	1 8 6	RENDIMIENTOS Y PRODUCTOS FINANCIEROS DE LA CUENTA B.B.V.A. BANCOMER CTA. 00193643786 PROG. APOYO PARA FORTALECER LA CALIDAD EN LOS SERVICIOS DE SALUD
			0 5 0	1 8 7	RENDIMIENTOS Y PRODUCTOS FINANCIEROS DE LA CUENTA B.B.V.A. BANCOMER CTA. 00193643824 FONDO PARA LA INF. Y EQUIPAMIENTO PARA PROG. DE ATENCIÓN A GRUPOS VULNERABLES
			0 5 0	1 8 8	RENDIMIENTOS Y PRODUCTOS FINANCIEROS DE LA CUENTA B.B.V.A. BANCOMER CTA. 00193652807 CONADE ANEXO 35.2 BACHINIVA
			0 5 0	1 8 9	RENDIMIENTOS Y PRODUCTOS FINANCIEROS DE LA CUENTA B.B.V.A. BANCOMER CTA. 00193652874 CONADE ANEXO 35.2 CUSIHUIRIACHI
			0 5 0	1 9 0	RENDIMIENTOS Y PRODUCTOS FINANCIEROS DE LA CUENTA B.B.V.A. BANCOMER CTA. 00193652912 CONADE ANEXO 35.2 JUÁREZ
			0 5 0	1 9 1	RENDIMIENTOS Y PRODUCTOS FINANCIEROS DE LA CUENTA B.B.V.A. BANCOMER CTA. 00193652939 CONADE ANEXO 35.2 MADERA
			0 5 0	1 9 2	RENDIMIENTOS Y PRODUCTOS FINANCIEROS DE LA CUENTA B.B.V.A. BANCOMER CTA. 00193652963 CONADE ANEXO 35.2 TEMOSACHI
			0 5 0	1 9 3	RENDIMIENTOS Y PRODUCTOS FINANCIEROS DE LA CUENTA B.B.V.A. BANCOMER CTA. 00193786544 PAOE 2013 ITCJ BIBLIOTECA
			0 5 0	1 9 4	RENDIMIENTOS Y PRODUCTOS FINANCIEROS DE LA CUENTA B.B.V.A. BANCOMER CTA. 00193786323 SEMARNAT RELLENO SANITARIO 2013
			0 5 0	1 9 5	RENDIMIENTOS Y PRODUCTOS FINANCIEROS DE LA CUENTA B.B.V.A. BANCOMER CTA. 00193795675 INFRA. REHAB. Y EQUIP. DE ESP. ALIMENTARIOS
			0 5 0	1 9 6	RENDIMIENTOS Y PRODUCTOS FINANCIEROS DE LA CUENTA B.B.V.A. BANCOMER CTA. 00193820874 SEP. P ESC. SIEMPRE ABIERTA
			0 5 0	1 9 7	RENDIMIENTOS Y PRODUCTOS FINANCIEROS DE LA CUENTA B.B.V.A. BANCOMER CTA. 00194093607 SCT CAMINOS RURALES Y CARRETERAS ALIMENTADORAS
			0 5 0	1 9 8	RENDIMIENTOS Y PRODUCTOS FINANCIEROS DE LA CUENTA B.B.V.A. BANCOMER CTA. 00194607910 FONDO DE APORTACIONES PARA LOS SERVICIOS DE SALUD (F.A.S.S.A) 2014
			0 5 0	1 9 9	RENDIMIENTOS Y PRODUCTOS FINANCIEROS DE LA CUENTA B.B.V.A. BANCOMER CTA. 00194607937 FONDO DE APORTACIONES PARA LA EDUCACIÓN DE LOS ADULTOS (F.A.E.T.A. INEA) 2014
			0 5 0	2 0 0	RENDIMIENTOS Y PRODUCTOS FINANCIEROS DE LA CUENTA B.B.V.A. BANCOMER CTA. 00194607953 FONDO DE APORTACIONES PARA LA EDUCACION TECNOLÓGICA (F.A.E.T.A. CONALEP) 2014

RUBRO DE INGRESOS
2016

RUBRO	TIPO	CLASE	CONCEPTO	CLAVE COBRO	CONCEPTO
			0 5 0	2 0 1	RENDIMIENTOS Y PRODUCTOS FINANCIEROS DE LA CUENTA B.B.V.A. BANCOMER CTA. 00194607996 FONDO DE APORTACIONES MULTIPLES ASISTENCIA SOCIAL, INFRAESTRUCTURA BÁSICA Y SUPERIOR (F.A.M.) 2014
			0 5 0	2 0 2	RENDIMIENTOS Y PRODUCTOS FINANCIEROS DE LA CUENTA B.B.V.A. BANCOMER CTA. 00194787773 PROGRAMA DESARROLLO HUMANO OPORTUNIDADES 2014
			0 5 0	2 0 3	RENDIMIENTOS Y PRODUCTOS FINANCIEROS DE LA CUENTA B.B.V.A BANCOMER CTA. 00194788117 FORT. DE ACCIONES DE SALU PÚBLICA 2014
			0 5 0	2 0 4	RENDIMIENTOS Y PRODUCTOS FINANCIEROS DE LA CUENTA B.B.V.A BANCOMER CTA. 00194909488 FONDO DE APORTACIONES PARA LA SEGURIDAD PÚBLICA DE LOS ESTADOS Y DEL DISTRITO FEDERAL FASP ESTATAL 2014
			0 5 0	2 0 5	RENDIMIENTOS Y PRODUCTOS FINANCIEROS DE LA CUENTA B.B.V.A BANCOMER CTA. 00194909623 PROGRAMA EDUCACIÓN MEDIA SUPERIOR (BACHILLERATO INTERCULTURAL) 2014
			0 5 0	2 0 6	RENDIMIENTOS Y PRODUCTOS FINANCIEROS DE LA CUENTA B.B.V.A BANCOMER CTA. 00194971795 REFORMA AL SISTEMA JUSTICIA PENAL 2014
			0 5 0	2 0 7	RENDIMIENTOS Y PRODUCTOS FINANCIEROS DE LA CUENTA B.B.V.A. BANCOMER CTA. 00195179378 PROGRAMA CARAVANAS DE SALUD 2014
			0 5 0	2 0 8	RENDIMIENTOS Y PRODUCTOS FINANCIEROS DE LA CUENTA B.B.V.A. BANCOMER CTA. 00195240948 SUBSEMUN 2014
			0 5 0	2 0 9	RENDIMIENTOS Y PRODUCTOS FINANCIEROS DE LA CUENTA B.B.V.A. BANCOMER CTA. 00195309980 SUBSIDIO POLICIA ACREDITABLE (SPA) 2014
			0 5 0	2 1 0	RENDIMIENTOS Y PRODUCTOS FINANCIEROS DE LA CUENTA B.B.V.A BANCOMER CTA. 00195306272 FONDO PARA LA INFRESTRUCTURA DE LOS ESTADOS (FIES) 2014
			0 5 0	2 1 1	RENDIMIENTOS Y PRODUCTOS FINANCIEROS DE LA CUENTA B.B.V.A BANCOMER CTA. 00195087929 CONTINGENCIAS ECONÓMICAS
			0 5 0	2 1 2	RENDIMIENTOS Y PRODUCTOS FINANCIEROS DE LA CUENTA B.B.V.A. BANCOMER CTA. 00195137489 FDO. APORT. SERVS. SALUD COMUNIDAD 2014
			0 5 0	2 1 3	RENDIMIENTOS Y PRODUCTOS FINANCIEROS DE LA CUENTA B.B.V.A. BANCOMER CTA. 00195515009 FONDO DE INFRAESTRUCTURA DEPORTIVA 2014
			0 5 0	2 1 4	RENDIMIENTOS Y PRODUCTOS FINANCIEROS DE LA CUENTA B.B.V.A. BANCOMER CTA. 00195514967 FONDO DE CULTURA 2014
			0 5 0	2 1 5	RENDIMIENTOS Y PRODUCTOS FINANCIEROS DE LA CUENTA B.B.V.A. BANCOMER CTA. 00195540917 MANTENIMIENTO DEL PUENTE CORDOVA 2014
			0 5 0	2 1 6	RENDIMIENTOS Y PRODUCTOS FINANCIEROS DE LA CUENTA B.B.V.A. BANCOMER CTA. 00195551099 SICALIDAD
			0 5 0	2 1 7	RENDIMIENTOS Y PRODUCTOS FINANCIEROS DE LA CUENTA B.B.V.A. BANCOMER CTA. 00195588332 PROGRAMA APOYO PARA FORTALECER LA CALIDAD EN LOS SERVICIOS DE SALUD
			0 5 0	2 1 8	RENDIMIENTOS Y PRODUCTOS FINANCIEROS DE LA CUENTA B.B.V.A. BANCOMER CTA. 00195596513 TELEBACHILLERATO COMUNITARIO 2014
			0 5 0	2 1 9	RENDIMIENTOS Y PRODUCTOS FINANCIEROS DE LA CUENTA B.B.V.A. BANCOMER CTA. 00195611733 SEP APOYO A LA PRACTICA INTENSIVA Y AL SERVICIO SOCIAL 2014
			0 5 0	2 2 1	RENDIMIENTOS Y PRODUCTOS FINANCIEROS DE LA CUENTA B.B.V.A. BANCOMER CTA. 00195756340 APOYO EXTRAORDINARIO NO REGULARIZABLE (CENDI) 2014
			0 5 0	2 2 2	RENDIMIENTOS Y PRODUCTOS FINANCIEROS DE LA CUENTA B.B.V.A. BANCOMER CTA. 00195954274 INEA-AENCION A LA DEMANDA DE EDUCACIÓN PARA ADULTOS 2014

RUBRO DE INGRESOS
2016

RUBRO	TIPO	CLASE	CONCEPTO	CLAVE COBRO	CONCEPTO
			0 5 0	2 2 3	RENDIMIENTOS Y PRODUCTOS FINANCIEROS DE LA CUENTA B.B.V.A. BANCOMER CTA. 00195980976 FORTALECIMIENTO INSTITUCIONAL RENOVACIÓN PARQUE VEHICULAR 2014
			0 5 0	2 2 4	RENDIMIENTOS Y PRODUCTOS FINANCIEROS DE LA CUENTA B.B.V.A. BANCOMER CTA. 00195826446 APOYO FAMILIAS CON MENORES DE 6 AÑOS PARA CONTRIBUIR A SU ACCESO ALIMENTARIO 2014
			0 5 0	2 2 5	RENDIMIENTOS Y PRODUCTOS FINANCIEROS DE LA CUENTA B.B.V.A. BANCOMER CTA. 00195842115 NUEVO MODELO EDUCATIVO 2014
			0 5 0	2 2 6	RENDIMIENTOS Y PRODUCTOS FINANCIEROS DE LA CUENTA B.B.V.A. BANCOMER CTA. 00196027415 COMPONENTE DE ATENCION A DESASTRES NATURALES EN EL SECTOR AGROPECUARIO Y PESQUERO FOLIO 301177 SEGURO CATASTRÓFICO
			0 5 0	2 2 7	RENDIMIENTOS Y PRODUCTOS FINANCIEROS DE LA CUENTA B.B.V.A. BANCOMER CTA. 00196064108 PROGRAMA CONTINGENCIAS ECONÓMICAS 2014 PARA INVERSIÓN
			0 5 0	2 2 8	RENDIMIENTOS Y PRODUCTOS FINANCIEROS DE LA CUENTA B.B.V.A. BANCOMER CTA. 00196071368 PROYECTOS DE DESARROLLO REGIONAL
			0 5 0	2 2 9	RENDIMIENTOS Y PRODUCTOS FINANCIEROS DE LA CUENTA B.B.V.A. BANCOMER CTA. 00196327737 SEP. AUTONOMINA DE GESTIÓN EN EDUCACIÓN MEDIA SUPERIOR PAAGES
			0 5 0	2 3 0	RENDIMIENTOS Y PRODUCTOS FINANCIEROS DE LA CUENTA B.B.V.A. BANCOMER CTA. 00196474225 SEMARNAT AMPLIACIÓN CELDA 2 RELLENO SANITARIO CHIHUAHUA
			0 5 0	2 3 1	RENDIMIENTOS Y PRODUCTOS FINANCIEROS DE LA CUENTA B.B.V.A. BANCOMER CTA. 00196366678 PROG. PARA EL DESARROLLO PROFESIONAL DOCENTE 2014
			0 5 0	2 3 2	RENDIMIENTOS Y PRODUCTOS FINANCIEROS DE LA CUENTA B.B.V.A. BANCOMER CTA. 00196516122 SEMARNAT RELLENO SANITARIO GOMEZ FARIAS
			0 5 0	2 3 3	RENDIMIENTOS Y PRODUCTOS FINANCIEROS DE LA CUENTA B.B.V.A. BANCOMER CTA. 00196516300 SEMARNAT RELLENO SANITARIO SAN FRANCISCO DE BORJA 2014
			0 5 0	2 3 4	RENDIMIENTOS Y PRODUCTOS FINANCIEROS DE LA CUENTA B.B.V.A. BANCOMER CTA. 00196516580 SEMARNAT RELLENO SANITARIO NUEVO CASAS GRANDES 2014
			0 5 0	2 3 5	RENDIMIENTOS Y PRODUCTOS FINANCIEROS DE LA CUENTA B.B.V.A. BANCOMER CTA. 00196520642 SEMARNAT RELLENO SANITARIO BOCOYNA 2014
			0 5 0	2 3 6	RENDIMIENTOS Y PRODUCTOS FINANCIEROS DE LA CUENTA B.B.V.A. BANCOMER CTA. 00196520693 SEMARNAT RELLENO SANITARIO GUADALUPE Y CALVO 2014
			0 5 0	2 3 7	RENDIMIENTOS Y PRODUCTOS FINANCIEROS DE LA CUENTA B.B.V.A. BANCOMER CTA. 00196520782 SEMARNAT RELLENO SANITARIO AHUMADA 2014
			0 5 0	2 3 8	RENDIMIENTOS Y PRODUCTOS FINANCIEROS DE LA CUENTA B.B.V.A. BANCOMER CTA. 00196655181 REPOS. LUMINARIAS ALUMBRADO PÚBLICO LED
			0 5 0	2 3 9	RENDIMIENTOS Y PRODUCTOS FINANCIEROS DE LA CUENTA B.B.V.A. BANCOMER CTA. 00196655467 COMPONENTES DE ATENCIÓN A DESASTRES NATURALES
			0 5 0	2 4 0	RENDIMIENTOS Y PRODUCTOS FINANCIEROS DE LA CUENTA B.B.V.A. BANCOMER CTA. 00196663249 CONTINGENCIA ECONÓMICAS PARA INVERSIÓN
			0 5 0	2 4 1	RENDIMIENTOS Y PRODUCTOS FINANCIEROS DE LA CUENTA B.B.V.A. BANCOMER CTA. 00196638651 AMPLICACIÓN DEL XXXVIII EXAMEN NACIONAL PARA ESPIRANTES A RESIDENCIAS MEDICAS (ENARM)
			0 5 0	2 4 2	RENDIMIENTOS Y PRODUCTOS FINANCIEROS DE LA CUENTA B.B.V.A. BANCOMER CTA. 00196751547 RAMO 23 DESARROLLO REGIONAL CONVENIO 2
			0 5 0	2 4 3	RENDIMIENTOS Y PRODUCTOS FINANCIEROS DE LA CUENTA B.B.V.A. BANCOMER CTA. 00196808832 CONAVIM-CHIH CENTRO DE JUSTICIA MUJERES PARRAL

RUBRO DE INGRESOS
2016

RUBRO	TIPO	CLASE	CONCEPTO	CLAVE COBRO	CONCEPTO
			0 5 0	2 4 4	RENDIMIENTOS Y PRODUCTOS FINANCIEROS DE LA CUENTA B.B.V.A. BANCOMER CTA. 00196809154 PROYECTO EJECUTIVO DE MODERNIZACIÓN CATASTRAL
			0 5 0	2 4 5	RENDIMIENTOS Y PRODUCTOS FINANCIEROS DE LA CUENTA B.B.V.A. BANCOMER CTA. 00196812023 PROGRAMA ESTATAL DE ORDENAMIENTO TERRITORIAL
			0 5 0	2 4 6	RENDIMIENTOS Y PRODUCTOS FINANCIEROS DE LA CUENTA B.B.V.A. BANCOMER CTA. 00197223846 RETENCIÓN 5 AL MILLAR
			0 5 0	2 4 7	RENDIMIENTOS Y PRODUCTOS FINANCIEROS DE LA CUENTA B.B.V.A. BANCOMER CTA. 00197269242 PROGRAMA PROYECTO MOVIL REGISTRO CIVIL EN ZONAS INDIGENAS
			0 5 0	2 4 8	RENDIMIENTOS Y PRODUCTOS FINANCIEROS DE LA CUENTA B.B.V.A. BANCOMER CTA. 00197495757 FORT. DE ACCIONES DE SALUD PÚBLICA AFASPE 2015
			0 5 0	2 4 9	RENDIMIENTOS Y PRODUCTOS FINANCIEROS DE LA CUENTA B.B.V.A BANCOMER CTA. 00197613865 CONADE H. PARRAL
			0 5 0	2 5 0	RENDIMIENTOS Y PRODUCTOS FINANCIEROS DE LA CUENTA B.B.V.A. BANCOMER CTA. 00197727496 CONTINGENCIAS ECONÓMICAS 2014
			0 5 0	2 5 1	RENDIMIENTOS Y PRODUCTOS FINANCIEROS DE LA CUENTA B.B.V.A. BANCOMER CTA. 00197857594 PROGRAMAS REGIONALES 2014
			0 5 0	2 5 2	RENDIMIENTOS Y PRODUCTOS FINANCIEROS DE LA CUENTA B.B.V.A. BANCOMER CTA. 00197885377 FONDO DE APORT. SERV. DE SALUD FASSA 2015
			0 5 0	2 5 3	RENDIMIENTOS Y PRODUCTOS FINANCIEROS DE LA CUENTA B.B.V.A. BANCOMER CTA. 00197885660 FONDO PORT. EDU. ADULTOS FAETA INE 2015
			0 5 0	2 5 4	RENDIMIENTOS Y PRODUCTOS FINANCIEROS DE LA CUENTA B.B.V.A. BANCOMER CTA. 00197885938 FONDO DE APORT. EDUC. TEC. FAETA CONALEP 2015
			0 5 0	2 5 5	RENDIMIENTOS Y PRODUCTOS FINANCIEROS DE LA CUENTA B.B.V.A. BANCOMER CTA. 00198195889 FONDO METROPOLITANO DE CHIHUAHUA
			0 5 0	2 5 6	RENDIMIENTOS Y PRODUCTOS FINANCIEROS DE LA CUENTA B.B.V.A. BANCOMER CTA. 00198196508 FONDO METROPOLITANO DE CD. JUÁREZ
			0 5 0	2 5 7	RENDIMIENTOS Y PRODUCTOS FINANCIEROS DE LA CUENTA B.B.V.A. BANCOMER CTA. 00198196818 PROGRAMA DE INVERSIÓN ESTATAL A MUNICIPIOS (PIEM)
			0 5 0	2 5 8	RENDIMIENTOS Y PRODUCTOS FINANCIEROS DE LA CUENTA B.B.V.A. BANCOMER CTA. 0198268185 SUBSIDIO PARA LA SEGURIDAD PUBLICA MUNICIPAL - (SUBSEMUN)
			0 5 0	2 5 9	RENDIMIENTOS Y PRODUCTOS FINANCIEROS DE LA CUENTA B.B.V.A. BANCOMER CTA. 0198321418 CAMINOS Y PUENTES FEDERAL-CAPUFE PUENTE OJINAGA
			0 5 0	2 6 0	RENDIMIENTOS Y PRODUCTOS FINANCIEROS DE LA CUENTA B.B.V.A. BANCOMER CTA. 0198322163 CAMINOS Y PUENTES FEDERAL-CAPUFE PUENTE PASO DEL NORTE LERDO
			0 5 0	2 6 1	RENDIMIENTOS Y PRODUCTOS FINANCIEROS DE LA CUENTA B.B.V.A. BANCOMER CTA. 0198390495 PROGRAMA DE DESARROLLO HUMANO (PROSPERA)
			0 5 0	2 6 2	RENDIMIENTOS Y PRODUCTOS FINANCIEROS DE LA CUENTA B.B.V.A. BANCOMER CTA. 0198569703 PROGRAMA UNIDADES MEDICAS MOVILES
			0 5 0	2 6 3	RENDIMIENTOS Y PRODUCTOR FINANCIEROS DE LA CUENTA B.B.V.A BANCOMER CTA. 0198649049 PROGRAMA SUBSIDIO POLICIA ACREDITABLE 2015
			0 5 0	2 6 4	RENDIMIENTOS Y PRODUCTOS FINANCIEROS DE LA CUENTA B.B.V.A BANCOMER CTA. 01986642 INTEROPERABILIDAD CASETAS 2015
			0 5 0	2 6 5	RENDIMIENTOS Y PRODUCTOS FINANCIEROS DE LA CUENTA B.B.V.A BANCOMER CTA. 0198662134 TARJETAS TELEPEAJE 2015

RUBRO DE INGRESOS
2016

RUBRO	TIPO	CLASE	CONCEPTO	CLAVE COBRO	CONCEPTO
			0 5 0	2 6 6	RENDIMIENTOS Y PRODUCTOS FINANCIEROS B.B.V.A. BANCOMER CTA. 0198681155 APOYO A FAMILIAS CON MENORES DE 6 AÑOS PARA CONTRIBUIR A SU ACCESO A LA ALIMENTACIÓN 2015
			0 5 0	2 6 7	RENDIMIENTOS Y PRODUCTOS FINANCIEROS DE LA CUENTA B.B.V.A BANCOMER CTA. 0198736521 LIBRAMIENTO ORIENTE
			0 5 0	2 6 8	RENDIMEINTOS Y PRODUCTOS FINANCIEROS DE LA CUENTA B.B.V.A. BANCOMER CTA. 00198992827 PROGRAMA ESCUELAS DE CALIDAD 2015
			0 5 0	2 6 9	RENDIMEINTOS Y PRODUCTOS FINANCIEROS DE LA CUENTA B.B.V.A. BANCOMER CTA. PROGRAMA ESCUELA SEGURA 2015
			0 5 0	2 7 0	RENDIMIENTOS Y PRODUCTOS FINANCIERO DE LA CUENTA B.B.V.A BANCOMER CTA. 0198753261 PROGRAMA ASERCA INCENTIVOS A LA COMERCIALIZACION 2015
			0 5 0	2 7 1	RENDIMIENTOS Y PRODUCTOS FINANCIEROS DE LA CUENTA B.B.V.A. BANCOMER BECAS DE APOYO A LA PRACTICA INTENSIVA Y AL SERVICIO SOCIAL BAPISS
			0 5 0	2 7 2	RENDIMIENTOS Y PRODUCTOS FINANCIEROS DE LA CUENTA B.B.V.A BANCOMER 00199097538
			0 5 0	2 7 3	RENDIMIENTOS Y PRODUCTOS FINANCIEROS DE LA CUENTA B.B.V.A BANCOMER CTA. 00199345752 MODERNIZACION INTEGRAL REGISTRO CIVIL ESTATAL 2015
			0 5 0	2 7 4	RENDIMIENTOS Y PRODUCTOS FINANCIEROS DE LA CUENTA B.B.V.A BANCOMER 00199432108 PROGRAMA DE ATENCIÓN A PERSONAS CON DISCAPACIDAD
			0 5 0	2 7 5	RENDIMIENTOS Y PRODUCTOS FIANNCIEROS DE LA CUENTA B.B.V.A BANCOMER CTA. 00199780645 CONTINGENCIAS ECOMOMICAS PARA INVERSIÓN 2015
			0 5 0	2 7 6	RENDIMIENTOS Y PRODUCTOS FINANCIEROS DE LA CUENTA B.B.V.A BANCOMER 00199780475 SEP FONDO CONCURSABLE DE INVERSIÓN EN INFRAESTRUCTURA PARA CENTROS Y UNIDADES DE FORMACIÓN O CAPACITACIÓN PARA EL TRABAJO (FCIICFT)
			0 5 0	2 7 7	RENDIMIENTOS Y PRODUCTOS FINANCIEROS DE LA CUENTA B.B.V.A BANCOMER 00199813470 SCT CAMINOS RURALES Y CARRETERAS ALIMENTADORAS CONVENIO 2
			0 5 0	2 7 8	RENDIMIENTOS Y PRODUCTOS FINANCIEROS DE LA CUENTA B.B.V.A BANCOMER 00199703799 COMISION NACIONAL PARA PREVENIR Y ERRADICAR LA VIOLENCIA CONTRA LAS MUJERES
			0 5 0	2 7 9	RENDIMIENTOS Y PRODUCTOS FINANCIEROS DE LA CUENTA B.B.V.A BANCOMER 00100006491 FNE 150527 CP13 00148636
			0 5 0	2 8 0	RENDIMIENTOS Y PRODUCTOS FINANCIEROS DE LA CUENTA B.B.V.A BANCOMER 00100006963 FNE 150529 CP13 00148452
			0 5 0	2 8 1	RENDIMIENTOS Y PRODUCTOS FINANCIEROS DE LA CUENTA B.B.V.A BANCOMER 00100007153 FNE 150527 CP13 00148470
			0 5 0	2 8 2	RENDIMIENTOS Y PRODUCTOS FINANCIEROS DE LA CUENTA B.B.V.A BANCOMER 00100007730 FNE 150527 CP13 00148561
			0 5 0	2 8 3	RENDIMIENTOS Y PRODUCTOS FINANCIEROS DE LA CUENTA B.B.V.A BANCOMER 00100007986 FNE 150527 CP13 00148525
			0 5 0	2 8 4	RENDIMIENTOS Y PRODUCTOS FINANCIEROS DE LA CUENTA B.B.V.A BANCOMER 00100008451 FNE 150527 CP13 00148679
			0 5 0	2 8 5	RENDIMIENTOS Y PRODUCTOS FINANCIEROS DE LA CUENTA B.B.V.A BANCOMER 00100008672 FNE 150527 CP13 00148633

RUBRO DE INGRESOS
2016

RUBRO	TIPO	CLASE	CONCEPTO	CLAVE COBRO	CONCEPTO
			0 5 0	2 8 6	RENDIMIENTOS Y PRODUCTOS FINANCIEROS DE LA CUENTA B.B.V.A. BANCOMER CTA. 00199633340 FONDO CONCURSABLE DE INVERSION EN INFRAESTRUCTURA PARA EDUCACIÓN MEDIA SUPERIOR EN SUS MODALIDADES A, B, C ,D
			0 5 0	2 8 7	RENDIMIENTOS Y PRODUCTOS FINANCIEROS DE LA CUENTA B.B.V.A. BANCOMER CTA. 00199813624 TRANSPORTE MASIVO DE LOS CORREDORES TRONCALES
			0 5 0	2 8 8	RENDIMIENTOS Y PRODUCTOS FINANCIEROS DE LA CUENTA B.B.V.A BANCOMER CTA. 00199832750 COMUNIDADES SALUDABLES 2015
			0 5 0	2 8 9	RENDIMIENTOS Y PRODUCTOS FINANCIEROS DE LA CUENTA B.B.V.A BANCOMER CTA 00199837957 PROGRAMA PARA LA PREVENCIÓN Y EL TRATAMIENTO DE LAS ADICCIONES
			0 5 0	2 9 0	RENDIMIENTOS Y PRODUCTOS FINANCIEROS DE LA CUENTA B.B.V.A. BANCOMER CTA. 00199838112 EXAMEN NACIONAL PAR ASPIRANTES A RESIDENCIAS MEDICAS
			0 5 0	2 9 1	RENDIMIENTOS Y PRODUCTOS FINANCIEROS DE LA CUENTA B.B.V.A. BANCOMER CTA. 00100109487 FONDO NACIONAL EMPRENDEDOR FNE 150407 C12 00137544
			0 5 0	2 9 2	RENDIMIENTOS Y PRODUCTOS FINANCIEROS DE LA CUENTA B.B.V.A. BANCOMER CTA. 00100340537 SCT CAMINOS RURALES Y CARRETERAS ALIMENTADORAS
			0 5 0	2 9 3	RENDIMIENTOS Y PRODUCTOS FINANCIEROS DE LA CUENTA B.B.V.A BANCOMER CTA. 00101246720 PROGRAMA PARA EL DESARROLLO DOCENTE (PRODEP)
			0 5 0	2 9 4	RENDIMIENTOS Y PRODUCTOS FINANCIEROS DE LA CUENTA B.B.V.A BANCOMER CTA. 00101718886 UTILIDAD LIBRAMIENTO ORIENTE 2015
			0 5 0	2 9 5	RENDIMIENTOS Y PRODUCTOS FINANCIEROS DE LA CUENTA B.B.V.A. BANCOMER CTA. 00101936085 SEMARNAT REMEDIACIÓN RESERVA AVALOS
			0 5 0	2 9 6	RENDIMIENTOS Y PRODUCTOS FINANCIEROS DE LA CUENTA B.B.V.A. BANCOMER CTA. 00101916211 FONDO CONCURSABLE DE INVERSION EN INFRAESTRUCTURA PARA EDUCACION MEDIA SUPERIOR
			0 5 0	2 9 7	RENDIMIENTOS Y PRODUCTOS FINANCIEROS DE LA CUENTA B.B.V.A. BANCOMER CTA. 00102826763 ESTANCIA DE REOS FEDERALES EN CERESOS ESTATALES (SOCORRO DE LEY)
			0 5 0	2 9 8	RENDIMIENTOS Y PRODUCTOS FINANCIEROS DE LA CUENTA B.B.V.A. BANCOMER CTA. 00102184478 REFORMA EDUCATIVA
			0 5 0	2 9 9	RENDIMIENTOS Y PRODUCTOS FINANCIEROS DE LA CUENTA B.B.V.A BANCOMER CTA. 0103184544 PROGRMA DESARROLLO REGIONAL 3
			0 5 0	3 0 0	RENDIMIENTOS Y PRODUCTOS FINANCIEROS DE LA CUENTA B.B.V.A BANCOMER CTA. 00103184706 CONTINGENCIAS ECONOMICAS PARA INVERSION 4 2015
			0 5 0	3 0 1	RENDIMIENTOS Y PRODUCTOS FINANCIEROS DE LA CUENTA B.B.V.A. BANCOMER CTA. 00103247201 SEP. APOYO FINANCIERO EXTRAORDINARIO GASTOS OPERACIÓN 2015
			0 5 0	3 0 2	RENDIMIENTOS Y PRODUCTOS FINANCIEROS DE LA CUENTA B.B.V.A BANCOMER CTA. 00102873087 REFORMA EDUCATIVA COMPONENTE 3
			0 5 0	3 0 3	RENDIMIENTOS Y PRODUCTOS FINANCIEROS DE LA CUENTA B.B.V.A. BANCOMER CTA. 00103089991 FONDO DE APORTACIONES PARA LOS SERVICIOS DE SALUD FASSA
			0 5 0	3 0 4	RENDIMIENTOS Y PRODUCTOS FINANCIEROS DE LA CUENTA B.B.V.A BANCOMER CTA. 00103090094 FONDO DE APORTACIONES PARA LA EDUCACIÓN TECNOLÓGICA Y PARA ADULTOS FAETA CONALEP
			0 5 0	3 0 5	RENDIMIENTOS Y PRODUCTOS FINANCIEROS DE LA CUENTA B.B.V.A BANCOMER CTA. 00103090183 FONDO DE APORTACIONES PARA LA EDUCACIÓN TECNOLÓGICA Y PARA ADULTOS FAETA INEA
			0 5 0	3 0 6	RENDIMIENTOS Y PRODUCTOS FINANCIEROS DE LA CUENTA B.B.V.A. BANCOMER CTA. 00102308908 REMANENTES FIDEICOMISO POTENCIACIÓN FONDO APORTACIONES MULTIPLES FAM.

RUBRO DE INGRESOS
2016

RUBRO	TIPO	CLASE	CONCEPTO	CLAVE COBRO	CONCEPTO
			0 5 0	3 0 7	RENDIMIENTOS Y PRODUCTOS FINANCIEROS DE LA CUENTA B.B.V.A. BANCOMER CTA. 00103184153 CAMINOS Y PUENTES FEDERALES PUENTE OJINAGA (CAPUFE)
			0 5 0	3 0 8	RENDIMIENTOS Y PRODUCTOS FINANCIEROS DE LA CUENTA B.B.V.A. BANCOMER CTA. 00103184269 CAMINOS Y PUENTES FEDERALES PUENTE PASO DEL NORTE (CAPUFE)
			0 5 0	3 0 9	RENDIMIENTOS Y PRODUCTOS FINANCIEROS DE LA CUENTA B.B.V.A. BANCOMER CTA 00103515796 APOYOS FINANCIERO EXTRAORDINARIOS NO EDUCACION BASICA 2015
			0 5 0	3 1 0	RENDIMIENTOS Y PRODUCTOS FINANCIEROS DE LA CUENTA B.B.V.A. BANCOMER CTA. 00103527514 COLEGIO DE BACHILLERES 2016
			0 5 0	3 1 1	RENDIMIENTOS Y PRODUCTOS FINANCIEROS DE LA CUENTA B.B.V.A. BANCOMER CTA. 00103527840 COLEGIO CHIHUAHUA 2016
			0 5 0	3 1 2	RENDIMIENTOS Y PRODUCTOS FINANCIEROS DE LA CUENTA B.B.V.A. BANCOMER CTA. 00103527999 PROGRAMA PARA EL DESARROLLO PROFESIONAL DOCENTE COLEGIO CHIHUAHUA (PRODEP 2016)
			0 5 0	3 1 3	RENDIMIENTOS Y PRODUCTOS FINANCIEROS DE LA CUENTA B.B.V.A. BANCOMER CTA. 00103331091 OPERACION CARRETERA FIBRA
			0 5 0	3 1 4	RENDIMIENTOS Y PRODUCTOS FINANCIEROS DE LA CUENTA B.B.V.A. BANCOMER CTA. 00103330419 MANTENIMIENTO MAYOR FIBRA
			0 5 0	3 1 5	RENDIMIENTOS Y PRODUCTOS FINANCIEROS DE LA CUENTA B.B.V.A. BANCOMER CTA. 00103330893 MANTENIMIENTO MENOR FIBRA
5	**1**	**0 3**	**0 5 1**		**RENDIMIENTOS Y PRODUCTOS FINANCIEROS CUENTAS BANCARIAS GASTO PROGRAMAS ESPECIALES BANORTE**
			0 5 1	0 0 1	RENDIMIENTOS Y PRODUCTOS FINANCIEROS DE LA CUENTA BANORTE CTA. 00589291914 FONDO DE APORTACIONES PARA SEGURIDAD PÚBLICA (FASP)
			0 5 1	0 0 2	RENDIMIENTOS Y PRODUCTOS FINANCIEROS DE LA CUENTA BANORTE CTA. 0166711617 FONDO APORTACIÓN ADICIONAL INFRA MPAL
			0 5 1	0 0 3	RENDIMIENTOS Y PRODUCTOS FINANCIEROS DE LA CUENTA BANORTE CTA. 00589291950 FONDO DE APORTACIONES PARA LA EDUCACIÓN BÁSICA Y NORMAL (FAEBN)
			0 5 1	0 0 4	RENDIMIENTOS Y PRODUCTOS FINANCIEROS DE LA CUENTA BANORTE CTA. 13769892-3 FONDO DE APORTACIONES PARA LA EDUCACIÓN BÁSICA Y NORMAL (FAEBN)
			0 5 1	0 0 5	RENDIMIENTOS Y PRODUCTOS FINANCIEROS DE LA CUENTA BANORTE CTA. 0614431069 PROGRAMA PARA LA CONSTRUCCIÓN Y REHABILITACIÓN DE SISTEMAS DE AGUA POTABLE Y SANEAMIENTO 2009 (PROSSAPYS)
			0 5 1	0 0 6	RENDIMIENTOS Y PRODUCTOS FINANCIEROS DE LA CUENTA BANORTE CTA. 00129563482 JUNTA CENTRAL DE AGUAS Y SANEAMIENTO AGUA LIMPIA
			0 5 1	0 0 7	RENDIMIENTOS Y PRODUCTOS FINANCIEROS DE LA CUENTA BANORTE CTA. 00125070610 PROGRAMA DE ALCANTARILLADO PARA ATENCIÓN EN ZONAS RURALES (PAPAZORU)
			0 5 1	0 0 8	RENDIMIENTOS Y PRODUCTOS FINANCIEROS DE LA CUENTA BANORTE CTA. 0573742545 FISCALIZACIÓN
			0 5 1	0 1 0	RENDIMIENTOS Y PRODUCTOS FINANCIEROS DE LA CUENTA BANORTE CTA. 00154092274 FONDO PARA LA INFRAESTRUCTURA DE LOS ESTADOS 2005 (FIES)
			0 5 1	0 1 1	RENDIMIENTOS Y PRODUCTOS FINANCIEROS DE LA CUENTA BANORTE CTA. 0576782234 CULTURA FÍSICA Y EL DEPORTE

RUBRO DE INGRESOS
2016

RUBRO	TIPO	CLASE	CONCEPTO	CLAVE COBRO	CONCEPTO
			0 5 1	0 1 2	RENDIMIENTOS Y PRODUCTOS FINANCIEROS DE LA CUENTA BANORTE CTA. 00517426830 FONDO DE DESARROLLO DE INFRAESTRUCTURA 2006 (FODEIN)
			0 5 1	0 1 3	RENDIMIENTOS Y PRODUCTOS FINANCIEROS DE LA CUENTA BANORTE CTA. 0538025322 FIDEICOMISO 2089 SALUD 2006
			0 5 1	0 1 4	RENDIMIENTOS Y PRODUCTOS FINANCIEROS DE LA CUENTA BANORTE CTA. 0543237941 ESCUELA SEGURA
			0 5 1	0 1 5	RENDIMIENTOS Y PRODUCTOS FINANCIEROS DE LA CUENTA BANORTE CTA. 0573735958 PREVENCIÓN Y TRATAMIENTO DE ADICCIONES
			0 5 1	0 1 6	RENDIMIENTOS Y PRODUCTOS FINANCIEROS DE LA CUENTA BANORTE CTA. 0573735967 PROGRAMA VACUNACIÓN ANTI INFLUENZA Y TRATAMIENTO DE ADICCIONES
			0 5 1	0 1 7	RENDIMIENTOS Y PRODUCTOS FINANCIEROS DE LA CUENTA BANORTE CTA. 0576782243 CANCHA DE FUTBOL Y PISTA ATLETISMO JUÁREZ (CONADE)
			0 5 1	0 1 8	RENDIMIENTOS Y PRODUCTOS FINANCIEROS DE LA CUENTA BANORTE CTA. 0576782430 ZONAS SEMIDESERTICA RAMO 23
			0 5 1	0 1 9	RENDIMIENTOS Y PRODUCTOS FINANCIEROS DE LA CUENTA BANORTE CTA. 0614431041 AGUA LIMPIA 2009
			0 5 1	0 2 0	RENDIMIENTOS Y PRODUCTOS FINANCIEROS DE LA CUENTA BANORTE CTA. 0624896087 PROGRAMA DE INFRAESTRUCTURA EDUCACIÓN MEDIA SUPERIOR 2009
			0 5 1	0 2 1	RENDIMIENTOS Y PRODUCTOS FINANCIEROS DE LA CUENTA BANORTE CTA. 0626864370 FONDO DE APORTACIONES PARA LA EDUCACIÓN BÁSICA Y NORMAL (FAEBN)
			0 5 1	0 2 2	RENDIMIENTOS Y PRODUCTOS FINANCIEROS DE LA CUENTA BANORTE CTA. 0626864398 FONDO DE APORTACIONES SEGURIDAD PÚBLICA (FASP)
			0 5 1	0 2 3	RENDIMIENTOS Y PRODUCTOS FINANCIEROS DE LA CUENTA BANORTE CTA. 125070665 EXHACIENDA CAROLINAS
			0 5 1	0 2 4	RENDIMIENTOS Y PRODUCTOS FINANCIEROS DE LA CUENTA BANORTE CTA. 0661245729 FONDO DE APORTACIÓN DESARROLLO RURAL 2010
			0 5 1	0 2 5	RENDIMIENTOS Y PRODUCTOS FINANCIEROS DE LA CUENTA BANORTE CTA. 00675408521 AGUA LIMPIA
			0 5 1	0 2 6	RENDIMIENTOS Y PRODUCTOS FINANCIEROS DE LA CUENTA BANORTE CTA. 00676813476 TRANSPORTE PÚBLICO PERSONAS DISCAPACITADAS 2011
			0 5 1	0 2 7	RENDIMIENTOS Y PRODUCTOS FINANCIEROS DE LA CUENTA BANORTE CTA. 00684782353 CENTRO DEPORTIVO DELICIAS 2011 (CONADE)
			0 5 1	0 2 9	RENDIMIENTOS Y PRODUCTOS FINANCIEROS DE LA CUENTA BANORTE CTA. 00801163740 CENTRO CULTURAL BICENTENARIO II ETAPA
			0 5 1	0 3 0	RENDIMIENTOS Y PRODUCTOS FINANCIEROS DE LA CUENTA BANORTE CTA. 00804083755
			0 5 1	0 3 1	RENDIMIENTOS Y PRODUCTOS FINANCIEROS DE LA CUENTA BANORTE CTA. 00804626116 FORTALECIMIENTO DE LA OFERTA DE SERVICIOS DE SALUD 2011
			0 5 1	0 3 2	RENDIMIENTOS Y PRODUCTOS FINANCIEROS DE LA CUENTA BANORTE CTA. 00806372556 SEGURIDAD FERROVIARIA DELIAS PASO DESNIVEL EN AV. RÍO FLORIDO
			0 5 1	0 3 3	RENDIMIENTOS Y PRODUCTOS FINANCIEROS DE LA CUENTA BANORTE CTA. 00805659924 MODERNIZACIÓN REGISTRO PÚBLICO DE LA PROPIEDAD
			0 5 1	0 3 4	RENDIMIENTOS Y PRODUCTOS FINANCIEROS DE LA CUENTA BANORTE CTA. 00811663333 RAMO 23 FONDO APOYO A MIGRANTES 2012

RUBRO DE INGRESOS
2016

RUBRO	TIPO	CLASE	CONCEPTO	CLAVE COBRO	CONCEPTO
			0 5 1	0 3 5	RENDIMIENTOS Y PRODUCTOS FINANCIEROS DE LA CUENTA BANORTE CTA. 00811662578 FONDO METROPOLITANO ZONA CD. JUÁREZ 2012
			0 5 1	0 3 6	RENDIMIENTOS Y PRODUCTOS FINANCIEROS DE LA CUENTA BANORTE CTA. 00811660707 FONDO METROPOLITANO ZONA CHIHUAHUA 2012
			0 5 1	0 3 7	RENDIMIENTOS Y PRODUCTOS FINANCIEROS DE LA CUENTA BANORTE CTA. 00812143195 RAMO 23 FONDO DE APOYO PARA EL DESARROLLO RURAL SUSTENTABLE 2011
			0 5 1	0 3 8	RENDIMIENTOS Y PRODUCTOS FINANCIEROS DE LA CUENTA BANORTE CTA. 00812186361 RAMO 23 PROGRAMA DE FISCALIZACIÓN GASTO FEDERALIZADO 2012 (PROFIS)
			0 5 1	0 3 9	RENDIMIENTOS Y PRODUCTOS FINANCIEROS DE LA CUENTA BANORTE CTA. 00814682634 PROGRAMA DE TRATAMIENTO DE AGUAS RESIDUALES (PROTAR)
			0 5 1	0 4 0	RENDIMIENTOS Y PRODUCTOS FINANCIEROS DE LA CUENTA BANORTE CTA. 00817873639 FONDO DE PAVIMENTACIÓN, ESPACIOS DEPORTIVOS, ALUMBRADO PÚBLICO Y REHABILITACIÓN DE INFRAESTRUCTURA EDUCATIVA PARA MUNICIPIOS Y DEMARCACIONES TERRITORIALES (FOPEDEP)
			0 5 1	0 4 1	RENDIMIENTOS Y PRODUCTOS FINANCIEROS DE LA CUENTA BANORTE CTA. 00818188705 PROGRAMA DE INFRA. BÁSICA PARA LA ATENCIÓN DE LOS PUEBLOS INDÍGENAS
			0 5 1	0 4 2	RENDIMIENTOS Y PRODUCTOS FINANCIEROS DE LA CUENTA BANORTE CTA. 00819390091 FERIA DE SANTA RITA
			0 5 1	0 4 3	RENDIMIENTOS Y PRODUCTOS FINANCIEROS DE LA CUENTA BANORTE CTA. 00821596047 MUSEO DE LA REV. FRONTERA NORTE 2011
			0 5 1	0 4 4	RENDIMIENTOS Y PRODUCTOS FINANCIEROS DE LA CUENTA BANORTE CTA- 00812842863 SUBSIDIO POLICÍA ACREDITABLE (SPA)
			0 5 1	0 4 5	RENDIMIENTOS Y PRODUCTOS FINANCIEROS DE LA CUENTA BANORTE CTA. 00812843589 SUBSIDIO DE APOYO A LAS ENTIDADES FEDERATIVAS EN MATERIA DE SEG. PÚBLICA (PROASP)
			0 5 1	0 4 6	RENDIMIENTOS Y PRODUCTOS FINANCIEROS DE LA CUENTA BANORTE CTA. 00828493556 CONADE OJINAGA INFRAESTRUCTURA DEPORTIVA MUNICIPAL 2012
			0 5 1	0 4 7	RENDIMIENTOS Y PRODUCTOS FINANCIEROS DE LA CUENTA BANORTE CTA. 00828441762 CONADE JIMENEZ INFRAESTRUCTURA DEPORTIVA MUNICIPAL 2012
			0 5 1	0 4 8	RENDIMIENTOS Y PRODUCTOS FINANCIEROS DE LA CUENTA BANORTE CTA. 00828457307 CONADE NUEVO CASAS GRANDES INFRAESTRUCTURA DEPORTIVA MUNICIPAL 2012
			0 5 1	0 4 9	RENDIMIENTOS Y PRODUCTOS FINANCIEROS DE LA CUENTA BANORTE CTA. 00828481955 CONADE BUENAVENTURA INFRAESTRUCTURA DEPORTIVA MUNICIPAL 2012
			0 5 1	0 5 0	RENDIMIENTOS Y PRODUCTOS FINANCIEROS DE LA CUENTA BANORTE CTA. 00826463733 PROYECTO DE AMPLIACIÓN DE LA OFERTA EDUCATIVA (PAOE)
			0 5 1	0 5 1	RENDIMIENTOS Y PRODUCTOS FINANCIEROS DE LA CUENTA BANORTE CTA. 00830323599 CADENA FOLIO 300853 COMPONENTE ATENCIÓN A DESASTRES NATURALES
			0 5 1	0 5 2	RENDIMIENTOS Y PRODUCTOS FINANCIEROS DE LA CUENTA BANORTE CTA. 00832821017 CADENA FOLIO 300900
			0 5 1	0 5 3	RENDIMIENTOS Y PRODUCTOS FINANCIEROS DE LA CUENTA BANORTE CTA. 00837233549 CADENA FOLIO 300955 2012
			0 5 1	0 5 4	RENDIMIENTOS Y PRODUCTOS FINANCIEROS DE LA CUENTA BANORTE CTA. 00837230632 CONADE CHIHUAHUA INFRAESTRUCTURA DEPORTIVA MUNICIPAL 2012

RUBRO DE INGRESOS
2016

RUBRO	TIPO	CLASE	CONCEPTO	CLAVE COBRO	CONCEPTO
			0 5 1	0 5 5	RENDIMIENTOS Y PRODUCTOS FINANCIEROS DE LA CUENTA BANORTE CTA. 00837683528 CADENA FOLIO 300938 2012
			0 5 1	0 5 6	RENDIMIENTOS Y PRODUCTOS FINANCIEROS DE LA CUENTA BANORTE CTA. 00846016212 CONADE INFREST. DEPORTIVA ESTATAL
			0 5 1	0 5 7	RENDIMIENTOS Y PRODUCTOS FINANCIEROS DE LA CUENTA BANORTE CTA. 00846184447 PROGRAMAS REGIONALES B
			0 5 1	0 5 8	RENDIMIENTOS Y PRODUCTOS FINANCIEROS DE LA CUENTA BANORTE CTA. 00846182733 PROGRAMAS REGIONALES A
			0 5 1	0 5 9	RENDIMIENTOS Y PRODUCTOS FINANCIEROS DE LA CUENTA BANORTE CTA. 00847858101 ESTÍMULOS A LA CALIDAD DOCENTE (LOGROS EDUCATIVOS)
			0 5 1	0 6 0	RENDIMIENTOS Y PRODUCTOS FINANCIEROS DE LA CUENTA BANORTE CTA. 00847861893 PROGRAMA DE ATENCIÓN ERRADICAR EL REZAGO DE REGISTROS DE NACIMIENTO
			0 5 1	0 6 1	RENDIMIENTOS Y PRODUCTOS FINANCIEROS DE LA CUENTA BANORTE CTA. 00848558444 CONAVIM COMISIÓN NACIONAL PARA PREVENIR Y ERRADICAR LA VIOLENCIA CONTRA LAS MUJERES SENTENCIA CAMPO ALGODONERO GASTOS ADMINISTRATIVOS
			0 5 1	0 6 2	RENDIMIENTOS Y PRODUCTOS FINANCIEROS DE LA CUENTA BANORTE CTA. 00853251637 PROYECTOS CULTURALES, SECRETARIA DE EDUCACIÓN, CULTURA Y DEPORTE
			0 5 1	0 6 3	RENDIMIENTOS Y PRODUCTOS FINANCIEROS DE LA CUENTA BANORTE CTA. 00856571297 FIDEIC. 2089 AMPLIACIÓN DEL HOSPITAL GENERAL CD. JUÁREZ
			0 5 1	0 6 4	RENDIMIENTOS Y PRODUCTOS FINANCIEROS DE LA CUENTA BANORTE CTA. 00860477828 FONDO TRANSPORTE PÚBLICO PERSONAS CON DISCAPACIDAD 2013
			0 5 1	0 6 5	RENDIMIENTOS Y PRODUCTOS FINANCIEROS DE LA CUENTA BANORTE CTA. 00860480770 FONDO DE APOYO MIGRANTES 2013
			0 5 1	0 6 6	RENDIMIENTOS Y PRODUCTOS FINANCIEROS DE LA CUENTA BANORTE CTA. 00860481759 PROGRAMA DE FISCALIZACIÓN 2013
			0 5 1	0 6 7	RENDIMIENTOS Y PRODUCTOS FINANCIEROS DE LA CUENTA BANORTE CTA. 00860474368 FONDO METROPOLITANO ZONA JUÁREZ 2013
			0 5 1	0 6 8	RENDIMIENTOS Y PRODUCTOS FINANCIEROS DE LA CUENTA BANORTE CTA. 00860476456 FONDO METROPOLITANO ZONA CHIHUAHUA 2013
			0 5 1	0 6 9	RENDIMIENTOS Y PRODUCTOS FINANCIEROS DE LA CUENTA BANORTE CTA. 00876223071 ANEXO 30 SECRETARIA MEDIO AMBIENTE RECURSOS NATURALES ESPECIES SILVESTRES 2013
			0 5 1	0 7 0	RENDIMIENTOS Y PRODUCTOS FINANCIEROS DE LA CUENTA BANORTE CTA. 00872980376 PROG. INFRAEST. BASICA ATENCIÓN PUEBLOS INDIGENAS (PIBAI) 2013
			0 5 1	0 7 1	RENDIMIENTOS Y PRODUCTOS FINANCIEROS DE LA CUENTA BANORTE CTA. 00867318546 FONDO DE PAVIMENTACIÓN, ESPACIOS DEPORTIVOS, ALUMBRADO PÚBLICO (FOPEDEP) 2013
			0 5 1	0 7 2	RENDIMIENTOS Y PRODUCTOS FINANCIEROS DE LA CUENTA BANORTE CTA. 00874971976 OBRA PÚBLICA
			0 5 1	0 7 3	RENDIMIENTOS Y PRODUCTOS FINANCIEROS DE LA CUENTA BANORTE CTA. 00876224948 ANEXO 30 SEMARNAT RELLENO SANITARIO 2013
			0 5 1	0 7 4	RENDIMIENTOS Y PRODUCTOS FINANCIEROS DE LA CUENTA BANORTE CTA. 00873279424 CONAVIM CAPACITACIÓN Y PROFESIONALIZACIÓN 2013

RUBRO DE INGRESOS
2016

RUBRO	TIPO	CLASE	CONCEPTO	CLAVE COBRO	CONCEPTO
			0 5 1	0 7 5	RENDIMIENTOS Y PRODUCTOS FINANCIEROS DE LA CUENTA BANORTE CTA. 00868318196 PROYECTOS DE DESARROLLO REGIONAL AGUA POTABLE GUACHOCHI
			0 5 1	0 7 6	RENDIMIENTOS Y PRODUCTOS FINANCIEROS DE LA CUENTA BANORTE CTA. 00871672106 SCT AEROPUERTO REGIONAL BARRANCAS DEL COBRE 2013
			0 5 1	0 7 7	RENDIMIENTOS Y PRODUCTOS FINANCIEROS DE LA CUENTA BANORTE CTA. 00868307136 PROYECTOS DE DESARROLLO REGIONAL BLVARD. CULTURAS NVO. CASAS GRANDES 2013
			0 5 1	0 7 8	RENDIMIENTOS Y PRODUCTOS FINANCIEROS DE LA CUENTA BANORTE CTA. 00868311553 PROYECTOS DE DESARROLO REGIONAL PUENTE LIBRAMIENTO DELICIAS 2013
			0 5 1	0 7 9	RENDIMIENTOS Y PRODUCTOS FINANCIEROS DE LA CUENTA BANORTE CTA. 00868298010 PROYECTOS DE DESARROLLO REGIONAL CASA DE LA CULTURA BUENAVENTURA 2013
			0 5 1	0 8 0	RENDIMIENTOS Y PRODUCTOS FINANCIEROS DE LA CUENTA BANORTE CTA. 00868291459 PROYECTO DE DESARROLLO REGIONAL REMODELACIÓN AUDITORIO OJINAGA 2013
			0 5 1	0 8 1	RENDIMIENTOS Y PRODUCTOS FINANCIEROS DE LA CUENTA BANORTE CTA. 00881626340 TURISMO 2013
			0 5 1	0 8 2	RENDIMIENTOS Y PRODUCTOS FINANCIEROS DE LA CUENTA BANORTE CTA. 00883895775 PROGRAMA BECAS EDUCACIÓN BÁSICA MADRES JOVENES 2013
			0 5 1	0 8 3	RENDIMIENTOS Y PRODUCTOS FINANCIEROS DE LA CUENTA BANORTE CTA. 00883780095 PROGRA ESCUELA DE TIEMPO COMPLETO 2013
			0 5 1	0 8 4	RENDIMIENTOS Y PRODUCTOS FINANCIEROS DE LA CUENTA BANORTE CTA. 00883805895 PROGRAMA ESCUELA DE CALIDAD 2013
			0 5 1	0 8 5	RENDIMIENTOS Y PRODUCTOS FINANCIEROS DE LA CUENTA BANORTE CTA. 00883806959 PROGRAMA FORT. EDUCACIÓN ESPECIAL DE LA INTEGRACIÓN EDUCATIVA 2013
			0 5 1	0 8 6	RENDIMIENTOS Y PRODUCTOS FINANCIEROS DE LA CUENTA BANORTE CTA. 00883808140 PROGRAMA ASESOR TÉCNICO PEDAGÓGICO 2013
			0 5 1	0 8 7	RENDIMIENTOS Y PRODUCTOS FINANCIEROS DE LA CUENTA BANORTE CTA. 00883808814 PROGRAMA EDUCACIÓN BÁSICA FAMILIAS JORNALERAS AGRÍCOLAS MIGRANTES 2013
			0 5 1	0 8 8	RENDIMIENTOS Y PRODUCTOS FINANCIEROS DE LA CUENTA BANORTE CTA. 00883809772 PROGRAMA FORTALECIMIENTO EDUCACIÓN TELESECUNDARIA 2013
			0 5 1	0 8 9	RENDIMIENTOS Y PRODUCTOS FINANCIEROS DE LA CUENTA BANORTE CTA. 00883809259 PROGRAMA ESCUELA SEGURA 2013
			0 5 1	0 9 0	RENDIMIENTOS Y PRODUCTOS FINANCIEROS DE LA CUENTA BANORTE CTA. 00883817094 PROGRAMA NACIONAL DE LECTURA 2013
			0 5 1	0 9 1	RENDIMIENTOS Y PRODUCTOS FINANCIEROS DE LA CUENTA BANORTE CTA. 00883898244 PROGRAMA DEL SISTEMA NACIONAL FORMACIÓN CONTINUA 2013
			0 5 1	0 9 2	RENDIMIENTOS Y PRODUCTOS FINANCIEROS DE LA CUENTA BANORTE CTA. 00890588570 CONADE ANEXO 35.2 CHIHUAHUA
			0 5 1	0 9 3	RENDIMIENTOS Y PRODUCTOS FINANCIEROS DE LA CUENTA BANORTE CTA. 00890759848 CONADE ANEXO 35.2 CUAUHTEMOC
			0 5 1	0 9 4	RENDIMIENTOS Y PRODUCTOS FINANCIEROS DE LA CUENTA BANORTE CTA. 00890760527 CONADE ANEXO 35.2 DELICIAS

RUBRO DE INGRESOS
2016

RUBRO	TIPO	CLASE	CONCEPTO	CLAVE COBRO	CONCEPTO
			0 5 1	0 9 5	RENDIMIENTOS Y PRODUCTOS FINANCIEROS DE LA CUENTA BANORTE CTA. 00890761382 CONADE ANEXO 35.2 LA CRUZ
			0 5 1	0 9 6	RENDIMIENTOS Y PRODUCTOS FINANCIEROS DE LA CUENTA BANORTE CTA. 00890762099 CONADE ANEXO 35.2 ROSARIO
			0 5 1	0 9 7	RENDIMIENTOS Y PRODUCTOS FINANCIEROS DE LA CUENTA BANORTE CTA. 00897254614 SEP. CONV. FCIIEMS FONDO CONCURSABLE DE INVERSIÓN EN INFRAESTRUCTURA PARA EDU. MEDIA SUPERIOR
			0 5 1	0 9 8	RENDIMIENTOS Y PRODUCTOS FINANCIEROS DE LA CUENTA BANORTE CTA. 00897095406 PROGRAMA DE COORDINACIÓN PARA EL APOYO A LA PRODUCCIÓN INDIGENA
			0 5 1	0 9 9	RENDIMIENTOS Y PRODUCTOS FINANCIEROS DE LA CUENTA BANORTE CTA. 00201298840 PROGRAMAS REGIONALES PAVIMENTACIÓN
			0 5 1	1 0 0	RENDIMIENTOS Y PRODUCTOS FINANCIEROS DE LA CUENTA BANORTE CTA. 00201299856 PROGRAMAS REGIONALES EQUIPO MÉDICO
			0 5 1	1 0 1	RENDIMIENTOS Y PRODUCTOS FINANCIEROS DE LA CUENTA BANORTE CTA. 00202698492 SEP PERSPECTIVA DE GENERO ESCUELAS SECUNDARIAS
			0 5 1	1 0 3	RENDIMIENTOS Y PRODUCTOS FINANCIEROS DE LA CUENTA BANORTE CTA. 00202475385 CONADE CHIHUAHUA
			0 5 1	1 0 6	RENDIMIENTOS Y PRODUCTOS FINANCIEROS DE LA CUENTA BANORTE CTA. 00861293342 AMPLIACIÓN DEL HOSPITAL DE LA MUJER JUÁREZ FID- 2089
			0 5 1	1 0 7	RENDIMIENTOS Y PRODUCTOS FINANCIEROS DE LA CUENTA BANORTE CTA. 00202698492 SEP PERSPECTIVA DE GENERO ESCUELAS SECUNDARIAS 2013
			0 5 1	1 0 8	RENDIMIENTOS Y PRODUCTOS FINANCIEROS DE LA CUENTA BANORTE CTA. 00202474052 FORTALECIMIENTO DE ACTIVIDADES DE LA EDUCACIÓN INDIGENA
			0 5 1	1 0 9	RENDIMIENTOS Y PRODUCTOS FINANCIEROS DE LA CUENTA BANORTE CTA. 00202475385 CONADE CHIHUAHUA 2013
			0 5 1	1 1 0	RENDIMIENTOS Y PRODUCTOS FINANCIEROS DE LA CUENTA BANORTE CTA. 00202476739 PROGRAMA DE TELEBACHILLERATO COMUNITARIO
			0 5 1	1 1 1	RENDIMIENTOS Y PRODUCTOS FINANCIEROS DE LA CUENTA BANORTE CTA. 00202478180 PROGRAMA DE INFRAESTRUCTURA PARA EDUCACIÓN MEDIA SUPERIOR
			0 5 1	1 1 2	RENDIMIENTOS Y PRODUCTOS FINANCIEROS DE LA CUENTA BANORTE CTA. 00203485783 FIDEICOMISO 2089 AMPLIACIÓN HOSPITAL DE LA MUJER Y DEL HOSPITAL GENERAL, EQ. JUÁREZ 2013
			0 5 1	1 1 3	RENDIMIENTOS Y PRODUCTOS FINANCIEROS DE LA CUENTA BANORTE CTA. 00205974861 PROG. FORM. ACTUAL PROEFES. DIRECTA Y CAPAC. MOV. NACIONAL CONTRA ABANDONO ESCOLAR
			0 5 1	1 1 4	RENDIMIENTOS Y PRODUCTOS FINANCIEROS DE LA CUENTA BANORTE CTA. 00208026305 FONDO DE APORTACIÓN PARA LA EDUCACIÓN BÁSICA Y NORMAL (FAEB)
			0 5 1	1 1 5	RENDIMIENTOS Y PRODUCTOS FINANCIEROS DE LA CUENTA BANORTE CTA. 00208222684 CONVENIO DE ATENCIÓN Y MEJORAMIENTO EN INFRAESTR. EDUCACIÓN CASO FORTUITO O DE FUERZA MAYOR
			0 5 1	1 1 6	RENDIMIENTOS Y PRODUCTOS FINANCIEROS DE LA CUENTA BANORTE CTA. 00215506252 PROGRAMA DE INFRAESTRUCTURA BASICA PARA LA ATENCIÓN DE LOS PUEBLOS INDIGENAS PIBAI 2014
			0 5 1	1 1 7	RENDIMIENTOS Y PRODUCTOS FINANCIEROS DE LA CUENTA BANORTE CTA. 00213755609 PROYECTOS DE EQUIPAMIENTO DE LOS INSTITUTOS TECNOLÓGICOS SEP-CONV PER, PAC, PAOE, PIFIT 2013

RUBRO DE INGRESOS
2016

RUBRO	TIPO	CLASE	CONCEPTO	CLAVE COBRO	CONCEPTO
			0 5 1	1 1 8	RENDIMIENTOS Y PRODUCTOS FINANCIEROS DE LA CUENTA BANORTE CTA. 00213566298 PROGRAMA DE FISCALIZACIÓN GASTO FEDERALIZADO RAMO 23 PROFIS 2014
			0 5 1	1 1 9	RENDIMIENTOS Y PRODUCTOS FINANCIEROS DE LA CUENTA BANORTE CTA. 00213567370 RAMO 23 FONDO APOYO A MIGRANTES 2014
			0 5 1	1 2 0	RENDIMIENTOS Y PRODUCTOS FINANCIEROS DE LA CUENTA BANORTE CTA. 00213563617 FONDO DE PAVIMENTACIÓN, ESPACIOS DEPORTVOS, ALUMBRADO PÚBLICO Y REHABILITACIÓN DE INFRAESTRUCTURA EDUCATIVA RAMO 23, FOPEDEP 2014
			0 5 1	1 2 1	RENDIMIENTOS Y PRODUCTOS FINANCIEROS DE LA CUENTA BANORTE CTA. 00213564940 RAMO 23, FONDO ACCESIBILIDAD TRANSPORTE PÚBLICO PERSONAS CON DISCAPACIDAD 2014
			0 5 1	1 2 2	RENDIMIENTOS Y PRODUCTOS FINANCIEROS DE LA CUENTA BANORTE CTA. 00223825444 PROGRAMA AMPLIACIÓN DE HOSPITAL INTEGRAL NVO. CASAS GRANDES 2014
			0 5 1	1 2 3	RENDIMIENTOS Y PRODUCTOS FINANCIEROS DE LA CUENTA BANORTE CTA. 00223826928 ARMONIZACIÓN CONTABLE PEF 2014
			0 5 1	1 2 4	RENDIMIENTOS Y PRODUCTOS FINANCIEROS DE LA CUENTA BANORTE CTA. 00223827345 PROGRAMA DE SOSTENIBILIDAD DE LOS SERVICIOS DE AGUA POTABLE Y SANEAMIENTO EN COMUNIDADES RURALES (PROSSAPYS) 2014
			0 5 1	1 2 5	RENDIMIENTOS Y PRODUCTOS FINANCIEROS DE LA CUENTA BANORTE CTA. 00223828016 PROGRAMA DE AGUA POTABLE Y ALCANTARILLADO EN ZONAS URBANAS (PAPAZU) 2014
			0 5 1	1 2 6	RENDIMIENTOS Y PRODUCTOS FINANCIEROS DE LA CUENTA BANORTE CTA. 00223828687 PROGRAMA DE AGUA LIMPIA 2014
			0 5 1	1 2 7	RENDIMIENTOS Y PRODUCTOS FINANCIEROS DE LA CUENTA BANORTE CTA. 00223829031 PROGRAMA DE TRATAMIENTO DE AGUAS RESIDUALES (PROTAR) 2014
			0 5 1	1 2 8	RENDIMIENTOS Y PRODUCTOS FINANCIEROS DE LA CUENTA BANORTE CTA. 00223829321 PROYECTO DE MEJORAMIENTO DE EFICIENCIAS PARA ORGANISMOS OPERADORES (PROME) 2014
			0 5 1	1 2 9	RENDIMIENTOS Y PRODUCTOS FINANCIEROS DE LA CUENTA BANORTE CTA. 00223829488 PROGRAMA CULTURA DEL AGUA 2014
			0 5 1	1 3 0	RENDIMIENTOS Y PRODUCTOS FINANCIEROS DE LA CUENTA BANORTE CTA. 00231644873 PROGRAMA ESCUELA DE TIEMPO COMPLETO 2014
			0 5 1	1 3 1	RENDIMIENTOS Y PRODUCTOS FINANCIEROS DE LA CUENTA BANORTE CTA. 00231646505 PROGRAMA ESCUELAS DE CALIDAD 2014
			0 5 1	1 3 2	RENDIMIENTOS Y PRODUCTOS FINANCIEROS DE LA CUENTA BANORTE CTA. 00231648844 PROGRAMA FORTALECIMIENTO EN CALIDAD EDUCACIÓN BASICA 2014
			0 5 1	1 3 3	RENDIMIENTOS Y PRODUCTOS FINANCIEROS DE LA CUENTA BANORTE CTA. 00231700760 PROGRAMA DE ESCUELA SEGURA 2014
			0 5 1	1 3 4	RENDIMIENTOS Y PRODUCTOS FINANCIEROS DE LA CUENTA BANORTE CTA. 00231702335 PROGRAMA NACIONAL DE BECAS 2014
			0 5 1	1 3 5	RENDIMIENTOS Y PRODUCTOS FINANCIEROS DE LA CUENTA BANORTE CTA. 00231728214 PROGRAMA INCLUSIÓN Y EQUIDAD EDUCATIVA 2014
			0 5 1	1 3 6	RENDIMIENTOS Y PRODUCTOS FINANCIEROS DE LA CUENTA BANORTE CTA. 00267293412 INGRESO ORDINARIO DE LA UNIVERSIDAD AUT. DE CD. JUÁREZ 2015
			0 5 1	1 3 7	RENDIMIENTOS Y PRODUCTOS FINANCIEROS DE LA CUENTA BANORTE CTA. 00267295685 PROGRAMA PARA CARRERA DOCENTE UNIVERSIDAD AUT. DE CD. JUÁREZ 2015

RUBRO DE INGRESOS
2016

RUBRO	TIPO	CLASE	CONCEPTO	CLAVE COBRO	CONCEPTO
			0 5 1	1 3 8	RENDIMIENTOS Y PRODUCTOS FINANCIEROS DE LA CUENTA BANORTE CTA. 00267296990 FONDO PARA ELEVAR LA CALIDAD EN EDUC. SUPERIOR (FECES UACJ) 2015
			0 5 1	1 3 9	RENDIMIENTOS Y PRODUCTOS FINANCIEROS DE LA CUENTA BANORTE CTA. 00267299218 PROGRAMA PARA LA EXPANSIÓN EN LA OFERTA EDUCATIVA EDUCACIÓN MEDIA SUPERIOR Y SUPERIOR (PROEXOEES UACJ) 2015
			0 5 1	1 4 0	RENDIMIENTOS Y PRODUCTOS FINANCIEROS DE LA CUENTA BANORTE CTA. 00267301586 FONDO PARA SANEAMIENTO FINANCIERO DE LAS UNIV. PUB. ESTATALES Y CON APOYO SOLIDARIO POR DEBAJO DE LA MEDIA (UACJ) 2015
			0 5 1	1 4 1	RENDIMIENTOS Y PRODUCTOS FINANCIEROS DE LA CUENTA BANORTE CTA. 00267304215 PROGRAMA PARA EL DESARROLLO PROFESIONAL DOCENTE (UACJ PRDEP) 2015
			0 5 1	1 4 2	RENDIMIENTOS Y PRODUCTOS FINANCIEROS DE LA CUENTA BANORTE CTA. 00267306273 PROGRAMA PARA REFORMAS ESTRUCTURALES UACJ 2015
			0 5 1	1 4 3	RENDIMIENTOS Y PRODUCTOS FINANCIEROS DE LA CUENTA BANORTE CTA. 00267308932 PROGRAMA DE FORTALECIMIENTO DE CALIDAD EN INSTITUCIONES EDUCATIVAS UACJ 2015
			0 5 1	1 4 4	RENDIMIENTOS Y PRODUCTOS FINANCIEROS DE LA CUENTA BANORTE CTA. 00268820404 FONDO DE APORTACIÓN PARA LA SEGURIDAD PÚBLICA DE LOS ESTADOS Y EL DISTRITO FEDERAL (FASP)
			0 5 1	1 4 5	RENDIMIENTOS Y PRODUCTOS FINANCIEROS DE LA CUENTA BANORTE CTA. 00269112021 PROGRAMA DE FISCALIZACIÓN DEL GASTO FEDERALIZADO (PROFIS)
			0 5 1	1 4 6	RENDIMIENTOS Y PRODUCTOS FINANCIEROS DE LA CUENTA BANORTE CTA. 00269113765 PROGRAMA DE INFRAESTRUCTURA INDÍGENA (PROII)
			0 5 1	1 4 7	RENDIMIENTOS Y PRODUCTOS FINANCIEROS DE LA CUENTA BANORTE CTA. 00269115349 REFORMA DEL SISTEMA DE JUSTICIA PENAL
			0 5 1	1 4 8	RENDIMIENTOS Y PRODUCTOS FINANCIEROS DE LA CUENTA BANORTE CTA. 00269116243 FONDO PARA LA ACCESIBILIDAD DE LAS PERSONAS CON DISCAPACIDAD
			0 5 1	1 4 9	RENDIMIENTOS Y PRODUCTOS FINANCIEROS DE LA CUENTA BANORTE CTA.00271832274 PROGRAMA DE AGUA POTABLE Y ALCANTARILLADO EN ZONAS URBANAS (PAPAZU) 2015
			0 5 1	1 5 0	RENDIMIENTOS Y PRODUCTOS FINANCIEROS DE LA CUENTA BANORTE CTA. 00271841892 PROGRAMA DE SOSTENIBILIDAD DE LOS SERVICIOS DE AGUA POTABLE Y SANEAMIENTO EN COMUNIDADES RURALES (PROSSAPYS) 2015
			0 5 1	1 5 1	RENDIMIENTOS Y PRODUCTOS FINANCIEROS DE LA CUENTA BANORTE CTA. 00271842714 PROGRAMA DE AGUA LIMPIA 2015
			0 5 1	1 5 2	RENDIMIENTOS Y PRODUCTOS FINANCIEROS DE LA CUENTA BANORTE CTA. 00271843542 PROGRAMA DE TRATAMIENTO DE AGUAS RESIDUALES (PROTAR) 2015
			0 5 1	1 5 3	RENDIMIENTOS Y PRODUCTOS FINANCIEROS DE LA CUENTA BANORTE CTA. PROYECTO DE MEJORAMIENTO DE EFICIENCIAS PARA ORGANISMOS OPERADORES (PROME) 2015
			0 5 1	1 5 4	RENDIMIENTOS Y PRODUCTOS FINANCIEROS DE LA CUENTA BANORTE CTA. PROGRAMA CULTURA DEL AGUA 2015
			0 5 1	1 5 5	RENDIMEINTOS Y PRODUCTOS FINANCIEROS DE LA CUENTA BANORTE 00280824187 PROGRAMA NACIONAL DE BECAS (PRONABES) 2015
			0 5 1	1 5 6	RENDIMEINTOS Y PRODUCTOS FINANCIEROS DE LA CUENTA BANORTE CTA. PROGRAMA PARA LA INCLUSION Y EQUIDAD EDUCATIVA 2015

RUBRO DE INGRESOS
2016

RUBRO	TIPO	CLASE	CONCEPTO	CLAVE COBRO	CONCEPTO
			0 5 1	1 5 7	RENDIMEINTOS Y PRODUCTOS FINANCIEROS DE LA CUENTA BANORTE CTA 00280827599 PROGRAMA DE FORTALECIMIENTO DE LA CALIDAD EN EDUCACIÓN BASICA 2015
			0 5 1	1 5 8	RENDIMIENTOS Y PRODUCTOS FINANCIEROS DE LA CUENTA BANORTE CTA 0028128242 SEGUNDO CONGRESO MUNDIAL DE DERECHO DEL TRABAJO, SEGURIDAD SOCIAL Y PRODUCTIVIDAD 2015
			0 5 1	1 5 9	RENDIMIENTOS Y PRODUCTOS FINANCIEROS DE LA CUENTA BANORTE 00282144179 PROGRAMA INTEGRAL DE DESARROLLO RURAL FOLIO 301276
			0 5 1	1 6 0	RENDIMIENTOS Y PRODUCTOS FINANCIEROS DE LA CUENTA BANORTE CTA. 00282146463 PROGRAMA INTEGRAL DE DESARROLLO RURAL FOLIO 301277
			0 5 1	1 6 1	RENDIMIENTOS Y PRODUCTOS FINANCIEROS DE LA CUENTA BANORTE CTA. 00282851794 PROGRAMA DISEÑO Y AMPLIACIÓN DE POLÍTICAS DE EQUIDAD DE GENERO
			0 5 1	1 6 2	RENDIMIENTOS Y PRODUCTOS FINANCIEROS DE LA CUENTA BANORTE CTA. 00286508845 FONDO DE APOYO A MIGRANTES
			0 5 1	1 6 3	RENDIMIENTOS Y PRODUCTOS FINANCIEROS DE LA CUENTA BANORTE CTA. 00287335114 ARMONIZACIÓN CONTABLE
			0 5 1	1 6 4	RENDIMIENTOS Y PRODUCTOS FINANCIEROS DE LA CUENTA BANORTE 00294129861 APOYO EXTRAORDINARIO NO REGULARIZABLE DE LA UACJ 2015
			0 5 1	1 6 5	RENDIMIENTOS Y PRODUCTOS FINANCIEROS DE LA CUENTA BANORTE CTA. 00291145758 SEMARNAT EQUIPAMIENTO RELLENO SANITARIO HIDALGO DEL PARRAL
			0 5 1	1 6 6	RENDIMIENTOS Y PRODUCTOS FINANCIEROS DE LA CUENTA BANORTE CTA. 00291035390 SEMARNAT EQUIPAMIENTO RELLENO SANITARIO AHUMADA
			0 5 1	1 6 7	RENDIMIENTOS Y PRODUCTOS FINANCIEROS DE LA CUENTA BANORTE CTA. 00291036995 SEMARNAT EQUIPAMIENTO RELLENO SANITARIO BOCOYNA
			0 5 1	1 6 8	RENDIMIENTOS Y PRODUCTOS FINANCIEROS DE LA CUENTA BANORTE CTA. 00291038319 SEMARNAT EQUIPAMIENTO RELLENO SANITARIO SAN FRANCISCO DE BORJA
			0 5 1	1 6 9	RENDIMIENTOS Y PRODUCTOS FINANCIEROS DE LA CUENTA BANORTE CTA. 00291039772 SEMARNAT EQUIPAMIENTO RELLENO SANITARIO GOMEZ FARIAS
			0 5 1	1 7 0	RENDIMIENTOS Y PRODUCTOS FINANCIEROS DE LA CUENTA BANORTE CTA. 00291041131 SEMARNAT EQUIPAMIENTO RELLENO SANITARIO GUADALUPE Y CALVO
			0 5 1	1 7 1	RENDIMIENTOS Y PRODUCTOS FINANCIEROS DE LA CUENTA BANORTE CTA. 00291043050 SEMARNAT EQUIPAMIENTO RELLENO SANITARIO NUEVO CASAS GRANDES
			0 5 1	1 7 2	RENDIMIENTOS Y PRODUCTOS FINANCIEROS DE LA CUENTA BANORTE CTA. 00291044413 SEMARNAT SISTEMA DE MONITORES ATMOSFÉRICO
			0 5 1	1 7 3	RENDIMIENTOS Y PRODUCTOS FINANCIEROS DE LA CUENTA BANORTE CTA. 00294132898 CONACULTA
			0 5 1	1 7 4	RENDIMIENTOS Y PRODUCTOS FINANCIEROS DE LA CUENTA BANORTE CTA. 00294127531 SEP. PROGRAMA DE EXPANSIÓN EN LA OFERTA EDUCATIVA
			0 5 1	1 7 5	RENDIMIENTOS Y PRODUCTOS FINANCIEROS DE LA CUENTA BANORTE CTA. 00418346857 FONDO MINERO
			0 5 1	1 7 6	RENDIMIENTOS Y PRODUCTOS FINANCIEROS DE LA CUENTA BANORTE CTA 00419705554 INGRESO ORDINARIO DE LA UNIVERSIDAD AUTONOMA DE CD. JUÁREZ UACJ.
			0 5 1	1 7 7	RENDIMIENTOS Y PRODUCTOS FINANCIEROS DE LA CUENTA BANORTE CTA. 00419709093 PROGRAMA PARA CARRERA DOCENTE UNIVERSIDAD AUTONOMA DE C. JUÁREZ UACJ

RUBRO DE INGRESOS
2016

RUBRO	TIPO	CLASE	CONCEPTO	CLAVE COBRO	CONCEPTO
			0 5 1	1 7 8	RENDIMIENTOS Y PRODUCTOS FINANCIEROS DE LA CUENTA BANORTE CTA. 00419719823 FONDO PARA ELEVAR LA CALIDAD EN LA EDUCACION SUPERIOR UNIVERSIDAD AUTONOMA DE C. JUÁREZ UACJ 2016 FECES 2016
			0 5 1	1 7 9	RENDIMIENTOS Y PRODUCTOS FINANCIEROS DE LA CUENTA BANORTE CTA. 00419722672 PROGRAMA PARA LA EXPANSIÓN DE LA OFERTA EDUCATIVA EN EDUCACION MEDIA SUPERIOR Y SUPERIOR UNIVERSIDAD AUTONOMA DE C. JUÁREZ UACJ
			0 5 1	1 8 0	RENDIMIENTOS Y PRODUCTOS FINANCIEROS DE LA CUENTA BANORTE CTA. 00419731469 PROGRAMA PARA EL DESARROLLO PROFESIONAL DOCENTE UNIVERSIDAD AUTONOMA DE C. JUÁREZ UACJ (PRODEP UACJ 2016)
			0 5 1	1 8 1	RENDIMIENTOS Y PRODUCTOS FINANCIEROS DE LA CUENTA BANORTE CTA. 00419728094 FONDO PARA SANEAMIENTO FINANCIERO DE LAS UNIVERSIDADES PUBLICAS ESTATALES Y CON APOYO SOLIDARIO POR DEBAJO DE LA MEDIA NACIONAL EN SUBSIDIO POR ALUMNO UNIVERSIDAD AUTONOMA DE C. JUÁREZ UACJ (SANEMIENTO FINANCIERO UACJ 2016)
			0 5 1	1 8 2	RENDIMIENTOS Y PRODUCTOS FINANCIEROS DE LA CUENTA BANORTE CTA. 00419736585 PROGRAMA PARA EL FORTALECIMIENTO DE LA CALIDAD EN INSTITUCIONES EDUCATIVAS UACJ 2016 (RPOFOCIE UACJ)
			0 5 1	1 8 3	RENDIMIENTOS Y PRODUCTOS FINANCIEROS DE LA CUENTA BANORTE CTA. 00419733995 PROGRAMA PARA REFORMAS ESTRUCTURALES UACJ 2016
5	**1**	**0 3**	**0 5 2**		**RENDIMIENTOS Y PRODUCTOS FINANCIEROS CUENTAS BANCARIAS GASTO PROGRAMAS ESPECIALES SANTANDER SERFIN**
			0 5 2	0 0 1	RENDIMIENTOS Y PRODUCTOS FINANCIEROS DE LA CUENTA SANTANDER SERFIN CTA. 65502475502 PROYECTOS DE DESARROLLO
			0 5 2	0 0 2	RENDIMIENTOS Y PRODUCTOS FINANCIEROS DE LA CUENTA SANTANDER SERFIN CTA. 65502476525 COMUNIDADES SALUDABLES
			0 5 2	0 0 3	RENDIMIENTOS Y PRODUCTOS FINANCIEROS DE LA CUENTA SANTANDER SERFIN CTA. 65502454475 ALTIPLANO SEMIDESÉRTICO 2009
			0 5 2	0 0 4	RENDIMIENTOS Y PRODUCTOS FINANCIEROS DE LA CUENTA SANTANDER SERFIN CTA. 65502475547 PROGRAMA PARA EL DESARROLLO DE LA INDUSTRIA DEL SOFTWARE 2009 (PROSOFT)
			0 5 2	0 0 5	RENDIMIENTOS Y PRODUCTOS FINANCIEROS DE LA CUENTA SANTANDER SERFIN CTA. 65502446526 CENTRO DEPORTIVO TRICENTENARIO 2009 (CONADE)
			0 5 2	0 0 6	RENDIMIENTOS Y PRODUCTOS FINANCIEROS DE LA CUENTA SANTANDER SERFIN CTA. 65502447123 FONDO DE ESTABILIZACIÓN DE LOS INGRESOS DE LAS ENTIDADES FEDERATIVAS 2009 (FEIEF)
			0 5 2	0 0 7	RENDIMIENTOS Y PRODUCTOS FINANCIEROS DE LA CUENTA SANTANDER SERFIN CTA. 65502444894 CARAVANAS DE SALUD 3C
			0 5 2	0 0 8	RENDIMIENTOS Y PRODUCTOS FINANCIEROS DE LA CUENTA SANTANDER SERFIN CTA. 65502444877 CARAVANAS DE SALUD 2B
			0 5 2	0 0 9	RENDIMIENTOS Y PRODUCTOS FINANCIEROS DE LA CUENTA SANTANDER SERFIN CTA. 65502222649 FONDO DE APORTACIONES PARA EL FORTALECIMIENTO DE LOS MUNICIPIOS (FAFM Y D.F.)
			0 5 2	0 1 0	RENDIMIENTOS Y PRODUCTOS FINANCIEROS DE LA CUENTA SANTANDER SERFIN CTA. 65501673022 ESPACIOS EDUCATIVOS 2004
			0 5 2	0 1 1	RENDIMIENTOS Y PRODUCTOS FINANCIEROS DE LA CUENTA SANTANDER SERFIN CTA. 65501645453 ESPACIOS EDUCATIVOS

RUBRO DE INGRESOS
2016

RUBRO	TIPO	CLASE	CONCEPTO	CLAVE COBRO	CONCEPTO
			0 5 2	0 1 2	RENDIMIENTOS Y PRODUCTOS FINANCIEROS DE LA CUENTA SANTANDER SERFIN CTA. 65500562576 ADMINISTRACIÓN TURISMOS
			0 5 2	0 1 3	RENDIMIENTOS Y PRODUCTOS FINANCIEROS DE LA CUENTA SANTANDER SERFIN CTA. 65502262064 CARAVANAS DE SALUD
			0 5 2	0 1 4	RENDIMIENTOS Y PRODUCTOS FINANCIEROS DE LA CUENTA SANTANDER SERFIN CTA. 65502249684 PROGRAMA NACIONAL DE CONSULTORIA MODERNIZA
			0 5 2	0 1 5	RENDIMIENTOS Y PRODUCTOS FINANCIEROS DE LA CUENTA SANTANDER SERFIN CTA. 65502320830 PROTECCIÓN A CENTROS DE POBLACIÓN
			0 5 2	0 1 6	RENDIMIENTOS Y PRODUCTOS FINANCIEROS DE LA CUENTA SANTANDER SERFIN CTA. 65501671447 DERECHO USO AGUA
			0 5 2	0 1 7	RENDIMIENTOS Y PRODUCTOS FINANCIEROS DE LA CUENTA SANTANDER SERFIN CTA. 65502236707 FORTALECIMIENTO CENTRO DESARROLLO INFANTIL (CENDI)
			0 5 2	0 1 8	RENDIMIENTOS Y PRODUCTOS FINANCIEROS DE LA CUENTA SANTANDER SERFIN CTA. 65502238023 INFRAESTRUCTURA EDUCACIÓN MEDIA SUPERIOR
			0 5 2	0 1 9	RENDIMIENTOS Y PRODUCTOS FINANCIEROS DE LA CUENTA SANTANDER SERFIN CTA. 65502358847 SEGURIDAD FERROVIARIA
			0 5 2	0 2 0	RENDIMIENTOS Y PRODUCTOS FINANCIEROS DE LA CUENTA SANTANDER SERFIN CTA. 65502386481 FONDO DE APORTACIONES PARA EL FORTALECIMIENTO DE LOS MUNICIPIOS (FAFM Y DF.)
			0 5 2	0 2 1	RENDIMIENTOS Y PRODUCTOS FINANCIEROS DE LA CUENTA SANTANDER SERFIN CTA. 65502386629 FONDO DE APORTACIONES PARA EL FORTALECIMIENTO DE LAS ENTIDADES FEDERATIVAS (FAFEF)
			0 5 2	0 2 2	RENDIMIENTOS Y PRODUCTOS FINANCIEROS DE LA CUENTA SANTANDER SERFIN CTA. 65502403723 FORTALECER LA OFERTA DE SERVICIOS DE SALUD
			0 5 2	0 2 3	RENDIMIENTOS Y PRODUCTOS FINANCIEROS DE LA CUENTA SANTANDER SERFIN CTA. 65502410615 DESASTRES NATURALES
			0 5 2	0 2 4	RENDIMIENTOS Y PRODUCTOS FINANCIEROS DE LA CUENTA SANTANDER SERFIN CTA. 65502416956 TECNOLÓGIAS EDUCATIVAS Y DE LA INFORMACIÓN
			0 5 2	0 2 5	RENDIMIENTOS Y PRODUCTOS FINANCIEROS DE LA CUENTA SANTANDER SERFIN CTA. 65502426693 SUBSIDIO PARA LA INFRAESTRUCTURA PENITENCIARIA (SUBSEMUN)
			0 5 2	0 2 6	RENDIMIENTOS Y PRODUCTOS FINANCIEROS DE LA CUENTA SANTANDER SERFIN CTA. 65502477869 SEGURIDAD FERROVIARIA CAMARGO
			0 5 2	0 2 7	RENDIMIENTOS Y PRODUCTOS FINANCIEROS DE LA CUENTA SANTANDER SERFIN CTA. 65502271048 PROGRAMA MODERNIZACIÓN DEL REGISTRO PÚBLICO DE LA PROPIEDAD
			0 5 2	0 2 8	RENDIMIENTOS Y PRODUCTOS FINANCIEROS DE LA CUENTA SANTANDER SERFIN CTA. 65501913074 FONDO PARA INFRAESTRUCTURA DE LOS ESTADOS 2006 (FIES)
			0 5 2	0 2 9	RENDIMIENTOS Y PRODUCTOS FINANCIEROS DE LA CUENTA SANTANDER SERFIN CTA. 65501764245 FONDO PARA ATENDER A LA POBLACIÓN RURAL AFECTADA POR CONTINGENCIAS CLIMATOLOGICAS (FRAPACC)
			0 5 2	0 3 0	RENDIMIENTOS Y PRODUCTOS FINANCIEROS DE LA CUENTA SANTANDER SERFIN CTA. 65501830207 PROGRAMA DE CALIDAD, EQUIDAD Y DESARROLLO EN SALUD (PROCEDES)
			0 5 2	0 3 1	RENDIMIENTOS Y PRODUCTOS FINANCIEROS DE LA CUENTA SANTANDER SERFIN CTA. 65501799684 PROGRAMA PARA EL DESARROLLO DE LA INDUSTRIA DEL SOFTWARE (PROSOFT)
			0 5 2	0 3 2	RENDIMIENTOS Y PRODUCTOS FINANCIEROS DE LA CUENTA SANTANDER SERFIN CTA. 65502003573 PROGRAMA COMBATE AL NARCOTRÁFICO

RUBRO DE INGRESOS
2016

RUBRO	TIPO	CLASE	CONCEPTO	CLAVE COBRO	CONCEPTO
			0 5 2	0 3 3	RENDIMIENTOS Y PRODUCTOS FINANCIEROS DE LA CUENTA SANTANDER SERFIN CTA. 65502031844 FONDO DE APORTACIONES PARA EL FORTALECIMIENTO DE LAS ENTIDADES FEDERATIVAS (FAFEF)
			0 5 2	0 3 5	RENDIMIENTOS Y PRODUCTOS FINANCIEROS DE LA CUENTA SANTANDER SERFIN CTA. 65502105065 PROGRAMA CULTURAL DEL AGUA
			0 5 2	0 3 6	RENDIMIENTOS Y PRODUCTOS FINANCIEROS DE LA CUENTA SANTANDER SERFIN CTA. 65502302504 URGENCIAS EPIDEMIOLÓGICAS
			0 5 2	0 3 7	RENDIMIENTOS Y PRODUCTOS FINANCIEROS DE LA CUENTA SANTANDER SERFIN CTA. 65502302518 FIDEICOMISO DEL SISTEMA DE PROTECCIÓN SOCIAL EN SALUD
			0 5 2	0 3 8	RENDIMIENTOS Y PRODUCTOS FINANCIEROS DE LA CUENTA SANTANDER SERFIN CTA. 65502311107 ZONAS SEMIDESÉRTICAS FONREGIO
			0 5 2	0 3 9	RENDIMIENTOS Y PRODUCTOS FINANCIEROS DE LA CUENTA SANTANDER SERFIN CTA. 65502317877 DESARROLLO REGIONAL
			0 5 2	0 4 0	RENDIMIENTOS Y PRODUCTOS FINANCIEROS DE LA CUENTA SANTANDER SERFIN CTA. 65502482257 COLEGIO DE ESTUDIOS CIENTÍFICOS Y TECNOLÓGICOS DEL ESTADO DE CHIHUAHUA (CECYTECH)
			0 5 2	0 4 1	RENDIMIENTOS Y PRODUCTOS FINANCIEROS DE LA CUENTA SANTANDER SERFIN CTA. 65502486245 ZONAS DE LA FRONTERA NORTE
			0 5 2	0 4 2	RENDIMIENTOS Y PRODUCTOS FINANCIEROS DE LA CUENTA SANTANDER SERFIN CTA. 65502486842 DESARROLLO Y MEJORAMIENTO RURAL
			0 5 2	0 4 3	RENDIMIENTOS Y PRODUCTOS FINANCIEROS DE LA CUENTA SANTANDER SERFIN CTA. 65502509311 PROTECCIÓN RIESGOS SANITARIOS COFEPRIS CETR CHIH09
			0 5 2	0 4 4	RENDIMIENTOS Y PRODUCTOS FINANCIEROS DE LA CUENTA SANTANDER SERFIN CTA. 65502511359 UNIDAD DEPORTIVA CREEL 2009 (CONADE)
			0 5 2	0 4 5	RENDIMIENTOS Y PRODUCTOS FINANCIEROS DE LA CUENTA SANTANDER SERFIN CTA. 65502511362 GIMNASIO DE BOX CHIHUAHUA 2009 (CONADE)
			0 5 2	0 4 6	RENDIMIENTOS Y PRODUCTOS FINANCIEROS DE LA CUENTA SANTANDER SERFIN CTA. 65502511376 ESPACIOS DEPORTIVOS JUÁREZ 2009 (CONADE)
			0 5 2	0 4 7	RENDIMIENTOS Y PRODUCTOS FINANCIEROS DE LA CUENTA SANTANDER SERFIN CTA. 65502516555 APOYO DESARROLLO RURAL SUSTENTABLE
			0 5 2	0 4 8	RENDIMIENTOS Y PRODUCTOS FINANCIEROS DE LA CUENTA SANTANDER SERFIN CTA. 65502524672 SEGURO POPULAR CAUSES
			0 5 2	0 4 9	RENDIMIENTOS Y PRODUCTOS FINANCIEROS DE LA CUENTA SANTANDER SERFIN CTA. 65502524686 SEGURO POPULAR APORTACIÓN DE FAMILIAS AFILIADAS
			0 5 2	0 5 0	RENDIMIENTOS Y PRODUCTOS FINANCIEROS DE LA CUENTA SANTANDER SERFIN CTA. 65502524701 SEGURO POPULAR NUEVA GENERACIÓN
			0 5 2	0 5 1	RENDIMIENTOS Y PRODUCTOS FINANCIEROS DE LA CUENTA SANTANDER SERFIN CTA. 65502533946 PROGRAMA DE CALIDAD, EQUIDAD Y DESARROLLO EN SALUD (PROCEDES)
			0 5 2	0 5 2	RENDIMIENTOS Y PRODUCTOS FINANCIEROS DE LA CUENTA SANTANDER SERFIN CTA. 65502543652 SEGURIDAD FERROVIARIA AV. HOMERO
			0 5 2	0 5 3	RENDIMIENTOS Y PRODUCTOS FINANCIEROS DE LA CUENTA SANTANDER SERFIN CTA. 65502550879 FONDO DE APORTACIONES PARA LA INFRAESTRUCTURA SOCIAL MUNICIPAL 2010 (FAISM)
			0 5 2	0 5 4	RENDIMIENTOS Y PRODUCTOS FINANCIEROS DE LA CUENTA SANTANDER SERFIN CTA. 65502550882 FONDO DE APORTACIONES PARA EL FORTALECIMIENTO DE LOS MUNICIPIOS (FAFM)

RUBRO DE INGRESOS
2016

RUBRO	TIPO	CLASE	CONCEPTO	CLAVE COBRO	CONCEPTO
			0 5 2	0 5 5	RENDIMIENTOS Y PRODUCTOS FINANCIEROS DE LA CUENTA SANTANDER SERFIN CTA. 65502550908 FONDO DE APORTACIONES PARA EL FORTALECIMIENTO DE LAS ENTIDADES FEDERATIVAS 2010 (FAFEF)
			0 5 2	0 5 6	RENDIMIENTOS Y PRODUCTOS FINANCIEROS DE LA CUENTA SANTANDER SERFIN CTA. 65502604510 SUBSIDIO PARA LA SEGURIDAD PÚBLICA EN LOS MUNICIPIOS 2010 (SUBSEMUN)
			0 5 2	0 5 7	RENDIMIENTOS Y PRODUCTOS FINANCIEROS DE LA CUENTA SANTANDER SERFIN CTA. 65502607611 CARAVANAS DE SALUD 2010
			0 5 2	0 5 8	RENDIMIENTOS Y PRODUCTOS FINANCIEROS DE LA CUENTA SANTANDER SERFIN CTA. 65502607565 SEGURO POPULAR NUEVA GENERACIÓN
			0 5 2	0 5 9	RENDIMIENTOS Y PRODUCTOS FINANCIEROS DE LA CUENTA SANTANDER SERFIN CTA. 65502607582 SEGURO POPULAR CAUSES 2010
			0 5 2	0 6 0	RENDIMIENTOS Y PRODUCTOS FINANCIEROS DE LA CUENTA SANTANDER SERFIN CTA. 65502607642 SEGURO POPULAR APORTACIÓN FAMILIAS AFILIADAS 2010
			0 5 2	0 6 1	RENDIMIENTOS Y PRODUCTOS FINANCIEROS DE LA CUENTA SANTANDER SERFIN CTA. 65502608682 SEGURIDAD FERROVIARIA DISTRIBUIDOR VIAL LOMBARDO TOLEDANO
			0 5 2	0 6 2	RENDIMIENTOS Y PRODUCTOS FINANCIEROS DE LA CUENTA SANTANDER SERFIN CTA. 65502611416 FIDEICOMISO 2176 FONDO METROPOLITANO ZONA DE CD. JUÁREZ
			0 5 2	0 6 3	RENDIMIENTOS Y PRODUCTOS FINANCIEROS DE LA CUENTA SANTANDER SERFIN CTA. 65502611433 FIDEICOMISO 2177 FONDO METROPOLITANO ZONA CHIHUAHUA
			0 5 2	0 6 4	RENDIMIENTOS Y PRODUCTOS FINANCIEROS DE LA CUENTA SANTANDER SERFIN CTA. 65502616947 SEGURO POPULAR REC. INTERESTATALES
			0 5 2	0 6 5	RENDIMIENTOS Y PRODUCTOS FINANCIEROS DE LA CUENTA SANTANDER SERFIN CTA. 65502616950 FONDO DE INVERSIÓN PARA ENTIDADES FEDERATIVAS
			0 5 2	0 6 6	RENDIMIENTOS Y PRODUCTOS FINANCIEROS DE LA CUENTA SANTANDER SERFIN CTA. 65502624803 PROGRAMA PARA LA SOSTENIBILIDAD DE LOS SERVICIOS DE AGUA POTABLE Y SANEMIENTO (PROSSAPYS)
			0 5 2	0 6 7	RENDIMIENTOS Y PRODUCTOS FINANCIEROS DE LA CUENTA SANTANDER SERFIN CTA. 65502626380 CENTRO DE REHABILITACIÓN SOCIAL (CERESO PRODUCTIVO JUÁREZ)
			0 5 2	0 6 8	RENDIMIENTOS Y PRODUCTOS FINANCIEROS DE LA CUENTA SANTANDER SERFIN CTA. 65502652937 ACCIONES DE EDUCACIÓN PARA DISCAPACITADOS
			0 5 2	0 6 9	RENDIMIENTOS Y PRODUCTOS FINANCIEROS DE LA CUENTA SANTANDER SERFIN CTA. 65502663925 PROGRAMA ATENCIÓN A CONTINGENCIAS CLIMATOLÓGICAS SEGURO CATASTRÓFICO (PACC)
			0 5 2	0 7 0	RENDIMIENTOS Y PRODUCTOS FINANCIEROS DE LA CUENTA SANTANDER SERFIN CTA. 65502674012 CENTRO DEPORTIVO CAMINO REAL (CONADE)
			0 5 2	0 7 1	RENDIMIENTOS Y PRODUCTOS FINANCIEROS DE LA CUENTA SANTANDER SERFIN CTA. 65502652863 CENTRO CULTURAL BICENTENARIO
			0 5 2	0 7 2	RENDIMIENTOS Y PRODUCTOS FINANCIEROS DE LA CUENTA SANTANDER SERFIN CTA. 65502652923 FONDO DE APOYO A MIGRANTES
			0 5 2	0 7 3	RENDIMIENTOS Y PRODUCTOS FINANCIEROS DE LA CUENTA SANTANDER SERFIN CTA. 65502665454 MODERNIZACIÓN REGISTRO PÚBLICO DE LA PROPIEDAD
			0 5 2	0 7 4	RENDIMIENTOS Y PRODUCTOS FINANCIEROS DE LA CUENTA SANTANDER SERFIN CTA. 65502682541 PROGRAMA DE DESARROLLO REGIONAL 2010

RUBRO DE INGRESOS
2016

RUBRO	TIPO	CLASE	CONCEPTO	CLAVE COBRO	CONCEPTO
			0 5 2	0 7 5	RENDIMIENTOS Y PRODUCTOS FINANCIEROS DE LA CUENTA SANTANDER SERFIN CTA. 65502793645 HOSPITAL INFANTIL CHIHUAHUA 2010
			0 5 2	0 7 6	RENDIMIENTOS Y PRODUCTOS FINANCIEROS DE LA CUENTA SANTANDER SERFIN CTA. 65502805785 FORTALECIMIENTO ACCIONES SALUD PÚBLICA EN LAS ENTIDADES FEDERATIVAS 2010 (AFASPE)
			0 5 2	0 7 7	RENDIMIENTOS Y PRODUCTOS FINANCIEROS DE LA CUENTA SANTANDER SERFIN CTA. 65502805967 SEMARNAT ANEXO EJECUCIÓN 7 SANEAMIENTO EL SITIO
			0 5 2	0 7 8	RENDIMIENTOS Y PRODUCTOS FINANCIEROS DE LA CUENTA SANTANDER SERFIN CTA. 65502386629 FONDO DE APORTACIONES PARA EL FORTALECIMIENTO DE LAS ENTIDADES FEDERATIVAS (FAFEF)
			0 5 2	0 7 9	RENDIMIENTOS Y PRODUCTOS FINANCIEROS DE LA CUENTA SANTANDER SERFIN CTA. 65502277651 FINANCIAMIENTO PRODUCTORES
			0 5 2	0 8 0	RENDIMIENTOS Y PRODUCTOS FINANCIEROS DE LA CUENTA SANTANDER SERFIN CTA. 65502844771 SEGURO POPULAR CAUSES
			0 5 2	0 8 1	RENDIMIENTOS Y PRODUCTOS FINANCIEROS DE LA CUENTA SANTANDER SERFIN CTA. 65502844799 SEGURO POPULAR NUEVA GENERACIÓN
			0 5 2	0 8 2	RENDIMIENTOS Y PRODUCTOS FINANCIEROS DE LA CUENTA SANTANDER SERFIN CTA. 65502832709 FONDO DE APORTACIONES PARA LA INFRAESTRUCTURA SOCIAL MUNICIPAL (FAISM)
			0 5 2	0 8 3	RENDIMIENTOS Y PRODUCTOS FINANCIEROS DE LA CUENTA SANTANDER SERFIN CTA. 65502832757 FONDO DE APORTACIONES PARA EL FORTALECIMIENTO DE LAS ENTIDADES FEDERATIVAS (FAFEF)
			0 5 2	0 8 4	RENDIMIENTOS Y PRODUCTOS FINANCIEROS DE LA CUENTA SANTANDER SERFIN CTA. 65502832820 FONDO PARA EL FORTALECIMIENTO DE LOS MUNICIPIOS (FORTAMUND)
			0 5 2	0 8 5	RENDIMIENTOS Y PRODUCTOS FINANCIEROS DE LA CUENTA SANTANDER SERFIN CTA 65502860999 ACCION 102 CECYT CD. JUÁREZ
			0 5 2	0 8 6	RENDIMIENTOS Y PRODUCTOS FINANCIEROS DE LA CUENTA SANTANDER SERFIN CTA 65502833718 ACCION 102 CECYTEC JUÁREZ 2010
			0 5 2	0 8 7	RENDIMIENTOS Y PRODUCTOS FINANCIEROS DE LA CUENTA SANTANDER SERFIN CTA 65502829944 ACCION 102 CONALEP JUÁREZ III 2010
			0 5 2	0 8 8	RENDIMIENTOS Y PRODUCTOS FINANCIEROS DE LA CUENTA SANTANDER SERFIN CTA 65502835477 FONDO CONCURSABLE INVERSIÓN EN INFRAESTRUCTURA EDUCACIÓN MEDIA SUPERIOR
			0 5 2	0 8 9	RENDIMIENTOS Y PRODUCTOS FINANCIEROS DE LA CUENTA SANTANDER SERFIN CTA 65502880528 SUBSIDIO PARA LA SEGURIDAD EN MUNICIPIOS
			0 5 2	0 9 0	RENDIMIENTOS Y PRODUCTOS FINANCIEROS DE LA CUENTA SANTANDER SERFIN CTA 65502880485 PROGRAMA PARA LA SOSTENIBILIDAD DE LOS SERVICIOS DE AGUA POTABLE Y SANEMIENTO (PROSSAPYS)
			0 5 2	0 9 1	RENDIMIENTOS Y PRODUCTOS FINANCIEROS DE LA CUENTA SANTANDER SERFIN CTA 65502888489 SUBSIDIO POLICIA ACREDITABLE
			0 5 2	0 9 2	RENDIMIENTOS Y PRODUCTOS FINANCIEROS DE LA CUENTA SANTANDER SERFIN CTA 65502900157 FONDO DE APOYO A MIGRANTES 2011
			0 5 2	0 9 3	RENDIMIENTOS Y PRODUCTOS FINANCIEROS DE LA CUENTA SANTANDER SERFIN CTA 65502941769 TURISMO PROYECTOS DE DESARROLLO 2011
			0 5 2	0 9 4	RENDIMIENTOS Y PRODUCTOS FINANCIEROS DE LA CUENTA SANTANDER SERFIN CTA 65502935872 PARQUE HERMANOS ESCOBAR CD. JUÁREZ

RUBRO DE INGRESOS
2016

RUBRO	TIPO	CLASE	CONCEPTO	CLAVE COBRO	CONCEPTO
			0 5 2	0 9 5	RENDIMIENTOS Y PRODUCTOS FINANCIEROS DE LA CUENTA SANTANDER SERFIN CTA 65502951583 PROGRAMA PREVENCIÓN Y MANEJO DE RIESGOS CADENA
			0 5 2	0 9 6	RENDIMIENTOS Y PRODUCTOS FINANCIEROS DE LA CUENTA SANTANDER SERFIN CTA 65502963486 FONDO DE ESTABILIZACIÓN DE LOS INGRESOS DE LAS ENTIDADES FEDERATIVAS (FEIEF)
			0 5 2	0 9 7	RENDIMIENTOS Y PRODUCTOS FINANCIEROS DE LA CUENTA SANTANDER SERFIN CTA 65502986789 CENTRO DE JUSTICIA PARA MUJERES EN CD. JUÁREZ 2011
			0 5 2	0 9 8	RENDIMIENTOS Y PRODUCTOS FINANCIEROS DE LA CUENTA SANTANDER SERFIN CTA 65502984072 PROGRAMA DE ESTÍMULOS A LA CALIDAD DOCENTE 2011
			0 5 2	0 9 9	RENDIMIENTOS Y PRODUCTOS FINANCIEROS DE LA CUENTA SANTANDER SERFIN CTA 65503033016 POLIDEPORTIVOS (CONADE)
			0 5 2	1 0 1	RENDIMIENTOS Y PRODUCTOS FINANCIEROS DE LA CUENTA SANTANDER SERFIN CTA 65503040246 INFRAESTRUCTURA SERVICIOS DE SALUD FOROSS (CDI)
			0 5 2	1 0 2	RENDIMIENTOS Y PRODUCTOS FINANCIEROS DE LA CUENTA SANTANDER SERFIN CTA 65503092019 COMPONENTE DE ATENCIÓN A DESASTRES NATURALES (CADENA)
			0 5 2	1 0 3	RENDIMIENTOS Y PRODUCTOS FINANCIEROS DE LA CUENTA SANTANDER SERFIN CTA 65503139752
			0 5 2	1 0 4	RENDIMIENTOS Y PRODUCTOS FINANCIEROS DE LA CUENTA SANTANDER SERFIN CTA 65503129162 SEGURO POPULAR CAUSES 2012
			0 5 2	1 0 5	RENDIMIENTOS Y PRODUCTOS FINANCIEROS DE LA CUENTA SANTANDER SERFIN CTA 65503129466 SEGURO POPULAR NUEVA GENERACIÓN 2012
			0 5 2	1 0 6	RENDIMIENTOS Y PRODUCTOS FINANCIEROS DE LA CUENTA SANTANDER SERFIN CTA 65503129512 FONDO DE APORTACIONES PARA LA INFRAESTRUCTURA SOCIAL MUNICIPAL Y ESTATAL 2012 (FAIS)
			0 5 2	1 0 7	RENDIMIENTOS Y PRODUCTOS FINANCIEROS DE LA CUENTA SANTANDER SERFIN CTA 65503129543 FONDO DE APORTACIONES PARA EL FORTALECIMIENTO DE LOS MUNICIPIOS Y EL D.F. 2012 (FAFM Y D.F)
			0 5 2	1 0 8	RENDIMIENTOS Y PRODUCTOS FINANCIEROS DE LA CUENTA SANTANDER SERFIN CTA 65503129560 FONDO DE APORTACIONES PARA EL FORTALECIMIENTO DE LAS ENTIDADES FEDERATIVAS 2012 (FAFEF)
			0 5 2	1 0 9	RENDIMIENTOS Y PRODUCTOS FINANCIEROS DE LA CUENTA SANTANDER SERFIN CTA. 65503016574 HABILIDADES DIGITALES PARA TODOS
			0 5 2	1 1 0	RENDIMIENTOS Y PRODUCTOS FINANCIEROS DE LA CUENTA SANTANDER SERFIN CTA. 65503141681 PROGRAMA DE INFRAESTRUCTURA EDUCACION MEDIA SUPERIOR 2011
			0 5 2	1 1 1	RENDIMIENTOS Y PRODUCTOS FINANCIEROS DE LA CUENTA SANTANDER SERFIN CTA. 65503143526 FISE 2012
			0 5 2	1 1 2	RENDIMIENTOS Y PRODUCTOS FINANCIEROS DE LA CUENTA SANTANDER SERFIN CTA. 65503148190 PROSOFT 2012
			0 5 2	1 1 3	RENDIMIENTOS Y PRODUCTOS FINANCIEROS DE LA CUENTA SANTANDER SERFIN CTA. 65503163486 REFORMA DEL SISTEMA DE JUSTICIA PENAL
			0 5 2	1 1 4	RENDIMIENTOS Y PRODUCTOS FINANCIEROS DE LA CUENTA SANTANDER SERFIN CTA. 65503208343 ANEXO 36 RAMO 16PEF SEMARNAT 2012
			0 5 2	1 1 5	RENDIMIENTOS Y PRODUCTOS FINANCIEROS DE LA CUENTA SANTANDER SERFIN CTA. 65503270924 CONADE BALLEZA INFRAESTRUCTURA DEPORTIVA MUNICIPAL 2012
			0 5 2	1 1 6	RENDIMIENTOS Y PRODUCTOS FINANCIEROS DE LA CUENTA SANTANDER SERFIN CTA. 65503270955 CENTRO DE JUSTICIA PARA LAS MUJERES CHIHUAHUA (CONAVIM) 2012

RUBRO DE INGRESOS
2016

RUBRO	TIPO	CLASE	CONCEPTO	CLAVE COBRO	CONCEPTO
			0 5 2	1 1 7	RENDIMIENTOS Y PRODUCTOS FINANCIEROS DE LA CUENTA SANTANDER SERFIN CTA. 65503291450 TURISMO PROGRAMAS Y/O PROYECTOS TURÍSTICOS
			0 5 2	1 1 8	RENDIMIENTOS Y PRODUCTOS FINANCIEROS DE LA CUENTA SANTANDER SERFIN CTA. 65503319203 FIDEICOMISO 2089 COMITE DEL FID. DEL SISTEMA DE PROTECCIÓN SOCIAL EN SALUD
			0 5 2	1 1 9	RENDIMIENTOS Y PRODUCTOS FINANCIEROS DE LA CUENTA SANTANDER SERFIN CTA. 65503326066 CONADE CASAS GRANDES INFRAESTRUCTURA DEPORTIVA MUNICIPAL
			0 5 2	1 2 0	RENDIMIENTOS Y PRODUCTOS FINANCIEROS DE LA CUENTA SANTANDER SERFIN CTA. 65503342741 PROGRAMA DE ATENCION A FAMILIAS Y POBLACIÓN VULNERABLES
			0 5 2	1 2 1	RENDIMIENTOS Y PRODUCTOS FINANCIEROS DE LA CUENTA SANTANDER SERFIN CTA. 65503346376 FONDO DE APOYO PARA EL DESARROLLO RURAL SUSTENTABLE
			0 5 2	1 2 2	RENDIMIENTOS Y PRODUCTOS FINANCIEROS DE LA CUENTA SANTANDER SERFIN CTA. 65503376591 CONADE JUÁREZ INFRA. DEPORTIVA ESTATAL
			0 5 2	1 2 3	RENDIMIENTOS Y PRODUCTOS FINANCIEROS DE LA CUENTA SANTANDER SERFIN CTA. 65503375443 CONADE JUÁREZ INFRA. DEPORTIVA MUNICIPAL
			0 5 2	1 2 4	RENDIMIENTOS Y PRODUCTOS FINANCIEROS DE LA CUENTA SANTANDER SERFIN CTA. 65503373581 CONADE INSFRA. DEPORTIVA ESTATAL (INSTITUTO)
			0 5 2	1 2 5	RENDIMIENTOS Y PRODUCTOS FINANCIEROS DE LA CUENTA SANTANDER SERFIN CTA. 65503373564 CONADE INSFRA. DEPORTIVA ESTATAL REHABILITACIÓN DE ESPACIOS CIUDAD DEPORTIVA
			0 5 2	1 2 6	RENDIMIENTOS Y PRODUCTOS FINANCIEROS DE LA CUENTA SANTANDER SERFIN CTA. 65503373607 CONADE INSFRA. DEPORTIVA ESTATAL HIDALGO DEL PARRAL
			0 5 2	1 2 7	RENDIMIENTOS Y PRODUCTOS FINANCIEROS DE LA CUENTA SANTANDER SERFIN CTA. 65503511420 SEGURO MEDICO PARA UNA NUEVA GENERACIÓN 2013
			0 5 2	1 2 8	RENDIMIENTOS Y PRODUCTOS FINANCIEROS DE LA CUENTA SANTANDER SERFIN CTA. 65503511357 CAUSES SEGURO POPULAR 2013
			0 5 2	1 2 9	RENDIMIENTOS Y PRODUCTOS FINANCIEROS DE LA CUENTA SANTANDER SERFIN CTA. 65503552591 FONDO DE APORTACIONES PARA EL FORTALECIMIENTO DE LOS MUNICIPIOS Y DF 2012
			0 5 2	1 3 0	RENDIMIENTOS Y PRODUCTOS FINANCIEROS DE LA CUENTA SANTANDER SERFIN CTA. 65503552509 FONDO DE APORTACIONES PARA EL FORTALECIMIENTO DE LAS ENTIDADES FEDERATIVAS FAFEF 2013
			0 5 2	1 3 1	RENDIMIENTOS Y PRODUCTOS FINANCIEROS DE LA CUENTA SANTANDER SERFIN CTA. 65503552651 FONDO DE APORTACIONES PARA LA INFRAESTRUCTURA SOCIAL MUNICIPAL FAISM 2013
			0 5 2	1 3 2	RENDIMIENTOS Y PRODUCTOS FINANCIEROS DE LA CUENTA SANTANDER SERFIN CTA. 65503562138 FONDO DE APORTACIONES PARA LA INFRAESTRUCTURA SOCIAL ESTATAL FISE 2013
			0 5 2	1 3 3	RENDIMIENTOS Y PRODUCTOS FINANCIEROS DE LA CUENTA SANTANDER SERFIN CTA. 65503562078 SUBSEMUN 2013
			0 5 2	1 3 4	RENDIMIENTOS Y PRODUCTOS FINANCIEROS DE LA CUENTA SANTANDER SERFIN CTA. 65503651988 PROYECTOS DE DESARROLLO REGIONAL INFRAESTRUCTURA HIDRAULICA BOCOYNA 2013
			0 5 2	1 3 5	RENDIMIENTOS Y PRODUCTOS FINANCIEROS DE LA CUENTA SANTANDER SERFIN CTA. 65503660074 PROYECTOS DE DESARROLLO REGIONAL SALONES BACHILLERES SN. FCO. BORJA 2013

RUBRO DE INGRESOS
2016

RUBRO	TIPO	CLASE	CONCEPTO	CLAVE COBRO	CONCEPTO
			0 5 2	1 3 6	RENDIMIENTOS Y PRODUCTOS FINANCIEROS DE LA CUENTA SANTANDER SERFIN CTA. 65503660179 PROYECTOS DE DESARROLLO REGIONAL ALCANTARILLADO JIMENEZ 2013
			0 5 2	1 3 7	RENDIMIENTOS Y PRODUCTOS FINANCIEROS DE LA CUENTA SANTANDER SERFIN CTA. 65503660148 PROYECTOS DE DESARROLLO REGIONAL MARCO ING. MPAL. MANUEL BENAVIDES 2013
			0 5 2	1 3 8	RENDIMIENTOS Y PRODUCTOS FINANCIEROS DE LA CUENTA SANTANDER SERFIN CTA. 65503660117 PROYECTOS DE DESARROLLO REGIONAL PLAZA DE LA CULTURA COYAME 2013
			0 5 2	1 3 9	RENDIMIENTOS Y PRODUCTOS FINANCIEROS DE LA CUENTA SANTANDER SERFIN CTA. 65503660057 PROYECTOS DE DESARROLLO REGIONAL COM. POLICIA CORONADO 2013
			0 5 2	1 4 0	RENDIMIENTOS Y PRODUCTOS FINANCIEROS DE LA CUENTA SANTANDER SERFIN CTA. 65503660134 PROYECTOS DE DESARROLLO REGIONAL CENTRO CULTURAL STA. ISABEL 2013
			0 5 2	1 4 1	RENDIMIENTOS Y PRODUCTOS FINANCIEROS DE LA CUENTA SANTANDER SERFIN CTA. 65503920602 ARMONIZACION CONTABLE
			0 5 2	1 4 2	RENDIMIENTOS Y PRODUCTOS FINANCIEROS DE LA CUENTA SANTANDER SERFIN CTA. 65503905027 CONAVIM CHIHUAHUA CENTRO DE JUSTICIA PARA LAS MUJERES 2013
			0 5 2	1 4 3	RENDIMIENTOS Y PRODUCTOS FINANCIEROS DE LA CUENTA SANTANDER SERFIN CTA. 65503397049 MODERNIZACIÓN INTEGRAL REGISTRO CIVIL 2012
			0 5 2	1 4 4	RENDIMIENTOS Y PRODUCTOS FINANCIEROS DE LA CUENTA SANTANDER SERFIN CTA. 65504110930 FONDO DE APORTACIONES PARA LA SEGURIDAD PUBLICA (F.A.S.P.) 2014
			0 5 2	1 4 5	RENDIMIENTOS Y PRODUCTOS FINANCIEROS DE LA CUENTA SANTANDER SERFIN CTA. 65504110671 FONDO DE APORTACIONES PARA EL FORTALECIMIENTO DE LOS MUNICIPIOS Y EL D.F. (F.A.F.M. Y D.F.) 2014
			0 5 2	1 4 6	RENDIMIENTOS Y PRODUCTOS FINANCIEROS DE LA CUENTA SANTANDER SERFIN CTA. 65504110762 FONDO DE APORTACIONES PARA LA INFRAESTRUCTURA SOCIAL MUNICIPAL Y ESTATAL (F.A.I.S.) 2014
			0 5 2	1 4 7	RENDIMIENTOS Y PRODUCTOS FINANCIEROS DE LA CUENTA SANTANDER SERFIN CTA. 65504110623 FONDO DE APORTACIONES PARA EL FORTALECIMIENTO DE LAS ENTIDADES FEDERATIVAS (F.A.F.E.F) 2014
			0 5 2	1 4 8	RENDIMIENTOS Y PRODUCTOS FINANCIEROS DE LA CUENTA SANTANDER SERFIN CTA. 65504135594 CUOTA SOCIAL Y APORTACIÓN SOLIDARIA FEDERAL 2014
			0 5 2	1 4 9	RENDIMIENTOS Y PRODUCTOS FINANCIEROS DE LA CUENTA SANTANDER SERFIN CTA. 65504135671 SEGURO MEDICO SIGLO XXI 2014
			0 5 2	1 5 0	RENDIMIENTOS Y PRODUCTOS FINANCIEROS DE LA CUENTA SANTANDER SERFIN CTA. 65504169871 FISE 2014
			0 5 2	1 5 1	RENDIMIENTOS Y PRODUCTOS FINANCIEROS DE LA CUENTA SANTANDER SERFIN CTA. 65504263097 SCT. AEROPUERTO REGIONAL BARANCAS DEL COBRE 2014
			0 5 2	1 5 2	RENDIMIENTOS Y PRODUCTOS FINANCIEROS DE LA CUENTA SANTANDER SERFIN CTA. 65504290851 PROGRAMAS DE DESARROLLO REGIONAL 2014
			0 5 2	1 5 3	RENDIMIENTOS Y PRODUCTOS FINANCIEROS DE LA CUENTA SANTANDER SERFIN CTA. 65504304884 TURISMO 2014
			0 5 2	1 5 4	RENDIMIENTOS Y PRODUCTOS FINANCIEROS DE LA CUENTA SANTANDER SERFIN CTA. 65504317549 SEP. ESTMILULOS A LA CALIDAD DOCENTE 2014

RUBRO DE INGRESOS
2016

RUBRO	TIPO	CLASE	CONCEPTO	CLAVE COBRO	CONCEPTO
			0 5 2	1 5 5	RENDIMIENTOS Y PRODUCTOS FINANCIEROS DE LA CUENTA SANTANDER SERFIN CTA. 65504363674 SEGURO AGROPECUARIO Y CATASTRÓFICO FOLIO 301209
			0 5 2	1 5 6	RENDIMIENTOS Y PRODUCTOS FINANCIEROS DE LA CUENTA SANTANDER SERFIN CTA. 65504363720 SEGURO AGROPECUARIO Y CATASTRÓFICO FOLIO 301216
			0 5 2	1 5 7	RENDIMIENTOS Y PRODUCTOS FINANCIEROS DE LA CUENTA SANTANDER SERFIN CTA. 65504404236 FONDO CONCURSABLE DE INV. EN INFRAESTRUCTURA CENTROS Y UNIDAD DE FORMACIÓN Y CAPACITACIÓN EN EL TRABAJO
			0 5 2	1 5 8	RENDIMIENTOS Y PRODUCTOS FINANCIEROS DE LA CUENTA SANTANDER SERFIN CTA. 65504404162 FONDO CONCURSABLE DE INVERSIÓN EN INFRAESTRUCTURA PARA EDUCACIÓN MEDIA SUPERIOR
			0 5 2	1 5 9	RENDIMIENTOS Y PRODUCTOS FINANCIEROS DE LA CUENTA SANTANDER SERFIN CTA. 65504438299 PROGRAMA COMUNIDADES SALUDABLES 2014
			0 5 2	1 6 0	RENDIMIENTOS Y PRODUCTOS FINANCIEROS DE LA CUENTA SANTANDER SERFIN CTA. 65504509625 SEMARNAT RESIDUOS SOLIDOS RELLENO SANITARIO DELICIAS
			0 5 2	1 6 1	RENDIMIENTOS Y PRODUCTOS FINANCIEROS DE LA CUENTA SANTANDER SERFIN CTA. 65504553121 REPOSICIÓN DE LUMINARIAS ALUMBRADO PÚBLICO (LED) OJINAGA
			0 5 2	1 6 2	RENDIMIENTOS Y PRODUCTOS FINANCIEROS DE LA CUENTA SANTANDER SERFIN CTA. 65504564168 SISTEMA DE MONITOREO ATMOSFÉRICO SEMARNAT
			0 5 2	1 6 3	RENDIMIENTOS Y PRODUCTOS FINANCIEROS DE LA CUENTA SANTANDER SERFIN CTA. 65504565268 AGUA POTABLE Y ALCANTARILLADO ZONAS URBANAS PRESIDENCIA MUNICIPAL CHIHUAHUA
			0 5 2	1 6 4	RENDIMIENTOS Y PRODUCTOS FINANCIEROS DE LA CUENTA SANTANDER SERFIN CTA. 65504587321 PROGRAMA DE CONTENERIZACIÓN SEMARNAT 2014
			0 5 2	1 6 5	RENDIMIENTOS Y PRODUCTOS FINANCIEROS DE LA CUENTA SANTANDER SERFIN CTA. 65504589811 DISEÑO Y APLICACIÓN DE POLÍTICAS DE EQUIDAD DE GENERO 2014
			0 5 2	1 6 6	RENDIMIENTOS Y PRODUCTOS FINANCIEROS DE LA CUENTA SANTANDER SERFIN CTA. 65504599039 PROGRAMA EXCELENCIA ABATIR REZAGO EDU. SUPERVISIONES
			0 5 2	1 6 7	RENDIMIENTOS Y PRODUCTOS FINANCIEROS DE LA CUENTA SANTANDER SERFIN CTA. 65504599102 PROGRAMA ESCUELA EXCELENCIA PARA ABATIR REZAGO EDUC. GASTO DE OPERACIÓN
			0 5 2	1 6 8	RENDIMIENTOS Y PRODUCTOS FINANCIEROS DE LA CUENTA SANTANDER SERFIN CTA. 65504603161 PROYECTO EJECUTIVO MODERNIZACIÓN CATASTRAL
			0 5 2	1 6 9	RENDIMIENTOS Y PRODUCTOS FINANCIEROS DE LA CUENTA SANTANDER SERFIN CTA. 65504609912 CAPACITACIÓN PARA JOVENES DEL PROGRAMA CAPACITA T
			0 5 2	1 7 0	RENDIMIENTOS Y PRODUCTOS FINANCIEROS DE LA CUENTA SANTANDER SERFIN CTA. 6554614484 CONTINGENCIAS ECONÓMICAS
			0 5 2	1 7 1	RENDIMIENTOS Y PRODUCTOS FINANCIEROS DE LA CUENTA SANTANDER SERFIN CTA. 65504649341 SEP PROGRAMA DE EXPANSIÓN OFERTA EDUCATIVA INST. TEC. SUP. NVO. CASAS GRANDES
			0 5 2	1 7 2	RENDIMIENTOS Y PRODUCTOS FINANCIEROS DE LA CUENTA SANTANDER SERFIN CTA. 65504728979 SEP PROGRAMA DE EXPANSIÓN EN LA OFERTA EDUCATIVA PROE XOE ITCC INGENIERÍA
			0 5 2	1 7 3	RENDIMIENTOS Y PRODUCTOS FINANCIEROS DE LA CUENTA SANTANDER SERFIN CTA. 65504732023 AMPLIACIÓN DE LA COBERTURA EN UNIDADES DE FORMACIÓN PARA EL TRABAJO 2014
			0 5 2	1 7 4	RENDIMIENTOS Y PRODUCTOS FINANCIEROS DE LA CUENTA SANTANDER SERFIN CTA. 65504731963 AMPLIACIÓN DE LA COBERTURA EN EDUCACIÓN MEDIA SUPERIOR 2014

RUBRO DE INGRESOS
2016

RUBRO	TIPO	CLASE	CONCEPTO	CLAVE COBRO	CONCEPTO
			0 5 2	1 7 5	RENDIMIENTOS Y PRODUCTOS FINANCIEROS DE LA CUENTA SANTANDER SERFIN CTA. 65504732054 SEP PROGRAMA PARA EL DESARROLLO PROFESIONAL DOCENTE TIPO SUPERIOR 2014
			0 5 2	1 7 6	RENDIMIENTOS Y PRODUCTOS FINANCIEROS DE LA CUENTA SANTANDER SERFIN CTA. 65504758720 SEGURO MEDICO SIGLO XXI 2015
			0 5 2	1 7 7	RENDIMIENTOS Y PRODUCTOS FINANCIEROS DE LA CUENTA SANTANDER SERFIN CTA. 65504758688 CUOTA SOCIAL Y APORT. SOLIDARIA FED. SEGURO POPULAR 2015
			0 5 2	1 7 8	RENDIMIENTOS Y PRODUCTOS FINANCIEROS DE LA CUENTA SANTANDER SERFIN CTA. 65504749244 FONDO DE APORTACIONES MULTIPLES FAM 2015
			0 5 2	1 7 9	RENDIMIENTOS Y PRODUCTOS FINANCIEROS DE LA CUENTA SANTANDER SERFIN CTA. 65504749349 FONDO DE APORTACIONES PARA LA SEGURIDAD PÚBLICA FASP 2015
			0 5 2	1 8 0	RENDIMIENTOS Y PRODUCTOS FINANCIEROS DE LA CUENTA SANTANDER SERFIN CTA. 65504749443 FONDO DE APORTACIONES PARA LA INF. SOCIAL, MUNICIPAL Y ESTATAL FAIS 2015
			0 5 2	1 8 1	RENDIMIENTOS Y PRODUCTOS FINANCIEROS DE LA CUENTA SANTANDER SERFIN CTA. 65504749520 FONDO DE APORTACIONES PARA EL FORT. DE LAS ENT. FEDERATIVAS FAFEF 2015
			0 5 2	1 8 2	RENDIMIENTOS Y PRODUCTOS FINANCIEROS DE LA CUENTA SANTANDER SERFIN CTA. 65504749548 FONDO DE APORTACIONES PARA EL FORT. DE LOS MUNICIPIOS Y D.F. FAFM 2015
			0 5 2	1 8 3	RENDIMIENTOS Y PRODUCTOS FINANCIEROS DE LA CUENTA SANTANDER SERFIN CTA. 65504768039 INGRESO ORDINARIO DE LA UNIVERSIDAD AUT. DE CHIHUAHUA 2015
			0 5 2	1 8 4	RENDIMIENTOS Y PRODUCTOS FINANCIEROS DE LA CUENTA SANTANDER SERFIN CTA. 65504768102 PROGRAMA PARA CARRERA DOCENTE UACH 2015
			0 5 2	1 8 5	RENDIMIENTOS Y PRODUCTOS FINANCIEROS DE LA CUENTA SANTANDER SERFIN CTA. 65504768164 FONDO PARA ELEVAR LA CALIDAD EN EDUC. SUPERIOR (FECES UACH) 2015
			0 5 2	1 8 6	RENDIMIENTOS Y PRODUCTOS FINANCIEROS DE LA CUENTA SANTANDER SERFIN CTA. 65504768178 PROGRAMA PARA LA EXPANSIÓN EN LA OFERTA EDUCATIVA EN EDUCACIÓN MEDIA SUPERIOR Y SUPERIOR (PROEXOEES UACH) 2015
			0 5 2	1 8 7	RENDIMIENTOS Y PRODUCTOS FINANCIEROS DE LA CUENTA SANTANDER SERFIN CTA. 65504768207 FONDO PARA SANEAMIENTO FINANCIERO DE LAS UNIVERSIDADES PÚBLICAS ESTATAL APOYO SOLIDARIO POR DEBAJO DE LA MEDIA NACIONAL EN SUBSIDIO POR ALUMNO (SANEAMIENTO FINANCIERO UACH) 2015
			0 5 2	1 8 8	RENDIMIENTOS Y PRODUCTOS FINANCIEROS DE LA CUENTA SANTANDER SERFIN CTA. 65504771790 PROGRAMA PARA EL DESARROLLO PROFESIONAL DOCENTE (PRODEP AUCH) 2015
			0 5 2	1 8 9	RENDIMIENTOS Y PRODUCTOS FINANCIEROS DE LA CUENTA SANTANDER SERFIN CTA. 65504771847 PROGRAMA PARA REFORMAS ESTRUCTURALES UACH 2015
			0 5 2	1 9 0	RENDIMIENTOS Y PRODUCTOS FINANCIEROS DE LA CUENTA SANTANDER SERFIN CTA. 65504768576 PROGRAMA PARA EL FORTALECIMIENTO DE LA CALIDAD EN INST. EDUCATIVAS (PROFOCIE UACH) 2015
			0 5 2	1 9 1	RENDIMIENTOS Y PRODUCTOS FINANCIEROS DE LA CUENTA SANTANDER SERFIN CTA. 65504779701 FONDO PARA LA INFRAESTRUCTURA DE LOS ESTADOS FIES 2015
			0 5 2	1 9 2	RENDIMIENTOS Y PRODUCTOS FINANCIEROS DE LA CUENTA SANTANDER SERFIN CTA. 65504799809 FONDO DE PAVIMENTACIÓN Y DESARROLLO MUNICIPAL (FOPADEM)

RUBRO DE INGRESOS
2016

RUBRO	TIPO	CLASE	CONCEPTO	CLAVE COBRO	CONCEPTO
			0 5 2	1 9 3	RENDIMIENTOS Y PRODUCTOS FINANCIEROS DE LA CUENTA SANTANDER SERFIN CTA. 65504807094 PROGRAMA PARA EL DESARROLLO REGIONAL TURÍSTICO SUSTENTABLES (PRODERETUS)
			0 5 2	1 9 4	RENDIMIENTOS Y PRODUCTOS FIANANCIEROS DE LA CUENTA SANTANDER SERFIN CTA. 65504811391 FONDO DE APORTACION A LOS SERVICIOS DE SALUD A LA COMUNIDAD
			0 5 2	1 9 5	RENDIMIENTOS Y PRODUCTOS FIANANCIEROS DE LA CUENTA SANTANDER SERFIN CTA. 65504865546 FONDO DE INFRAESTRUCTURA DEPORTIVA (FINDE)
			0 5 2	1 9 6	RENDIMIENTOS Y PRODUCTOR FINANCIEROS DE LA CUENTA SANTANDER SERFIN CTA. 65504865606 PROGRAMA DE INFRAESTRUCTURA HIDROAGRICOLA Y DE AGUA POTABLE, ALTANTARILALDO Y SANEAMIENTO (APAZU)
			0 5 2	1 9 7	RENDIMIENTOS Y PRODUCTOS FIANANCIEROS DE LA CUENTA SANTANDER SERFIN CTA. 65504866984 RAMO 23 FONDO DE CULTURA
			0 5 2	1 9 8	RENDIEMIENTOS Y PRODUCTOS FINANCIEROS SANTANDER SERFIN CTA. 65504931832 PROGRAMA ESCUELAS DE TIEMPO COMPLETO 2015
			0 5 2	2 0 0	RENDIMIENTOS Y PRODUCTOS FINANCIEROS DE LA CUENTA SANTANDER SERFIN CTA. 65504941353 CAMINOS RURALES Y CARRETERAS ALIMENTADORAS
			0 5 2	2 0 1	RENDIMIENTOS Y PRODUCTOS FINANCIEROS SANTANDER SERFIN CTA. 65504998305 UNIVERSIDADES TECNOLOGICAS DE CHIHUAHUA
			0 5 2	2 0 2	RENDIMIENTOS Y PRODUCTOS FINANCIEROS SANTANDER SERFIN CTA 65505029192 RED ALUMBRADO PUBLICO LED I ETAPA CAMARGO
			0 5 2	2 0 3	RENDIMIENTOS Y PRODUCTOS FINANCIEROS SANTANDER SERFIN CTA. 65505034265 ARBORIZACION PARQUE DEL ENCINO CHIHUAHUA
			0 5 2	2 0 4	RENDIMIENTOS Y PRODUCTOS FINANCIEROS SANTANDER SERFIN CTA. 65505034325 REFORESTACION AVE. DE LAS TORRES CD. JUÁREZ
			0 5 2	2 0 5	RENDIMIENTOS Y PRODUCTOS FINANCIEROS SANTANDER SERFIN CTA. 65505074854 PROGRAMA DE ATENCION A FAMILIAS Y POBLACIONES VULNERABLES 2015
			0 5 2	2 0 6	RENDIMIENTOS Y PRODUCTOS FINANCIEROS SANTANDER SERFIN CTA. 65505183315 SCT CAMINOS RURALES Y CARRETERAS ALIMENTADORAS
			0 5 2	2 0 7	RENDIMIENTOS Y PRODUCTOS FINANCIEROS SANTANDER SERFIN CTA. 65505275442 PROYECTO DE DESARROLLO REGIONAL
			0 5 2	2 0 8	RENDIMIENTOS Y PRODUCTOS FINANCIEROS SANTANDER SERFIN CTA. 65505275396 PROGRAMAS REGIONALES
			0 5 2	2 0 9	RENDIMIENTOS Y PRODUCTOS FINANCIEROS SANTANDER SERFIN CTA. 65505275550 CONTINGENCIAS ECONÓMICAS PARA INVERSIÓN
			0 5 2	2 1 0	RENDIMIENTOS Y PRODUCTOS FINANCIEROS SANTANDER SERFIN CTA. 65505260907 DESARROLLO PROFESIONAL DOCENTE
			0 5 2	2 1 1	RENDIMIENTOS Y PRODUCTOS FINANCIEROS SANTANDER SERFIN CTA. 65505311422 PROGRAMA DE EXPANSIÓN EN LA OFERTA EDUCATIVA EN EDUCACION MEDIA SUPERIOR Y SUPERIOR
			0 5 2	2 1 2	RENDIMIENTOS Y PRODUCTOS FINANCIEROS SANTANDER SERFIN CTA. 65505317212 FONDO DE APORTACIONES PARA LA INFRAESTRUCTURA SOCIAL ESTATAL FAISE
			0 5 2	2 1 3	RENDIMIENTOS Y PRODUCTOS FINANCIEROS SANTANDER SERFIN CTA. 65505317260 FONDO DE APORTACIONES PARA EL FORTALECIMIENTOS DE LAS ENTIDADES FEDERATIVAS FAFEF
			0 5 2	2 1 4	RENDIMIENTOS Y PRODUCTOS FINANCIEROS SANTANDER SERFIN CTA. 65505317382 FONDO DE APORTACIONES PARA LA INFRAESTRUCTURA SOCIAL MUNICIPAL FAISM

RUBRO DE INGRESOS
2016

RUBRO	TIPO	CLASE	CONCEPTO	CLAVE COBRO	CONCEPTO
			0 5 2	2 1 5	RENDIMIENTOS Y PRODUCTOS FINANCIEROS SANTANDER SERFIN CTA. 65505317351 FONDO DE APORTACIONES PARA SEGURIDAD PÚBLICA DE LOS ESTADOS Y EL DISTRITO FEDERAL FASP
			0 5 2	2 1 6	RENDIMIENTOS Y PRODUCTOS FINANCIEROS SANTANDER SERFIN CTA. 65505256567 FONDO DE APORTACIONES MULTIPLES Y INFRAESTRUCTURA EDUCATIVA (FAM)
			0 5 2	2 1 7	RENDIMIENTOS Y PRODUCTOS FINANCIEROS SANTANDER SERFIN CTA. 65505326318 FONDO DE APORTACIONES MULTIPLES ASISTENCIA SOCIAL (FAM)
			0 5 2	2 1 8	RENDIMIENTOS Y PRODUCTOS FINANCIEROS SANTANDER SERFIN CTA. 65505343592 FONDO DE APORTACIONES PARA EL FORTALECIMIENTO DE LOS MUNICIPIOS FAFM 2016
			0 5 2	2 1 9	RENDIMIENTOS Y PRODUCTOS FINANCIEROS SANTANDER SERFIN CTA. 65505353108 CONTINGENCIAS ECONÓMICAS PARA INVERSIÓN 6 2015
			0 5 2	2 2 0	RENDIMIENTOS Y PRODUCTOS FINANCIEROS SANTANDER SERFIN CTA. 65505354867 CONTINGENCIAS ECONÓMICAS 7 2015
			0 5 2	2 2 1	RENDIMIENTOS Y PRODUCTOS FINANCIEROS SANTANDER SERFIN CTA. 65505356578 PROGRAMA DE DESARROLLO PROFESIONAL DOCENTE PRODEP UNIVERSIDAD AUTONOMA DE CHIHUAHUA UACH 2016
			0 5 2	2 2 2	RENDIMIENTOS Y PRODUCTOS FINANCIEROS SANTANDER SERFIN CTA. 65505356837 SANEAMIENTO FINANCIERO UNIVERSIDAD AUTONOMA DE CHIHUAHUA UACH 2016
			0 5 2	2 2 3	RENDIMIENTOS Y PRODUCTOS FINANCIEROS SANTANDER SERFIN CTA. 65505357053 FONDO PARA ELEVAR LA CALIDAD EDUCATIVA SUPERIOR UACH 2016FECES UNIVERSIDAD AUTONOMA DE CHIHUAHUA UACH 2016
			0 5 2	2 2 4	RENDIMIENTOS Y PRODUCTOS FINANCIEROS SANTANDER SERFIN CTA. 65505357144 PROGRAMA PARA CARRERA DOCENTE UNIVERSIDAD AUTONOMA DE CHIHUAHUA UACH 2016
			0 5 2	2 2 5	RENDIMIENTOS Y PRODUCTOS FINANCIEROS SANTANDER SERFIN CTA. 65505357161 PROGRAMA PARA LA EXPANSION EN LA OFERTA EDUCATIVA EN EDUCACION MEDIA SUPERIOR Y SUPERIOR UNIVERSIDAD AUTONOMA DE CHIHUAHUA UACH 2016 PROEXOEES UACJ 2016
			0 5 2	2 2 6	RENDIMIENTOS Y PRODUCTOS FINANCIEROS SANTANDER SERFIN CTA. 65505356516 PROGRAMA PARA EL FORTALECIMIENTO DE LA CALIDAD EN INSTITUCIONES EDUCATIVAS 2016 (PROFOCIE UACH 2016)
			0 5 2	2 2 7	RENDIMIENTOS Y PRODUCTOS FINANCIEROS SANTANDER SERFIN CTA. 65505356976 INGRESO ORDINARIO DE LA UNIVERSIDAD AUTONOMA DE CHIHUAHUA UACH 2016
			0 5 2	2 2 8	RENDIMIENTOS Y PRODUCTOS FINANCIEROS SANTANDER SERFIN CTA. 65505356641 PROGRAMA PARA REFORMAS ESTRUCTURALES UNIVERSIDAD AUTONOMA DE CHIHUAHUA UACH 2016
5	**1**	**0 3**	**0 5 3**		**RENDIMIENTOS Y PRODUCTOS FINANCIEROS CUENTAS BANCARIAS GASTO PROGRAMAS ESPECIALES SCOTIABANK**
			0 5 3	0 0 1	RENDIMIENTOS Y PRODUCTOS FINANCIEROS DE LA CUENTA SCOTIABANK CTA. 21504495950 AMPLIACIÓN DE LA OFERTA EDUCATIVA
			0 5 3	0 0 2	RENDIMIENTOS Y PRODUCTOS FINANCIEROS DE LA CUENTA SCOTIABANK CTA. 21504538412 PROGAMA DE VACUNACIÓN CENTRO NACIONAL DE SALUD (PROVAC)
			0 5 3	0 0 3	RENDIMIENTOS Y PRODUCTOS FINANCIEROS DE LA CUENTA SCOTIABANK CTA. 21503128180 PROGRAMA FORTALECIMIENTO DE LA EDUCACIÓN ESPECIAL Y DE LA INT. EDUCATIVA
			0 5 3	0 0 4	RENDIMIENTOS Y PRODUCTOS FINANCIEROS DE LA CUENTA SCOTIABANK CTA. 21503128229 FONDO MIXTO CONACYT 2009

RUBRO DE INGRESOS
2016

RUBRO	TIPO	CLASE	CONCEPTO	CLAVE COBRO	CONCEPTO
			0 5 3	0 0 5	RENDIMIENTOS Y PRODUCTOS FINANCIEROS DE LA CUENTA SCOTIABANK CTA. 21503130363 MEJORES ESPACIOS EDUCATIVOS
			0 5 3	0 0 6	RENDIMIENTOS Y PRODUCTOS FINANCIEROS DE LA CUENTA SCOTIABANK CTA. 21503130789 FIDEICOMISO INNOVACIÓN ENSEÑANZA PARA LA CIENCIA
			0 5 3	0 0 7	RENDIMIENTOS Y PRODUCTOS FINANCIEROS DE LA CUENTA SCOTIABANK CTA. 21503130800 FONDO CONTINGENCIAS CLIMATOLÓGICAS FAPRACC 2009
			0 5 3	0 0 8	RENDIMIENTOS Y PRODUCTOS FINANCIEROS DE LA CUENTA SCOTIABANK CTA. 21503134075 DESARROLLO INTEGRAL DE LA FAMILIA (DIF.)
			0 5 3	0 0 9	RENDIMIENTOS Y PRODUCTOS FINANCIEROS DE LA CUENTA SCOTIABANK CTA. 21503130932 AMPLIACIÓN AL SECTOR MEDIO AMBIENTE Y RECURSOS NATURALES ANEXO 31
			0 5 3	0 1 0	RENDIMIENTOS Y PRODUCTOS FINANCIEROS DE LA CUENTA SCOTIABANK CTA. 21503133958 FONDO DE APOYO A LA CALIDAD DE LAS UNIVERSIDADES TECNOLÓGICAS UTCJ.
			0 5 3	0 1 1	RENDIMIENTOS Y PRODUCTOS FINANCIEROS DE LA CUENTA SCOTIABANK CTA. 21503133966 FONDO DE APOYO A LA CALIDAD DE LAS UNIVERSIDADES TECNOLÓGICAS UTCH.
			0 5 3	0 1 2	RENDIMIENTOS Y PRODUCTOS FINANCIEROS DE LA CUENTA SCOTIABANK CTA. 21503134946 COMISIÓN NACIONAL DE AREAS PROTEGIDAS SEMARNAT (CONANP)
			0 5 3	0 1 3	RENDIMIENTOS Y PRODUCTOS FINANCIEROS DE LA CUENTA SCOTIABANK CTA. 21503134997 PROGRAMA ESTÍMULOS A LA CALIDAD DOCENTE
			0 5 3	0 1 4	RENDIMIENTOS Y PRODUCTOS FINANCIEROS DE LA CUENTA SCOTIABANK CTA. 21503135187 PROYECTO DE ACCION DENOMINADO INTEGRATION
			0 5 3	0 1 5	RENDIMIENTOS Y PRODUCTOS FINANCIEROS DE LA CUENTA SCOTIABANK CTA. 21503135292 AGUA LIMPIA
			0 5 3	0 1 6	RENDIMIENTOS Y PRODUCTOS FINANCIEROS DE LA CUENTA SCOTIABANK CTA. 21503135462 TODOS SOMOS JUÁREZ RECONSTRUYAMOS LA CIUDAD
			0 5 3	0 1 7	RENDIMIENTOS Y PRODUCTOS FINANCIEROS DE LA CUENTA SCOTIABANK CTA 21503135241 JARDIN BOTÁNICO
			0 5 3	0 1 8	RENDIMIENTOS Y PRODUCTOS FINANCIEROS DE LA CUENTA SCOTIABANK CTA. 21503135314 PROGRAMA DE LOGÍSTICA Y CENTRAL DE ABASTOS (PROLOGYCA)
			0 5 3	0 2 0	RENDIMIENTOS Y PRODUCTOS FINANCIEROS DE LA CUENTA SCOTIABANK CTA. 21503172023 AMPLIACIÓN DE LA OFERTA EDUCATIVA
			0 5 3	0 2 1	RENDIMIENTOS Y PRODUCTOS FINANCIEROS DE LA CUENTA SCOTIABANK CTA. 21504560477 IMPLEMENTACIÓN DE LA REFORMA DE JUSTICIA PENAL
			0 5 3	0 2 2	RENDIMIENTOS Y PRODUCTOS FINANCIEROS DE LA CUENTA SCOTIABANK CTA. 21503147789 FONDO METROPOLITANO (CHIHUAHUA)
			0 5 3	0 2 3	RENDIMIENTOS Y PRODUCTOS FINANCIEROS DE LA CUENTA SCOTIABANK CTA. 21504500008 FONDO METROPOLITANO (CD. JUÁREZ)
			0 5 3	0 2 4	RENDIMIENTOS Y PRODUCTOS FINANCIEROS DE LA CUENTA SCOTIABANK CTA. 21504793846 FONDO DE PAVIMENTACIÓN Y ESPACIOS DEPORTIVOS PARA MUNICIPIOS 2011 (FODADEP)
			0 5 3	0 2 5	RENDIMIENTOS Y PRODUCTOS FINANCIEROS DE LA CUENTA SCOTIABANK CTA. 21504490177 ANEXO 31 DEL RAMO 16 PRESUPUESTO DE EGRESOS DE LA FEDERACIÓN 2011 (PEF)
			0 5 3	0 2 6	RENDIMIENTOS Y PRODUCTOS FINANCIEROS DE LA CUENTA SCOTIABANK CTA. 21504606728 PROGRAMA DE TRATAMIENTO DE AGUAS RESIDUALES

RUBRO DE INGRESOS
2016

RUBRO	TIPO	CLASE	CONCEPTO	CLAVE COBRO	CONCEPTO
			0 5 3	0 2 7	RENDIMIENTOS Y PRODUCTOS FINANCIEROS DE LA CUENTA SCOTIABANK CTA. 21503172627 SCT-AEROPUERTO REGIONAL BARRANCAS DEL COBRE 2011
			0 5 3	0 2 8	RENDIMIENTOS Y PRODUCTOS FINANCIEROS DE LA CUENTA SCOTIABANK CTA. 21503174085 CONADE SANTA ISABEL INFR. DEP. MPAL.
			0 5 3	0 2 9	RENDIMIENTOS Y PRODUCTOS FINANCIEROS DE LA CUENTA SCOTIABANK CTA. 21504626826 MEJORAMIENTO DE VIVIENDA
			0 5 3	0 3 0	RENDIMIENTOS Y PRODUCTOS FINANCIEROS DE LA CUENTA SCOTIABANK CTA. 21503174077 CONADE SATEVO INFR. DEP. MPAL.
			0 5 3	0 3 1	RENDIMIENTOS Y PRODUCTOS FINANCIEROS DE LA CUENTA SCOTIABANK CTA. 21504626834 PROYECTO PARA LA AMPLIACIÓN DE LA OFERTA EDUCATIVA
			0 5 3	0 3 2	RENDIMIENTOS Y PRODUCTOS FINANCIEROS DE LA CUENTA SCOTIABANK CTA. 21503174107 CONADE CAMARGO INFRAEST. DEPORTIVA MPAL
			0 5 3	0 3 3	RENDIMIENTOS Y PRODUCTOS FINANCIEROS DE LA CUENTA SCOTIABANK CTA. 21503174174 APOYO EXTRAORDINARIO S.E.C. Y DEPORTE
			0 5 3	0 3 4	RENDIMIENTOS Y PRODUCTOS FINANCIEROS DE LA CUENTA SCOTIABANK CTA. 21503174379 ATENCION Y MEJORAMIENTO INFRAEST. EDUC. CASO FORTUITO O FUERZA MAYOR
			0 5 3	0 3 5	RENDIMIENTOS Y PRODUCTOS FINANCIEROS DE LA CUENTA SCOTIABANK CTA. 21503175693 SEMARNAT SISTEMA DE MONITOREO ATMOSFÉRICO
			0 5 3	0 3 6	RENDIMIENTOS Y PRODUCTOS FINANCIEROS DE LA CUENTA SCOTIABANK CTA. 21503175685 SEMARNAT VERIFICACIÓN VEHICULAR
			0 5 3	0 3 7	RENDIMIENTOS Y PRODUCTOS FINANCIEROS DE LA CUENTA SCOTIABANK CTA. 21503176096 PROG. NACIONAL PARA LA PREVENCIÓN DEL DELITO (PRONAPRED) 2014
			0 5 3	0 3 8	RENDIMIENTOS Y PRODUCTOS FINANCIEROS DE LA CUENTA SCOTIABANK CTA. 21503176118 PROG. DE ATENCIÓN A FAMILIAS Y POBLACIÓN VULNERABLE 2014
			0 5 3	0 3 9	RENDIMIENTOS Y PRODUCTOS FINANCIEROS DE LA CUENTA SCOTIABANK CTA. 21503176126 PROG. DE ATENCION A PERSONAS CON DISCAPCIDAD 2014
			0 5 3	0 4 0	RENDIMIENTOS Y PRODUCTOS FINANCIEROS DE LA CUENTA SCOTIABANK CTA. 21503176134 PROG. DE DESARROLLO COMUNITARIO COMUNIDAD DIFERENTE 2014
			0 5 3	0 4 1	RENDIMIENTOS Y PRODUCTOS FINANCIEROS DE LA CUENTA SCOTIABANK CTA. 21503176142 PROG. DE FORTALECIMIENTO A LAS PROCURADURÍAS DE DEFENSA DEL MENOR Y LA FAMILIA 2014
			0 5 3	0 4 2	RENDIMIENTOS Y PRODUCTOS FINANCIEROS DE LA CUENTA SCOTIABANK CTA. 21503176150 PROG. PARA LA PROTECCIÓN Y DESARROLLO INTEGRAL DE LA FAMILIA 2014
			0 5 3	0 4 3	RENDIMIENTOS Y PRODUCTOS FINANCIEROS DE LA CUENTA SCOTIABANK CTA. 21503177394 PROGRAMA NACIONAL DE PREVENCIÓN DEL DELITO
			0 5 3	0 4 4	RENDIMIENTOS Y PRODUCTOS FINANCIEROS DE LA CUENTA SCOTIABNAK CTA. 21503177610 PROGRAMA DE DESARROLLO COMUNITARIO COMUNIDAD DIFERENTE 2015
			0 5 3	0 4 5	RENDIMEINTOS Y PRODUCTOS FINANCIEROS DE LA CUENTA SCOTIABANK CTA. 21503177769 SUBPROGRAMA COMUNIDAD DIFERENTE 2015
			0 5 3	0 4 6	RENDIMEINTOS Y PRODUCTOS FINANCIEROS DE LA CUENTA SCOTIABANK CTA. 21503177785 PROGRAMA PARA LA PROTECCIÓN Y DESARROLLO INTEGRAL DE LA INFANCIA 2015

RUBRO DE INGRESOS
2016

RUBRO	TIPO	CLASE	CONCEPTO	CLAVE COBRO	CONCEPTO
			0 5 3	0 4 7	RENDIMIENTOS Y PRODUCTOS FINANCIEROS DE LA CUENTA SCOTIABANK CTA. 21503177793 PROGRAMA FORTALECIMIENTO A LAS PROCURADURÍAS DE LA DEFENSA DEL MENOR Y FAMILIA
			0 5 3	0 4 8	RENDIMIENTOS Y PRODUCTOS FINANCIEROS SCOTIABANK CTA. 21503353257 PROGRAMA AUTONOMÍA DE GESTIÓN SEP
			0 5 3	0 4 9	RENDIMIENTOS Y PRODUCTOS FINANCIEROS SCOTIABANK CTA. 21503353907 PROYECTOS DE DESARROLLO REGIONAL
			0 5 3	0 5 0	RENDIMIENTOS Y PRODUCTOS FINANCIEROS SCOTIABANK CTA. 21503372758 CONTINGENCIAS ECONÓMICAS PARA INVERSIÓN
5	**1**	**0 3**	**0 5 4**		**RENDIMIENTOS Y PRODUCTOS FINANCIEROS CUENTAS BANCARIAS GASTO PROGRAMAS ESPECIALES OTROS BANCOS**
			0 5 4	0 0 1	RENDIMIENTOS Y PRODUCTOS FINANCIEROS DE LA CUENTA H.S.B.C. CTA. 04031947740 PROGRAMA PREPARATORIA ABIERTA
			0 5 4	0 0 3	RENDIMIENTOS Y PRODUCTOS FINANCIEROS DE LA CUENTA BANREGIO CTA. 60018130010 CETR/COFEPRIS
			0 5 4	0 0 4	RENDIMIENTOS Y PRODUCTOS FINANCIEROS DE LA CUENTA INBURSA CTA. 0086198444 CENTRO DE JUSTICIA PARA LA MUJER EN CIUDAD JUÁREZ
			0 5 4	0 0 6	RENDIMIENTOS Y PRODUCTOS FINANCIEROS DE LA CUENTA H.S.B.C. CTA. 04050392687 AEROPUERTO CREEL
			0 5 4	0 0 7	RENDIMIENTOS Y PRODUCTOS FINANCIEROS DE LA CUENTA INBURSA CTA 50013919113 SECRETARÍA HACIENDA
			0 5 4	0 0 8	RENDIMIENTOS Y PRODUCTOS FINANCIEROS DE LA CUENTA H.S.B.C. CTA 004055647994 COMPONENTE ATENCIÓN A DESASTRES NATURALES (CADENA- FOLIO 301067, 2013)
			0 5 4	0 0 9	RENDIMIENTOS Y PRODUCTOS FINANCIEROS DE LA CUENTA H.S.B.C. CTA 04055648075 CULTURA DEL AGUA 2013
			0 5 4	0 1 0	RENDIMIENTOS Y PRODUCTOS FINANCIEROS DE LA CUENTA H.S.B.C. CTA 04056979651 PROGRAMA DE RESCATE DE ESPACIOS PÚBLICOS SEDATU
			0 5 4	0 1 1	RENDIMIENTOS Y PRODUCTOS FINANCIEROS DE LA CUENTA H.S.B.C. CTA 04056979602 PROGRAMA FORMACIÓN PARA EL TRABAJO SEMS- INIFED
			0 5 4	0 1 2	RENDIMIENTOS Y PRODUCTOS FINANCIEROS DE LA CUENTA H.S.B.C. CTA 04056979644 PROGRAMA DE MEJORAMIENTO INSTITUCIONAL DE LAS ESCUELAS NORMALES PUBLICAS (PROMIN)
			0 5 4	0 1 3	RENDIMIENTOS Y PRODUCTOS FINANCIEROS DE LA CUENTA H.S.B.C. CTA 04056979594 FONDO DE APORTACIONES EDUCACIÓN BASICA NORMAL(FAEB)
			0 5 4	0 1 4	RENDIMIENTOS Y PRODUCTOS FINANCIEROS DE LA CUENTA H.S.B.C. CTA 04056979610 PROGRAMA DE MEJORAMIENTO DEL PROFESORADO (PROMEP)
			0 5 4	0 1 5	RENDIMIENTOS Y PRODUCTOS FINANCIEROS DE LA CUENTA INTERACCIONES CTA 00300050873
			0 5 4	0 1 6	RENDIMIENTOS Y PRODUCTOS FINANCIEROS DE LA CUENTA BANCO UNIÓN DE CRÉDITO PROGRESO 04055209803
			0 5 4	0 1 7	RENDIMIENTOS Y PRODUCTOS FINANCIEROS DE LA CUENTA BANCO UNIÓN DE CRÉDITO PROGRESO CTA 04055209621 SISTEMA NACIONAL DE BACHILLERATO APOYO COMPLEMENTARIO

RUBRO DE INGRESOS
2016

RUBRO	TIPO	CLASE	CONCEPTO	CLAVE COBRO	CONCEPTO
			0 5 4	0 1 8	RENDIMIENTOS Y PRODUCTOS FINANCIEROS DE LA CUENTA H.S.B.C. CTA 04055648216 PROGRAMA DE CAPACITACIÓN AL MAG. PARA PREVENIR LA VIOLENCIA HACIA LAS MUJERES
			0 5 4	0 1 9	RENDIMIENTOS Y PRODUCTOS FINANCIEROS DE LA CUENTA H.S.B.C. CTA 04055648224 PROGRAMA VACACIONAL DE VERANO PROESA VERANO DIVERTIDO
			0 5 4	0 2 0	RENDIMIENTOS Y PRODUCTOS FINANCIEROS DE LA CUENTA H.S.B.C. CTA 04055648232 PROGRAMA DE FORTAL. DE COMUNIDADES ESCOLARES DE APRENDIZAJE PROCEDA
			0 5 4	0 2 1	RENDIMIENTOS Y PRODUCTOS FINANCIEROS DE LA CUENTA H.S.B.C. CTA 04055648240 CONSOLIDACIÓN DE LA REFORMA DE LA EDUCACION PREESCOLAR
			0 5 4	0 2 2	RENDIMIENTOS Y PRODUCTOS FINANCIEROS DE LA CUENTA H.S.B.C. CTA 04055648257 ACTUALIZACIÓN Y ARTICULACIÓN CURRICULAR DE LA EDUCACIÓN PRIMARIA
			0 5 4	0 2 3	RENDIMIENTOS Y PRODUCTOS FINANCIEROS DE LA CUENTA H.S.B.C. CTA 04055648265 CONSOLIDACIÓN DE LA REFORMA DE LA EDUCACIÓN SECUNDARIA
			0 5 4	0 2 4	RENDIMIENTOS Y PRODUCTOS FINANCIEROS DE LA CUENTA H.S.B.C. CTA 04055648273 PROGRAMA NACIONAL DE INGLES EN EDUCACIÓN BASICA
			0 5 4	0 2 5	RENDIMIENTOS Y PRODUCTOS FINANCIEROS DE LA CUENTA BANBAJIO CTA. 90000100565 MODERNIZACIÓN REGISTRO PÚBLICO DE LA PROPIEDAD
			0 5 4	0 2 6	RENDIMIENTOS Y PRODUCTOS FINANCIEROS DE LA CUENTA BANBAJIO CTA. 90000105468 SEP PIEMS CONV. FONDO CONCURSABLE INVERSIÓN INFRA. EDUC. MEDIA. SUPERIOR
			0 5 4	0 2 7	RENDIMIENTOS Y PRODUCTOS FINANCIEROS DE LA CUENTA UNION DE CREDITO PROGRESO CTA. 04056979917 FONDO METROPOLITANO DE JUÁREZ
			0 5 4	0 2 8	RENDIMIENTOS Y PRODUCTOS FINANCIEROS DE LA CUENTA UNION DE CREDITO PROGRESO CTA. 04056979925 FONDO METROPOLITANO DE CHIHUAHUA
			0 5 4	0 2 9	RENDIMIENTOS Y PRODUCTOS FINANCIEROS DE LA CUENTA H.S.B.C. CTA 004057284903 FONDO NACIONAL EMPRENDEDOR CPAC00063785
			0 5 4	0 3 0	RENDIMIENTOS Y PRODUCTOS FINANCIEROS DE LA CUENTA H.S.B.C. CTA 4057284895 FONDO NACIONAL EMPRENDEDORES CPAC 00063837
			0 5 4	0 3 1	RENDIMIENTOS Y PRODUCTOS FINANCIEROS DE LA CUENTA H.S.B.C. CTA 4057284929 FONDO NACIONAL EMPRENDEDORES CPAC 0064374
			0 5 4	0 3 2	RENDIMIENTOS Y PRODUCTOS FINANCIEROS DE LA CUENTA H.S.B.C. CTA 4057284911 FONDO NACIONAL EMPRENDEDORES CPAC 0063777
			0 5 4	0 3 3	RENDIMIENTOS Y PRODUCTOS FINANCIEROS DE LA CUENTA H.S.B.C. CTA 4057284945 FONDO NACIONAL EMPRENDEDORES CPAC 00063867
			0 5 4	0 3 4	RENDIMIENTOS Y PRODUCTOS FINANCIEROS DE LA CUENTA H.S.B.C. CTA 4057284937 SEP PROGRAMA DE EXPANSIÓN DE LA OFERTA EDUCATIVA PROEXOE 2014
			0 5 4	0 3 5	RENDIMIENTOS Y PRODUCTOS FINANCIEROS DE LA CUENTA H.S.B.C. CTA. 04057721219 FONDO DE APORTACIONES PARA NÓMINA EDUCATIVA Y GASTO DE OPERACIÓN / FONE GASTO DE OPERACION FAEB 2015
			0 5 4	0 3 6	RENDIMIENTOS Y PRODUCTOS FINANCIEROS DE LA CUENTA H.S.B.C. CTA. 04057721227 FONDO DE APORTACIONES PARA NÓMINA EDUCATIVA Y GASTO DE OPERACIÓN / FONE OTROS DE GASTO DE CORRIENTE FAEB 2015
			0 5 4	0 3 7	RENDIMIENTOS Y PRODUCTOS FINANCIEROS DE LA CUENTA UNION PROGRESO 00001129591 GOBIERNO DEL ESTADO DE CHIHUAHUA PRESTAMO DE SOCIOS 2

RUBRO DE INGRESOS
2016

RUBRO	TIPO	CLASE	CONCEPTO	CLAVE COBRO	CONCEPTO
			0 5 4	0 3 8	RENDIMIENTOS Y PRODUCTOS FINANCIEROS DE LA CUENTA UNION PROGRESO 00001129488 GOBIERNO DEL ESTADO DE CHIHUAHUA CUENTA EJE DE CREDITO
			0 5 4	9 9 9	RENDIMIENTOS Y PRODUCTOS FINANCIEROS DE LA CUENTA BANCO EN 00
5	**1**	**0 3**	**0 5 5**		**RENDIMIENTOS Y PRODUCTOS FINANCIEROS CUENTAS BANCARIAS SUELDOS BANAMEX**
			0 5 5	0 0 1	RENDIMIENTOS Y PRODUCTOS FINANCIEROS DE LA CUENTA BANAMEX CTA. 8380064872
			0 5 5	0 0 2	RENDIMIENTOS Y PRODUCTOS FINANCIEROS DE LA CUENTA BANAMEX NÓMINA BUROCRATAS CTA. 1087457105
			0 5 5	0 0 3	RENDIMIENTOS Y PRODUCTOS FINANCIEROS DE LA CUENTA BANAMEX NÓMINA MAGISTERIO CTA. 1087457113
			0 5 5	0 0 4	RENDIMIENTOS Y PRODUCTOS FINANCIEROS DE LA CUENTA BANAMEX INFRAESTRUCTURA RURAL CTA. 1087571781
5	**1**	**0 3**	**0 5 6**		**RENDIMIENTOS Y PRODUCTOS FINANCIEROS CUENTAS BANCARIAS SUELDOS BANCOMER**
			0 5 6	0 0 1	RENDIMIENTOS Y PRODUCTOS FINANCIEROS DE LA CUENTA B.B.V.A. BANCOMER NÓMINA PAGO ELECTRÓNICO CTA. 0165388643
			0 5 6	0 0 2	RENDIMIENTOS Y PRODUCTOS FINANCIEROS DE LA CUENTA B.B.V.A. BANCOMER CTA. 0165388112
			0 5 6	0 0 3	RENDIMIENTOS Y PRODUCTOS FINANCIEROS DE LA CUENTA B.B.V.A. BANCOMER CTA. 00443318052
			0 5 6	0 0 4	RENDIMIENTOS Y PRODUCTOS FINANCIEROS DE LA CUENTA B.B.V.A. BANCOMER CTA. 00145090490
			0 5 6	0 0 5	RENDIMIENTOS Y PRODUCTOS FINANCIEROS DE LA CUENTA B.B.V.A. BANCOMER CTA. 00145090466
			0 5 6	0 0 6	RENDIMIENTOS Y PRODUCTOS FINANCIEROS DE LA CUENTA B.B.V.A. BANCOMER CTA. 00105071704 COMPENSACIONES
			0 5 6	0 0 7	RENDIMIENTOS Y PRODUCTOS FINANCIEROS DE LA CUENTA B.B.V.A. BANCOMER CTA. 00454347242 TARJETAS CAMINOS
			0 5 6	0 0 8	RENDIMIENTOS Y PRODUCTOS FINANCIEROS DE LA CUENTA B.B.V.A. BANCOMER CTA. 0166143970
5	**1**	**0 3**	**0 5 7**		**RENDIMIENTOS Y PRODUCTOS FINANCIEROS CUENTAS BANCARIAS SUELDOS BANORTE**
			0 5 7	0 0 1	RENDIMIENTOS Y PRODUCTOS FINANCIEROS DE LA CUENTA BANORTE CTA. 00125232454
			0 5 7	0 0 2	RENDIMIENTOS Y PRODUCTOS FINANCIEROS DE LA CUENTA BANORTE CTA. 00177233115
			0 5 7	0 0 3	RENDIMIENTOS Y PRODUCTOS FINANCIEROS DE LA CUENTA BANORTE CTA. 00177233124 NÓMINA MAGISTERIO
			0 5 7	0 0 4	RENDIMIENTOS Y PRODUCTOS FINANCIEROS DE LA CUENTA BANORTE CTA. 00199474602 NÓMINA MAGISTERIO
			0 5 7	0 0 5	RENDIMIENTOS Y PRODUCTOS FINANCIEROS DE LA CUENTA BANORTE CTA. 00197133585 NÓMINA MAGISTERIO

RUBRO DE INGRESOS
2016

RUBRO	TIPO	CLASE	CONCEPTO	CLAVE COBRO	CONCEPTO
5	**1**	**0 3**	**0 5 8**		**RENDIMIENTOS Y PRODUCTOS FINANCIEROS CUENTAS BANCARIAS SUELDOS SANTENDER SERFIN**
			0 5 8	0 0 1	RENDIMIENTOS Y PRODUCTOS FINANCIEROS DE LA CUENTA SANTANDER SERFIN CTA. 65500561888
			0 5 8	0 0 2	RENDIMIENTOS Y PRODUCTOS FINANCIEROS DE LA CUENTA SANTANDER SERFIN CTA. 65501744563
			0 5 8	0 0 3	RENDIMIENTOS Y PRODUCTOS FINANCIEROS DE LA CUENTA SANTANDER SERFIN CTA. 65501744580
5	**1**	**0 3**	**0 5 9**		**RENDIMIENTOS Y PRODUCTOS FINANCIEROS CUENTAS BANCARIAS SUELDOS SANTENDER SCOTIABANK INVERLAT**
			0 5 9	0 0 1	RENDIMIENTOS Y PRODUCTOS FINANCIEROS DE LA CUENTA SCOTIABANK INVERLAT CTA. 21500686069
			0 5 9	0 0 2	RENDIMIENTOS Y PRODUCTOS FINANCIEROS DE LA CUENTA SCOTIABANK INVERLAT CTA. 2153876403 NÓMINA BUROCRATAS
			0 5 9	0 0 3	RENDIMIENTOS Y PRODUCTOS FINANCIEROS DE LA CUENTA SCOTIABANK INVERLAT CTA. 2153876411 NÓMINA MAGISTERIO
5	**1**	**0 3**	**0 6 0**		**RENDIMIENTOS Y PRODUCTOS FINANCIEROS CUENTAS BANCARIAS SUELDOS H.S.B.C.**
			0 6 0	0 0 1	RENDIMIENTOS Y PRODUCTOS FINANCIEROS DE LA CUENTA HSBC CTA. 04056967417 NÓMINA MAGISTERIO CHEQUE
			0 6 0	0 0 2	RENDIMIENTOS Y PRODUCTOS FINANCIEROS DE LA CUENTA HSBC CTA. 04056967086 NÓMINA MAGISTERIO
5	**1**	**0 3**	**0 6 1**		**RENDIMIENTOS Y PRODUCTOS FINANCIEROS CUENTAS BANCARIAS VARIOS BANCOS SUELDOS SERVICIOS EDUCATIVOS DE CHIHUAHUA (S.E.E.CH.)**
			0 6 1	0 0 1	RENDIMIENTOS Y PRODUCTOS FINANCIEROS DE LA CUENTA BANAMEX S.E.E.CH. CTA. 00083861253
			0 6 1	0 1 1	RENDIMIENTOS Y PRODUCTOS FINANCIEROS DE LA CUENTA B.B.V.A. BANCOMER S.E.E.CH. CTA. 00452186535
			0 6 1	0 1 2	RENDIMIENTOS Y PRODUCTOS FINANCIEROS DE LA CUENTA B.B.V.A. BANCOMER S.E.E.CH. CTA. 00105193443
			0 6 1	0 1 3	RENDIMIENTOS Y PRODUCTOS FINANCIEROS DE LA CUENTA B.B.V.A. BANCOMER S.E.E.CH. CTA. 00452059223
			0 6 1	0 1 4	RENDIMIENTOS Y PRODUCTOS FINANCIEROS DE LA CUENTA B.B.V.A. BANCOMER S.E.E.CH. CTA. 00185117399 OTROS GASTOS
			0 6 1	0 2 1	RENDIMIENTOS Y PRODUCTOS FINANCIEROS DE LA CUENTA BANORTE S.E.E.CH. CTA. 00113483169
			0 6 1	0 2 2	RENDIMIENTOS Y PRODUCTOS FINANCIEROS DE LA CUENTA BANORTE S.E.E.CH. CTA. 00800120018 TARJETAS
			0 6 1	0 3 1	RENDIMIENTOS Y PRODUCTOS FINANCIEROS DE LA CUENTA SANTANDER SERFIN S.E.E.CH. CTA. 65500560180
			0 6 1	0 3 3	RENDIMIENTOS Y PRODUCTOS FINANCIEROS DE LA CUENTA SANTANDER SERFIN S.E.E.CH. CTA. 65501660064

RUBRO DE INGRESOS
2016

RUBRO	TIPO	CLASE	CONCEPTO	CLAVE COBRO	CONCEPTO
			0 6 1	0 3 4	RENDIMIENTOS Y PRODUCTOS FINANCIEROS DE LA CUENTA SANTANDER SERFIN S.E.E.CH. CTA. 65501568870
			0 6 1	0 4 1	RENDIMIENTOS Y PRODUCTOS FINANCIEROS DE LA CUENTA SCOTIABANK INVERLAT S.E.E.CH. CTA. 21503106136
			0 6 1	0 4 2	RENDIMIENTOS Y PRODUCTOS FINANCIEROS DE LA CUENTA SCOTIABANK INVERLAT SEECH CTA 21503171914
5	**1**	**0 3**	**0 9 0**		**INTERESES POR PENAS CONVENCIONALES POR RETRASO EN LA EJECUCIÓN DE OBRA**
			0 9 0	0 0 5	INTERESES POR PENAS CONVENCIONALES POR RETRASO EN LA EJECUCIÓN DE OBRA
5	**1**	**0 4**			**ENAJENACIÓN DE BIENES MUEBLES NO SUJETOS A SER INVENTARIADOS**
5	**1**	**0 5**			**ACCESORIOS DE PRODUCTOS**
5	**1**	**0 6**			**OTROS PRODUCTOS QUE GENERAN INGRESOS CORRIENTES**
5	**1**	**0 7**			**ENAJENACIÓN DE BIENES MUEBLES**
5	**1**	**0 7**	**0 0 5**		**CHATARRA**
			0 0 5	0 0 5	CHATARRA COBRO
5	**1**	**0 7**	**0 1 0**		**CONSTANCIA DE POSESIÓN DE LOTES**
			0 1 0	0 0 5	CONSTANCIA DE POSESIÓN DE LOTES COBRO
5	**1**	**0 7**	**0 1 5**		**FORMATOS**
			0 1 5	0 0 5	FORMATOS COBRO
5	**1**	**0 7**	**0 2 0**		**FORMATOS PARA ASENTAMIENTO DE ACTOS DE REGISTRO CIVIL**
			0 2 0	0 0 5	FORMATOS PARA ASENTAMIENTO DE ACTOS DE REGISTRO CIVIL COBRO
5	**1**	**0 7**	**0 2 5**		**FORMATOS PARA CERTIFICACIÓN DE ACTOS DE REGISTRO CIVIL**
			0 2 5	0 0 5	FORMATOS PARA CERTIFICACIÓN DE ACTOS DE REGISTRO CIVIL COBRO
5	**1**	**0 7**	**0 3 0**		**LIBROS DE HISTORIA NIVEL PREPARATORIA**
			0 3 0	0 0 5	LIBROS DE HISTORIA NIVEL PREPARATORIA COBRO
5	**1**	**0 7**	**0 3 5**		**LIBROS Y ANTOLOGÍA PARA PREPARATORIA Y TELEBACHILLERATO**
			0 3 5	0 0 5	LIBROS Y ANTOLOGÍA PARA PREPARATORIA Y TELEBACHILLERATO COBRO

RUBRO DE INGRESOS
2016

RUBRO	TIPO	CLASE	CONCEPTO	CLAVE COBRO	CONCEPTO
5	**1**	**0 7**	**0 4 0**		**MATERIAL DIDÁCTICO**
			0 4 0	0 0 5	MATERIAL DIDÁCTICO COBRO
			0 4 0	0 1 0	MATERIAL DIDÁCTICO FORMATO DE TRASLACIÓN DE DOMINIO COBRO
			0 4 0	0 1 5	MATERIAL DIDÁCTICO ELABORACIÓN TRABAJOS IMPRENTA ESTADO COBRO
5	**1**	**0 7**	**0 4 5**		**MATERIAL DIDÁCTICO MESA TECNICA JUÁREZ S.E.E.CH.**
			0 4 5	0 0 5	MATERIAL DIDÁCTICO MESA TECNICA JUÁREZ S.E.E.CH. COBRO
			0 4 5	0 1 0	MATERIAL DIDÁCTICO MESA TECNICA JUÁREZ S.E.E.CH. EVALUACIONES 1°, 2° Y 3 DE PRIMARIA COBRO
			0 4 5	0 1 5	MATERIAL DIDÁCTICO MESA TECNICA JUÁREZ S.E.E.CH. EVALUACIONES 4°, 5° Y 6° DE PRIMARIA COBRO
			0 4 5	0 2 0	MATERIAL DIDÁCTICO MESA TECNICA JUÁREZ S.E.E.CH. EVALUACIONES DOSIFICACIONES 1°, 2°, 3°, 4°, 5° Y 6° DE PRIMARIA COBRO
			0 4 5	0 2 5	MATERIAL DIDÁCTICO MESA TECNICA JUÁREZ S.E.E.CH. MATERIAL DE APOYO 1°, 2°, 3°, 4°, 5° Y 6° DE PRIMARIA COBRO
5	**1**	**0 7**	**0 5 0**		**MATERIAL DIDÁCTICO MESA TECNICA CHIHUAHUA S.E.E.CH.**
			0 5 0	0 0 5	MATERIAL DIDÁCTICO MESA TECNICA CHIHUAHUA S.E.E.CH. COBRO
			0 5 0	0 1 0	MATERIAL DIDÁCTICO MESA TECNICA CHIHUAHUA S.E.E.CH. EVALUACIONES COBRO
			0 5 0	0 1 5	MATERIAL DIDÁCTICO MESA TECNICA CHIHUAHUA S.E.E.CH. CLAVES COBRO
			0 5 0	0 2 0	MATERIAL DIDÁCTICO MESA TECNICA CHIHUAHUA S.E.E.CH. MATERIALES COBRO
			0 5 0	0 2 5	MATERIAL DIDÁCTICO MESA TECNICA CHIHUAHUA S.E.E.CH. DOSIFICACIONES COBRO
			0 5 0	0 3 0	MATERIAL DIDÁCTICO MESA TÉCNICA CHIHUAHUA S.E.E.CH. MATERIALES ESPECIALES COBRO
5	**1**	**0 7**	**0 5 5**		**MATERIAL DIDÁCTICO UNIDAD DE SERVICIO TÉCNICO JUÁREZ S.E.C.**
			0 5 5	0 0 5	MATERIAL DIDÁCTICO UNIDAD DE SERVICIO TÉCNICO JUÁREZ S.E.C. COBRO
			0 5 5	0 1 0	MATERIAL DIDÁCTICO UNIDAD DE SERVICIO TÉCNICO JUÁREZ S.E.C. FICHERO LENGUAJE CARTONCILLO FICHERO MATEMATICA CARTONCILLO - ABECEDARIO CARTONCILLO COBRO
			0 5 5	0 1 5	MATERIAL DIDÁCTICO UNIDAD DE SERVICIO TÉCNICO JUÁREZ S.E.C., CALENDARIO CONCENTRADO DE OBSERVACIONES EVALUACIONES COBRO
			0 5 5	0 2 0	MATERIAL DIDÁCTICO UNIDAD DE SERVICIO TÉCNICO JUÁREZ S.E.C., PAQUETE MATERIAL DE APOYO POR 5 BIMESTRES 1 COBRO
			0 5 5	0 2 5	MATERIAL DIDÁCTICO UNIDAD DE SERVICIO TÉCNICO JUÁREZ S.E.C., PAQUETE MATERIAL DE APOYO POR 5 BIMESTRES 2 COBRO
			0 5 5	0 3 0	MATERIAL DIDÁCTICO UNIDAD DE SERVICIO TÉCNICO JUÁREZ S.E.C., PAQUETE MATERIAL DE APOYO POR 5 BIMESTRES 3 COBRO
			0 5 5	0 3 5	MATERIAL DIDÁCTICO UNIDAD DE SERVICIO TÉCNICO JUÁREZ S.E.C., PAQUETE MATERIAL DE APOYO POR 5 BIMESTRES 5 COBRO
			0 5 5	0 4 0	MATERIAL DIDÁCTICO UNIDAD DE SERVICIO TÉCNICO JUÁREZ S.E.C., PAQUETE MATERIAL DE APOYO POR 5 BIMESTRES 6 COBRO

RUBRO DE INGRESOS
2016

RUBRO	TIPO	CLASE	CONCEPTO	CLAVE COBRO	CONCEPTO
			0 5 5	0 4 5	MATERIAL DIDÁCTICO UNIDAD DE SERVICIO TÉCNICO JUÁREZ S.E.C. PAQUETE DE 5 EVALUACIONES-DIAGNOSTICOS Y AVANCES PROGRAMÁTICOS DE TODO EL ANO ESCOLAR COBRO
			0 5 5	0 5 0	MATERIAL DIDÁCTICO UNIDAD DE SERVICIOS TÉCNICOS-JUÁREZ SEC PAQUETE POR ALUMNO DE SECUNDARIA: EXAMEN DE DIAGNOSTICO, EXAMEN BIMENSUAL Y EXAMEN EXTRAORDINARIO COBRO
			0 5 5	0 5 5	MATERIAL DIDÁCTICO UNIDAD DE SERVICIOS TÉCNICOS-JUÁREZ SEC LENGUAJE RECTO-OPERACIONES CON EXPRESIÓN ALGEBRAICA-PERIMETROS Y AREAS 4 BIM-SOLUCIONES ECUACIONES COBRO
			0 5 5	0 6 0	MATERIAL DIDÁCTICO UNIDAD DE SERVICIOS TÉCNICOS-JUÁREZ SEC PROCESO DIACRONICO-SISTEMA DE ECUACIONES-TRIGONOMETRÍA-TRIANGULOS Y CUADRILÁTEROS COBRO
			0 5 5	0 6 5	MATERIAL DIDÁCTICO UNIDAD DE SERVICIOS TÉCNICOS-JUAREZ SEC SOPA DE LETRAS-CRUCIGRAMAS-CALOR TEMPERATURA-EL METRO-ORIGEN Y EVOLUCIÓN DEQ IDIOMA ESPANOL COBRO
			0 5 5	0 7 0	MATERIAL DIDÁCTICO UNIDAD DE SERVICIOS TÉCNICOS-JUAREZ SEC FRACCIONES-PROBABILIDAD-FACTORIZACIÓN TOTAL-EJERCICIOS AUXILIARES SOLIDOS-ESTADÍSTICAS ORGANIZACIÓN COBRO
			0 5 5	0 7 5	MATERIAL DIDÁCTICO UNIDAD DE SERVICIOS TÉCNICOS-JUAREZ SEC TERMINOS TÉCNICOS-RAIZ CUADRADA-SOLIDOS 3ER-EJERCICIOS AUXILIARES 3ER COBRO
			0 5 5	0 8 0	MATERIAL DIDÁCTICO UNIDAD DE SERVICIOS TÉCNICOS-JUAREZ SEC PROBLEMARIO-ELEMENTOS Y COMPUESTOS ENLACES QUIMICOS-REPRODUCCIÓN HUMANA COBRO
			0 5 5	0 8 5	MATERIAL DIDÁCTICO UNIDAD DE SERVICIOS TÉCNICOS-JUÁREZ SEC MANUAL DE PRÁCTICAS FÍSICA II-ACTIVIDADES COMPLEMENTARIAS COBRO
			0 5 5	0 9 0	MATERIAL DIDÁCTICO UNIDAD DE SERVICIOS TÉCNICOS-JUÁREZ SEC GUÍA MATERIAL DE APOYO-FABRICA TU PAPEL FÍSICA-QUÍMICA COBRO
			0 5 5	0 9 5	MATERIAL DIDÁCTICO UNIDAD DE SERVICIOS TÉCNICOS-JUÁREZ SEC SEMEJANZA 3-S.I. ORIENTACIÓN VOCACIONAL-EJERCICIOS AUXILIARES COBRO
			0 5 5	1 0 0	MATERIAL DIDÁCTICO UNIDAD DE SERVICIOS TÉCNICOS-JUÁREZ SEC HIMNO NACIONAL (MUSICA) COBRO
			0 5 5	1 0 5	MATERIAL DIDÁCTICO UNIDAD DE SERVICIOS TÉCNICOS-JUÁREZ SEC QUÍMICA ORGÁNICA COBRO
			0 5 5	1 1 0	MATERIAL DIDÁCTICO UNIDAD DE SERVICIOS TÉCNICOS-JUÁREZ SEC GLOSARIO DEL QUIJOTE-PRÁCTICAS DE LABORATORIO-ESTUDIANTINAS COBRO
			0 5 5	1 1 5	MATERIAL DIDÁCTICO UNIDAD DE SERVICIOS TÉCNICOS-JUÁREZ SEC EDUCACIÓN ARTISTICAS COBRO
			0 5 5	1 2 0	MATERIAL DIDÁCTICO UNIDAD DE SERVICIOS TÉCNICOS-JUÁREZ SEC LAMINAS COBRO
5	**1**	**0 7**	**0 6 0**		**MATERIAL DIDÁCTICO UNIDAD DE SERVICIO TÉCNICO S.E.C.**
			0 6 0	0 0 5	MATERIAL DIDÁCTICO UNIDAD DE SERVICIO TÉCNICO S.E.C. COBRO
			0 6 0	0 1 0	MATERIAL DIDÁCTICO UNIDAD DE SERVICIO TÉCNICO S.E.C. DOSIFICACIONES DE 1°, 2°, 3°, 4°, 5° Y 6° DE PRIMARIA COBRO
			0 6 0	0 1 5	MATERIAL DIDÁCTICO UNIDAD DE SERVICIO TÉCNICO S.E.C. MATERIAL DE APOYO TAMANO OFICIO COBRO
			0 6 0	0 2 0	MATERIAL DIDÁCTICO UNIDAD DE SERVICIO TÉCNICO S.E.C. EVALUACIONES DE 1°, 2°, 3°, 4°, 5° Y 6° DE PRIMARIA COBRO

RUBRO DE INGRESOS
2016

RUBRO	TIPO	CLASE	CONCEPTO	CLAVE COBRO	CONCEPTO
			0 6 0	0 2 5	MATERIAL DIDÁCTICO UNIDAD DE SERVICIO TÉCNICO S.E.C. INSTRUCTIVO DE EVALUACIÓN DE 1°, 2°, 3°, 4°, 5° Y 6° DE PRIMARIA COBRO
			0 6 0	0 3 0	MATERIAL DIDÁCTICO UNIDAD DE SERVICIO TÉCNICO S.E.C. DOSIFICACIONES DE 1°, 2°, 3°, 4°, 5° Y 6° DE PRIMARIA COBRO
			0 6 0	0 3 5	MATERIAL DIDÁCTICO UNIDAD DE SERVICIO TÉCNICO S.E.C. MATERIAL DE APOYO DE 1°, 2°, 3°, 4°, 5° Y 6° DE PRIMARIA COBRO
			0 6 0	0 4 0	MATERIAL DIDÁCTICO UNIDAD DE SERVICIO TÉCNICO S.E.C. INSTRUCTIVO DE MATERIAL DE APOYO DE 1°, 2°, 3°, 4°, 5° Y 6° DE PRIMARIA COBRO
			0 6 0	0 4 5	MATERIAL DIDÁCTICO UNIDAD DE SERVICIO TÉCNICO S.E.C. LECTO ESCRITURA PARRAL - CUENTOS Y LEYENDAS PREESCOLAR COBRO
			0 6 0	0 5 0	MATERIAL DIDÁCTICO UNIDAD DE SERVICIO TÉCNICO S.E.C. EVALUACIONES DE 1°, 2°, 3°, 4°, 5° Y 6° DE PRIMARIA COBRO
			0 6 0	0 5 5	MATERIAL DIDÁCTICO UNIDAD DE SERVICIO TÉCNICO S.E.C. INSTRUCTIVO DE EVALUACIÓN DE 1°, 2°, 3°, 4°, 5° Y 6° DE PRIMARIA COBRO
			0 6 0	0 6 0	MATERIAL DIDÁCTICO UNIDAD DE SERVICIO TÉCNICO S.E.C. DOSIFICACIÓN PRIMARIA DE 1°, 2°, 3°, 4°, 5° Y 6° DE PRIMARIA COBRO
			0 6 0	0 6 5	MATERIAL DIDÁCTICO UNIDAD DE SERVICIO TÉCNICO S.E.C. MATERIAL DE APOYO DE 1°, 2°, 3°, 4°, 5° Y 6° DE PRIMARIA COBRO
			0 6 0	0 7 0	MATERIAL DIDÁCTICO UNIDAD DE SERVICIO TÉCNICO S.E.C. INSTRUCTIVO PARA MATERIAL DE APOYO DE 1°, 2°, 3°, 4°, 5° Y 6° DE PRIMARIA COBRO
			0 6 0	0 7 5	MATERIAL DIDÁCTICO UNIDAD DE SERVICIO TÉCNICO S.E.C. SEMANA DE INTEGRACIÓN COBRO
			0 6 0	0 8 0	MATERIAL DIDÁCTICO UNIDAD DE SERVICIO TÉCNICO S.E.C. LAMINAS ESQUEMAS Y MAPAS - LAMINA DE ABECEDARIO CURSIVA Y SCRIPT - INSTRUCTIVO VIAJANDO POR EL MUNDO COBRO
			0 6 0	0 8 5	MATERIAL DIDÁCTICO UNIDAD DE SERVICIO TÉCNICO S.E.C. COORDENADAS - CUENTOS Y LEYENDAS DEL ESTADO - PSICOMOTRICIDAD COBRO
			0 6 0	0 9 0	MATERIAL DIDÁCTICO UNIDAD DE SERVICIO TÉCNICO S.E.C. EL DIBUJO COMO EXPRESION DEL PENSAMIENTO-JUEGO COMO RECURSO DIDÁCTICO-METODO GLOBAL-ESCUELA PADRES COBRO
			0 6 0	0 9 5	MATERIAL DIDÁCTICO UNIDAD DE SERVICIO TÉCNICO S.E.C. DESARROLLO HUMANO - MI NUEVO AMIGO - MI RINCON DE LECTURAS COBRO
			0 6 0	1 0 0	MATERIAL DIDÁCTICO UNIDAD DE SERVICIO TÉCNICO S.E.C. EXPERIMENTOS JUEGOS Y TRUCOS CIENTIFICADOS - VIAJANDO POR EL MUNDO DE LA ESCRITURA COBRO
			0 6 0	1 0 5	MATERIAL DIDÁCTICO UNIDAD DE SERVICIO TÉCNICO S.E.C. ELECTRONICA 2 - COCINA 1 - FOLLETOS DE LAS SALSAS COCINA - DECORACION DE PASTELES COBRO
			0 6 0	1 1 0	MATERIAL DIDÁCTICO UNIDAD DE SERVICIO TÉCNICO S.E.C. ELECTRICIDAD 1 - DIBUJO TÉCNICO 2 - MECANICA AUTOMOTRIZ 1, 2 Y 3 - TAQUIMECANOGRAFIA 1 Y 2 COBRO
			0 6 0	1 1 5	MATERIAL DIDÁCTICO UNIDAD DE SERVICIO TÉCNICO S.E.C. DECORACION DEL HOGAR 1-GRANDEZA DE CHIHUAHUA 4 U MATERIA OPERATIVA-ELECTRICIDAD 3-CARPINTERIA 1 COBRO
			0 6 0	1 2 0	MATERIAL DIDÁCTICO UNIDAD DE SERVICIO TÉCNICO S.E.C. TRANSFORMANDO LA VIDA DEL DIBUJO TÉCNICO COBRO
			0 6 0	1 2 5	MATERIAL DIDÁCTICO UNIDAD DE SERVICIO TÉCNICO S.E.C. COSTO POR COPIA COBRO

RUBRO DE INGRESOS
2016

RUBRO	TIPO	CLASE	CONCEPTO	CLAVE COBRO	CONCEPTO
			0 6 0	1 3 0	MATERIAL DIDÁCTICO UNIDAD DE SERVICIO TÉCNICO S.E.C. ARILLO METALICO 1/4 - PASTA MOROCO COBRO
			0 6 0	1 3 5	MATERIAL DIDÁCTICO UNIDAD DE SERVICIO TÉCNICO S.E.C. ARILLOS METALICOS 5/16, 3/8, 7/16 Y 1/2 COBRO
			0 6 0	1 4 0	MATERIAL DIDÁCTICO UNIDAD DE SERVICIO TÉCNICO S.E.C. ARILLO METALICO 9/16 - PASTA TRANSPARENTE COBRO
			0 6 0	1 4 5	MATERIAL DIDÁCTICO UNIDAD DE SERVICIO TÉCNICO S.E.C. ARILLOS METALICOS 3/4 Y 5/8 COBRO
			0 6 0	1 5 0	MATERIAL DIDÁCTICO UNIDAD DE SERVICIO TÉCNICO S.E.C. EVALUACION BIMESTRAL 1°, 2°, 3°, 4°, 5° Y 6° DE PRIMARIA COBRO
			0 6 0	1 5 5	MATERIAL DIDÁCTICO UNIDAD DE SERVICIO TÉCNICO S.E.C. DOSIFICACIONES BIMENSUALES 1°, 2°, 3°, 4°, 5° Y 6° DE PRIMARIA COBRO
			0 6 0	1 6 0	MATERIAL DIDÁCTICO UNIDAD DE SERVICIO TÉCNICO S.E.C. MATERIAL DE APOYO 1°, 2°, 3°, 4°, 5° Y 6° DE PRIMARIA COBRO
			0 6 0	1 6 5	MATERIAL DIDÁCTICO UNIDAD DE SERVICIO TÉCNICO S.E.C. CARRERA DEL SABER 1°, 2°, 3°, 4°, 5° Y 6° DE PRIMARIA COBRO
			0 6 0	1 7 0	MATERIAL DIDÁCTICO UNIDAD DE SERVICIO TÉCNICO S.E.C. ESTRATEGIAS PARA FAVORECER LAS HABILIDADES MATEMATICAS COBRO
			0 6 0	1 7 5	MATERIAL DIDÁCTICO UNIDAD DE SERVICIO TÉCNICO S.E.C. ESTRATEGIAS PARA FAVORECER LAS HABILIDADES COMUNICATIVAS COBRO
			0 6 0	1 8 0	MATERIAL DIDÁCTICO UNIDAD DE SERVICIO TÉCNICO S.E.C. ESTRATEGIAS PARA DESARROLLAR LAS HABILIDADES MATEMATICAS- ANTOLOGIA DE CUENTOS COBRO
			0 6 0	1 8 5	MATERIAL DIDÁCTICO UNIDAD DE SERVICIO TÉCNICO S.E.C. INSTRUCTIVOS PARA LAS EVALUACIONES COBRO
			0 6 0	1 9 0	MATERIAL DIDÁCTICO UNIDAD DE SERVICIO TÉCNICO S.E.C. INSTRUCTIVOS PARA EL MATERIAL DE APOYO COBRO
5	**1**	**0 7**	**0 6 5**		**MOBILIARIO**
			0 6 5	0 0 5	MOBILIARIO COBRO
5	**1**	**0 7**	**0 7 0**		**PUBLICACIONES**
			0 7 0	0 0 5	PUBLICACIONES COBRO
5	**1**	**0 7**	**0 8 0**		**VENTA DE LIBROS LA OBRA DON QUIJOTE**
			0 8 0	0 0 5	VENTA DE LIBROS LA OBRA DON QUIJOTE COBRO
5	**1**	**0 7**	**0 8 5**		**RECICLADO EN LAS OFICINAS GUBERNAMENTALES**
			0 8 5	0 0 5	RECICLADO EN LAS OFICINAS GUBERNAMENTALES COBRO
5	**1**	**0 7**	**0 9 0**		**VENTA AL PÚBLICO DE TARJETAS DE TELEPEAJE**
			0 9 0	0 0 5	VENTA AL PÚBLICO DE TARJETAS DE TELEPEAJE CHIHUAHUA COBRO
			0 9 0	0 1 0	VENTA AL PÚBLICO DE TARJETAS DE TELEPEAJE CHIHUAHUA DESCUENTO

RUBRO DE INGRESOS
2016

RUBRO	TIPO	CLASE	CONCEPTO	CLAVE COBRO	CONCEPTO
5	1	0 8			**HOLOGRAMA DE VERIFICACIÓN VEHICULAR**
5	1	0 8	0 0 5		**HOLOGRAMA DE VERIFICACIÓN VEHICULAR**
			0 0 5	0 0 5	HOLOGRAMA DE VERIFICACIÓN VEHICULAR COBRO
5	2				**PRODUCTOS DE CAPITAL**
5	2	0 1			**REMATE DE MOBILIARIO**
5	2	0 1	0 0 5		**REMATE DE MOBILIARIO**
			0 0 5	0 0 5	REMATE DE MOBILIARIO COBRO
5	2	0 2			**REMATE DE VEHÍCULOS**
5	2	0 2	0 0 5		**REMATE DE VEHÍCULOS**
			0 0 5	0 0 5	REMATE DE VEHÍCULOS COBRO
5	9				**PRODUCTOS NO COMPRENDIDOS EN LAS FRACCIONES DE LA LEY DE INGRESOS CAUSADAS EN EJERCICIOS FISCALES ANTERIORES PENDIENTES DE LIQUIDACIÓN O PAGO**
6					**APROVECHAMIENTOS**
6	1				**APROVECHAMIENTOS DE TIPO CORRIENTE**
					INCENTIVOS DERIVADOS DE LA COLABORACIÓN FISCAL
6	1	0 1			**VARIOS INCENTIVOS DERIVADOS DE LA COLABORACIÓN FISCAL**
6	1	0 1	0 0 5		**INFRACCIONES FORÁNEAS**
			0 0 5	0 0 5	INFRACCIONES FORÁNEAS COBRO
6	1	0 1	0 1 0		**INFRACCIONES EN AUXILIO**
			0 1 0	0 0 5	INFRACCIONES EN AUXILIO DE DELICIAS COBRO
			0 1 0	0 1 0	INFRACCIONES EN AUXILIO DE MEOQUI COBRO
			0 1 0	0 1 5	INFRACCIONES EN AUXILIO DE NUEVO CASAS GRANDES
6	1	0 2			**IMPUESTO AL VALOR AGREGADO POR ACTOS DE FISCALIZACIÓN**

RUBRO DE INGRESOS
2016

RUBRO	TIPO	CLASE	CONCEPTO	CLAVE COBRO	CONCEPTO
6	**1**	**0 2**	**0 0 5**		**IVA LIQUIDACIÓN Y/O RESOLUCIÓN**
			0 0 5	0 0 5	IVA LIQUIDACIÓN Y/O RESOLUCIÓN COBRO
			0 0 5	0 1 0	IVA FACTOR DE ACTUALIZACIÓN
			0 0 5	0 1 5	IVA ACTUALIZACIONES EN UDI'S
			0 0 5	2 0 0	IVA PAGO EN PARCIALIDADES
			0 0 5	8 0 0	MULTAS IVA
			0 0 5	8 0 5	MULTAS IVA FORMA
			0 0 5	8 1 0	MULTAS IVA FONDO
			0 0 5	8 1 5	MULTAS IVA CON AGRAVENTE
			0 0 5	8 2 0	MULTAS IVA FORMA RETENCIONES
			0 0 5	8 2 5	MULTAS IVA FONDO RETENCIONES
			0 0 5	8 3 0	MULTAS IVA AGRAVANTE RETENCIONES
			0 0 5	8 3 5	MULTAS IVA AGRAVANTE RETENCIONES DE FORMA
			0 0 5	8 5 0	RECARGOS IVA
			0 0 5	8 5 5	RECARGOS IVA RETENCIONES
6	**1**	**0 3**			**IMPUESTO SOBRE LA RENTA REGIMEN INTERMEDIO POR ACTOS DE FISCALIZACIÓN**
6	**1**	**0 3**	**0 0 5**		**ISR REGIMEN INTERMEDIO LIQUIDACIÓN Y/O RESOLUCIÓN**
			0 0 5	0 0 5	ISR REGIMEN INTERMEDIO LIQUIDACIÓN Y/O RESOLUCIÓN COBRO
			0 0 5	0 1 0	ISR REGIMEN INTERMEDIO FACTOR DE ACTUALIZACIÓN
			0 0 5	0 1 5	ISR REGIMEN INTERMEDIO ACTUALIZACIONES EN UDI'S
			0 0 5	2 0 0	ISR REGIMEN INTERMEDIO PAGO EN PARCIALIDADES
			0 0 5	8 0 0	MULTAS ISR REGIMEN INTERMEDIO
			0 0 5	8 5 0	RECARGOS ISR REGIMEN INTERMEDIO
6	**1**	**0 4**			**IMPUESTO SOBRE LA RENTA POR ACTOS DE FISCALIZACIÓN**
6	**1**	**0 4**	**0 0 5**		**ISR LIQUIDACIÓN Y/O RESOLUCIÓN**
			0 0 5	0 0 5	ISR LIQUIDACIÓN Y/O RESOLUCIÓN COBRO
			0 0 5	0 1 0	ISR FACTOR DE ACTUALIZACIÓN
			0 0 5	0 1 5	ISR ACTUALIZACIONES EN UDI'S
			0 0 5	2 0 0	ISR PAGO EN PARCIALIDADES
			0 0 5	8 0 0	MULTAS ISR
			0 0 5	8 0 5	MULTAS ISR FORMA
			0 0 5	8 1 0	MULTAS ISR FONDO
			0 0 5	8 1 5	MULTAS ISR CON AGRAVENTE

RUBRO DE INGRESOS
2016

RUBRO	TIPO	CLASE	CONCEPTO	CLAVE COBRO	CONCEPTO
			0 0 5	8 2 0	MULTAS ISR FORMA RETENCIONES
			0 0 5	8 2 5	MULTAS ISR FONDO RETENCIONES
			0 0 5	8 3 0	MULTAS ISR AGRAVANTE RETENCIONES
			0 0 5	8 3 5	MULTAS ISR AGRAVANTE RETENCIONES DE FORMA
			0 0 5	8 5 0	RECARGOS ISR
			0 0 5	8 5 5	RECARGOS ISR RETENCIONES
6	**1**	**0 5**			**IMPUESTO EMPRESARIAL A TASA ÚNICA POR ACTOS DE FISCALIZACIÓN**
6	**1**	**0 5**	**0 0 5**		**IMPUESTO EMPRESARIAL A TASA ÚNICA LIQUIDACIÓN Y/O RESOLUCIÓN**
			0 0 5	0 0 5	IMPUESTO EMPRESARIAL A TASA ÚNICA LIQUIDACIÓN Y/O RESOLUCIÓN COBRO
			0 0 5	0 1 0	IMPUESTO EMPRESARIAL A TASA ÚNICA FACTOR DE ACTUALIZACIÓN
			0 0 5	0 1 5	IMPUESTO EMPRESARIAL A TASA ÚNICA ACTUALIZACIONES EN UDI'S
			0 0 5	2 0 0	IMPUESTO EMPRESARIAL A TASA ÚNICA PAGO EN PARCIALIDADES
			0 0 5	8 0 0	MULTAS IMPUESTO EMPRESARIAL A TASA ÚNICA
			0 0 5	8 0 5	MULTAS IMPUESTO EMPRESARIAL A TASA ÚNICA FORMA
			0 0 5	8 1 0	MULTAS IMPUESTO EMPRESARIAL A TASA ÚNICA FONDO
			0 0 5	8 1 5	MULTAS IMPUESTO EMPRESARIAL A TASA ÚNICA AGRAVANTE
			0 0 5	8 5 0	RECARGOS IMPUESTO EMPRESARIAL A TASA ÚNICA RECARGOS
6	**1**	**0 6**			**IMPUESTO AL ACTIVO POR ACTOS DE FISCALIZACIÓN**
6	**1**	**0 6**	**0 0 5**		**IMPUESTO AL ACTIVO LIQUIDACIÓN Y/O RESOLUCIÓN**
			0 0 5	0 0 5	IMPUESTO AL ACTIVO LIQUIDACIÓN Y/O RESOLUCIÓN COBRO
			0 0 5	0 1 0	IMPUESTO AL ACTIVO FACTOR DE ACTUALIZACIÓN
			0 0 5	0 1 5	IMPUESTO AL ACTIVO ACTUALIZACIONES EN UDI'S
			0 0 5	2 0 0	IMPUESTO AL ACTIVO PAGO EN PARCIALIDADES
			0 0 5	8 0 0	MULTAS IMPUESTO AL ACTIVO
			0 0 5	8 0 5	MULTAS IMPUESTO AL ACTIVO FORMA
			0 0 5	8 1 0	MULTAS IMPUESTO AL ACTIVO FONDO
			0 0 5	8 1 5	MULTAS IMPUESTO AL ACTIVO AGRAVANTE
			0 0 5	8 5 0	RECARGOS IMPUESTO AL ACTIVO
6	**1**	**0 7**			**DEPÓSITOS EN EFECTIVO POR ACTOS DE FISCALIZACIÓN**
6	**1**	**0 7**	**0 0 5**		**DEPÓSITOS EN EFECTIVO LIQUIDACIÓN Y/O RESOLUCIÓN**
			0 0 5	0 0 5	DEPÓSITOS EN EFECTIVO LIQUIDACIÓN Y/O RESOLUCIÓN COBRO

RUBRO DE INGRESOS
2016

RUBRO	TIPO	CLASE	CONCEPTO	CLAVE COBRO	CONCEPTO
			0 0 5	0 1 0	DEPÓSITOS EN EFECTIVO FACTOR DE ACTUALIZACIÓN
			0 0 5	0 1 5	DEPÓSITOS EN EFECTIVO ACTUALIZACIONES EN UDI'S
			0 0 5	2 0 0	DEPÓSITOS EN EFECTIVO PAGO EN PARCIALIDADES
			0 0 5	8 0 0	MULTAS DEPÓSITOS EN EFECTIVO
			0 0 5	8 0 5	MULTAS DEPÓSITOS EN EFECTIVO FORMA
			0 0 5	8 1 0	MULTAS DEPÓSITOS EN EFECTIVO FONDO
			0 0 5	8 1 5	MULTAS DEPÓSITOS EN EFECTIVO AGRAVANTE
			0 0 5	8 5 0	RECARGOS DEPÓSITOS EN EFECTIVO
6	**1**	**0 8**			**IMPUESTO SOBRE AUTOMÓVILES NUEVOS ACTOS DE FISCALIZACIÓN**
6	**1**	**0 8**	**0 0 5**		**ISAN LIQUIDACIÓN Y/O RESOLUCIÓN**
			0 0 5	0 0 5	ISAN LIQUIDACIÓN Y/O RESOLUCIÓN COBRO
			0 0 5	0 1 0	ISAN FACTOR DE ACTUALIZACIÓN
			0 0 5	0 1 1	ISAN FACTOR DE ACTUALIZACIÓN MONTO PAGADO CON ANTERIORIDAD
			0 0 5	0 1 5	ISAN ACTUALIZACIONES EN UDI'S
			0 0 5	0 2 0	AJUSTE DEL EJERCICIO ISAN
			0 0 5	0 2 1	AJUSTES DE EJERCICIOS ANTERIORES ISAN
			0 0 5	2 0 0	ISAN PAGO EN PARCIALIDADES
			0 0 5	8 0 0	MULTAS ISAN
			0 0 5	8 5 0	RECARGOS ISAN
			0 0 5	8 5 5	RECARGOS ISAN MONTO PAGADO CON ANTERIORIDAD
6	**1**	**0 9**			**IMPUESTO ESPECIAL SOBRE GASOLINA Y DIESEL ACTOS DE FISCALIZACIÓN**
6	**1**	**0 9**	**0 0 5**		**IMPUESTO ESPECIAL SOBRE GASOLINA Y DIESEL LIQUIDACIÓN Y/O RESOLUCIÓN**
			0 0 5	0 0 5	IMPUESTO ESPECIAL SOBRE GASOLINA Y DIESEL LIQUIDACIÓN Y/O RESOLUCIÓN COBRO
			0 0 5	0 1 0	IMPUESTO ESPECIAL SOBRE GASOLINA Y DIESEL FACTOR DE ACTUALIZACIÓN
			0 0 5	0 1 5	IMPUESTO ESPECIAL SOBRE GASOLINA Y DIESEL ACTUALIZACIONES EN UDI'S
			0 0 5	2 0 0	IMPUESTO ESPECIAL SOBRE GASOLINA Y DIESEL PAGO EN PARCIALIDADES
			0 0 5	8 0 0	MULTAS IMPUESTO ESPECIAL SOBRE GASOLINA Y DIESEL
			0 0 5	8 5 0	RECARGOS IMPUESTO ESPECIAL SOBRE GASOLINA Y DIESEL
6	**1**	**1 0**			**ACTOS DE FISCALIZACIÓN CONCURRENTE**
6	**1**	**1 0**	**0 0 5**		**ACTOS DE FISCALIZACIÓN CONCURRENTE**
			0 0 5	0 0 5	ACTOS DE FISCALIZACIÓN CONCURRENTE COBRO

RUBRO DE INGRESOS
2016

RUBRO	TIPO	CLASE	CONCEPTO	CLAVE COBRO	CONCEPTO
6	**1**	**1 1**			**ACTOS DE VIGILANCIA DE OBLIGACIONES FISCALES**
6	**1**	**1 1**	**0 0 5**		**ACTOS DE VIGILANCIA DE OBLIGACIONES FISCALES**
			0 0 5	0 0 5	ACTOS DE VIGILANCIA DE OBLIGACIONES FISCALES COBRO
6	**1**	**1 2**			**IMPUESTO AL VALOR AGREGADO REGIMEN PEQUEÑOS CONTRIBUYENTES**
6	**1**	**1 2**	**0 0 5**		**IVA REGIMEN PEQUEÑOS CONTRIBUYENTES**
			0 0 5	0 0 5	IVA REGIMEN PEQUEÑOS CONTRIBUYENTES COBRO
			0 0 5	0 0 6	IVA REGIMEN PEQUEÑOS CONTRIBUYENTES MONTOS PAGADOS CON ANTERIORIDAD
			0 0 5	0 0 7	IVA REGIMEN PEQUEÑOS CONTRIBUYENTES BENEFICIO FISCAL LLUVIA
			0 0 5	0 1 0	IVA REGIMEN PEQUEÑOS CONTRIBUYENTES ACTUALIZACIÓN
			0 0 5	0 1 1	IVA REGIMEN PEQUEÑOS CONTRIBUYENTES ACTUALIZACIÓN MONTOS PAGADOS CON ANTERIORIDAD
			0 0 5	0 1 2	IVA REGIMEN PEQUEÑOS CONTRIBUYENTES ACTUALIZACIÓN BENEFICIO FISCAL LLUVIA
			0 0 5	0 1 5	IVA REGIMEN PEQUEÑOS CONTRIBUYENTES ACTUALIZACIÓN UDI'S
			0 0 5	2 0 0	IVA REGIMEN PEQUEÑOS CONTRIBUYENTES PAGO EN PARCIALIDADES
			0 0 5	6 0 0	DIFERENCIA IVA REGIMEN PEQUEÑOS CONTRIBUYENTES
			0 0 5	8 0 0	MULTAS IVA REGIMEN PEQUEÑOS CONTRIBUYENTES
			0 0 5	8 5 0	RECARGOS IVA REGIMEN PEQUEÑOS CONTRIBUYENTES
			0 0 5	8 5 5	RECARGOS IVA REGIMEN PEQUEÑOS CONTRIBUYENTES MONTO PAGADO CON ANTERIORIDAD
			0 0 5	8 6 0	RECARGOS IVA REGIMEN PEQUEÑOS CONTRIBUYENTES BENEFICIO FISCAL LLUVIA
6	**1**	**1 3**			**IMPUESTO EMPRESARIAL A TASA ÚNICA (REPECOS)**
6	**1**	**1 3**	**0 0 5**		**IMPUESTO EMPRESARIAL A TASA ÚNICA**
			0 0 5	0 0 5	IMPUESTO EMPRESARIAL A TASA ÚNICA COBRO
			0 0 5	0 0 6	IMPUESTO EMPRESARIAL A TASA ÚNICA MONTO PAGADO CON ANTERIORIDAD
			0 0 5	0 0 7	IMPUESTO EMPRESARIAL A TASA ÚNICA BENEFICIO FISCAL LLUVIA
			0 0 5	0 1 0	IMPUESTO EMPRESARIAL A TASA ÚNICA FACTOR DE ACTUALIZACIÓN
			0 0 5	0 1 1	IMPUESTO EMPRESARIAL A TASA ÚNICA FACTOR DE ACTUALIZACIÓN MONTO PAGADO CON ANTERIORIDAD
			0 0 5	0 1 2	IMPUESTO EMPRESARIAL A TASA ÚNICA FACTOR DE ACTUALIZACIÓN BENEFICIO FISCAL LLUVIA
			0 0 5	8 5 0	RECARGOS IMPUESTO EMPRESARIAL A TASA ÚNICA
			0 0 5	8 5 5	IMPUESTO EMPRESARIAL A TASA ÚNICA RECARGOS MONTO PAGADO CON ANTERIORIDAD
			0 0 5	8 6 0	IMPUESTO EMPRESARIAL A TASA ÚNICA RECARGOS BENEFICIO FISCAL LLUVIA
			0 0 5	8 6 5	RECARGOS IMPUESTO EMPRESARIAL A TASA ÚNICA POR ACTOS DE FISCALIZACIÓN

RUBRO DE INGRESOS
2016

RUBRO	TIPO	CLASE	CONCEPTO	CLAVE COBRO	CONCEPTO
6	**1**	**1 4**			**IMPUESTO SOBRE TENENCIA O USO DE VEHÍCULOS**
6	**1**	**1 4**	**0 0 5**		**IMPUESTO SOBRE TENENCIA O USO DE VEHÍCULOS**
			0 0 5	0 0 5	SOBRE TENENCIA O USO DE VEHÍCULOS COBRO
			0 0 5	0 1 0	SOBRE TENENCIA FACTOR DE ACTUALIZACIÓN
			0 0 5	0 1 5	SOBRE TENENCIA ACTUALIZACIÓN EN UDI'S
			0 0 5	0 2 0	SOBRE TENENCIA INTERESES POR CONVENIO
			0 0 5	3 0 0	ADEUDO IMPUESTO SOBRE TENENCIA O USO DE VEHÍCULOS
			0 0 5	6 0 0	DIFERENCIA SOBRE IMPUESTO TENENCIA O USO DE VEHÍCULOS
			0 0 5	6 0 5	DIFERENCIA SOBRE IMPUESTO TENENCIA O USO DE VEHÍCULOS MEDIOS ALTERNOS
			0 0 5	8 0 0	MULTA SOBRE TENENCIA O USO DE VEHÍCULOS
			0 0 5	8 5 0	RECARGOS SOBRE TENENCIA
			0 0 5	8 5 5	RECARGOS DIFERENCIA DE TENENCIA
6	**1**	**1 4**	**0 1 0**		**IMPUESTO SOBRE TENENCIA O USO DE MOTOCICLETAS**
			0 1 0	0 0 5	SOBRE TENENCIA O USO DE MOTOCICLETAS COBRO
			0 1 0	3 0 0	ADEUDO IMPUESTO SOBRE TENENCIA O USO DE MOTOCICLETAS
			0 1 0	6 0 0	DIFERENCIA SOBRE IMPUESTO TENENCIA MOTOCICLETAS
6	**1**	**1 4**	**0 1 5**		**SOBRE TENENCIA O USO DE VEHÍCULOS SERVICIO PÚBLICO FEDERAL**
			0 1 5	0 0 5	SOBRE TENENCIA O USO DE VEHÍCULOS SERVICIO PÚBLICO FEDERAL COBRO
			0 1 5	0 1 0	SOBRE TENENCIA FACTOR DE ACTUALIZACIÓN SERVICIO PÚBLICO FEDERAL
			0 1 5	3 0 0	ADEUDO IMPUESTO SOBRE TENENCIA SERVICIO PÚBLICO FEDERAL
			0 1 5	6 0 0	DIFERENCIA SOBRE IMPUESTO TENENCIA SERVICIO PÚBLICO FEDERAL
			0 1 5	8 5 0	RECARGOS SOBRE IMPUESTO TENENCIA SERVICIO PÚBLICO FEDERAL
6	**1**	**1 4**	**0 2 0**		**IMPUESTO SOBRE TENENCIA O USO DE VEHÍCULOS ADUANAS COBRO**
			0 2 0	0 0 5	IMPUESTO SOBRE TENENCIA O USO DE VEHÍCULOS ADUANAS COBRO
6	**1**	**1 4**	**0 2 5**		**SOBRE TENENCIA O USO DE VEHÍCULOS MARÍTIMOS O ACUÁTICOS**
			0 2 5	0 0 5	SOBRE TENENCIA O USO DE VEHÍCULOS MARÍTIMOS O ACUÁTICOS COBRO
6	**1**	**1 5**			**I S R REGIMEN PEQUEÑOS CONTRIBUYENTES**
6	**1**	**1 5**	**0 0 5**		**I S R REGIMEN PEQUEÑOS CONTRIBUYENTES**
			0 0 5	0 0 5	I S R REGIMEN PEQUEÑOS CONTRIBUYENTES COBRO
			0 0 5	0 0 6	I S R REGIMEN PEQUEÑOS CONTRIBUYENTES MONTO PAGADO CON ANTERIORIDAD

RUBRO DE INGRESOS
2016

RUBRO	TIPO	CLASE	CONCEPTO	CLAVE COBRO	CONCEPTO
			0 0 5	0 0 7	I S R REGIMEN PEQUEÑOS CONTRIBUYENTES CREDITO AL SALARIO
			0 0 5	0 0 8	I S R REGIMEN PEQUEÑOS CONTRIBUYENTES BENEFICIO FISCAL LLUVIA
			0 0 5	0 1 0	I S R REGIMEN PEQUEÑOS CONTRIBUYENTES ACTUALIZACIÓN
			0 0 5	0 1 1	I S R REGIMEN PEQUEÑOS CONTRIBUYENTES ACTUALIZACIÓN MONTO PAGADO CON ANTERIORIDAD
			0 0 5	0 1 2	I S R REGIMEN PEQUEÑOS CONTRIBUYENTES ACTUALIZACIÓN BENEFICIO FISCAL LLUVIA
			0 0 5	6 0 0	DIFERENCIA I S R REGIMEN PEQUEÑOS CONTRIBUYENTES
			0 0 5	8 0 0	MULTAS I S R REGIMEN PEQUEÑOS CONTRIBUYENTES
			0 0 5	8 5 0	RECARGOS I S R REGIMEN PEQUEÑOS CONTRIBUYENTES RECARGOS
			0 0 5	8 5 5	RECARGOS I S R REGIMEN PEQUEÑOS CONTRIBUYENTES MONTO PAGADO CON ANTERIORIDAD
			0 0 5	8 6 0	RECARGOS I S R REGIMEN PEQUEÑOS CONTRIBUYENTES BENEFICIO FISCAL LLUVIA
6	**1**	**1 6**			**I S R REGIMEN INTERMEDIOS**
6	**1**	**1 6**	**0 0 5**		**I S R REGIMEN INTERMEDIOS**
			0 0 5	0 0 5	I S R REGIMEN INTERMEDIOS COBRO
			0 0 5	0 0 6	I S R REGIMEN INTERMEDIOS AGROPECUARIO
			0 0 5	0 1 0	I S R REGIMEN INTERMEDIOS ACTUALIZACIÓN
			0 0 5	8 0 0	MULTAS I S R REGIMEN INTERMEDIOS
			0 0 5	8 5 0	RECARGOS I S R REGIMEN INTERMEDIOS
6	**1**	**1 7**			**I S R ENAJENACIÓN DE BIENES INMUEBLES**
6	**1**	**1 7**	**0 0 5**		**I S R ENAJENACIÓN DE BIENES INMUEBLES**
			0 0 5	0 0 5	I S R ENAJENACIÓN DE BIENES INMUEBLES COBRO
			0 0 5	0 1 0	I S R ENAJENACIÓN DE BIENES INMUEBLES ACTUALIZACIÓN
			0 0 5	8 0 0	MULTAS I S R ENAJENACIÓN DE BIENES INMUEBLES
			0 0 5	8 5 0	RECARGOS I S R ENAJENACIÓN DE BIENES INMUEBLES
6	**1**	**1 8**			**IMPUESTO ESPECIAL SOBRE PRODUCCIÓN Y SERVICIOS APUESTAS Y SORTEOS (REPECOS)**
6	**1**	**1 8**	**0 0 5**		**REALIZACIÓN DE JUEGOS CON APUESTAS Y SORTEOS REPECOS**
			0 0 5	0 0 5	REALIZACIÓN DE JUEGOS CON APUESTAS Y SORTEOS REPECOS COBRO
			0 0 5	0 1 0	REALIZACIÓN DE JUEGOS CON APUESTAS Y SORTEOS REPECOS ACTUALIZACIÓN
			0 0 5	8 0 0	MULTAS REALIZACIÓN DE JUEGOS CON APUESTAS Y SORTEOS REPECOS
			0 0 5	8 5 0	RECARGOS REALIZACIÓN DE JUEGOS CON APUESTAS Y SORTEOS REPECOS

RUBRO DE INGRESOS
2016

RUBRO	TIPO	CLASE	CONCEPTO	CLAVE COBRO	CONCEPTO
6	**1**	**1 9**			**IMPUESTO EN MATERIA DE COMERCIO EXTERIOR**
6	**1**	**1 9**	**0 0 5**		**IMPUESTO GENERAL DE IMPORTACION**
			0 0 5	0 0 5	IMPUESTO GENERAL DE IMPORTACION COBRO
6	**1**	**1 9**	**0 1 0**		**IMPUESTO AL VALOR AGREGADO**
			0 1 0	0 0 5	IMPUESTO AL VALOR AGREGADO COBRO
6	**1**	**1 9**	**0 1 5**		**IMPUESTO SOBRE AUTOMOVILES NUEVOS**
			0 1 5	0 0 5	IMPUESTO SOBRE AUTOMOVILES NUEVOS COBRO
6	**1**	**1 9**	**0 2 0**		**IMPUESTO ESPECIAL SOBRE PRODUCCION Y SERVICIOS**
			0 2 0	0 0 5	IMPUESTO ESPECIAL SOBRE PRODUCCION Y SERVICIOS COBRO
6	**1**	**2 0**			**DERECHOS EN MATERIA DE COMERCIO EXTERIOR**
6	**1**	**2 0**	**0 0 5**		**DERECHO DE TRAMITE ADUANERO**
			0 0 5	0 0 5	DERECHO DE TRAMITE ADUANERO COBRO
6	**1**	**2 1**			**APROVECHAMIENTOS EN MATERIA DE COMERCIO EXTERIOR**
6	**1**	**2 1**	**0 0 5**		**CUOTAS COMPENSATORIAS**
			0 0 5	0 0 5	CUOTAS COMPENSATORIAS COBRO
6	**1**	**2 1**	**0 1 0**		**MEDIDAS DE TRANSICIÓN**
			0 1 0	0 0 5	MEDIDAS DE TRANSICIÓN COBRO
6	**1**	**2 2**			**RECARGOS EN MATERIA DE COMERCIO EXTERIOR**
6	**1**	**2 2**	**0 0 5**		**RECARGOS IMPUESTO GENERAL DE IMPORTACIÓN**
			0 0 5	8 5 0	RECARGOS IMPUESTO GENERAL DE IMPORTACIÓN COBRO
6	**1**	**2 2**	**0 1 0**		**RECARGOS IMPUESTO AL VALOR AGREGADO**
			0 1 0	8 5 0	RECARGOS IMPUESTO AL VALOR AGREGADO COBRO
6	**1**	**2 2**	**0 1 5**		**RECARGOS IMPUESTO SOBRE AUTOMOVILES NUEVOS**
			0 1 5	8 5 0	RECARGOS IMPUESTO SOBRE AUTOMOVILES NUEVOS COBRO

RUBRO DE INGRESOS
2016

RUBRO	TIPO	CLASE	CONCEPTO	CLAVE COBRO	CONCEPTO
6	**1**	**2 2**	**0 2 0**		**RECARGOS IMPUESTO ESPECIAL SOBRE PRODUCCIÓN Y SERVICIOS**
			0 2 0	8 5 0	RECARGOS IMPUESTO ESPECIAL SOBRE PRODUCCIÓN Y SERVICIOS COBRO
6	**1**	**2 2**	**0 2 5**		**RECARGOS CUOTAS COMPENSATORIAS**
			0 2 5	8 5 0	RECARGOS CUOTAS COMPENSATORIAS COBRO
6	**1**	**2 2**	**0 3 0**		**RECARGOS MEDIDAS DE TRANSICIÓN**
			0 3 0	8 5 0	RECARGOS MEDIDAS DE TRANSICIÓN COBRO
6	**1**	**2 2**	**0 3 5**		**RECARGOS DERECHO DE TRAMITE ADUANERO**
			0 3 5	8 5 0	RECARGOS DERECHO DE TRAMITE ADUANERO COBRO
6	**1**	**2 3**			**ACTUALIZACIÓN EN MATERIA DE COMERCIO EXTERIOR**
6	**1**	**2 3**	**0 0 5**		**ACTUALIZACIÓN IMPUESTO GENERAL DE IMPORTACIÓN**
			0 0 5	0 0 5	ACTUALIZACIÓN IMPUESTO GENERAL DE IMPORTACIÓN COBRO
6	**1**	**2 3**	**0 1 0**		**ACTUALIZACIÓN IMPUESTO AL VALOR AGREGADO**
			0 1 0	0 0 5	ACTUALIZACIÓN IMPUESTO AL VALOR AGREGADO COBRO
6	**1**	**2 3**	**0 1 5**		**ACTUALIZACIÓN IMPUESTO SOBRE AUTOMOVILES NUEVOS**
			0 1 5	0 0 5	ACTUALIZACIÓN IMPUESTO SOBRE AUTOMOVILES NUEVOS COBRO
6	**1**	**2 3**	**0 2 0**		**ACTUALIZACIÓN IMPUESTO ESPECIAL SOBRE PRODUCCIÓN Y SERVICIOS**
			0 2 0	0 0 5	ACTUALIZACIÓN IMPUESTO ESPECIAL SOBRE PRODUCCIÓN Y SERVICIOS COBRO
6	**1**	**2 3**	**0 2 5**		**ACTUALIZACIÓN CUOTAS COMPENSATORIAS**
			0 2 5	0 0 5	ACTUALIZACIÓN CUOTAS COMPENSATORIAS COBRO
6	**1**	**2 3**	**0 3 0**		**ACTUALIZACIÓN MEDIDAS DE TRANSICIÓN**
			0 3 0	0 0 5	ACTUALIZACIÓN MEDIDAS DE TRANSICIÓN COBRO
6	**1**	**2 3**	**0 3 5**		**ACTUALIZACIÓN DERECHO DE TRAMITE ADUANERO**
			0 3 5	0 0 5	ACTUALIZACIÓN DERECHO DE TRAMITE ADUANERO COBRO
6	**1**	**2 4**			**MULTAS EN MATERIA DE COMERCIO EXTERIOR**

RUBRO DE INGRESOS
2016

RUBRO	TIPO	CLASE	CONCEPTO	CLAVE COBRO	CONCEPTO
6	**1**	**2 4**	**0 0 5**		**MULTA POR IMPUESTO GENERAL DE IMPORTACIÓN OMITIDO**
			0 0 5	8 0 0	MULTA POR IMPUESTO GENERAL DE IMPORTACIÓN OMITIDO COBRO
6	**1**	**2 4**	**0 1 0**		**MULTA POR IMPUESTO AL VALOR AGREGADO OMITIDO**
			0 1 0	8 0 0	MULTA POR IMPUESTO AL VALOR AGREGADO OMITIDO COBRO
6	**1**	**2 4**	**0 1 5**		**MULTA POR IMPUESTO SOBRE AUTOMOVILES NUEVOS OMITIDO**
			0 1 5	8 0 0	MULTA POR IMPUESTO SOBRE AUTOMOVILES NUEVOS OMITIDO COBRO
6	**1**	**2 4**	**0 2 0**		**MULTA POR IMPUESTO ESPECIAL SOBRE PRODUCCION Y SERVICIOS OMITIDO**
			0 2 0	8 0 0	MULTA POR IMPUESTO ESPECIAL SOBRE PRODUCCION Y SERVICIOS OMITIDO COBRO
6	**1**	**2 4**	**0 2 5**		**MULTA POR NO PRESENTAR DOCUMENTACIÓN ADUANERA QUE ACREDITE LA LEGAL ESTANCIA EN EL PAIS**
			0 2 5	8 0 0	MULTA POR NO PRESENTAR DOCUMENTACIÓN ADUANERA QUE ACREDITE LA LEGAL ESTANCIA EN EL PAIS COBRO
6	**1**	**2 4**	**0 3 0**		**MULTA POR INCUMPLIR NORMAS OFICIALES MEXICANAS (FALTA DE ETIQUETADO CORRESPONDIENTE)**
			0 3 0	8 0 0	MULTA POR INCUMPLIR NORMAS OFICIALES MEXICANAS (FALTA DE ETIQUETADO CORRESPONDIENTE) COBRO
6	**1**	**2 4**	**0 3 5**		**MULTA POR INCUMPLIR REQUERIMIENTO Y/O DOCUMENTACIÓN INCOMPLETA**
			0 3 5	8 0 0	MULTA POR INCUMPLIR REQUERIMIENTO Y/O DOCUMENTACIÓN INCOMPLETA COBRO
6	**1**	**2 5**			**AGRAVANTES EN MATERIA DE COMERCIO EXTERIOR**
6	**1**	**2 5**	**0 0 5**		**AGRAVANTE MULTA IMPUESTO GENERAL DE IMPORTACIÓN**
			0 0 5	0 0 5	AGRAVANTE MULTA IMPUESTO GENERAL DE IMPORTACIÓN COBRO
6	**1**	**2 5**	**0 1 0**		**AGRAVANTE MULTA IMPUESTO AL VALOR AGREGADO**
			0 1 0	0 0 5	AGRAVANTE MULTA IMPUESTO AL VALOR AGREGADO COBRO
6	**1**	**2 5**	**0 1 5**		**AGRAVANTE MULTA IMPUESTO SOBRE AUTOMOVILES NUEVOS**
			0 1 5	0 0 5	AGRAVANTE MULTA IMPUESTO SOBRE AUTOMOVILES NUEVOS COBRO
6	**1**	**2 5**	**0 2 0**		**AGRAVANTE MULTA IMPUESTO ESPECIAL SOBRE PRODUCCIÓN Y SERVICIOS**
			0 2 0	0 0 5	AGRAVANTE MULTA IMPUESTO ESPECIAL SOBRE PRODUCCIÓN Y SERVICIOS COBRO

RUBRO DE INGRESOS
2016

RUBRO	TIPO	CLASE	CONCEPTO	CLAVE COBRO	CONCEPTO
6	**1**	**2 6**			**IMPUESTO SOBRE AUTOMÓVILES NUEVOS**
6	**1**	**2 6**	**0 0 5**		**AJUSTE IMPUESTO SOBRE AUTOMÓVILES NUEVOS**
			0 0 5	0 0 5	AJUSTE IMPUESTO SOBRE AUTOMÓVILES NUEVOS COBRO
6	**1**	**2 6**	**0 1 0**		**IMPORTACIÓN DE VEHÍCULOS AGENCIA ADUANAL**
			0 1 0	0 0 5	IMPORTACIÓN DE VEHÍCULOS AGENCIA ADUANAL COBRO
6	**1**	**2 6**	**0 1 5**		**IMPUESTO SOBRE AUTOMÓVILES NUEVOS DECLARACIÓN MENSUAL**
			0 1 5	0 0 5	IMPUESTO SOBRE AUTOMÓVILES NUEVOS DECLARACIÓN MENSUAL
			0 1 5	0 1 0	IMPUESTO SOBRE AUTOMÓVILES NUEVOS MONTO PAGADO CON ANTERIORIDAD
6	**1**	**2 6**	**0 2 0**		**IMPUESTO SOBRE AUTOMÓVILES NUEVOS DECLARACIÓN ANUAL**
			0 2 0	0 0 5	IMPUESTO SOBRE AUTOMÓVILES NUEVOS DECLARACIÓN ANUAL COBRO
6	**1**	**2 6**	**0 2 5**		**IMPUESTO SOBRE AUTOMÓVILES NUEVOS RESARCIMIENTO**
			0 2 5	0 0 5	IMPUESTO SOBRE AUTOMÓVILES NUEVOS RESARCIMIENTO COBRO
6	**1**	**2 7**			**INCENTIVOS DERIVADOS DEL ANEXO 19**
6	**1**	**2 7**	**0 0 5**		**INCENTIVOS DERIVADOS DEL ANEXO 19**
			0 0 5	0 0 5	INCENTIVOS DERIVADOS DEL ANEXO 19 COBRO
6	**1**	**2 8**			**IMPUESTO ESPECIAL SOBRE PRODUCCIÓN Y SERVICIOS GASOLINA Y DIESEL**
6	**1**	**2 8**	**0 0 5**		**GASOLINA Y DIESEL IMPUESTO ESPECIAL SOBRE PRODUCCIÓN Y SERVICIOS**
			0 0 5	0 0 5	GASOLINA Y DIESEL IMPUESTO ESPECIAL SOBRE PRODUCCIÓN Y SERVICIOS
			0 0 5	0 0 6	GASOLINA Y DIESEL IMPUESTO ESPECIAL SOBRE PRODUCCIÓN Y SERVICIOS (SHCP)
			0 0 5	0 0 7	GASOLINA Y DIESEL IMPUESTO ESPECIAL SOBRE PRODUCCIÓN Y SERVICIOS MONTO PAGADO CON ANTERIORIDAD
			0 0 5	0 0 8	GASOLINA Y DIESEL IMPUESTO ESPECIAL SOBRE PRODUCCIÓN Y SERVICIOS PAGO EN EXCESO GASOLINA DIESEL
			0 0 5	0 1 0	GASOLINA Y DIESEL IMPUESTO ESPECIAL SOBRE PRODUCCIÓN Y SERVICIOS ACTUALIZACIÓN
			0 0 5	0 1 1	GASOLINA Y DIESEL IMPUESTO ESPECIAL SOBRE PRODUCCIÓN Y SERVICIOS ACTUALIZACIÓN MONTO PAGADO CON ANTERIORIDAD
			0 0 5	8 0 0	MULTAS GASOLINA Y DIESEL IMPUESTO ESPECIAL SOBRE PRODUCCIÓN Y SERVICIOS
			0 0 5	8 5 0	RECARGOS GASOLINA Y DIESEL IMPUESTO ESPECIAL SOBRE PRODUCCIÓN Y SERVICIOS

RUBRO DE INGRESOS
2016

RUBRO	TIPO	CLASE	CONCEPTO	CLAVE COBRO	CONCEPTO
			0 0 5	8 5 5	RECARGOS GASOLINA Y DIESEL IMPUESTO ESPECIAL SOBRE PRODUCCIÓN Y SERVICIOS MONTO PAGADO CON ANTERIORIDAD
6	**1**	**2 9**			**DERECHOS DE PESCA**
6	**1**	**2 9**	**0 0 5**		**APROVECHAMIENTO DE LOS RECURSOS PESQUEROS, POR PERMISO INDIVIDUAL POR UN AÑO**
			0 0 5	0 0 5	APROVECHAMIENTO DE LOS RECURSOS PESQUEROS, POR PERMISO INDIVIDUAL POR UN AÑO
6	**1**	**2 9**	**0 1 0**		**APROVECHAMIENTO DE LOS RECURSOS PESQUEROS, POR PERMISO INDIVIDUAL POR UN DÍA**
			0 1 0	0 0 5	APROVECHAMIENTO DE LOS RECURSOS PESQUEROS, POR PERMISO INDIVIDUAL POR UN DÍA
6	**1**	**2 9**	**0 1 5**		**APROVECHAMIENTO DE LOS RECURSOS PESQUEROS, POR PERMISO INDIVIDUAL POR UN MES**
			0 1 5	0 0 5	APROVECHAMIENTO DE LOS RECURSOS PESQUEROS, POR PERMISO INDIVIDUAL POR UN MES
6	**1**	**2 9**	**0 2 0**		**APROVECHAMIENTO DE LOS RECURSOS PESQUEROS, POR PERMISO INDIVIDUAL POR UNA SEMANA**
			0 2 0	0 0 5	APROVECHAMIENTO DE LOS RECURSOS PESQUEROS, POR PERMISO INDIVIDUAL POR UNA SEMANA
6	**1**	**2 9**	**0 2 5**		**EMBARCACIONES DE PRESTADORES DE SERVICIOS EN AGUAS DISTINTAS DE LAS MARINAS**
			0 2 5	0 0 5	EMBARCACIONES DE PRESTADORES DE SERVICIOS EN AGUAS DISTINTAS DE LAS MARINAS
6	**1**	**2 9**	**0 3 0**		**EMBARCACIONES DE PROPIEDAD Y USO PARTICULAR HASTA 7.00 METROS DE ESLORA**
			0 3 0	0 0 5	EMBARCACIONES DE PROPIEDAD Y USO PARTICULAR HASTA 7.00 METROS DE ESLORA
6	**1**	**2 9**	**0 3 5**		**EXPEDICIÓN DE CADA PERMISO PARA PESCAR POR DÍA**
			0 3 5	0 0 5	EXPEDICIÓN DE CADA PERMISO PARA PESCAR POR DÍA
6	**1**	**3 0**			**SERVICIOS DE VIDA SILVESTRE**
6	**1**	**3 0**	**0 0 5**		**AUTORIZACIÓN DE COLECTA DE RECURSOS BIOLÓGICOS CON FINES DE UTILIZACIÓN EN BIOTECNOLOGÍA**
			0 0 5	0 0 5	AUTORIZACIÓN DE COLECTA DE RECURSOS BIOLÓGICOS CON FINES DE UTILIZACIÓN EN BIOTECNOLOGÍA

RUBRO DE INGRESOS
2016

RUBRO	TIPO	CLASE	CONCEPTO	CLAVE COBRO	CONCEPTO
6	**1**	**3 0**	**0 1 0**		**COLECTA DE MATERIAL PARENTAL DE ESPECIES AMENAZADAS O EN PELIGRO DE EXTINCIÓN**
			0 1 0	0 0 5	COLECTA DE MATERIAL PARENTAL DE ESPECIES AMENAZADAS O EN PELIGRO DE EXTINCIÓN
6	**1**	**3 0**	**0 1 5**		**ESTUDIOS DE FLORA Y FAUNA SILVESTRE POR HECTÁREA**
			0 1 5	0 0 5	ESTUDIOS DE FLORA Y FAUNA SILVESTRE POR HECTÁREA
6	**1**	**3 0**	**0 2 0**		**EXPEDICIÓN DE CINTILLO DE APROVECHAMIENTO CINEGÉTICO**
			0 2 0	0 0 5	EXPEDICIÓN DE CINTILLO DE APROVECHAMIENTO CINEGÉTICO
6	**1**	**3 0**	**0 2 5**		**LICENCIA DE CAZA DEPORTIVA Y LA REPOSICIÓN**
			0 2 5	0 0 5	LICENCIA DE CAZA DEPORTIVA Y LA REPOSICIÓN
6	**1**	**3 0**	**0 3 0**		**RECEPCIÓN Y TRAMITE DE CADA SOLICITUD DE CERTIFICADOS O AUTORIZACIONES RELACIONADOS CON LA EXPORTACIÓN, IMPORTACIÓN O REEXPORTACIÓN DE EJEMPLARES, PRODUCTOS Y SUBPRODUCTOS DE ESPECIES SILVESTRES**
			0 3 0	0 0 5	RECEPCIÓN Y TRAMITE DE CADA SOLICITUD DE CERTIFICADOS O AUTORIZACIONES RELACIONADOS CON LA EXPORTACIÓN, IMPORTACIÓN O REEXPORTACIÓN DE EJEMPLARES, PRODUCTOS Y SUBPRODUCTOS DE ESPECIES SILVESTRES
6	**1**	**3 0**	**0 3 5**		**REPOSICIÓN DE LICENCIA DE PRESTADORES DE SERVICIOS DE APROVECHAMIENTO EN CAZA DEPORTIVA**
			0 3 5	0 0 5	REPOSICIÓN DE LICENCIA DE PRESTADORES DE SERVICIOS DE APROVECHAMIENTO EN CAZA DEPORTIVA
6	**1**	**3 0**	**0 4 0**		**SOLICITUD DE REGISTRO EN MATERIA DE VIDA SILVESTRE**
			0 4 0	0 0 5	SOLICITUD DE REGISTRO EN MATERIA DE VIDA SILVESTRE
6	**1**	**3 0**	**0 4 5**		**SUPERVISION ANUAL DE LOS ESTUDIOS DE FLORA Y FAUNA SILVESTRE POR HECTÁREA**
			0 4 5	0 0 5	SUPERVISION ANUAL DE LOS ESTUDIOS DE FLORA Y FAUNA SILVESTRE POR HECTÁREA
6	**1**	**3 0**	**0 5 0**		**TRAMITE Y EN SU CASO AUTORIZACIÓN DE COLECTA CIENTÍFICA TEMPORAL O DEFINITIVA DE MATERIAL GEOLÓGICO DE FLORA Y FAUNA SILVESTRES, TERRESTRES Y ACUÁTICAS REALIZADA EN EL PAIS POR EXTRANJEROS**
			0 5 0	0 0 5	TRAMITE Y EN SU CASO AUTORIZACIÓN DE COLECTA CIENTÍFICA TEMPORAL O DEFINITIVA DE MATERIAL GEOLÓGICO DE FLORA Y FAUNA SILVESTRES, TERRESTRES Y ACUÁTICAS REALIZADA EN EL PAIS POR EXTRANJEROS
6	**1**	**3 0**	**0 5 5**		**TRAMITE Y EN SU CASO EXPEDICIÓN DE CADA LICENCIA DE PRESTADORES DE SERVICIOS DE APROVECHAMIENTO EN CAZA DEPORTIVA**

RUBRO DE INGRESOS
2016

RUBRO	TIPO	CLASE	CONCEPTO	CLAVE COBRO	CONCEPTO
			0 5 5	0 0 5	TRAMITE Y EN SU CASO EXPEDICIÓN DE CADA LICENCIA DE PRESTADORES DE SERVICIOS DE APROVECHAMIENTO EN CAZA DEPORTIVA
6	**1**	**3 0**	**0 6 0**		**LICENCIA DE CAZA DEPORTIVA Y LA REPOSICIÓN INDEFINIDA**
			0 6 0	0 0 5	LICENCIA DE CAZA DEPORTIVA Y LA REPOSICIÓN INDEFINIDA
6	**1**	**3 1**			**SUPERVISIÓN DE OBRAS COMPARTIDAS, 5 AL MILLAR**
6	**1**	**3 1**	**0 0 5**		**SUPERVISIÓN DE OBRAS COMPARTIDAS, 5 AL MILLAR**
			0 0 5	0 0 5	SUPERVISIÓN DE OBRAS COMPARTIDAS, 5 AL MILLAR COBRO
6	**1**	**3 2**			**MULTAS ADMINISTRATIVAS FEDERALES NO FISCALES IMPUESTAS**
6	**1**	**3 2**	**0 0 5**		**COMISIÓN REGULADORA DE ENERGÍA**
			0 0 5	8 0 0	MULTA NO FISCAL COMISIÓN REGULADORA DE ENERGÍA COBRO
6	**1**	**3 2**	**0 1 0**		**DIRECCIÓN GENERAL DE CRÉDITO**
			0 1 0	8 0 0	MULTA NO FISCAL DIRECCIÓN GENERAL DE CRÉDITO COBRO
6	**1**	**3 2**	**0 1 5**		**FACTOR DE ACTUALIZACIÓN**
			0 1 5	8 0 0	MULTA NO FISCAL FACTOR DE ACTUALIZACIÓN COBRO
6	**1**	**3 2**	**0 2 0**		**INFRACCIONES A LA LEY DE ESTADÍSTICAS**
			0 2 0	8 0 0	MULTA NO FISCAL INFRACCIONES A LA LEY DE ESTADÍSTICAS COBRO
6	**1**	**3 2**	**0 2 5**		**INFRACCIONES A LA LEY DE LOS SISTEMAS DEL AHORRO PARA EL RETIRO**
			0 2 5	8 0 0	INFRACCIONES A LA LEY DE LOS SISTEMAS DEL AHORRO PARA EL RETIRO COBRO
6	**1**	**3 2**	**0 3 0**		**INFRACCIONES A LA LEY FEDERAL DE COMPETENCIA ECONÓMICA**
			0 3 0	8 0 0	INFRACCIONES SECRETARÍA DE ECONOMÍA FEDERAL
6	**1**	**3 2**	**0 3 5**		**INFRACCIONES A LA LEY FEDERAL DEL TRABAJO**
			0 3 5	8 0 0	INFRACCIONES A LA LEY FEDERAL DEL TRABAJO SECRETARÍA DEL TRABAJO Y PREVISIÓN SOCIAL COBRO
6	**1**	**3 2**	**0 4 0**		**INFRACCIONES AL REGLAMENTO DE TRÁNSITO FEDERAL**
			0 4 0	8 0 0	INFRACCIONES AL REGLAMENTO DE TRÁNSITO FEDERAL COBRO

RUBRO DE INGRESOS
2016

RUBRO	TIPO	CLASE	CONCEPTO	CLAVE COBRO	CONCEPTO
6	**1**	**3 2**	**0 4 5**		**INFRACCIONES DE ORDENAMIENTOS LEGALES ADMINISTRADOS POR LA SECRETARÍA DE SEGURIDAD PÚBLICA 8%**
			0 4 5	8 0 0	INFRACCIONES DE ORDENAMIENTOS LEGALES ADMINISTRADOS POR LA SECRETARÍA DE SEGURIDAD PÚBLICA 8% COBRO
6	**1**	**3 2**	**0 5 0**		**PROCURADURÍA FEDERAL DEL CONSUMIDOR**
			0 5 0	8 0 0	MULTA NO FISCAL PROCURADURÍA FEDERAL DEL CONSUMIDOR COBRO
6	**1**	**3 2**	**0 5 5**		**RECARGOS MULTAS ADMINISTRATIVAS NO FISCALES**
			0 5 5	8 5 0	RECARGOS MULTAS ADMINISTRATIVAS NO FISCALES COBRO
6	**1**	**3 2**	**0 6 0**		**SECRETARÍA DE SALUD**
			0 6 0	8 0 0	MULTA NO FISCAL SECRETARÍA DE SALUD
6	**1**	**3 2**	**0 6 5**		**SECRETARÍA DE TURISMO**
			0 6 5	8 0 0	MULTA NO FISCAL SECRETARÍA DE TURISMO
6	**1**	**3 2**	**0 7 0**		**SUBSECRETARÍA DE HACIENDA Y CRÉDITO PÚBLICO, DIRECCIÓN GENERAL DE BANCA, SECRETARÍA DE ECONOMÍA Y AUTORIDADES FEDERALES NO FISCALES, NO PARTICIPABLES Y NO AFECTAS A UN FIN ESPECÍFICO**
			0 7 0	8 0 0	MULTA NO FISCAL SUBSECRETARÍA DE HACIENDA Y CRÉDITO PÚBLICO, DIRECCIÓN GENERAL DE BANCA, SECRETARÍA DE ECONOMÍA Y AUTORIDADES FEDERALES NO FISCALES, NO PARTICIPABLES Y NO AFECTAS A UN FIN ESPECÍFICO.
			0 7 0	8 0 5	MULTA NO FISCAL COMISIÓN FEDERAL DE TELECOMUNICACIONES
			0 7 0	8 1 0	MULTA NO FISCAL SECRETARÍA DE ENERGÍA
			0 7 0	8 1 5	MULTA NO FISCAL PROCURADURÍA FEDERAL DE PROTECCIÓN AL AMBIENTE
			0 7 0	8 2 0	MULTA NO FISCAL SECRETARÍA DE GOBERNACIÓN
			0 7 0	8 2 5	MULTA NO FISCAL PROCURADURÍA GENERAL DE LA REPÚBLICA
			0 7 0	8 3 0	MULTA NO FISCAL SECRETARÍA DE AGRICULTURA Y GANADERÍA, DESARROLLO RURAL, PESCA
6	**1**	**3 3**			**MULTAS**
6	**1**	**3 3**	**0 0 5**		**CONVENIO PAGO EN PARCIALIDADES FEDERALES**
			0 0 5	8 0 0	MULTAS CONVENIO PAGO EN PARCIALIDADES FEDERALES
6	**1**	**3 3**	**0 1 0**		**EXTEMPORANEIDAD DE OBLIGACIONES FEDERALES**
			0 1 0	8 0 0	MULTAS EXTEMPORANEIDAD DE OBLIGACIONES FEDERALES
			0 1 0	8 0 5	MULTAS EXTEMPORANEIDAD DE OBLIGACIONES FEDERALES GRUPO DE DISTINTOS
			0 1 0	8 1 0	MULTAS EXTEMPORANEIDAD DE OBLIGACIONES FEDERALES GRUPO DE INTERES

RUBRO DE INGRESOS
2016

RUBRO	TIPO	CLASE	CONCEPTO	CLAVE COBRO	CONCEPTO
			0 1 0	8 1 5	MULTAS EXTEMPORANEIDAD DE OBLIGACIONES FEDERALES GRUPO DE INCORPORACIÓN FISCAL
6	**1**	**3 3**	**0 1 5**		**EXTEMPORANEIDAD IEPS GASOLINA Y DIESEL**
			0 1 5	8 0 0	MULTAS EXTEMPORANEIDAD IEPS GASOLINA Y DIESEL
6	**1**	**3 3**	**0 2 0**		**EXTEMPORANEIDAD REGIMEN DE INTERMEDIOS**
			0 2 0	8 0 0	MULTAS EXTEMPORANEIDAD REGIMEN DE INTERMEDIOS
6	**1**	**3 3**	**0 2 5**		**EXTEMPORANEIDAD REGIMEN DE PEQUEÑOS CONTRIBUYENTES**
			0 2 5	8 0 0	MULTAS EXTEMPORANEIDAD REGIMEN DE PEQUEÑOS CONTRIBUYENTES
6	**1**	**3 3**	**0 3 0**		**IMPUESTO SOBRE AUTOS NUEVOS**
			0 3 0	8 0 0	MULTAS IMPUESTO SOBRE AUTOS NUEVOS
6	**1**	**3 3**	**0 3 5**		**INCUMPLIMIENTO EN LA OMISIÓN DE OBLIGACIONES FEDERALES**
			0 3 5	8 0 0	MULTAS INCUMPLIMIENTO EN LA OMISIÓN DE OBLIGACIONES FEDERALES
6	**1**	**3 3**	**0 4 0**		**INCUMPLIMIENTO IMPUESTO SOBRE AUTOMÓVILES NUEVOS**
			0 4 0	8 0 0	MULTAS INCUMPLIMIENTO IMPUESTO SOBRE AUTOMÓVILES NUEVOS
6	**1**	**3 3**	**0 4 5**		**INCUMPLIMIENTO IMPUESTO SOBRE TENENCIA O USO DE VEHÍCULOS**
			0 4 5	8 0 0	MULTAS INCUMPLIMIENTO IMPUESTO SOBRE TENENCIA O USO DE VEHÍCULOS
6	**1**	**3 3**	**0 5 0**		**INCUMPLIMIENTO REGIMEN DE INTERMEDIOS**
			0 5 0	8 0 0	MULTAS INCUMPLIMIENTO REGIMEN DE INTERMEDIOS
6	**1**	**3 3**	**0 5 5**		**INCUMPLIMIENTO REGIMEN DE PEQUEÑOS CONTRIBUYENTES**
			0 5 5	8 0 0	MULTAS INCUMPLIMIENTO REGIMEN DE PEQUEÑOS CONTRIBUYENTES
6	**1**	**3 3**	**0 6 0**		**INCUMPLIMIENTO REGIMEN IEPS GASOLINA Y DIESEL**
			0 6 0	8 0 0	MULTAS INCUMPLIMIENTO REGIMEN IEPS GASOLINA Y DIESEL
			0 6 0	8 0 5	MULTAS INCUMPLIMIENTO REGIMEN IEPS GASOLINA Y DIESEL MULTA FORMA
			0 6 0	8 1 0	MULTAS INCUMPLIMIENTO REGIMEN IEPS GASOLINA Y DIESEL MULTA FONDO
			0 6 0	8 1 5	MULTAS INCUMPLIMIENTO REGIMEN IEPS GASOLINA Y DIESEL MULTA AGRAVANTE
6	**1**	**3 3**	**0 6 5**		**INCUMPLIR CON REQUERIMIENTO Y/O DOCUMENTACIÓN INCOMPLETA**
			0 6 5	8 0 0	MULTAS INCUMPLIR CON REQUERIMIENTO Y/O DOCUMENTACIÓN INCOMPLETA

RUBRO DE INGRESOS
2016

RUBRO	TIPO	CLASE	CONCEPTO	CLAVE COBRO	CONCEPTO
6	**1**	**3 3**	**0 7 0**		**VERIFICACIÓN 20% DEL PADRÓN**
			0 7 0	8 0 0	MULTAS VERIFICACIÓN 20% DEL PADRÓN
6	**1**	**3 3**	**0 7 5**		**VERIFICACIÓN DE EXPEDICIÓN DE COMPROBANTES FISCALES**
			0 7 5	8 0 0	MULTAS VERIFICACIÓN DE EXPEDICIÓN DE COMPROBANTES FISCALES
6	**1**	**3 3**	**0 8 0**		**VERIFICACIÓN FEDERAL**
			0 8 0	8 0 0	MULTAS VERIFICACIÓN FEDERAL
6	**1**	**3 4**			**ESTRATEGIAS DE OPERACIÓN PARA EL REINTEGRO DEL 5% POR ENAJENACIÓN DE INMUEBLES**
6	**1**	**3 4**	**0 0 5**		**ESTRATEGIAS DE OPERACIÓN PARA EL REINTEGRO DEL 5% POR ENAJENACIÓN DE INMUEBLES**
			0 0 5	0 0 5	ESTRATEGIAS DE OPERACIÓN PARA EL REINTEGRO DEL 5% POR ENAJENACIÓN DE INMUEBLES COBRO
6	**1**	**3 5**			**INCENTIVOS POR CRÉDITOS FISCALES FEDERALES**
6	**1**	**3 5**	**0 0 5**		**INCENTIVOS POR CRÉDITOS FISCALES FEDERALES**
			0 0 5	0 0 5	INCENTIVOS POR CRÉDITOS FISCALES FEDERALES COBRO
			0 0 5	0 1 0	INCENTIVOS POR CRÉDITOS FISCALES FEDERALES SECTOR GOBIERNO
6	**1**	**3 6**			**PROGRAMA DE VIGILANCIA DEL CONTROL DE OBLIGACIONES OMITIDAS DE CONTRIBUYENTES (REPECOS)**
6	**1**	**3 6**	**0 0 5**		**PROGRAMA DE VIGILANCIA DEL CONTROL DE OBLIGACIONES OMITIDAS DE CONTRIBUYENTES (REPECOS)**
			0 0 5	0 0 5	PROGRAMA DE VIGILANCIA DEL CONTROL DE OBLIGACIONES OMITIDAS DE CONTRIBUYENTES (REPECOS) COBRO
6	**1**	**3 7**			**CAMINOS Y PUENTES FEDERALES**
6	**1**	**3 7**	**0 0 5**		**CAMINOS Y PUENTES FEDERALES**
			0 0 5	0 0 5	CAMINOS Y PUENTES FEDERALES
6	**1**	**3 8**			**FONDO COMPENSACIÓN REPECOS E INTERMEDIOS**
6	**1**	**3 8**	**0 0 5**		**FONDO COMPENSACIÓN REPECOS E INTERMEDIOS**

RUBRO DE INGRESOS
2016

RUBRO	TIPO	CLASE	CONCEPTO	CLAVE COBRO	CONCEPTO
			0 0 5	0 0 5	FONDO COMPENSACIÓN REPECOS E INTERMEDIOS COBRO
6	**1**	**3 9**			**I S R PARTICIPABLE SOBRE SERVIDORES PÚBLICOS**
6	**1**	**3 9**	**0 0 5**		**I S R PARTICIPABLE SOBRE SERVIDORES PÚBLICOS**
			0 0 5	0 0 5	I S R PARTICIPABLE SOBRE SERVIDORES PÚBLICOS
6	**1**	**4 0**			**MULTAS NO FISCALES**
6	**1**	**4 0**	**0 0 5**		**MULTAS NO FISCALES POR EL DEPARTAMENTO DE CERTIFICACIÓN E INCORPORACIÓN**
			0 0 5	8 0 0	MULTAS NO FISCALES POR EL DEPARTAMENTO DE CERTIFICACIÓN E INCORPORACIÓN COBRO
6	**1**	**4 0**	**0 1 0**		**MULTAS NO FISCALES POR EL DEPARTAMENTO ESTATAL DE PROFESIONES**
			0 1 0	8 0 0	MULTAS NO FISCALES POR EL DEPARTAMENTO ESTATAL DE PROFESIONES COBRO
6	**1**	**4 0**	**0 1 5**		**MULTAS NO FISCALES POR LA LEY FORESTAL**
			0 1 5	8 0 0	MULTAS NO FISCALES POR LA LEY FORESTAL COBRO
6	**1**	**4 0**	**0 2 0**		**MULTAS NO FISCALES POR INFRACCIONES A LA LEY DE TRANSPORTE**
			0 2 0	6 0 0	DIFERENCIA MULTAS NO FISCALES POR INFRACCIONES A LA LEY DE TRANSPORTE
			0 2 0	8 0 0	MULTAS NO FISCALES POR INFRACCIONES A LA LEY DE TRANSPORTE COBRO
6	**1**	**4 0**	**0 2 5**		**MULTAS NO FISCALES POR INFRACCIONES A LA LEY ECOLÓGICA**
			0 2 5	8 0 0	MULTAS NO FISCALES POR INFRACCIONES A LA LEY ECOLÓGICA COBRO
6	**1**	**4 0**	**0 3 0**		**MULTAS NO FISCALES POR INFRACCIONES A LA LEY GANADERA**
			0 3 0	8 0 0	MULTAS NO FISCALES POR INFRACCIONES A LA LEY GANADERA COBRO
6	**1**	**4 0**	**0 3 5**		**MULTAS NO FISCALES POR LA LEY DE TRANSPORTE PROGRAMA PERMANENTE DE PESO Y DIMENSIONES**
			0 3 5	8 0 0	MULTAS NO FISCALES POR LA LEY DE TRANSPORTE PROGRAMA PERMANENTE DE PESO Y DIMENSIONES COBRO
6	**1**	**4 0**	**0 4 0**		**MULTAS NO FISCALES POR LA LEY GENERAL Y ESTATAL DE SALUD (COESPRIS)**
			0 4 0	8 0 0	MULTAS NO FISCALES POR LA LEY GENERAL Y ESTATAL DE SALUD (COESPRIS) COBRO
6	**1**	**4 0**	**0 4 5**		**MULTAS NO FISCALES POR EL REGISTRO CIVIL**

RUBRO DE INGRESOS
2016

RUBRO	TIPO	CLASE	CONCEPTO	CLAVE COBRO	CONCEPTO
			0 4 5	8 0 0	MULTAS NO FISCALES POR EL REGISTRO CIVIL COBRO
6	**1**	**4 0**	**0 5 0**		**MULTAS NO FISCALES POR EL REGISTRO PÚBLICO**
			0 5 0	8 0 0	MULTAS NO FISCALES POR EL REGISTRO PÚBLICO COBRO
6	**1**	**4 0**	**0 5 5**		**MULTAS NO FISCALES POR LA SECRETARÍA DE DESARROLLO RURAL**
			0 5 5	8 0 0	MULTAS NO FISCALES POR LA SECRETARÍA DE DESARROLLO RURAL COBRO
6	**1**	**4 0**	**0 6 0**		**MULTAS NO FISCALES POR INDEMNIZACIÓN POR CHEQUES DEVUELTOS**
			0 6 0	8 0 0	MULTAS NO FISCALES POR INDEMNIZACIÓN POR CHEQUES DEVUELTOS COBRO
6	**1**	**4 0**	**0 6 5**		**MULTAS NO FISCALES POR HONORARIOS POR VERIFICACIÓN ESTATAL (EJECUCIÓN)**
			0 6 5	8 0 0	MULTAS NO FISCALES POR HONORARIOS POR VERIFICACIÓN ESTATAL (EJECUCIÓN) COBRO
6	**1**	**4 0**	**0 7 0**		**MULTAS NO FISCALES POR INSPECCIÓN DE GOBERNACIÓN**
			0 7 0	8 0 0	MULTAS NO FISCALES POR INSPECCIÓN DE GOBERNACIÓN COBRO
6	**1**	**4 0**	**0 7 5**		**MULTAS POR CHEQUES DEVUELTOS**
			0 7 5	8 0 0	MULTAS POR CHEQUES DEVUELTOS COBRO
6	**1**	**4 0**	**0 8 0**		**MULTAS NO FISCALES POR CONVENIOS DE PAGOS EN PARCIALIDADES**
			0 8 0	8 0 0	MULTAS NO FISCALES POR CONVENIOS DE PAGOS EN PARCIALIDADES COBRO
6	**1**	**4 0**	**0 8 5**		**MULTAS NO FISCALES POR INFRACCIONES A LA LEY DE TRÁNSITO**
			0 8 5	6 0 0	DIFERENCIA POR INFRACCIONES A LA LEY DE TRÁNSITO
			0 8 5	6 0 5	DIFERENCIA ACTOS DE EJECUCIÓN SOBRE INFRACCIONES A LA LEY DE TRÁNSITO
			0 8 5	8 0 0	MULTAS NO FISCALES POR INFRACCIONES A LA LEY DE TRÁNSITO COBRO
6	**1**	**4 0**	**0 8 7**		**INFRACCIONES A LA LEY DE TRÁNSITO DERIVADO DE LAS FOTO INFRACCIONES**
			0 8 7	6 0 0	DIFERENCIA POR INFRACCIONES A LA LEY DE TRÁNSITO DERIVADO DE LAS FOTO INFRACCIONES
			0 8 7	6 0 5	DIFERENCIA ACTOS DE EJECUCIÓN POR INFRACCIONES A LA LEY DE TRÁNSITO DERIVADO DE LAS FOTO INFRACCIONES
			0 8 7	8 0 0	MULTAS NO FISCALES POR INFRACCIONES A LA LEY DE TRÁNSITO DERIVADO DE LAS FOTO INFRACCIONES
6	**1**	**4 0**	**0 9 0**		**MULTAS NO FISCALES SANCIONES Y MULTAS A LOS PRESTADORES DE SERVICIOS DE SEGURIDAD PRIVADA**

RUBRO DE INGRESOS
2016

RUBRO	TIPO	CLASE	CONCEPTO	CLAVE COBRO	CONCEPTO
			0 9 0	8 0 0	MULTAS NO FISCALES SANCIONES Y MULTAS A LOS PRESTADORES DE SERVICIOS DE SEGURIDAD PRIVADA COBRO
6	**1**	**4 0**	**0 9 5**		**MULTAS NO FISCALES APLICABLES AL PERSONAL OPERATIVO DEL PRESTADOR DE SERVICIOS**
			0 9 5	8 0 0	MULTAS NO FISCALES APLICABLES AL PERSONAL OPERATIVO DEL PRESTADOR DE SERVICIOS COBRO
6	**1**	**4 0**	**1 0 0**		**MULTAS NO FISCALES JUNTA LOCAL DE CONCILIACIÓN Y ARBITRAJE (MULTAS ADMINISTRATIVAS ESTATALES)**
			1 0 0	8 0 0	MULTAS NO FISCALES JUNTA LOCAL DE CONCILIACIÓN Y ARBITRAJE (MULTAS ADMINISTRATIVAS ESTATALES) COBRO
6	**1**	**4 0**	**1 0 5**		**MULTAS NO FISCALES POR PENAS CONVENCIONALES POR RETRASO EN LA EJECUCIÓN DE OBRA**
			1 0 5	8 0 0	MULTAS NO FISCALES POR PENAS CONVENCIONALES POR RETRASO EN LA EJECUCIÓN DE OBRA COBRO
6	**1**	**4 0**	**1 1 0**		**MULTAS NO FISCALES POR LA SECRETARÍA DE LA CONTRALORÍA**
			1 1 0	8 0 0	MULTAS NO FISCALES POR LA SECRETARÍA DE LA CONTRALORÍA COBRO
6	**1**	**4 0**	**1 1 5**		**MULTAS NO FISCALES EJECUCIÓN IMPUESTO PREDIAL**
			1 1 5	8 0 0	MULTAS NO FISCALES EJECUCIÓN IMPUESTO PREDIAL COBRO
6	**1**	**4 1**			**RECURSOS Y APORTACIONES PARA OBRA PÚBLICA**
6	**1**	**4 1**	**0 0 5**		**APORTACIONES PARA OBRA PÚBLICA**
			0 0 5	0 0 5	APORTACIONES PARA OBRA PÚBLICA
6	**1**	**4 1**	**0 1 0**		**RECUPERACIÓN DE OBRA PÚBLICA**
			0 1 0	0 0 5	RECUPERACIÓN DE OBRA PÚBLICA
6	**1**	**4 1**	**0 1 5**		**RECURSOS PARA OBRA PÚBLICA**
			0 1 5	0 0 5	RECURSOS PARA OBRA PÚBLICA
6	**1**	**4 2**			**MANTENIMIENTO Y OPERACIÓN DE CARRETERAS DE CUOTA**
6	**1**	**4 2**	**0 0 5**		**MANTENIMIENTO Y OPERACIÓN DE CARRETERAS DE CUOTA**
			0 0 5	0 0 5	MANTENIMIENTO Y OPERACIÓN DE CARRETERAS DE CUOTA

RUBRO DE INGRESOS
2016

RUBRO	TIPO	CLASE	CONCEPTO	CLAVE COBRO	CONCEPTO
6	**1**	**4 3**			**REMANENTES DEL FIDEICOMISO DE CERTIFICADOS BURSÁTILES**
6	**1**	**4 3**	**0 0 5**		**REMANENTES DEL FIDEICOMISO DE CERTIFICADOS BURSÁTILES**
			0 0 5	0 0 5	REMANENTES DEL FIDEICOMISO DE CERTIFICADOS BURSÁTILES
6	**1**	**4 4**			**RECUPERACIONES**
6	**1**	**4 4**	**0 0 5**		**DEVOLUCIONES SOBRE SERVICIOS PERSONALES**
			0 0 5	0 0 5	DEVOLUCIONES SOBRE SERVICIOS PERSONALES
6	**1**	**4 4**	**0 1 0**		**DIFERENCIAS A FAVOR**
			0 1 0	0 0 5	DIFERENCIAS A FAVOR
			0 1 0	6 0 0	DIFERENCIAS A FAVOR POR REDONDEO EN CENTAVOS
			0 1 0	6 0 5	DIFERENCIAS A FAVOR POR EXTRAVÍO DE VALORES
			0 1 0	6 1 0	DIFERENCIAS A FAVOR MENORES DE 10 PESOS DESCUENTO POR NOMINA
			0 1 0	6 1 5	DIFERENCIAS A FAVOR CONDONACIONES
6	**1**	**4 4**	**0 1 5**		**DIFERENCIAS EN ARQUEO**
			0 1 5	6 0 0	DIFERENCIAS EN ARQUEO
6	**1**	**4 4**	**0 2 5**		**RECUPERACIÓN DE GASTOS - SERVICIO FOTOCOPIAS**
			0 2 5	0 0 5	RECUPERACIÓN DE GASTOS - SERVICIO FOTOCOPIAS
6	**1**	**4 4**	**0 3 0**		**RECUPERACIÓN DE GASTOS DE OBRA PÚBLICA**
			0 3 0	0 0 5	RECUPERACIÓN DE GASTOS DE OBRA PÚBLICA
6	**1**	**4 4**	**0 3 5**		**RECUPERACIÓN DE GASTOS**
			0 3 5	0 0 5	RECUPERACIÓN DE GASTOS
			0 3 5	0 1 0	RECUPERACIÓN DE GASTOS POR LLAMADA TELEFÓNICA
			0 3 5	0 1 5	RECUPERACIÓN DE GASTOS DE CURSOS DE VERANO DEL CECADE
			0 3 5	0 2 0	RECUPERACIÓN DE GASTOS DEL C-4
			0 3 5	0 2 5	RECUPERACIÓN DE GASTOS DE LA DIVISIÓN DE VIALIDAD DE LA DIRECCIÓN DE TRÁNSITO
			0 3 5	0 3 0	RECUPERACIÓN POR REPOSICIÓN DE TARJETAS TICKET CARD COMBUSTIBLE
			0 3 5	0 3 5	RECUPERACIONES DE GASTOS INTERESTATALES
6	**1**	**4 4**	**0 4 0**		**RECUPERACIÓN POR DAÑOS A CARRETERAS**

RUBRO DE INGRESOS
2016

RUBRO	TIPO	CLASE	CONCEPTO	CLAVE COBRO	CONCEPTO
			0 4 0	0 0 5	RECUPERACIÓN POR DAÑOS A CARRETERAS
6	**1**	**4 4**	**0 4 5**		**RECUPERACIÓN POR GASTOS EXTRAORDINARIOS DE EJECUCIÓN**
			0 4 5	0 0 5	RECUPERACIÓN POR GASTOS EXTRAORDINARIOS DE EJECUCIÓN
6	**1**	**4 4**	**0 5 0**		**RECUPERACIÓN POR GASTOS POR LA PROTECCIÓN Y ASISTENCIA A TESTIGOS**
			0 5 0	0 0 5	RECUPERACIÓN POR GASTOS POR LA PROTECCIÓN Y ASISTENCIA A TESTIGOS
6	**1**	**4 4**	**0 5 5**		**RECUPERACIÓN POR REPOSICIÓN DE EQUIPO**
			0 5 5	0 0 5	RECUPERACIÓN POR REPOSICIÓN DE EQUIPO
6	**1**	**4 4**	**0 6 0**		**RECUPERACIÓN POR SERVICIOS DE MENSAJERÍA**
			0 6 0	0 0 5	RECUPERACIÓN POR SERVICIOS DE MENSAJERÍA
6	**1**	**4 4**	**0 7 5**		**DEVOLUCIONES DE VIÁTICOS**
			0 7 5	0 0 5	DEVOLUCIONES DE VIÁTICOS
6	**1**	**4 4**	**0 8 0**		**RECUPERACIÓN POR CHEQUES CANCELADOS DE EJERCICIOS ANTERIORES**
			0 8 0	0 0 5	RECUPERACIÓN POR CHEQUES CANCELADOS DE EJERCICIOS ANTERIORES
6	**1**	**4 4**	**0 8 5**		**REMATE DE VEHÍCULOS PROGRAMA DE REORDENAMIENTO DE LA HACIENDA PUBLICA ESTATAL (PROREHP)**
			0 8 5	0 0 5	REMATE DE VEHÍCULOS PROGRAMA DE REORDENAMIENTO DE LA HACIENDA PUBLICA ESTATAL (PROREHP)
6	**1**	**4 5**			**APORTACIONES A PROGRAMAS**
6	**1**	**4 5**	**0 0 5**		**APORTACIONES**
			0 0 5	0 0 5	APORTACIONES
6	**1**	**4 5**	**0 1 0**		**APORTACIONES AL FESTIVAL DE TURISMO AVENTURA**
			0 1 0	0 0 5	APORTACIONES AL FESTIVAL DE TURISMO AVENTURA
6	**1**	**4 5**	**0 1 5**		**APORTACIONES DEL INFONAVIT A ESCUELA DE TRABAJO SOCIAL DEL ESTADO PARA ENTREVISTAS SOCIOECONÓMICAS**
			0 1 5	0 0 5	APORTACIONES DEL INFONAVIT A ESCUELA DE TRABAJO SOCIAL DEL ESTADO PARA ENTREVISTAS SOCIOECONÓMICAS
6	**1**	**4 5**	**0 2 0**		**APORTACIONES PARA CAPACITACIÓN DE SEGURIDAD PRIVADA**

RUBRO DE INGRESOS
2016

RUBRO	TIPO	CLASE	CONCEPTO	CLAVE COBRO	CONCEPTO
			0 2 0	0 0 5	APORTACIONES PARA CAPACITACIÓN DE SEGURIDAD PRIVADA
6	**1**	**4 5**	**0 2 5**		**CABALGATA VILLISTA**
			0 2 5	0 0 5	CABALGATA VILLISTA
6	**1**	**4 5**	**0 3 0**		**CONSEJO DE NOTARIOS DEL ESTADO DE CHIHUAHUA**
			0 3 0	0 0 5	CONSEJO DE NOTARIOS DEL ESTADO DE CHIHUAHUA
6	**1**	**4 5**	**0 3 5**		**CONVENIO NACIONAL DE DIRECTORES DE TRÁNSITO**
			0 3 5	0 0 5	CONVENIO NACIONAL DE DIRECTORES DE TRÁNSITO
6	**1**	**4 5**	**0 4 0**		**CUOTAS INSCRIPCIÓN PARA LICITACIÓN**
			0 4 0	0 0 5	CUOTAS INSCRIPCIÓN PARA LICITACIÓN
6	**1**	**4 5**	**0 4 5**		**EVENTOS DEPORTIVOS Y CULTURALES**
			0 4 5	0 0 5	EVENTOS DEPORTIVOS Y CULTURALES
6	**1**	**4 5**	**0 5 0**		**EXAMEN SANGUÍNEO BASADO EN LA TECNICA DE PORTA EVIDENCIA MÉDICA**
			0 5 0	0 0 5	EXAMEN SANGUÍNEO BASADO EN LA TECNICA DE PORTA EVIDENCIA MÉDICA
6	**1**	**4 5**	**0 5 5**		**EXAMEN Y MATERIAL DIDÁCTICO DE PREPARATORIA ABIERTA**
			0 5 5	0 0 5	EXAMEN Y MATERIAL DIDÁCTICO DE PREPARATORIA ABIERTA
6	**1**	**4 5**	**0 6 0**		**EXAMENES EXTRAORDINARIOS DE REGULARIZACIÓN BACHILLERATO**
			0 6 0	0 0 5	EXAMENES EXTRAORDINARIOS DE REGULARIZACIÓN BACHILLERATO
6	**1**	**4 5**	**0 6 5**		**EXAMENES EXTRAORDINARIOS DE REGULARIZACIÓN LICENCIATURA INGENIERÍA**
			0 6 5	0 0 5	EXAMENES EXTRAORDINARIOS DE REGULARIZACIÓN LICENCIATURA INGENIERÍA
6	**1**	**4 5**	**0 7 0**		**EXAMENES EXTRAORDINARIOS DE REGULARIZACIÓN MAESTRÍA**
			0 7 0	0 0 5	EXAMENES EXTRAORDINARIOS DE REGULARIZACIÓN MAESTRÍA
6	**1**	**4 5**	**0 7 5**		**SECRETARÍA DE RELACIONES EXTERIORES PASAPORTE CHIHUAHUA Y JUÁREZ**
			0 7 5	0 0 5	SECRETARÍA DE RELACIONES EXTERIORES PASAPORTE CHIHUAHUA Y JUÁREZ
			0 7 5	0 1 0	SECRETARÍA DE RELACIONES EXTERIORES PASAPORTE FOTO
			0 7 5	0 1 5	SECRETARÍA DE RELACIONES EXTERIORES PASAPORTE RESTO DEL ESTADO
			0 7 5	0 2 0	SECRETARÍA DE RELACIONES EXTERIORES PASAPORTE COPIA

RUBRO DE INGRESOS
2016

RUBRO	TIPO	CLASE	CONCEPTO	CLAVE COBRO	CONCEPTO
6	**1**	**4 5**	**0 8 0**		**PAGO PARA ERRADICACIÓN DE TUBERCULOSIS BOVINA**
			0 8 0	0 0 5	PAGO PARA ERRADICACIÓN DE TUBERCULOSIS BOVINA
6	**1**	**4 5**	**0 8 5**		**PERMISO PARA CONSUMO DE CERVEZA, VINOS Y LICORES EN EVENTOS SOCIALES**
			0 8 5	0 0 5	PERMISO PARA CONSUMO DE CERVEZA, VINOS Y LICORES EN EVENTOS SOCIALES
6	**1**	**4 5**	**0 9 0**		**PLATICAS SOBRE PLANIFICACIÓN FAMILIAR (COESPO)**
			0 9 0	0 0 5	PLATICAS SOBRE PLANIFICACIÓN FAMILIAR (COESPO)
6	**1**	**4 5**	**0 9 5**		**PROGRAMA GENERACIÓN 10**
			0 9 5	0 0 5	PROGRAMA GENERACIÓN 10
6	**1**	**4 5**	**1 0 0**		**PROYECTO DE REMEDIACIÓN AMBIENTAL PARA EL ÁREA DEL ZOOLÓGICO DE LA CD. DE CHIHUAHUA**
			1 0 0	0 0 5	PROYECTO DE REMEDIACIÓN AMBIENTAL PARA EL ÁREA DEL ZOOLÓGICO DE LA CD. DE CHIHUAHUA
6	**1**	**4 5**	**1 0 5**		**RETENCIONES DE OBRA**
			1 0 5	0 0 5	RETENCIONES DE OBRA
6	**1**	**4 5**	**1 1 0**		**SUPERVISION DE CRUCE DE PAVIMENTO**
			1 1 0	0 0 5	SUPERVISION DE CRUCE DE PAVIMENTO
6	**1**	**4 5**	**1 1 5**		**TELE BACHILLERATO**
			1 1 5	0 0 5	TELE BACHILLERATO
6	**1**	**4 5**	**1 2 0**		**TRANSPORTE PARA PERSONAS CON CAPACIDADES DIFERENTES**
			1 2 0	0 0 5	TRANSPORTE PARA PERSONAS CON CAPACIDADES DIFERENTES
6	**1**	**4 5**	**1 3 5**		**FERIA DE SANTA RITA**
			1 3 5	0 0 5	FERIA DE SANTA RITA
6	**1**	**4 5**	**1 4 0**		**APORTACIONES POR EVALUACIONES EN LA ESCUELA ESTATAL DE POLICÍA**
			1 4 0	0 0 5	APORTACIONES POR EVALUACIONES EN LA ESCUELA ESTATAL DE POLICÍA
6	**1**	**4 5**	**1 4 5**		**APORTACIONES A PROGRAMAS**
			1 4 5	0 0 5	APORTACIONES A PROGRAMAS

RUBRO DE INGRESOS
2016

RUBRO	TIPO	CLASE	CONCEPTO	CLAVE COBRO	CONCEPTO
6	**1**	**4 5**	**1 5 0**		**APORTACIONES PARA OBRA**
			1 5 0	0 0 5	APORTACIONES PARA OBRA
6	**1**	**4 5**	**1 5 5**		**EXAMENES DE CONTROL DE CONFIANZA PRACTICADOS A ELEMENTOS MUNICIPALES PERTENECIENTE A LA FISCALÍA GENERAL DEL ESTADO**
			1 5 5	0 0 5	EXAMENES DE CONTROL DE CONFIANZA PRACTICADOS A ELEMENTOS MUNICIPALES POR CENTROS DE CONFIANZA PERTENECIENTE A LA FISCALÍA GENERAL DEL ESTADO
6	**1**	**4 5**	**1 6 0**		**APORTACIONES PARA EL PROGRAMA DE SEQUÍA**
			1 6 0	0 0 5	APORTACIONES PARA EL PROGRAMA DE SEQUÍA
6	**1**	**4 5**	**1 7 0**		**PRIMER CONGRESO MUNDIAL DE DERECHO DEL TRABAJO Y DE LA SEGURIDAD SOCIAL**
			1 7 0	0 0 5	PRIMER CONGRESO MUNDIAL DE DERECHO DEL TRABAJO Y DE LA SEGURIDAD SOCIAL
6	**1**	**4 5**	**1 7 5**		**APORTACIONES PARA CONSTRUCCIÓN DEL CENTRO DE JUSTICIA**
			1 7 5	0 0 5	APORTACIONES PARA CONSTRUCCIÓN DEL CENTRO DE JUSTICIA
6	**1**	**4 5**	**1 8 0**		**INSCRIPCIONES DE PREPARATORIA ABIERTA**
			1 8 0	0 0 5	INSCRIPCIONES DE PREPARATORIA ABIERTA
6	**1**	**4 5**	**1 8 5**		**ARNE COM. LAZARO CÁRDENAS**
			1 8 5	0 0 5	ARNE COM. LAZARO CÁRDENAS
6	**1**	**4 5**	**1 9 0**		**LIBROS Y ANTOLOGÍAS DE PREPARATORIA EN COMPETENCIAS**
			1 9 0	0 0 5	LIBROS Y ANTOLOGÍAS DE PREPARATORIA EN COMPETENCIAS
6	**1**	**4 5**	**1 9 5**		**ADQUISICIÓN DE LIBROS PARA LA BIBLIOTECA DE LA ESCUELA ESTATAL DE POLICÍA (EEPOL)**
			1 9 5	0 0 5	ADQUISICIÓN DE LIBROS PARA LA BIBLIOTECA DE LA ESCUELA ESTATAL DE POLICÍA (EEPOL)
6	**1**	**4 5**	**2 0 5**		**PROGRAMA DE VERIFICACIÓN FISCAL**
			2 0 5	0 0 5	PROGRAMA DE VERIFICACIÓN FISCAL
6	**1**	**4 5**	**2 1 0**		**PROGRAMA DE CAPACITACIÓN DE ENTRENAMIENTO PARA PERSONAL DE ASUNTOS ANTINARCÓTICOS**
			2 1 0	0 0 5	PROGRAMA DE CAPACITACIÓN DE ENTRENAMIENTO PARA PERSONAL DE ASUNTOS ANTINARCÓTICOS

RUBRO DE INGRESOS
2016

RUBRO	TIPO	CLASE	CONCEPTO	CLAVE COBRO	CONCEPTO
6	**1**	**4 5**	**2 1 5**		**PROGRAMA DE IDENTIFICACIÓN VEHICULAR TEMPORAL**
			2 1 5	0 0 5	PROGRAMA DE IDENTIFICACIÓN VEHICULAR TEMPORAL
6	**1**	**4 5**	**2 2 0**		**EXPEDICION DE DUPLICADO DE CERTIFICADO DE TERMINACIÓN DE ESTUDIOS DE PRAPARATORIA ABIERTA**
			2 2 0	0 0 5	EXPEDICION DE DUPLICADO DE CERTIFICADO DE TERMINACIÓN DE ESTUDIOS DE PRAPARATORIA ABIERTA
6	**1**	**4 5**	**2 3 0**		**INSCRIPCION DE LA LICENCIATURA EN CRIMINOLOGIA Y POLITICA CRIMINAL**
			2 3 0	0 0 5	INSCRIPCION DE LA LICENCIATURA EN CRIMINOLOGIA Y POLITICA CRIMINAL
6	**1**	**4 5**	**2 3 5**		**PROGRAMA LIMPIA RECICLA Y GANA**
			2 3 5	0 0 5	PROGRAMA LIMPIA RECICLA Y GANA
6	**1**	**4 5**	**2 4 0**		**PROGRAMA DE CEDULA DE IDENTIFICACIÓN VEHICULAR 2015 VEHÍCULOS PESADOS**
			2 4 0	0 0 5	PROGRAMA DE CEDULA DE IDENTIFICACIÓN VEHICULAR 2015 VEHÍCULOS PESADOS
6	**1**	**4 5**	**2 4 5**		**PROGRAMA DE CEDULA DE IDENTIFICACIÓN VEHICULAR 2015 VEHÍCULOS LIGEROS**
			2 4 5	0 0 5	PROGRAMA DE CEDULA DE IDENTIFICACIÓN VEHICULAR 2015 VEHÍCULOS LIGEROS
			2 4 5	0 1 0	REPOSICIÓN POR ROBO O EXTRAVÍO DE CEDULA DE IDENTIFICACIÓN VEHICULAR 2015 VEHÍCULOS LIGEROS
6	**1**	**4 5**	**2 5 0**		**DIFERENCIA DE $1,000.00 (UN MIL PESOS 00/100 M.N.) DE CEDULA DE IDENTIFICACIÓN VEHICULAR 2015**
			2 5 0	0 0 5	DIFERENCIA DE $1,000.00 (UN MIL PESOS 00/100 M.N.) DE CEDULA DE IDENTIFICACIÓN VEHICULAR 2015
6	**1**	**4 5**	**2 6 0**		**EMISIÓN DE LA OPINIÓN DE CUMPLIMIENTO DE OBLIGACIONES FISCALES ESTATALES**
			2 6 0	0 0 5	EMISIÓN DE LA OPINIÓN DE CUMPLIMIENTO DE OBLIGACIONES FISCALES ESTATALES COBRO
6	**1**	**4 5**	**2 7 0**		**SUPERVISIÓN Y CONTROL DE OBRA**
			2 7 0	0 0 5	SUPERVISIÓN Y CONTROL DE OBRA
6	**1**	**4 5**	**2 7 5**		**RECUPERACIONES POR GASTOS DE EJECUCIÓN**
			2 7 5	0 0 5	RECUPERACIONES POR GASTOS DE EJECUCIÓN
6	**1**	**4 6**			**DONACIONES**

RUBRO DE INGRESOS
2016

RUBRO	TIPO	CLASE	CONCEPTO	CLAVE COBRO	CONCEPTO
6	**1**	**4 6**	**0 0 5**		**DONATIVOS**
			0 0 5	0 0 5	DONATIVOS
6	**1**	**4 6**	**0 1 0**		**DONATIVOS POR SERVICIOS DE SEGURIDAD**
			0 1 0	0 0 5	DONATIVOS POR SERVICIOS DE SEGURIDAD PERSONAL
6	**1**	**4 7**			**BENEFICIOS FISCALES EN MATERIA DEL IMPUESTO SOBRE LA RENTA**
6	**1**	**4 7**	**0 0 5**		**BENEFICIOS FISCALES EN MATERIA DEL IMPUESTO SOBRE LA RENTA**
			0 0 5	0 0 5	BENEFICIOS FISCALES EN MATERIA DEL IMPUESTO SOBRE LA RENTA COBRO
6	**1**	**4 8**			**FONDO DE INFRAESTRUCTURA Y FINANCIAMIENTO PARA EL DESARROLLO**
6	**1**	**4 8**	**0 0 5**		**FONDO DE INFRAESTRUCTURA Y FINANCIAMIENTO PARA EL DESARROLLO**
			0 0 5	0 0 5	FONDO DE INFRAESTRUCTURA Y FINANCIAMIENTO PARA EL DESARROLLO COBRO
6	**1**	**4 9**			**ACCESORIOS**
6	**1**	**4 9**	**0 0 5**		**ACCESORIOS**
			0 0 5	0 0 5	ACCESORIOS COBRO
6	**1**	**5 0**			**IMPORTACIÓN DEFINITIVA DE VEHÍCULOS AUTOMOTORES USADOS**
6	**1**	**5 0**	**0 0 5**		**IMPORTACIÓN DEFINITIVA DE VEHÍCULOS AUTOMOTORES USADOS**
			0 0 5	0 0 5	IMPORTACIÓN DEFINITIVA DE VEHÍCULOS AUTOMOTORES USADOS
6	**1**	**5 1**			**REGIMEN DE INCORPORACIÓN FISCAL POR ACTOS DE FISCALIZACIÓN**
6	**1**	**5 1**	**0 0 5**		**REGIMEN DE INCORPORACIÓN FISCAL**
			0 0 5	0 0 5	REGIMEN DE INCORPORACIÓN FISCAL LIQUIDACIÓN Y/O RESOLUCIÓN COBRO
			0 0 5	0 1 0	REGIMEN DE INCORPORACIÓN FISCAL FACTOR DE ACTUALIZACIÓN
			0 0 5	0 1 5	REGIMEN DE INCORPORACIÓN FISCAL ACTUALIZACIÓN EN UDIS
			0 0 5	2 0 0	REGIMEN DE INCORPORACIÓN FISCAL PAGO EN PARCIALIDADES
			0 0 5	8 0 0	MULTA REGIMEN DE INCORPORACIÓN FISCAL
			0 0 5	8 0 5	MULTA REGIMEN DE INCORPORACIÓN FISCAL FORMA
			0 0 5	8 1 0	MULTA REGIMEN DE INCORPORACIÓN FISCAL FONDO
			0 0 5	8 5 0	RECARGOS REGIMEN DE INCORPORACIÓN FISCAL

RUBRO DE INGRESOS
2016

RUBRO	TIPO	CLASE	CONCEPTO	CLAVE COBRO	CONCEPTO
6	**1**	**5 2**			**ISR REGIMEN PEQUEÑOS CONTRIBUYENTES POR ACTOS DE FISCALIZACIÓN**
6	**1**	**5 2**	**0 0 5**		**ISR REGIMEN PEQUEÑOS CONTRIBUYENTES POR ACTOS DE FISCALIZACIÓN**
			0 0 5	0 0 5	ISR REGIMEN PEQUEÑOS CONTRIBUYENTES COBRO
			0 0 5	0 0 6	ISR REGIMEN PEQUEÑOS CONTRIBUYENTES MONTO PAGADO CON ANTERIORIDAD
			0 0 5	0 0 7	ISR REGIMEN PEQUEÑOS CONTRIBUYENTES CRÉDITO AL SALARIO
			0 0 5	0 0 8	ISR REGIMEN PEQUEÑOS CONTRIBUYENTES BENEFICIO FISCAL LLUVIA
			0 0 5	0 1 0	ISR REGIMEN PEQUEÑOS CONTRIBUYENTES ACTUALIZACIÓN
			0 0 5	0 1 1	ISR REGIMEN PEQUEÑOS CONTRIBUYENTES ACTUALIZACIÓN MONTO PAGADO CON ANTERIORIDAD
			0 0 5	0 1 2	ISR REGIMEN PEQUEÑOS CONTRIBUYENTES ACTUALIZACIÓN BENEFICIO FISCAL LLUVIA
			0 0 5	6 0 0	DIFERENCIA ISR REGIMEN PEQUEÑOS CONTRIBUYENTES
			0 0 5	8 0 0	MULTAS ISR REGIMEN PEQUEÑOS CONTRIBUYENTES
			0 0 5	8 5 0	RECARGOS ISR REGIMEN PEQUEÑOS CONTRIBUYENTES
			0 0 5	8 5 5	RECARGOS ISR REGIMEN PEQUEÑOS CONTRIBUYENTES MONTO PAGADO CON ANTERIORIDAD
			0 0 5	8 6 0	RECARGOS ISR REGIMEN PEQUEÑOS CONTRIBUYENTES BENEFICIO FISCAL LLUVIA
6	**1**	**5 3**			**ISR REGIMEN INTERMEDIOS POR ACTOS DE FISCALIZACIÓN**
6	**1**	**5 3**	**0 0 5**		**ISR REGIMEN INTERMEDIOS POR ACTOS DE FISCALIZACIÓN**
			0 0 5	0 0 5	ISR REGIMEN INTERMEDIOS COBRO
			0 0 5	0 0 6	ISR REGIMEN INTERMEDIOS AGOPECUARIO
			0 0 5	0 1 0	ISR REGIMEN INTERMEDIOS ACTUALIZACIÓN
			0 0 5	8 0 0	MULTAS ISR REGIMEN INTERMEDIOS
			0 0 5	8 5 0	RECARGOS ISR REGIMEN INTERMEDIOS
6	**1**	**5 4**			**MANTENIMIENTO Y OPERACIÓN DE CARRETERAS LIBRAMIENTO ORIENTE**
6	**1**	**5 4**	**0 0 5**		**LIBRAMIENTO ORIENTE**
			0 0 5	0 0 5	LIBRAMIENTO ORIENTE
			0 0 5	0 1 0	UTILIDAD LIBRAMIENTO ORIENTE
6	**1**	**5 5**			**FIDEICOMISO PUENTES FRONTERIZOS**
6	**1**	**5 5**	**0 0 5**		**PUENTES FRONTERIZOS DE CHIHUAHUA**
			0 0 5	0 0 5	PUENTES FRONTERIZOS DE CHIHUAHUA

RUBRO DE INGRESOS
2016

RUBRO	TIPO	CLASE	CONCEPTO	CLAVE COBRO	CONCEPTO
6	1	5 7			**REMANENTES DEL FIDEICOMISO DE CERTIFICADOS BURSÁTILES ISN**
6	1	5 7	**0 0 5**		**REMANENTES DEL FIDEICOMISO DE CERTIFICADOS BURSÁTILES ISN**
			0 0 5	0 0 5	REMANENTES DEL FIDEICOMISO DE CERTIFICADOS BURSÁTILES ISN
6	1	5 8			**REMANENTES DEL FONDO DE DESARROLLO DE INFRAESTRUCTURA (FODEIN)**
6	1	5 8	**0 0 5**		**REMANENTES DEL FONDO DE DESARROLLO DE INFRAESTRUCTURA (FODEIN)**
			0 0 5	0 0 5	REMANENTES DEL FONDO DE DESARROLLO DE INFRAESTRUCTURA (FODEIN)
6	2				**APROVECHAMIENTOS DE CAPITAL**
6	9				**APROVECHAMIENTOS NO COMPRENDIDOS EN LAS FRACCIONES DE LA LEY DE INGRESOS CAUSADAS EN EJERCICIOS FISCALES ANTERIORES PENDIENTES DE LIQUIDACIÓN O PAGO**
7					**INGRESOS POR VENTAS DE BIENES Y SERVICIOS**
7	1				**INGRESOS POR VENTAS DE BIENES Y SERVICIOS DE ORGANISMOS DESCENTRALIZADOS**
7	2				**INGRESOS DE OPERACIÓN DE ENTIDADES PARAESTATALES EMPRESARIALES**
7	3				**INGRESOS POR VENTAS DE BIENES Y SERVICIOS PRODUCIDOS EN ESTABLECIMIENTOS DEL GOBIERNO CENTRAL**
8					**PARTICIPACIONES Y APORTACIONES**
8	1				**PARTICIPACIONES**
8	1	0 1			**PARTICIPACIONES**
8	1	0 1	**0 1 0**		**FONDO E IMPUESTO**
			0 1 0	0 0 5	FONDO E IMPUESTO
8	1	0 1	**0 1 5**		**FONDO FEIEF**
			0 1 5	0 0 5	FONDO FEIEF

RUBRO DE INGRESOS
2016

RUBRO	TIPO	CLASE	CONCEPTO	CLAVE COBRO	CONCEPTO
8	**1**	**0 1**	**0 0 5**		**AJUSTE AL FONDO E IMPUESTO**
			0 0 5	0 0 5	AJUSTE AL FONDO E IMPUESTO
8	**2**				**APORTACIONES**
8	**2**	**0 1**			**APORTACIONES**
8	**2**	**0 1**	**0 0 5**		**FONDO**
			0 0 5	0 0 5	FONDO
8	**2**	**0 1**	**0 1 0**		**FONDO PARA OBRA**
			0 1 0	0 0 5	FONDO PARA OBRA
8	**2**	**0 1**	**0 1 5**		**AJUSTE AL FONDO**
			0 1 5	0 0 5	AJUSTE AL FONDO
8	**2**	**0 1**	**0 2 0**		**CARGA EDUCATIVA ELEVADA**
			0 2 0	0 0 5	CARGA EDUCATIVA ELEVADA
8	**3**				**CONVENIOS**
8	**3**	**0 1**			**TRANSFERENCIAS DE DEPENDENCIAS FEDERALES**
8	**3**	**0 1**	**0 0 5**		**TRANSFERENCIAS DE DEPENDENCIAS FEDERALES**
			0 0 5	0 0 5	TRANSFERENCIAS DE DEPENDENCIAS FEDERALES
8	**3**	**0 1**	**0 1 0**		**TRANSFERENCIAS PARA OBRA DE DEPENDENCIAS FEDERALES**
			0 1 0	0 0 5	TRANSFERENCIAS PARA OBRA DE DEPENDENCIAS FEDERALES
8	**3**	**0 1**	**0 1 5**		**TRANSFERENCIAS TODOS SOMOS JUÁREZ**
			0 1 5	0 0 5	TRANSFERENCIAS TODOS SOMOS JUÁREZ
9					**TRANSFERENCIAS, ASIGNACIONES, SUBSIDIOS Y OTRAS AYUDAS**
9	**1**				**TRANSFERENCIAS INTERNAS Y ASIGNACIONES AL SECTOR PÚBLICO**
9	**2**				**TRANSFERENCIAS AL RESTO DEL SECTOR PÚBLICO**

RUBRO DE INGRESOS
2016

RUBRO	TIPO	CLASE	CONCEPTO	CLAVE COBRO	CONCEPTO
9	**3**				**SUBSIDIOS Y SUBVENCIONES**
9	**3**	**0 1**			**SUBSIDIOS DE DEPENDENCIAS FEDERALES**
9	**3**	**0 1**	**0 0 5**		**SUBSIDIOS DE DEPENDENCIAS FEDERALES**
			0 0 5	0 0 5	SUBSIDIOS DE DEPENDENCIAS FEDERALES
9	**3**	**0 1**	**0 1 0**		**SUBSIDIOS PARA OBRA DE DEPENDENCIAS FEDERALES**
			0 1 0	0 0 5	SUBSIDIOS PARA OBRA DE DEPENDENCIAS FEDERALES
9	**4**				**AYUDAS SOCIALES**
9	**5**				**PENSIONES Y JUBILACIONES**
9	**6**				**TRANSFERENCIAS A FIDEICOMISOS, MANDATOS Y ANÁLOGOS**
9	**6**	**0 1**			**TRANSFERENCIAS A FIDEICOMISOS DE DEPENDENCIAS FEDERALES**
9	**6**	**0 1**	**0 0 5**		**FIDEICOMISO POTENCIACIÓN DEL FAM**
			0 0 5	0 0 5	FIDEICOMISO POTENCIACIÓN DEL FAM
9	**6**	**0 2**			**TRANSFERENCIAS A MANDATOS DE DEPENDENCIAS FEDERALES**
9	**6**	**0 2**	**0 0 5**		**FONDO PARA EL DESARROLLO REGIONAL SUSTENTABLE DE ESTADOS Y MUNICIPIOS MINEROS**
			0 0 5	0 0 5	FONDO PARA EL DESARROLLO REGIONAL SUSTENTABLE DE ESTADOS Y MUNICIPIOS MINEROS
0					**INGRESOS DERIVADOS DE FINANCIAMIENTOS**
0	**1**				**ENDEUDAMIENTO INTERNO**
0	**2**				**ENDEUDAMIENTO EXTERNO**

SECCIÓN VI

TIPO DE OPERACIÓN

Ejercicio Fiscal del año 2016

SECRETARÍA DE HACIENDA

Chihuahua
Gobierno del Estado

Chihuahua vive

CATALOGO DE TIPO DE OPERACIÓN 2016

TIPO OPERACIÓN	D E S C R I P C I O N
1	CENTRALIZADA
2	DESCENTRALIZADA
3	COMUNICACION SOCIAL
4	RELACIONES PUBLICAS
5	PROGRAMAS FEDERALES (DISTINTOS A INVERSION PUBLICA)
6	1 Y 2 AL MILLAR PARA GASTOS DE FISCALIZACION, VIGILANCIA, INSPECCION, CONTROL Y EVALUACION
7	INVERSION PUBLICA
8	INVERSION PUBLICA EQUIPAMIENTO E INMUEBLES
9	APOYOS SOCIALES Y A LA PRODUCCIÓN

SECCIÓN VII

CONCEPTO DE PERCEPCIÓN

Ejercicio Fiscal del año 2016

SECRETARÍA DE HACIENDA

Chihuahua
Gobierno del Estado

Chihuahua vive

CATALOGO DE CONCEPTO DE PERCEPCION 2016

ESQUEMA	CTO.	D E S C R I P C I O N
00		
	000	GENERAL
AM		**APOYO A MUNICIPIOS**
	110	VACACIONES PAGADAS
	112	INDEMNIZACIONES
	221	QUINQUENIO
	226	GASTOS FUNERARIOS
	227	SEGURO DE VIDA
	238	FONDO PROPIO
	260	BECAS TRABAJADORES DE CONFIANZA
	306	ESTIMULO ECONOMICO
	500	SUELDO
	502	FALTAS
	504	DESPENSA
	506	HORAS EXTRAS
	509	AYUDA PARA UTILES ESCOLARES
	513	COMPENSACIONES
	515	AYUDA PARA LENTES
	518	PRIMA VACACIONAL
	520	GRATIFICACION ANUAL
	525	BONO POR TRABAJOS EXTRAORDINARIOS
	704	RETARDOS
	708	RETARDO MEDIO DIA
	709	NO REGISTRO ENTRADA
	710	SANCION POR COMETER FALTAS ADMINISTRATIVAS
	711	LICENCIA MENOR A 15 DIAS
	712	NO REGISTRO SALIDA
	713	REGISTRO SALIDA ANTES DEL HORARIO NORMAL
	721	ZONA DE VIDA CARA
	722	ZONA DE BAJO DESARROLLO
	723	EXCEDENTE DE TABULADOR
	724	BONO DE TRANSPORTE
	731	COMPENSACION TIEMPO EXTRA FIJO
	732	COMPENSACION MENSUAL
	798	SERVICIO MEDICO
	810	PREVISION DE NIVELACION SALARIAL

CATALOGO DE CONCEPTO DE PERCEPCION 2016

ESQUEMA	CTO.	D E S C R I P C I O N
AM		**APOYO A MUNICIPIOS**
	812	SERVICIO MEDICO ICHISAL
	820	PREVISION PROGRAMAS ESPECIALES
	847	PAGO DE MARCHA
	850	BONO DE PRODUCTIVIDAD
	855	RESPONSABILIDAD POR LICENCIA
	856	DIFERENCIAL SERVICIO MEDICO ICHISAL
	971	RESPONSABILIDADES
BU		**BUROCRATAS**
	039	PARTICIPACION AUDITOR BENEFICIARIOS RESPONSABILIDAD
	040	PARTICIPACION RESPONSABILIDAD
	042	PARTICIPACION AUDITOR PROPORCIONAL
	044	BONO SINDICAL
	047	TIEMPO EXTRA RESPONSABILIDAD
	060	BONO DE UNIFORMES ESCOLARES
	061	BONO DIA DEL PADRE
	062	BONO DE APOYO FAMILIAR
	063	BONO DE CUESTA DE ENERO
	064	BONO DE RIESGO DE TRABAJO
	065	BONO DE COMPENSACION
	068	BONO DE PARTICIPACION
	069	ESTIMULO POR PENSION O JUBILACION A TRABAJADORES SINDICALIZADOS
	070	BONO COMPENSATORIO
	106	ESCALAFON ECONOMICO BENEFICIARIO RESPONSABILIDAD
	107	ESCALAFON ECONOMICO BENEFICIARIO
	108	DESPENSA BENEFICIARIOS RESPONSABILIDAD
	110	VACACIONES PAGADAS
	111	VACACIONES PAGADAS BENEFICIARIOS RESPONSABILIDAD
	112	VACACIONES PAGADAS RESPONSABILIDAD
	113	VACACIONES PAGADAS PROPORCIONAL
	114	COMPENSACION TIEMPO EXTRA FIJO PROPORCIONAL
	121	RESPONSABILIDAD UTILES ESCOLARES
	122	BECAS TRABAJADORES UNICA VEZ
	123	RESPONSABILIDAD BECA TRABAJADOR
	124	RESPONSABILIDAD BECAS
	125	RESPONSABILIDAD BONO PRODUCTIVIDAD

CATALOGO DE CONCEPTO DE PERCEPCION 2016

ESQUEMA	CTO.	D E S C R I P C I O N
BU		**BUROCRATAS**
	126	RESPONSABILIDAD ESTIMULO ECONOMICO
	132	COMPENSACION TIEMPO EXTRA FIJO BENEFICIARIO
	133	COMPENSACION TIEMPO EXTRA FIJO BENEFICIARIO RESPOSABILIDAD
	156	DEVOLUCION DE BECA RECIPIENTE
	159	RESPONSABILIDAD BECA RECIPIENTE
	160	RESPONSABILIDAD COMPLEMENTARIO
	161	COMPLEMENTARIO UNICA VEZ
	162	CAPACITACION CURSOS PARA LICENCIAS FGE
	163	PAGO VERIFICADOR FISCAL
	200	CREDITO PAGADO
	202	CREDITO ACREDITABLE
	203	ESTIMULO A LA PERMANENCIA
	223	ZONA DE BAJO DESARROLLO PROPORCIONAL
	224	ZONA DE VIDA CARA PROPORCIONAL
	225	ESCALAFON ECONOMICO PROPORCIONAL
	226	GASTOS FUNERARIOS
	228	RESPONSABILIDAD GASTOS FUNERARIOS
	229	ZONA DE BAJO DESARROLLO RESPONSABILIDAD
	230	ZONA DE VIDA CARA RESPONSABILIDAD
	231	ESCALAFON ECONOMICO ESPONSABILIDAD
	232	PRIMA QUINQUENAL ESPONSABILIDAD
	233	TIEMPO EXTRA FIJO RESPONSABILIDAD
	234	BONO TRANSPORTE ESPONSABILIDAD
	235	DESPENSA RESPONSABILIDAD
	236	INCENTIVO AMDA
	237	DEVOLUCION RESPONSABILIDAD POR INCAPACIDAD
	238	FONDO PROPIO REFORMA 2014
	239	BONO DE SEMANA MAYOR SIND.
	240	BONO DE RIESGO LABORAL SIND.
	241	BONO SE FIN DE CURSOS SIND
	242	BONO DIA DE LAS MADRES
	243	BONO TRANSPORTE BENEFICIARIO RESPONSABILIDAD
	244	AYUDA TRANSPORTE RESPONSABILIDAD
	250	BECAS PRIMER HIJO
	252	BECAS TERCER HIJO

CATALOGO DE CONCEPTO DE PERCEPCION 2016

ESQUEMA	CTO.	D E S C R I P C I O N
BU		**BUROCRATAS**
	253	BECAS PRIMER HIJO EDICION ESPECIAL
	254	BECA SEGUNDO HIJO EDICION ESPECIAL
	255	BECAS TRABAJADORES SINDICALIZADOS
	257	BECAS SEGUNDO HIJO
	259	BECAS DE EDUCACION ESPECIAL
	260	BECAS TRABAJADORES CONFIANZA
	261	BECA TERCER HIJO EMISION ESPECIAL
	262	BECAS PRIMER HIJO RECIPIENTE
	301	INDEMINIZACION 20 DIAS POR AÑO
	302	3 MESES DE SALARIO
	304	AYUDA DE USO DE HERRAMIENTA
	305	ESTIMULO ECONOMICO ESCUELA ESTATAL DE POLICIA
	306	ESTIMULO ECONOMICO
	307	SUELDO FINIQUITO
	308	CUMPLIMIENTO LAUDO
	309	ESTIMULO ECONOMICO FINIQUITO
	310	BONO DIA DEL CONSERJE
	312	RESPONSABILIDAD FINIQUITO
	500	SUELDO BASE
	501	ESTIMULO ECONOMICO 15/20/25
	502	FALTAS
	503	ESCALAFON ECONOMICO
	504	DESPENSA
	505	ESTIMULO ECONOMICO POR JUBILACION
	506	HORAS EXTRAS
	509	AYUDA UTILES ESCOLARES
	511	SUELDO BENEFICIARIOS RESPONSABILIDAD
	512	PARTICIPACIONES A AUDITORES
	513	COMPENSACIONES
	514	PARTICIPACIONES A MINISTROS EJECUTORES
	515	AYUDA PARA LENTES
	516	BONO COMPLEMENTARIO PARA TELEBACHILLERATO
	518	PRIMA VACACIONAL
	519	BONO SEMESTRAL DEFENSORIA PUBLICA DEL ESTADO
	520	GRATIFICACION ANUAL

CATALOGO DE CONCEPTO DE PERCEPCION 2016

ESQUEMA	CTO.	D E S C R I P C I O N
BU		**BUROCRATAS**
	521	BONO CUSTODIO JUAREZ
	522	GRATIFICACION ANUAL PROPORCIONAL SEGURIDAD PRIVADA
	523	SUELDO RESPONSABILIDAD
	524	DEVOLUCION DE INCIDENCIA
	525	BONO EXTRAORDINARIO
	526	BONO CUSTODIO JUAREZ RESPONSABILIDAD
	527	BONO CUSTODIO JUAREZ UNICA VEZ
	528	BONO CUSTODIO JUAREZ BENEFICIARIO
	529	RESPONSABILIDAD LENTES
	530	BONO CUSTODIO JUAREZ PROPORCIONAL
	531	BONO DE TRANSPORTE PROPORCIONAL
	532	AYUDA DE TRANSPORTE PROPORCIONAL
	533	DESPENSA PROPORCIONAL
	536	SUELDO PROPORCIONAL
	618	PRIMA VACACIONAL PROPORCIONAL SEGURIDAD PRIVADA
	619	BONO DE TRANSPORTE SEGURIDAD PRIVADA
	620	BONO SEGURIDAD FERROCARRILES
	621	PRIMA QUINQUENAL BENEFICIARIO
	622	PRIMA QUINQUENAL SUPREMO TRIBUNAL DE JUSTICIA RESPOSABILIDA
	623	RESPONSABILIDAD GRATIFICACION BENEFICIARIOS
	624	PRIMA VACACIONAL BENEFICIARIOS RESPONSABILIDAD
	625	GRATIFICACION RESPONSABILIDAD
	626	PRIMA VACACIONAL RESPONASBILIDAD
	662	BONO EMPLEADOS DE SEGURIDAD PRIVADA
	700	PAGO DE GUARDERIA
	701	SEGURO DE VIDA Y/O COBERTURA
	702	SEGURO DE VIDA ALTO RIESGO
	705	SEGURO DE VIDA POR VIAJE COMISION
	706	SEGURO DE VIDA Y/O COBERTURA (FUNCIONARIOS)
	707	6 RETARDOS SENCILLOS EN UN PERIODO DE 30 DIAS
	708	RETARDO MEDIO DIA REGISTRAR 10 MIN DESPUES DEL HORARIO
	709	NO REGISTRO ENTRADA
	710	SANCION POR COMETER FALTAS ADMINISTRATIVAS
	711	LICENCIA MENOR A 15 DIAS
	712	NO REGISTRO SALIDA

CATALOGO DE CONCEPTO DE PERCEPCION 2016

ESQUEMA	CTO.	D E S C R I P C I O N
BU		**BUROCRATAS**
	713	REGISTRO SALIDA ANTES DEL HORARIO NORMAL
	721	ZONA DE VIDA CARA
	722	ZONA DE BAJO DESARROLLO
	723	EXCEDENTE DE TABULADOR
	724	BONO DE TRANSPORTE
	725	ZONA DE BAJO DESARROLLO BENEFICIARIO RESPONSABILIDAD
	726	ZONA DE VIDA CARA BENEFICIARIO RESPONSABILIDAD
	727	PRIMA QUINQUENAL SUPREMO TRIBUNAL DE JUSTICIA
	728	TRASPASO SUPREMO TRIBUNAL DE JUSTICIA UNICA VEZ
	729	AYUDA DE TRANSPORTE
	731	COMPENSACION TIEMPO EXTRA FIJO
	732	BONO DE GUARDERIA
	733	AYUDA DE TRANSPORTE BENEFICIARIOS
	734	NIVELACION SALARIAL TRANSITO
	735	NIVELACION SALARIAL DEFENSORES DE OFICIO
	736	NIVELACION STJ RESPONSABILIDAD
	737	PRIMA QUINQUENAL STJ PROPORCIONAL
	797	FONDO PROPIO
	798	SERVICIO MEDICO
	800	DIFERENCIAL COSTO DE SERVICIO MEDICO PENSIONES
	801	PENSIONADOS
	802	PENSION DE VIUDEZ Y ORFANDAD
	803	DIFERENCIAL DE PENSION ESTATICA
	804	JUBILADOS
	810	PREVISION PARA NIVELACION SALARIAL
	812	SERVICIO MEDICO ICHISAL
	820	PREVISION PROGRAMAS ESPECIALES
	846	INTERINATOS
	847	GASTOS DE MARCHA
	848	APOYO A LA FAMILIA
	850	BONO PRODUCTIVIDAD
	851	BONO VERANO
	855	RESPONSABILIDAD DE LICENCIAS
	856	DIFERENCIAL DE SERVICIO MEDICO - ICHISAL
	857	RESPONSABILIDAD AUTOMATICA

CATALOGO DE CONCEPTO DE PERCEPCION 2016

ESQUEMA	CTO.	D E S C R I P C I O N
BU		**BUROCRATAS**
	899	MANTENIMIENTO DE VEHICULOS
	900	BONO SEXENAL
	912	CONGRESOS DEL COMITE DIRECTIVO
	913	DIA SERVIDOR PUBLICO
	918	CASETAS FIDEICOMITIDAS
	919	CASETAS ESTATALES
	920	FINIQUITOS
	925	BONO DEL SERVIDOR PUBLICO
	926	BONO DE OTOÑO PARA SINDICALIZADOS
	927	BONO DE FIN DE AÑO
	928	BONO DE INICIO DE AÑO
	950	BONO PRODUCTIVIDAD SEGURIDAD PRIVADA
	968	FIANZAS DE FIDELIDAD
	971	RESPONSABILIDADES
	988	APOYO POSADA NAVIDEÑA PARA PERSONAL DE LAS DEPENDENCIAS
	989	VACACIONES DE VERANO
	990	EVENTO DIA DE LA MADRE
	991	EVENTO DIA DEL NIÑO
	993	JUNTA ARBITRAL TRABAJADORES DEL ESTADO
	994	TRIBUNAL DE ARBITRAJE PARA LOS TRABAJADORES DEL ESTADO
	995	EVENTO DIA DEL CONSERJE
	996	EVENTO DIA DE LA SECRETARIA
	997	EVENTO DIA DEL TIPOGRAFO, MUSICO, CONSERJE, OFICIAL DE VIALIDAD
CA		**CAMINOS**
	001	INFONAVIT
	002	IMSS/INFONAVIT
	003	SERVICIO MEDICO IMSS
	110	VACACIONES PAGADAS
	112	INDEMNIZACIONES
	221	QUINQUENIO
	226	GASTOS FUNERARIOS
	227	SEGURO DE VIDA
	228	AFORE PATRONAL
	260	BECAS TRABAJADORES
	306	ESTIMULO ECONOMICO

CATALOGO DE CONCEPTO DE PERCEPCION 2016

ESQUEMA	CTO.	D E S C R I P C I O N
CA		**CAMINOS**
	500	SUELDO
	501	ESTIMULOS POR AÑOS SERVICIO
	502	FALTAS
	503	QUINQUENIOS
	504	DESPENSA
	506	HORAS EXTRAS
	509	AYUDA PARA UTILES ESCOLARES
	513	COMPENSACIONES
	515	AYUDA PARA LENTES
	518	PRIMA VACACIONAL
	520	GRATIFICACION ANUAL
	525	BONO POR TRABAJOS EXTRAORDINARIOS
	704	RETARDOS
	708	RETARDO MEDIO DIA
	709	NO REGISTRO ENTRADA
	710	SANCION POR COMETER FALTAS ADMINISTRATIVAS
	711	LICENCIA MENOR A 15 DIAS
	712	NO REGISTRO SALIDA
	713	REGISTRO SALIDA ANTES DEL HORARIO NORMAL
	721	ZONA DE VIDA CARA
	722	ZONA DE BAJO DESARROLLO
	723	EXCEDENTE DE TABULADOR
	724	BONO DE TRANSPORTE
	731	COMPENSACION TIEMPO EXTRA FIJO
	732	COMPENSACION MENSUAL
	798	SERVICIO MEDICO
	810	PREVISION DE NIVELACION SALARIAL
	812	SERVICIO MEDICO ICHISAL
	820	PREVISION PROGRAMAS ESPECIALES
	847	PAGO DE MARCHA
	850	BONO DE PRODUCTIVIDAD
	855	RESPONSABILIDAD POR LICENCIA
	856	DIFERENCIAL SERVICIO MEDICO ICHISAL
	971	RESPONSABILIDADES
IR		**INFRAESTRUCTURA RURAL**

CATALOGO DE CONCEPTO DE PERCEPCION 2016

ESQUEMA	CTO.	D E S C R I P C I O N
IR		**INFRAESTRUCTURA RURAL**
	110	VACACIONES PAGADAS
	112	INDEMNIZACIONES
	260	BECAS TRABAJADORES DE CONFIANZA
	306	ESTIMULO ECONOMICO
	500	SUELDO BASE
	502	FALTAS
	504	DESPENSA
	506	HORAS EXTRAS
	509	AYUDA PARA UTILES ESCOLARES
	513	COMPENSACIONES
	515	AYUDA PARA LENTES
	518	PRIMA VACACIONAL
	520	GRATIFICACION ANUAL
	704	RETARDOS
	708	RETARDOS MEDIO DIA
	709	NO REGISTRO ENTRADA
	710	SANCION POR COMETER FALTAS ADMINISTRATIVAS
	711	LICENCIA MENOS A 15 DIAS
	712	NO REGISTRO SALIDA
	713	REGISTRO SALIDA ANTES DEL HORARIO NORMAL
	721	ZONA DE VIDA CARA
	722	ZONA DE BAJO DESARROLLO
	723	EXCEDENTE DE TABULADOR
	724	BONO DE TRANSPORTE
	731	COMPENSACION TIEMPO EXTRA FIJO
	732	COMPENSACION MENSUAL
	798	SERVICIO MEDICO
	810	PREVISION DE NIVELACION SALARIAL
	812	SERVICIO MEDICO ICHISAL
	820	PREVISION PROGRAMAS ESPECIALES
	850	BONO DE PRODUCTIVIDAD
	855	RESPONSABILIDADES POR LICENCIA
	856	DIFERENCIAL DE SERVICIO MEDICO ICHISAL
	971	RESPONSABILIDADES
ME		**MAGISTERIO ESTATAL**

CATALOGO DE CONCEPTO DE PERCEPCION 2016

ESQUEMA	CTO.	D E S C R I P C I O N
ME		**MAGISTERIO ESTATAL**
	002	APOYO PARA EQUIPO DE TRABAJO Y VESTUARIO
	004	REDES
	006	COMPENSACION PROVISIONAL COMPACTABLE -A-
	007	COMPENSACION PROVISIONAL COMPACTABLE
	008	ELABORACION Y/O CONCLUSION DE TESIS
	011	CUOTA UNITARIA INSPECTOR
	018	SERVICIOS COCURRICULARES ESPECIALES
	020	COMPENSACION TEMPORAL COMPACTABLE
	027	COMPENSACION ADMINISTRATIVA
	030	AYUDA DE APOYO Y ASISTENCIA
	039	ORGANIZACION DE CICLO ESCOLAR
	043	AYUDA POR SERVICIOS A LA DOCENCIA
	044	COMPENSACION EXTRAORDINARIA
	045	COMPENSACION POR SERVICIOS
	047	BONO DE ACTUACION
	061	ASIGNACION DE APOYO A LA DOCENCIA
	065	COMPENSACION TRANSITORIA
	067	COMPENSACION ESPECIAL
	068	MUSICA EN MI ESCUELA
	079	APOYO PARA DISCAPACITADOS
	080	COMPENSACION POR ACTUACION Y PRODUCTIVIDAD
	081	COMPENSACION EFICIENCIA EN EL TRABAJO
	084	COMPENSACION ANUAL UNICA
	086	APOYO SUPERACION ACADEMICA
	101	SUELDO
	150	ESTIMULO ECONOMICO (FINIQUITOS)
	151	ESTIMULO POR JUBILACION NIVEL SUPERIOR
	153	APOYO ECONOMICO
	203	ESTIMULO A LA PERMANENCIA
	208	AYUDA LIBROS
	210	DESPENSA
	215	BONO DE FIN DE AÑO
	221	QUINQUENIO 1
	222	QUINQUENIO 2
	223	QUINQUENIO 3

CATALOGO DE CONCEPTO DE PERCEPCION 2016

ESQUEMA	CTO.	D E S C R I P C I O N
ME		**MAGISTERIO ESTATAL**
	224	QUINQUENIO 4
	225	QUINQUENIO 5
	229	QUINQUENIO ADICIONAL
	231	PRIMA DE ANTIGUEDAD
	240	COMPENSACION DOBLE TURNO
	241	COMPENSACION MAESTRIA
	242	COMPENSACION DOCTORADO
	243	COMPENSACION ESCUELAS UNITARIAS
	251	I.R.P. PAGADO
	252	HORAS COCURRICULARES
	253	ASIGNACION PEDAGOGICA ESPECIFICA
	254	ASIGNACION PEDAGOGICA ESPECIFICA (ZONA BAJO DESARROLLO)
	255	ASIGNACION DOCENTE ESPECIFICA
	256	HORAS DE DESCARGA
	257	ESCALAFON HORIZONTAL T
	270	LICENCIATURA L1
	271	LICENCIATURA L2
	272	LICENCIATURA L3
	273	LICENCIATURA L4
	301	MATERIAL DIDACTICO
	302	EQUIPARACION DE LA ASIGNACION DOCENTE GENERICA
	303	PREVISION SOCIAL MULTIPLE
	304	ASIGNACION DOCENTE GENERICA
	305	BONO NAVIDAD
	306	COMPENSACION FIN DE AÑO
	307	COMPENSACION ANUAL
	310	AYUDA PARA LENTES
	312	APOYO INTEGRACION EDUCATIVA
	314	CANASTILLA MATERNIDAD
	315	AYUDA PARA GUARDERIA
	320	GRATIFICACION ANUAL
	321	PRIMA VACACIONAL
	450	ESCALAFON HORIZONTAL
	451	ESCALAFON HORIZONTAL Q1
	452	ESCALAFON HORIZONTAL Q2

CATALOGO DE CONCEPTO DE PERCEPCION 2016

ESQUEMA	CTO.	D E S C R I P C I O N
ME		**MAGISTERIO ESTATAL**
	453	ESCALAFON HORIZONTAL Q3
	454	ESCALAFON HORIZONTAL Q4
	455	ESCALAFON HORIZONTAL Q5
	456	ESCALAFON HORIZONTAL PA
	460	ESCALAFON HORIZONTAL DOBLE
	461	ESCALAFON HORIZONTAL DOBLE Q1
	462	ESCALAFON HORIZONTAL DOBLE Q2
	463	ESCALAFON HORIZONTAL DOBLE Q3
	464	ESCALAFON HORIZONTAL DOBLE Q4
	465	ESCALAFON HORIZONTAL DOBLE Q5
	498	ESTIMULO ECONOMICO DIA PERSONAL DE APOYO
	499	ESTIMULO ECONOMICO DIA DEL MAESTRO
	505	ESTIMULO ECONOMICO JUB. N.S.
	506	ESTIMULO ECONOMICO POR ANTIGUEDAD
	510	ZONA DE BAJO DESARROLLO
	518	SERVICIOS COCURRICULARES
	521	COMPENSACION DOBLE TURNO (DIRECTIVOS)
	540	COMPENSACION A INSPECTORES
	550	BECAS PARA LOS HIJOS DE LOS EMPLEADOS
	552	BECAS ECONOMICAS
	560	ADMINISTRATIVOS, TECNICOS Y MANUALES
	561	ADMINISTRATIVOS NORMAL Y/O TRABAJO SOCIAL
	570	COMPENSACIONES FIJAS
	571	CRUZADA ALFABETIZACION
	572	ESTIMULO AL DESEMPEÑO LABORAL
	575	ESTIMULO POR RENUNCIA
	601	SUPERVISION ACTIVIDADES COCURRICULARES
	602	AJUSTE POR SUPERVISION
	603	AJUSTE POR VACACIONES
	617	PUNTUALIDAD Y ASISTENCIA
	618	DIAS ECONOMICOS
	651	SEGURO DE RETIRO BIPARTITA
	652	SEGURO DE VIDA INSTITUCIONAL
	653	PAGO DE DEFUNCION
	654	BECAS ALUMNOS ESCUELA NORMAL DEL ESTADO

CATALOGO DE CONCEPTO DE PERCEPCION 2016

ESQUEMA	CTO.	D E S C R I P C I O N
ME		**MAGISTERIO ESTATAL**
	655	BECAS ESCUELA NORMAL ESPECIAL JOSE E. MEDRANO
	656	BECAS ESCUELA DE TRABAJO SOCIAL
	657	MEDALLAS CONDECORATIVAS
	658	AYUDA PARA GASTOS ESCOLARES
	660	AYUDA PARA APARATOS ORTOPEDICOS
	701	AJUSTE CALENDARIO
	702	AJUSTE DIAS FESTIVOS
	703	PRIMA DOMINICAL
	705	REC. AL DESEMPEÑO DOCENTE
	729	AYUDA PARA TRANSPORTACION
	796	FONDO PROPIO
	797	DIFERENCIAL SERVICIO MEDICO
	798	SERVICIO MEDICO
	801	PENSIONADOS
	802	PENSION DE VIUDEZ Y ORFANDAD
	803	DIFERENCIAL DE PENSION ESTATICA
	804	JUBILADOS
	810	PREVISION PARA NIVELACION SALARIAL
	820	PREVISION PROGRAMAS ESPECIALES
	821	RESPONSABILIDADES
	822	RESPONSABILIDADES DE GRATIFICACION
	842	FALTAS
	900	BONO SEXENAL
OR		**ORGANISMOS DESCENTRALIZADOS**
	001	VALE PARA EL LIBRO DEL DIA DEL MAESTRO
	002	VALE PARA EL LIBRO DEL DIA DEL MAESTRO H.S.M
	003	FESTEJO DIA DE LA MADRE
	004	ACTIVIDADES CULTURALES Y DEPORTIVAS
	005	LIQUIDACIONES
	007	SUELDOS COMPACTADOS
	010	PRESTACIONES DE EDUCACION SUPERIOR
	014	COMP. PARA SUST. EDO. GRAVIDEZ
	024	AGUINALDO
	032	PRIMA VACACIONAL Y DOMINICAL
	033	COMPENSACION POR ACTUACION Y PRODUCTIVIDAD

CATALOGO DE CONCEPTO DE PERCEPCION 2016

ESQUEMA	CTO.	D E S C R I P C I O N
OR		**ORGANISMOS DESCENTRALIZADOS**
	037	ESTIMULOS AL PERSONAL
	038	AYUDA A DESPENSA
	039	MATERIAL DIDACTICO
	044	PREVISION SOCIAL MULTIPLE
	063	GRATIFICACION POR JUBILACION
	065	AJUSTE SALARIAL
	066	DIAS ECONOMICOS NO DISFRUTADOS
	067	DIAS DESCONTADOS NO DISFRUTADOS
	068	ESTIMULO POR ANTIGÜEDAD
	069	ESTIMULOS POR PUNTUALIDAD Y ASISTENCIA
	07B	SUELDOS CARRERA MAGISTERIAL 2DO NIVEL
	07D	SUELDOS CARRERA MAGISTERIAL 4TO NIVEL
	090	PAGO PATRONAL DE SER
	091	PAGO PATRONAL FOVISSTE
	092	SEGURO DE CESENTIA EN EDAD AVANZADA Y VEJEZ
	093	ISSTE 12.75%
	094	AHISE 1.7%
	097	SEGURO DE RETIRO COLECTIVO
	0AA	AC. AÑOS DE SERVICIO A
	0AB	AC. AÑOS DE SERVICIO B
	0AC	AC. AÑOS DE SERVICIO C
	0AD	AC. AÑOS DE SERVICIO D
	0AE	AC. AÑOS DE SERVICIO E
	0AF	AC. AÑOS DE SERVICIO F
	0AG	AC. AÑOS DE SERVICIO G
	0AH	AC. AÑOS DE SERVICIO H
	0AI	AC. AÑOS DE SERVICIO I
	0AJ	AC. AÑOS DE SERVICIO J
	0AK	AC. AÑOS DE SERVICIO K
	0AL	AC. AÑOS DE SERVICIO L
	0AM	AC. AÑOS DE SERVICIO M
	0AN	AC. AÑOS DE SERVICIO N
	0AO	AC. AÑOS DE SERVICIO O
	0AP	AC. AÑOS DE SERVICIO P
	0AQ	AC. AÑOS DE SERVICIO Q

CATALOGO DE CONCEPTO DE PERCEPCION 2016

ESQUEMA	CTO.	D E S C R I P C I O N
OR		**ORGANISMOS DESCENTRALIZADOS**
	0AR	AC. AÑOS DE SERVICIO R
	0AS	AC. AÑOS DE SERVICIO S
	0AX	AC. AÑOS DE SERVICIO X
	0AY	AC. AÑOS DE SERVICIO Y
	0AZ	AC. AÑOS DE SERVICIO Z
	0BF	BONO FIN DE AÑO
	0C1	COMPENSACION POR ANTIGÜEDAD 1-5 AÑOS ED. SUPERIOR
	0C2	COMPENSACION POR INGRESOS A SEPT
	0C3	COMPENSACION POR ANTIGÜEDAD 10-15 AÑOS ED. SUPERIOR
	0C4	COMPENSACION POR ANTIGÜEDAD 15-20 AÑOS ED. SUPERIOR
	0C9	ASIGNACION DE APOYO
	0CC	COMPENSACION PROVISIONAL COMPACTABLE
	0CE	COMPENSACION ESPECIAL MUN. DOCENTES
	0CN	COMPENSACION NIVELATORIA
	0CU	COMPENSACION NIVELATORIA TITULADOS U.P.N.
	0CY	COMPENSACION PROVISIONAL COMPACTABLE
	0CZ	COMPENSACION DE SERVICIOS EDUCACION SUPERIOR
	0DD	DESEMPEÑO DOCENTE
	0DR	DIFERENCIAL REGULARIZABLE
	0E9	ASIGNACION DOCENTE GENERICA
	0ED	ASIGNACION DOCENTE GENERICA C.M. (D)
	0EM	ESTIMULO DEL DIA DEL MAESTRO
	0ET	EFICIENCIA EN EL TRABAJO
	0G1	AYUDA PARA LENTES PERSONAL DE APOYO Y ASISTENCIAL
	0G4	AYUDA PARA IMPRESION DE TESIS
	0I9	COMPENSACION ADICIONAL SERVICIOS ESPECIALES
	0LT	AC. ESTUDIOS DE LICENCIATURA T
	0MA	MAESTRIA
	0MR	AYUDA PARA ESTUDIOS DE MAESTRIA
	0NC	COMPENSACION
	0OE	ORGANIZACION DEL CICLO ESCOLAR
	0PA	AC. AÑOS DE SERVICIO
	0PB	AÑOS DE SERVICIO
	0PC	AC. AÑOS DE SERVICIO
	0PD	AC. AÑOS DE SERVICIO

CATALOGO DE CONCEPTO DE PERCEPCION 2016

ESQUEMA	CTO.	D E S C R I P C I O N
OR		**ORGANISMOS DESCENTRALIZADOS**
	0PF	AC. AÑOS DE SERVICIO 5
	0PG	AC. AÑOS DE SERVICIO MS YS
	0PJ	QUINQUENIO
	0PK	QUINQUENIO
	0PZ	QUINQUENIO
	0Q1	A.C. AÑOS DE SERVICIO DOCENTE S.I.
	0Q3	AC. SERVICIO DOCENTE 3
	0Q4	AC. SERVICIO DOCENTE 4
	0Q5	AC. SERVICIO DOCENTE 5
	0QB	A.C. AÑOS DE SERVICIO DOCENTE S.B.
	0QC	A.C. AÑOS DE SERVICIO DOCENTE S.C.
	0QD	A.C. AÑOS DE SERVICIO DOCENTE S.D.
	0QE	A.C. AÑOS DE SERVICIO DOCENTE S.E.
	0QF	A.C. AÑOS DE SERVICIO DOCENTE S.F.
	0QG	A.C. AÑOS DE SERVICIO DOCENTE S.G.
	0QH	A.C. AÑOS DE SERVICIO DOCENTE S.H.
	0QI	AC. AÑOS DE SERVICIO DOCENTE S.I
	0QJ	A.C. AÑOS DE SERVICIO DOCENTE S.J.
	0QK	A.C. AÑOS DE SERVICIO DOCENTEB S.K.
	0QL	A.C. AÑOS DE SERVICIO DOCENTES S.L.
	0QM	A.C. AÑOS DE SERVICIO DOCENTE S.M.
	0QN	A.C. AÑOS DE SERVICIO DODENTE S.N.
	0QO	A.C. AÑOS DE SERVICIO DOCENTE S.N.
	0QP	A.C. AÑOS DE SERVICIO DOCENTE S.P.
	0QQ	A.C. AÑOS DE SERVICIO DOCENTE S.Q.
	0QR	A.C. AÑOS DE SERVICIO DOCENTE S.R.
	0QS	A.C. AÑOS DE SERVICIO DOCENTE S.S.
	0QT	A.C. AÑOS DE SERVICIO DOCENTE S.T.
	0QU	AC. AÑOS DE SERVICIO DOCENTE C.U.
	0QV	A.C. AÑOS DE SERVICIO DOCENTE S.V.
	0QW	A.C. AÑOS DE SERVICIO DOCENTE S.W.
	0QX	A.C. AÑOS DE SERVICIO DOCENTE S.X.
	0QY	A.C. AÑOS DE SERVICIO DOCENTE S.Y.
	0QZ	A.C. AÑOS DE SERVICIO DOCENTE S.Z.
	0R9	EQUIPARACION DE LA ASIGNACION DOCENTE GENERICA

CATALOGO DE CONCEPTO DE PERCEPCION 2016

ESQUEMA	CTO.	D E S C R I P C I O N
OR		**ORGANISMOS DESCENTRALIZADOS**
	0RZ	PAGO A NIVEL DE COMPENSACION OPR FORTALECIMIENTO
	0SC	SERVICIOS COCURRICULARES
	0T3	ACRED. TITULACION DOCENTE 3
	0UR	PAGO DE COMPENSACION POR SERVICIOS EXTRAORDINARIOS
	0UU	COMPENSACION APOYO PARA SUPERACION ACADEMICA (EDUCACION SUPERIOR)
	0UV	ESTIMULOS AL PERSONAL (PAGO POR UNICA VEZ)
	0UZ	ESTIMULOS ANTIGÜEDAD (DOCENTES)
	0WA	PAGO POR RENUNCIA UPN
	100	CONTINGENCIA LABORAL
	110	VACACIONES PAGADAS
	111	PREMIO POR PUNTUALIDAD Y ASISTENCIA
	112	BONO ANUAL AL DESEMPEÑO
	113	RECONOCIMIENTO DE ANTIGUEDAD
	114	JUBILADOS Y PENSIONADOS
	115	REMUNERACION POR SERVICIOS ESPECIALES
	117	AYUDA PARA TITULACION
	119	RIESGO DE TRABAJO
	121	ESTIMULO SINDICAL
	123	BONO DE DIA DE LA MADRE
	124	BONO DE DIA DE REYES
	126	CANTIDAD ADICIONAL
	127	COMPENSACION GARANTIZADA
	129	APOYOS ECONOMICOS
	130	UNIFORMES
	131	PENSIONES DE VIUDEZ JUBILADOS
	132	BONO NAVIDEÑO
	133	SEGURO COLECTIVO DE RETIRO
	140	RECONOCIMIENTO AL PERSONAL
	141	EMSAD I ZONA II MATERIAL DIDACTICO
	142	IMPUESTO DE LA PRIMA
	143	EMSAD I ZONA II PRIMA VACACIONAL
	144	EMSAD I ZONA II ISSSTE
	145	EMSAD I ZONA II FOVISSSTE
	146	EMSAD I ZONA II SAR
	147	EMSAD I ZONA III

CATALOGO DE CONCEPTO DE PERCEPCION 2016

ESQUEMA	CTO.	D E S C R I P C I O N
OR		**ORGANISMOS DESCENTRALIZADOS**
	148	EMSAD I ZONA III DESPENSA
	149	EMSAD I ZONA III MATERIAL DIDACTICO
	150	EMSAD I ZONA III AGUINALDO
	151	CUOTA DE SEGURIDAD SOCIAL
	152	CUOTAS DE CESANTIA EN EDAD AVANZADA Y VEJEZ
	153	CUOTAS SOCIAL SALUD
	154	CUOTAS SOCIAL CESANTIA
	155	GRATIFICACION PROFESOR CB-III ZONA II
	156	GRATIFICACION PROFESOR CB-III ZONA III
	157	GRATIFICACION PROFESOR CB-IV ZONA II
	158	GRATIFICACION PROFESOR CB-IV ZONA III
	159	PENSIONADOS
	160	PENSION DINAMICA PENSIONADOS
	161	DESPENSA PENSIONADOS
	162	BONO DE TRANSPORTE PENSIONADOS
	163	AGUINALDO DINAMICO PENSIONADOS
	164	PENSION DE VIUDEZ PENSIONADOS
	165	AGUINALDO ESTATICO PENSIONADOS
	166	PENSION DINAMICA VIUDEZ PENSIONADOS
	167	AGUINALDO DINAMICO VIUDEZ PENSIONADOS
	168	AGUINALDO ESTATICO VIUDEZ PENSIONADOS
	169	PENSION ESTATICA VIUDEZ PENSIONADOS
	170	PENSION ESTATICA VIUDEZ PENSIONADOS
	171	PRIMA VACACIONAL TEC. CB-I ZONA II
	172	PRIMA VACACIONAL TEC. CB-I ZONA III
	173	PRIMA VACACIONAL TEC. CB-II ZONA II
	174	PRIMA VACACIONAL TEC. CB-II ZONA III
	175	DESPENSA PROFESOR CB-I ZONA II
	176	DESPENSA PROFESOR CB-I ZONA III
	177	DESPENSA PROFESOR CB-II ZONA II
	178	DESPENSA PROFESOR CB-II ZONA III
	179	DESPENSA PROFESOR CB-III ZONA II
	180	DESPENSA PROFESOR CB-III ZONA III
	181	DESPENSA PROFESOR CB-IV ZONA II
	182	DESPENSA PROFESOR CB-IV ZONA III

CATALOGO DE CONCEPTO DE PERCEPCION 2016

ESQUEMA	CTO.	D E S C R I P C I O N
OR		**ORGANISMOS DESCENTRALIZADOS**
	183	DESPENSA TECNICO CB-I ZONA II
	184	DESPENSA TECNICO CB-I ZONA III
	185	DESPENSA TECNICO CB-II ZONA II
	186	DESPENSA TECNICO CB-II ZONA III
	187	MATERIAL DIDACTICO
	188	MATERIAL DIDACTICO CB-I ZONA III
	189	MATERIAL DIDACTICO CB-II ZONA II
	190	PRIMA VACACIONAL 4 DIAS ADICIONALES
	200	MATERIAL DIDACTICO CB-II ZONA III
	201	MATERIAL DIDACTICO CB-III ZONA II
	202	MATERIAL DIDACTICO CB-III ZONA III
	203	MATERIAL DIDACTICO CB-IV ZONA II
	204	MATERIAL DIDACTICO CB-IV ZONA III
	205	MATERIAL TECNICO PROF. CB-I ZONA II
	206	MATERIAL TECNICO PROF. CB-I ZONA III
	207	MATERIAL TECNICO PROF. CB-II ZONA II
	208	MATERIAL TECNICO PROF. CB-II ZONA III
	209	ISSSTE PROFESOR CB-I ZONA II
	210	ISSSTE PROFESOR CB-I ZONA III
	211	ISSSTE PROFESOR CB-II ZONA II
	212	ISSSTE PROFESOR CB-II ZONA III
	213	ISSSTE PROFESOR CB-III ZONA II
	214	ISSSTE PROFESOR CB-III ZONA III
	215	ISSSTE PROFESOR CB-IV ZONA II
	216	ISSSTE PROFESOR CB-IV ZONA III
	217	ISSSTE TECNICO CB-I ZONA II
	218	ISSSTE TECNICO CB-I ZONA III
	219	ISSSTE TECNICO CB-II ZONA II
	220	ISSSTE TCENICO CB-II ZONA III
	221	QUINQUENIO
	226	PAGO POR DEFUNCION
	230	FOVISSSTE PROFESOR CB-I ZONA II
	231	FOVISSSTE PROFESOR CB-I ZONA III
	232	FOVISSSTE PROFESOR CB-II ZONA II
	233	FOVISSSTE PROFESOR CB-II ZONA III

CATALOGO DE CONCEPTO DE PERCEPCION 2016

ESQUEMA	CTO.	D E S C R I P C I O N
OR		ORGANISMOS DESCENTRALIZADOS
	234	FOVISSSTE PROFESOR CB-III ZONA II
	235	FOVISSSTE PROFESOR CB-III ZONA III
	236	FOVISSSTE PROFESOR CB-IV ZONA II
	237	FOVISSSTE PROFESOR CB-IV ZONA III
	238	FOVISSSTE TECNICO CB-I ZONA II
	239	FOVISSSTE TECNICO CB-I ZONA III
	240	FOVISSSTE TECNICO CB-II ZONA II
	241	FOVISSSTE TECNICO CB-II ZONA III
	242	SAR PROFESOR CB-I ZONA II
	243	SAR PROFESOR CB-I ZONA III
	244	SAR PROFESOR CB-II ZONA II
	245	SAR PROFESOR CB-II ZONA III
	246	SAR PROFESOR CB-III ZONA II
	247	SAR PROFESOR CB-III ZONA III
	248	SAR PROFESOR CB-IV ZONA II
	249	SAR PROFESOR CB-IV ZONA III
	250	SAR TECNICO CB-I ZONA II
	251	SAR TECNICO CB-I ZONA III
	252	SAR TECNICO CB-II ZONA II
	254	SAR TECNICO CB-II ZONA III
	256	ASIGNACION APOYO DOCENCIA
	260	AJUSTE AL CALENDARIO PROF. CB-I ZONA II
	261	AJUSTE AL CALENDARIO PROF. CB-I ZONA III
	262	AJUSTE AL CALENDARIO PROF. CB-II ZONA II
	263	AJUSTE AL CALENDARIO PROF. CB-II ZONA III
	264	AJUSTE AL CALENDARIO PROF. CB-III ZONA II
	265	AJUSTE AL CALENDARIO PROF. CB-III ZONA III
	266	AJUSTE AL CALENDARIO PROF. CB-IV ZONA II
	267	AJUSTE AL CALENDARIO PROF. CB-IV ZONA III
	268	AJUSTE AL CALENDARIO TEC. CB-I ZONA II
	269	AJUSTE AL CALENDARIO TEC. CB-I ZONA III
	270	AJUSTE AL CALENDARIO TEC. CB-II ZONA II
	271	AJUSTE AL CALENDARIO TEC. CB-II ZONA III
	272	EMSAD I ZONA III PRIMA VACACIONAL
	273	EMSAD I ZONA III ISSSTE

CATALOGO DE CONCEPTO DE PERCEPCION 2016

ESQUEMA	CTO.	D E S C R I P C I O N
OR		**ORGANISMOS DESCENTRALIZADOS**
	274	EMSAD I ZONA III FOVISSSTE
	275	EMSAD I ZONA III SAR
	276	APOYO A ACTIVIDADES DEPORTIVAS
	301	INDEMNIZACION 20 DIAS POR AÑO
	303	PREVISION SOCIAL
	305	FONDO DE JUBILACIONES ICHISAL
	306	PREVISION SOCIAL MULTIPLE
	307	FORMACION CURRICULAR
	311	APARATOS ORTOPEDICOS, AUDITIVOS Y/O SILLAS DE RUEDAS
	312	AYUDA PARA ANTEOJOS
	314	AYUDA DE CANASTLLA
	315	CONTRATO COLECTIVO
	316	AYUDA PARA LENTES PROFESOR ASIGNATURA "A"
	317	AYUDA PARA LENTES TECNICO DOCENTE ASIGNATURA "A"
	399	PRIMA DOMINICAL
	418	DIAS ECONOMICOS
	419	ESTIMULO ECONOMICO
	500	SUELDO BASE
	501	HONORARIOS ASIMILABLES A SUELDO
	502	ASIGNACION NETA
	503	AYUDA DE ACTUALIZACION
	504	DESPENSA
	505	VALES DE DESPENSA
	506	HORAS EXTRAS
	507	GRATIFICACION POR JUBILACION Y/O PENSION
	508	HONORARIOS POR PLATICAS
	509	AYUDA UTILES ESCOLARES
	510	INSTRUCTORES DE CAPACITACION
	511	REMUNERACIONES POR SERVICIOS ESPECIALES
	512	DIETAS
	513	COMPENSACIONES
	514	SUELDOS COMPACTADOS AL PERSONAL EVENTUAL
	515	AYUDA PARA LENTES
	518	PRIMA VACACIONAL
	519	GRATIFICACION POR COMPENSACION

CATALOGO DE CONCEPTO DE PERCEPCION 2016

ESQUEMA	CTO.	D E S C R I P C I O N
OR		**ORGANISMOS DESCENTRALIZADOS**
	520	GRATIFICACION ANUAL
	521	VALES DE AGUINALDO
	522	CAPACITACION Y DESARROLLO
	523	GRATIFICACION ANUAL H.A.SDO.
	524	IMPUESTO DEL AGUINALDO
	525	GRATIFICACION ANUAL PROFESOR ASIGNATURA "B"
	526	PRIMA VACACIONAL PROFESOR ASIGNATURA "B"
	527	PROFESOR ASIGNATURA "B"
	528	DESPENSA PROFESOR ASIGNATURA "B"
	529	MATERIAL DIDACTICO PROFESOR ASIGNATURA "B"
	530	CUOTAS AL ISSSTE PROFESOR ASIGNATURA "B"
	531	CUOTAS AL FOVISSSTE PROFESOR ASIGNATURA "B"
	532	SAR PROFESOR ASIGNATURA "B"
	535	GUARDERIA SOCIEDAD CIVIL
	550	BECAS
	551	AYUDA PARA ESTUDIOS
	553	PERSONAL DE SUSTITUCION
	567	ESTIMULO AL DESEMPEÑO DOCENTE
	701	AJUSTE AL CALENDARIO
	703	MATERIAL DIDACTICO PROFESOR ASIGNATURA "A"
	704	MATERIAL DIDACTICO TECNICO DOCENTE ASIGNATURA "A"
	705	MATERIAL DIDACTICO
	706	SEGURO DE VIDA
	707	SEGURO INSTITUCIONAL
	708	MATERIAL DIDACTICO I ZONA II
	709	MATERIAL DIDACTICO II ZONA II
	710	MATERIAL DIDACTICO I ZONA III
	711	MATERIAL DIDACTICO II ZONA III
	712	PRIMA VACACIONAL HSM
	713	GRATIFICACION ANUAL HSM
	714	CUOTAS AL ISSSTE HSM
	715	CUOTAS AL FOVISSSTE HSM
	716	SAR HSM
	717	PRIMA VACACIONAL HSM I ZONA II
	718	PRIMA VACACIONAL HSM II ZONA II

CATALOGO DE CONCEPTO DE PERCEPCION 2016

ESQUEMA	CTO.	D E S C R I P C I O N
OR		**ORGANISMOS DESCENTRALIZADOS**
	719	PRIMA VACACIONAL HSM I ZONA III
	720	PRIMA VACACIONAL HSM II ZONA III
	721	ZONA DE VIDA CARA
	722	ZONA DE BAJO DESARROLLO
	724	BONO DE TRANSPORTE
	726	GRATIFICACION ANUAL HSM I ZONA II
	727	GRATIFICACION ANUAL HSM II ZONA II
	728	GRATIFICACION ANUAL HSM I ZONA III
	729	GRATIFICACION ANUAL HSM II ZONA III
	731	COMPENSACION TIEMPO EXTRA FIJO
	732	BONO DE GUARDERIA
	733	AYUDA DE GUARDERIA
	734	PRIMA DE ANTIGUEDAD
	736	FONDO DE AHORRO
	755	DESPENSA PROFESOR ASIGNATURA "A"
	756	DESPENSA TECNICO DOCENTE ASIGNATURA "A"
	757	IMPUESTO SOBRE LA RENTA
	770	HORA-SEMANA-MES
	771	HORA-SEMANA-MES I ZONA II
	772	HORA-SEMANA-MES II ZONA II
	773	HORA-SEMANA-MES I ZONA III
	774	HORA-SEMANA-MES II ZONA III
	780	PROFESOR ASIGNATURA "A"
	781	TECNICO DOCENTE ASIGNATURA "A"
	782	PROFESOR CB I ZONA II
	783	PROFESOR CB I ZONA III
	784	PROFESOR CB II ZONA II
	785	PROFESOR CB II ZONA III
	786	PROFESOR CB III ZONA II
	787	PROFESOR CB III ZONA III
	788	PROFESOR CB IV ZONA II
	789	PROFESOR CB IV ZONA III
	790	TECNICO CB I ZONA II
	791	TECNICO CB I ZONA III
	792	TECNICO CB II ZONA II

CATALOGO DE CONCEPTO DE PERCEPCION 2016

ESQUEMA	CTO.	D E S C R I P C I O N
OR		**ORGANISMOS DESCENTRALIZADOS**
	793	TECNICO CB II ZONA III
	795	FONDO DE JUBILACIONES PENSIONES
	796	SERVICIO MEDICO PENSIONES
	797	FONDO PROPIO
	798	SERVICIO MEDICO
	799	EXCEDENTE DIFERENCIAL SERVICIO MEDICO
	800	DIFERENCIAL COSTO DE SERVICIO MEDICO
	801	GASTOS MEDICOS MAYORES (SEGURO DE VIDA)
	810	PREVISION PARA NIVELACION SALARIAL
	811	SUBSIDIOS MEDICO ASISTENCIALES
	815	CUOTAS AL ISSSTE HSM I ZONA II
	816	CUOTAS AL ISSSTE HSM II ZONA II
	817	CUOTAS AL ISSSTE HSM I ZONA III
	818	CUOTAS AL ISSSTE HSM II ZONA III
	819	CUOTAS AL FOVISSSTE HSM I ZONA II
	820	CUOTAS AL FOVISSSTE HSM II ZONA II
	821	CUOTAS AL FOVISSSTE HSM I ZONA III
	822	CUOTAS AL FOVISSSTE HSM II ZONA III
	823	SAR HSM I ZONA II
	824	SAR HSM II ZONA II
	825	SAR HSM I ZONA III
	826	SAR HSM II ZONA III
	827	DESPENSA HSM I ZONA II
	828	DESPENSA HSM II ZONA II
	829	DESPENSA HSM I ZONA III
	830	DESPENSA HSM II ZONA III
	831	CUOTAS AL ISSSTE PROFESOR ASIGNATURA "A"
	832	CUOTAS AL ISSSTE TECNICO DOCENTE ASIGNATURA "A"
	833	CUOTAS AL FOVISSSTE PROFESOR ASIGNATURA "A"
	834	CUOTAS AL FOVISSSTE TECNICO DOCENTE ASIGNATURA "A"
	835	SAR PROFESOR ASIGNATURA "A"
	836	SAR TECNICO DOCENTE ASIGNATURA "A"
	837	PRIMA VACACIONAL PROFESOR ASIGNATURA "A"
	838	PRIMA VACACIONAL TECNICO DOCENTE ASIGNATURA "A"
	839	GRATIFICACION ANUAL PROFESOR ASIGNATURA "A"

CATALOGO DE CONCEPTO DE PERCEPCION 2016

ESQUEMA	CTO.	D E S C R I P C I O N
OR		**ORGANISMOS DESCENTRALIZADOS**
	840	GRATIFICACION ANUAL TECNICO DOCENTE ASIGNATURA "A"
	846	INTERINATOS
	847	PASANTES
	848	RESIDENTES
	849	EXCEDENTE FIJO DE HOMOLOGACION
	850	BONO PRODUCTIVIDAD
	851	ESTIMULOS DE PRODUCTIVIDAD
	852	LABORES EN CONDICIONES INSALUBLES
	854	CUOTAS AL ISSSTE
	855	CUOTAS AL FOVISSSTE
	856	SAR
	858	DIAS DE DESCANSO TRABAJADO
	859	IMSS
	861	CUOTAS VIVIENDA (INFONAVIT)
	874	SUBSIDIOS MEDICOS ASISTENCIALES (NIVELACION)
	880	PRESTACIONES DE RETIRO
	881	OTRAS PRESTACIONES
	905	PROFESIONALIZACION
	914	FONDO PROPIO ICHISAL
	915	INDEMNIZACION
	916	DESPENSA HSM
	917	MATERIAL DIDACTICO HSM
	919	CREDITO AL SALARIO
	920	GUARDIAS Y DIFERENCIAS
	921	DESPENSA INSTRUCTORES DE CAPACITACION
	922	PRIMA VACACIONAL INSTRUCTORES DE CAPACITACION
	923	GRATIFICACION ANUAL INSTRUCTORES DE CAPACITACION
	924	CUOTAS AL ISSSTE INSTRUCTORES DE CAPACITACION
	925	CUOTAS AL FOVISSSTE INSTRUCTORES DE CAPACITACION
	926	SAR INSTRUCTORES DE CAPACITACION
	927	ASIGNACION DOCENTE GENERICA INSTRUCTORES DE CAPACITACION
	928	PREVISION SOCIAL MULTIPLE INSTRUCTORES DE CAPACITACION
	929	MATERIAL DIDACTICO INSTRUCTORES DE CAPACITACION
	930	AYUDA PARA TITULACION INSTRUCTORES DE CAPACITACION
	931	ASIGNACION PEDAGOGICA ESPECIFICA INSTRUCTORES DE CAPACITACION

CATALOGO DE CONCEPTO DE PERCEPCION 2016

ESQUEMA	CTO.	D E S C R I P C I O N
OR		**ORGANISMOS DESCENTRALIZADOS**
	932	AYUDA DE ACTUALIZACION
	935	LICENCIA DE MANEJO
	940	EVALUACION DE DESEMPEÑO
	946	EVENTOS DE CONVIVENCIA
	948	GRATIFICACIONES EXTRAORDINARIAS
	949	PENSION DINAMICA JUBILADOS
	951	DESPENSA JUBILADOS
	952	BONO DE TRANSPORTE JUBILADOS
	953	AGUINALDO DINAMICO JUBILADOS
	954	AGUINALDO ESTATICO JUBILADOS
	955	PENSION DINAMICA VIUDEZ JUBILADOS
	959	AGUINALDO DINAMICO VIUDEZ JUBILADOS
	960	AGUINALDO ESTATICO VIUDEZ JUBILADOS
	969	SERVICIO MEDICO ASISTENCIAL ICHISAL
	971	COMPENSACIONES DIRECTIVOS
	973	PROFESOR PA
	974	PROFESOR PB
	975	PROFESOR PC
	976	PROFESOR TA
	977	GRATIFICACION ANUAL PROFESOR PA
	978	GRATIFICACION ANUAL PROFESOR PB
	979	GRATIFICACION ANUAL PROFESOR PC
	980	GRATIFICACION ANUAL PROFESOR TA
	981	DIAS FESTIVOS
	982	PRESTACIONES NO GENERICAS
	984	QUINQUENIO JUBILADOS
	985	PREVISION SOCIAL JUBILADOS
	987	FUNERALES
	988	IMPREVISTOS
	992	EXCEDENTE DE TABULADOR
	993	GRATIFICACION ANUAL COMPENSACION TIEMPO EXTRA FIJO
	995	TESIS
	997	FONDO DE RETIRO
	998	EMSAD I ZONA II
	999	EMSAD I ZONA II DESPENSA

CATALOGO DE CONCEPTO DE PERCEPCION 2016

ESQUEMA	CTO.	D E S C R I P C I O N
SE		**MAGISTERIO FEDERAL - SEECH**
	05	PAGO POR SERVICIOS
	06	COMPENSACION DEL MODELO 3 CON EXCEPCION
	07	SUELDOS COMPACTADOS
	08	AYUDA PARA LENTES
	09	ESTIMULO DEL EMPLEADO DEL MES
	10	PRESTACIONES DE EDUCACION SUPERIOR
	11	PAGOS POR DEFUNCION
	13	APORTACIONES AL ICHISAL
	14	COMP. PARA SUST. EDO GRAVIDEZ
	15	COMP. SUST. LIC. PREPENS.
	24	AGUINALDO
	32	PRIMA VACACIONAL Y DOMINICAL
	33	COMPENSACION POR ACTUACION Y PRODUCTIVIDAD
	35	ESTIMULOS AL PERSONAL
	37	ESTIMULOS AL PERSONAL
	38	AYUDA A DESPENSA
	39	MATERIAL DIDACTICO
	40	PAGO VIATICOS
	44	PREVISION SOCIAL MULTIPLE
	46	AYUDA DE APOYO Y ASISTENCIA
	47	COMPENSACION DE ZONAS DE BAJO DESARROLLO
	48	PROYECTO ALTERNATIVAS PREESCOLAR
	52	LIQ. INDEMNIZACION SUELDOS
	62	PAGO DE PENSION ALIMENTICIA
	63	GRATIFICACION POR JUBILACION
	65	AJUSTE DE CALENDARIO
	66	DIAS ECONOMICOS NO DISFRUTADOS
	67	DIAS DE DESCANSO OBLIGATORIOS
	68	ESTIMULO POR ANTIGUEDAD
	69	ESTIMULOS POR PUNTUALIDAD Y ASISTENCIA
	70	CANASTILLA MATERNAL
	79	ASIGNACION DE APOYO A LA DOCENCIA
	7A	SUELDO CARR. MAG 1 NIVEL
	7B	SUELDO CARR. MAG 2 NIVEL
	7C	SUELDO CARR. MAG 3 NIVEL

CATALOGO DE CONCEPTO DE PERCEPCION 2016

ESQUEMA	CTO.	D E S C R I P C I O N
SE		**MAGISTERIO FEDERAL - SEECH**
	7D	SUELDO CARR. MAG 4 NIVEL
	7E	SUELDO CARR. MAG 5 NIVEL
	90	PAGO PATRONAL DE S.A.R. 2%
	91	PAGO PATRONAL FOVISSSTE 5%
	92	SEGURO DE CESANTIA EN EDAD AVANZADA Y VEJEZ
	93	ISSSTE 9.970
	94	AHISA 1.4% (SEGURO DE COLECTIVO DE RETIRO)
	95	APORTACION PATRONAL AHORRO SOLIDARIO
	97	SEGURO DE RETIRO COLECTIVO
	98	CONTRIBUCIONES A CARGO DEL TRABAJADOR PAGADAS POR EL PATRON
	99	SALDOS LIQUIDOS EN PLAZA
	A1	PRIMA QUINQUENIO 1
	A2	PRIMA QUINQUENIO 2
	A3	PRIMA QUINQUENIO 3
	A4	PRIMA QUINQUENIO 4
	A5	PRIMA QUINQUENIO 5
	AA	AC. AÑOS DE SERVICIO A
	AB	AC. AÑOS DE SERVICIO B
	AC	AC. AÑOS DE SERVICIO C
	AD	AC. AÑOS DE SERVICIO D
	AE	AC. AÑOS DE SERVICIO E
	AF	AC. AÑOS DE SERVICIO F
	AG	AC. AÑOS DE SERVICIO G
	AH	AC. AÑOS DE SERVICIO H
	AI	AC. AÑOS DE SERVICIO I
	AJ	AC. AÑOS DE SERVICIO J
	AK	AC. AÑOS DE SERVICIO K
	AL	AC. AÑOS DE SERVICIO L
	AM	AC. AÑOS DE SERVICIO M
	AN	AC. AÑOS DE SERVICIO N
	AO	AC. AÑOS DE SERVICIO O
	AP	AC. AÑOS DE SERVICIO P
	AQ	AC. AÑOS DE SERVICIO Q
	AR	AC. AÑOS DE SERVICIO R
	AS	AC. AÑOS DE SERVICIO S

CATALOGO DE CONCEPTO DE PERCEPCION 2016

ESQUEMA	CTO.	D E S C R I P C I O N
SE		**MAGISTERIO FEDERAL - SEECH**
	AT	AC. AÑOS DE SERVICIO T
	AU	AC. AÑOS DE SERVICIO U
	AV	AC. AÑOS DE SERVICIO V
	AW	AC. AÑOS DE SERVICIO W
	AX	AC. AÑOS DE SERVICIO X
	AY	AC. AÑOS DE SERVICIO Y
	AZ	AC. AÑOS DE SERVICIO Z
	BA	ESTIMULO PERSONAL DE APOYO
	BC	SUELDO CARR. MAG NIVEL BC
	BF	BONO FIN DE AÑO
	BN	BONO NAVIDEÑO
	C1	COMPENSACION POR INGRESO A S.E.P.
	C2	COMPENSACION POR INGRESO A S.E.P.
	C3	COMPENSACION POR INGRESO A S.E.P.
	C4	COMPENSACION POR INGRESO A S.E.P.
	C5	COMPENSACION POR INGRESO A S.E.P.
	C9	ASIGNACION DE APOYO A SUPERVISORES
	CA	COMPENSACION ADMINISTRATIVA
	CB	ASIGNACION DOCENTE GENERICA C.M.
	CC	COMPENSACION PROVISIONAL COMPACTABLE
	CE	COMP. ESPECIAL MUN. DOCENTES
	CI	COMP. NIV. LIC. UPN. NUEVO INGRESO
	CN	COMPENSACION NIVELATORIA
	CO	COMP. NIV. COCINERAS INDIGENAS
	CP	COMP. ESPECIAL MUN. ADMVOS
	CS	COMPENSACIONES
	CT	COMP. TEMPORAL COMPACTABLE
	CU	COMP. NIV. TITULADOS DE LA U.P.N.
	CY	COMPENSACION PROVISIONAL COMPACTABLE A
	CZ	COMPENSACION POR SERVICIOS EDUCACION SUPERIOR
	DD	ESTIMULO AL DESEMPEÑO DOCENTE
	DO	DOCTORADO
	DR	DIFERENCIAL REESTRUCTURABLE
	DT	DOCTORADO
	E1	ESTANCIAS PARA EL BIENESTAR Y DESARROLLO INFANTIL

CATALOGO DE CONCEPTO DE PERCEPCION 2016

ESQUEMA	CTO.	D E S C R I P C I O N
SE		**MAGISTERIO FEDERAL - SEECH**
	E3	COMPENSACION ESC. Z.B.D.
	E5	ASIGNACION DOCENTE ESPECIFICA
	E9	ASIGNACION DOCENTE GENERICA
	EA	ASIGNACION DOCENTE GENERICA C.M. (A)
	EB	ESQUEMA DE EDUCACION BASICA
	EC	ASIGNACION DOCENTE GENERICA C.M. (C)
	ED	ASIGNACION DOCENTE GENERICA C.M. (D)
	EE	ASIGNACION DOCENTE EN CARRERA MAGISTERIAL
	EI	BONO Y AYUDA DE INSTANCIAS INFANTILES
	EM	ESTIMULO AL MAESTRO
	ET	EFICIENCIA EN EL TRABAJO
	FA	VALES DE DESPENSA EDUCACION SUPERIOR
	G1	AYUDA PARA LENTES PERSONAL DE APOYO Y ASISTENCIALES
	G2	AYUDA PARA GASTOS ESCOLARES
	G3	AYUDA PARA APARATOS ORTOPEDICOS, AUDITIVOS Y SILLAS DE RUEDAS
	G4	AYUDA PARA IMPRESION DE TESIS
	G5	BECAS COMISION
	GT	ATENCION A GRUPOS DE TELESECUNDARIA
	I2	COMP. ADIC. POR SERV. ESPECIALES
	I4	COMP. ADIC. POR SERV. ESPECIALES
	I9	COMP. ADIC. POR SERV. ESPECIALES
	IL	SEGURO DE CESANTIA EN EDAD AVANZADA Y VEJEZ 3.175
	L1	AC. ESTUDIOS DE LICENCIATURA 1
	L2	AC. ESTUDIOS DE LICENCIATURA 2
	L3	AC. ESTUDIOS DE LICENCIATURA 3
	LT	AC. ESTUDIOS DE LICENCIATURA T
	MA	MAESTRIA
	MR	AYUDA PARA ESTUDIOS DE MAESTRIA
	N1	CARRERA ADMINISTRATIVA NIVEL 1
	N2	CARRERA ADMINISTRATIVA NIVEL 2
	N3	CARRERA ADMINISTRATIVA NIVEL 3
	N4	CARRERA ADMINISTRATIVA NIVEL 4
	N5	CARRERA ADMINISTRATIVA NIVEL 5
	N6	CARRERA ADMINISTRATIVA NIVEL 6
	NC	COMPENSACION

CATALOGO DE CONCEPTO DE PERCEPCION 2016

ESQUEMA	CTO.	D E S C R I P C I O N
SE		**MAGISTERIO FEDERAL - SEECH**
	OE	ORGANIZACION DEL CICLO ESCOLAR
	P3	COMPENSACION DE SUPERVISION DE ALTERNATIVAS
	PA	ACREDITACION AÑOS DE SERVICIO
	PB	ACREDITACION AÑOS DE SERVICIO
	PC	AC. AÑOS DE SERVICIO
	PD	AC. AÑOS DE SERVICIO
	PE	AC. AÑOS DE SERVICIO
	PF	AC. AÑOS DE SERVICIO
	PG	AC. AÑOS DE SERVICIO M.S.Y.S.
	PH	AC. AÑOS DE SERVICIO
	PI	AC. AÑOS DE SERVICIO
	PJ	QUINQUENIO
	PK	QUINQUENIO
	PL	QUINQUENIO
	PM	QUINQUENIO
	PN	QUINQUENIO
	PO	ACREDITACION AÑOS DE SERVICIOS
	PS	PREVISION PARA NIVELACION SALARIAL
	PT	QUINQUENIO
	PU	AC. AÑOS DE SERVICIO
	PV	AC. AÑOS DE SERVICIO
	PW	ACREDITACION AÑOS DE SERVICIO
	PX	AC. AÑOS DE SERVICIO
	PY	AC. AÑOS DE SERVICIO
	PZ	AC. AÑOS DE SERVICIO
	Q1	AC. SERVICIO DOCENTE 1
	Q2	AC. SERVICIO DOCENTE 2
	Q3	AC. SERVICIO DOCENTE 3
	Q4	AC. SERVICIO DOCENTE 4
	Q5	AC. SERVICIO DOCENTE 5
	QA	AC. AÑOS DE SERVICIO DOCENTE S.A.
	QB	AC. AÑOS DE SERVICIO DOCENTE S.B.
	QC	AC. AÑOS DE SERVICIO DOCENTE S.C.
	QD	AC. AÑOS DE SERVICIO DOCENTE S.D.
	QE	AC. AÑOS DE SERVICIO DOCENTE S.E.

CATALOGO DE CONCEPTO DE PERCEPCION 2016

ESQUEMA	CTO.	D E S C R I P C I O N
SE		**MAGISTERIO FEDERAL - SEECH**
	QF	AC. AÑOS DE SERVICIO DOCENTE S.F.
	QG	AC. AÑOS DE SERVICIO DOCENTE S.G.
	QH	AC. AÑOS DE SERVICIO DOCENTE S.H.
	QI	AC. AÑOS DE SERVICIO DOCENTE S.I.
	QJ	AC. AÑOS DE SERVICIO DOCENTE S.J.
	QK	AC. AÑOS DE SERVICIO DOCENTE S.K.
	QL	AC. AÑOS DE SERVICIO DOCENTE S.L.
	QM	AC. AÑOS DE SERVICIO DOCENTE S.M.
	QN	AC. AÑOS DE SERVICIO DOCENTE S.N.
	QO	AC. AÑOS DE SERVICIO DOCENTE S.O.
	QP	AC. AÑOS DE SERVICIO DOCENTE S.P.
	QQ	AC. AÑOS DE SERVICIO DOCENTE S.Q.
	QR	AC. AÑOS DE SERVICIO DOCENTE S.R.
	QS	AC. AÑOS DE SERVICIO DOCENTE S.S.
	QT	AC. AÑOS DE SERVICIO DOCENTE S.T.
	QU	AC. AÑOS DE SERVICIO DOCENTE S.U.
	QV	AC. AÑOS DE SERVICIO DOCENTE S.V.
	QW	AC. AÑOS DE SERVICIO DOCENTE S.W.
	QX	AC. AÑOS DE SERVICIO DOCENTE S.X.
	QY	AC. AÑOS DE SERVICIO DOCENTE S.Y.
	QZ	AC. AÑOS DE SERVICIO DOCENTE S.Z.
	R9	EQUIPARACION DE LA ASIGNACION DOCENTE GENERICA
	RA	REG. ANT. DOCENCIA.
	RE	REDES (ANTES E3)
	RZ	PAGO ANUAL DE LA COMPENSACION POR FORTALECIMIENTO DE LA COMPENSACION PROVISIONAL Y TEMPORAL COMPACTABLE
	SC	SERVICIOS COCURRICULARES
	SD	AYUDA POR SERVICIOS A LA DOCENCIA
	T3	ACRED. TITULACION DOCENTE 3
	TP	APOYO MATERIAL DIDACTICO Y LIBROS PUERICULTOR
	TS	TRABAJO SOCIAL EN FUNCIONES
	UQ	NIVELACION NACIONAL
	UR	PAGO DE COMPENSACION POR SERVICIOS EXTRAORDINARIOS
	US	BONO DE FIN DE AÑO (EDUCACION SUPERIOR)
	UT	APOYO A LA INTEGRACION EDUCATIVA (ESPECIAL INDIGENA Y CULTURALES)

CATALOGO DE CONCEPTO DE PERCEPCION 2016

ESQUEMA	CTO.	D E S C R I P C I O N
SE		**MAGISTERIO FEDERAL - SEECH**
	UU	COMPENSACION APOYO PARA SUPERACION ACADEMICA (EDUCACION SUPERIOR)
	UV	COMPENSACION POR UNICA VEZ
	UW	COMPENSACION ATENCION A GRUPOS MULTIGRADO
	UX	AYUDA PARA ADQUISICION DE LIBROS (EDUCACION SUPERIOR)
	UY	ESTIMULOS ANTIGUEDAD (APOYO)
	UZ	ESTIMULOS ANTIGUEDAD (DOCENTES)
	WA	PAGO POR RENUNCIA UPN

SECCIÓN VIII

ESTRUCTURA ORGÁNICA

Ejercicio Fiscal del año 2016

SECRETARÍA DE HACIENDA

Chihuahua
Gobierno del Estado

Chihuahua vive

CATALOGO DE ESTRUCTURA ORGANICA 2016

ORG	DEPCIA	SS	COOR	DIR	DPTO	OFNA	D E S C R I P C I O N
1							**PODER EJECUTIVO**
1	**01**						**DESPACHO DEL EJECUTIVO**
1	01	0					
1	01	0	0				
1	01	0	0	000			**OFICINA DEL C. GOBERNADOR DEL ESTADO**
1	01	0	0	000	00		OFICINA DEL C. GOBERNADOR DEL ESTADO
1	01	0	0	000	00	001	OFICINA DEL C. GOBERNADOR DEL ESTADO
1	01	0	0	001			**SECRETARIA PARTICULAR**
1	01	0	0	001	00		OFICINA DEL C. SECRETARIO PARTICULAR
1	01	0	0	001	00	001	OFICINA DEL C. SECRETARIO PARTICULAR
1	**30**						**SECRETARIA GENERAL DE GOBIERNO**
1	30	0					
1	30	0	0				
1	30	0	0	000			**OFICINA DEL C. SECRETARIO GENERAL DE GOBIERNO**
1	30	0	0	000	00		OFICINA DEL C. SECRETARIO GENERAL DE GOBIERNO
1	30	0	0	000	00	001	OFICINA DEL C. SECRETARIO GENERAL DE GOBIERNO
1	30	0	0	001			**COORDINACION TECNICA**
1	30	0	0	001	00		OFICINA DE LA COORDINACION TECNICA
1	30	0	0	001	00	001	OFICINA DE LA COORDINACION TECNICA
1	30	0	0	002			**DEPARTAMENTO DE INFORMACION Y ANALISIS**
1	30	0	0	002	00		OFICINA DEL C. JEFE DEL DEPARTAMENTO DE INFORMACION Y ANALISIS
1	30	0	0	002	00	001	OFICINA DEL C. JEFE DEL DEPARTAMENTO DE INFORMACION Y ANALISIS
1	30	0	0	003			**SUBSECRETARIA DE GOBIERNO EN CIUDAD JUAREZ**
1	30	0	0	003	00		OFICINA DEL C. SUBSECRETARIO DE GOBIERNO EN CIUDAD JUAREZ
1	30	0	0	003	00	001	OFICINA DEL C. SUBSECRETARIO DE GOBIERNO EN CIUDAD JUAREZ
1	30	0	0	004			**DIRECCION ADMINISTRATIVA**
1	30	0	0	004	00		OFICINA DEL C. DIRECTOR ADMINISTRATIVO
1	30	0	0	004	00	001	OFICINA DEL C. DIRECTOR ADMINISTRATIVO
1	30	0	0	006			**COORDINACION PARA EL FIDEBAN Y PROYECTOS PRODUCTIVOS**
1	30	0	0	006	00		OFICINA DEL C. COORDINADOR PARA EL FIDEBAN Y PROYECTOS PRODUCTIVOS
1	30	0	0	006	00	001	OFICINA DEL C. COORDINADOR PARA EL FIDEBAN Y PROYECTOS PRODUCTIVOS
1	30	0	0	007			**COORDINACION DE LOS CENTROS DE JUSTICIA PARA LAS MUJERES**
1	30	0	0	007	00		COORDINACION DE LOS CENTROS DE JUSTICIA PARA LAS MUJERES
1	30	0	0	007	00	001	COORDINACION DE LOS CENTROS DE JUSTICIA PARA LAS MUJERES
1	30	0	1				**DIRECCION GENERAL DE GOBIERNO Y TRANSPORTE**
1	30	0	1	000			**OFICINADEL C. DIRECTOR GENERAL DE GOBIERNO Y TRANSPORTE**
1	30	0	1	000	00		OFICINA DEL C. DIRECTOR GENERAL DE GOBIERNO Y TRANSPORTE
1	30	0	1	000	00	001	OFICINA DEL C. DIRECTOR GENERAL DE GOBIERNO Y TRANSPORTE
1	30	0	1	001			**DIRECCION DE GOBERNACION**
1	30	0	1	001	00		OFICINA DEL C. DIRECTOR DE GOBERNACION
1	30	0	1	001	00	001	OFICINA DEL C. DIRECTOR DE GOBERNACION
1	30	0	1	001	01		DEPARTAMENTO DE GOBERNACION
1	30	0	1	001	01	001	DEPARTAMENTO DE GOBERNACION

CATALOGO DE ESTRUCTURA ORGANICA 2016

ORG	DEPCIA	SS	COOR	DIR	DPTO	OFNA	D E S C R I P C I O N
1							**PODER EJECUTIVO**
1	**30**						**SECRETARIA GENERAL DE GOBIERNO**
1	30	0	1	001	02		DEPARTAMENTO DE GOBERNACION EN CD. JUAREZ
1	30	0	1	001	02	001	DEPARTAMENTO DE GOBERNACION EN CD. JUAREZ
1	30	0	1	001	03		DEPARTAMENTO DE ASUNTOS RELIGIOSOS
1	30	0	1	001	03	001	DEPARTAMENTO DE ASUNTOS RELIGIOSOS
1	30	0	1	002			**DIRECCION DE TRANSPORTE**
1	30	0	1	002	00		OFICINA DEL C. DIRECTOR DE TRANSPORTE
1	30	0	1	002	00	001	OFICINA DEL C. DIRECTOR DE TRANSPORTE
1	30	0	1	002	01		DEPARTAMENTO DE TRANSPORTE
1	30	0	1	002	01	001	DEPARTAMENTO DE TRANSPORTE
1	30	0	1	002	02		DEPARTAMENTO DE TRANSPORTE EN CD. JUAREZ
1	30	0	1	002	02	001	DEPARTAMENTO DE TRANSPORTE EN CD. JUAREZ
1	30	0	1	002	03		DEPARTAMENTO DE TRANSPORTE INTEGRADO
1	30	0	1	002	03	001	DEPARTAMENTO DE TRANSPORTE INTEGRADO
1	30	0	2				**DIRECCION GENERAL DE DESARROLLO MUNICIPAL**
1	30	0	2	000			**OFICINA DELC. DIRECTOR GENERAL DE DESARROLLO MUNICIPAL**
1	30	0	2	000	00		OFICINA DEL C. DIRECTOR GENERAL DE DESARROLLO MUNICIPAL
1	30	0	2	000	00	001	OFICINA DEL C. DIRECTOR GENERAL DE DESARROLLO MUNICIPAL
1	30	0	2	001			**DIRECCION DE FORTALECIMIENTO MUNICIPAL**
1	30	0	2	001	00		OFICINA DEL C. DIRECTOR DE FORTALECIMIENTO MUNICIPAL
1	30	0	2	001	00	001	OFICINA DEL C. DIRECTOR DE FORTALECIMIENTO MUNICIPAL
1	30	0	2	001	01		DEPARTAMENTO DE ASISTENCIA TECNICA A MUNICIPIOS
1	30	0	2	001	01	001	DEPARTAMENTO DE ASISTENCIA TECNICA A MUNICIPIOS
1	30	0	2	001	02		DEPARTAMENTO DE PROMOCION DE ACCIONES Y PROGRAMAS MUNICIPALES
1	30	0	2	001	02	001	DEPARTAMENTO DE PROMOCION DE ACCIONES Y PROGRAMAS MUNICIPALES
1	30	0	2	002			**DIRECCION DE ENLACE INSTITUCIONAL**
1	30	0	2	002	00		OFICINA DEL C. DIRECTOR DE ENLACE INSTITUCIONAL
1	30	0	2	002	00	001	OFICINA DEL C. DIRECTOR DE ENLACE INSTITUCIONAL
1	30	0	2	002	01		DEPARTAMENTO DE GESTORIA MUNICIPAL
1	30	0	2	002	01	001	DEPARTAMENTO DE GESTORIA MUNICIPAL
1	30	0	2	002	02		DEPARTAMENTO DE INFORMACION MUNICIPAL
1	30	0	2	002	02	001	DEPARTAMENTO DE INFORMACION MUNICIPAL
1	30	0	3				**DIRECCION GENERAL DE ASUNTOS REGISTRALES**
1	30	0	3	000			**OFICINA DEL C.DIRECTOR DE ASUNTOS REGISTRALES**
1	30	0	3	000	00		OFICINA DEL C. DIRECTOR GENERAL DE ASUNTOS REGISTRALES
1	30	0	3	000	00	001	OFICINA DEL C. DIRECTOR GENERAL DE ASUNTOS REGISTRALES
1	30	0	3	001			**DIRECCION DEL REGISTRO PUBLICO DE LA PROPIEDAD Y DEL NOTARIADO**
1	30	0	3	001	00		OFICINA DEL C. DIRECTOR DEL REGISTRO PUBLICO DE LA PROPIEDAD Y DEL NOTARIADO
1	30	0	3	001	00	001	OFICINA DEL C. DIRECTOR DEL REGISTRO PUBLICO DE LA PROPIEDAD Y DEL NOTARIADO
1	30	0	3	001	01		DEPARTAMENTO REGISTRAL
1	30	0	3	001	01	001	DEPARTAMENTO REGISTRAL
1	30	0	3	001	01	002	REGISTRO PUBLICO DE LA PROPIEDAD DISTRITO ABRAHAM GONZALEZ
1	30	0	3	001	01	003	REGISTRO PUBLICO DE LA PROPIEDAD DISTRITO ANDRES DEL RIO

CATALOGO DE ESTRUCTURA ORGANICA 2016

ORG	DEPCIA	SS	COOR	DIR	DPTO	OFNA	D E S C R I P C I O N
1							**PODER EJECUTIVO**
1	**30**						**SECRETARIA GENERAL DE GOBIERNO**
1	30	0	3	001	01	004	REGISTRO PUBLICO DE LA PROPIEDAD DISTRITO ARTEAGA
1	30	0	3	001	01	005	REGISTRO PUBLICO DE LA PROPIEDAD DISTRITO BENITO JUAREZ
1	30	0	3	001	01	006	REGISTRO PUBLICO DE LA PROPIEDAD DISTRITO BRAVOS
1	30	0	3	001	01	007	REGISTRO PUBLICO DE LA PROPIEDAD DISTRITO GUERRERO
1	30	0	3	001	01	008	REGISTRO PUBLICO DE LA PROPIEDAD DISTRITO GALEANA
1	30	0	3	001	01	009	REGISTRO PUBLICO DE LA PROPIEDAD DISTRITO CAMARGO
1	30	0	3	001	01	010	REGISTRO PUBLICO DE LA PROPIEDAD DISTRITO HIDALGO DEL PARRAL
1	30	0	3	001	01	011	REGISTRO PUBLICO DE LA PROPIEDAD DISTRITO JIMENEZ
1	30	0	3	001	01	012	REGISTRO PUBLICO DE LA PROPIEDAD DISTRITO MANUEL OJINAGA
1	30	0	3	001	01	013	REGISTRO PUBLICO DE LA PROPIEDAD DISTRITO MINA
1	30	0	3	001	01	014	REGISTRO PUBLICO DE LA PROPIEDAD DISTRITO MORELOS
1	30	0	3	001	01	015	REGISTRO PUBLICO DE LA PROPIEDAD DISTRITO RAYON
1	30	0	3	001	02		DEPARTAMENTO DEL NOTARIADO
1	30	0	3	001	02	001	DEPARTAMENTO DEL NOTARIADO
1	30	0	3	002			**DIRECCION DEL REGISTRO CIVIL**
1	30	0	3	002	00		OFICINA DEL C. DIRECTOR DEL REGISTRO CIVIL
1	30	0	3	002	00	001	OFICINA DEL C. DIRECTOR DEL REGISTRO CIVIL
1	30	0	3	002	01		DEPARTAMENTO DE ARCHIVO CENTRAL
1	30	0	3	002	01	001	DEPARTAMENTO DE ARCHIVO CENTRAL
1	30	0	3	002	02		DEPARTAMENTO DE OFICIALIAS DEL REGISTRO CIVIL
1	30	0	3	002	02	001	DEPARTAMENTO DE OFICIALIAS DEL REGISTRO CIVIL
1	30	0	3	002	02	002	REGISTRO CIVIL EN CHIHUAHUA
1	30	0	3	002	02	003	REGISTRO CIVIL EN CD. JUAREZ
1	30	0	3	002	02	004	REGISTRO CIVIL EN CASAS GRANDES
1	30	0	3	002	02	005	REGISTRO CIVIL EN JIMENEZ
1	30	0	3	002	02	006	REGISTRO CIVIL EN CUAUHTEMOC
1	30	0	3	002	02	007	REGISTRO CIVIL EN DELICIAS
1	30	0	3	002	02	008	REGISTRO CIVIL EN PARRAL
1	30	0	3	002	02	009	REGISTRO CIVIL EN OJINAGA
1	30	0	3	002	02	010	REGISTRO CIVIL EN CAMARGO
1	30	0	4				**DIRECCION GENERAL DE NORMATIVIDAD**
1	30	0	4	000			**OFICINA DEL C. DIRECTOR GENERAL DE NORMATIVIDAD**
1	30	0	4	000	00		OFICINA DEL C. DIRECTOR GENERAL DE NORMATIVIDAD
1	30	0	4	000	00	001	OFICINA DEL C. DIRECTOR GENERAL DE NORMATIVIDAD
1	30	0	4	000	01		DEPARTAMENTO DE ANALISIS JURIDICOS
1	30	0	4	000	01	001	DEPARTAMENTO DE ANALISIS JURIDICOS
1	30	0	4	000	02		DEPARTAMENTO DE COMPILACION Y ARCHIVO
1	30	0	4	000	02	001	DEPARTAMENTO DE COMPILACION Y ARCHIVO
1	30	0	4	000	03		DEPARTAMENTO DE REVISION JURIDICA Y ASUNTOS LEGISLATIVOS
1	30	0	4	000	03	001	DEPARTAMENTO DE REVISION JURIDICA Y ASUNTOS LEGISLATIVOS
1	30	0	4	001			**UNIDAD DE TRANSPARENCIA**
1	30	0	4	001	00		UNIDAD DE TRANSPARENCIA
1	30	0	4	001	00	001	UNIDAD DE TRANSPARENCIA

CATALOGO DE ESTRUCTURA ORGANICA 2016

ORG	DEPCIA	SS	COOR	DIR	DPTO	OFNA	D E S C R I P C I O N
1							**PODER EJECUTIVO**
1	**32**						**SECRETARIA DE HACIENDA**
1	32	0					
1	32	0	0				
1	32	0	0	000			**OFICINA DEL C. SECRETARIO DE HACIENDA**
1	32	0	0	000	00		OFICINA DEL C. SECRETARIO DE HACIENDA
1	32	0	0	000	00	001	OFICINA DEL C. SECRETARIO DE HACIENDA
1	32	0	0	002			**DIRECCION JURIDICA**
1	32	0	0	002	00		OFICINA DEL C. DIRECTOR JURIDICO
1	32	0	0	002	00	001	OFICINA DEL C. DIRECTOR JURIDICO
1	32	0	0	002	01		DEPARTAMENTO JURIDICO ADMINISTRATIVO
1	32	0	0	002	01	001	DEPARTAMENTO JURIDICO ADMINISTRATIVO
1	32	0	0	002	02		DEPARTAMENTO JURIDICO FISCAL
1	32	0	0	002	02	001	DEPARTAMENTO JURIDICO FISCAL
1	32	0	0	004			**DIRECCION DE CONTABILIDAD GUBERNAMENTAL**
1	32	0	0	004	00		OFICINA DEL C. DIRECTOR DE CONTABILIDAD GUBERNAMENTAL
1	32	0	0	004	00	001	OFICINA DEL C. DIRECTOR DE CONTABILIDAD GUBERNAMENTAL
1	32	0	0	004	01		DEPARTAMENTO DE ENLACE Y SEGUIMIENTO DEL CONSEJO DE ARMONIZACION CONTABLE
1	32	0	0	004	01	001	DEPARTAMENTO DE ENLACE Y SEGUIMIENTO DEL CONSEJO DE ARMONIZACION CONTABLE
1	32	0	0	004	02		DEPARTAMENTO DE REGISTRO Y CONTROL CONTABLE
1	32	0	0	004	02	001	DEPARTAMENTO DE REGISTRO Y CONTROL CONTABLE
1	32	0	0	004	03		DEPARTAMENTO DE INFORMACION CONTABLE
1	32	0	0	004	03	001	DEPARTAMENTO DE INFORMACION CONTABLE
1	32	0	0	005			**COORDINACION DE COMERCIO EXTERIOR**
1	32	0	0	005	00		OFICINA DEL C. COORDINADOR DE COMERCIO EXTERIOR
1	32	0	0	005	00	001	OFICINA DEL C. COORDINADOR DE COMERCIO EXTERIOR
1	32	0	0	006			**TESORERIA**
1	32	0	0	006	00		OFICINA DEL C. TESORERO
1	32	0	0	006	00	001	OFICINA DEL C. TESORERO
1	32	0	1				**DIRECCION GENERAL DE INGRESOS**
1	32	0	1	000			**OFICINA DEL C. DIRECTOR GENERAL DE INGRESOS**
1	32	0	1	000	00		OFICINA DEL C. DIRECTOR GENERAL DE INGRESOS
1	32	0	1	000	00	001	OFICINA DEL C. DIRECTOR GENERAL DE INGRESOS
1	32	0	1	000	03		
1	32	0	1	000	03	001	DEPARTAMENTO DE NOTIFICACION Y COBRANZA
1	32	0	1	002			**DEPARTAMENTO DE CARRETERAS DE CUOTA**
1	32	0	1	002	00		DEPARTAMENTO DE CARRETERAS DE CUOTA
1	32	0	1	002	00	001	DEPARTAMENTO DE CARRETERAS DE CUOTA
1	32	0	1	010			**DIRECCION DE FISCALIZACION**
1	32	0	1	010	00		OFICINA DEL C. DIRECTOR DE FISCALIZACION
1	32	0	1	010	00	001	OFICINA DEL C. DIRECTOR DE FISCALIZACION
1	32	0	1	010	01		DEPARTAMENTO DE PROCEDIMIENTOS LEGALES Y PROGRAMACION
1	32	0	1	010	01	001	DEPARTAMENTO DE PROCEDIMIENTOS LEGALES Y PROGRAMACION
1	32	0	1	010	02		DEPARTAMENTO DE AUDITORIA FISCAL

CATALOGO DE ESTRUCTURA ORGANICA 2016

ORG	DEPCIA	SS	COOR	DIR	DPTO	OFNA	D E S C R I P C I O N
1							**PODER EJECUTIVO**
1	**32**						**SECRETARIA DE HACIENDA**
1	32	0	1	010	02	001	DEPARTAMENTO DE AUDITORIA FISCAL
1	32	0	1	010	03		DEPARTAMENTO DE AUDITORIA Y VISITAS DOMICILIARIAS
1	32	0	1	010	03	001	DEPARTAMENTO DE AUDITORIA Y VISITAS DOMICILIARIAS
1	32	0	1	010	04		DEPARTAMENTO DE AUDITORIA DE DICTAMENES Y GABINETE
1	32	0	1	010	04	001	DEPARTAMENTO DE AUDITORIA DE DICTAMENES Y GABINETE
1	32	0	1	011			**DIRECCION DE POLITICA HACENDARIA**
1	32	0	1	011	00		OFICINA DEL C. DIRECTOR DE POLITICA HACENDARIA
1	32	0	1	011	00	001	OFICINA DEL C. DIRECTOR DE POLITICA HACENDARIA
1	32	0	1	011	01		DEPARTAMENTO DE PADRON Y CONTROL DE OBLIGACIONES
1	32	0	1	011	01	001	DEPARTAMENTO DE PADRON Y CONTROL DE OBLIGACIONES
1	32	0	1	011	02		DEPARTAMENTO DE NOTIFICACION Y COBRANZA
1	32	0	1	011	02	001	DEPARTAMENTO DE NOTIFICACION Y COBRANZA
1	32	0	1	011	03		DEPARTAMENTO DE INFORMACION Y PROCESOS ELECTRONICOS
1	32	0	1	011	03	001	DEPARTAMENTO DE INFORMACION Y PROCESOS ELECTRONICOS
1	32	0	1	012			**COORDINACION DE RECAUDACIONES DE RENTAS**
1	32	0	1	012	00		OFICINA DEL C. COORDINADOR DE RECAUDACIONES DE RENTAS
1	32	0	1	012	00	001	OFICINA DEL C. COORDINADOR DE RECAUDACIONES DE RENTAS
1	32	0	1	012	01		RECAUDACION DE RENTAS EN AHUMADA
1	32	0	1	012	01	001	RECAUDACION DE RENTAS EN AHUMADA
1	32	0	1	012	02		RECAUDACION DE RENTAS EN ALDAMA
1	32	0	1	012	02	001	RECAUDACION DE RENTAS EN ALDAMA
1	32	0	1	012	03		RECAUDACION DE RENTAS EN ALLENDE
1	32	0	1	012	03	001	RECAUDACION DE RENTAS EN ALLENDE
1	32	0	1	012	04		RECAUDACION DE RENTAS EN AQUILES SERDAN
1	32	0	1	012	04	001	RECAUDACION DE RENTAS EN AQUILES SERDAN
1	32	0	1	012	05		RECAUDACION DE RENTAS EN ASCENCION
1	32	0	1	012	05	001	RECAUDACION DE RENTAS EN ASCENCION
1	32	0	1	012	05	002	COLECTURIA PALOMAS
1	32	0	1	012	06		RECAUDACION DE RENTAS EN BACHINIVA
1	32	0	1	012	06	001	RECAUDACION DE RENTAS EN BACHINIVA
1	32	0	1	012	07		RECAUDACION DE RENTAS EN BALLEZA
1	32	0	1	012	07	001	RECAUDACION DE RENTAS EN BALLEZA
1	32	0	1	012	08		RECAUDACION DE RENTAS EN BATOPILAS
1	32	0	1	012	08	001	RECAUDACION DE RENTAS EN BATOPILAS
1	32	0	1	012	09		RECAUDACION DE RENTAS EN BOCOYNA
1	32	0	1	012	09	001	RECAUDACION DE RENTAS EN BOCOYNA
1	32	0	1	012	09	002	COLECTURIA DE RENTAS CREEL
1	32	0	1	012	09	003	COLECTURIA DE RENTAS SAN JUANITO
1	32	0	1	012	10		RECAUDACION DE RENTAS EN BUENAVENTURA
1	32	0	1	012	10	001	RECAUDACION DE RENTAS EN BUENAVENTURA
1	32	0	1	012	11		RECAUDACION DE RENTAS EN CAMARGO
1	32	0	1	012	11	001	RECAUDACION DE RENTAS EN CAMARGO
1	32	0	1	012	11	002	MODULO REGISTRO CIVIL
1	32	0	1	012	11	003	COLECTURIA SAN FRANCISCO DE CONCHOS

CATALOGO DE ESTRUCTURA ORGANICA 2016

ORG	DEPCIA	SS	COOR	DIR	DPTO	OFNA	D E S C R I P C I O N
1							**PODER EJECUTIVO**
1	**32**						**SECRETARIA DE HACIENDA**
1	32	0	1	012	12		RECAUDACION DE RENTAS EN CARICHI
1	32	0	1	012	12	001	RECAUDACION DE RENTAS EN CARICHI
1	32	0	1	012	13		RECAUDACION DE RENTAS EN CASAS GRANDES
1	32	0	1	012	13	001	RECAUDACION DE RENTAS EN CASAS GRANDES
1	32	0	1	012	14		RECAUDACION DE RENTAS EN CORONADO
1	32	0	1	012	14	001	RECAUDACION DE RENTAS EN CORONADO
1	32	0	1	012	15		RECAUDACION DE RENTAS EN COYAME
1	32	0	1	012	15	001	RECAUDACION DE RENTAS EN COYAME
1	32	0	1	012	16		RECAUDACION DE RENTAS EN CUAUHTEMOC
1	32	0	1	012	16	001	RECAUDACION DE RENTAS EN CUAUHTEMOC
1	32	0	1	012	16	002	COLECTURIA ALVARO OBREGON
1	32	0	1	012	16	003	COLECTURIA ANAHUAC
1	32	0	1	012	16	004	MODULO LICENCIA DIGITAL
1	32	0	1	012	16	005	MODULO REGISTRO CIVIL
1	32	0	1	012	16	006	CAJERO AL SUPER
1	32	0	1	012	17		RECAUDACION DE RENTAS EN CUSIHUIRIACHI
1	32	0	1	012	17	001	RECAUDACION DE RENTAS EN CUSIHUIRIACHI
1	32	0	1	012	18		RECAUDACION DE RENTAS EN CHIHUAHUA
1	32	0	1	012	18	001	RECAUDACION DE RENTAS EN CHIHUAHUA
1	32	0	1	012	18	002	MODULO LIBRA
1	32	0	1	012	18	003	MODULO SORIANA SAUCITO
1	32	0	1	012	18	004	MODULO SORIANA FUENTES MARES
1	32	0	1	012	18	005	MODULO LICENCIAS DIGITALES
1	32	0	1	012	18	006	MODULO MOVIL CHIHUAHUA
1	32	0	1	012	18	007	MODULO QUINTAS CD. CHIHUAHUA
1	32	0	1	012	18	008	MODULO PISTOLAS MENESES
1	32	0	1	012	18	009	MODULO UNIDAD SERVICIO TEC S.E.O.
1	32	0	1	012	18	010	MODULO QUIJOTE
1	32	0	1	012	18	011	MODULO CAJERO PLAZA DEL SOL
1	32	0	1	012	18	012	MODULO OFICIALIA 01
1	32	0	1	012	18	013	MODULO OFICIALIA 17
1	32	0	1	012	18	014	MODULO OFICIALIA 02 SUR
1	32	0	1	012	18	015	MODULO SORIANA MIRADOR
1	32	0	1	012	18	016	MODULO EL CERESO
1	32	0	1	012	18	017	MODULO ZARAGOZA
1	32	0	1	012	18	018	MODULO DESARROLLO URBANO
1	32	0	1	012	18	019	MODULO REGISTRO PUBLICO
1	32	0	1	012	18	020	MODULO CHIHUAHUA - SMART FUENTES MARES
1	32	0	1	012	18	021	MEDIOS ALTERNOS DE COBRO - OXXO
1	32	0	1	012	18	022	MODULO CAJERO AL SUPER INDUSTRIAS
1	32	0	1	012	18	023	INFRACCIONES TRANSITO
1	32	0	1	012	18	024	CAJERO AL SUPER LEONES
1	32	0	1	012	18	025	CAJERO AL SUPER VALLARTA
1	32	0	1	012	18	026	CAJERO AL SUPER FUENTES MARES
1	32	0	1	012	18	027	CAJERO ADMINISTRACION TRIBUTARIA

CATALOGO DE ESTRUCTURA ORGANICA 2016

ORG	DEPCIA	SS	COOR	DIR	DPTO	OFNA	D E S C R I P C I O N
1							**PODER EJECUTIVO**
1	**32**						**SECRETARIA DE HACIENDA**
1	32	0	1	012	18	028	CAJERO PROCURADURIA
1	32	0	1	012	18	030	JUZGADOS CIVIL
1	32	0	1	012	18	031	RESPONSABILIDADES
1	32	0	1	012	18	032	FERIA DE SANTA RITA UNO
1	32	0	1	012	18	033	FERIA DE SANTA RITA DOS
1	32	0	1	012	19		RECAUDACION DE RENTAS EN CHINIPAS
1	32	0	1	012	19	001	RECAUDACION DE RENTAS EN CHINIPAS
1	32	0	1	012	20		RECAUDACION DE RENTAS EN DELICIAS
1	32	0	1	012	20	001	RECAUDACION DE RENTAS EN DELICIAS
1	32	0	1	012	20	002	MODULO DE LICENCIAS DIGITALES
1	32	0	1	012	20	003	MODULO REGISTRO CIVIL
1	32	0	1	012	21		RECAUDACION DE RENTAS EN DR. BELISARIO DOMINGUEZ
1	32	0	1	012	21	001	RECAUDACION DE RENTAS EN DR. BELISARIO DOMINGUEZ
1	32	0	1	012	22		RECAUDACION DE RENTAS EN EL TULE
1	32	0	1	012	22	001	RECAUDACION DE RENTAS EN EL TULE
1	32	0	1	012	23		RECAUDACION DE RENTAS EN GALEANA
1	32	0	1	012	23	001	RECAUDACION DE RENTAS EN GALEANA
1	32	0	1	012	24		RECAUDACION DE RENTAS EN GOMEZ FARIAS
1	32	0	1	012	24	001	RECAUDACION DE RENTAS EN GOMEZ FARIAS
1	32	0	1	012	25		RECAUDACION DE RENTAS EN GRAN MORELOS
1	32	0	1	012	25	001	RECAUDACION DE RENTAS EN GRAN MORELOS
1	32	0	1	012	26		RECAUDACION DE RENTAS EN GUADALUPE
1	32	0	1	012	26	001	RECAUDACION DE RENTAS EN GUADALUPE
1	32	0	1	012	26	002	FRONTERIZACION GUADALUPE DISTRITO BRAVOS
1	32	0	1	012	27		RECAUDACION DE RENTAS EN GUADALUPE Y CALVO
1	32	0	1	012	27	001	RECAUDACION DE RENTAS EN GUADALUPE Y CALVO
1	32	0	1	012	28		RECAUDACION DE RENTAS EN GUACHOCHI
1	32	0	1	012	28	001	RECAUDACION DE RENTAS EN GUACHOCHI
1	32	0	1	012	29		RECAUDACION DE RENTAS EN GUAZAPARES/TEMORIS
1	32	0	1	012	29	001	RECAUDACION DE RENTAS EN GUAZAPARES/TEMORIS
1	32	0	1	012	30		RECAUDACION DE RENTAS EN GUERRERO
1	32	0	1	012	30	001	RECAUDACION DE RENTAS EN GUERRERO
1	32	0	1	012	30	002	COLECTURIA LOPEZ MATEOS
1	32	0	1	012	31		RECAUDACION DE RENTAS EN HIGALGO DEL PARRAL
1	32	0	1	012	31	001	RECAUDACION DE RENTAS EN HIDALGO DEL PARRAL
1	32	0	1	012	31	002	MODULO REGISTRO CIVIL
1	32	0	1	012	31	003	MODULO LAS QUINTAS PARRAL
1	32	0	1	012	31	004	CAJERO AL SUPER
1	32	0	1	012	31	005	MODULO NIÑOS HEROES
1	32	0	1	012	31	006	CERESO
1	32	0	1	012	33		RECAUDACION DE RENTAS EN IGNACIO ZARAGOZA
1	32	0	1	012	33	001	RECAUDACION DE RENTAS EN IGNACIO ZARAGOZA
1	32	0	1	012	34		RECAUDACION DE RENTAS EN JANOS
1	32	0	1	012	34	001	RECAUDACION DE RENTAS EN JANOS
1	32	0	1	012	35		RECAUDACION DE RENTAS EN JIMENEZ

CATALOGO DE ESTRUCTURA ORGANICA 2016

ORG	DEPCIA	SS	COOR	DIR	DPTO	OFNA	D E S C R I P C I O N
1							**PODER EJECUTIVO**
1	**32**						**SECRETARIA DE HACIENDA**
1	32	0	1	012	35	001	RECAUDACION DE RENTAS EN JIMENEZ
1	32	0	1	012	35	002	MODULO REGISTRO CIVIL
1	32	0	1	012	36		RECAUDACION DE RENTAS EN JUAREZ
1	32	0	1	012	36	001	RECAUDACION DE RENTAS EN JUAREZ
1	32	0	1	012	36	002	MODULO JUAN GABRIEL
1	32	0	1	012	36	003	MODULO OFICINA DE TRANSPORTES
1	32	0	1	012	36	004	MODULO AZTECAS
1	32	0	1	012	36	005	MODULO BABICORA
1	32	0	1	012	36	006	MODULO RELACIONES EXTERIORES
1	32	0	1	012	36	007	MODULO OFICIALIA 01
1	32	0	1	012	36	008	MODULO OFICIALIA 02
1	32	0	1	012	36	009	MODULO OFICIALIA 04
1	32	0	1	012	36	010	MODULO UNIDAD SERVICIO TEC S.E.C.
1	32	0	1	012	36	011	MODULO OFICIALIA 05
1	32	0	1	012	36	012	MODULO MOVIL JUAREZ
1	32	0	1	012	36	013	MODULO CENTRO COMERCIAL EL PASEO DE CD. JUAREZ
1	32	0	1	012	36	014	MODULO COLOSO VALLE DE JUAREZ
1	32	0	1	012	36	015	MODULO MEZQUITAL
1	32	0	1	012	36	016	MODULO LICENCIAS DIGITALES
1	32	0	1	012	36	017	MODULO JUAREZ FERIA EXPO
1	32	0	1	012	36	018	MEDIOS ALTERNOS DE COBRO - OXXO
1	32	0	1	012	36	019	CAJERO-SMART LOPEZ MATEOS
1	32	0	1	012	36	020	CAJERO-SMART LA CUESTA
1	32	0	1	012	36	021	CAJERO-PLAZA JUAREZ MALL
1	32	0	1	012	36	023	CAJERO-SMART TORRES DEL SUR
1	32	0	1	012	36	024	CAJERO-SMART AZTECAS
1	32	0	1	012	36	025	JUAREZ FRONTERIZACION
1	32	0	1	012	36	026	CAJERO-SMART RIO GRANDE
1	32	0	1	012	36	027	MODULO PLAZA SENDERO
1	32	0	1	012	36	028	MODULO SORIANA ZARAGOZA
1	32	0	1	012	36	029	MODULO JUAREZ RODEO
1	32	0	1	012	36	030	JUAREZ-MODULO MOVIL LICENCIAS
1	32	0	1	012	37		RECAUDACION DE RENTAS EN JULIMES
1	32	0	1	012	37	001	RECAUDACION DE RENTAS EN JULIMES
1	32	0	1	012	38		RECAUDACION DE RENTAS EN LA CRUZ
1	32	0	1	012	38	001	RECAUDACION DE RENTAS EN LA CRUZ
1	32	0	1	012	39		RECAUDACION DE RENTAS EN LOPEZ
1	32	0	1	012	39	001	RECAUDACION DE RENTAS EN LOPEZ
1	32	0	1	012	40		RECAUDACION DE RENTAS EN MADERA
1	32	0	1	012	40	001	RECAUDACION DE RENTAS EN MADERA
1	32	0	1	012	42		RECAUDACION DE RENTAS EN MANUEL BENAVIDES
1	32	0	1	012	42	001	RECAUDACION DE RENTAS EN MANUEL BENAVIDES
1	32	0	1	012	42	002	FRONTERIZACION MANUEL BENAVIDES
1	32	0	1	012	43		RECAUDACION DE RENTAS EN MATACHI
1	32	0	1	012	43	001	RECAUDACION DE RENTAS EN MATACHI

CATALOGO DE ESTRUCTURA ORGANICA 2016

ORG	DEPCIA	SS	COOR	DIR	DPTO	OFNA	D E S C R I P C I O N
1							**PODER EJECUTIVO**
1	**32**						**SECRETARIA DE HACIENDA**
1	32	0	1	012	44		RECAUDACION DE RENTAS EN MATAMOROS
1	32	0	1	012	44	001	RECAUDACION DE RENTAS EN MATAMOROS
1	32	0	1	012	45		RECAUDACION DE RENTAS EN MEOQUI
1	32	0	1	012	45	001	RECAUDACION DE RENTAS EN MEOQUI
1	32	0	1	012	45	002	COLECTURIA LAZARO CARDENAS
1	32	0	1	012	46		RECAUDACION DE RENTAS EN MORELOS
1	32	0	1	012	46	001	RECAUDACION DE RENTAS EN MORELOS
1	32	0	1	012	47		RECAUDACION DE RENTAS EN MORIS
1	32	0	1	012	47	001	RECAUDACION DE RENTAS EN MORIS
1	32	0	1	012	48		RECAUDACION DE RENTAS EN NAMIQUIPA
1	32	0	1	012	48	001	RECAUDACION DE RENTAS EN NAMIQUIPA
1	32	0	1	012	48	002	COLECTURIA SOTO MAYNEZ
1	32	0	1	012	49		RECAUDACION DE RENTAS EN NONOAVA
1	32	0	1	012	49	001	RECAUDACION DE RENTAS EN NONOAVA
1	32	0	1	012	50		RECAUDACION DE RENTAS EN NUEVO CASAS GRANDES
1	32	0	1	012	50	001	RECAUDACION DE RENTAS EN NUEVO CASAS GRANDES
1	32	0	1	012	50	002	MODULO REGISTRO CIVIL
1	32	0	1	012	50	003	CAJERO-FARMACIAS BENAVIDES
1	32	0	1	012	51		RECAUDACION DE RENTAS EN OCAMPO
1	32	0	1	012	51	001	RECAUDACION DE RENTAS EN OCAMPO
1	32	0	1	012	52		RECAUDACION DE RENTAS EN OJINAGA
1	32	0	1	012	52	001	RECAUDACION DE RENTAS EN OJINAGA
1	32	0	1	012	52	002	MODULO REGISTRO CIVIL
1	32	0	1	012	53		RECAUDACION DE RENTAS EN PRAXEDIS G. GUERRERO
1	32	0	1	012	53	001	RECAUDACION DE RENTAS EN PRAXEDIS G. GUERRERO
1	32	0	1	012	53	002	FRONTERIZACION PRAXEDIS G. GUERRERO
1	32	0	1	012	54		RECAUDACION DE RENTAS EN RIVA PALACIO
1	32	0	1	012	54	001	RECAUDACION DE RENTAS EN RIVA PALACIO
1	32	0	1	012	55		RECAUDACION DE RENTAS EN ROSALES
1	32	0	1	012	55	001	RECAUDACION DE RENTAS EN ROSALES
1	32	0	1	012	56		RECAUDACION DE RENTAS EN ROSARIO
1	32	0	1	012	56	001	RECAUDACION DE RENTAS EN ROSARIO
1	32	0	1	012	57		RECAUDACION DE RENTAS EN SAN FRANCISCO DE BORJA
1	32	0	1	012	57	001	RECAUDACION DE RENTAS EN SAN FRANCISCO DE BORJA
1	32	0	1	012	59		RECAUDACION DE RENTAS EN SAN FRANCISCO DEL ORO
1	32	0	1	012	59	001	RECAUDACION DE RENTAS EN SAN FRANCISCO DEL ORO
1	32	0	1	012	60		RECAUDACION DE RENTAS EN SANTA BARBARA
1	32	0	1	012	60	001	RECAUDACION DE RENTAS EN SANTA BARBARA
1	32	0	1	012	61		RECAUDACION DE RENTAS EN GENERAL TRIAS
1	32	0	1	012	61	001	RECAUDACION DE RENTAS EN GENERAL TRIAS
1	32	0	1	012	62		RECAUDACION DE RENTAS EN SATEVO
1	32	0	1	012	62	001	RECAUDACION DE RENTAS EN SATEVO
1	32	0	1	012	63		RECAUDACION DE RENTAS EN SAUCILLO
1	32	0	1	012	63	001	RECAUDACION DE RENTAS EN SAUCILLO
1	32	0	1	012	63	002	COLECTURIA NAICA

CATALOGO DE ESTRUCTURA ORGANICA 2016

ORG	DEPCIA	SS	COOR	DIR	DPTO	OFNA	D E S C R I P C I O N
1							**PODER EJECUTIVO**
1	**32**						**SECRETARIA DE HACIENDA**
1	32	0	1	012	64		RECAUDACION DE RENTAS EN TEMOSACHI
1	32	0	1	012	64	001	RECAUDACION DE RENTAS EN TEMOSACHI
1	32	0	1	012	65		RECAUDACION DE RENTAS EN URIQUE
1	32	0	1	012	65	001	RECAUDACION DE RENTAS EN URIQUE
1	32	0	1	012	66		RECAUDACION DE RENTAS EN URUACHI
1	32	0	1	012	66	001	RECAUDACION DE RENTAS EN URUACHI
1	32	0	1	012	67		RECAUDACION DE RENTAS EN VALLE DE ZARAGOZA
1	32	0	1	012	67	001	RECAUDACION DE RENTAS EN VALLE DE ZARAGOZA
1	32	0	1	012	68		INTERNET
1	32	0	1	012	68	001	INTERNET
1	32	0	2				**DIRECCION GENERAL DE EGRESOS**
1	32	0	2	000			**OFICINA DEL C. DIRECTOR DE EGRESOS**
1	32	0	2	000	00		OFICINA DEL C. DIRECTOR GENERAL DE EGRESOS
1	32	0	2	000	00	001	OFICINA DEL C. DIRECTOR GENERAL DE EGRESOS
1	32	0	2	004			**COORDINACION DE ENLACE Y SEGUIMIENTO DE LOS RECURSOS FEDERALES**
1	32	0	2	004	00		COORDINACION DE ENLACE Y SEGUIMIENTO DE LOS RECURSOS FEDERALES
1	32	0	2	004	00	001	COORDINACION DE ENLACE Y SEGUIMIENTO DE LOS RECURSOS FEDERALES
1	32	0	2	005			**DEPARTAMENTO DE INFORMACION FINANCIERA**
1	32	0	2	005	00		DEPARTAMENTO DE INFORMACION FINANCIERA
1	32	0	2	005	00	001	DEPARTAMENTO DE INFORMACION FINANCIERA
1	32	0	2	010			**DIRECCION DE PRESUPUESTO**
1	32	0	2	010	00		OFICINA DEL C. DIRECTOR DE PRESUPUESTO
1	32	0	2	010	00	001	OFICINA DEL C. DIRECTOR DE PRESUPUESTO
1	32	0	2	010	01		DEPARTAMENTO DE PRESUPUESTO
1	32	0	2	010	01	001	DEPARTAMENTO DE PRESUPUESTO
1	32	0	2	010	02		DEPARTAMENTO DE ENTIDADES PARAESTATALES
1	32	0	2	010	02	001	DEPARTAMENTO DE ENTIDADES PARAESTATALES
1	32	0	2	011			**DIRECCION DE PROGRAMACION; CONTROL DE PAGOS Y SEGUIMIENTO FINANCIERO DE INVERSIONES**
1	32	0	2	011	00		OFICINA DEL C. DIRECTOR DE PROGRAMACION; CONTROL DE PAGOS Y SEGUIMIENTO FINANCIERO DE INVERSIONES
1	32	0	2	011	00	001	OFICINA DEL C. DIRECTOR DE PROGRAMACION; CONTROL DE PAGOS Y SEGUIMIENTO FINANCIERO DE INVERSIONES
1	32	0	2	011	01		DEPARTAMENTO DE PROGRAMACION Y CONTROL DE PAGOS
1	32	0	2	011	01	001	DEPARTAMENTO DE PROGRAMACION Y CONTROL DE PAGOS
1	32	0	2	011	02		DEPARTAMENTO DE SEGUIMIENTO DE INVERSIONES DE PROGRAMAS ESTATALES DE INVERSION PUBLICA
1	32	0	2	011	02	001	DEPARTAMENTO DE SEGUIMIENTO DE INVERSIONES DE PROGRAMAS ESTATALES DE INVERSION PUBLICA
1	32	0	2	011	03		DEPARTAMENTO DE SEGUIMIENTO DE INVERSIONES DE PROGRAMAS CONCERTADOS
1	32	0	2	011	03	001	DEPARTAMENTO DE SEGUIMIENTO DE INVERSIONES DE PROGRAMAS CONCERTADOS
1	32	0	2	012			**DIRECCION DE PROGRAMAS DE INVERSION**
1	32	0	2	012	00		OFICINA DEL C. DIRECTOR DE PROGRAMAS DE INVERSION
1	32	0	2	012	00	001	OFICINA DEL C. DIRECTOR DE PROGRAMAS DE INVERSION
1	32	0	2	012	01		DEPARTAMENTO DE PROGRAMACION DE INVERSIONES

CATALOGO DE ESTRUCTURA ORGANICA 2016

ORG	DEPCIA	SS	COOR	DIR	DPTO	OFNA	D E S C R I P C I O N
1							**PODER EJECUTIVO**
1	**32**						**SECRETARIA DE HACIENDA**
1	32	0	2	012	01	001	DEPARTAMENTO DE PROGRAMACION DE INVERSIONES
1	32	0	2	012	02		DEPARTAMENTO DE ANALISIS Y SEGUIMIENTO DE PROYECTOS DE INVERSION
1	32	0	2	012	02	001	DEPARTAMENTO DE ANALISIS Y SEGUIMIENTO DE PROYECTOS DE INVERSION
1	32	0	2	013			**COORDINACION DE PRESUPUESTO BASADO EN RESULTADOS Y SISTEMA DE EVALUACION DEL DESEMPEÑO**
1	32	0	2	013	00		OFICINA DEL C. COORDINADOR DE PRESUPUESTO BASADO EN RESULTADOS Y SISTEMA DE EVALUACION DEL DESEMPEÑO
1	32	0	2	013	00	001	OFICINA DEL C. COORDINADOR DE PRESUPUESTO BASADO EN RESULTADOS Y SISTEMA DE EVALUACION DEL DESEMPEÑO
1	32	0	2	013	01		DEPARTAMENTO DE PLANEACION ESTRATEGICA Y EVALUACION
1	32	0	2	013	01	001	DEPARTAMENTO DE PLANEACION ESTRATEGICA Y EVALUACION
1	32	0	2	013	02		DEPARTAMENTO DE PROGRAMACION ORIENTADA A RESULTADOS
1	32	0	2	013	02	001	DEPARTAMENTO DE PROGRAMACION ORIENTADA A RESULTADOS
1	32	0	4				**DIRECCION GENERAL DE ADMINISTRACION**
1	32	0	4	000			**OFICINA DEL C. DIRECTOR GENERAL DE ADMINISTRACION**
1	32	0	4	000	00		OFICINA DEL C. DIRECTOR GENERAL DE ADMINISTRACION
1	32	0	4	000	00	001	OFICINA DEL C. DIRECTOR GENERAL DE ADMINISTRACION
1	32	0	4	004			**COORDINACION ADMINISTRATIVA Y DE SERVICIOS**
1	32	0	4	004	00		COORDINACION ADMINISTRATIVA Y DE SERVICIOS
1	32	0	4	004	00	001	COORDINACION ADMINISTRATIVA Y DE SERVICIOS
1	32	0	4	005			**DEPARTAMENTO DE REGISTRO DE LA PROPIEDAD ESTATAL**
1	32	0	4	005	00		DEPARTAMENTO DE REGISTRO DE LA PROPIEDAD ESTATAL
1	32	0	4	005	00	001	DEPARTAMENTO DE REGISTRO DE LA PROPIEDAD ESTATAL
1	32	0	4	010			**DIRECCION DE RECURSOS HUMANOS**
1	32	0	4	010	00		OFICINA DEL C. DIRECTOR DE RECURSOS HUMANOS
1	32	0	4	010	00	001	OFICINA DEL C. DIRECTOR DE RECURSOS HUMANOS
1	32	0	4	010	01		DEPARTAMENTO DE PERSONAL
1	32	0	4	010	01	001	DEPARTAMENTO DE PERSONAL
1	32	0	4	010	02		DEPARTAMENTO DE PERSONAL MAGISTERIAL
1	32	0	4	010	02	001	DEPARTAMENTO DE PERSONAL MAGISTERIAL
1	32	0	4	010	03		CENTRO DE CAPACITACION Y DESARROLLO
1	32	0	4	010	03	001	CENTRO DE CAPACITACION Y DESARROLLO
1	32	0	4	010	04		CONTROL DE PLAZAS
1	32	0	4	010	04	001	CONTROL DE PLAZAS
1	32	0	4	011			**DIRECCION DE ADQUISICIONES Y SERVICIOS**
1	32	0	4	011	00		OFICINA DEL C. DIRECTOR DE ADQUISICIONES
1	32	0	4	011	00	001	OFICINA DEL C. DIRECTOR DE ADQUISICIONES
1	32	0	4	011	01		DEPARTAMENTO DE ADQUISICIONES
1	32	0	4	011	01	001	DEPARTAMENTO DE ADQUISICIONES
1	32	0	4	011	02		TALLERES GRAFICOS DEL ESTADO
1	32	0	4	011	02	001	TALLERES GRAFICOS DEL ESTADO
1	32	0	4	012			**DIRECCION DE SISTEMAS**
1	32	0	4	012	00		OFICINA DEL C. DIRECTOR DE SISTEMAS

CATALOGO DE ESTRUCTURA ORGANICA 2016

ORG	DEPCIA	SS	COOR	DIR	DPTO	OFNA	D E S C R I P C I O N
1							**PODER EJECUTIVO**
1	**32**						**SECRETARIA DE HACIENDA**
1	32	0	4	012	00	001	OFICINA DEL C. DIRECTOR DE SISTEMAS
1	32	0	4	012	01		DEPARTAMENTO DE DESARROLLO INFORMATICO
1	32	0	4	012	01	001	DEPARTAMENTO DE DESARROLLO INFORMATICO
1	32	0	4	012	02		DEPARTAMENTO DE SOPORTE TECNICO
1	32	0	4	012	02	001	DEPARTAMENTO DE SOPORTE TECNICO
1	32	0	4	013			**DIRECCION DE BIENES MUEBLES Y MANTENIMIENTO**
1	32	0	4	013	00		OFICINA DEL C. DIRECTOR DE BIENES MUEBLES Y MANTENIMIENTO
1	32	0	4	013	00	001	OFICINA DEL C. DIRECTOR DE BIENES MUEBLES Y MANTENIMIENTO
1	32	0	4	013	01		DEPARTAMENTO DE BIENES MUEBLES
1	32	0	4	013	01	001	DEPARTAMENTO DE BIENES MUEBLES
1	32	0	4	013	02		DEPARTAMENTO DE MANTENIMIENTO
1	32	0	4	013	02	001	DEPARTAMENTO DE MANTENIMIENTO
1	**34**						**SECRETARIA DE ECONOMIA**
1	34	0					
1	34	0	0				
1	34	0	0	000			**OFICINA DEL C. SECRETARIO DE ECONOMIA**
1	34	0	0	000	00		OFICINA DEL C. SECRETARIO DE ECONOMIA
1	34	0	0	000	00	001	OFICINA DEL C. SECRETARIO DE ECONOMIA
1	34	1					**SUBSECRETARIA DE ECONOMIA**
1	34	1	0				
1	34	1	0	000			**OFICINA DEL C. SUBSECRETARIO DE ECONOMIA**
1	34	1	0	000	00		OFICINA DEL C. SUBSECRETARIO DE ECONOMIA
1	34	1	0	000	00	001	OFICINA DEL C. SUBSECRETARIO DE ECONOMIA
1	34	1	0	000	01		DEPARTAMENTO JURIDICO
1	34	1	0	000	01	001	DEPARTAMENTO JURIDICO
1	34	1	0	000	03		DEPARTAMENTO ADMINISTRATIVO
1	34	1	0	000	03	001	DEPARTAMENTO ADMINISTRATIVO
1	34	1	0	002			**DIRECCION DE COMERCIO**
1	34	1	0	002	00		OFICINA DEL C. DIRECTOR DE COMERCIO
1	34	1	0	002	00	001	OFICINA DEL C. DIRECTOR DE COMERCIO
1	34	1	0	002	01		DEPARTAMENTO DE COMERCIO INTERIOR
1	34	1	0	002	01	001	DEPARTAMENTO DE COMERCIO INTERIOR
1	34	1	0	002	02		DEPARTAMENTO DE COMERCIO EXTERIOR
1	34	1	0	002	02	001	DEPARTAMENTO DE COMERCIO EXTERIOR
1	34	1	0	002	03		DEPARTAMENTO ESTATAL DE MEJORA REGULATORIA
1	34	1	0	002	03	001	DEPARTAMENTO ESTATAL DE MEJORA REGULATORIA
1	34	1	0	003			**DIRECCION DE MINERIA**
1	34	1	0	003	00		OFICINA DEL C. DIRECTOR DE MINERIA
1	34	1	0	003	00	001	OFICINA DEL C. DIRECTOR DE MINERIA
1	34	1	0	003	01		DEPARTAMENTO DE PROSPECCION
1	34	1	0	003	01	001	DEPARTAMENTO DE PROSPECCION
1	34	1	0	003	02		DEPARTAMENTO DE DESARROLLO
1	34	1	0	003	02	001	DEPARTAMENTO DE DESARROLLO

CATALOGO DE ESTRUCTURA ORGANICA 2016

ORG	DEPCIA	SS	COOR	DIR	DPTO	OFNA	D E S C R I P C I O N
1							**PODER EJECUTIVO**
1	**34**						**SECRETARIA DE ECONOMIA**
1	34	1	0	004			**DIRECCION DE TURISMO**
1	34	1	0	004	00		OFICINA DEL C. DIRECTOR DE TURISMO
1	34	1	0	004	00	001	OFICINA DEL C. DIRECTOR DE TURISMO
1	34	1	0	004	01		DEPARTAMENTO DE PLANEACION
1	34	1	0	004	01	001	DEPARTAMENTO DE PLANEACION
1	34	1	0	004	02		DEPARTAMENTO DE PROMOCION
1	34	1	0	004	02	001	DEPARTAMENTO DE PROMOCION
1	34	1	0	004	03		DEPARTAMENTO DE GESTION
1	34	1	0	004	03	001	DEPARTAMENTO DE GESTION
1	34	1	0	005			**DIRECCION DE ECONOMIA DE LA FRONTERA**
1	34	1	0	005	00		OFICINA DEL C. DIRECTOR DE ECONOMIA DE LA FRONTERA
1	34	1	0	005	00	001	OFICINA DEL C. DIRECTOR DE ECONOMIA DE LA FRONTERA
1	34	1	0	005	01		DEPARTAMENTO DE TURISMO DE LA FRONTERA
1	34	1	0	005	01	001	DEPARTAMENTO DE TURISMO DE LA FRONTERA
1	34	1	0	005	02		DEPARTAMENTO DE INDUSTRIA DE LA FRONTERA
1	34	1	0	005	02	001	DEPARTAMENTO DE INDUSTRIA DE LA FRONTERA
1	34	1	0	005	03		DEPARTAMENTO DE COMERCIO EXTERIOR DE LA FRONTERA
1	34	1	0	005	03	001	DEPARTAMENTO DE COMERCIO EXTERIOR DE LA FRONTERA
1	34	1	0	005	04		DEPARTAMENTO DE COMERCIO INTERIOR DE LA FRONTERA
1	34	1	0	005	04	001	DEPARTAMENTO DE COMERCIO INTERIOR DE LA FRONTERA
1	34	1	0	006			**DIRECCION DE PROMOCION**
1	34	1	0	006	00		OFICINA DEL C. DIRECTOR DE PROMOCION
1	34	1	0	006	00	001	OFICINA DEL C. DIRECTOR DE PROMOCION
1	34	1	0	006	01		DEPARTAMENTO DE ANALISIS Y PROSPECCION
1	34	1	0	006	01	001	DEPARTAMENTO DE ANALISIS Y PROSPECCION
1	34	1	0	006	02		DEPARTAMENTO DE PROMOCION DE INVERSIONES
1	34	1	0	006	02	001	DEPARTAMENTO DE PROMOCION DE INVERSIONES
1	34	1	0	007			**DIRECCION DE INDUSTRIA**
1	34	1	0	007	00		OFICINA DEL C. DIRECTOR DE INDUSTRIA
1	34	1	0	007	00	001	OFICINA DEL C. DIRECTOR DE INDUSTRIA
1	34	1	0	007	01		DEPARTAMENTO DE DESARROLLO DE PROVEEDORES
1	34	1	0	007	01	001	DEPARTAMENTO DE DESARROLLO DE PROVEEDORES
1	34	1	0	007	02		DEPARTAMENTO DE FOMENTO INDUSTRIAL
1	34	1	0	007	02	001	DEPARTAMENTO DE FOMENTO INDUSTRIAL
1	34	1	0	008			**DIRECCION DE AGROINDUSTRIA**
1	34	1	0	008	00		OFICINA DEL C. DIRECTOR DE AGROINDUSTRIA
1	34	1	0	008	00	001	OFICINA DEL C. DIRECTOR DE AGROINDUSTRIA
1	34	1	0	008	01		DEPARTAMENTO DE INTEGRACION AGROINDUSTRIAL
1	34	1	0	008	01	001	DEPARTAMENTO DE INTEGRACION AGROINDUSTRIAL
1	34	1	0	008	02		DEPARTAMENTO DE FOMENTO AGROINDUSTRIAL
1	34	1	0	008	02	001	DEPARTAMENTO DE FOMENTO AGROINDUSTRIAL
1	34	1	0	009			**DIRECCION DEL CENTRO DE INFORMACION ECONOMICA Y SOCIAL**
1	34	1	0	009	00		OFICINA DEL C. DIRECTOR DEL CENTRO DE INFORMACION ECONOMICA Y SOCIAL

CATALOGO DE ESTRUCTURA ORGANICA 2016

ORG	DEPCIA	SS	COOR	DIR	DPTO	OFNA	D E S C R I P C I O N
1							**PODER EJECUTIVO**
1	**34**						**SECRETARIA DE ECONOMIA**
1	34	1	0	009	00	001	OFICINA DEL C. DIRECTOR DEL CENTRO DE INFORMACION ECONOMICA Y SOCIAL
1	34	1	0	009	01		DEPARTAMENTO DE ANALISIS MACROECONOMICOS
1	34	1	0	009	01	001	DEPARTAMENTO DE ANALISIS MACROECONOMICOS
1	34	1	0	009	02		DEPARTAMENTO DE ANALISIS ESTRATEGICOS
1	34	1	0	009	02	001	DEPARTAMENTO DE ANALISIS ESTRATEGICOS
1	34	1	0	009	03		DEPARTAMENTO DE ANALISIS DE MERCADO
1	34	1	0	009	03	001	DEPARTAMENTO DE ANALISIS DE MERCADO
1	**36**						**SECRETARIA DE DESARROLLO SOCIAL**
1	36	0					
1	36	0	0				
1	36	0	0	000			**OFICINA DEL C. SECRETARIO DE DESARROLLO SOCIAL**
1	36	0	0	000	00		OFICINA DEL C. SECRETARIO DE DESARROLLO SOCIAL
1	36	0	0	000	00	001	OFICINA DEL C. SECRETARIO DE DESARROLLO SOCIAL
1	36	0	0	001			**COORDINACION TECNICA Y OPERATIVA**
1	36	0	0	001	00		OFICINA DEL C. COORDINADOR TECNICO Y OPERATIVO
1	36	0	0	001	00	001	OFICINA DEL C. COORDINADOR TECNICO Y OPERATIVO
1	36	0	0	002			**COORDINACION GENERAL ADMINISTRATIVA**
1	36	0	0	002	00		OFICINA DEL C. COORDINADOR GENERAL ADMINISTRATIVO
1	36	0	0	002	00	001	OFICINA DEL C. COORDINADOR GENERAL ADMINISTRATIVO
1	36	0	0	002	01		DEPARTAMENTO DE RECURSOS FINANCIEROS
1	36	0	0	002	01	001	DEPARTAMENTO DE RECURSOS FINANCIEROS
1	36	0	0	002	02		DEPARTAMENTO DE RECURSOS MATERIALES Y SERVICIOS GENERALES
1	36	0	0	002	02	001	DEPARTAMENTO DE RECURSOS MATERIALES Y SERVICIOS GENERALES
1	36	0	0	002	03		DEPARTAMENTO DE RECURSOS HUMANOS
1	36	0	0	002	03	001	DEPARTAMENTO DE RECURSOS HUMANOS
1	36	0	0	002	04		DEPARTAMENTO DE TECNOLOGIAS DE INFORMACION
1	36	0	0	002	04	001	DEPARTAMENTO DE TECNOLOGIAS DE INFORMACION
1	36	0	0	004			**DEPARTAMENTO DE SERVICIOS JURIDICOS**
1	36	0	0	004	00		DEPARTAMENTO DE SERVICIOS JURIDICOS
1	36	0	0	004	00	001	DEPARTAMENTO DE SERVICIOS JURIDICOS
1	36	0	0	010			**DIRECCION DE DESARROLLO SOCIAL Y HUMANO**
1	36	0	0	010	00		OFICINA DEL C. DIRECTOR DE DESARROLLO SOCIAL Y HUMANO
1	36	0	0	010	00	001	OFICINA DEL C. DIRECTOR DE DESARROLLO SOCIAL Y HUMANO
1	36	0	0	010	01		DEPARTAMENTO DE DESARROLLO COMUNITARIO
1	36	0	0	010	01	001	DEPARTAMENTO DE DESARROLLO COMUNITARIO
1	36	0	0	010	02		DEPARTAMENTO DE PROGRAMAS SOCIALES
1	36	0	0	010	02	001	DEPARTAMENTO DE PROGRAMAS SOCIALES
1	36	0	0	010	04		DEPARTAMENTO DE DESARROLLO SOCIAL PARTICIPATIVO
1	36	0	0	010	04	001	DEPARTAMENTO DE DESARROLLO SOCIAL PARTICIPATIVO
1	36	0	0	011			**COORDINACION DE PROGRAMAS PRIORITARIOS CHIHUAHUA VIVE**
1	36	0	0	011	00		OFICINA DEL C. COORDINADOR DE PROGRAMAS PRIORITARIOS CHIHUAHUA VIVE
1	36	0	0	011	00	001	OFICINA DEL C. COORDINADOR DE PROGRAMAS PRIORITARIOS CHIHUAHUA VIVE

CATALOGO DE ESTRUCTURA ORGANICA 2016

ORG	DEPCIA	SS	COOR	DIR	DPTO	OFNA	D E S C R I P C I O N
1							**PODER EJECUTIVO**
1	**36**						**SECRETARIA DE DESARROLLO SOCIAL**
1	36	0	0	011	01		DEPARTAMENTO DE GESTION SOCIAL
1	36	0	0	011	01	001	DEPARTAMENTO DE GESTION SOCIAL
1	36	0	0	011	02		DEPARTAMENTO DE ENLACE INTERSECTORIAL
1	36	0	0	011	02	001	DEPARTAMENTO DE ENLACE INTERSECTORIAL
1	36	0	0	011	03		DEPARTAMENTO DE ATENCION CIUDADANA
1	36	0	0	011	03	001	DEPARTAMENTO DE ATENCION CIUDADANA
1	36	0	0	013			**DIRECCION DE POLITICA Y PLANEACION SOCIAL**
1	36	0	0	013	00		OFICINA DEL C. DIRECTOR DE POLITICA Y PLANEACION SOCIAL
1	36	0	0	013	00	001	OFICINA DEL C. DIRECTOR DE POLITICA Y PLANEACION SOCIAL
1	36	0	0	013	01		DEPARTAMENTO DE POLITICA Y ENLACE SOCIAL
1	36	0	0	013	01	001	DEPARTAMENTO DE POLITICA Y ENLACE SOCIAL
1	36	0	0	013	02		DEPARTAMENTO DE PLANEACION E INVESTIGACION
1	36	0	0	013	02	001	DEPARTAMENTO DE PLANEACION E INVESTIGACION
1	36	0	0	013	03		DEPARTAMENTO DE EVALUACION Y SISTEMA DE INFORMACION
1	36	0	0	013	03	001	DEPARTAMENTO DE EVALUACION Y SISTEMA DE INFORMACION
1	36	0	0	015			**DIRECCION DE GRUPOS VULNERABLES Y PREVENCION A LA DISCRIMINACION**
1	36	0	0	015	00		OFICINA DEL C. DIRECTOR DE GRUPOS VULNERABLES Y PREVENCION A LA DISCRIMINACION
1	36	0	0	015	00	001	OFICINA DEL C. DIRECTOR DE GRUPOS VULNERABLES Y PREVENCION A LA DISCRIMINACION
1	36	0	0	015	01		DEPARTAMENTO DE ATENCION A PERSONAS ADULTAS MAYORES
1	36	0	0	015	01	001	DEPARTAMENTO DE ATENCION A PERSONAS ADULTAS MAYORES
1	36	0	0	015	02		DEPARTAMENTO DE ATENCION A PERSONAS CON DISCAPACIDAD Y PREVENCION A LA DISCRIMINACION
1	36	0	0	015	02	001	DEPARTAMENTO DE ATENCION A PERSONAS CON DISCAPACIDAD Y PREVENCION A LA DISCRIMINACION
1	36	1					**SUBSECRETARIA DE DESARROLLO SOCIAL DE LA FRONTERA**
1	36	1	0				
1	36	1	0	000			
1	36	1	0	000	00		OFICINA DEL C. SUBSECRETARIO DE DESARROLLO SOCIAL DE LA FRONTERA
1	36	1	0	000	00	001	OFICINA DEL C. SUBSECRETARIO DE DESARROLLO SOCIAL DE LA FRONTERA
1	36	1	0	000	01		DEPARTAMENTO DE CHIHUAHUA VIVE EN LA FRONTERA
1	36	1	0	000	01	001	DEPARTAMENTO DE CHIHUAHUA VIVE EN LA FRONTERA
1	36	1	0	000	02		DEPARTAMENTO DE DESARROLLO SOCIAL Y HUMANO
1	36	1	0	000	02	001	DEPARTAMENTO DE DESARROLLO SOCIAL Y HUMANO
1	36	1	0	000	04		DEPARTAMENTO DE GRUPOS VULNERABLES Y PREVENCION A LA DISCRIMINACION
1	36	1	0	000	04	001	DEPARTAMENTO DE GRUPOS VULNERABLES Y PREVENCION A LA DISCRIMINACION
1	**38**						**SECRETARIA DE SALUD**
1	38	0					**SECRETARIA DE SALUD**
1	38	0	0				**SECRETARIA DE SALUD**
1	38	0	0	000			**OFICINA DEL C. SECRETARIO DE SALUD**
1	38	0	0	000	00		OFICINA DEL C. SECRETARIO DE SALUD
1	38	0	0	000	00	001	OFICINA DEL C. SECRETARIO DE SALUD
1	38	0	0	001			**DEPARTAMENTO DE SERVICIOS JURIDICOS**
1	38	0	0	001	00		OFICINA DEL JEFE DEL DEPARTAMENTO DE SERVICIOS JURIDICOS

CATALOGO DE ESTRUCTURA ORGANICA 2016

ORG	DEPCIA	SS	COOR	DIR	DPTO	OFNA	D E S C R I P C I O N
1							**PODER EJECUTIVO**
1	**38**						**SECRETARIA DE SALUD**
1	38	0	0	001	00	001	OFICINA DEL JEFE DEL DEPARTAMENTO DE SERVICIOS JURIDICOS
1	38	0	0	002			**DIRECCION MEDICA FRONTERA NORTE**
1	38	0	0	002	00		OFICINA DEL C. DIRECTOR MEDICO FRONTERA NORTE
1	38	0	0	002	00	001	OFICINA DEL C. DIRECTOR MEDICO FRONTERA NORTE
1	38	0	0	010			**DIRECCION DE PLANEACION, EVALUACION Y DESARROLLO**
1	38	0	0	010	00		OFICINA DEL C. DIRECTOR DE PLANEACION, EVALUACION Y DESARROLLO
1	38	0	0	010	00	001	OFICINA DEL C. DIRECTOR DE PLANEACION, EVALUACION Y DESARROLLO
1	38	0	0	010	01		DEPARTAMENTO DE PLANEACION
1	38	0	0	010	01	001	DEPARTAMENTO DE PLANEACION
1	38	0	0	010	02		DEPARTAMENTO DE EVALUACION Y CALIDAD
1	38	0	0	010	02	001	DEPARTAMENTO DE EVALUACION Y CALIDAD
1	38	0	0	010	03		DEPARTAMENTO DE INFRAESTRUCTURA
1	38	0	0	010	03	001	DEPARTAMENTO DE INFRAESTRUCTURA
1	38	0	0	010	04		DEPARTAMENTO DE TECNOLOGIA DE LA INFORMACION
1	38	0	0	010	04	001	DEPARTAMENTO DE TECNOLOGIA DE LA INFORMACION
1	38	0	0	011			**DIRECCION MEDICA**
1	38	0	0	011	00		OFICINA DEL C. DIRECTOR MEDICO
1	38	0	0	011	00	001	OFICINA DEL C. DIRECTOR MEDICO
1	38	0	0	011	01		DEPARTAMENTO DE SUPERVISION PROGRAMAS PRIORITARIOS
1	38	0	0	011	01	001	DEPARTAMENTO DE SUPERVISION PROGRAMAS PRIORITARIOS
1	38	0	0	011	02		DEPARTAMENTO DE ENSEÑANZA E INVESTIGACION
1	38	0	0	011	02	001	DEPARTAMENTO DE ENSEÑANZA E INVESTIGACION
1	38	0	0	012			**DIRECCION ADMINISTRATIVA**
1	38	0	0	012	00		OFICINA DEL C. DIRECTOR DE ADMINISTRACION
1	38	0	0	012	00	001	OFICINA DEL C. DIRECTOR DE ADMINISTRACION
1	38	0	0	012	01		DEPARTAMENTO ADMINISTRATIVO
1	38	0	0	012	01	001	DEPARTAMENTO ADMINISTRATIVO
1	38	0	0	012	02		DEPARTAMENTO DE SUPERVISION Y CONTROL
1	38	0	0	012	02	001	DEPARTAMENTO DE SUPERVISION Y CONTROL
1	38	0	0	012	03		DEPARTAMENTO DE ENLACE DE ORGANISMOS PUBLICOS DESCENTRALIZADOS Y DESCONCENTRADOS
1	38	0	0	012	03	001	DEPARTAMENTO DE ENLACE DE ORGANISMOS PUBLICOS DESCENTRALIZADOS Y DESCONCENTRADOS
1	38	0	0	013			**UNIDAD COORDINADORA DEL REGIMEN DE PROTECCION SOCIAL EN SALUD-REPSS**
1	38	0	0	013	00		UNIDAD COORDINADORA DEL REGIMEN DE PROTECCION SOCIAL EN SALUD-REPSS
1	38	0	0	013	00	001	UNIDAD COORDINADORA DEL REGIMEN DE PROTECCION SOCIAL EN SALUD-REPSS
1	38	0	0	014			**COMISION ESTATAL DE LA PROTECCION CONTRA RIESGOS SANITARIOS-COESPRIS**
1	38	0	0	014	00		COMISION ESTATAL DE LA PROTECCION CONTRA RIESGOS SANITARIOS-COESPRIS
1	38	0	0	014	00	001	COMISION ESTATAL DE LA PROTECCION CONTRA RIESGOS SANITARIOS-COESPRIS
1	38	0	0	015			**DIRECCION DE PROYECTOS MEDICOS ESPECIALES**
1	38	0	0	015	00		OFICINA DEL C. DIRECTOR DE PROYECTOS MEDICOS ESPECIALES
1	38	0	0	015	00	001	OFICINA DEL C. DIRECTOR DE PROYECTOS MEDICOS ESPECIALES

CATALOGO DE ESTRUCTURA ORGANICA 2016

ORG	DEPCIA	SS	COOR	DIR	DPTO	OFNA	D E S C R I P C I O N
1							**PODER EJECUTIVO**
1	**38**						**SECRETARIA DE SALUD**
1	38	0	0	016			**COMISION ESTATAL DE ATENCION A LAS ADICCIONES**
1	38	0	0	016	00		OFICINA DEL C. DIRECTOR DE LA COMISION ESTATAL DE ATENCION A LAS ADICCIONES
1	38	0	0	016	00	001	OFICINA DEL C. DIRECTOR DE LA COMISION ESTATAL DE ATENCION A LAS ADICCIONES
1	**40**						**SECRETARIA DE EDUCACION, CULTURA Y DEPORTE**
1	40	0					**ESTRUCTURA ADMINISTRATIVA DE LA SECRETARIA DE EDUCACION, CULTURA Y DE**
1	40	0	0				
1	40	0	0	000			**OFICINA DEL C. SECRETARIO DE EDUCACION, CULTURA Y DEPORTE**
1	40	0	0	000	00		OFICINA DEL C. SECRETARIO DE EDUCACION, CULTURA Y DEPORTE
1	40	0	0	000	00	001	OFICINA DEL C. SECRETARIO DE EDUCACION, CULTURA Y DEPORTE
1	40	0	0	000	01		DEPARTAMENTO ESTATAL DE PROFESIONES
1	40	0	0	000	01	001	DEPARTAMENTO ESTATAL DE PROFESIONES
1	40	0	0	001			**COORDINACION JURIDICA**
1	40	0	0	001	00		OFICINA DEL C. COORDINADOR JURIDICO
1	40	0	0	001	00	001	OFICINA DEL C. COORDINADOR JURIDICO
1	40	0	0	002			**COORDINACION DE INFORMATICA**
1	40	0	0	002	00		OFICINA DEL C. COORDINADOR DE INFORMATICA
1	40	0	0	002	00	001	OFICINA DEL C. COORDINADOR DE INFORMATICA
1	40	0	0	003			**COORDINACION DE ASESORES**
1	40	0	0	003	00		OFICINA DEL C. COORDINADOR DE ASESORES
1	40	0	0	003	00	001	OFICINA DEL C. COORDINADOR DE ASESORES
1	40	0	0	003	01		DEPARTAMENTO DE PROYECTOS ESPECIALES
1	40	0	0	003	01	001	DEPARTAMENTO DE PROYECTOS ESPECIALES
1	40	0	0	003	02		DEPARTAMENTO DE ACCION CIVICO SOCIAL
1	40	0	0	003	02	001	DEPARTAMENTO DE ACCION CIVICO SOCIAL
1	40	0	0	003	03		DEPARTAMENTO DE VINCULACION CON SECTORES
1	40	0	0	003	03	001	DEPARTAMENTO DE VINCULACION CON SECTORES
1	40	0	0	003	04		COMISION MIXTA DE ESCALAFON
1	40	0	0	003	04	001	COMISION MIXTA DE ESCALAFON
1	40	0	0	003	05		COMISION MIXTA DE ESTIMULOS AL DOCENTE
1	40	0	0	003	05	001	COMISION MIXTA DE ESTIMULOS AL DOCENTE
1	40	0	1				**SUBSECRETARIA DE PLANEACION Y ADMINISTRACION**
1	40	0	1	000			**OFICINA DEL C. SUBSECRETARIO DE PLANEACION Y ADMINISTRACION**
1	40	0	1	000	00		OFICINA DEL C. SUBSECRETARIO DE PLANEACION Y ADMINISTRACION
1	40	0	1	000	00	001	OFICINA DEL C. SUBSECRETARIO DE PLANEACION Y ADMINISTRACION
1	40	0	1	001			**DIRECCION DE PLANEACION Y EVALUACION**
1	40	0	1	001	00		OFICINA DEL C. DIRECTOR DE PLANEACION Y EVALUACION
1	40	0	1	001	00	001	OFICINA DEL C. DIRECTOR DE PLANEACION Y EVALUACION
1	40	0	1	001	01		DEPARTAMENTO DE PROGRAMACION
1	40	0	1	001	01	001	DEPARTAMENTO DE PROGRAMACION
1	40	0	1	001	02		DEPARTAMENTO DE EVALUACION
1	40	0	1	001	02	001	DEPARTAMENTO DE EVALUACION
1	40	0	1	001	03		DEPARTAMENTO DE ESTADISTICA

CATALOGO DE ESTRUCTURA ORGANICA 2016

ORG	DEPCIA	SS	COOR	DIR	DPTO	OFNA	D E S C R I P C I O N
1							**PODER EJECUTIVO**
1	**40**						**SECRETARIA DE EDUCACION, CULTURA Y DEPORTE**
1	40	0	1	001	03	001	DEPARTAMENTO DE ESTADISTICA
1	40	0	1	002			**DIRECCION DE ADMINISTRACION**
1	40	0	1	002	00		OFICINA DEL C. DIRECTOR DE ADMINISTRACION
1	40	0	1	002	00	001	OFICINA DEL C. DIRECTOR DE ADMINISTRACION
1	40	0	1	002	01		DEPARTAMENTO DE RECURSOS HUMANOS
1	40	0	1	002	01	001	DEPARTAMENTO DE RECURSOS HUMANOS
1	40	0	1	002	02		DEPARTAMENTO DE RECURSOS FINANCIEROS
1	40	0	1	002	02	001	DEPARTAMENTO DE RECURSOS FINANCIEROS
1	40	0	1	002	03		DEPARTAMENTO DE RECURSOS MATERIALES Y SERVICIOS GENERALES
1	40	0	1	002	03	001	DEPARTAMENTO DE RECURSOS MATERIALES Y SERVICIOS GENERALES
1	40	0	1	002	04		DEPARTAMENTO DE AUDITORIA
1	40	0	1	002	04	001	DEPARTAMENTO DE AUDITORIA
1	40	0	1	002	05		DEPARTAMENTO DE ASISTENCIA EDUCATIVA
1	40	0	1	002	05	001	DEPARTAMENTO DE ASISTENCIA EDUCATIVA
1	40	0	1	003			**DIRECCION DE PROGRAMAS INSTITUCIONALES**
1	40	0	1	003	00		OFICINA DEL C. DIRECTOR DE PROGRAMAS INSTITUCIONALES
1	40	0	1	003	00	001	OFICINA DEL C. DIRECTOR DE PROGRAMAS INSTITUCIONALES
1	40	0	1	003	01		DEPARTAMENTO DE DESARROLLO
1	40	0	1	003	01	001	DEPARTAMENTO DE DESARROLLO
1	40	0	1	003	02		DEPARTAMENTO DE CONTROL Y SEGUIMIENTO
1	40	0	1	003	02	001	DEPARTAMENTO DE CONTROL Y SEGUIMIENTO
1	40	0	2				**SUBSECRETARIA DE EDUCACION**
1	40	0	2	000			**OFICINA DEL C. SUBSECRETARIO DE EDUCACION**
1	40	0	2	000	00		OFICINA DEL C. SUBSECRETARIO DE EDUCACION
1	40	0	2	000	00	001	OFICINA DEL C. SUBSECRETARIO DE EDUCACION
1	40	0	2	000	01		DEPARTAMENTO DE CERTIFICACION, INCORPORACION Y CONTROL ESCOLAR
1	40	0	2	000	01	001	DEPARTAMENTO DE CERTIFICACION, INCORPORACION Y CONTROL ESCOLAR
1	40	0	2	001			**DIRECCION DE EDUCACION BASICA**
1	40	0	2	001	00		OFICINA DEL C. DIRECTOR DE EDUCACION BASICA
1	40	0	2	001	00	001	OFICINA DEL C. DIRECTOR DE EDUCACION BASICA
1	40	0	2	001	01		DEPARTAMENTO DE EDUCACION PREESCOLAR
1	40	0	2	001	01	001	DEPARTAMENTO DE EDUCACION PREESCOLAR
1	40	0	2	001	02		DEPARTAMENTO DE EDUCACION PRIMARIA
1	40	0	2	001	02	001	DEPARTAMENTO DE EDUCACION PRIMARIA
1	40	0	2	001	03		DEPARTAMENTO DE EDUCACION SECUNDARIA
1	40	0	2	001	03	001	DEPARTAMENTO DE EDUCACION SECUNDARIA
1	40	0	2	001	04		DEPARTAMENTO DE EDUCACION EXTRAESCOLAR
1	40	0	2	001	04	001	DEPARTAMENTO DE EDUCACION EXTRAESCOLAR
1	40	0	2	001	99		UNIDADES DE SERVICIOS TECNICOS ESTATALES
1	40	0	2	001	99	001	U.S.T.E. PRIMARIA - CHIHUAHUA
1	40	0	2	001	99	002	U.S.T.E. PRIMARIA - DELICIAS
1	40	0	2	001	99	003	U.S.T.E. CUAUHTEMOC
1	40	0	2	001	99	004	U.S.T.E. JUAREZ

CATALOGO DE ESTRUCTURA ORGANICA 2016

ORG	DEPCIA	SS	COOR	DIR	DPTO	OFNA	D E S C R I P C I O N
1							**PODER EJECUTIVO**
1	**40**						**SECRETARIA DE EDUCACION, CULTURA Y DEPORTE**
1	40	0	2	001	99	005	U.S.T.E. PRIMARIA-PARRAL
1	40	0	2	002			**DIRECCION DE INVESTIGACION Y DESARROLLO EDUCATIVO**
1	40	0	2	002	00		OFICINA DEL C. DIRECTOR DE INVESTIGACION Y DESARROLLO EDUCATIVO
1	40	0	2	002	00	001	OFICINA DEL C. DIRECTOR DE INVESTIGACION Y DESARROLLO EDUCATIVO
1	40	0	2	002	01		DEPARTAMENTO DE FORMACION DE DOCENTES
1	40	0	2	002	01	001	DEPARTAMENTO DE FORMACION DE DOCENTES
1	40	0	2	002	02		DEPARTAMENTO DE FORMACION CONTINUA Y ACTUALIZACION DE DOCENTES
1	40	0	2	002	02	001	DEPARTAMENTO DE FORMACION CONTINUA Y ACTUALIZACION DE DOCENTES
1	40	0	2	002	03		DEPARTAMENTO DE INVESTIGACION
1	40	0	2	002	03	001	DEPARTAMENTO DE INVESTIGACION
1	40	0	2	003			**DIRECCION DE EDUCACION MEDIA SUPERIOR Y SUPERIOR**
1	40	0	2	003	00		OFICINA DEL C. DIRECTOR DE EDUCACION MEDIA SUPERIOR Y SUPERIOR
1	40	0	2	003	00	001	OFICINA DEL C. DIRECTOR DE EDUCACION MEDIA SUPERIOR Y SUPERIOR
1	40	0	2	003	01		DEPARTAMENTO DE EDUCACION MEDIA SUPERIOR
1	40	0	2	003	01	001	DEPARTAMENTO DE EDUCACION MEDIA SUPERIOR
1	40	0	2	003	02		DEPARTAMENTO DE EDUCACION SUPERIOR
1	40	0	2	003	02	001	DEPARTAMENTO DE EDUCACION SUPERIOR
1	40	0	2	003	03		DEPARTAMENTO DE CAPACITACION Y FORMACION PARA EL TRABAJO
1	40	0	2	003	03	001	DEPARTAMENTO DE CAPACITACION Y FORMACION PARA EL TRABAJO
1	40	0	2	003	04		DEPARTAMENTO DE ENLACE EDUCATIVO Y COORDINACION CON UNIVERSIDADES TECNOLOGICAS
1	40	0	2	003	04	001	DEPARTAMENTO DE ENLACE EDUCATIVO Y COORDINACION CON UNIVERSIDADES TECNOLOGICAS
1	40	0	3				**SUBSECRETARIA DE EDUCACION ZONA NORTE**
1	40	0	3	000			**OFICINA DEL C. SUBSECRETARIO DE EDUCACION ZONA NORTE**
1	40	0	3	000	00		OFICINA DEL C. SUBSECRETARIO DE EDUCACION ZONA NORTE
1	40	0	3	000	00	001	OFICINA DEL C. SUBSECRETARIO DE EDUCACION ZONA NORTE
1	40	0	3	000	01		DEPARTAMENTO JURIDICO
1	40	0	3	000	01	001	DEPARTAMENTO JURIDICO
1	40	0	3	000	02		DEPARTAMENTO DE EDUCACION MEDIA SUPERIOR Y SUPERIOR
1	40	0	3	000	02	001	DEPARTAMENTO DE EDUCACION MEDIA SUPERIOR Y SUPERIOR
1	40	0	3	001			**DIRECCION DE LA ZONA NORTE**
1	40	0	3	001	00		OFICINA DEL C. DIRECTOR DE LA ZONA NORTE
1	40	0	3	001	00	001	OFICINA DEL C. DIRECTOR DE LA ZONA NORTE
1	40	0	3	001	01		DEPARTAMENTO ACADEMICO
1	40	0	3	001	01	001	DEPARTAMENTO ACADEMICO
1	40	0	3	001	02		DEPARTAMENTO ADMINISTRATIVO
1	40	0	3	001	02	001	DEPARTAMENTO ADMINISTRATIVO
1	40	0	9				**COORDINACION DE EDUCACION**
1	40	0	9	000			**COORDINADORA DE EDUCACION ZONA CENTRO-SUR**
1	40	0	9	000	01		COORDINADORA DE EDUCACION ZONA CENTRO-SUR
1	40	0	9	000	01	001	COORDINADORA DE EDUCACION ZONA CENTRO-SUR
1	40	0	9	000	02		COORDINADORA DE EDUCACION ZONA NOROESTE
1	40	0	9	000	02	001	COORDINADORA DE EDUCACION ZONA NOROESTE

CATALOGO DE ESTRUCTURA ORGANICA 2016

ORG	DEPCIA	SS	COOR	DIR	DPTO	OFNA	D E S C R I P C I O N
1							**PODER EJECUTIVO**
1	**40**						**SECRETARIA DE EDUCACION, CULTURA Y DEPORTE**
1	40	0	9	000	04		COORDINADORA DE EDUCACION ZONA SUR
1	40	0	9	000	04	001	COORDINADORA DE EDUCACION ZONA SUR
1	40	0	9	000	05		COORDINADORA DE EDUCACION ZONA PAQUIME
1	40	0	9	000	05	001	COORDINADORA DE EDUCACION ZONA PAQUIME
1	40	0	9	000	06		COORDINADORA DE EDUCACION ZONA SERRANA
1	40	0	9	000	06	001	COORDINADORA DE EDUCACION ZONA SERRANA
1	40	1					**ESTRUCTURA ADMINISTRATIVA DE SERVICIOS EDUCATIVOS DEL ESTADO DE CHIHU**
1	40	1	0				
1	40	1	0	001			**DIRECCION DE SERVICIOS EDUCATIVOS DEL ESTADO DE CHIHUAHUA**
1	40	1	0	001	00		OFICINA DEL C. DIRECTOR DE SERVICIOS EDUCATIVOS DEL ESTADO DE CHIHUAHUA
1	40	1	0	001	00	001	OFICINA DEL C. DIRECTOR DE SERVICIOS EDUCATIVOS DEL ESTADO DE CHIHUAHUA
1	40	1	0	002			**SECRETARIA PARTICULAR DE SEECH**
1	40	1	0	002	00		OFICINA DEL C. SECRETARIO PARTICULAR DE SEECH
1	40	1	0	002	00	001	OFICINA DEL C. SECRETARIO PARTICULAR DE SEECH
1	40	1	0	003			**COMISARIA DE SEECH**
1	40	1	0	003	00		OFICINA DEL C. COMISARIO DE SEECH
1	40	1	0	003	00	001	OFICINA DEL C. COMISARIO DE SEECH
1	40	1	0	004			**DEPARTAMENTO DE ASUNTOS JURIDICOS**
1	40	1	0	004	00		DEPARTAMENTO DE ASUNTOS JURIDICOS
1	40	1	0	004	00	001	DEPARTAMENTO DE ASUNTOS JURIDICOS
1	40	1	0	005			**UNIDAD ESTATAL DE ATENCION A PADRES DE FAMILIA**
1	40	1	0	005	00		UNIDAD ESTATAL DE ATENCION A PADRES DE FAMILIA
1	40	1	0	005	00	001	UNIDAD ESTATAL DE ATENCION A PADRES DE FAMILIA
1	40	1	0	006			**COORDINACION DEL PROGRAMA NACIONAL DE ACTUALIZACION PERMANENTE**
1	40	1	0	006	00		COORDINACION DEL PROGRAMA NACIONAL DE ACTUALIZACION PERMANENTE
1	40	1	0	006	00	001	COORDINACION DEL PROGRAMA NACIONAL DE ACTUALIZACION PERMANENTE
1	40	1	0	007			**COORDINACION ESTATAL DE CARRERA MAGISTERIAL**
1	40	1	0	007	00		COORDINACION ESTATAL DE CARRERA MAGISTERIAL
1	40	1	0	007	00	001	COORDINACION ESTATAL DE CARRERA MAGISTERIAL
1	40	1	0	008			**COORDINACION DE VER BIEN PARA APRENDER MEJOR**
1	40	1	0	008	00		COORDINACION DE VER BIEN PARA APRENDER MEJOR
1	40	1	0	008	00	001	COORDINACION DE VER BIEN PARA APRENDER MEJOR
1	40	1	0	009			**COORDINACION DE EDUCACION A DISTANCIA**
1	40	1	0	009	00		COORDINACION DE EDUCACION A DISTANCIA
1	40	1	0	009	00	001	COORDINACION DE EDUCACION A DISTANCIA
1	40	1	0	010			**DIRECCION DE PLANEACION EDUCATIVA**
1	40	1	0	010	00		OFICINA DEL C. DIRECTOR DE PLANEACION EDUCATIVA
1	40	1	0	010	00	001	OFICINA DEL C. DIRECTOR DE PLANEACION EDUCATIVA
1	40	1	0	010	01		SUBDIRECCION DE PROGRAMACION Y PRESUPUESTO
1	40	1	0	010	01	001	OFICINA DEL C. SUBDIRECTOR DE PROGRAMACION Y PRESUPUESTO
1	40	1	0	010	01	002	DEPARTAMENTO DE PROGRAMACION DE EDUCACION ELEMENTAL

CATALOGO DE ESTRUCTURA ORGANICA 2016

ORG	DEPCIA	SS	COOR	DIR	DPTO	OFNA	D E S C R I P C I O N
1							**PODER EJECUTIVO**
1	**40**						**SECRETARIA DE EDUCACION, CULTURA Y DEPORTE**
1	40	1	0	010	01	003	DEPARTAMENTO DE PROGRAMACION DE EDUCACION PRIMARIA
1	40	1	0	010	01	004	DEPARTAMENTO DE PROGRAMACION DE EDUCACION MEDIA Y TERMINAL
1	40	1	0	010	01	005	DEPARTAMENTO DE MICROPLANEACION
1	40	1	0	010	02		DEPARTAMENTO DE ESTADISTICAS
1	40	1	0	010	02	001	DEPARTAMENTO DE ESTADISTICAS
1	40	1	0	010	03		DEPARTAMENTO DE INFRAESTRUCTURA EDUCATIVA
1	40	1	0	010	03	001	DEPARTAMENTO DE INFRAESTRUCTURA EDUCATIVA
1	40	1	0	010	04		DEPARTAMENTO DE REGISTRO Y CERTIFICACION
1	40	1	0	010	04	001	DEPARTAMENTO DE REGISTRO Y CERTIFICACION
1	40	1	0	010	05		COORDINACION DE LIBROS DE TEXTO
1	40	1	0	010	05	001	COORDINACION DE LIBROS DE TEXTO
1	40	1	0	011			**DIRECCION DE EDUCACION ELEMENTAL**
1	40	1	0	011	00		OFICINA DEL C. DIRECTOR DE EDUCACION ELEMENTAL
1	40	1	0	011	00	001	OFICINA DEL C. DIRECTOR DE EDUCACION ELEMENTAL
1	40	1	0	011	01		SUBDIRECCION DE EDUCACION ELEMENTAL
1	40	1	0	011	01	001	OFICINA DEL C. SUBDIRECTOR DE EDUCACION ELEMENTAL
1	40	1	0	011	01	002	DEPARTAMENTO DE EDUCACION PREESCOLAR
1	40	1	0	011	01	003	DEPARTAMENTO DE EDUCACION FISICA
1	40	1	0	011	01	004	DEPARTAMENTO DE EDUCACION ESPECIAL
1	40	1	0	011	01	005	DEPARTAMENTO DE SERVICIOS CULTURALES
1	40	1	0	011	01	006	DEPARTAMENTO DE EDUCACION INDIGENA
1	40	1	0	011	01	007	COORDINACION DE CENTROS DE EDUCACION BASICA PARA ADULTOS
1	40	1	0	011	01	008	COORDINACION DE MISIONES CULTURALES
1	40	1	0	011	01	009	COORDINACION DE EDUCACION INICIAL NO ESCOLARIZADA
1	40	1	0	011	01	010	COORDINACION DE EDUCACION INICIAL
1	40	1	0	012			**DIRECCION DE EDUCACION PRIMARIA**
1	40	1	0	012	00		OFICINA DEL C. DIRECTOR DE EDUCACION PRIMARIA
1	40	1	0	012	00	001	OFICINA DEL C. DIRECTOR DE EDUCACION PRIMARIA
1	40	1	0	012	01		SUBDIRECCION DE EDUCACION PRIMARIA
1	40	1	0	012	01	001	OFICINA DEL C. SUBDIRECTOR DE EDUCACION PRIMARIA
1	40	1	0	012	01	002	DEPARTAMENTO DE APOYO TECNICO A LA SUPERVISION
1	40	1	0	012	01	003	DEPARTAMENTO DE PROYECTOS ACADEMICOS
1	40	1	0	012	01	004	DEPARTAMENTO DE TRAMITES Y CONTROL ADMINISTRATIVO
1	40	1	0	012	01	005	COORDINACION DE ALBERGUES ESCOLARES
1	40	1	0	012	01	006	MESA TECNICA PEDAGOGICA
1	40	1	0	013			**DIRECCION DE SERVICIOS REGIONALES**
1	40	1	0	013	00		OFICINA DEL C. DIRECTOR DE SERVICIOS REGIONALES
1	40	1	0	013	00	001	OFICINA DEL C. DIRECTOR DE SERVICIOS REGIONALES
1	40	1	0	013	01		SUBDIRECCION DE SERVICIOS REGIONALES
1	40	1	0	013	01	001	OFICINA DEL C. SUBDIRECTOR DE SERVICIOS REGIONALES
1	40	1	0	013	01	002	DEPARTAMENTO DE SERVICIOS REGIONALES ZONA NORTE
1	40	1	0	013	01	003	DEPARTAMENTO DE SERVICIOS REGIONALES ZONA SUR
1	40	1	0	013	01	004	DEPARTAMENTO DE SERVICIOS REGIONALES ZONA NOROESTE

CATALOGO DE ESTRUCTURA ORGANICA 2016

ORG	DEPCIA	SS	COOR	DIR	DPTO	OFNA	D E S C R I P C I O N
1							**PODER EJECUTIVO**
1	**40**						**SECRETARIA DE EDUCACION, CULTURA Y DEPORTE**
1	40	1	0	013	01	005	DEPARTAMENTO DE SERVICIOS REGIONALES ZONA NUEVO CASAS GRANDES
1	40	1	0	013	01	006	DEPARTAMENTO DE SERVICIOS REGIONALES ZONA GUADALUPE Y CALVO
1	40	1	0	013	01	007	DEPARTAMENTO DE SERVICIOS REGIONALES ZONA GUACHOCHI
1	40	1	0	013	01	008	DEPARTAMENTO DE SERVICIOS REGIONALES ZONA CREEL
1	40	1	0	013	01	009	DEPARTAMENTO DE SERVICIOS REGIONALES ZONA MADERA
1	40	1	0	013	01	010	DEPARTAMENTO DE SERVICIOS REGIONALES ZONA OJINAGA
1	40	1	0	013	01	011	DEPARTAMENTO DE SERVICIOS REGIONALES ZONA DELICIAS
1	40	1	0	013	01	012	DEPARTAMENTO DE SERVICIOS REGIONALES ZONA TARAHUMARA
1	40	1	0	014			**DIRECCION DE EDUCACION MEDIA Y TERMINAL**
1	40	1	0	014	00		OFICINA DEL C. DIRECTOR DE EDUCACION MEDIA Y TERMINAL
1	40	1	0	014	00	001	OFICINA DEL C. DIRECTOR DE EDUCACION MEDIA Y TERMINAL
1	40	1	0	014	01		EDUCACION MEDIA Y TERMINAL
1	40	1	0	014	01	001	DEPARTAMENTO DE EDUCACION SECUNDARIA GENERAL
1	40	1	0	014	01	002	DEPARTAMENTO DE EDUCACION SECUNDARIA TECNICA
1	40	1	0	014	01	003	DEPARTAMENTO DE EDUCACION NORMAL
1	40	1	0	014	01	004	DEPARTAMENTO DE INVESTIGACION EDUCATIVA
1	40	1	0	014	01	005	DEPARTAMENTO DE TELESECUNDARIAS
1	40	1	0	015			**DIRECCION DE SERVICIOS ADMINISTRATIVOS**
1	40	1	0	015	00		OFICINA DEL C. DIRECTOR DE SERVICIOS ADMINISTRATIVOS
1	40	1	0	015	00	001	OFICINA DEL C. DIRECTOR DE SERVICIOS ADMINISTRATIVOS
1	40	1	0	015	01		COORDINACION OPERATIVA
1	40	1	0	015	01	001	COORDINACION OPERATIVA
1	40	1	0	015	02		SUBDIRECCION DE PERSONAL
1	40	1	0	015	02	001	OFICINA DEL C. SUBDIRECTOR DE PERSONAL
1	40	1	0	015	02	002	DEPARTAMENTO DE RECURSOS HUMANOS
1	40	1	0	015	02	003	DEPARTAMENTO DE PAGOS
1	40	1	0	015	03		SUBDIRECCION ADMINISTRATIVA
1	40	1	0	015	03	001	OFICINA DEL C. SUBDIRECTOR ADMINISTRATIVO
1	40	1	0	015	03	002	DEPARTAMENTO DE RECURSOS FINANCIEROS
1	40	1	0	015	03	003	DEPARTAMENTO DE RECURSOS MATERIALES
1	40	1	0	015	03	004	DEPARTAMENTO DE MANTENIMIENTO Y EQUIPAMIENTO DE ESCUELAS
1	40	1	0	015	03	005	DEPARTAMENTO DE SERVICIOS GENERALES
1	40	1	0	015	03	006	DEPARTAMENTO DE CONTROL DE LICITACIONES
1	40	1	0	015	04		SUBDIRECCION DE CENTRO DE COMPUTO
1	40	1	0	015	04	001	OFICINA DEL C. SUBDIRECTOR DE CENTRO DE COMPUTO
1	40	1	0	015	04	002	DEPARTAMENTO DE PRODUCCION
1	40	1	0	015	04	003	DEPARTAMENTO DE APOYO TECNICO
1	40	1	0	015	04	004	DEPARTAMENTO DE REDES Y TELECOMUNICACIONES
1	40	1	0	015	05		SUBDIRECCION DE PROYECTOS ESPECIALES
1	40	1	0	015	05	001	OFICINA DEL C. SUBDIRECTOR DE PROYECTOS ESPECIALES
1	40	1	0	015	06		SUBDIRECCION DE RELACIONES LABORALES
1	40	1	0	015	06	001	OFICINA DEL C. SUBDIRECTOR DE RELACIONES LABORALES
1	40	1	0	015	07		COORDINACION DE CARRERA ADMINISTRATIVA

CATALOGO DE ESTRUCTURA ORGANICA 2016

ORG	DEPCIA	SS	COOR	DIR	DPTO	OFNA	D E S C R I P C I O N
1							**PODER EJECUTIVO**
1	**40**						**SECRETARIA DE EDUCACION, CULTURA Y DEPORTE**
1	40	1	0	015	07	001	COORDINACION DE CARRERA ADMINISTRATIVA
1	40	1	0	999			**UNIDADES PRESUPUESTALES POR CENTRO DE TRABAJO ESPECIFICOS**
1	40	1	0	999	01		CENTROS REGIONALES DE EDUCACION INTEGRAL (CREIS)
1	40	1	0	999	01	001	CENTRO REGIONAL DE EDUCACION INTEGRAL IGNACIO ZARAGOZA
1	40	1	0	999	01	002	CENTRO REGIONAL DE EDUCACION INTEGRAL LEOPOLDO ENRIQUEZ ORDOÑEZ
1	40	1	0	999	01	003	CENTRO REGIONAL DE EDUCACION INTEGRAL BENITO JUAREZ
1	40	1	0	999	01	004	CENTRO REGIONAL DE EDUCACION INTEGRAL LAZARO CARDENAS
1	40	1	0	999	01	005	CENTRO REGIONAL DE EDUCACION INTEGRAL ANGEL TRIAS
1	40	1	0	999	01	006	CENTRO REGIONAL DE EDUCACION INTEGRAL MARTIN LOPEZ
1	40	1	0	999	01	007	CENTRO REGIONAL DE EDUCACION INTEGRAL CUITLAHUAC
1	40	1	0	999	01	008	CENTRO REGIONAL DE EDUCACION INTEGRAL MARTIRES DE CHIHUAHUA
1	40	1	0	999	01	009	CENTRO REGIONAL DE EDUCACION INTEGRAL JOSE MARIA MORELOS Y PAVON
1	40	1	0	999	01	010	CENTRO REGIONAL DE EDUCACION INTEGRAL LEONOR HERNANDEZ DE ORNELAS
1	40	1	0	999	01	011	CENTRO REGIONAL DE EDUCACION INTEGRAL JORGE BAROUSSE MORENO
1	40	1	0	999	01	012	CENTRO REGIONAL DE EDUCACION INTEGRAL BENITO JUAREZ
1	40	1	0	999	01	013	CENTRO REGIONAL DE EDUCACION INTEGRAL GUADALUPE VICTORIA
1	40	1	0	999	01	014	CENTRO REGIONAL DE EDUCACION INTEGRAL PLAN DE IGUALA
1	40	1	0	999	01	015	CENTRO REGIONAL DE EDUCACION INTEGRAL CULTURA CAMPESINA
1	40	1	0	999	01	016	CENTRO REGIONAL DE EDUCACION INTEGRAL DIEZ DE MAYO
1	40	1	0	999	01	017	CENTRO REGIONAL DE EDUCACION INTEGRAL RAMON ENRIQUEZ
1	40	1	0	999	01	018	CENTRO REGIONAL DE EDUCACION INTEGRAL FRANCISCO DE SALIDO
1	40	1	0	999	01	019	CENTRO REGIONAL DE EDUCACION INTEGRAL PEDRO GARCIA CONDE
1	40	1	0	999	01	020	CENTRO REGIONAL DE EDUCACION INTEGRAL AGUSTIN MELGAR
1	40	1	0	999	01	021	CENTRO REGIONAL DE EDUCACION INTEGRAL ADOLFO RUIZ CORTINES
1	40	1	0	999	01	022	CENTRO REGIONAL DE EDUCACION INTEGRAL FRANCISCO I. MADERO
1	40	1	0	999	01	023	CENTRO REGIONAL DE EDUCACION INTEGRAL HEROE DE NACOZARI
1	40	1	0	999	01	024	CENTRO REGIONAL DE EDUCACION INTEGRAL MORELOS
1	40	1	0	999	01	025	CENTRO REGIONAL DE EDUCACION INTEGRAL AGUSTIN ESTRADA
1	40	1	0	999	01	026	CENTRO REGIONAL DE EDUCACION INTEGRAL BENITO JUAREZ
1	40	1	0	999	01	027	CENTRO REGIONAL DE EDUCACION INTEGRAL MIGUEL AHUMADA
1	40	1	0	999	01	028	CENTRO REGIONAL DE EDUCACION INTEGRAL JOSE MARIA MORELOS Y PAVON
1	40	1	0	999	01	029	CENTRO REGIONAL DE EDUCACION INTEGRAL EMILIANO ZAPATA
1	40	1	0	999	01	030	CENTRO REGIONAL DE EDUCACION INTEGRAL JUAN MENDOZA
1	40	1	0	999	01	031	CENTRO REGIONAL DE EDUCACION INTEGRAL EMILIANO ZAPATA
1	40	1	0	999	01	032	CENTRO REGIONAL DE EDUCACION INTEGRAL HEROE DE NACOZARI
1	40	1	0	999	01	033	CENTRO REGIONAL DE EDUCACION INTEGRAL AÑO INTERNACIONAL DEL NIÑO
1	40	1	0	999	01	034	CENTRO REGIONAL DE EDUCACION INTEGRAL ADOLFO LOPEZ MATEOS
1	40	1	0	999	01	035	CENTRO REGIONAL DE EDUCACION INTEGRAL BENITO JUAREZ
1	40	1	0	999	01	036	CENTRO REGIONAL DE EDUCACION INTEGRAL FRANCISCO VILLA
1	40	1	0	999	01	037	CENTRO REGIONAL DE EDUCACION INTEGRAL IGNACIO ALLENDE
1	40	1	0	999	01	038	CENTRO REGIONAL DE EDUCACION INTEGRAL PASCUAL OROZCO

CATALOGO DE ESTRUCTURA ORGANICA 2016

ORG	DEPCIA	SS	COOR	DIR	DPTO	OFNA	D E S C R I P C I O N
1							**PODER EJECUTIVO**
1	**40**						**SECRETARIA DE EDUCACION, CULTURA Y DEPORTE**
1	40	1	0	999	01	039	CENTRO REGIONAL DE EDUCACION INTEGRAL JOSE MARIA MORELOS
1	40	1	0	999	01	040	CENTRO REGIONAL DE EDUCACION INTEGRAL PEDRO HERNANDEZ ORTIZ
1	40	1	0	999	02		ALBERGUES ESCOLARES RURALES
1	40	1	0	999	02	001	ALBERGUE ESCOLAR RURAL NUMERO 12
1	40	1	0	999	02	002	ALBERGUE ESCOLAR RURAL NUMERO 14
1	40	1	0	999	02	003	ALBERGUE ESCOLAR RURAL
1	40	1	0	999	02	004	ALBERGUE ESCOLAR RURAL
1	40	1	0	999	02	005	ALBERGUE ESCOLAR RURAL
1	40	1	0	999	02	006	ALBERGUE ESCOLAR RURAL
1	40	1	0	999	02	007	ALBERGUE ESCOLAR RURAL
1	40	1	0	999	02	008	ALBERGUE ESCOLAR RURAL
1	40	1	0	999	02	009	ALBERGUE ESCOLAR RURAL
1	40	1	0	999	02	010	ALBERGUE ESCOLAR RURAL NUMERO 13
1	40	1	0	999	02	011	ALBERGUE ESCOLAR RURAL INDIGENA MADERA
1	40	1	0	999	02	012	ALBERGUE ESCOLAR RURAL INDIGENA
1	40	1	0	999	02	013	ALBERGUE ESCOLAR RURAL MANUEL REYNALDO GAYTAN MENDEZ
1	40	1	0	999	02	014	ALBERGUE ESCOLAR RURAL FERNANDO AHUATZIN
1	40	1	0	999	02	015	ALBERGUE ESCOLAR RURAL ABRAHAM GONZALEZ
1	40	1	0	999	03		MESAS TECNICAS
1	40	1	0	999	03	001	MESA TECNICA ZONA CENTRO
1	40	1	0	999	03	002	MESA TECNICA ZONA NORTE
1	40	1	0	999	04		CENTROS DE DESARROLLO INFANTIL
1	40	1	0	999	04	001	CENDI CENTRO DE DESARROLLO INFANTIL NUMERO 6
1	40	1	0	999	04	002	CENDI CENTRO DE DESARROLLO INFANTIL NUMERO 1
1	40	1	0	999	04	003	CENDI CENTRO DE DESARROLLO INFANTIL NUMERO 5
1	40	1	0	999	04	004	CENDI CENTRO DE DESARROLLO INFANTIL NUMERO 8
1	40	1	0	999	04	005	CENDI CENTRO DE DESARROLLO INFANTIL NUMERO 10
1	40	1	0	999	04	006	CENDI CENTRO DE DESARROLLO INFANTIL NUMERO 7
1	40	1	0	999	04	007	CENDI CENTRO DE DESARROLLO INFANTIL NUMERO 3
1	40	1	0	999	04	008	CENDI CENTRO DE DESARROLLO INFANTIL NUMERO 2
1	40	1	0	999	04	009	CENDI CENTRO DE DESARROLLO INFANTIL NUMERO 4
1	40	1	0	999	04	010	CENDI CENTRO DE DESARROLLO INFANTIL NUMERO 9
1	40	1	0	999	04	011	CENDI CENTRO DE DESARROLLO INFANTIL NUMERO 11
1	40	1	0	999	05		CENTROS DE EDUCACION SUPERIOR
1	40	1	0	999	05	002	CENTRO DE ACTUALIZACION DEL MAGISTERIO DE CHIHUAHUA
1	40	1	0	999	05	003	NORMAL RURAL RICARDO FLORES MAGON
1	40	1	0	999	05	004	NORMAL EXPERIMENTAL MIGUEL HIDALGO
1	40	E					**ESQUEMA EDUCATIVO MAGISTERIO ESTATAL**
1	40	E	0				
1	40	E	0	000			**ESQUEMA EDUCATIVO MAGISTERIO ESTATAL**
1	40	E	0	000	00	001	ESQUEMA EDUCATIVO MAGISTERIO ESTATAL
1	**42**						**SECRETARIA DE TRABAJO Y PREVISION SOCIAL**
1	42	0					
1	42	0	0				

CATALOGO DE ESTRUCTURA ORGANICA 2016

ORG	DEPCIA	SS	COOR	DIR	DPTO	OFNA	D E S C R I P C I O N
1							**PODER EJECUTIVO**
1	**42**						**SECRETARIA DE TRABAJO Y PREVISION SOCIAL**
1	42	0	0	000			**OFICINA DEL C. SECRETARIO DE TRABAJO Y PREVISION SOCIAL**
1	42	0	0	000	00		OFICINA DEL C. SECRETARIO DE TRABAJO Y PREVISION SOCIAL
1	42	0	0	000	00	001	OFICINA DEL C. SECRETARIO DE TRABAJO Y PREVISION SOCIAL
1	42	0	0	001			**DEPARTAMENTO ADMINISTRATIVO**
1	42	0	0	001	00		OFICINA DEL C. JEFE DEL DEPARTAMENTO ADMINISTRATIVO
1	42	0	0	001	00	001	OFICINA DEL C. JEFE DEL DEPARTAMENTO ADMINISTRATIVO
1	42	0	0	010			**DIRECCION DEL SERVICIO NACIONAL DE EMPLEO**
1	42	0	0	010	00		OFICINA DEL C. DIRECTOR DE SERVICIO NACIONAL DE EMPLEO
1	42	0	0	010	00	001	OFICINA DEL C. DIRECTOR DE SERVICIO NACIONAL DE EMPLEO
1	42	0	0	010	01		DEPARTAMENTO DE FOMENTO AL EMPLEO
1	42	0	0	010	01	001	DEPARTAMENTO DE FOMENTO AL EMPLEO
1	42	0	0	010	02		DEPARTAMENTO DE CAPACITACION Y PRODUCTIVIDAD
1	42	0	0	010	02	001	DEPARTAMENTO DE CAPACITACION Y PRODUCTIVIDAD
1	42	0	0	010	03		DEPARTAMENTO ZONA SUR DEL SERVICIO NACIONAL DE EMPLEO
1	42	0	0	010	03	001	DEPARTAMENTO ZONA SUR DEL SERVICIO NACIONAL DE EMPLEO
1	42	0	0	011			**DIRECTOR ZONA NORTE**
1	42	0	0	011	00		OFICINA DEL C. DIRECTOR DE ZONA NORTE
1	42	0	0	011	00	001	OFICINA DEL C. DIRECTOR DE ZONA NORTE
1	42	0	1				**DIRECCION GENERAL DE JUSTICIA LABORAL Y ETICA EN EL TRABAJO**
1	42	0	1	000			**OFICINA DEL C. DIRECTOR GENERAL DE JUSTICIA LABORAL Y ETICA EN EL TRABAJO**
1	42	0	1	000	00		OFICINA DEL C. DIRECTOR GENERAL DE JUSTICIA LABORAL Y ETICA EN EL TRABAJO
1	42	0	1	000	00	001	OFICINA DEL C. DIRECTOR GENERAL DE JUSTICIA LABORAL Y ETICA EN EL TRABAJO
1	42	0	1	001			**DIRECCION TECNICA Y ASUNTOS JURIDICOS**
1	42	0	1	001	00		OFICINA DEL C. DIRECTOR TECNICA Y ASUNTOS JURIDICOS
1	42	0	1	001	00	001	OFICINA DEL C. DIRECTOR TECNICA Y ASUNTOS JURIDICOS
1	42	0	1	001	01		DEPARTAMENTO DE JUNTAS DE CONCILIACION Y ARBITRAJE Y ETICA EN EL TRABAJO
1	42	0	1	001	01	001	DEPARTAMENTO DE JUNTAS DE CONCILIACION Y ARBITRAJE Y ETICA EN EL TRABAJO
1	42	0	1	001	01	002	JUNTA DE CONCILIACION Y ARBITRAJE EN CHIHUAHUA
1	42	0	1	001	01	003	JUNTA DE CONCILIACION Y ARBITRAJE EN CD. JUAREZ
1	42	0	1	001	01	004	JUNTA DE CONCILIACION Y ARBITRAJE EN HIDALGO DEL PARRAL
1	42	0	1	001	01	005	JUNTA DE CONCILIACION Y ARBITRAJE EN DELICIAS
1	42	0	1	001	01	006	JUNTA DE CONCILIACION Y ARBITRAJE EN CUAUHTEMOC
1	42	0	1	001	01	007	JUNTA DE CONCILIACION Y ARBITRAJE EN NUEVO CASAS GRANDES
1	42	0	1	001	02		DEPARTAMENTO DE LA PROCURADURIA DE LA DEFENSA DEL TRABAJO
1	42	0	1	001	02	001	DEPARTAMENTO DE LA PROCURADURIA DE LA DEFENSA DEL TRABAJO
1	42	0	1	001	03		DEPARTAMENTO DE PERITAJES
1	42	0	1	001	03	001	DEPARTAMENTO DE PERITAJES
1	42	0	1	002			**DIRECCION DE NORMATIVIDAD EN EL EMPLEO**
1	42	0	1	002	00		OFICINA DEL C. DIRECTOR DE NORMATIVIDAD EN EL EMPLEO
1	42	0	1	002	00	001	OFICINA DEL C. DIRECTOR DE NORMATIVIDAD EN EL EMPLEO
1	42	0	1	002	01		DEPARTAMENTO DE INSPECTORIA DEL TRABAJO
1	42	0	1	002	01	001	DEPARTAMENTO DE INSPECTORIA DEL TRABAJO

CATALOGO DE ESTRUCTURA ORGANICA 2016

ORG	DEPCIA	SS	COOR	DIR	DPTO	OFNA	D E S C R I P C I O N
1							**PODER EJECUTIVO**
1	**42**						**SECRETARIA DE TRABAJO Y PREVISION SOCIAL**
1	42	0	1	002	02		DEPARTAMENTO DE ASESORIAS A PATRONES, CONCILIACION, MEDIACION Y PROTECCION AL EMPLEO
1	42	0	1	002	02	001	DEPARTAMENTO DE ASESORIAS A PATRONES, CONCILIACION, MEDIACION Y PROTECCION AL EMPLEO
1	**44**						**SECRETARIA DE COMUNICACIONES Y OBRAS PUBLICAS**
1	44	0					
1	44	0	0				
1	44	0	0	000			**OFICINA DEL C. SECRETARIO DE COMUNICACIONES Y OBRAS PUBLICAS**
1	44	0	0	000	00		OFICINA DEL C. SECRETARIO DE COMUNICACIONES Y OBRAS PUBLICAS
1	44	0	0	000	00	001	OFICINA DEL C. SECRETARIO DE COMUNICACIONES Y OBRAS PUBLICAS
1	44	0	0	001			**DEPARTAMENTO DE SERVICIOS JURIDICOS**
1	44	0	0	001	00		OFICINA DEL C. JEFE DEL DEPARTAMENTO DE SERVICIOS JURIDICOS
1	44	0	0	001	00	001	OFICINA DEL C. JEFE DEL DEPARTAMENTO DE SERVICIOS JURIDICOS
1	44	0	0	002			**DEPARTAMENTO DE SERVICIOS ADMINISTRATIVOS**
1	44	0	0	002	00		OFICINA DEL C. JEFE DEL DEPARTAMENTO DE SERVICIOS ADMINISTRATIVOS
1	44	0	0	002	00	001	OFICINA DEL C. JEFE DEL DEPARTAMENTO DE SERVICIOS ADMINISTRATIVOS
1	44	0	0	010			**DIRECCION DE OBRAS PUBLICAS**
1	44	0	0	010	00		OFICINA DEL C. DIRECTOR DE OBRAS PUBLICAS
1	44	0	0	010	00	001	OFICINA DEL C. DIRECTOR DE OBRAS PUBLICAS
1	44	0	0	010	01		COORDINACION TECNICA
1	44	0	0	010	01	001	COORDINACION TECNICA
1	44	0	0	010	02		DEPARTAMENTO DE CONSTRUCCION
1	44	0	0	010	02	001	DEPARTAMENTO DE CONSTRUCCION
1	44	0	0	010	03		DEPARTAMENTO DE PROYECTOS
1	44	0	0	010	03	001	DEPARTAMENTO DE PROYECTOS
1	44	0	0	010	04		DEPARTAMENTO DE PROYECTOS ESPECIALES
1	44	0	0	010	04	001	DEPARTAMENTO DE PROYECTOS ESPECIALES
1	44	0	0	011			**DIRECCION DE CAMINOS**
1	44	0	0	011	00		OFICINA DEL C. DIRECTOR DE CAMINOS
1	44	0	0	011	00	001	OFICINA DEL C. DIRECTOR DE CAMINOS
1	44	0	0	011	01		DEPARTAMENTO DE CONSTRUCCION DE CAMINOS
1	44	0	0	011	01	001	DEPARTAMENTO DE CONSTRUCCION DE CAMINOS
1	44	0	0	011	02		DEPARTAMENTO DE CONSERVACION DE CAMINOS
1	44	0	0	011	02	001	DEPARTAMENTO DE CONSERVACION DE CAMINOS
1	44	0	0	012			**DIRECCION DE INFRAESTRUCTURA MUNICIPAL**
1	44	0	0	012	00		OFICINA DEL C. DIRECTOR DE INFRAESTRUCTURA MUNICIPAL
1	44	0	0	012	00	001	OFICINA DEL C. DIRECTOR DE INFRAESTRUCTURA MUNICIPAL
1	44	0	0	012	01		DEPARTAMENTO DE APOYO A MUNICIPIOS
1	44	0	0	012	01	001	DEPARTAMENTO DE APOYO A MUNICIPIOS
1	44	0	0	012	02		DEPARTAMENTO DE RADIO
1	44	0	0	012	02	001	DEPARTAMENTO DE RADIO
1	44	0	0	012	03		DEPARTAMENTO DE MAQUINARIA PESADA Y EQUIPO
1	44	0	0	012	03	001	DEPARTAMENTO DE MAQUINARIA PESADA Y EQUIPO
1	44	0	0	012	04		DEPARTAMENTO DE TALLERES

CATALOGO DE ESTRUCTURA ORGANICA 2016

ORG	DEPCIA	SS	COOR	DIR	DPTO	OFNA	D E S C R I P C I O N
1							**PODER EJECUTIVO**
1	**44**						**SECRETARIA DE COMUNICACIONES Y OBRAS PUBLICAS**
1	44	0	0	012	04	001	DEPARTAMENTO DE TALLERES
1	44	0	0	012	05		DEPARTAMENTO DE ELECTRIFICACION Y AHORRO DE ENERGIA
1	44	0	0	012	05	001	DEPARTAMENTO DE ELECTRIFICACION Y AHORRO DE ENERGIA
1	44	1					**SUBSECRETARIA DE OBRA PUBLICA EN CIUDAD JUAREZ**
1	44	1	0				
1	44	1	0	000			**OFICINA DEL C. SUBSECRETARIO DE OBRA PUBLICA EN CIUDAD JUAREZ**
1	44	1	0	000	00		OFICINA DEL C. SUBSECRETARIO DE OBRA PUBLICA EN CIUDAD JUAREZ
1	44	1	0	000	00	001	OFICINA DEL C. SUBSECRETARIO DE OBRA PUBLICA EN CIUDAD JUAREZ
1	44	1	0	000	01		DEPARTAMENTO DE CONSTRUCCION EN CIUDAD JUAREZ
1	44	1	0	000	01	001	DEPARTAMENTO DE CONSTRUCCION EN CIUDAD JUAREZ
1	44	1	0	000	02		DEPARTAMENTO DE PROYECTOS EN CIUDAD JUAREZ
1	44	1	0	000	02	001	DEPARTAMENTO DE PROYECTOS EN CIUDAD JUAREZ
1	44	1	0	000	03		DEPARTAMENTO DE CONSTRUCCION DE CAMINOS EN CIUDAD JUAREZ
1	44	1	0	000	03	001	DEPARTAMENTO DE CONSTRUCCION DE CAMINOS EN CIUDAD JUAREZ
1	44	5					**SCOP - CAMINOS**
1	44	5	1				**SCOP - GASTOS DEL SECTOR**
1	44	5	1	000			**SCOP - GASTOS DEL SECTOR**
1	44	5	1	000	00		SCOP - GASTOS DEL SECTOR
1	44	5	1	000	00	001	SCOP - GASTOS DEL SECTOR
1	44	5	2				**SCOP - MANTENIMIENTO MENOR CARRETERAS DE CUOTA**
1	44	5	2	000			**SCOP - MANTENIMIENTO MENOR CARRETERAS DE CUOTA**
1	44	5	2	000	00		SCOP - MANTENIMIENTO MENOR CARRETERAS DE CUOTA
1	44	5	2	000	00	001	SCOP - MANTENIMIENTO MENOR CARRETERAS DE CUOTA
1	44	5	3				**SCOP - CARRETERAS ALIMENTADORAS**
1	44	5	3	000			**SCOP - CARRETERAS ALIMENTADORAS**
1	44	5	3	000	00		SCOP - CARRETERAS ALIMENTADORAS
1	44	5	3	000	00	001	SCOP - CARRETERAS ALIMENTADORAS
1	44	5	4				**SCOP - CAMINOS RURALES**
1	44	5	4	000			**SCOP - CAMINOS RURALES**
1	44	5	4	000	00		SCOP - CAMINOS RURALES
1	44	5	4	000	00	001	SCOP - CAMINOS RURALES
1	44	6					**SCOP - OTROS PROGRAMAS**
1	44	6	1				**SCOP - APOYO A MUNICIPIOS**
1	44	6	1	000			**SCOP - APOYO A MUNICIPIOS**
1	44	6	1	000	00		SCOP - APOYO A MUNICIPIOS
1	44	6	1	000	00	001	SCOP - APOYO A MUNICIPIOS
1	44	6	2				**SCOP - INDIRECTOS DE OBRA**
1	44	6	2	000			**SCOP - INDIRECTOS DE OBRA**
1	44	6	2	000	00		SCOP - INDIRECTOS DE OBRA
1	44	6	2	000	00	001	SCOP - INDIRECTOS DE OBRA
1	44	6	3				**SCOP - SOPORTE TECNICO CREEL**
1	44	6	3	000			**SCOP - SOPORTE TECNICO CREEL**
1	44	6	3	000	00		SCOP - SOPORTE TECNICO CREEL

CATALOGO DE ESTRUCTURA ORGANICA 2016

ORG	DEPCIA	SS	COOR	DIR	DPTO	OFNA	D E S C R I P C I O N
1							**PODER EJECUTIVO**
1	**44**						**SECRETARIA DE COMUNICACIONES Y OBRAS PUBLICAS**
1	44	6	3	000	00	001	SCOP - SOPORTE TECNICO CREEL
1	**46**						**SECRETARIA DE DESARROLLO URBANO Y ECOLOGIA**
1	46	0					
1	46	0	0				
1	46	0	0	000			**OFICINA DEL C. SECRETARIO DE DESARROLLO URBANO Y ECOLOGIA**
1	46	0	0	000	00		OFICINA DEL C. SECRETARIO DE DESARROLLO URBANO Y ECOLOGIA
1	46	0	0	000	00	001	OFICINA DEL C. SECRETARIO DE DESARROLLO URBANO Y ECOLOGIA
1	46	0	0	001			**DEPARTAMENTO DE SERVICIOS JURIDICOS**
1	46	0	0	001	00		OFICINA DE C. JEFE DEL DEPARTAMENTO DE SERVICIOS JURIDICOS
1	46	0	0	001	00	001	OFICINA DE C. JEFE DEL DEPARTAMENTO DE SERVICIOS JURIDICOS
1	46	0	0	002			**DEPARTAMENTO DE SERVICIOS ADMINISTRATIVOS**
1	46	0	0	002	00		OFICINA DEL C. JEFE DEL DEPARTAMENTO DE SERVICIOS ADMINISTRATIVOS
1	46	0	0	002	00	001	OFICINA DEL C. JEFE DEL DEPARTAMENTO DE SERVICIOS ADMINISTRATIVOS
1	46	0	0	010			**DIRECCION DE DESARROLLO URBANO**
1	46	0	0	010	00		OFICINA DEL C. DIRECTOR DE DESARROLLO URBANO
1	46	0	0	010	00	001	OFICINA DEL C. DIRECTOR DE DESARROLLO URBANO
1	46	0	0	010	01		DEPARTAMENTO DE PLANEACION URBANA Y REGIONAL
1	46	0	0	010	01	001	DEPARTAMENTO DE PLANEACION URBANA Y REGIONAL
1	46	0	0	010	02		DEPARTAMENTO DE REGULARIZACION DEL SUELO URBANO
1	46	0	0	010	02	001	DEPARTAMENTO DE REGULARIZACION DEL SUELO URBANO
1	46	0	0	010	03		DELEGACIONES REGIONALES DE DESARROLLO URBANO
1	46	0	0	010	03	001	DELEGACION DE DESARROLLO URBANO EN CD. CUAUHTEMOC
1	46	0	0	010	03	002	DELEGACION DE DESARROLLO URBANO EN CD. DELICIAS
1	46	0	0	010	03	003	DELEGACION DE DESARROLLO URBANO EN CD. HIDALGO DEL PARRAL
1	46	0	0	010	03	004	DELEGACION DE DESARROLLO URBANO EN CD. JUAREZ
1	46	0	0	010	03	005	DELEGACION DE DESARROLLO URBANO EN CD. NUEVO CASAS GRANDES
1	46	0	0	010	03	006	DESARROLLO URBANO EN CHIHUAHUA
1	46	0	0	011			**DIRECCION DE ECOLOGIA**
1	46	0	0	011	00		OFICINA DEL C. DIRECTOR DE ECOLOGIA
1	46	0	0	011	00	001	OFICINA DEL C. DIRECTOR DE ECOLOGIA
1	46	0	0	011	01		DEPARTAMENTO DE ORDENAMIENTO ECOLOGICO E IMPACTO AMBIENTAL
1	46	0	0	011	01	001	DEPARTAMENTO DE ORDENAMIENTO ECOLOGICO E IMPACTO AMBIENTAL
1	46	0	0	011	02		DEPARTAMENTO DE PREVENCION Y CONTROL DE LA CONTAMINACION
1	46	0	0	011	02	001	DEPARTAMENTO DE PREVENCION Y CONTROL DE LA CONTAMINACION
1	46	0	0	011	03		DEPARTAMENTO DE VIDA SILVESTRE
1	46	0	0	011	03	001	DEPARTAMENTO DE VIDA SILVESTRE
1	46	0	0	011	04		DEPARTAMENTO DE FORESTACION Y REFORESTACION DE ZONAS URBANAS Y SUBURBANAS
1	46	0	0	011	04	001	DEPARTAMENTO DE FORESTACION Y REFORESTACION DE ZONAS URBANAS Y SUBURBANAS
1	46	0	0	012			**DIRECCION DE CATASTRO**
1	46	0	0	012	00		OFICINA DEL C. DIRECTOR DE CATASTRO
1	46	0	0	012	00	001	OFICINA DEL C. DIRECTOR DE CATASTRO
1	46	0	0	012	01		DEPARTAMENTO DE COORDINACION Y GESTION CATASTRAL

CATALOGO DE ESTRUCTURA ORGANICA 2016

ORG	DEPCIA	SS	COOR	DIR	DPTO	OFNA	D E S C R I P C I O N
1							**PODER EJECUTIVO**
1	**46**						**SECRETARIA DE DESARROLLO URBANO Y ECOLOGIA**
1	46	0	0	012	01	001	DEPARTAMENTO DE COORDINACION Y GESTION CATASTRAL
1	46	0	0	012	02		DEPARTAMENTO DE INFORMACION GEOGRAFICA Y CARTOGRAFIA URBANA
1	46	0	0	012	02	001	DEPARTAMENTO DE INFORMACION GEOGRAFICA Y CARTOGRAFIA URBANA
1	**48**						**SECRETARIA DE DESARROLLO RURAL**
1	48	0					
1	48	0	0				
1	48	0	0	000			**OFICINA DEL C. SECRETARIO DE DESARROLLO RURAL**
1	48	0	0	000	00		OFICINA DEL C. SECRETARIO DE DESARROLLO RURAL
1	48	0	0	000	00	001	OFICINA DEL C. SECRETARIO DE DESARROLLO RURAL
1	48	0	0	001			**DEPARTAMENTO JURIDICO**
1	48	0	0	001	00		OFICINA DEL C. JEFE DEL DEPARTAMENTO JURIDICO
1	48	0	0	001	00	001	OFICINA DEL C. JEFE DEL DEPARTAMENTO JURIDICO
1	48	0	0	003			**SECRETARIA TECNICA**
1	48	0	0	003	00		OFICINA DEL C. JEFE DE LA SECRETARIA TECNICA
1	48	0	0	003	00	001	OFICINA DEL C. JEFE DE LA SECRETARIA TECNICA
1	48	0	0	004			**COMUNICACION SOCIAL**
1	48	0	0	004	00		OFICINA DEL C. JEFE DE COMUNICACION SOCIAL
1	48	0	0	004	00	001	OFICINA DEL C. JEFE DE COMUNICACION SOCIAL
1	48	0	0	999			**DEPARTAMENTO DE INFRAESTRUCTURA RURAL**
1	48	0	0	999	01		INFRAESTRUCTURA RURAL
1	48	0	0	999	01	001	DEPARTAMENTO DE INFRAESTRUCTURA RURAL
1	48	0	1				
1	48	0	1	000			**DIRECCION GENERAL DE ADMINISTRACION**
1	48	0	1	000	00		OFICINA DEL C. DIRECTOR GENERAL DE ADMINISTRACION
1	48	0	1	000	00	001	OFICINA DEL C. DIRECTOR GENERAL DE ADMINISTRACION
1	48	0	1	000	01		DEPARTAMENTO DE CONTROL, EVALUACION Y SEGUIMIENTO
1	48	0	1	000	01	001	OFICINA DEL C. JEFE DEL DEPARTAMENTO DE CONTROL, EVALUACION Y SEGUIMIENTO
1	48	0	1	000	02		DEPARTAMENTO FINANCIERO
1	48	0	1	000	02	001	OFICINA DEL C. JEFE DEL DEPARTAMENTO FINANCIERO
1	48	0	1	000	03		DEPARTAMENTO DE RECURSOS HUMANOS
1	48	0	1	000	03	001	OFICINA DEL C. JEFE DEL DEPARTAMENTO DE RECURSOS HUMANOS
1	48	0	1	000	04		DEPARTAMENTO DE RECURSOS MATERIALES
1	48	0	1	000	04	001	OFICINA DEL C. JEFE DEL DEPARTAMENTO DE RECURSOS MATERIALES
1	48	0	1	000	05		DEPARTAMENTO DE SISTEMAS
1	48	0	1	000	05	001	OFICINA DEL C. JEFE DEL DEPARTAMENTO DE SISTEMAS
1	48	0	1	001			**DIRECCION DE PLANEACION RURAL**
1	48	0	1	001	00		OFICINA DEL C. DIRECTOR DE PLANEACION RURAL
1	48	0	1	001	00	001	OFICINA DEL C. DIRECTOR DE PLANEACION RURAL
1	48	0	1	001	01		DEPARTAMENTO DE EVALUACION Y ESTADISTICA
1	48	0	1	001	01	001	OFICINA DEL C. JEFE DEL DEPARTAMENTO DE EVALUACION Y ESTADISTICA
1	48	0	1	001	02		DEPARTAMENTO DE PLANEACION Y PROGRAMACION

CATALOGO DE ESTRUCTURA ORGANICA 2016

ORG	DEPCIA	SS	COOR	DIR	DPTO	OFNA	D E S C R I P C I O N
1							**PODER EJECUTIVO**
1	**48**						**SECRETARIA DE DESARROLLO RURAL**
1	48	0	1	001	02	001	OFICINA DEL C. JEFE DEL DEPARTAMENTO DE PLANEACION Y PROGRAMACION
1	48	0	1	002			**DIRECCION DE DESARROLLO FORESTAL**
1	48	0	1	002	00		OFICINA DEL C. DIRECTOR DE DESARROLLO FORESTAL
1	48	0	1	002	00	001	OFICINA DEL C. DIRECTOR DE DESARROLLO FORESTAL
1	48	0	1	002	01		DEPARTAMENTO DE REFORESTACION, ESTUDIOS Y PROYECTOS FORESTALES
1	48	0	1	002	01	001	OFICINA DEL C. JEFE DEL DEPARTAMENTO DE REFORESTACION, ESTUDIOS Y PROYECTOS FORESTALES
1	48	0	1	002	02		DEPARTAMENTO DE CONTROL Y VIGILANCIA DE LA PRODUCCION
1	48	0	1	002	02	001	OFICINA DEL C. JEFE DEL DEPARTAMENTO DE CONTROL Y VIGILANCIA DE LA PRODUCCION
1	48	0	1	004			**DIRECCION DE FOMENTO AGROPECUARIO**
1	48	0	1	004	00		OFICINA DEL C. DIRECTOR DE FOMENTO AGROPECUARIO
1	48	0	1	004	00	001	OFICINA DEL C. DIRECTOR DE FOMENTO AGROPECUARIO
1	48	0	1	004	01		DEPARTAMENTO DE AGRICULTURA
1	48	0	1	004	01	001	OFICINA DEL C. JEFE DEL DEPARTAMENTO DE AGRICULTURA
1	48	0	1	004	02		DEPARTAMENTO DE GANADERIA
1	48	0	1	004	02	001	OFICINA DEL C. JEFE DEL DEPARTAMENTO DE GANADERIA
1	48	0	1	004	03		DEPARTAMENTO DE ASESORIA TECNICA A PRODUCTORES
1	48	0	1	004	03	001	OFICINA DEL C. JEFE DEL DEPARTAMENTO DE ASESORIA TECNICA A PRODUCTORES
1	48	0	1	004	04		DEPARTAMENTO DE COORDINACION DE RESIDENTES
1	48	0	1	004	04	001	OFICINA DEL C. JEFE DEL DEPARTAMENTO DE COORDINACION DE RESIDENTES
1	48	1					**ESQUEMA DE PAGO INFRAESTRUCTURA RURAL**
1	48	1	0				
1	48	1	0	999			**DEPARTAMENTO DE INFRAESTRUCTURA RURAL**
1	48	1	0	999	01		INFRAESTRUCTURA RURAL
1	48	1	0	999	01	001	DEPARTAMENTO DE INFRAESTRUCTURA RURAL
1	**60**						**SECRETARIA DE LA CONTRALORIA**
1	60	0					
1	60	0	0				
1	60	0	0	000			**OFICINA DEL C. SECRETARIO DE LA CONTRALORIA**
1	60	0	0	000	00		OFICINA DEL C. SECRETARIO DE LA CONTRALORIA
1	60	0	0	000	00	001	OFICINA DEL C. SECRETARIO DE LA CONTRALORIA
1	60	0	0	003			**DEPARTAMENTO ADMINISTRATIVO**
1	60	0	0	003	00		OFICINA DEL JEFE DEL DEPARTAMENTO ADMINISTRATIVO
1	60	0	0	003	00	001	OFICINA DEL JEFE DEL DEPARTAMENTO ADMINISTRATIVO
1	60	0	0	004			**COORDINACION DE TRANSPARENCIA**
1	60	0	0	004	00		OFICINA DEL C. COORDINADOR DE TRANSPARENCIA
1	60	0	0	004	00	001	OFICINA DEL C. COORDINADOR DE TRANSPARENCIA
1	60	0	0	010			**DIRECCION DE AUDITORIA GUBERNAMENTAL**
1	60	0	0	010	00		OFICINA DEL C. DIRECTOR DE AUDITORIA GUBERNAMENTAL
1	60	0	0	010	00	001	OFICINA DEL C. DIRECTOR DE AUDITORIA GUBERNAMENTAL
1	60	0	0	010	01		DEPARTAMENTO DE AUDITORIA GUBERNAMENTAL

CATALOGO DE ESTRUCTURA ORGANICA 2016

ORG	DEPCIA	SS	COOR	DIR	DPTO	OFNA	D E S C R I P C I O N
1							**PODER EJECUTIVO**
1	**60**						**SECRETARIA DE LA CONTRALORIA**
1	60	0	0	010	01	001	DEPARTAMENTO DE AUDITORIA GUBERNAMENTAL
1	60	0	0	010	02		DEPARTAMENTO DE SEGUIMIENTO A AUDITORIAS DE LA FEDERACION
1	60	0	0	010	02	001	DEPARTAMENTO DE SEGUIMIENTO A AUDITORIAS DE LA FEDERACION
1	60	0	0	011			**DIRECCION DE EVALUACION Y CONTROL A ENTIDADES PARAESTATALES**
1	60	0	0	011	00		OFICINA DEL C. DIRECTOR DE EVALUACION Y CONTROL A ENTIDADES PARAESTATALES
1	60	0	0	011	00	001	OFICINA DEL C. DIRECTOR DE EVALUACION Y CONTROL A ENTIDADES PARAESTATALES
1	60	0	0	011	01		DEPARTAMENTO DE AUDITORIA A ORGANISMOS DESCENTRALIZADOS
1	60	0	0	011	01	001	DEPARTAMENTO DE AUDITORIA A ORGANISMOS DESCENTRALIZADOS
1	60	0	0	011	02		DEPARTAMENTO DE AUDITORIA A FIDEICOMISOS Y FONDOS
1	60	0	0	011	02	001	DEPARTAMENTO DE AUDITORIA A FIDEICOMISOS Y FONDOS
1	60	0	0	012			**DIRECCION DE AUDITORIA DE PROGRAMAS DE INVERSION**
1	60	0	0	012	00		OFICINA DEL C. DIRECTOR DE AUDITORIA DE PROGRAMAS DE INVERSION
1	60	0	0	012	00	001	OFICINA DEL C. DIRECTOR DE AUDITORIA DE PROGRAMAS DE INVERSION
1	60	0	0	012	01		DEPARTAMENTO DE AUDITORIA DE PROGRAMAS DE INVERSION
1	60	0	0	012	01	001	DEPARTAMENTO DE AUDITORIA DE PROGRAMAS DE INVERSION
1	60	0	0	014			**DIRECCION DE NORMATIVIDAD Y RESPONSABILIDADES ADMINISTRATIVAS**
1	60	0	0	014	00		OFICINA DEL C.DIRECTOR DE NORMATIVIDAD Y RESPONSABILIDADES ADMINISTRATIVAS
1	60	0	0	014	00	001	OFICINA DEL C.DIRECTOR DE NORMATIVIDAD Y RESPONSABILIDADES ADMINISTRATIVAS
1	60	0	0	014	01		DEPARTAMENTO DE RESPONSABILIDADES ADMINISTRATIVAS
1	60	0	0	014	01	001	DEPARTAMENTO DE RESPONSABILIDADES ADMINISTRATIVAS
1	60	0	1				**DIRECCION DE MODERNIZACION Y DESARROLLO TECNOLOGICO**
1	60	0	1	000			**OFICINA DEL C. DIRECTOR DE MODERNIZACION Y DESARROLLO TECNOLOGICO**
1	60	0	1	000	00		OFICINA DEL C. DIRECTOR DE MODERNIZACION Y DESARROLLO TECNOLOGICO
1	60	0	1	000	00	001	OFICINA DEL C. DIRECTOR DE MODERNIZACION Y DESARROLLO TECNOLOGICO
1	60	0	1	000	01		DEPARTAMENTO DE ORGANIZACION Y METODOS
1	60	0	1	000	01	001	DEPARTAMENTO DE ORGANIZACION Y METODOS
1	60	0	1	000	02		DEPARTAMENTO DE REDES Y COMUNICACIONES DE TI
1	60	0	1	000	02	001	DEPARTAMENTO DE REDES Y COMUNICACIONES DE TI
1	60	0	1	000	03		DEPARTAMENTO DE ADMINISTRACION A SERVICIOS DE DATOS
1	60	0	1	000	03	001	DEPARTAMENTO DE ADMINISTRACION A SERVICIOS DE DATOS
1	60	0	1	000	04		DEPARTAMENTO DE SOPORTE TECNICO Y LOGISTICA
1	60	0	1	000	04	001	DEPARTAMENTO DE SOPORTE TECNICO Y LOGISTICA
1	60	0	1	000	05		CENTRO DE INFORMACION GUBERNAMENTAL
1	60	0	1	000	05	001	CENTRO DE INFORMACION GUBERNAMENTAL
1	60	0	1	000	06		DEPARTAMENTO DE DESARROLLO INFORMATICO
1	60	0	1	000	06	001	DEPARTAMENTO DE DESARROLLO INFORMATICO
1	60	0	1	000	07		DEPARTAMENTO DE SERVICIOS DIGITALES Y TELEFONIA
1	60	0	1	000	07	001	DEPARTAMENTO DE SERVICIOS DIGITALES Y TELEFONIA
1	60	0	1	000	08		DEPARTAMENTO DE NORMATIVIDAD DE TI
1	60	0	1	000	08	001	DEPARTAMENTO DE NORMATIVIDAD DE TI
1	60	1					
1	60	1	0				

CATALOGO DE ESTRUCTURA ORGANICA 2016

ORG	DEPCIA	SS	COOR	DIR	DPTO	OFNA	D E S C R I P C I O N
1							**PODER EJECUTIVO**
1	**60**						**SECRETARIA DE LA CONTRALORIA**
1	60	1	0	999			**OFICINA DE ENLACE CIUDAD JUAREZ**
1	60	1	0	999	01		OFICINA DE ENLACE CIUDAD JUAREZ
1	60	1	0	999	01	001	OFICINA DE ENLACE CIUDAD JUAREZ
1	**61**						**FISCALIA GENERAL DEL ESTADO**
1	61	0					
1	61	0	0				
1	61	0	0	000			**DESPACHO DEL C. FISCAL GENERAL DEL ESTADO**
1	61	0	0	000	00		DESPACHO DEL C. FISCAL GENERAL DEL ESTADO
1	61	0	0	000	00	001	DESPACHO DEL C. FISCAL GENERAL DEL ESTADO
1	61	0	0	001			**DIRECCION DE SERVICIOS PERICIALES Y CIENCIAS FORENSES**
1	61	0	0	001	00		OFICINA DEL C. DIRECTOR DE SERVICIOS PERICIALES Y CIENCIAS FORENSES
1	61	0	0	001	00	001	OFICINA DEL C. DIRECTOR DE SERVICIOS PERICIALES Y CIENCIAS FORENSES
1	61	0	0	001	01		DEPARTAMENTO DE SERVICIOS PERICIALES Y CIENCIAS FORENSES ZONA NORTE
1	61	0	0	001	01	001	OFICINA DEL C. JEFE DEL DEPARTAMENTO DE SERVICIOS PERICIALES Y CIENCIAS FORENSES ZONA NORTE
1	61	0	0	001	02		DEPARTAMENTO DE SERVICIOS PERICIALES Y CIENCIAS FORENSES ZONA CENTRO
1	61	0	0	001	02	001	OFICINA DEL C. JEFE DEL DEPARTAMENTO DE SERVICIOS PERICIALES Y CIENCIAS FORENSES ZONA CENTRO
1	61	0	0	001	03		DEPARTAMENTO DE SERVICIOS PERICIALES Y CIENCIAS FORENSES ZONA SUR
1	61	0	0	001	03	001	OFICINA DEL C. JEFE DEL DEPARTAMENTO DE SERVICIOS PERICIALES Y CIENCIAS FORENSES ZONA SUR
1	61	0	0	001	04		DEPARTAMENTO DE SERVICIOS PERICIALES Y CIENCIAS FORENSES ZONA OCCIDENTE
1	61	0	0	001	04	001	OFICINA DEL C. JEFE DEL DEPARTAMENTO DE SERVICIOS PERICIALES Y CIENCIAS FORENSES ZONA OCCIDENTE
1	61	0	0	002			**DEPARTAMENTO DE COMUNICACION SOCIAL**
1	61	0	0	002	01		DEPARTAMENTO DE COMUNICACION SOCIAL
1	61	0	0	002	01	001	OFICINA DEL C. JEFE DEL DEPARTAMENTO DE COMUNICACION SOCIAL
1	61	0	0	003			**COORDINACION ESTATAL DE PROTECCION CIVIL**
1	61	0	0	003	01		COORDINACION ESTATAL DE PROTECCION CIVIL
1	61	0	0	003	01	001	COORDINACION ESTATAL DE PROTECCION CIVIL
1	61	0	0	003	02		DEPARTAMENTO DE COORDINACION DE VINCULACION
1	61	0	0	003	02	001	DEPARTAMENTO DE COORDINACION DE VINCULACION
1	61	0	0	003	03		DEPARTAMENTO OPERATIVO
1	61	0	0	003	03	001	DEPARTAMENTO OPERATIVO
1	61	0	1				**DIRECCION GENERAL JURIDICA**
1	61	0	1	000			**DIRECCION GENERAL JURIDICA**
1	61	0	1	000	00		OFICINA DEL C. DIRECTOR GENERAL JURIDICO
1	61	0	1	000	00	001	OFICINA DEL C. DIRECTOR GENERAL JURIDICO
1	61	0	1	001			**DIRECCION DE ASUNTOS JURIDICO ADMINISTRATIVOS CIVILES Y FAMILIARES**
1	61	0	1	001	00		OFICINA DEL C. DIRECTOR DE ASUNTOS JURIDICO ADMINISTRATIVOS CIVILES Y FAMILIARES
1	61	0	1	001	00	001	OFICINA DEL C. DIRECTOR DE ASUNTOS JURIDICO ADMINISTRATIVOS CIVILES Y FAMILIARES
1	61	0	1	002			**DIRECCION DE ASUNTOS PENALES Y AMPAROS**
1	61	0	1	002	00		OFICINA DEL C. DIRECTOR DE ASUNTOS PENALES Y AMPAROS

CATALOGO DE ESTRUCTURA ORGANICA 2016

ORG	DEPCIA	SS	COOR	DIR	DPTO	OFNA	D E S C R I P C I O N
1							**PODER EJECUTIVO**
1	**61**						**FISCALIA GENERAL DEL ESTADO**
1	61	0	1	002	00	001	OFICINA DEL C. DIRECTOR DE ASUNTOS PENALES Y AMPAROS
1	61	0	2				**DIRECCION GENERAL DEL CENTRO ESTATAL DE ESTADISTICA CRIMINAL**
1	61	0	2	000			**OFICINA DEL C. DIRECTOR GENERAL DEL CENTRO ESTATAL DE ESTADISTICA CRIMINAL**
1	61	0	2	000	00		OFICINA DEL C. DIRECTOR GENERAL DEL CENTRO ESTATAL DE ESTADISTICA CRIMINAL
1	61	0	2	000	00	001	OFICINA DEL C. DIRECTOR GENERAL DEL CENTRO ESTATAL DE ESTADISTICA CRIMINAL
1	61	0	2	010			**DIRECCION DE INTEGRACION Y EVALUACION DE INFORMACION DELICTIVA**
1	61	0	2	010	00		OFICINA DEL C.DIRECTOR DE INTEGRACION Y EVALUACION DE INFORMACION DELICTIVA
1	61	0	2	010	00	001	OFICINA DEL C.DIRECTOR DE INTEGRACION Y EVALUACION DE INFORMACION DELICTIVA
1	61	0	2	010	01		DEPARTAMENTO DE PLATAFORMA MEXICO
1	61	0	2	010	01	001	OFICINA DEL C. JEFE DEL DEPARTAMENTO DE PLATAFORMA MEXICO
1	61	0	2	010	02		DEPARTAMENTO DE INFORMACION ESTATAL
1	61	0	2	010	02	001	OFICINA DEL C. JEFE DEL DEPARTAMENTO DE INFORMACION ESTATAL
1	61	0	2	011			**DIRECCION DE INFORMACION DELICTIVA**
1	61	0	2	011	00		OFICINA DEL C. DIRECTOR DE INFORMACION DELICTIVA
1	61	0	2	011	00	001	OFICINA DEL C. DIRECTOR DE INFORMACION DELICTIVA
1	61	0	2	011	01		DEPARTAMENTO DE INVESTIGACION DE GABINETE
1	61	0	2	011	01	001	OFICINA DEL C. JEFE DEL DEPARTAMENTO DE INVESTIGACION DE GABINETE
1	61	0	2	011	02		DEPARTAMENTO DE ANALISIS DELICTIVO
1	61	0	2	011	02	001	OFICINA DEL C. JEFE DEL DEPARTAMENTO DE ANALISIS DELICTIVO
1	61	0	2	011	03		DEPARTAMENTO DE CARTOGRAFIA Y GEOREFERENCIACION
1	61	0	2	011	03	001	OFICINA DEL C. JEFE DEL DEPARTAMENTO DE CARTOGRAFIA Y GEOREFERENCIACION
1	61	0	2	011	04		DEPARTAMENTO DE INFORMACION CIBERNETICA
1	61	0	2	011	04	001	OFICINA DEL C. JEFE DEL DEPARTAMENTO DE INFORMACION CIBERNETICA
1	61	0	2	012			**DIRECCION DE LA COORDINACION DEL CENTRO DE CONTROL,COMANDO,COMUNICACIONES Y COMPUTO C4**
1	61	0	2	012	00		OFICINA DEL C. DIRECTOR DE LA COORDINACIONDEL CENTRO DE CONTROL,COMANDO,COMUNICACIONES Y COMPUTO C4
1	61	0	2	012	00	001	OFICINA DEL C. DIRECTOR DE LA COORDINACIONDEL CENTRO DE CONTROL,COMANDO,COMUNICACIONES Y COMPUTO C4
1	61	0	2	012	01		DEPARTAMENTO DE RADIO COMUNICACIONES
1	61	0	2	012	01	001	OFICINA DEL C. JEFE DEL DEPARTAMENTO DE RADIO COMUNICACIONES
1	61	0	2	012	02		DEPARTAMENTO DE CONTROL DE EMERGENCIAS
1	61	0	2	012	02	001	OFICINA DEL C. JEFE DEL DEPARTAMENTO DE CONTROL DE EMERGENCIAS
1	61	0	2	013			**DIRECCION DE ESTADISTICA CRIMINAL**
1	61	0	2	013	00		OFICINA DEL C. DIRECTOR DE ESTADISTICA CRIMINAL
1	61	0	2	013	00	001	OFICINA DEL C. DIRECTOR DE ESTADISTICA CRIMINAL
1	61	0	2	013	01		DEPARTAMENTO DE ESTADISTICA DELICTIVA, PROCESAL Y JUDICIAL
1	61	0	2	013	01	001	OFICINA DEL C. JEFE DEL DEPARTAMENTO DE ESTADISTICA DELICTIVA, PROCESAL Y JUDICIAL
1	61	0	2	013	02		DEPARTAMENTO DE CONTROL Y SEGUIMIENTO ESTADISTICO
1	61	0	2	013	02	001	OFICINA DEL C. JEFE DEL DEPARTAMENTO DE CONTROL Y SEGUIMIENTO ESTADISTICO
1	61	0	2	013	03		DEPARTAMENTO DE ANALISIS Y COMPORTAMIENTO DE DELITOS DE ALTO IMPACTO

CATALOGO DE ESTRUCTURA ORGANICA 2016

ORG	DEPCIA	SS	COOR	DIR	DPTO	OFNA	D E S C R I P C I O N
1							**PODER EJECUTIVO**
1	**61**						**FISCALIA GENERAL DEL ESTADO**
1	61	0	2	013	03	001	OFICINA DEL C. JEFE DEL DEPARTAMENTO DE ANALISIS Y COMPORTAMIENTO DE DELITOS DE ALTO IMPACTO
1	61	0	3				**DIRECCION GENERAL DE ADMINISTRACION Y SISTEMAS**
1	61	0	3	000			**OFICINA DEL C. DIRECTOR GENERAL DE ADMINISTRACION Y SISTEMAS**
1	61	0	3	000	00		OFICINA DEL C. DIRECTOR GENERAL DE ADMINISTRACION Y SISTEMAS
1	61	0	3	000	00	001	OFICINA DEL C. DIRECTOR GENERAL DE ADMINISTRACION Y SISTEMAS
1	61	0	3	001			**DEPARTAMENTO DE NORMATIVIDAD OPERATIVA**
1	61	0	3	001	01		DEPARTAMENTO DE NORMATIVIDAD OPERATIVA
1	61	0	3	001	01	001	OFICINA DEL C. JEFE DEL DEPARTAMENTO DE NORMATIVIDAD OPERATIVA
1	61	0	3	002			**DEPARTAMENTO DE PLANEACION ESTRATEGICA Y DESARROLLO ORGANIZACIONAL**
1	61	0	3	002	01		OFICINA DEL C. JEFE DEL DEPARTAMENTO DE PLANEACION ESTRATEGICA Y DESARROLLO ORGANIZACIONAL
1	61	0	3	002	01	001	OFICINA DEL C. JEFE DEL DEPARTAMENTO DE PLANEACION ESTRATEGICA Y DESARROLLO ORGANIZACIONAL
1	61	0	3	010			**DIRECCION DE RECURSOS HUMANOS**
1	61	0	3	010	00		OFICINA DEL C. DIRECTOR DE RECURSOS HUMANOS
1	61	0	3	010	00	001	OFICINA DEL C. DIRECTOR DE RECURSOS HUMANOS
1	61	0	3	010	01		DEPARTAMENTO DE PERSONAL
1	61	0	3	010	01	001	OFICINA DEL C. JEFE DEL DEPARTAMENTO DE PERSONAL
1	61	0	3	010	02		DEPARTAMENTO DE CONTROL DE NOMINAS
1	61	0	3	010	02	001	OFICINA DEL C. JEFE DEL DEPARTAMENTO DE CONTROL DE NOMINAS
1	61	0	3	011			**DIRECCION DE RECURSOS FINANCIEROS**
1	61	0	3	011	00		OFICINA DEL C. DIRECTOR DE RECURSOS FINANCIEROS
1	61	0	3	011	00	001	OFICINA DEL C. DIRECTOR DE RECURSOS FINANCIEROS
1	61	0	3	011	01		DEPARTAMENTO DE CONTROL PRESUPUESTAL
1	61	0	3	011	01	001	OFICINA DEL C. JEFE DEL DEPARTAMENTO DE CONTROL PRESUPUESTAL
1	61	0	3	011	02		DEPARTAMENTO DE PROGRAMACION Y CONTROL DE PAGOS
1	61	0	3	011	02	001	OFICINA DEL C. JEFE DEL DEPARTAMENTO DE PROGRAMACION Y CONTROL DE PAGOS
1	61	0	3	011	03		DEPARTAMENTO DE CONTROL DE PROGRAMAS ESPECIALES
1	61	0	3	011	03	001	OFICINA DEL C. JEFE DEL DEPARTAMENTO DE CONTROL DE PROGRAMAS ESPECIALES
1	61	0	3	012			**DIRECCION DE ADQUISICIONES Y RECURSOS MATERIALES**
1	61	0	3	012	00		OFICINA DEL C. DIRECTOR DE ADQUISICIONES Y RECURSOS MATERIALES
1	61	0	3	012	00	001	OFICINA DEL C. DIRECTOR DE ADQUISICIONES Y RECURSOS MATERIALES
1	61	0	3	012	01		DEPARTAMENTO DE SERVICIOS Y ADQUISICIONES
1	61	0	3	012	01	001	OFICINA DEL C. JEFE DEL DEPARTAMENTO DE SERVICIOS Y ADQUISICIONES
1	61	0	3	012	02		DEPARTAMENTO DE MANTENIMIENTO Y SERVICIOS GENERALES
1	61	0	3	012	02	001	OFICINA DEL C. JEFE DEL DEPARTAMENTO DE MANTENIMIENTO Y SERVICIOS GENERALES
1	61	0	3	013			**DIRECCION DE INNOVACION Y DESARROLLO TECNOLOGICO**
1	61	0	3	013	00		OFICINA DEL C. DIRECTOR DE INNOVACION Y DESARROLLO TECNOLOGICO
1	61	0	3	013	00	001	OFICINA DEL C. DIRECTOR DE INNOVACION Y DESARROLLO TECNOLOGICO
1	61	0	3	013	01		DEPARTAMENTO DE SOPORTE E INFRAESTRUCTURA
1	61	0	3	013	01	001	OFICINA DEL C. JEFE DEL DEPARTAMENTO DE SOPORTE E INFRAESTRUCTURA TECNOLOGICA

CATALOGO DE ESTRUCTURA ORGANICA 2016

ORG	DEPCIA	SS	COOR	DIR	DPTO	OFNA	D E S C R I P C I O N
1							**PODER EJECUTIVO**
1	**61**						**FISCALIA GENERAL DEL ESTADO**
1	61	0	3	013	02		DEPARTAMENTO DE MANTENIMIENTO DE APLICACIONES
1	61	0	3	013	02	001	OFICINA DEL C. JEFE DEL DEPARTAMENTO DE MANTENIMIENTO DE APLICACIONES
1	61	0	3	013	04		DEPARTAMENTO DE PROYECTOS DE TECNOLOGIAS DE INFORMACION
1	61	0	3	013	04	001	OFICINA DEL C. JEFE DEL DEPARTAMENTO DE PROYECTOS DE TECNOLOGIAS DE INFORMACION
1	61	0	3	014			**DIRECCION DE SOPORTE ADMINISTRATIVO Y PROVEEDURIA DE LOS CENTROS DE REINSERCION SOCIAL**
1	61	0	3	014	00		OFICINA DEL C. DIRECTOR DE SOPORTE ADMINISTRATIVO Y PROVEEDURIA DE LOS CENTROS DE REINSERCION SOCIAL
1	61	0	3	014	00	001	OFICINA DEL C. DIRECTOR DE SOPORTE ADMINISTRATIVO Y PROVEEDURIA DE LOS CENTROS DE REINSERCION SOCIAL
1	61	0	3	014	01		DEPARTAMENTO DE SOPORTE ADMINISTRATIVO
1	61	0	3	014	01	001	OFICINA DEL C. JEFE DEL DEPARTAMENTO DE SOPORTE ADMINISTRATIVO
1	61	0	3	014	02		DEPARTAMENTO DE ABASTOS
1	61	0	3	014	02	001	OFICINA DEL C. JEFE DEL DEPARTAMENTO DE ABASTOS
1	61	0	4				**DIRECCION GENERAL DE LA POLICIA ESTATAL UNICA**
1	61	0	4	000			**OFICINA DEL C. DIRECTOR GENERAL DE POLICIA ESTATAL UNICA**
1	61	0	4	000	00		OFICINA DEL C. DIRECTOR GENERAL DE LA POLICIA ESTATAL UNICA
1	61	0	4	000	00	001	OFICINA DEL C. DIRECTOR GENERAL DE LA POLICIA ESTATAL UNICA
1	61	0	4	001			**DEPARTAMENTO ADMINISTRATIVO**
1	61	0	4	001	00		OFICINA DEL C. JEFE DEL DEPARTAMENTO ADMINISTRATIVO
1	61	0	4	001	00	001	OFICINA DEL C. JEFE DEL DEPARTAMENTO ADMINISTRATIVO
1	61	0	4	010			**DIRECCION DE LA DIVISION PREVENTIVA**
1	61	0	4	010	00		OFICINA DEL C. DIRECTOR DE LA DIVISION PREVENTIVA
1	61	0	4	010	00	001	OFICINA DEL C. DIRECTOR DE LA DIVISION PREVENTIVA
1	61	0	4	010	01		DEPARTAMENTO DE LA COORDINACION PREVENTIVA DE LA PEU ZONA NORTE
1	61	0	4	010	01	001	OFICINA DEL C. JEFE DEL DEPARTAMENTO DE LA COORDINACION PREVENTIVA DE LA PEU ZONA NORTE
1	61	0	4	010	02		DEPARTAMENTO DE LACOORDINACION PREVENTIVA DE LA PEU ZONA CENTRO
1	61	0	4	010	02	001	OFICINA DEL C. JEFE DEL DEPARTAMENTO DE LA COORDINACION PREVENTIVA DE LA PEU ZONA CENTRO
1	61	0	4	010	03		DEPARTAMENTO DE LA COORDINACION PREVENTIVA DE LA PEU ZONA SUR
1	61	0	4	010	03	001	OFICINA DEL C. JEFE DEL DEPARTAMENTO DE LA COORDINACION PREVENTIVA DE LA PEU ZONA SUR
1	61	0	4	010	04		DEPARTAMENTO DE LA COORDINACION PREVENTIVA DE LA PEU ZONA OCCIDENTE
1	61	0	4	010	04	001	OFICINA DEL C. JEFE DEL DEPARTAMENTO DE LA COORDINACION PREVENTIVA DE LA PEU ZONA OCCIDENTE
1	61	0	4	011			**DIRECCION DE LA DIVISION DE INVESTIGACION**
1	61	0	4	011	00		OFICINA DEL C. DIRECTOR DE LA DIVISION DE INVESTIGACION
1	61	0	4	011	00	001	OFICINA DEL C. DIRECTOR DE LA DIVISION DE INVESTIGACION
1	61	0	4	012			**DIRECCION DE LA DIVISION DE REACCION**
1	61	0	4	012	00		OFICINA DEL C. DIRECTOR DE LA DIVISION DE REACCION
1	61	0	4	012	00	001	OFICINA DEL C. DIRECTOR DE LA DIVISION DE REACCION
1	61	0	4	013			**DIRECCION DE LA DIVISION DE VIALIDAD Y TRANSITO**
1	61	0	4	013	00		OFICINA DEL C. DIRECTOR DE LA DIVISION DE VIALIDAD Y TRANSITO
1	61	0	4	013	00	001	OFICINA DEL C. DIRECTOR DE LA DIVISION DE VIALIDAD Y TRANSITO

CATALOGO DE ESTRUCTURA ORGANICA 2016

ORG	DEPCIA	SS	COOR	DIR	DPTO	OFNA	D E S C R I P C I O N
1							**PODER EJECUTIVO**
1	**61**						**FISCALIA GENERAL DEL ESTADO**
1	61	0	4	013	01		DEPARTAMENTO DE INGENIERIA
1	61	0	4	013	01	001	OFICINA EL C. JEFE DEL DEPARTAMENTO DE INGENIERIA
1	61	0	4	013	02		DEPARTAMENTO ADMINISTRATIVO
1	61	0	4	013	02	001	OFICINA DEL C. JEFE DEL DEPARTAMENTO ADMINISTRATIVO
1	61	0	4	013	03		DEPARTAMENTO JURIDICO
1	61	0	4	013	03	001	OFICINA DEL C. JEFE DEL DEPARTAMENTO JURIDICO
1	61	0	4	013	04		DEPARTAMENTO DE EDUCACION VIAL
1	61	0	4	013	04	001	OFICINA DEL C. JEFE DEL DEPARTAMENTO DE EDUCACION VIAL
1	61	0	4	013	05		DEPARTAMENTO DE SISTEMAS
1	61	0	4	013	05	001	OFICINA DEL C. JEFE DEL DEPARTAMENTO DE SISTEMAS
1	61	0	4	013	06		DELEGACIONES DE LA DIRECCION DE LA DIVISION DE VIALIDAD Y TRANSITO
1	61	0	4	013	06	001	DELEGACION CHIHUAHUA
1	61	0	4	013	06	002	DELEGACION AHUMADA
1	61	0	4	013	06	003	DELEGACION OJINAGA
1	61	0	5				**DIRECCION GENERAL DEL SECRETARIADO EJECUTIVO DEL SISTEMA ESTATAL DE S**
1	61	0	5	000			**OFICINA DEL C. DIRECTOR GENERAL DEL SECRETARIO EJECUTIVO DEL SISTEMA ESTATAL DE SEGURIDAD PUBLICA**
1	61	0	5	000	00		OFICINA DEL C. DIRECTOR GENERAL DEL SECRETARIO EJECUTIVO DEL SISTEMA ESTATAL DE SEGURIDAD PUBLICA
1	61	0	5	000	00	001	OFICINA DEL C. DIRECTOR GENERAL DEL SECRETARIO EJECUTIVO DEL SISTEMA ESTATAL DE SEGURIDAD PUBLICA
1	61	0	5	001			**DIRECCION DE CONTROL DE RECURSOS FEDERALES**
1	61	0	5	001	00		OFICINA DEL C. DIRECTOR DE CONTROL DE RECURSOS FEDERALES
1	61	0	5	001	00	001	OFICINA DEL C. DIRECTOR DE CONTROL DE RECURSOS FEDERALES
1	61	0	5	001	01		DEPARTAMENTO DE REGISTRO Y CONTROL
1	61	0	5	001	01	001	OFICINA DEL C. JEFE DEL DEPARTAMENTO DE REGISTRO Y CONTROL
1	61	0	5	001	02		DEPARTAMENTO DE SEGUIMIENTO Y EVALUACION
1	61	0	5	001	02	001	OFICINA DEL C. JEFE DEL DEPARTAMENTO DE SEGUIMIENTO Y EVALUACION
1	61	0	5	002			**DEPARTAMENTO DE VINCULACION INTERINSTITUCIONAL**
1	61	0	5	002	01		OFICINA DEL C. JEFE DEL DEPARTAMENTO DE VINCULACION INTERINSTITUCIONAL
1	61	0	5	002	01	001	OFICINA DEL C. JEFE DEL DEPARTAMENTO DE VINCULACION INTERINSTITUCIONAL
1	61	0	5	003			**DEPARTAMENTO DE LOS REGISTROS DE PERSONAL DE SEGURIDAD PUBLICA Y DE ARMAMENTO Y EQUIPO**
1	61	0	5	003	01		DEPARTAMENTO DE LOS REGISTROS DE PERSONAL DE SEGURIDAD PUBLICA Y DE ARMAMENTO Y EQUIPO
1	61	0	5	003	01	001	OFICINA DEL C. JEFE DEL DEPARTAMENTO DE LOS REGISTROS DE PERSONAL DE SEGURIDAD PUBLICA Y DE ARMAMENTO Y EQUIPO
1	61	0	5	004			**DEPARTAMENTO DE SERVICIOS DE SEGURIDAD PRIVADA**
1	61	0	5	004	01		DEPARTAMENTO DE SERVICIOS DE SEGURIDAD PRIVADA
1	61	0	5	004	01	001	OFICINA DEL C. JEFE DEL DEPARTAMENTO DE SERVICIOS DE SEGURIDAD PRIVADA
1	61	0	6				**DIRECCION GENERAL DE ENLACE Y ASUNTOS INTERINSTITUCIONALES**
1	61	0	6	000			**DIRECCION GENERAL DE ENLACE Y ASUNTOS INTERINSTITUCIONALES**
1	61	0	6	000	00		OFICINA DEL C. DIRECTOR GENERAL DE ENLACE Y ASUNTOS INTERINSTITUCIONALES
1	61	0	6	000	00	001	OFICINA DEL C. DIRECTOR GENERAL DE ENLACE Y ASUNTOS INTERINSTITUCIONALES

CATALOGO DE ESTRUCTURA ORGANICA 2016

ORG	DEPCIA	SS	COOR	DIR	DPTO	OFNA	D E S C R I P C I O N
1							**PODER EJECUTIVO**
1	**61**						**FISCALIA GENERAL DEL ESTADO**
1	61	0	6	000	01		DEPARTAMENTO DE ENLACE Y SEGUIMIENTO
1	61	0	6	000	01	001	OFICINA DEL C. JEFE DEL DEPARTAMENTO DE ENLACE Y SEGUIMIENTO
1	61	1					**FISCALIA ESPECIALIZADA DE SEGURIDAD PUBLICA Y PREVENCION DEL DELITO**
1	61	1	1				**FISCALIAS ESPECIALIZADA EN SEGURIDAD PUBLICA Y PREVENCION DEL DELITO ZC**
1	61	1	1	000			**FISCALIA ESPECIALIZADA EN SEGURIDAD PUBLICA Y PREVENCION DEL DELITO ZONA NORTE**
1	61	1	1	000	00		OFICINA DEL C. JEFE DE LA FISCALIA ESPECIALIZADA EN SEGURIDAD PUBLICA Y PREVENCION DEL DELITO ZONA NORTE
1	61	1	1	000	00	001	OFICINA DEL C. JEFE DE LA FISCALIA ESPECIALIZADA EN SEGURIDAD PUBLICA Y PREVENCION DEL DELITO ZONA NORTE
1	61	1	1	010			**DEPARTAMENTO DE PREVENCION DELICTIVA ZONA NORTE**
1	61	1	1	010	00		OFICINA DEL C. JEFE DEL DEPARTAMENTO DE PREVENCION DELICTIVA ZONA NORTE
1	61	1	1	010	00	001	OFICINA DEL C. JEFE DEL DEPARTAMENTO DE PREVENCION DELICTIVA ZONA NORTE
1	61	1	1	011			**DEPARTAMENTO DE POLITICA CRIMINAL ZONA NORTE**
1	61	1	1	011	00		OFICINA DEL C. JEFE DEL DEPARTAMENTO DE POLITICA CRIMINAL ZONA NORTE
1	61	1	1	011	00	001	OFICINA DEL C. JEFE DEL DEPARTAMENTO DE POLITICA CRIMINAL ZONA NORTE
1	61	1	2				**FISCALIA ESPECIALIZADA EN SEGURIDAD PUBLICA Y PREVENCION DEL DELITO ZON**
1	61	1	2	000			**OFICINA DEL C. JEFE DE LA FISCALIA ESPECIALIZADA EN SEGURIDAD PUBLICA Y PREVENCION DEL DELITO ZONA CENTRO**
1	61	1	2	000	00		OFICINA DEL C. JEFE DE LA FISCALIA ESPECIALIZADA EN SEGURIDAD PUBLICA Y PREVENCION DEL DELITO ZONA CENTRO
1	61	1	2	000	00	001	OFICINA DEL C. JEFE DE LA FISCALIA ESPECIALIZADA EN SEGURIDAD PUBLICA Y PREVENCION DEL DELITO ZONA CENTRO
1	61	1	2	010			**DEPARTAMENTO DE PREVENCION DELICTIVA ZONA CENTRO**
1	61	1	2	010	00		OFICINA DEL C. JEFE DEL DEPARTAMENTO DE PREVENCION DELICTIVA ZONA CENTRO
1	61	1	2	010	00	001	OFICINA DEL C. JEFE DEL DEPARTAMENTO DE PREVENCION DELICTIVA ZONA CENTRO
1	61	1	2	011			**DEPARTAMENTO DE POLITICA CRIMINAL ZONA CENTRO**
1	61	1	2	011	00		OFICINA DEL C. JEFE DEL DEPARTAMENTO DE POLITICA CRIMINAL ZONA CENTRO
1	61	1	2	011	00	001	OFICINA DEL C. JEFE DEL DEPARTAMENTO DE POLITICA CRIMINAL ZONA CENTRO
1	61	1	3				**FISCALIA ESPECIALIZADA EN SEGURIDAD PUBLICA Y PREVENCION DEL DELITO ZON**
1	61	1	3	000			**OFICINA DEL C. JEFE DE LA FISCALIA ESPECIALIZADA EN SEGURIDAD PUBLICA Y PREVENCION DEL DELITO ZONA SUR**
1	61	1	3	000	00		OFICINA DEL C. JEFE DE LA FISCALIA ESPECIALIZADA EN SEGURIDAD PUBLICA Y PREVENCION DEL DELITO ZONA SUR
1	61	1	3	000	00	001	OFICINA DEL C. JEFE DE LA FISCALIA ESPECIALIZADA EN SEGURIDAD PUBLICA Y PREVENCION DEL DELITO ZONA SUR
1	61	1	3	010			**DEPARTAMENTO DE PREVENCION DELICTIVA ZONA SUR**
1	61	1	3	010	00		OFICINA DEL C. JEFE DEL DEPARTAMENTO DE PREVENCION DELICTIVA ZONA SUR
1	61	1	3	010	00	001	OFICINA DEL C. JEFE DEL DEPARTAMENTO DE PREVENCION DELICTIVA ZONA SUR
1	61	1	3	011			**OFICINA DEL C. JEFE DEL DEPARTAMENTO DE POLITICA CRIMINAL ZONA SUR**
1	61	1	3	011	00		OFICINA DEL C. JEFE DEL DEPARTAMENTO DE POLITICA CRIMINAL ZONA SUR
1	61	1	3	011	00	001	OFICINA DEL C. JEFE DEL DEPARTAMENTO DE POLITICA CRIMINAL ZONA SUR
1	61	1	4				**FISCALIA ESPECIALIZADA EN SEGURIDAD PUBLICA Y PREVENCION DEL DELITO ZON**

CATALOGO DE ESTRUCTURA ORGANICA 2016

ORG	DEPCIA	SS	COOR	DIR	DPTO	OFNA	D E S C R I P C I O N
1							**PODER EJECUTIVO**
1	**61**						**FISCALIA GENERAL DEL ESTADO**
1	61	1	4	000			**OFICINA DEL C. JEFE DE LA FISCALIA ESPECIALIZADA EN SEGURIDAD PUBLICA Y PREVENCION DEL DELITO ZONA OCCIDENTE**
1	61	1	4	000	00		OFICINA DEL C. JEFE DE LA FISCALIA ESPECIALIZADA EN SEGURIDAD PUBLICA Y PREVENCION DEL DELITO ZONA OCCIDENTE
1	61	1	4	000	00	001	OFICINA DEL C. JEFE DE LA FISCALIA ESPECIALIZADA EN SEGURIDAD PUBLICA Y PREVENCION DEL DELITO ZONA OCCIDENTE
1	61	1	4	010			**DEPARTAMENTO DE PREVENCION DELICTIVA ZONA OCCIDENTE**
1	61	1	4	010	00		OFICINA DEL C. JEFE DEL DEPARTAMENTO DE PREVENCION DELICTIVA ZONA OCCIDENTE
1	61	1	4	010	00	001	OFICINA DEL C. JEFE DEL DEPARTAMENTO DE PREVENCION DELICTIVA ZONA OCCIDENTE
1	61	1	4	011			**DEPARTAMENTO DE POLITICA CRIMINAL ZONA OCCIDENTE**
1	61	1	4	011	00		OFICINA DEL C. JEFE DEL DEPARTAMENTO DE POLITICA CRIMINAL ZONA OCCIDENTE
1	61	1	4	011	00	001	OFICINA DEL C. JEFE DEL DEPARTAMENTO DE POLITICA CRIMINAL ZONA OCCIDENTE
1	61	2					**FISCALIAS ESPECIALIZADAS EN INVESTIGACION Y PERSECUCION DEL DELITO POR**
1	61	2	1				**FISCALIA ESPECIALIZADA EN INVESTIGACION Y PERSECUCION DEL DELITO ZONA N**
1	61	2	1	000			**OFICINA DEL C. JEFE DE LA FISCALIA ESPECIALIZADA EN INVESTIGACION Y PERSECUCION DEL DELITO ZONA NORTE**
1	61	2	1	000	00		OFICINA DEL C. JEFE DE LA FISCALIA ESPECIALIZADA EN INVESTIGACION Y PERSECUCION DEL DELITO ZONA NORTE
1	61	2	1	000	00	001	OFICINA DEL C. JEFE DE LA FISCALIA ESPECIALIZADA EN INVESTIGACION Y PERSECUCION DEL DELITO ZONA NORTE
1	61	2	1	002			**DEPARTAMENTO DEL CENTRO DE JUSTICIA ALTERNATIVA ZONA NORTE**
1	61	2	1	002	00		OFICINA DEL C. JEFE DEL DEPARTAMENTO DEL CENTRO DE JUSTICIA ALTERNATIVA ZONA NORTE
1	61	2	1	002	00	001	OFICINA DEL C. JEFE DEL DEPARTAMENTO DEL CENTRO DE JUSTICIA ALTERNATIVA ZONA NORTE
1	61	2	1	003			
1	61	2	1	003	01		DEPARTAMENTO DE COORDINACION DE MINISTERIOS PUBLICOS DISTRITO BRAVOS 1
1	61	2	1	003	01	001	OFICINA DEL C. JEFE DEL DEPARTAMENTO DE COORDINACION DE MINISTERIOS PUBLICOS DISTRITO BRAVOS 1
1	61	2	1	003	02		DEPARTAMENTO DE COORDINACION DE MINISTERIOS PUBLICOS DISTRITO BRAVOS 2
1	61	2	1	003	02	001	OFICINA DEL C. JEFE DEL DEPARTAMENTO DE COORDINACION DE MINISTERIOS PUBLICOS DISTRITO BRAVOS 2
1	61	2	1	003	03		DEPARTAMENTO DE COORDINACION DE MINISTERIOS PUBLICOS DISTRITO BRAVOS 3
1	61	2	1	003	03	001	OFICINA DEL C. JEFE DEL DEPARTAMENTO DE COORDINACION DE MINISTERIOS PUBLICOS DISTRITO BRAVOS 3
1	61	2	1	003	04		DEPARTAMENTO DE COORDINACION DE MINISTERIOS PUBLICOS DISTRITO GALEANA
1	61	2	1	003	04	001	OFICINA DEL C. JEFE DEL DEPARTAMENTO DE COORDINACION DE MINISTERIOS PUBLICOS DISTRITO GALEANA
1	61	2	2				**FISCALIA ESPECIALIZADA EN INVESTIGACION Y PERSECUCION DEL DELITO ZONA C**
1	61	2	2	000			**FISCALIA ESPECIALIZADA EN INVESTIGACION Y PERSECUCION DEL DELITO ZONA CENTRO**
1	61	2	2	000	00		OFICINA DEL C. JEFE DE LA FISCALIA ESPECIALIZADA EN INVESTIGACION Y PERSECUCION DEL DELITO ZONA CENTRO
1	61	2	2	000	00	001	OFICINA DEL C. JEFE DE LA FISCALIA ESPECIALIZADA EN INVESTIGACION Y PERSECUCION DEL DELITO ZONA CENTRO
1	61	2	2	002			**DEPARTAMENTO DEL CENTRO DE JUSTICIA ALTERNATIVA ZONA CENTRO**
1	61	2	2	002	00		OFICINA DEL C. JEFE DEL DEPARTAMENTO DEL CENTRO DE JUSTICIA ALTERNATIVA ZONA CENTRO

CATALOGO DE ESTRUCTURA ORGANICA 2016

ORG	DEPCIA	SS	COOR	DIR	DPTO	OFNA	D E S C R I P C I O N
1							**PODER EJECUTIVO**
1	**61**						**FISCALIA GENERAL DEL ESTADO**
1	61	2	2	002	00	001	OFICINA DEL C. JEFE DEL DEPARTAMENTO DEL CENTRO DE JUSTICIA ALTERNATIVA ZONA CENTRO
1	61	2	2	003			
1	61	2	2	003	01		DEPARTAMENTO DE LA COORDINACION DE MINISTERIOS PUBLICOS DISTRITO ABRAHAM GONZALEZ
1	61	2	2	003	01	001	OFICINA DEL C. JEFE DEL DEPARTAMENTO DE LA COORDINACION DE MINISTERIOS PUBLICOS DISTRITO ABRAHAM GONZALEZ
1	61	2	2	003	02		DEPARTAMENTO DE LA COORDINACION DE MINISTERIOS PUBLICOS DISTRITO CAMARGO
1	61	2	2	003	02	001	OFICINA DEL C. JEFE DEL DEPARTAMENTO DE LA COORDINACION DE MINISTERIOS PUBLICOS DISTRITO CAMARGO
1	61	2	2	003	03		DEPARTAMENTO DE LA COORDINACION DE MINISTERIOS PUBLICOS DISTRITO OJINAGA
1	61	2	2	003	03	001	OFICINA DEL C. JEFE DEL DEPARTAMENTO DE LA COORDINACION DE MINISTERIOS PUBLICOS DISTRITO OJINAGA
1	61	2	2	003	04		DEPARTAMENTO DE LA COORDINACION DE MINISTERIOS PUBLICOS DISTRITO MORELOS 1
1	61	2	2	003	04	001	OFICINA DEL C. JEFE DEL DEPARTAMENTO DE LA COORDINACION DE MINISTERIOS PUBLICOS DISTRITO MORELOS 1
1	61	2	2	003	05		DEPARTAMENTO DE LA COORDINACION DE MINISTERIOS PUBLICOS DISTRITO MORELOS 2
1	61	2	2	003	05	001	OFICINA DEL C. JEFE DEL DEPARTAMENTO DE LA COORDINACION DE MINISTERIOS PUBLICOS DISTRITO MORELOS 2
1	61	2	3				**FISCALIA ESPECIALIZADA EN INVESTIGACION Y PERSECUCION DEL DELITO ZONA SU**
1	61	2	3	000			**OFICINA DEL C. JEFE DE LA FISCALIA ESPECIALIZADA EN INVESTIGACION Y PERSECUCION DEL DELITO ZONA SUR**
1	61	2	3	000	00		OFICINA DEL C. JEFE DE LA FISCALIA ESPECIALIZADA EN INVESTIGACION Y PERSECUCION DEL DELITO ZONA SUR
1	61	2	3	000	00	001	OFICINA DEL C. JEFE DE LA FISCALIA ESPECIALIZADA EN INVESTIGACION Y PERSECUCION DEL DELITO ZONA SUR
1	61	2	3	002			**DEPARTAMENTO DEL CENTRO DE JUSTICIA ALTERNATIVA ZONA SUR**
1	61	2	3	002	00		OFICINA DEL C. JEFE DEL DEPARTAMENTO DEL CENTRO DE JUSTICIA ALTERNATIVA ZONA SUR
1	61	2	3	002	00	001	OFICINA DEL C. JEFE DEL DEPARTAMENTO DEL CENTRO DE JUSTICIA ALTERNATIVA ZONA SUR
1	61	2	3	003			
1	61	2	3	003	01		DEPARTAMENTO DE LA COORDINACION DE MINISTERIOS PUBLICOS DISTRITO ANDRES DEL RIO
1	61	2	3	003	01	001	OFICINA DEL C. JEFE DEL DEPARTAMENTO DE LA COORDINACION DE MINISTERIOS PUBLICOS DISTRITO ANDRES DEL RIO
1	61	2	3	003	02		DEPARTAMENTO DE LA COORDINACION DE MINISTERIOS PUBLICOS DISTRITO HIDALGO
1	61	2	3	003	02	001	OFICINA DEL C. JEFE DEL DEPARTAMENTO DE LA COORDINACION DE MINISTERIOS PUBLICOS DISTRITO HIDALGO
1	61	2	3	003	03		DEPARTAMENTO DE LA COORDINACION DE MINISTERIOS PUBLICOS DISTRITO JIMENEZ
1	61	2	3	003	03	001	OFICINA DEL C. JEFE DEL DEPARTAMENTO DE LA COORDINACION DE MINISTERIOS PUBLICOS DISTRITO JIMENEZ
1	61	2	3	003	04		DEPARTAMENTO DE LA COORDINACION DE MINISTERIOS PUBLICOS DISTRITO MINA
1	61	2	3	003	04	001	OFICINA DEL C. JEFE DEL DEPARTAMENTO DE LA COORDINACION DE MINISTERIOS PUBLICOS DISTRITO MINA
1	61	2	4				**FISCALIA ESPECIALIZADA EN INVESTIGACION Y PERSECUCION DEL DELITO ZONA OC**
1	61	2	4	000			**OFICINA DEL C. JEFE DE LA FISCALIA ESPECIALIZADA EN INVESTIGACION Y PERSECUCION DEL DELITO ZONA OCCIDENTE**
1	61	2	4	000	00		OFICINA DEL C. JEFE DE LA FISCALIA ESPECIALIZADA EN INVESTIGACION Y PERSECUCION DEL DELITO ZONA OCCIDENTE
1	61	2	4	000	00	001	OFICINA DEL C. JEFE DE LA FISCALIA ESPECIALIZADA EN INVESTIGACION Y PERSECUCION DEL DELITO ZONA OCCIDENTE

CATALOGO DE ESTRUCTURA ORGANICA 2016

ORG	DEPCIA	SS	COOR	DIR	DPTO	OFNA	D E S C R I P C I O N
1							**PODER EJECUTIVO**
1	**61**						**FISCALIA GENERAL DEL ESTADO**
1	61	2	4	002			**DEPARTAMENTO DEL CENTRO DE JUSTICIA ALTERNATIVA ZONA OCCIDENTE**
1	61	2	4	002	00		OFICINA DEL C. JEFE DEL DEPARTAMENTO DEL CENTRO DE JUSTICIA ALTERNATIVA ZONA OCCIDENTE
1	61	2	4	002	00	001	OFICINA DEL C. JEFE DEL DEPARTAMENTO DEL CENTRO DE JUSTICIA ALTERNATIVA ZONA OCCIDENTE
1	61	2	4	003			**COORDINACION DE DISTRITOS DEL MINISTERIO PUBLICO ZONA OCCIDENTE**
1	61	2	4	003	01		DEPARTAMENTO DE LA COORDINACION DE MINISTERIOS PUBLICOS DISTRITO ARTEAGA
1	61	2	4	003	01	001	OFICINA DEL C. JEFE DEL DEPARTAMENTO DE LA COORDINACION DE MINISTERIOS PUBLICOS DISTRITO ARTEAGA
1	61	2	4	003	02		DEPARTAMENTO DE LA COORDINACION DE MINISTERIOS PUBLICOS DISTRITO BENITO JUAREZ
1	61	2	4	003	02	001	OFICINA DEL C. JEFE DEL DEPARTAMENTO DE LA COORDINACION DE MINISTERIOS PUBLICOS DISTRITO BENITO JUAREZ
1	61	2	4	003	03		DEPARTAMENTO DE LA COORDINACION DE MINISTERIOS PUBLICOS DISTRITO GUERRERO
1	61	2	4	003	03	001	OFICINA DEL C. JEFE DEL DEPARTAMENTO DE LA COORDINACION DE MINISTERIOS PUBLICOS DISTRITO GUERRERO
1	61	2	4	003	04		DEPARTAMENTO DE LA COORDINACION DE MINISTERIOS PUBLICOS DISTRITO RAYON
1	61	2	4	003	04	001	OFICINA DEL C. JEFE DEL DEPARTAMENTO DE LA COORDINACION DE MINISTERIOS PUBLICOS DISTRITO RAYON
1	61	3					**FISCALIA ESPECIALIZADA EN ATENCION A VICTIMAS Y OFENDIDOS DEL DELITO**
1	61	3	1				**FISCALIA ESPECIALIZADA EN ATENCION A VICTIMAS Y OFENDIDOS DEL DELITO**
1	61	3	1	000			**FISCALIA ESPECIALIZADA EN ATENCION A VICTIMAS Y OFENDIDOS DEL DELITO**
1	61	3	1	000	00		OFICINA DEL C. JEFE DE LA FISCALIA ESPECIALIZADA EN ATENCION A VICTIMAS Y OFENDIDOS DEL DELITO
1	61	3	1	000	00	001	OFICINA DEL C. JEFE DE LA FISCALIA ESPECIALIZADA EN ATENCION A VICTIMAS Y OFENDIDOS DEL DELITO
1	61	3	1	010			**DIRECCION DE LA COORDINACION DE ATENCION A VICTIMAS Y OFENDIDOS DEL DELITO ZONA NORTE**
1	61	3	1	010	01		DIRECCION DE LA COORDINACION DE ATENCION A VICTIMAS Y OFENDIDOS DEL DELITO ZONA NORTE
1	61	3	1	010	01	001	OFICINA DEL C. DIRECTOR DE LA COORDINACION DE ATENCION A VICTIMAS Y OFENDIDOS DEL DELITO ZONA NORTE
1	61	3	1	011			**DIRECCION DE LA COORDINACION DE ATENCION A VICTIMAS Y OFENDIDOS DEL DELITO ZONA CENTRO**
1	61	3	1	011	01		DIRECCION DE LA COORDINACION DE ATENCION A VICTIMAS Y OFENDIDOS DEL DELITO ZONA CENTRO
1	61	3	1	011	01	001	OFICINA DEL C. DIRECTOR DE LA COORDINACION DE ATENCION A VICTIMAS Y OFENDIDOS DEL DELITO ZONA CENTRO
1	61	3	1	012			**DIRECCION DE LA COORDINACION DE ATENCION A VICTIMAS Y OFENDIDOS DEL DELITO ZONA SUR**
1	61	3	1	012	01		DIRECCION DE LA COORDINACION DE ATENCION A VICTIMAS Y OFENDIDOS DEL DELITO ZONA SUR
1	61	3	1	012	01	001	OFICINA DEL C. DIRECTOR DE LA COORDINACION DE ATENCION A VICTIMAS Y OFENDIDOS DEL DELITO ZONA SUR
1	61	3	1	013			**DIRECCION DE LA COORDINACION DE ATENCION A VICTIMAS Y OFENDIDOS DEL DELITO ZONA OCCIDENTE**
1	61	3	1	013	01		DIRECCION DE LA COORDINACION DE ATENCION A VICTIMAS Y OFENDIDOS DEL DELITO ZONA OCCIDENTE
1	61	3	1	013	01	001	OFICINA DEL C. DIRECTOR DE LA COORDINACION DE ATENCION A VICTIMAS Y OFENDIDOS DEL DELITO ZONA OCCIDENTE
1	61	4					**FISCALIA ESPECIALIZADA EN CONTROL, ANALISIS Y EVALUACION**
1	61	4	1				**FISCALIA ESPECIALIZADA EN CONTROL, ANALISIS Y EVALUACION**

CATALOGO DE ESTRUCTURA ORGANICA 2016

ORG	DEPCIA	SS	COOR	DIR	DPTO	OFNA	D E S C R I P C I O N
1							**PODER EJECUTIVO**
1	**61**						**FISCALIA GENERAL DEL ESTADO**
1	61	4	1	000			**FISCALIA ESPECIALIZADA EN CONTROL, ANALISIS Y EVALUACION**
1	61	4	1	000	00		OFICINA DEL C. JEFE DE LA FISCALIA ESPECIALIZADA EN CONTROL, ANALISIS Y EVALUACION
1	61	4	1	000	00	001	OFICINA DEL C. JEFE DE LA FISCALIA ESPECIALIZADA EN CONTROL, ANALISIS Y EVALUACION
1	61	4	1	010			**DIRECCION DEL CENTRO ESTATAL DE CONTROL DE CONFIANZA**
1	61	4	1	010	00		OFICINA DEL C. DIRECTOR DEL CENTRO ESTATAL DE CONTROL DE CONFIANZA
1	61	4	1	010	00	001	OFICINA DEL C. DIRECTOR DEL CENTRO ESTATAL DE CONTROL DE CONFIANZA
1	61	4	1	010	01		DEPARTAMENTO DE EVALUACION
1	61	4	1	010	01	001	OFICINA DEL C. JEFE DEL DEPARTAMENTO DE EVALUACION
1	61	4	1	010	02		DEPARTAMENTO DE SERVICIOS ADMINISTRATIVOS
1	61	4	1	010	02	001	OFICINA DEL C. JEFE DEL DEPARTAMENTO DE SERVICIOS ADMINISTRATIVOS
1	61	4	1	011			**DIRECCION DE LA ESCUELA ESTATAL DE POLICIA**
1	61	4	1	011	00		OFICINA DEL C. DIRECTOR DE LA ESCUELA ESTATAL DE POLICIA
1	61	4	1	011	00	001	OFICINA DEL C. DIRECTOR DE LA ESCUELA ESTATAL DE POLICIA
1	61	4	1	011	01		DEPARTAMENTO ACADEMICO
1	61	4	1	011	01	001	OFICINA DEL C. JEFE DEL DEPARTAMENTO ACADEMICO
1	61	4	1	011	02		DEPARTAMENTO ADMINISTRATIVO
1	61	4	1	011	02	001	OFICINA DEL C. JEFE DEL DEPARTAMENTO ADMINISTRATIVO
1	61	4	1	011	03		DEPARTAMENTO DE LA COORDINACION DE LA ESCUELA ESTATAL DE POLICIA ZONA NORTE
1	61	4	1	011	03	001	OFICINA DEL C. JEFE DEL DEPARTAMENTO DE LA COORDINACION DE LA ESCUELA ESTATAL DE POLICIA ZONA NORTE
1	61	4	1	011	04		DEPARTAMENTO DE LA COORDINACION DE LA ESCUELA ESTATAL DE POLICIA ZONA CENTRO
1	61	4	1	011	04	001	OFICINA DEL C. JEFE DEL DEPARTAMENTO DE LA COORDINACION DE LA ESCUELA ESTATAL DE POLICIA ZONA CENTRO
1	61	4	1	011	05		DEPARTAMENTO DE LA COORDINACION DE LA ESCUELA ESTATAL DE POLICIA ZONA SUR
1	61	4	1	011	05	001	OFICINA DEL C. JEFE DEL DEPARTAMENTO DE LA COORDINACION DE LA ESCUELA ESTATAL DE POLICIA ZONA SUR
1	61	4	1	011	06		DEPARTAMENTO DE LA COORDINACION DE LA ESCUELA ESTATAL DE POLICIA ZONA OCCIDENTE
1	61	4	1	011	06	001	OFICINA DEL C. JEFE DEL DEPARTAMENTO DE LA COORDINACION DE LA ESCUELA ESTATAL DE POLICIA ZONA OCCIDENTE
1	61	4	1	012			**DIRECCION DE CONTROL INTERNO**
1	61	4	1	012	00		OFICINA DEL C. DIRECTOR DE CONTROL INTERNO
1	61	4	1	012	00	001	OFICINA DEL C. DIRECTOR DE CONTROL INTERNO
1	61	4	1	013			**DEPARTAMENTO DEL CENTRO DE ATENCION INTEGRAL DE LA SALUD**
1	61	4	1	013	01		DEPARTAMENTO DEL CENTRO DE ATENCION INTEGRAL DE LA SALUD
1	61	4	1	013	01	001	OFICINA DEL C. JEFE DEL DEPARTAMENTO DEL CENTRO DE ATENCION INTEGRAL DE LA SALUD
1	61	5					**FISCALIA ESPECIALIZADA EN EJECUCION DE PENAS Y MEDIDAS JUDICIALES**
1	61	5	0				
1	61	5	0	000			**FISCALIA ESPECIALIZADA EN EJECUCION DE PENAS Y MEDIDAS JUDICIALES**
1	61	5	0	000	00		OFICINA DEL C. JEFE DE LA FISCALIA ESPECIALIZADA EN EJECUCION DE PENAS Y MEDIDAS JUDICIALES
1	61	5	0	000	00	001	OFICINA DEL C. JEFE DE LA FISCALIA ESPECIALIZADA EN EJECUCION DE PENAS Y MEDIDAS JUDICIALES

CATALOGO DE ESTRUCTURA ORGANICA 2016

ORG	DEPCIA	SS	COOR	DIR	DPTO	OFNA	D E S C R I P C I O N
1							**PODER EJECUTIVO**
1	**61**						**FISCALIA GENERAL DEL ESTADO**
1	61	5	1				**DIRECCION GENERAL DE CENTROS DE REINSERCION SOCIAL DEL ESTADO**
1	61	5	1	000			**DIRECCION GENERAL DE CENTROS DE REINSERCION SOCIAL DEL ESTADO**
1	61	5	1	000	00		OFICINA DEL C. DIRECTOR DE CENTROS DE REINSERCION SOCIAL DEL ESTADO
1	61	5	1	000	00	001	OFICINA DEL C. DIRECTOR DE CENTROS DE REINSERCION SOCIAL DEL ESTADO
1	61	5	1	010			**DEPARTAMENTO JURIDICO Y DE NORMATIVIDAD**
1	61	5	1	010	00		OFICINA DEL C. JEFE DEL DEPARTAMENTO JURIDICO Y DE NORMATIVIDAD
1	61	5	1	010	00	001	OFICINA DEL C. JEFE DEL DEPARTAMENTO JURIDICO Y DE NORMATIVIDAD
1	61	5	1	014			**DIRECCION DE SEGURIDAD Y CUSTODIA PENITENCIARIA**
1	61	5	1	014	00		OFICINA DEL C. DIRECTOR DE SEGURIDAD Y CUSTODIA PENITENCIARIA
1	61	5	1	014	00	001	OFICINA DEL C. DIRECTOR DE SEGURIDAD Y CUSTODIA PENITENCIARIA
1	61	5	1	014	01		DEPARTAMENTO DE SEGURIDAD PENITENCIARIA
1	61	5	1	014	01	001	OFICINA DEL C. JEFE DEL DEPARTAMENTO DE SEGURIDAD PENITENCIARIA
1	61	5	1	014	02		CERESO ESTATAL NO. 3
1	61	5	1	014	02	001	CERESO ESTATAL NO. 3
1	61	5	1	014	03		CERESO ESTATAL NO. 1
1	61	5	1	014	03	001	CERESO ESTATAL NO. 1
1	61	5	1	014	04		CERESO ESTATAL NO. 5
1	61	5	1	014	04	001	CERESO ESTATAL NO. 5
1	61	5	1	014	05		CERESO ESTATAL NO. 4
1	61	5	1	014	05	001	CERESO ESTATAL NO. 4
1	61	5	1	014	06		CERESO ESTATAL NO. 2
1	61	5	1	014	06	001	CERESO ESTATAL NO. 2
1	61	5	1	014	07		CERESO ESTATAL NO. 6
1	61	5	1	014	07	001	CERESO ESTATAL NO. 6
1	61	5	1	014	08		CERESO ESTATAL NO. 7
1	61	5	1	014	08	001	CERESO ESTATAL NO. 7
1	61	5	1	014	20		DEPARTAMENTO DE CUSTODIA Y VIGILANCIA DE MEDIDAS CAUTELARES
1	61	5	1	014	20	001	OFICINA DEL C. JEFE DEL DEPARTAMENTO DE CUSTODIA Y VIGILANCIA DE MEDIDAS CAUTELARES
1	61	5	1	015			**DIRECCION DE REINSERCION SOCIAL Y CULTURA**
1	61	5	1	015	00		OFICINA DEL C. DIRECTOR DE REINSERCION SOCIAL Y CULTURA
1	61	5	1	015	00	001	OFICINA DEL C. DIRECTOR DE REINSERCION SOCIAL Y CULTURA
1	61	5	1	015	01		DEPARTAMENTO DE SALUD PENITENCIARIA
1	61	5	1	015	01	001	OFICINA DEL C. JEFE DEL DEPARTAMENTO DE SALUD PENITENCIARIA
1	61	5	1	015	02		DEPARTAMENTO DE EDUCACION Y TRABAJO PENITENCIARIO
1	61	5	1	015	02	001	OFICINA DEL C. JEFE DEL DEPARTAMENTO DE EDUCACION Y TRABAJO PENITENCIARIO
1	61	5	1	015	03		DEPARTAMENTO DE VINCULACION SOCIAL
1	61	5	1	015	03	001	OFICINA DEL C. JEFE DEL DEPARTAMENTO DE VINCULACION SOCIAL
1	61	5	1	016			**DIRECCION DE EJECUCION DE SENTENCIAS Y MEDIDAS JUDICIALES**
1	61	5	1	016	00		OFICINA DEL C. DIRECTOR DE EJECUCION DE SENTENCIAS Y MEDIDAS JUDICIALES
1	61	5	1	016	00	001	OFICINA DEL C. DIRECTOR DE EJECUCION DE SENTENCIAS Y MEDIDAS JUDICIALES
1	61	5	1	016	01		DEPARTAMENTO DE EJECUCION DE SENTENCIAS Y PREVENCION SOCIAL

CATALOGO DE ESTRUCTURA ORGANICA 2016

ORG	DEPCIA	SS	COOR	DIR	DPTO	OFNA	D E S C R I P C I O N
1							**PODER EJECUTIVO**
1	**61**						**FISCALIA GENERAL DEL ESTADO**
1	61	5	1	016	01	001	OFICINA DEL C. JEFE DEL DEPARTAMENTO DE EJECUCION DE SENTENCIAS Y PREVENCION SOCIAL
1	61	5	1	016	02		DEPARTAMENTO DE EJECUCION DE MEDIDAS JUDICIALES
1	61	5	1	016	02	001	OFICINA DEL C. JEFE DEL DEPARTAMENTO DE EJECUCION DE MEDIDAS JUDICIALES
1	61	5	1	016	03		DEPARTAMENTO DE EJECUCION DE MEDIDAS PARA ADOLESCENTES
1	61	5	1	016	03	001	OFICINA DEL C. JEFE DEL DEPARTAMENTO DE EJECUCION DE MEDIDAS PARA ADOLESCENTES
1	61	5	1	016	04		CENTRO ESPECIALIZADO EN REINSERCION SOCIAL PARA ADOLESCENTES INFRACTORES NO. 1
1	61	5	1	016	04	001	CENTRO ESPECIALIZADO EN REINSERCION SOCIAL PARA ADOLESCENTES INFRACTORES NO. 1
1	61	5	1	016	05		CENTRO ESPECIALIZADO EN REINSERCION SOCIAL PARA ADOLESCENTES INFRACTORES NO. 2
1	61	5	1	016	05	001	CENTRO ESPECIALIZADO EN REINSERCION SOCIAL PARA ADOLESCENTES INFRACTORES NO. 2
1	61	6					**FISCALIA ESPECIALIZADA EN ATENCION A MUJERES VICTIMAS DEL DELITO POR RA**
1	61	6	1				**FISCALIA ESPECIALIZADA EN ATENCION A MUJERES VICTIMAS DEL DELITO POR RA**
1	61	6	1	000			**FISCALIA ESPECIALIZADA EN ATENCION A MUJERES VICTIMAS DEL DELITO POR RAZONES DE GENERO**
1	61	6	1	000	00		OFICINA DEL C. JEFE DE LA FISCALIA ESPECIALIZADA EN ATENCION A MUJERES VICTIMAS DEL DELITO POR RAZONES DE GENERO
1	61	6	1	000	00	001	OFICINA DEL C. JEFE DE LA FISCALIA ESPECIALIZADA EN ATENCION A MUJERES VICTIMAS DEL DELITO POR RAZONES DE GENERO
1	61	6	1	000	01		DEPARTAMENTO DE LA COORDINACION DE ATENCION A MUJERES VICTIMAS DEL DELITO POR RAZONES DE GENERO ZONA NORTE
1	61	6	1	000	01	001	OFICINA DEL C. JEFE DEL DEPTO. DE LA COORD. DE ATENCION A MUJERES VICTIMAS DEL DELITO POR RAZONES DE GENERO ZONA NORTE
1	61	6	1	000	02		DEPARTAMENTO DE LA COORDINACION DE ATENCION A MUJERES VICTIMAS DEL DELITO POR RAZONES DE GENERO ZONA CENTRO
1	61	6	1	000	02	001	OFICINA DEL C. JEFE DEL DEPARTAMENTO DE LA COORDINACION DE ATENCION A MUJERES VICTIMAS DEL DELITO POR RAZONES DE GENERO ZONA CENTRO
1	61	6	1	000	03		DEPARTAMENTO DE LA COORDINACION DE ATENCION A MUJERES VICTIMAS DEL DELITO POR RAZONES DE GENERO ZONA SUR
1	61	6	1	000	03	001	OFICINA DEL C. JEFE DEL DEPARTAMENTO DE LA COORDINACION DE ATENCION A MUJERES VICTIMAS DEL DELITO POR RAZONES DE GENERO ZONA SUR
1	61	6	1	000	04		DEPARTAMENTO DE LA COORDINACION DE ATENCION A MUJERES VICTIMAS DEL DELITO POR RAZONES DE GENERO ZONA OCCIDENTE
1	61	6	1	000	04	001	OFICINA DEL C. JEFE DEL DEPARTAMENTO DE LA COORDINACION DE ATENCION A MUJERES VICTIMAS DEL DELITO POR RAZONES DE GENERO ZONA OCCIDENTE
1	**81**						**CONSEJERIA JURIDICA**
1	81	0					
1	81	0	0				
1	81	0	0	000			**OFICINA DEL C. CONSEJERO JURIDICO**
1	81	0	0	000	00		OFICINA DEL C. CONSEJERO JURIDICO
1	81	0	0	000	00	001	OFICINA DEL C. CONSEJERO JURIDICO
1	81	0	0	001			**COORDINACION TECNICA**
1	81	0	0	001	00		OFICINA DEL C. COORDINADOR TECNICO
1	81	0	0	001	00	001	OFICINA DEL C. COORDINADOR TECNICO
1	81	0	0	001	01		DEPARTAMENTO ADMINISTRATIVO

CATALOGO DE ESTRUCTURA ORGANICA 2016

ORG	DEPCIA	SS	COOR	DIR	DPTO	OFNA	D E S C R I P C I O N
1							**PODER EJECUTIVO**
1	**81**						**CONSEJERIA JURIDICA**
1	81	0	0	001	01	001	DEPARTAMENTO ADMINISTRATIVO
1	81	0	0	001	01	002	ENLACE CONTRALORIA
1	81	0	0	001	02		DEPARTAMENTO DE INFORMATICA
1	81	0	0	001	02	001	DEPARTAMENTO DE INFORMATICA
1	81	0	0	001	03		UNIDAD DE INFORMACION
1	81	0	0	001	03	001	UNIDAD DE INFORMACION
1	81	0	0	010			**DEPARTAMENTOS EN LINEA DE LA CONSEJERIA JURIDICA**
1	81	0	0	010	01		DEPARTAMENTO DE ENLACE LEGISLATIVO
1	81	0	0	010	01	001	DEPARTAMENTO DE ENLACE LEGISLATIVO
1	81	0	0	010	02		DEPARTAMENTO DE ENLACE JUDICIAL
1	81	0	0	010	02	001	DEPARTAMENTO DE ENLACE JUDICIAL
1	81	0	0	010	03		DEPARTAMENTO DE CONTROVERSIAS CONSTITUCIONALES
1	81	0	0	010	03	001	DEPARTAMENTO DE CONTROVERSIAS CONSTITUCIONALES
1	81	0	0	010	04		DEPARTAMENTO DE DERECHOS HUMANOS
1	81	0	0	010	04	001	DEPARTAMENTO DE DERECHOS HUMANOS
1	81	0	0	010	05		DEPARTAMENTO DE ENLACE CON DEPENDENCIAS
1	81	0	0	010	05	001	DEPARTAMENTO DE ENLACE CON DEPENDENCIAS
1	81	0	0	010	06		DEPARTAMENTO DE ENLACE CON AYUNTAMIENTOS
1	81	0	0	010	06	001	DEPARTAMENTO DE ENLACE CON AYUNTAMIENTOS
1	**83**						**COORDINACION DE COMUNICACION SOCIAL**
1	83	0					
1	83	0	0				
1	83	0	0	000			**OFICINA DEL C. COORDINADOR DE COMUNICACION SOCIAL**
1	83	0	0	000	00		OFICINA DEL C. COORDINADOR DE COMUNICACION SOCIAL
1	83	0	0	000	00	001	OFICINA DEL C. COORDINADOR DE COMUNICACION SOCIAL
1	83	0	0	001			**DIRECCION ADMINISTRATIVA**
1	83	0	0	001	00		OFICINA DEL C. DIRECTOR ADMINISTRATIVO
1	83	0	0	001	00	001	OFICINA DEL C. DIRECTOR ADMINISTRATIVO
1	83	0	0	001	01		DEPARTAMENTO ADMINISTRATIVO
1	83	0	0	001	01	001	DEPARTAMENTO ADMINISTRATIVO
1	83	0	1				**DIRECCION GENERAL DE COMUNICACION SOCIAL**
1	83	0	1	000			**DIRECCION GENERAL DE COMUNICACION SOCIAL**
1	83	0	1	000	00		OFICINA DEL C. DIRECTOR GENERAL DE COMUNICACION SOCIAL
1	83	0	1	000	00	001	OFICINA DEL C. DIRECTOR GENERAL DE COMUNICACION SOCIAL
1	83	0	1	010			**DIRECCION DE COMUNICACION**
1	83	0	1	010	00		OFICINA DEL C. DIRECTOR DE COMUNICACION
1	83	0	1	010	00	001	OFICINA DEL C. DIRECTOR DE COMUNICACION
1	83	0	1	010	07		DEPARTAMENTO DE IMAGEN Y PUBLICIDAD GUBERNAMENTAL
1	83	0	1	010	07	001	DEPARTAMENTO DE IMAGEN Y PUBLICIDAD GUBERNAMENTAL
1	83	0	1	011			**DIRECCION DE INFORMACION**
1	83	0	1	011	00		OFICINA DEL C. DIRECTOR DE INFORMACION
1	83	0	1	011	00	001	OFICINA DEL C. DIRECTOR DE INFORMACION
1	83	0	1	011	01		DEPARTAMENTO DE PRENSA

CATALOGO DE ESTRUCTURA ORGANICA 2016

ORG	DEPCIA	SS	COOR	DIR	DPTO	OFNA	D E S C R I P C I O N
1							**PODER EJECUTIVO**
1	**83**						**COORDINACION DE COMUNICACION SOCIAL**
1	83	0	1	011	01	001	DEPARTAMENTO DE PRENSA
1	83	0	1	011	04		DEPARTAMENTO DE ANALISIS Y PROSPECTIVA
1	83	0	1	011	04	001	DEPARTAMENTO DE ANALISIS Y PROSPECTIVA
1	83	0	1	012			**DIRECCION DE COMUNICACION SOCIAL ZONA NORTE**
1	83	0	1	012	00		OFICINA DEL C. DIRECTOR DE COMUNICACION SOCIAL ZONA NORTE
1	83	0	1	012	00	001	OFICINA DEL C. DIRECTOR DE COMUNICACION SOCIAL ZONA NORTE
1	83	0	1	012	01		DEPARTAMENTO ADMINISTRATIVO ZONA NORTE
1	83	0	1	012	01	001	DEPARTAMENTO ADMINISTRATIVO ZONA NORTE
1	83	0	1	012	03		DEPARTAMENTO DE INFORMACION Y ANALISIS
1	83	0	1	012	03	001	DEPARTAMENTO DE INFORMACION Y ANALISIS
1	83	0	1	013			**DIRECCION DE COMUNICACION SOCIAL ZONA SUR**
1	83	0	1	013	00		OFICINA DEL C. DIRECTOR DE COMUNICACION SOCIAL ZONA SUR
1	83	0	1	013	00	001	OFICINA DEL C. DIRECTOR DE COMUNICACION SOCIAL ZONA SUR
1	**84**						**COORDINACION DE RELACIONES PUBLICAS**
1	84	0					
1	84	0	0				
1	84	0	0	000			**OFICINA DEL C. COORDINADOR DE RELACIONES PUBLICAS**
1	84	0	0	000	00		OFICINA DEL C. COORDINADOR DE RELACIONES PUBLICAS
1	84	0	0	000	00	001	OFICINA DEL C. COORDINADOR DE RELACIONES PUBLICAS
1	84	0	0	000	01		DEPARTAMENTO DE OPERACIONES
1	84	0	0	000	01	001	DEPARTAMENTO DE OPERACIONES
1	84	0	0	000	02		DEPARTAMENTO SALON 25 DE MARZO
1	84	0	0	000	02	001	DEPARTAMENTO SALON 25 DE MARZO
1	84	0	0	000	03		DEPARTAMENTO ADMINISTRATIVO
1	84	0	0	000	03	001	DEPARTAMENTO ADMINISTRATIVO
1	**85**						**REPRESENTACION DEL GOBIERNO DEL ESTADO EN LA CD. DE MEXICO**
1	85	0					
1	85	0	0				
1	85	0	0	000			**OFICINA DEL C. REPRESENTANTE DEL GOBIERNO DEL ESTADO EN LA CIUDAD DE MEXICO**
1	85	0	0	000	00		OFICINA DEL C. REPRESENTANTE DEL GOBIERNO DEL ESTADO EN LA CD. DE MEXICO
1	85	0	0	000	00	001	OFICINA DEL C. REPRESENTANTE DEL GOBIERNO DEL ESTADO EN LA CD. DE MEXICO
1	**86**						**OFICINAS ESTATALES DE ENLACE CON LA SECRETARIA DE RELACIONES EXTERIORES**
1	86	0					
1	86	0	0				
1	86	0	0	010			**OFICINAS ESTATALES DE ENLACE CON LA SECRETARIA DE RELACIONES EXTERIORES**
1	86	0	0	010	01		OFICINA ESTATAL DE ENLACE CON LA SECRETARIA DE RELACIONES EXTERIORES EN CUAUHTEMOC
1	86	0	0	010	01	001	OFICINA ESTATAL DE ENLACE CON LA SECRETARIA DE RELACIONES EXTERIORES EN CUAUHTEMOC
1	86	0	0	010	02		OFICINA ESTATAL DE ENLACE CON LA SECRETARIA DE RELACIONES EXTERIORES EN CHIHUAHUA
1	86	0	0	010	02	001	OFICINA ESTATAL DE ENLACE CON LA SECRETARIA DE RELACIONES EXTERIORES EN CHIHUAHUA

CATALOGO DE ESTRUCTURA ORGANICA 2016

ORG	DEPCIA	SS	COOR	DIR	DPTO	OFNA	D E S C R I P C I O N
1							**PODER EJECUTIVO**
1	**86**						**OFICINAS ESTATALES DE ENLACE CON LA SECRETARIA DE RELACIONES EXTERIORES**
1	86	0	0	010	03		OFICINA ESTATAL DE ENLACE CON LA SECRETARIA DE RELACIONES EXTERIORES EN DELICIAS
1	86	0	0	010	03	001	OFICINA ESTATAL DE ENLACE CON LA SECRETARIA DE RELACIONES EXTERIORES EN DELICIAS
1	86	0	0	010	04		OFICINA ESTATAL DE ENLACE CON LA SECRETARIA DE RELACIONES EXTERIORES EN GUACHOCHI
1	86	0	0	010	04	001	OFICINA ESTATAL DE ENLACE CON LA SECRETARIA DE RELACIONES EXTERIORES EN GUACHOCHI
1	86	0	0	010	05		OFICINA ESTATAL DE ENLACE CON LA SECRETARIA DE RELACIONES EXTERIORES EN MADERA
1	86	0	0	010	05	001	OFICINA ESTATAL DE ENLACE CON LA SECRETARIA DE RELACIONES EXTERIORES EN MADERA
1	86	0	0	010	06		OFICINA ESTATAL DE ENLACE CON LA SECRETARIA DE RELACIONES EXTERIORES EN OJINAGA
1	86	0	0	010	06	001	OFICINA ESTATAL DE ENLACE CON LA SECRETARIA DE RELACIONES EXTERIORES EN OJINAGA
1	86	0	0	010	07		OFICINA ESTATAL DE ENLACE CON LA SECRETARIA DE RELACIONES EXTERIORES EN CD. JUAREZ
1	86	0	0	010	07	001	OFICINA ESTATAL DE ENLACE CON LA SECRETARIA DE RELACIONES EXTERIORES EN CD. JUAREZ
1	**87**						**REFORMA PROCESAL PENAL**
1	87	0					
1	87	0	0				
1	87	0	0	000			**REFORMA PROCESAL PENAL**
1	87	0	0	000	00		REFORMA PROCESAL PENAL
1	87	0	0	000	00	001	REFORMA PROCESAL PENAL
1	**88**						**DEUDA PUBLICA**
1	88	0					
1	88	0	0				
1	88	0	0	000			**DEUDA PUBLICA**
1	88	0	0	000	00		DEUDA PUBLICA
1	88	0	0	000	00	001	DEUDA PUBLICA
1	**89**						**REESTRUCTURACION FISCALIA GENERAL DEL ESTADO**
1	89	0					
1	89	0	0				
1	89	0	0	000			**REESTRUCTURACION FISCALIA GENERAL DEL ESTADO**
1	89	0	0	000	00		REESTRUCTURACION FISCALIA GENERAL DEL ESTADO
1	89	0	0	000	00	001	REESTRUCTURACION FISCALIA GENERAL DEL ESTADO
1	**91**						**COORDINACION DE PROYECTOS ESPECIALES**
1	91	0					
1	91	0	0				
1	91	0	0	000			**OFICINA DEL C. COORDINADOR DE PROYECTOS ESPECIALES**
1	91	0	0	000	00		OFICINA DEL C. COORDINADOR DE PROYECTOS ESPECIALES
1	91	0	0	000	00	001	OFICINA DEL C. COORDINADOR DE PROYECTOS ESPECIALES
1	91	0	0	001			**SECRETARIA TECNICA**
1	91	0	0	001	00		OFICINA DEL C. SECRETARIO TECNICO
1	91	0	0	001	00	001	OFICINA DEL C. SECRETARIO TECNICO

CATALOGO DE ESTRUCTURA ORGANICA 2016

ORG	DEPCIA	SS	COOR	DIR	DPTO	OFNA	D E S C R I P C I O N
1							**PODER EJECUTIVO**
1	**91**						**COORDINACION DE PROYECTOS ESPECIALES**
1	91	0	0	002			**DEPARTAMENTO ADMINISTRATIVO**
1	91	0	0	002	00		OFICINA DEL JEFE DEL DEPARTAMENTO ADMINISTRATIVO
1	91	0	0	002	00	001	OFICINA DEL JEFE DEL DEPARTAMENTO ADMINISTRATIVO
1	91	0	0	010			**DIRECCION TECNICA**
1	91	0	0	010	00		OFICINA DEL C. DIRECTOR TECNICO
1	91	0	0	010	00	001	OFICINA DEL C. DIRECTOR TECNICO
1	91	0	0	010	01		DEPARTAMENTO DE SEGUIMIENTO Y EVALUACION TECNICA
1	91	0	0	010	01	001	DEPARTAMENTO DE SEGUIMIENTO Y EVALUACION TECNICA
2							**PODER LEGISLATIVO**
2	**01**						**CONGRESO DEL ESTADO**
2	01	1					**CAMARA DE DIPUTADOS**
2	01	1	0				
2	01	1	0	000			**CAMARA DE DIPUTADOS**
2	01	1	0	000	00		CAMARA DE DIPUTADOS
2	01	1	0	000	00	001	CAMARA DE DIPUTADOS
2	01	2					**SECRETARIA DE SERVICIOS ADMINISTRATIVOS**
2	01	2	0				
2	01	2	0	000			**SECRETARIA DE SERVICIOS ADMINISTRATIVOS**
2	01	2	0	000	00		SECRETARIA DE SERVICIOS ADMINISTRATIVOS
2	01	2	0	000	00	001	SECRETARIA DE SERVICIOS ADMINISTRATIVOS
2	01	3					**SECRETARIA DE SERVICIOS JURIDICO LEGISLATIVOS**
2	01	3	0				
2	01	3	0	000			**SECRETARIA DE SERVICIOS JURIDICO LEGISLATIVOS**
2	01	3	0	000	00		SECRETARIA DE SERVICIOS JURIDICO LEGISLATIVOS
2	01	3	0	000	00	001	SECRETARIA DE SERVICIOS JURIDICO LEGISLATIVOS
2	01	4					**SECRETARIA DE SERVICIOS PARLAMENTARIOS Y VINCULACION CIUDADANA**
2	01	4	0				
2	01	4	0	000			**SECRETARIA DE SERVICIOS PARLAMENTARIOS Y VINCULACION CIUDADANA**
2	01	4	0	000	00		SECRETARIA DE SERVICIOS PARLAMENTARIOS Y VINCULACION CIUDADANA
2	01	4	0	000	00	001	SECRETARIA DE SERVICIOS PARLAMENTARIOS Y VINCULACION CIUDADANA
2	**04**						**AUDITORIA SUPERIOR DEL ESTADO**
2	04	0					
2	04	0	0				
2	04	0	0	000			**OFICINA DEL C. AUDITOR SUPERIOR DEL ESTADO**
2	04	0	0	000	00		OFICINA DEL C. AUDITOR SUPERIOR DEL ESTADO
2	04	0	0	000	00	001	OFICINA DEL C. AUDITOR SUPERIOR DEL ESTADO
2	04	0	0	001			**DEPARTAMENTO DE SISTEMAS**
2	04	0	0	001	00		DEPARTAMENTO DE SISTEMAS
2	04	0	0	001	00	001	DEPARTAMENTO DE SISTEMAS
2	04	0	0	002			**DEPARTAMENTO DE PLANEACION DE AUDITORIA**
2	04	0	0	002	00		DEPARTAMENTO DE PLANEACION DE AUDITORIA
2	04	0	0	002	00	001	DEPARTAMENTO DE PLANEACION DE AUDITORIA
2	04	0	0	003			**DIRECCION GENERAL DE FINANZAS Y ADMINISTRACION**

CATALOGO DE ESTRUCTURA ORGANICA 2016

ORG	DEPCIA	SS	COOR	DIR	DPTO	OFNA	D E S C R I P C I O N
2							**PODER LEGISLATIVO**
2	**04**						**AUDITORIA SUPERIOR DEL ESTADO**
2	04	0	0	003	00		DIRECCION GENERAL DE FINANZAS Y ADMINISTRACION
2	04	0	0	003	00	001	DIRECCION GENERAL DE FINANZAS Y ADMINISTRACION
2	04	0	0	010			**OFICINA DE AUDITORIA TECNICA DE OBRA**
2	04	0	0	010	00		OFICINA DE AUDITORIA TECNICA DE OBRA
2	04	0	0	010	00	001	OFICINA DE AUDITORIA TECNICA DE OBRA
2	04	0	0	011			**AUDITORIA ESPECIAL DE NORMATIVIDAD Y SEGUIMIENTO**
2	04	0	0	011	00		AUDITORIA ESPECIAL DE NORMATIVIDAD Y SEGUIMIENTO
2	04	0	0	011	00	001	AUDITORIA ESPECIAL DE NORMATIVIDAD Y SEGUIMIENTO
2	04	0	0	012			**AUDITORIA ESPECIAL DE CUMPLIMIENTO FINANCIERO DE CUENTA PUBLICA Y ORGANISMOS DESCENTRALIZADOS**
2	04	0	0	012	00		AUDITORIA ESPECIAL DE CUMPLIMIENTO FINANCIERO DE CUENTA PUBLICA Y ORGANISMOS DESCENTRALIZADOS
2	04	0	0	012	00	001	AUDITORIA ESPECIAL DE CUMPLIMIENTO FINANCIERO DE CUENTA PUBLICA Y ORGANISMOS DESCENTRALIZADOS
2	04	0	0	012	00	002	OFICINA DE AUDITORIA A ORGANISMOS DESCENTRALIZADOS
2	04	0	0	012	00	003	OFICINA DE AUDITORIA CUENTA PUBLICA
2	04	0	0	013			**AUDITORIA ESPECIAL DE GESTION**
2	04	0	0	013	00		AUDITORIA ESPECIAL DE GESTION
2	04	0	0	013	00	001	AUDITORIA ESPECIAL DE GESTION
2	04	0	0	014			**AUDITORIA ESPECIAL DE CUMPLIMIENTO FINANCIERO EN MUNICIPIOS**
2	04	0	0	014	00		AUDITORIA ESPECIAL DE CUMPLIMIENTO FINANCIERO EN MUNICIPIOS
2	04	0	0	014	00	001	AUDITORIA ESPECIAL DE CUMPLIMIENTO FINANCIERO EN MUNICIPIOS
2	04	0	0	014	00	002	OFICINA DE AUDITORIA A MUNICIPIOS ZONA NORTE
2	04	0	0	014	00	003	OFICINA DE AUDITORIA A MUNICIPIOS ZONA SUR
2	04	0	0	014	00	004	OFICINA DE AUDITORIA A MUNICIPIOS ZONA ESTE
2	04	0	0	014	00	005	OFICINA DE AUDITORIA A MUNICIPIOS ZONA OESTE
2	04	0	0	015			**DEPARTAMENTO DE ANALISIS Y ASESORIA**
2	04	0	0	015	01		DEPARTAMENTO DE ANALISIS Y ASESORIA
2	04	0	0	015	01	001	DEPARTAMENTO DE ANALISIS Y ASESORIA
2	04	0	0	015	01	002	OFICINA DE ASESORIA
2	04	0	0	015	01	003	OFICINA DE ANALISIS FINANCIERO
3							**PODER JUDICIAL**
3	**01**						**TRIBUNAL SUPERIOR DE JUSTICIA**
3	01	1					**PRESIDENCIA STJ**
3	01	1	0				
3	01	1	0	000			
3	01	1	0	000	00		OFICINA DE LA PRESIDENCIA DEL TRIBUNAL SUPERIOR DE JUSTICIA
3	01	1	0	000	00	001	OFICINA DE LA PRESIDENCIA DEL TRIBUNAL SUPERIOR DE JUSTICIA
3	01	1	0	000	01		COORDINACION DE LA PRESIDENCIA
3	01	1	0	000	01	001	COORDINACION DE LA PRESIDENCIA
3	01	1	0	000	01	002	COMUNICACION Y VINCULACION SOCIAL
3	01	1	0	000	01	003	INFORMACION Y DOCUMENTACION
3	01	1	0	000	01	004	RELACIONES PUBLICAS
3	01	1	0	000	01	005	PLANEACION

CATALOGO DE ESTRUCTURA ORGANICA 2016

ORG	DEPCIA	SS	COOR	DIR	DPTO	OFNA	D E S C R I P C I O N
3							**PODER JUDICIAL**
3	**01**						**TRIBUNAL SUPERIOR DE JUSTICIA**
3	01	1	0	000	01	006	ATENCION, ENLACE Y LOGISTICA INSTITUCIONAL
3	01	1	0	000	01	007	ADMINISTRACION
3	01	1	0	000	02		SECRETARIA PARTICULAR
3	01	1	0	000	02	001	SECRETARIA PARTICULAR
3	01	1	0	000	03		DIRECCION GENERAL JURIDICA
3	01	1	0	000	03	001	DIRECCION GENERAL JURIDICA
3	01	1	0	000	03	002	JUICIOS Y MEDIOS DE DEFENSA
3	01	1	0	000	03	003	CONFLICTOS LABORALES Y RESPONSABILIDADES ADMINISTRATIVAS
3	01	1	0	000	03	004	CONSULTIVA Y CONTRACTUAL
3	01	1	0	000	03	005	NORMATIVA
3	01	1	0	000	04		UNIDAD DE ESTADISTICA JUDICIAL
3	01	1	0	000	04	001	UNIDAD DE ESTADISTICA JUDICIAL
3	01	1	0	000	04	002	UNIDAD OPERATIVA DEL SISTEMA PENAL ACUSATORIO
3	01	1	0	000	05		DIRECCION DE GESTION JUDICIAL
3	01	1	0	000	05	001	DIRECCION DE GESTION JUDICIAL
3	01	1	0	001			
3	01	1	0	001	00		ORGANOS AUXILIARES
3	01	1	0	001	00	001	ORGANOS AUXILIARES
3	01	1	0	001	01		UNIDAD DE INFORMACION
3	01	1	0	001	01	001	UNIDAD DE INFORMACION
3	01	1	0	001	02		UNIDAD DE IGUALDAD DE GENERO Y DERECHOS HUMANOS
3	01	1	0	001	02	001	UNIDAD DE IGUALDAD DE GENERO Y DERECHOS HUMANOS
3	01	1	0	001	03		CENTRO DE CONVIVENCIA FAMILIAR
3	01	1	0	001	03	001	CENTRO DE CONVIVENCIA FAMILIAR
3	01	1	0	001	04		UNIDAD ESTUDIOS PSICOLOGICOS Y SOCIOECONOMICOS
3	01	1	0	001	04	001	UNIDAD ESTUDIOS PSICOLOGICOS Y SOCIOECONOMICOS
3	01	1	1				**SECRETARIA GENERAL**
3	01	1	1	000			
3	01	1	1	000	00		OFICINA DE LA SECRETARIA GENERAL
3	01	1	1	000	00	001	OFICINA DE LA SECRETARIA GENERAL
3	01	1	1	000	01		OFICIALIA DE PARTES
3	01	1	1	000	01	001	OFICIALIA DE PARTES
3	01	1	1	000	02		CENTRAL DE OFICIALES NOTIFICADORES
3	01	1	1	000	02	001	CENTRAL DE OFICIALES NOTIFICADORES
3	01	1	2				**COMISION DE ADMINISTRACION**
3	01	1	2	000			
3	01	1	2	000	00		COMISION DE ADMINISTRACION
3	01	1	2	000	00	001	COMISION DE ADMINISTRACION
3	01	1	2	001			
3	01	1	2	001	00		DIRECCION GENERAL DE ADMINISTRACION
3	01	1	2	001	00	001	DIRECCION GENERAL DE ADMINISTRACION
3	01	1	2	001	01		DIRECCION DE DESARROLLO ORGANIZACIONAL
3	01	1	2	001	01	001	DIRECCION DE DESARROLLO ORGANIZACIONAL

CATALOGO DE ESTRUCTURA ORGANICA 2016

ORG	DEPCIA	SS	COOR	DIR	DPTO	OFNA	D E S C R I P C I O N
3							**PODER JUDICIAL**
3	**01**						**TRIBUNAL SUPERIOR DE JUSTICIA**
3	01	1	2	001	01	002	DEPARTAMENTO DE RECURSOS HUMANOS
3	01	1	2	001	01	003	DEPARTAMENTO DE COMPENSACIONES
3	01	1	2	001	02		DIRECCION DE OPERACIONES
3	01	1	2	001	02	001	DIRECCION DE OPERACIONES
3	01	1	2	001	02	002	DEPARTAMENTO DE COMPRAS
3	01	1	2	001	02	003	DEPARTAMENTO DE CONTROL DEL GASTO
3	01	1	2	001	02	004	DEPARTAMENTO DE CONTABILIDAD Y PRESUPUESTO
3	01	1	2	001	02	005	DEPARTAMENTO DE ALMACEN
3	01	1	2	001	02	006	DEPARTAMENTO DE RECURSOS MATERIALES
3	01	1	2	001	02	008	DEPARTAMENTO DE FOTOCOPIADO
3	01	1	2	001	03		DIRECCION DE PROYECTOS
3	01	1	2	001	03	001	DIRECCION DE PROYECTOS
3	01	1	2	001	03	002	DEPARTAMENTO DE CALIDAD
3	01	1	2	001	03	003	DEPARTAMENTO DE PROYECTOS VARIOS
3	01	1	2	001	04		COMITE TECNICO DE CONSTRUCCION DEL CENTRO DE JUSTICIA
3	01	1	2	001	04	001	COMITE TECNICO DE CONSTRUCCION DEL CENTRO DE JUSTICIA
3	01	1	2	001	05		ESTRUCTURA ADMINISTRATIVA BRAVOS
3	01	1	2	001	05	001	OFICINA ADMINISTRATIVA BRAVOS
3	01	1	2	001	06		OFICINAS DE ENLACE
3	01	1	2	001	06	001	OFICINAS DE ENLACE
3	01	1	2	001	07		CONSULTORIO MEDICO
3	01	1	2	001	07	001	CONSULTORIO MEDICO
3	01	1	2	001	08		DIRECCION DE MANTENIMIENTO Y SEGURIDAD
3	01	1	2	001	08	001	DIRECCION DE MANTENIMIENTO Y SEGURIDAD
3	01	1	2	001	08	002	DEPARTAMENTO DE SEGURIDAD Y RESGUARDO
3	01	1	2	001	08	003	DEPARTAMENTO DE GESTION AMBIENTAL Y SEGURIDAD LABORAL
3	01	1	2	001	08	004	DEPARTAMENTO DE MANTENIMIENTO
3	01	1	2	002			
3	01	1	2	002	00		DIRECCION DE TECNOLOGIAS DE INFORMACION
3	01	1	2	002	00	001	DIRECCION DE TECNOLOGIAS DE INFORMACION
3	01	1	2	002	00	002	SUBDIRECCION DE TECNOLOGIAS DE INFORMACION
3	01	1	2	002	00	003	DEPARTAMENTO DE SISTEMAS DE INFORMACION
3	01	1	2	002	00	004	DEPARTAMENTO DE COMUNICACIONES E INFRAESTRUCTURA
3	01	1	2	002	00	005	DEPARTAMENTO DE VIDEO-PROCESOS DE ORALIDAD
3	01	1	2	002	00	006	DEPARTAMENTO DE INVESTIGACION Y PROYECTOS ESPECIALES
3	01	1	2	003			**CONTRALORIA**
3	01	1	2	003	00		CONTRALORIA
3	01	1	2	003	00	001	CONTRALORIA
3	01	1	2	003	00	002	AUDITORIAS ADMINISTRATIVAS, FINANCIERAS Y CONTABLES
3	01	1	2	004			**FONDO AUXILIAR**
3	01	1	2	004	00		DEPARTAMENTO DE FONDO AUXILIAR
3	01	1	2	004	00	001	DEPARTAMENTO DE FONDO AUXILIAR
3	01	1	2	005			

CATALOGO DE ESTRUCTURA ORGANICA 2016

ORG	DEPCIA	SS	COOR	DIR	DPTO	OFNA	D E S C R I P C I O N
3							**PODER JUDICIAL**
3	**01**						**TRIBUNAL SUPERIOR DE JUSTICIA**
3	01	1	2	005	00		VISITADURA JUDICIAL
3	01	1	2	005	00	001	VISITADURA JUDICIAL
3	01	1	2	006			
3	01	1	2	006	00		DIRECCION DE ARCHIVOS
3	01	1	2	006	00	001	DIRECCION DE ARCHIVOS
3	01	1	2	006	00	002	ARCHIVO DE TRAMITE
3	01	1	2	006	00	003	ARCHIVO DE CONCENTRACION
3	01	1	2	006	00	004	ARCHIVO HISTORICO
3	01	1	3				
3	01	1	3	000			**ORGANOS DESCONCENTRADOS**
3	01	1	3	000	00		ORGANOS DESCONCENTRADOS
3	01	1	3	000	00	001	ORGANOS DESCONCENTRADOS
3	01	1	3	001			**INSTITUTO DE DEFENSORIA PUBLICA**
3	01	1	3	001	00		INSTITUTO DE DEFENSORIA PUBLICA
3	01	1	3	001	00	001	INSTITUTO DE DEFENSORIA PUBLICA
3	01	1	3	001	01		DEFENSORIA PUBLICA DISTRITO ABRAHAM GONZALEZ
3	01	1	3	001	01	001	DEFENSORIA PUBLICA DISTRITO ABRAHAM GONZALEZ
3	01	1	3	001	02		DEFENSORIA PUBLICA DISTRITO ANDRES DEL RIO
3	01	1	3	001	02	001	DEFENSORIA PUBLICA DISTRITO ANDRES DEL RIO
3	01	1	3	001	03		DEFENSORIA PUBLICA DISTRITO ARTEAGA
3	01	1	3	001	03	001	DEFENSORIA PUBLICA DISTRITO ARTEAGA
3	01	1	3	001	04		DEFENSORIA PUBLICA DISTRITO BENITO JUAREZ
3	01	1	3	001	04	001	DEFENSORIA PUBLICA DISTRITO BENITO JUAREZ
3	01	1	3	001	05		DEFENSORIA PUBLICA DISTRITO BRAVOS
3	01	1	3	001	05	001	DEFENSORIA PUBLICA DISTRITO BRAVOS
3	01	1	3	001	06		DEFENSORIA PUBLICA DISTRITO CAMARGO
3	01	1	3	001	06	001	DEFENSORIA PUBLICA DISTRITO CAMARGO
3	01	1	3	001	07		DEFENSORIA PUBLICA DISTRITO GALEANA
3	01	1	3	001	07	001	DEFENSORIA PUBLICA DISTRITO GALEANA
3	01	1	3	001	08		DEFENSORIA PUBLICA DISTRITO GUERRERO
3	01	1	3	001	08	001	DEFENSORIA PUBLICA DISTRITO GUERRERO
3	01	1	3	001	09		DEFENSORIA PUBLICA DISTRITO HIDALGO
3	01	1	3	001	09	001	DEFENSORIA PUBLICA DISTRITO HIDALGO
3	01	1	3	001	10		DEFENSORIA PUBLICA DISTRITO JIMENEZ
3	01	1	3	001	10	001	DEFENSORIA PUBLICA DISTRITO JIMENEZ
3	01	1	3	001	11		DEFENSORIA PUBLICA DISTRITO MANUEL OJINAGA
3	01	1	3	001	11	001	DEFENSORIA PUBLICA DISTRITO MANUEL OJINAGA
3	01	1	3	001	12		DEFENSORIA PUBLICA DISTRITO MINA
3	01	1	3	001	12	001	DEFENSORIA PUBLICA DISTRITO MINA
3	01	1	3	001	13		DEFENSORIA PUBLICA DISTRITO MORELOS
3	01	1	3	001	13	001	DEFENSORIA PUBLICA DISTRITO MORELOS
3	01	1	3	001	14		DEFENSORIA PUBLICA DISTRITO RAYON
3	01	1	3	001	14	001	DEFENSORIA PUBLICA DISTRITO RAYON

CATALOGO DE ESTRUCTURA ORGANICA 2016

ORG	DEPCIA	SS	COOR	DIR	DPTO	OFNA	D E S C R I P C I O N
3							**PODER JUDICIAL**
3	**01**						**TRIBUNAL SUPERIOR DE JUSTICIA**
3	01	1	3	002			**INSTITUTO DE JUSTICIA ALTERNATIVA**
3	01	1	3	002	00		INSTITUTO DE JUSTICIA ALTERNATIVA
3	01	1	3	002	00	001	INSTITUTO DE JUSTICIA ALTERNATIVA
3	01	1	3	003			**INSTITUTO DE SERVICIOS PREVIOS AL JUICIO**
3	01	1	3	003	00		INSTITUTO DE SERVICIOS PREVIOS AL JUICIO
3	01	1	3	003	00	001	INSTITUTO DE SERVICIOS PREVIOS AL JUICIO
3	01	1	3	004			**INSTITUTO DE FORMACION Y ACTUALIZACION JUDICIAL**
3	01	1	3	004	00		INSTITUTO DE FORMACION Y ACTUALIZACION JUDICIAL
3	01	1	3	004	00	001	INSTITUTO DE FORMACION Y ACTUALIZACION JUDICIAL
3	01	1	3	004	00	002	BIBLIOTECA
3	01	1	3	005			**TRIBUNAL ESPECIALIZADO EN VIOLENCIA FAMILIAR**
3	01	1	3	005	00		TRIBUNAL ESPECIALIZADO EN VIOLENCIA FAMILIAR
3	01	1	3	005	00	001	TRIBUNAL ESPECIALIZADO EN VIOLENCIA FAMILIAR
3	01	2					**H. PLENO**
3	01	2	0				
3	01	2	0	000			
3	01	2	0	000	00		H.PLENO
3	01	2	0	000	00	001	H.PLENO
3	01	2	1				**SALAS**
3	01	2	1	000			
3	01	2	1	000	00		SALAS
3	01	2	1	000	00	001	SALAS
3	01	2	1	001			**SALAS PENALES**
3	01	2	1	001	00		SALAS PENALES
3	01	2	1	001	00	001	SALAS PENALES
3	01	2	1	001	01		PRIMERA SALA PENAL
3	01	2	1	001	01	001	PRIMERA SALA PENAL
3	01	2	1	001	02		SEGUNDA SALA PENAL
3	01	2	1	001	02	001	SEGUNDA SALA PENAL
3	01	2	1	001	03		TERCERA SALA PENAL
3	01	2	1	001	03	001	TERCERA SALA PENAL
3	01	2	1	001	04		CUARTA SALA PENAL
3	01	2	1	001	04	001	CUARTA SALA PENAL
3	01	2	1	001	05		QUINTA SALA PENAL
3	01	2	1	001	05	001	QUINTA SALA PENAL
3	01	2	1	001	06		SEXTA SALA PENAL
3	01	2	1	001	06	001	SEXTA SALA PENAL
3	01	2	1	001	07		SEPTIMA SALA PENAL
3	01	2	1	001	07	001	SEPTIMA SALA PENAL
3	01	2	1	001	08		SALA ESPECIALIZADA EN JUSTICIA PARA ADOLESCENTES
3	01	2	1	001	08	001	SALA ESPECIALIZADA EN JUSTICIA PARA ADOLESCENTES
3	01	2	1	001	09		SALA PENAL REGIONAL HIDALGO
3	01	2	1	001	09	001	SALA PENAL REGIONAL HIDALGO

CATALOGO DE ESTRUCTURA ORGANICA 2016

ORG	DEPCIA	SS	COOR	DIR	DPTO	OFNA	D E S C R I P C I O N
3							**PODER JUDICIAL**
3	**01**						**TRIBUNAL SUPERIOR DE JUSTICIA**
3	01	2	1	001	10		PRIMERA SALA PENAL REGIONAL BRAVOS
3	01	2	1	001	10	001	PRIMERA SALA PENAL REGIONAL BRAVOS
3	01	2	1	001	11		SEGUNDA SALA PENAL REGIONAL BRAVOS
3	01	2	1	001	11	001	SEGUNDA SALA PENAL REGIONAL BRAVOS
3	01	2	1	001	12		TERCERA SALA PENAL REGIONAL BRAVOS
3	01	2	1	001	12	001	TERCERA SALA PENAL REGIONAL BRAVOS
3	01	2	1	002			**SALAS CIVILES**
3	01	2	1	002	00		SALAS CIVILES
3	01	2	1	002	00	001	SALAS CIVILES
3	01	2	1	002	01		PRIMERA SALA CIVIL
3	01	2	1	002	01	001	PRIMERA SALA CIVIL
3	01	2	1	002	02		SEGUNDA SALA CIVIL
3	01	2	1	002	02	001	SEGUNDA SALA CIVIL
3	01	2	1	002	03		TERCERA SALA CIVIL
3	01	2	1	002	03	001	TERCERA SALA CIVIL
3	01	2	1	002	04		CUARTA SALA CIVIL
3	01	2	1	002	04	001	CUARTA SALA CIVIL
3	01	2	1	002	05		QUINTA SALA CIVIL
3	01	2	1	002	05	001	QUINTA SALA CIVIL
3	01	2	1	002	06		SEXTA SALA CIVIL
3	01	2	1	002	06	001	SEXTA SALA CIVIL
3	01	2	1	002	07		SEPTIMA SALA CIVIL
3	01	2	1	002	07	001	SEPTIMA SALA CIVIL
3	01	2	1	002	08		OCTAVA SALA CIVIL
3	01	2	1	002	08	001	OCTAVA SALA CIVIL
3	01	2	1	002	09		NOVENA SALA CIVIL
3	01	2	1	002	09	001	NOVENA SALA CIVIL
3	01	2	1	002	10		DECIMA SALA CIVIL Y DE LO CONTENCIOSO ADMINISTRATIVO Y FISCAL
3	01	2	1	002	10	001	DECIMA SALA CIVIL Y DE LO CONTENCIOSO ADMINISTRATIVO Y FISCAL
3	01	2	1	002	15		PRIMERA SALA CIVIL REGIONAL BRAVOS
3	01	2	1	002	15	001	PRIMERA SALA CIVIL REGIONAL BRAVOS
3	01	2	1	002	16		SEGUNDA SALA CIVIL REGIONAL BRAVOS
3	01	2	1	002	16	001	SEGUNDA SALA CIVIL REGIONAL BRAVOS
3	01	2	1	002	20		SALA CIVIL REGIONAL HIDALGO
3	01	2	1	002	20	001	SALA CIVIL REGIONAL HIDALGO
3	01	2	1	003			**SALA DE CONTROL CONSTITUCIONAL**
3	01	2	1	003	00		SALA DE CONTROL CONSTITUCIONAL
3	01	2	1	003	00	001	SALA DE CONTROL CONSTITUCIONAL
3	01	2	1	004			**SALA DE LO CONTENCIOSO ADMINISTRATIVO Y FISCAL**
3	01	2	1	004	00		SALA DE LO CONTENCIOSO ADMINISTRATIVO Y FISCAL
3	01	2	1	004	00	001	SALA DE LO CONTENCIOSO ADMINISTRATIVO Y FISCAL
3	01	2	2				**DISTRITOS JUDICIALES**
3	01	2	2	000			

CATALOGO DE ESTRUCTURA ORGANICA 2016

ORG	DEPCIA	SS	COOR	DIR	DPTO	OFNA	D E S C R I P C I O N
3							**PODER JUDICIAL**
3	**01**						**TRIBUNAL SUPERIOR DE JUSTICIA**
3	01	2	2	000	00		DISTRITOS JUDICIALES
3	01	2	2	000	00	001	DISTRITOS JUDICIALES
3	01	2	2	001			**DISTRITO ABRAHAM GONZALEZ**
3	01	2	2	001	00		OFICINA ADMINISTRATIVA DEL DISTRITO ABRAHAM GONZALEZ
3	01	2	2	001	00	001	OFICINA ADMINISTRATIVA DEL DISTRITO ABRAHAM GONZALEZ
3	01	2	2	001	01		JUZGADO DE EJECUCION DE PENAS CON SISTEMA TRADICIONAL (ABRAHAM GONZALEZ)
3	01	2	2	001	01	001	JUZGADO DE EJECUCION DE PENAS CON SISTEMA TRADICIONAL (ABRAHAM GONZALEZ)
3	01	2	2	001	02		TRIBUNAL DE JUICIO ORAL Y DE GARANTIA (ABRAHAM GONZALEZ)
3	01	2	2	001	02	001	TRIBUNAL DE JUICIO ORAL Y DE GARANTIA (ABRAHAM GONZALEZ)
3	01	2	2	001	03		JUZGADOS CIVILES (ABRAHAM GONZALEZ)
3	01	2	2	001	03	001	JUZGADO PRIMERO CIVIL (ABRAHAM GONZALEZ)
3	01	2	2	001	03	002	JUZGADO SEGUNDO CIVIL (ABRAHAM GONZALEZ)
3	01	2	2	001	04		JUZGADOS MENORES MIXTOS (ABRAHAM GONZALEZ)
3	01	2	2	001	04	001	JUZGADO MENOR MIXTO (MEOQUI)
3	01	2	2	001	05		JUZGADO DE PRIMERA INSTANCIA MIXTO EN MATERIAS CIVIL Y FAMILIAR POR AUDIENCIAS
3	01	2	2	001	05	001	JUZGADO DE PRIMERA INSTANCIA MIXTO EN MATERIAS CIVIL Y FAMILIAR POR AUDIENCIAS (ABRAHAM GONZÁLEZ)
3	01	2	2	001	05	002	JUZGADO DE PRIMERA INSTANCIA MIXTO EN MATERIAS CIVIL Y FAMILIAR POR AUDIENCIAS (MEOQUI)
3	01	2	2	002			**DISTRITO ANDRES DEL RIO**
3	01	2	2	002	00		OFICINA ADMINISTRATIVA DEL DISTRITO ANDRES DEL RIO
3	01	2	2	002	00	001	OFICINA ADMINISTRATIVA DEL DISTRITO ANDRES DEL RIO
3	01	2	2	002	01		JUZGADOS DE EJECUCION DE PENAS CON SISTEMA TRADICIONAL Y MIXTOS (ANDRES DEL RIO)
3	01	2	2	002	01	001	JUZGADOS DE EJECUCION DE PENAS CON SISTEMA TRADICIONAL Y MIXTOS (ANDRES DEL RIO)
3	01	2	2	002	02		TRIBUNAL DE JUICIOS ORALES Y DE GARANTIA (ANDRES DEL RIO)
3	01	2	2	002	02	001	TRIBUNAL DE JUICIOS ORALES Y DE GARANTIA (ANDRES DEL RIO)
3	01	2	2	002	03		JUZGADOS MENORES MIXTOS (ANDRES DEL RIO)
3	01	2	2	002	03	001	JUZGADO MENOR MIXTO (BATOPILAS)
3	01	2	2	002	03	002	JUZGADO MENOR MIXTO (MORELOS)
3	01	2	2	003			**DISTRITO JUDICIAL ARTEAGA**
3	01	2	2	003	00		OFICINA ADMINISTRATIVA DEL DISTRITO JUDICIAL ARTEAGA
3	01	2	2	003	00	001	OFICINA ADMINISTRATIVA DEL DISTRITO JUDICIAL ARTEAGA
3	01	2	2	003	01		JUZGADO DE EJECUCION DE PENAS CON SISTEMA TRADICIONAL Y MIXTOS (ARTEAGA)
3	01	2	2	003	01	001	JUZGADO DE EJECUCION DE PENAS CON SISTEMA TRADICIONAL Y MIXTOS (ARTEAGA)
3	01	2	2	003	02		TRIBUNAL DE JUICIOS ORALES Y DE GARANTIA (ARTEGA)
3	01	2	2	003	02	001	TRIBUNAL DE JUICIOS ORALES Y DE GARANTIA (ARTEGA)
3	01	2	2	003	03		JUZGADOS MENORES MIXTOS (ARTEAGA)
3	01	2	2	003	03	001	JUZGADO MENOR MIXTO (TEMORIS)
3	01	2	2	003	03	002	JUZGADO MENOR MIXTO (URIQUE)
3	01	2	2	004			**DISTRITO BENITO JUAREZ**
3	01	2	2	004	00		OFICINA ADMINISTRATIVA DEL DISTRITO BENITO JUAREZ
3	01	2	2	004	00	001	OFICINA ADMINISTRATIVA DEL DISTRITO BENITO JUAREZ

CATALOGO DE ESTRUCTURA ORGANICA 2016

ORG	DEPCIA	SS	COOR	DIR	DPTO	OFNA	D E S C R I P C I O N
3							**PODER JUDICIAL**
3	**01**						**TRIBUNAL SUPERIOR DE JUSTICIA**
3	01	2	2	004	01		JUZGADO DE EJECUCION DE PENAS CON SISTEMA TRADICIONAL (BENITO JUAREZ)
3	01	2	2	004	01	001	JUZGADO DE EJECUCION DE PENAS CON SISTEMA TRADICIONAL (BENITO JUAREZ)
3	01	2	2	004	02		TRIBUNAL DE JUICIOS ORALES Y DE GARANTIA (BENITO JUAREZ)
3	01	2	2	004	02	001	TRIBUNAL DE JUICIOS ORALES Y DE GARANTIA (BENITO JUAREZ)
3	01	2	2	004	03		JUZGADOS CIVILES (BENITO JUAREZ)
3	01	2	2	004	03	001	JUZGADO PRIMERO CIVIL (BENITO JUAREZ)
3	01	2	2	004	03	002	JUZGADO SEGUNDO CIVIL (BENITO JUAREZ)
3	01	2	2	004	04		JUZGADOS MENORES MIXTOS (BENITO JUAREZ)
3	01	2	2	004	04	001	JUZGADO MENOR MIXTO (BACHINIVA)
3	01	2	2	004	04	002	JUZGADO MENOR MIXTO (BOCOYNA)
3	01	2	2	004	04	003	JUZGADO MENOR MIXTO (NAMIQUIPA)
3	01	2	2	004	04	004	JUZGADO MENOR MIXTO (NONOAVA)
3	01	2	2	004	04	005	JUZGADO MENOR MIXTO (SAN FRANCISCO DE BORJA)
3	01	2	2	004	05		JUZGADO DE PRIMERA INSTANCIA MIXTO EN MATERIAS CIVIL Y FAMILIAR POR AUDIENCIAS (BENITO JUÁREZ)
3	01	2	2	004	05	001	JUZGADO DE PRIMERA INSTANCIA MIXTO EN MATERIAS CIVIL Y FAMILIAR POR AUDIENCIAS (BENITO JUÁREZ)
3	01	2	2	005			**DISTRITO JUDICIAL BRAVOS**
3	01	2	2	005	00		OFICINA ADMINISTRATIVA DEL DISTRITO JUDICIAL BRAVOS
3	01	2	2	005	00	001	OFICINA ADMINISTRATIVA DEL DISTRITO JUDICIAL BRAVOS
3	01	2	2	005	01		JUZGADOS DE EJECUCION DE PENAS CON FUNCIONES DE SISTEMA TRADICIONAL (BRAVOS)
3	01	2	2	005	01	001	JUZGADO PRIMERO DE EJECUCION DE PENAS (BRAVOS)
3	01	2	2	005	01	002	JUZGADO SEGUNDO DE EJECUCION DE PENAS (BRAVOS)
3	01	2	2	005	01	003	JUZGADO TERCERO DE EJECUCION DE PENAS (BRAVOS)
3	01	2	2	005	02		JUZGADOS DE TRIBUNAL ORAL (BRAVOS)
3	01	2	2	005	02	001	TRIBUNAL DE JUICIO ORAL (BRAVOS)
3	01	2	2	005	03		JUZGADOS DE GARANTIA (BRAVOS)
3	01	2	2	005	03	001	JUZGADOS DE GARANTIA (BRAVOS)
3	01	2	2	005	04		TRIBUNAL DE ADOLESCENTES INFRACTORES (BRAVOS)
3	01	2	2	005	04	001	TRIBUNAL DE ADOLESCENTES INFRACTORES (BRAVOS)
3	01	2	2	005	05		JUZGADOS CIVILES (BRAVOS)
3	01	2	2	005	05	001	JUZGADO PRIMERO CIVIL (BRAVOS)
3	01	2	2	005	05	002	JUZGADO SEGUNDO CIVIL(BRAVOS)
3	01	2	2	005	05	003	JUZGADO TERCERO CIVIL(BRAVOS)
3	01	2	2	005	05	004	JUZGADO CUARTO CIVIL(BRAVOS)
3	01	2	2	005	05	005	JUZGADO QUINTO CIVIL (BRAVOS)
3	01	2	2	005	05	006	JUZGADO SEXTO CIVIL (BRAVOS)
3	01	2	2	005	05	007	JUZGADO SEPTIMO CIVIL (BRAVOS)
3	01	2	2	005	05	008	JUZGADO OCTAVO CIVIL (BRAVOS)
3	01	2	2	005	06		JUZGADOS FAMILIARES (BRAVOS)
3	01	2	2	005	06	001	JUZGADO PRIMERO FAMILIAR (BRAVOS)
3	01	2	2	005	06	002	JUZGADO SEGUNDO FAMILIAR (BRAVOS)
3	01	2	2	005	06	003	JUZGADO TERCERO FAMILIAR (BRAVOS)
3	01	2	2	005	06	004	JUZGADO CUARTO FAMILIAR (BRAVOS)

CATALOGO DE ESTRUCTURA ORGANICA 2016

ORG	DEPCIA	SS	COOR	DIR	DPTO	OFNA	D E S C R I P C I O N
3							**PODER JUDICIAL**
3	**01**						**TRIBUNAL SUPERIOR DE JUSTICIA**
3	01	2	2	005	06	005	JUZGADO QUINTO FAMILIAR (BRAVOS)
3	01	2	2	005	07		JUZGADOS MENORES MIXTOS (BRAVOS)
3	01	2	2	005	07	001	JUZGADO MENOR MIXTO (AHUMADA)
3	01	2	2	005	07	002	JUZGADO MENOR MIXTO (PRAXEDIS GUERRERO)
3	01	2	2	005	07	003	JUZGADO MENOR MIXTO (GUADALUPE DISTRITO BRAVOS)
3	01	2	2	005	08		JUZGADO MIXTO ESPECIALIZADO EN EXHORTOS
3	01	2	2	005	08	001	JUZGADO MIXTO ESPECIALIZADO EN EXHORTOS
3	01	2	2	005	09		JUZGADOS CIVILES POR AUDIENCIAS (BRAVOS)
3	01	2	2	005	09	001	JUZGADO PRIMERO CIVIL POR AUDIENCIAS(BRAVOS)
3	01	2	2	005	09	002	JUZGADO SEGUNDO CIVIL POR AUDIENCIAS(BRAVOS)
3	01	2	2	005	09	003	JUZGADO TERCERO CIVIL POR AUDIENCIAS(BRAVOS)
3	01	2	2	005	09	004	JUZGADO CUARTO CIVIL POR AUDIENCIAS(BRAVOS)
3	01	2	2	005	09	005	JUZGADO QUINTO CIVIL POR AUDIENCIAS(BRAVOS)
3	01	2	2	005	10		JUZGADOS FAMILIARES POR AUDIENCIAS (BRAVOS)
3	01	2	2	005	10	001	JUZGADO PRIMERO FAMILIAR POR AUDIENCIAS (BRAVOS)
3	01	2	2	005	10	002	JUZGADO SEGUNDO FAMILIAR POR AUDIENCIAS (BRAVOS)
3	01	2	2	005	10	003	JUZGADO TERCERO FAMILIAR POR AUDIENCIAS (BRAVOS)
3	01	2	2	005	10	004	JUZGADO CUARTO FAMILIAR POR AUDIENCIAS (BRAVOS)
3	01	2	2	005	10	005	JUZGADO QUINTO FAMILIAR POR AUDIENCIAS (BRAVOS)
3	01	2	2	006			**DISTRITO JUDICIAL CAMARGO**
3	01	2	2	006	00		OFICINA ADMINISTRATIVA DISTRITO JUDICIAL CAMARGO
3	01	2	2	006	00	001	OFICINA ADMINISTRATIVA DISTRITO JUDICIAL CAMARGO
3	01	2	2	006	01		JUZGADO DE EJECUCION DE PENAS CON SISTEMA TRADICIONAL (CAMARGO)
3	01	2	2	006	01	001	JUZGADO DE EJECUCION DE PENAS CON SISTEMA TRADICIONAL (CAMARGO)
3	01	2	2	006	02		TRIBUNAL DE JUICIOS ORALES Y DE GARANTIA (CAMARGO)
3	01	2	2	006	02	001	TRIBUNAL DE JUICIOS ORALES Y DE GARANTIA (CAMARGO)
3	01	2	2	006	03		JUZGADOS CIVILES (CAMARGO)
3	01	2	2	006	03	001	JUZGADO CIVIL (CAMARGO)
3	01	2	2	006	04		JUZGADOS MENORES MIXTOS (SAUCILLO)
3	01	2	2	006	04	001	JUZGADO MENOR MIXTO (SAUCILLO)
3	01	2	2	006	05		JUZGADO DE PRIMERA INSTANCIA MIXTO EN MATERIAS CIVIL Y FAMILIAR POR AUDIENCIAS
3	01	2	2	006	05	001	JUZGADO DE PRIMERA INSTANCIA MIXTO EN MATERIAS CIVIL Y FAMILIAR POR AUDIENCIAS (CAMARGO)
3	01	2	2	007			**DISTRITO JUDICIAL GALEANA**
3	01	2	2	007	00		OFICINA ADMINISTRATIVA DISTRITO JUDICIAL GALEANA
3	01	2	2	007	00	001	OFICINA ADMINISTRATIVA DISTRITO JUDICIAL GALEANA
3	01	2	2	007	01		JUZGADOS DE EJECUCION DE PENAS CON SISTEMA TRADICIONAL (GALEANA)
3	01	2	2	007	01	001	JUZGADOS DE EJECUCION DE PENAS CON SISTEMA TRADICIONAL (GALEANA)
3	01	2	2	007	02		TRIBUNAL DE JUICIOS ORALES Y DE GARANTIA (GALEANA)
3	01	2	2	007	02	001	TRIBUNAL DE JUICIOS ORALES Y DE GARANTIA (GALEANA)
3	01	2	2	007	03		JUZGADOS CIVILES (GALEANA)
3	01	2	2	007	03	001	JUZGADO PRIMERO CIVIL (GALEANA
3	01	2	2	007	03	002	JUZGADO SEGUNDO CIVIL (GALEANA)

CATALOGO DE ESTRUCTURA ORGANICA 2016

ORG	DEPCIA	SS	COOR	DIR	DPTO	OFNA	D E S C R I P C I O N
3							**PODER JUDICIAL**
3	**01**						**TRIBUNAL SUPERIOR DE JUSTICIA**
3	01	2	2	007	04		JUZGADOS MENORES MIXTOS (GALEANA)
3	01	2	2	007	04	001	JUZGADO MENOR MIXTO (ASCENCION)
3	01	2	2	007	04	002	JUZGADO MENOR MIXTO (BUENAVENTURA)
3	01	2	2	007	04	003	JUZGADO MENOR MIXTO (IGNACIO ZARAGOZA)
3	01	2	2	007	04	004	JUZGADO MENOR MIXTO (CASAS GRANDES)
3	01	2	2	007	05		JUZGADO DE PRIMERA INSTANCIA MIXTO EN MATERIAS CIVIL Y FAMILIAR POR AUDIENCIAS
3	01	2	2	007	05	001	JUZGADO DE PRIMERA INSTANCIA MIXTO EN MATERIAS CIVIL Y FAMILIAR POR AUDIENCIAS (GALEANA)
3	01	2	2	008			**DISTRITO JUDICIAL GUERRERO**
3	01	2	2	008	00		OFICINA ADMINISTRATIVA DEL DISTRITO JUDICIAL GUERRERO
3	01	2	2	008	00	001	OFICINA ADMINISTRATIVA DEL DISTRITO JUDICIAL GUERRERO
3	01	2	2	008	01		JUZGADOS DE EJECUCION DE PENAS CON SISTEMA TRADICIONAL (GUERRERO)
3	01	2	2	008	01	001	JUZGADOS DE EJECUCION DE PENAS CON SISTEMA TRADICIONAL (GUERRERO)
3	01	2	2	008	02		TRIBUNAL DE JUCIOS ORALES Y DE GARANTIA (GUERRERO)
3	01	2	2	008	02	001	TRIBUNAL DE JUCIOS ORALES Y DE GARANTIA (GUERRERO)
3	01	2	2	008	03		JUZGADOS CIVILES (GUERRERO)
3	01	2	2	008	03	001	JUZGADO PRIMERO CIVIL (GUERRERO)
3	01	2	2	008	04		JUZGADOS MENORES MIXTOS (GUERRERO)
3	01	2	2	008	04	001	JUZGADO MENOR MIXTO (GOMEZ FARIAS)
3	01	2	2	008	04	002	JUZGADO MENOR MIXTO (MADERA)
3	01	2	2	008	04	003	JUZGADO MENOR MIXTO (TEMOSACHI)
3	01	2	2	008	05		JUZGADO DE PRIMERA INSTANCIA MIXTO EN MATERIAS CIVIL Y FAMILIAR POR AUDIENCIAS
3	01	2	2	008	05	001	JUZGADO DE PRIMERA INSTANCIA MIXTO EN MATERIAS CIVIL Y FAMILIAR POR AUDIENCIAS (MADERA)
3	01	2	2	009			**DISTRITO JUDICIAL HIDALGO**
3	01	2	2	009	00		OFICINA ADMINISTRATIVA DEL DISTRITO JUDICIAL HIDALGO
3	01	2	2	009	00	001	OFICINA ADMINISTRATIVA DEL DISTRITO JUDICIAL HIDALGO
3	01	2	2	009	01		JUZGADOS DE EJECUCION DE PENAS CON SISTEMA TRADICIONAL (HIDALGO)
3	01	2	2	009	01	001	JUZGADOS DE EJECUCION DE PENAS CON SISTEMA TRADICIONAL (HIDALGO)
3	01	2	2	009	02		TRIBUNAL DE JUICIO ORAL Y DE GARANTIA (HIDALGO)
3	01	2	2	009	02	001	TRIBUNAL DE JUICIO ORAL Y DE GARANTIA (HIDALGO)
3	01	2	2	009	03		JUZGADOS CIVILES (HIDALGO)
3	01	2	2	009	03	001	JUZGADO PRIMERO CIVIL (HIDALGO)
3	01	2	2	009	03	002	JUZGADO SEGUNDO CIVIL (HIDALGO)
3	01	2	2	009	04		JUZGADOS MENORES MIXTOS (HIDALGO)
3	01	2	2	009	04	001	JUZGADO MENOR MIXTO (VALLE DE ALLENDE)
3	01	2	2	009	04	002	JUZGADO MENOR MIXTO (BALLEZA)
3	01	2	2	009	04	003	JUZGADO MENOR MIXTO (MATAMOROS)
3	01	2	2	009	04	004	JUZGADO MENOR MIXTO (SANTA BARBARA)
3	01	2	2	009	04	005	JUZGADO MENOR MIXTO (SAN FRANCISCO DEL ORO)
3	01	2	2	009	04	006	JUZGADO MENOR MIXTO (VALLE DE ZARAGOZA)
3	01	2	2	009	05		JUZGADO DE PRIMERA INSTANCIA MIXTO EN MATERIAS CIVIL Y FAMILIAR POR AUDIENCIAS

CATALOGO DE ESTRUCTURA ORGANICA 2016

ORG	DEPCIA	SS	COOR	DIR	DPTO	OFNA	D E S C R I P C I O N
3							**PODER JUDICIAL**
3	**01**						**TRIBUNAL SUPERIOR DE JUSTICIA**
3	01	2	2	009	05	001	JUZGADO DE PRIMERA INSTANCIA MIXTO EN MATERIAS CIVIL Y FAMILIAR POR AUDIENCIAS (HIDALGO)
3	01	2	2	010			**DISTRITO JUDICIAL JIMENEZ**
3	01	2	2	010	00		OFICINA ADMINISTRATIVA DEL DISTRITO JUDICIAL JIMENEZ
3	01	2	2	010	00	001	OFICINA ADMINISTRATIVA DEL DISTRITO JUDICIAL JIMENEZ
3	01	2	2	010	01		JUZGADOS DE EJECUCION DE PENAS CON SISTEMA TRADICIONAL (JIMENEZ)
3	01	2	2	010	01	001	JUZGADOS DE EJECUCION DE PENAS CON SISTEMA TRADICIONAL (JIMENEZ)
3	01	2	2	010	02		TRIBUNAL DE JUCIOS ORALES Y DE GARANTIA (JIMENEZ)
3	01	2	2	010	02	001	TRIBUNAL DE JUCIOS ORALES Y DE GARANTIA (JIMENEZ)
3	01	2	2	010	03		JUZGADOS CIVILES (JIMENEZ)
3	01	2	2	010	03	001	JUZGADO CIVIL (JIMENEZ)
3	01	2	2	011			**DISTRITO JUDICIAL MANUEL OJINAGA**
3	01	2	2	011	00		OFICINA ADMINISTRATIVA DEL DISTRITO JUDICIAL MANUEL OJINAGA
3	01	2	2	011	00	001	OFICINA ADMINISTRATIVA DEL DISTRITO JUDICIAL MANUEL OJINAGA
3	01	2	2	011	01		JUZGADOS DE EJECUCION DE PENAS CON SISTEMA TRADICIONAL (MANUEL OJINAGA)
3	01	2	2	011	01	001	JUZGADOS DE EJECUCION DE PENAS CON SISTEMA TRADICIONAL (MANUEL OJINAGA)
3	01	2	2	011	02		TRIBUNAL DE JUICIOS ORALES Y DE GARANTIA (MANUEL OJINAGA)
3	01	2	2	011	02	001	TRIBUNAL DE JUICIOS ORALES Y DE GARANTIA (MANUEL OJINAGA)
3	01	2	2	011	03		JUZGADOS CIVILES (MANUEL OJINAGA)
3	01	2	2	011	03	001	JUZGADO CIVIL (MANUEL OJINAGA)
3	01	2	2	011	04		JUZGADOS MENORES MIXTOS (MANUEL OJINAGA)
3	01	2	2	011	04	001	JUZGADO MENOR MIXTO (COYAME)
3	01	2	2	011	04	002	JUZGADO MENOR MIXTO (MANUEL BENAVIDES)
3	01	2	2	011	05		JUZGADO DE PRIMERA INSTANCIA MIXTO EN MATERIAS CIVIL Y FAMILIAR POR AUDIENCIAS
3	01	2	2	011	05	001	JUZGADO DE PRIMERA INSTANCIA MIXTO EN MATERIAS CIVIL Y FAMILIAR POR AUDIENCIAS (MANUEL OJINAGA)
3	01	2	2	012			**DISTRITO JUDICIAL MINA**
3	01	2	2	012	00		OFICINA ADMINSITRATIVA DEL DISTRITO JUDICIAL MINA
3	01	2	2	012	00	001	OFICINA ADMINSITRATIVA DEL DISTRITO JUDICIAL MINA
3	01	2	2	012	01		JUZGADOS DE EJECUCION DE PENAS CON SISTEMA TRADICIONAL Y MIXTOS (MINA)
3	01	2	2	012	01	001	JUZGADOS DE EJECUCION DE PENAS CON SISTEMA TRADICIONAL Y MIXTOS (MINA)
3	01	2	2	012	02		TRIBUNAL DE JUCIOS ORALES Y DE GARANTIA (MINA)
3	01	2	2	012	02	001	TRIBUNAL DE JUCIOS ORALES Y DE GARANTIA (MINA)
3	01	2	2	013			**DISTRITO JUDICIAL MORELOS**
3	01	2	2	013	00		OFICINA ADMINISTRATIVA DEL DISTRITO JUDICIAL MORELOS
3	01	2	2	013	00	001	OFICINA ADMINISTRATIVA DEL DISTRITO JUDICIAL MORELOS
3	01	2	2	013	01		JUZGADOS DE EJECUCION DE PENAS CON SISTEMA TRADICIONAL (MORELOS)
3	01	2	2	013	01	001	JUZGADO PRIMERO DE EJECUCION DE PENAS (MORELOS)
3	01	2	2	013	01	002	JUZGADO SEGUNDO DE EJECUCION DE PENAS (MORELOS)
3	01	2	2	013	01	003	JUZGADO TERCERO DE EJECUCION DE PENAS (MORELOS)
3	01	2	2	013	02		TRIBUNAL DE JUICIO ORAL (MORELOS)
3	01	2	2	013	02	001	TRIBUNAL DE JUICIO ORAL (MORELOS)
3	01	2	2	013	03		JUZGADOS DE GARANTIA (MORELOS)

CATALOGO DE ESTRUCTURA ORGANICA 2016

ORG	DEPCIA	SS	COOR	DIR	DPTO	OFNA	D E S C R I P C I O N
3							**PODER JUDICIAL**
3	**01**						**TRIBUNAL SUPERIOR DE JUSTICIA**
3	01	2	2	013	03	001	JUZGADOS DE GARANTIA (MORELOS)
3	01	2	2	013	04		JUZGADOS ESPECIALIZADOS EN ADOLESCENTES INFRACTORES (MORELOS)
3	01	2	2	013	04	001	JUZGADOS ESPECIALIZADOS EN ADOLESCENTES INFRACTORES (MORELOS)
3	01	2	2	013	05		JUZGADOS CIVILES (MORELOS)
3	01	2	2	013	05	001	JUZGADO PRIMERO CIVIL (MORELOS)
3	01	2	2	013	05	002	JUZGADO SEGUNDO CIVIL (MORELOS)
3	01	2	2	013	05	003	JUZGADO TERCERO CIVIL (MORELOS)
3	01	2	2	013	05	004	JUZGADO CUARTO CIVIL (MORELOS)
3	01	2	2	013	05	005	JUZGADO QUINTO CIVIL (MORELOS)
3	01	2	2	013	05	006	JUZGADO SEXTO CIVIL (MORELOS)
3	01	2	2	013	05	007	JUZGADO SEPTIMO CIVIL (MORELOS)
3	01	2	2	013	05	008	JUZGADO OCTAVO CIVIL (MORELOS)
3	01	2	2	013	06		JUZGADOS FAMILIARES (MORELOS)
3	01	2	2	013	06	001	JUZGADO PRIMERO FAMILIAR (MORELOS)
3	01	2	2	013	06	002	JUZGADO SEGUNDO FAMILIAR (MORELOS)
3	01	2	2	013	06	003	JUZGADO TERCERO FAMILIAR (MORELOS)
3	01	2	2	013	06	004	JUZGADO CUARTO FAMILIAR (MORELOS)
3	01	2	2	013	06	005	JUZGADO QUINTO FAMILIAR (MORELOS)
3	01	2	2	013	07		JUZGADOS MENORES MIXTOS (MORELOS)
3	01	2	2	013	07	001	JUZGADO MENOR MIXTO (ALDAMA)
3	01	2	2	013	07	002	JUZGADO MENOR MIXTO (RIVA PALACIO)
3	01	2	2	013	07	003	JUZGADO MENOR MIXTO (GENERAL TRIAS)
3	01	2	2	013	07	004	JUZGADO MENOR MIXTO (SATEVO)
3	01	2	2	013	08		JUZGADOS MIXTO ESPECIALIZADO EN EXHORTOS
3	01	2	2	013	08	001	JUZGADOS MIXTO ESPECIALIZADO EN EXHORTOS
3	01	2	2	013	09		TRIBUNAL DE TRATAMIENTO DE ADICCIONES
3	01	2	2	013	09	001	TRIBUNAL DE TRATAMIENTO DE ADICCIONES
3	01	2	2	013	10		JUZGADO DE PRIMERA INSTANCIA MIXTO EN MATERIAS CIVIL Y FAMILIAR POR AUDIENCIAS
3	01	2	2	013	10	001	JUZGADO DE PRIMERA INSTANCIA MIXTO EN MATERIAS CIVIL Y FAMILIAR POR AUDIENCIAS (ALDAMA)
3	01	2	2	013	11		JUZGADOS CIVILES POR AUDIENCIAS (MORELOS)
3	01	2	2	013	11	001	JUZGADO PRIMERO CIVIL POR AUDIENCIAS (MORELOS)
3	01	2	2	013	11	002	JUZGADO SEGUNDO CIVIL POR AUDIENCIAS (MORELOS)
3	01	2	2	013	11	003	JUZGADO TERCERO CIVIL POR AUDIENCIAS (MORELOS)
3	01	2	2	013	11	004	JUZGADO CUARTO CIVIL POR AUDIENCIAS (MORELOS)
3	01	2	2	013	11	005	JUZGADO QUINTO CIVIL POR AUDIENCIAS (MORELOS)
3	01	2	2	013	12		JUZGADOS FAMILIARES POR AUDIENCIAS (MORELOS)
3	01	2	2	013	12	001	JUZGADO PRIMERO FAMILIAR POR AUDIENCIAS (MORELOS)
3	01	2	2	013	12	002	JUZGADO SEGUNDO FAMILIAR POR AUDIENCIAS (MORELOS)
3	01	2	2	013	12	003	JUZGADO TERCERO FAMILIAR POR AUDIENCIAS (MORELOS)
3	01	2	2	013	12	004	JUZGADO CUARTO FAMILIAR POR AUDIENCIAS (MORELOS)
3	01	2	2	013	12	005	JUZGADO QUINTO FAMILIAR POR AUDIENCIAS (MORELOS)
3	01	2	2	014			**DISTRITO JUDICIAL RAYON**
3	01	2	2	014	00		OFICINA ADMINISTRATIVA DEL DISTRITO JUDICIAL RAYON

CATALOGO DE ESTRUCTURA ORGANICA 2016

ORG	DEPCIA	SS	COOR	DIR	DPTO	OFNA	D E S C R I P C I O N
3							**PODER JUDICIAL**
3	**01**						**TRIBUNAL SUPERIOR DE JUSTICIA**
3	01	2	2	014	00	001	OFICINA ADMINISTRATIVA DEL DISTRITO JUDICIAL RAYON
3	01	2	2	014	01		JUZGADOS DE EJECUCION DE PENAS CON SISTEMA TRADICIONAL Y MIXTOS (RAYON)
3	01	2	2	014	01	001	JUZGADOS DE EJECUCION DE PENAS CON SISTEMA TRADICIONAL Y MIXTOS (RAYON)
3	01	2	2	014	02		TRIBUNAL DE JUICIOS ORALES Y DE GARANTIA (RAYON)
3	01	2	2	014	02	001	TRIBUNAL DE JUICIOS ORALES Y DE GARANTIA (RAYON)
3	01	2	2	014	03		JUZGADOS MENORES MIXTOS (RAYON)
3	01	2	2	014	03	001	JUZGADO MENOR MIXTO (MAGUARICHI)
3	01	2	2	014	03	002	JUZGADO MENOR MIXTO (MORIS)
3	01	2	2	014	03	003	JUZGADO MENOR MIXTO (URUACHI)
3	**02**						**TRIBUNAL ESTATAL ELECTORAL**
3	02	0					
3	02	0	0				
3	02	0	0	000			**TRIBUNAL ESTATAL ELECTORAL**
3	02	0	0	000	00		TRIBUNAL ESTATAL ELECTORAL
3	02	0	0	000	00	001	TRIBUNAL ESTATAL ELECTORAL
3	**03**						**CENTRO DE IMPLEMENTACION DEL SISTEMA DE JUSTICIA PENAL**
3	03	0					
3	03	0	0				
3	03	0	0	000			**CENTRO DE IMPLEMENTACION DEL SISTEMA DE JUSTICIA PENAL**
3	03	0	0	000	00		CENTRO DE IMPLEMENTACION DEL SISTEMA DE JUSTICIA PENAL
3	03	0	0	000	00	001	CENTRO DE IMPLEMENTACION DEL SISTEMA DE JUSTICIA PENAL
4							**ORGANISMOS DESCENTRALIZADOS**
4	**01**						**SERVICIOS EDUCATIVOS DEL ESTADO DE CHIHUAHUA**
4	01	0					
4	01	0	0				
4	01	0	0	000			**OFICINA DEL C. DIRECTOR DE SERVICIOS EDUCATIVOS DEL ESTADO DE CHIHUAHUA**
4	01	0	0	000	00		OFICINA DEL C. DIRECTOR DE SERVICIOS EDUCATIVOS DEL ESTADO DE CHIHUAHUA
4	01	0	0	000	00	001	OFICINA DEL C. DIRECTOR DE SERVICIOS EDUCATIVOS DEL ESTADO DE CHIHUAHUA
4	01	0	0	001			**DEPARTAMENTO DE ASUNTOS JURIDICOS**
4	01	0	0	001	00		OFICINA DEL C. JEFE DEL DEPARTAMENTO DE ASUNTOS JURIDICOS
4	01	0	0	001	00	001	OFICINA DEL C. JEFE DEL DEPARTAMENTO DE ASUNTOS JURIDICOS
4	01	0	0	010			**DIRECCION DE PLANEACION EDUCATIVA**
4	01	0	0	010	00		OFICINA DEL C. DIRECTOR DE PLANEACION EDUCATIVA
4	01	0	0	010	00	001	OFICINA DEL C. DIRECTOR DE PLANEACION EDUCATIVA
4	01	0	0	011			**DIRECCION DE EDUCACION ELEMENTAL**
4	01	0	0	011	00		OFICINA DEL C. DIRECTOR DE EDUCACION ELEMENTAL
4	01	0	0	011	00	001	OFICINA DEL C. DIRECTOR DE EDUCACION ELEMENTAL
4	01	0	0	012			**DIRECCION DE EDUCACION PRIMARIA**
4	01	0	0	012	00		OFICINA DEL C. DIRECTOR DE EDUCACION PRIMARIA
4	01	0	0	012	00	001	OFICINA DEL C. DIRECTOR DE EDUCACION PRIMARIA
4	01	0	0	013			**DIRECCION DE SERVICIOS REGIONALES**

CATALOGO DE ESTRUCTURA ORGANICA 2016

ORG	DEPCIA	SS	COOR	DIR	DPTO	OFNA	D E S C R I P C I O N
4							**ORGANISMOS DESCENTRALIZADOS**
4	**01**						**SERVICIOS EDUCATIVOS DEL ESTADO DE CHIHUAHUA**
4	01	0	0	013	00		OFICINA DEL C. DIRECTOR DE SERVICIOS REGIONALES
4	01	0	0	013	00	001	OFICINA DEL C. DIRECTOR DE SERVICIOS REGIONALES
4	01	0	0	014			**DIRECCION DE EDUCACION MEDIA Y TERMINAL**
4	01	0	0	014	00		OFICINA DEL C. DIRECTOR DE EDUCACION MEDIA Y TERMINAL
4	01	0	0	014	00	001	OFICINA DEL C. DIRECTOR DE EDUCACION MEDIA Y TERMINAL
4	01	0	0	015			**DIRECCION DE SERVICIOS ADMINISTRATIVOS**
4	01	0	0	015	00		OFICINA DEL C. DIRECTOR DE SERVICIOS ADMINISTRATIVOS
4	01	0	0	015	00	001	OFICINA DEL C. DIRECTOR DE SERVICIOS ADMINISTRATIVOS
4	01	F					**SERVICIOS EDUCATIVOS DEL ESTADO DE CHIHUAHUA**
4	01	F	0				
4	01	F	0	000			**SERVICIOS EDUCATIVOS DEL ESTADO DE CHIHUAHUA**
4	01	F	0	000	00	001	SERVICIOS EDUCATIVOS DEL ESTADO DE CHIHUAHUA
4	**02**						**INSTITUTO CHIHUAHUENSE DE LA CULTURA**
4	02	0					
4	02	0	0				
4	02	0	0	000			**INSTITUTO CHIHUAHUENSE DE LA CULTURA**
4	02	0	0	000	00		INSTITUTO CHIHUAHUENSE DE LA CULTURA
4	02	0	0	000	00	001	INSTITUTO CHIHUAHUENSE DE LA CULTURA
4	02	0	0	001			**MUSEO DE ARTE CONTEMPORANEO CASA REDONDA**
4	02	0	0	001	00		MUSEO DE ARTE CONTEMPORANEO CASA REDONDA
4	02	0	0	001	00	001	MUSEO DE ARTE CONTEMPORANEO CASA REDONDA
4	02	0	0	002			**ORQUESTA FILARMONICA DEL ESTADO DE CHIHUAHUA**
4	02	0	0	002	00		ORQUESTA FILARMONICA DEL ESTADO DE CHIHUAHUA
4	02	0	0	002	00	001	ORQUESTA FILARMONICA DEL ESTADO DE CHIHUAHUA
4	02	0	0	003			**FESTIVAL INTERNACIONAL CHIHUAHUA**
4	02	0	0	003	00		FESTIVAL INTERNACIONAL CHIHUAHUA
4	02	0	0	003	00	001	FESTIVAL INTERNACIONAL CHIHUAHUA
4	02	0	0	004			**CENTRO CIVICO CULTURAL PASO DEL NORTE**
4	02	0	0	004	00		CENTRO CIVICO CULTURAL PASO DEL NORTE
4	02	0	0	004	00	001	CENTRO CIVICO CULTURAL PASO DEL NORTE
4	02	0	0	005			**MUSEO CASA CHIHUAHUA, CENTRO DE PATRIMONIO CULTURAL**
4	02	0	0	005	00		MUSEO CASA CHIHUAHUA, CENTRO DE PATRIMONIO CULTURAL
4	02	0	0	005	00	001	MUSEO CASA CHIHUAHUA, CENTRO DE PATRIMONIO CULTURAL
4	02	0	0	006			**MUSEO DEL DESIERTO CHIHUAHUENSE**
4	02	0	0	006	00		MUSEO DEL DESIERTO CHIHUAHUENSE
4	02	0	0	006	00	001	MUSEO DEL DESIERTO CHIHUAHUENSE
4	**03**						**UNIVERSIDAD TECNOLOGICA DE CHIHUAHUA**
4	03	0					
4	03	0	0				
4	03	0	0	000			**UNIVERSIDAD TECNOLOGICA DE CHIHUAHUA**
4	03	0	0	000	00		UNIVERSIDAD TECNOLOGICA DE CHIHUAHUA
4	03	0	0	000	00	001	UNIVERSIDAD TECNOLOGICA DE CHIHUAHUA

CATALOGO DE ESTRUCTURA ORGANICA 2016

ORG	DEPCIA	SS	COOR	DIR	DPTO	OFNA	D E S C R I P C I O N
4							**ORGANISMOS DESCENTRALIZADOS**
4	**03**						**UNIVERSIDAD TECNOLOGICA DE CHIHUAHUA**
4	03	0	0	001			**UNIVERSIDAD TECNOLOGICA DE CHIHUAHUA - UNIDAD ACADEMICA OJINAGA**
4	03	0	0	001	00		UNIVERSIDAD TECNOLOGICA DE CHIHUAHUA - UNIDAD ACADEMICA OJINAGA
4	03	0	0	001	00	001	UNIVERSIDAD TECNOLOGICA DE CHIHUAHUA - UNIDAD ACADEMICA OJINAGA
4	**04**						**UNIVERSIDAD TECNOLOGICA DE CD. JUAREZ**
4	04	0					
4	04	0	0				
4	04	0	0	000			**UNIVERSIDAD TECNOLOGICA DE CD. JUAREZ**
4	04	0	0	000	00		UNIVERSIDAD TECNOLOGICA DE CD. JUAREZ
4	04	0	0	000	00	001	UNIVERSIDAD TECNOLOGICA DE CD. JUAREZ
4	**05**						**COLEGIO DE BACHILLERES DEL ESTADO DE CHIHUAHUA**
4	05	0					
4	05	0	0				
4	05	0	0	000			**COLEGIO DE BACHILLERES DEL ESTADO DE CHIHUAHUA**
4	05	0	0	000	00		COLEGIO DE BACHILLERES DEL ESTADO DE CHIHUAHUA
4	05	0	0	000	00	001	COLEGIO DE BACHILLERES DEL ESTADO DE CHIHUAHUA
4	**06**						**INSTITUTO TECNOLOGICO SUPERIOR DE NUEVO CASAS GRANDES**
4	06	0					
4	06	0	0				
4	06	0	0	000			**INSTITUTO TECNOLOGICO SUPERIOR DE NUEVO CASAS GRANDES**
4	06	0	0	000	00		INSTITUTO TECNOLOGICO SUPERIOR DE NUEVO CASAS GRANDES
4	06	0	0	000	00	001	INSTITUTO TECNOLOGICO SUPERIOR DE NUEVO CASAS GRANDES
4	**07**						**COLEGIO DE ESTUDIOS CIENTIFICOS Y TECNOLOGICOS DEL ESTADO DE CHIHUAHUA**
4	07	0					
4	07	0	0				
4	07	0	0	000			**COLEGIO DE ESTUDIOS CIENTIFICOS Y TECNOLOGICOS DEL ESTADO DE CHIHUAHUA**
4	07	0	0	000	00		COLEGIO DE ESTUDIOS CIENTIFICOS Y TECNOLOGICOS DEL ESTADO DE CHIHUAHUA
4	07	0	0	000	00	001	COLEGIO DE ESTUDIOS CIENTIFICOS Y TECNOLOGICOS DEL ESTADO DE CHIHUAHUA
4	07	0	0	001			**CENTRO DE EDUCACION MEDIA SUPERIOR A DISTANCIA**
4	07	0	0	001	00		CENTRO DE EDUCACION MEDIA SUPERIOR A DISTANCIA
4	07	0	0	001	00	001	CENTRO DE EDUCACION MEDIA SUPERIOR A DISTANCIA
4	**08**						**COLEGIO DE EDUCACION PROFESIONAL TECNICA DEL ESTADO DE CHIHUAHUA**
4	08	0					
4	08	0	0				
4	08	0	0	000			**COLEGIO DE EDUCACION PROFESIONAL TECNICA DEL ESTADO DE CHIHUAHUA**
4	08	0	0	000	00		COLEGIO DE EDUCACION PROFESIONAL TECNICA DEL ESTADO DE CHIHUAHUA
4	08	0	0	000	00	001	COLEGIO DE EDUCACION PROFESIONAL TECNICA DEL ESTADO DE CHIHUAHUA
4	**09**						**INSTITUTO CHIHUAHUENSE DE EDUCACION PARA LOS ADULTOS**
4	09	0					
4	09	0	0				
4	09	0	0	000			**INSTITUTO CHIHUAHUENSE DE EDUCACION PARA LOS ADULTOS**
4	09	0	0	000	00		INSTITUTO CHIHUAHUENSE DE EDUCACION PARA LOS ADULTOS

CATALOGO DE ESTRUCTURA ORGANICA 2016

ORG	DEPCIA	SS	COOR	DIR	DPTO	OFNA	D E S C R I P C I O N
4							**ORGANISMOS DESCENTRALIZADOS**
4	**09**						**INSTITUTO CHIHUAHUENSE DE EDUCACION PARA LOS ADULTOS**
4	09	0	0	000	00	001	INSTITUTO CHIHUAHUENSE DE EDUCACION PARA LOS ADULTOS
4	**11**						**INSTITUTO DE APOYO AL DESARROLLO TECNOLOGICO**
4	11	0					
4	11	0	0				
4	11	0	0	000			**INSTITUTO DE APOYO AL DESARROLLO TECNOLOGICO**
4	11	0	0	000	00		INSTITUTO DE APOYO AL DESARROLLO TECNOLOGICO
4	11	0	0	000	00	001	INSTITUTO DE APOYO AL DESARROLLO TECNOLOGICO
4	11	0	0	001			**CENTRO DE ENTRENAMIENTO EN ALTA TECNOLOGIA CD. JUAREZ**
4	11	0	0	001	00		CENTRO DE ENTRENAMIENTO EN ALTA TECNOLOGIA CD. JUAREZ
4	11	0	0	001	00	001	CENTRO DE ENTRENAMIENTO EN ALTA TECNOLOGIA CD. JUAREZ
4	11	0	0	002			**CENTRO DE ENTRENAMIENTO EN ALTA TECNOLOGIA CHIHUAHUA**
4	11	0	0	002	00		CENTRO DE ENTRENAMIENTO EN ALTA TECNOLOGIA CHIHUAHUA
4	11	0	0	002	00	001	CENTRO DE ENTRENAMIENTO EN ALTA TECNOLOGIA CHIHUAHUA
4	11	0	0	003			**CENTRO DE ENTRENAMIENTO EN ALTA TECNOLOGIA CUAUHTEMOC**
4	11	0	0	003	00		CENTRO DE ENTRENAMIENTO EN ALTA TECNOLOGIA CUAUHTEMOC
4	11	0	0	003	00	001	CENTRO DE ENTRENAMIENTO EN ALTA TECNOLOGIA CUAUHTEMOC
4	11	0	0	004			**CENTRO DE ENTRENAMIENTO EN ALTA TECNOLOGIA HIDALGO DEL PARRAL**
4	11	0	0	004	00		CENTRO DE ENTRENAMIENTO EN ALTA TECNOLOGIA HIDALGO DEL PARRAL
4	11	0	0	004	00	001	CENTRO DE ENTRENAMIENTO EN ALTA TECNOLOGIA HIDALGO DEL PARRAL
4	**12**						**INSTITUTO DE CAPACITACION PARA EL TRABAJO DEL ESTADO DE CHIHUAHUA**
4	12	0					
4	12	0	0				
4	12	0	0	000			**INSTITUTO DE CAPACITACION PARA EL TRABAJO DEL ESTADO DE CHIHUAHUA**
4	12	0	0	000	00		INSTITUTO DE CAPACITACION PARA EL TRABAJO DEL ESTADO DE CHIHUAHUA
4	12	0	0	000	00	001	INSTITUTO DE CAPACITACION PARA EL TRABAJO DEL ESTADO DE CHIHUAHUA
4	**13**						**CASA DE LAS ARTESANIAS DEL ESTADO DE CHIHUAHUA**
4	13	0					
4	13	0	0				
4	13	0	0	000			**CASA DE LAS ARTESANIAS DEL ESTADO DE CHIHUAHUA**
4	13	0	0	000	00		CASA DE LAS ARTESANIAS DEL ESTADO DE CHIHUAHUA
4	13	0	0	000	00	001	CASA DE LAS ARTESANIAS DEL ESTADO DE CHIHUAHUA
4	**14**						**PARQUE CUMBRES DE MAJALCA**
4	14	0					
4	14	0	0				
4	14	0	0	000			**PARQUE CUMBRES DE MAJALCA**
4	14	0	0	000	00		PARQUE CUMBRES DE MAJALCA
4	14	0	0	000	00	001	PARQUE CUMBRES DE MAJALCA
4	**15**						**SERVICIOS DE SALUD DE CHIHUAHUA**
4	15	0					
4	15	0	0				
4	15	0	0	000			**SERVICIOS DE SALUD DE CHIHUAHUA**

CATALOGO DE ESTRUCTURA ORGANICA 2016

ORG	DEPCIA	SS	COOR	DIR	DPTO	OFNA	D E S C R I P C I O N
4							**ORGANISMOS DESCENTRALIZADOS**
4	**15**						**SERVICIOS DE SALUD DE CHIHUAHUA**
4	15	0	0	000	00		SERVICIOS DE SALUD DE CHIHUAHUA
4	15	0	0	000	00	001	SERVICIOS DE SALUD DE CHIHUAHUA
4	**16**						**INSTITUTO CHIHUAHUENSE DE SALUD**
4	16	0					
4	16	0	0				
4	16	0	0	000			**INSTITUTO CHIHUAHUENSE DE LA SALUD**
4	16	0	0	000	00		INSTITUTO CHIHUAHUENSE DE SALUD
4	16	0	0	000	00	001	INSTITUTO CHIHUAHUENSE DE SALUD
4	**17**						**DESARROLLO INTEGRAL DE LA FAMILIA DEL ESTADO DE CHIHUAHUA**
4	17	0					
4	17	0	0				
4	17	0	0	000			**DESARROLLO INTEGRAL DE LA FAMILIA DEL ESTADO DE CHIHUAHUA**
4	17	0	0	000	00		DESARROLLO INTEGRAL DE LA FAMILIA DEL ESTADO DE CHIHUAHUA
4	17	0	0	000	00	001	DESARROLLO INTEGRAL DE LA FAMILIA DEL ESTADO DE CHIHUAHUA
4	17	0	0	001			**MUSEO DE CIENCIA Y TECNOLOGIA SEMILLA**
4	17	0	0	001	00		MUSEO DE CIENCIA Y TECNOLOGIA SEMILLA
4	17	0	0	001	00	001	MUSEO DE CIENCIA Y TECNOLOGIA SEMILLA
4	**18**						**INSTITUTO CHIHUAHUENSE DE LA MUJER**
4	18	0					
4	18	0	0				
4	18	0	0	000			**INSTITUTO CHIHUAHUENSE DE LA MUJER**
4	18	0	0	000	00		INSTITUTO CHIHUAHUENSE DE LA MUJER
4	18	0	0	000	00	001	INSTITUTO CHIHUAHUENSE DE LA MUJER
4	18	0	0	001			**CENTRO DE PREVENCION Y ATENCION A LAS MUJERES EN SITUACION DE VIOLENCIA - JUAREZ**
4	18	0	0	001	00		CENTRO DE PREVENCION Y ATENCION A LAS MUJERES EN SITUACION DE VIOLENCIA - JUAREZ
4	18	0	0	001	00	001	CENTRO DE PREVENCION Y ATENCION A LAS MUJERES EN SITUACION DE VIOLENCIA - JUAREZ
4	18	0	0	002			**CENTRO DE PREVENCION Y ATENCION A LAS MUJERES EN SITUACION DE VIOLENCIA - CHIHUAHUA**
4	18	0	0	002	00		CENTRO DE PREVENCION Y ATENCION A LAS MUJERES EN SITUACION DE VIOLENCIA - CHIHUAHUA
4	18	0	0	002	00	001	CENTRO DE PREVENCION Y ATENCION A LAS MUJERES EN SITUACION DE VIOLENCIA - CHIHUAHUA
4	**19**						**CONSEJO ESTATAL DE POBLACION**
4	19	0					
4	19	0	0				
4	19	0	0	000			**CONSEJO ESTATAL DE POBLACION**
4	19	0	0	000	00		CONSEJO ESTATAL DE POBLACION
4	19	0	0	000	00	001	CONSEJO ESTATAL DE POBLACION
4	**20**						**COORDINACION ESTATAL DE LA TARAHUMARA**
4	20	0					
4	20	0	0				
4	20	0	0	000			**COORDINACION ESTATAL DE LA TARAHUMARA**

CATALOGO DE ESTRUCTURA ORGANICA 2016

ORG	DEPCIA	SS	COOR	DIR	DPTO	OFNA	D E S C R I P C I O N
4							**ORGANISMOS DESCENTRALIZADOS**
4	**20**						**COORDINACION ESTATAL DE LA TARAHUMARA**
4	20	0	0	000	00		COORDINACION ESTATAL DE LA TARAHUMARA
4	20	0	0	000	00	001	COORDINACION ESTATAL DE LA TARAHUMARA
4	20	0	0	001			**REPRESENTACION DEL GOBIERNO DEL ESTADO EN LA TARAHUMARA**
4	20	0	0	001	00		REPRESENTACION DEL GOBIERNO DEL ESTADO EN LA TARAHUMARA
4	20	0	0	001	00	001	REPRESENTACION DEL GOBIERNO DEL ESTADO EN LA TARAHUMARA
4	**21**						**UNIVERSIDAD AUTONOMA DE CHIHUAHUA**
4	21	0					
4	21	0	0				
4	21	0	0	000			**UNIVERSIDAD AUTONOMA DE CHIHUAHUA**
4	21	0	0	000	00		UNIVERSIDAD AUTONOMA DE CHIHUAHUA
4	21	0	0	000	00	001	UNIVERSIDAD AUTONOMA DE CHIHUAHUA
4	21	0	0	001			**UNIVERSIDAD AUTONOMA DE CHIHUAHUA EXTENSION CD. CUAUHTEMOC**
4	21	0	0	001	00		UNIVERSIDAD AUTONOMA DE CHIHUAHUA EXTENSION CD. CUAUHTEMOC
4	21	0	0	001	00	001	UNIVERSIDAD AUTONOMA DE CHIHUAHUA EXTENSION CD. CUAUHTEMOC
4	21	0	0	002			**UNIVERSIDAD AUTONOMA DE CHIHUAHUA CD. CAMARGO**
4	21	0	0	002	00		UNIVERSIDAD AUTONOMA DE CHIHUAHUA EXTENSION CD. CAMARGO
4	21	0	0	002	00	001	UNIVERSIDAD AUTONOMA DE CHIHUAHUA EXTENSION CD. CAMARGO
4	21	0	0	003			**CENTRO DE PREVENCION Y ATENCION A LAS MUJERES**
4	21	0	0	003	00		CENTRO DE PREVENCION Y ATENCION A LAS MUJERES
4	21	0	0	003	00	001	CENTRO DE PREVENCION Y ATENCION A LAS MUJERES
4	**22**						**UNIVERSIDAD AUTONOMA DE CD. JUAREZ**
4	22	0					
4	22	0	0				
4	22	0	0	000			**UNIVERSIDAD AUTONOMA DE CD. JUAREZ**
4	22	0	0	000	00		UNIVERSIDAD AUTONOMA DE CD. JUAREZ
4	22	0	0	000	00	001	UNIVERSIDAD AUTONOMA DE CD. JUAREZ
4	**23**						**PROMOTORA DE LA INDUSTRIA CHIHUAHUENSE**
4	23	0					
4	23	0	0				
4	23	0	0	000			**PROMOTORA DE LA INDUSTRIA CHIHUAHUENSE**
4	23	0	0	000	00		PROMOTORA DE LA INDUSTRIA CHIHUAHUENSE
4	23	0	0	000	00	001	PROMOTORA DE LA INDUSTRIA CHIHUAHUENSE
4	**24**						**PENSIONES CIVILES DEL ESTADO DE CHIHUAHUA**
4	24	0					
4	24	0	0				
4	24	0	0	000			**PENSIONES CIVILES DEL ESTADO DE CHIHUAHUA**
4	24	0	0	000	00		PENSIONES CIVILES DEL ESTADO DE CHIHUAHUA
4	24	0	0	000	00	001	PENSIONES CIVILES DEL ESTADO DE CHIHUAHUA
4	**26**						**JUNTA CENTRAL DE AGUA Y SANEAMIENTO**
4	26	0					
4	26	0	0				
4	26	0	0	000			**JUNTA CENTRAL DE AGUA Y SANEAMIENTO**

CATALOGO DE ESTRUCTURA ORGANICA 2016

ORG	DEPCIA	SS	COOR	DIR	DPTO	OFNA	D E S C R I P C I O N
4							**ORGANISMOS DESCENTRALIZADOS**
4	**26**						**JUNTA CENTRAL DE AGUA Y SANEAMIENTO**
4	26	0	0	000	00		JUNTA CENTRAL DE AGUA Y SANEAMIENTO
4	26	0	0	000	00	001	JUNTA CENTRAL DE AGUA Y SANEAMIENTO
4	26	0	0	011			**JUNTA MUNICIPAL DE AGUA Y SANEAMIENTO DE CD. CAMARGO**
4	26	0	0	011	00		JUNTA MUNICIPAL DE AGUA Y SANEAMIENTO DE CD. CAMARGO
4	26	0	0	011	00	001	JUNTA MUNICIPAL DE AGUA Y SANEAMIENTO DE CD. CAMARGO
4	26	0	0	016			**JUNTA MUNICIPAL DE AGUA Y SANEAMIENTO DE CD. CUAUHTEMOC**
4	26	0	0	016	00		JUNTA MUNICIPAL DE AGUA Y SANEAMIENTO DE CD. CUAUHTEMOC
4	26	0	0	016	00	001	JUNTA MUNICIPAL DE AGUA Y SANEAMIENTO DE CD. CUAUHTEMOC
4	26	0	0	018			**JUNTA MUNICIPAL DE AGUA Y SANEAMIENTO DE CD. CHIHUAHUA**
4	26	0	0	018	00		JUNTA MUNICIPAL DE AGUA Y SANEAMIENTO DE CD. CHIHUAHUA
4	26	0	0	018	00	001	JUNTA MUNICIPAL DE AGUA Y SANEAMIENTO DE CD. CHIHUAHUA
4	26	0	0	020			**JUNTA MUNICIPAL DE AGUA Y SANEAMIENTO DE CD. DELICIAS**
4	26	0	0	020	00		JUNTA MUNICIPAL DE AGUA Y SANEAMIENTO DE CD. DELICIAS
4	26	0	0	020	00	001	JUNTA MUNICIPAL DE AGUA Y SANEAMIENTO DE CD. DELICIAS
4	26	0	0	031			**JUNTA MUNICIPAL DE AGUA Y SANEAMIENTO DE CD. HIDALGO DEL PARRAL**
4	26	0	0	031	00		JUNTA MUNICIPAL DE AGUA Y SANEAMIENTO DE CD. HIDALGO DEL PARRAL
4	26	0	0	031	00	001	JUNTA MUNICIPAL DE AGUA Y SANEAMIENTO DE CD. HIDALGO DEL PARRAL
4	26	0	0	050			**JUNTA MUNICIPAL DE AGUA Y SANEAMIENTO DE CD. NUEVO CASAS GRANDES**
4	26	0	0	050	00		JUNTA MUNICIPAL DE AGUA Y SANEAMIENTO DE CD. NUEVO CASAS GRANDES
4	26	0	0	050	00	001	JUNTA MUNICIPAL DE AGUA Y SANEAMIENTO DE CD. NUEVO CASAS GRANDES
4	**27**						**COMITE DE PLANEACION PARA EL DESARROLLO DEL ESTADO DE CHIHUAHUA (COPLADE)**
4	27	0					
4	27	0	0				
4	27	0	0	000			**COMITE DE PLANEACION PARA EL DESARROLLO DEL ESTADO DE CHIHUAHUA (COPLADE)**
4	27	0	0	000	00		COMITE DE PLANEACION PARA EL DESARROLLO DEL ESTADO DE CHIHUAHUA (COPLADE)
4	27	0	0	000	00	001	COMITE DE PLANEACION PARA EL DESARROLLO DEL ESTADO DE CHIHUAHUA (COPLADE)
4	**28**						**ESCUELA NORMAL SUPERIOR DEL ESTADO PROFESOR J. E. MEDRANO**
4	28	0					
4	28	0	0				
4	28	0	0	000			**ESCUELA NORMAL SUPERIOR DEL ESTADO PROFESOR J. E. MEDRANO**
4	28	0	0	000	00		ESCUELA NORMAL SUPERIOR DEL ESTADO PROFESOR J. E. MEDRANO
4	28	0	0	000	00	001	ESCUELA NORMAL SUPERIOR DEL ESTADO PROFESOR J. E. MEDRANO
4	**29**						**INSTITUTO CHIHUAHUENSE DEL DEPORTE Y CULTURA FISICA**
4	29	0					
4	29	0	0				
4	29	0	0	000			**INSTITUTO CHIHUAHUENSE DEL DEPORTE Y CULTURA FISICA**
4	29	0	0	000	00		INSTITUTO CHIHUAHUENSE DEL DEPORTE Y CULTURA FISICA
4	29	0	0	000	00	001	INSTITUTO CHIHUAHUENSE DEL DEPORTE Y CULTURA FISICA
4	**30**						**INSTITUTO CHIHUAHUENSE DE LA JUVENTUD**

CATALOGO DE ESTRUCTURA ORGANICA 2016

ORG	DEPCIA	SS	COOR	DIR	DPTO	OFNA	D E S C R I P C I O N
4							**ORGANISMOS DESCENTRALIZADOS**
4	**30**						**INSTITUTO CHIHUAHUENSE DE LA JUVENTUD**
4	30	0					
4	30	0	0				
4	30	0	0	000			**INSTITUTO CHIHUAHUENSE DE LA JUVENTUD**
4	30	0	0	000	00		INSTITUTO CHIHUAHUENSE DE LA JUVENTUD
4	30	0	0	000	00	001	INSTITUTO CHIHUAHUENSE DE LA JUVENTUD
4	**31**						**JUNTA DE ASISTENCIA SOCIAL PRIVADA EN EL ESTADO DE CHIHUAHUA**
4	31	0					
4	31	0	0				
4	31	0	0	000			**JUNTA DE ASISTENCIA SOCIAL PRIVADA DEL ESTADO DE CHIHUAHUA**
4	31	0	0	000	00		JUNTA DE ASISTENCIA SOCIAL PRIVADA DEL ESTADO DE CHIHUAHUA
4	31	0	0	000	00	001	JUNTA DE ASISTENCIA SOCIAL PRIVADA DEL ESTADO DE CHIHUAHUA
4	**32**						**EL COLEGIO DE CHIHUAHUA**
4	32	0					
4	32	0	0				
4	32	0	0	000			**EL COLEGIO DE CHIHUAHUA**
4	32	0	0	000	00		EL COLEGIO DE CHIHUAHUA
4	32	0	0	000	00	001	EL COLEGIO DE CHIHUAHUA
4	**33**						**INSTITUTO DE INNOVACION Y COMPETITIVIDAD**
4	33	0					
4	33	0	0				
4	33	0	0	000			**INSTITUTO DE INNOVACION Y COMPETITIVIDAD**
4	33	0	0	000	00		INSTITUTO DE INNOVACION Y COMPETITIVIDAD
4	33	0	0	000	00	001	INSTITUTO DE INNOVACION Y COMPETITIVIDAD
4	**34**						**INSTITUTO CHIHUAHUENSE DE INFRAESTRUCTURA FISICA EDUCATIVA**
4	34	0					
4	34	0	0				
4	34	0	0	000			**INSTITUTO CHIHUAHUENSE DE INFRAESTRUCTURA FISICA EDUCATIVA**
4	34	0	0	000	00		INSTITUTO CHIHUAHUENSE DE INFRAESTRUCTURA FISICA EDUCATIVA
4	34	0	0	000	00	001	INSTITUTO CHIHUAHUENSE DE INFRAESTRUCTURA FISICA EDUCATIVA
4	**35**						**UNIVERSIDAD POLITECNICA DE CHIHUAHUA**
4	35	0					
4	35	0	0				
4	35	0	0	000			**UNIVERSIDAD POLITECNICA DE CHIHUAHUA**
4	35	0	0	000	00		UNIVERSIDAD POLITECNICA DE CHIHUAHUA
4	35	0	0	000	00	001	UNIVERSIDAD POLITECNICA DE CHIHUAHUA
4	**36**						**UNIVERSIDAD TECNOLOGICA DE LA TARAHUMARA**
4	36	0					
4	36	0	0				
4	36	0	0	000			**UNIVERSIDAD TECNOLOGICA DE LA TARAHUMARA**
4	36	0	0	000	00		UNIVERSIDAD TECNOLOGICA DE LA TARAHUMARA
4	36	0	0	000	00	001	UNIVERSIDAD TECNOLOGICA DE LA TARAHUMARA
4	**37**						**UNIVERSIDAD TECNOLOGICA DE PARRAL**
4	37	0					

CATALOGO DE ESTRUCTURA ORGANICA 2016

ORG	DEPCIA	SS	COOR	DIR	DPTO	OFNA	D E S C R I P C I O N
4							**ORGANISMOS DESCENTRALIZADOS**
4	**37**						**UNIVERSIDAD TECNOLOGICA DE PARRAL**
4	37	0	0				
4	37	0	0	000			**UNIVERSIDAD TECNOLOGICA DE PARRAL**
4	37	0	0	000	00		UNIVERSIDAD TECNOLOGICA DE PARRAL
4	37	0	0	000	00	001	UNIVERSIDAD TECNOLOGICA DE PARRAL
4	37	0	0	001			**UNIVERSIDAD TECNOLOGICA DE PARRAL - UNIDAD ACADEMICA RIO BALLEZA**
4	37	0	0	001	00		UNIVERSIDAD TECNOLOGICA DE PARRAL - UNIDAD ACADEMICA RIO BALLEZA
4	37	0	0	001	00	001	UNIVERSIDAD TECNOLOGICA DE PARRAL - UNIDAD ACADEMICA RIO BALLEZA
4	**38**						**UNIVERSIDAD PEDAGOGICA NACIONAL DEL ESTADO DE CHIHUAHUA**
4	38	0					
4	38	0	0				
4	38	0	0	000			**UNIVERSIDAD PEDAGOGICA NACIONAL DEL ESTADO DE CHIHUAHUA**
4	38	0	0	000	00		UNIVERSIDAD PEDAGOGICA NACIONAL DEL ESTADO DE CHIHUAHUA
4	38	0	0	000	00	001	UNIVERSIDAD PEDAGOGICA NACIONAL DEL ESTADO DE CHIHUAHUA
4	**39**						**UNIVERSIDAD TECNOLOGICA DE LA BABICORA**
4	39	0					
4	39	0	0				
4	39	0	0	000			**UNIVERSIDAD TECNOLOGICA DE LA BABICORA**
4	39	0	0	000	00		UNIVERSIDAD TECNOLOGICA DE LA BABICORA
4	39	0	0	000	00	001	UNIVERSIDAD TECNOLOGICA DE LA BABICORA
4	**40**						**COMISION ESTATAL DE VIVIENDA, SUELO E INFRAESTRUCTURA DE CHIHUAHUA**
4	40	0					
4	40	0	0				
4	40	0	0	000			**COMISION ESTATAL DE VIVIENDA, SUELO E INFRAESTRUCTURA DE CHIHUAHUA**
4	40	0	0	000	00		COMISION ESTATAL DE VIVIENDA, SUELO E INFRAESTRUCTURA DE CHIHUAHUA
4	40	0	0	000	00	001	COMISION ESTATAL DE VIVIENDA, SUELO E INFRAESTRUCTURA DE CHIHUAHUA
4	**41**						**UNIVERSIDAD TECNOLOGICA DE PAQUIME**
4	41	0					
4	41	0	0				
4	41	0	0	000			**UNIVERSIDAD TECNOLOGICA DE PAQUIME**
4	41	0	0	000	00		UNIVERSIDAD TECNOLOGICA DE PAQUIME
4	41	0	0	000	00	001	UNIVERSIDAD TECNOLOGICA DE PAQUIME
4	**42**						**UNIVERSIDAD TECNOLOGICA DE CAMARGO**
4	42	0					
4	42	0	0				
4	42	0	0	000			**UNIVERSIDAD TECNOLOGICA DE CAMARGO**
4	42	0	0	000	00		UNIVERSIDAD TECNOLOGICA DE CAMARGO
4	42	0	0	000	00	001	UNIVERSIDAD TECNOLOGICA DE CAMARGO
4	42	0	0	001			**UNIVERSIDAD TECNOLOGICA DE CAMARGO - UNIDAD ACADEMICA DE MEOQUI**
4	42	0	0	001	00		UNIVERSIDAD TECNOLOGICA DE CAMARGO - UNIDAD ACADEMICA DE MEOQUI
4	42	0	0	001	00	001	UNIVERSIDAD TECNOLOGICA DE CAMARGO - UNIDAD ACADEMICA DE MEOQUI

CATALOGO DE ESTRUCTURA ORGANICA 2016

ORG	DEPCIA	SS	COOR	DIR	DPTO	OFNA	D E S C R I P C I O N
4							**ORGANISMOS DESCENTRALIZADOS**
4	**43**						**UNIVERSIDAD TECNOLOGICA DE CHIHUAHUA SUR**
4	43	0					
4	43	0	0				
4	43	0	0	000			**UNIVERSIDAD TECNOLOGICA DE CHIHUAHUA SUR**
4	43	0	0	000	00		UNIVERSIDAD TECNOLOGICA DE CHIHUAHUA SUR
4	43	0	0	000	00	001	UNIVERSIDAD TECNOLOGICA DE CHIHUAHUA SUR
4	**44**						**SUBSISTEMA DE PREPARATORIA ABIERTA DEL ESTADO DE CHIHUAHUA**
4	44	0					
4	44	0	0				
4	44	0	0	000			**SUBSISTEMA DE PREPARATORIA ABIERTA DEL ESTADO DE CHIHUAHUA**
4	44	0	0	000	00		SUBSISTEMA DE PREPARATORIA ABIERTA DEL ESTADO DE CHIHUAHUA
4	44	0	0	000	00	001	SUBSISTEMA DE PREPARATORIA ABIERTA DEL ESTADO DE CHIHUAHUA
4	**45**						**UNIVERSIDAD TECNOLOGICA PASO DEL NORTE**
4	45	0					
4	45	0	0				
4	45	0	0	000			**UNIVERSIDAD TECNOLOGICA PASO DEL NORTE**
4	45	0	0	000	00		UNIVERSIDAD TECNOLOGICA PASO DEL NORTE
4	45	0	0	000	00	001	UNIVERSIDAD TECNOLOGICA PASO DEL NORTE
4	**47**						**JUNTAS MUNICIPALES DE AGUAS Y SANEAMIENTO**
4	47	0					
4	47	0	0				
4	47	0	0	000			**JUNTAS MUNICIPALES DE AGUAS Y SANEAMIENTO**
4	47	0	0	000	00		JUNTAS MUNICIPALES DE AGUAS Y SANEAMIENTO
4	47	0	0	000	00	001	JUNTAS MUNICIPALES DE AGUAS Y SANEAMIENTO
4	**48**						**REGIMEN ESTATAL DE PROTECCION SOCIAL EN SALUD**
4	48	0					
4	48	0	0				
4	48	0	0	000			**REGIMEN ESTATAL DE PROTECCION SOCIAL EN SALUD**
4	48	0	0	000	00		REGIMEN ESTATAL DE PROTECCION SOCIAL EN SALUD
4	48	0	0	000	00	001	REGIMEN ESTATAL DE PROTECCION SOCIAL EN SALUD
5							**FIDEICOMISOS ESTATALES**
5	**01**						**FIDEAPECH**
5	01	0					
5	01	0	0				
5	01	0	0	000			**FIDEAPECH**
5	01	0	0	000	00		FIDEAPECH
5	01	0	0	000	00	001	FIDEAPECH
5	**02**						**FIDEICOMISO PROGRAMA ESCUELAS DE CALIDAD**
5	02	0					
5	02	0	0				
5	02	0	0	000			**FIDEICOMISO PROGRAMA ESCUELAS DE CALIDAD**
5	02	0	0	000	00		FIDEICOMISO PROGRAMA ESCUELAS DE CALIDAD
5	02	0	0	000	00	001	FIDEICOMISO PROGRAMA ESCUELAS DE CALIDAD
5	**03**						**FIDEICOMISO PROGRAMA NACIONAL DE BECAS "PRONABES"**

CATALOGO DE ESTRUCTURA ORGANICA 2016

ORG	DEPCIA	SS	COOR	DIR	DPTO	OFNA	D E S C R I P C I O N
5							**FIDEICOMISOS ESTATALES**
5	**03**						**FIDEICOMISO PROGRAMA NACIONAL DE BECAS "PRONABES"**
5	03	0					
5	03	0	0				
5	03	0	0	000			**FIDEICOMISO PROGRAMA NACIONAL DE BECAS "PRONABES"**
5	03	0	0	000	00		FIDEICOMISO PROGRAMA NACIONAL DE BECAS "PRONABES"
5	03	0	0	000	00	001	FIDEICOMISO PROGRAMA NACIONAL DE BECAS "PRONABES"
5	**04**						**PROGRAMA ESPECIAL DEL FINANCIAMIENTO A LA VIVIENDA DEL MAGISTERIO**
5	04	0					
5	04	0	0				
5	04	0	0	000			**PROGRAMA ESPECIAL DEL FINANCIAMIENTO A LA VIVIENDA DEL MAGISTERIO**
5	04	0	0	000	00		PROGRAMA ESPECIAL DEL FINANCIAMIENTO A LA VIVIENDA DEL MAGISTERIO
5	04	0	0	000	00	001	PROGRAMA ESPECIAL DEL FINANCIAMIENTO A LA VIVIENDA DEL MAGISTERIO
5	**05**						**CASA CHIHUAHUA CENTRO DE PATRIMONIO CULTURAL**
5	05	0					
5	05	0	0				
5	05	0	0	000			**CASA CHIHUAHUA CENTRO DE PATRIMONIO CULTURAL**
5	05	0	0	000	00		CASA CHIHUAHUA CENTRO DE PATRIMONIO CULTURAL
5	05	0	0	000	00	001	CASA CHIHUAHUA CENTRO DE PATRIMONIO CULTURAL
5	**06**						**FIDEICOMISO DE TECNOLOGIAS EDUCATIVAS Y DE INFORMACION**
5	06	0					
5	06	0	0				
5	06	0	0	000			**FIDEICOMISO DE TECNOLOGIAS EDUCATIVAS Y DE INFORMACION**
5	06	0	0	000	00		FIDEICOMISO DE TECNOLOGIAS EDUCATIVAS Y DE INFORMACION
5	06	0	0	000	00	001	FIDEICOMISO DE TECNOLOGIAS EDUCATIVAS Y DE INFORMACION
5	**07**						**FONDO DE RETIRO DE LOS TRABAJADORES INCORPORADOS A LA SECCION 42 DEL SNTE**
5	07	0					
5	07	0	0				
5	07	0	0	000			**FONDO DE RETIRO PARA LOS TRABAJADORES INCORPORADOS A LA SECCION 42 DEL SNTE**
5	07	0	0	000	00		FONDO DE RETIRO DE LOS TRABAJADORES INCORPORADOS A LA SECCION 42 DEL SNTE
5	07	0	0	000	00	001	FONDO DE RETIRO DE LOS TRABAJADORES INCORPORADOS A LA SECCION 42 DEL SNTE
5	**08**						**FIDEICOMISO POLICIA AMIGO**
5	08	0					
5	08	0	0				
5	08	0	0	000			**FIDEICOMISO POLICIA AMIGO**
5	08	0	0	000	00		FIDEICOMISO POLICIA AMIGO
5	08	0	0	000	00	001	FIDEICOMISO POLICIA AMIGO
5	**10**						**FIDEICOMISO TRANSITO AMIGO**
5	10	0					
5	10	0	0				
5	10	0	0	000			**FIDEICOMISO TRANSITO AMIGO**
5	10	0	0	000	00		FIDEICOMISO TRANSITO AMIGO
5	10	0	0	000	00	001	FIDEICOMISO TRANSITO AMIGO

CATALOGO DE ESTRUCTURA ORGANICA 2016

ORG	DEPCIA	SS	COOR	DIR	DPTO	OFNA	D E S C R I P C I O N
5							**FIDEICOMISOS ESTATALES**
5	**11**						**FIDEICOMISO DE PROMOCION Y FOMENTO DE LAS ACTIVIDADES TURISTICAS**
5	11	0					
5	11	0	0				
5	11	0	0	000			**FIDEICOMISO DE PROMOSION Y FOMENTO DE LAS ACTIVIDADES TURISTICAS**
5	11	0	0	000	00		FIDEICOMISO DE PROMOCION Y FOMENTO DE LAS ACTIVIDADES TURISTICAS
5	11	0	0	000	00	001	FIDEICOMISO DE PROMOCION Y FOMENTO DE LAS ACTIVIDADES TURISTICAS
5	**13**						**FIDEICOMISO EXPO-CHIHUAHUA**
5	13	0					
5	13	0	0				
5	13	0	0	000			**FIDEICOMISO EXPO-CHIHUAHUA**
5	13	0	0	000	00		FIDEICOMISO EXPO-CHIHUAHUA
5	13	0	0	000	00	001	FIDEICOMISO EXPO-CHIHUAHUA
5	**14**						**FONDO DE APOYO A LA DELEGACION DE LA CRUZ ROJA**
5	14	0					
5	14	0	0				
5	14	0	0	000			**FONDO DE APOYO A LA DELEGACION DE LA CRUZ ROJA**
5	14	0	0	000	00		FONDO DE APOYO A LA DELEGACION DE LA CRUZ ROJA
5	14	0	0	000	00	001	FONDO DE APOYO A LA DELEGACION DE LA CRUZ ROJA
5	**15**						**FIDEICOMISO SOCIAL DEL EMPRESARIADO CHIHUAHUENSE**
5	15	0					
5	15	0	0				
5	15	0	0	000			**FIDEICOMISO SOCIAL DEL EMPRESARIADO CHIHUAHUENSE**
5	15	0	0	000	00		FIDEICOMISO SOCIAL DEL EMPRESARIADO CHIHUAHUENSE
5	15	0	0	000	00	001	FIDEICOMISO SOCIAL DEL EMPRESARIADO CHIHUAHUENSE
5	**16**						**FIDEICOMISO PARA EL DESARROLLO EQUILIBRADO DE LA SIERRA TARAHUMARA BARRANCAS DEL COBRE**
5	16	0					
5	16	0	0				
5	16	0	0	000			**FIDEICOMISO PARA EL DESARROLLO EQUILIBRADO DE LA SIERRA TARAHUMARA BARRANCAS DEL COBRE**
5	16	0	0	000	00		FIDEICOMISO PARA EL DESARROLLO EQUILIBRADO DE LA SIERRA TARAHUMARA BARRANCAS DEL COBRE
5	16	0	0	000	00	001	FIDEICOMISO PARA EL DESARROLLO EQUILIBRADO DE LA SIERRA TARAHUMARA BARRANCAS DEL COBRE
5	**17**						**FONDO DE APOYO A DEUDORES DE LA BANCA FIDEBAN**
5	17	0					
5	17	0	0				
5	17	0	0	000			**FONDO DE APOYO A DEUDORES DE LA BANCA FIDEBAN**
5	17	0	0	000	00		FONDO DE APOYO A DEUDORES DE LA BANCA FIDEBAN
5	17	0	0	000	00	001	FONDO DE APOYO A DEUDORES DE LA BANCA FIDEBAN
5	**18**						**FONDO DE FOMENTO AGROPECUARIO DEL ESTADO (FOFAE)**
5	18	0					
5	18	0	0				
5	18	0	0	000			**FONDO DE FOMENTO AGROPECUARIO DEL ESTADO (FOFAE)**
5	18	0	0	000	00		FONDO DE FOMENTO AGROPECUARIO DEL ESTADO (FOFAE)
5	18	0	0	000	00	001	FONDO DE FOMENTO AGROPECUARIO DEL ESTADO (FOFAE)

CATALOGO DE ESTRUCTURA ORGANICA 2016

ORG	DEPCIA	SS	COOR	DIR	DPTO	OFNA	D E S C R I P C I O N
5							**FIDEICOMISOS ESTATALES**
5	**19**						**FONDO MIXTO CONACYT - GOBIERNO DEL ESTADO DE CHIHUAHUA**
5	19	0					
5	19	0	0				
5	19	0	0	000			**FONDO MIXTO CONACYT-GOBIERNO DEL ESTADO DE CHIHUAHUA**
5	19	0	0	000	00		FONDO MIXTO CONACYT - GOBIERNO DEL ESTADO DE CHIHUAHUA
5	19	0	0	000	00	001	FONDO MIXTO CONACYT - GOBIERNO DEL ESTADO DE CHIHUAHUA
5	**20**						**PROGRAMA PARA EL SISTEMA DE ENSEÑANZA VIVENCIAL E INDAGATORIA DE LA CIENCIA**
5	20	0					
5	20	0	0				
5	20	0	0	000			**PROGRAMA PARA EL SISTEMA DE ENSEÑANZA VIVENCIAL E INDAGATORIA DE LA CIENCIA**
5	20	0	0	000	00		PROGRAMA PARA EL SISTEMA DE ENSEÑANZA VIVENCIAL E INDAGATORIA DE LA CIENCIA
5	20	0	0	000	00	001	PROGRAMA PARA EL SISTEMA DE ENSEÑANZA VIVENCIAL E INDAGATORIA DE LA CIENCIA
5	**21**						**FIDEICOMISO DE CERTIFICADOS BURSATILES**
5	21	0					
5	21	0	0				
5	21	0	0	000			**FIDEICOMISO DE CERTIFICADOS BURSATILES**
5	21	0	0	000	00		FIDEICOMISO DE CERTIFICADOS BURSATILES
5	21	0	0	000	00	001	FIDEICOMISO DE CERTIFICADOS BURSATILES
5	**22**						**FIDEICOMISO DEL PROGRAMA DE CARRETERAS FEDERALES Y ESTATALES DE CUOTA**
5	22	0					
5	22	0	0				
5	22	0	0	000			**FIDEICOMISO DEL PROGRAMA DE CARRETERAS FEDERALES Y ESTATALES**
5	22	0	0	000	00		FIDEICOMISO DEL PROGRAMA DE CARRETERAS FEDERALES Y ESTATALES
5	22	0	0	000	00	001	FIDEICOMISO DEL PROGRAMA DE CARRETERAS FEDERALES Y ESTATALES
5	**23**						**OPERACION DEL FIDEICOMISO DE CARRETERAS FEDERALES Y ESTATALES DE CUOTA**
5	23	0					
5	23	0	0				
5	23	0	0	010			**OPERACION DEL FIDEICOMISO DE CARRETERAS FEDERALES Y ESTATALES DE CUOTA**
5	23	0	0	010	00		OPERACION DEL FIDEICOMISO DE CARRETERAS FEDERALES Y ESTATALES DE CUOTA
5	23	0	0	010	00	001	OPERACION DEL FIDEICOMISO DE CARRETERAS FEDERALES Y ESTATALES DE CUOTA
5	23	0	0	010	01		DEPARTAMENTO DE INGRESOS DE INVERSION PUBLICA
5	23	0	0	010	01	001	OFICINA DEL C. JEFE DEL DEPARTAMENTO DE INGRESOS DE INVERSION PUBLICA
5	23	0	0	010	01	002	CASETA VILLA AHUMADA (SUECO - VILLA AHUMADA)
5	23	0	0	010	01	003	CASETA SACRAMENTO (CHIHUAHUA - SACRAMENTO)
5	23	0	0	010	01	004	CASETA SAUCILLO (DELICIAS - CONCHOS)
5	23	0	0	010	01	005	CASETA CAMARGO (CONCHOS - CAMARGO)
5	23	0	0	010	01	006	CASETA JIMENEZ (CAMARGO - JIMENEZ)
5	23	0	0	010	01	007	CASETA LA JUNTA (LA JUNTA - GUERRERO)
5	23	0	0	010	01	008	CASETA OJINAGA (CHIHUAHUA - OJINAGA)
5	23	0	0	010	01	009	CASETA OJO LAGUNA (OJO LAGUNA - FLORES MAGON)
5	23	0	0	010	01	010	CASETA CUAUHTEMOC (SANTA ISABEL - CUAUHTEMOC)

CATALOGO DE ESTRUCTURA ORGANICA 2016

ORG	DEPCIA	SS	COOR	DIR	DPTO	OFNA	D E S C R I P C I O N
5							**FIDEICOMISOS ESTATALES**
5	**23**						**OPERACION DEL FIDEICOMISO DE CARRETERAS FEDERALES Y ESTATALES DE CUOTA**
5	23	0	0	010	01	011	CASETA SAVALZA (JIMENEZ - SAVALZA)
5	23	0	0	010	01	012	CASETA GALEANA (FLORES MAGON - GALEANA)
5	23	0	0	010	01	013	CASETA SAMALAYUCA (SAMALAYUCA - SAN GERONIMO)
5	23	0	0	010	01	014	CASETA PARRAL (JIMENEZ - PARRAL)
5	23	0	0	010	01	015	CASETA PLAZA SACRAMENTO LIBRAMIENTO ORIENTE
5	23	0	0	010	01	016	CASETA PLAZA JIMENEZ LIBRAMIENTO ORIENTE
5	**24**						**FIDEICOMISO IRREVOCABLE DE ADMINISTRACION Y GARANTIA DE PAGO**
5	24	0					
5	24	0	0				
5	24	0	0	000			**FIDEICOMISO IRREVOCABLE DE ADMINISTRACION Y GARANTIA DE PAGO**
5	24	0	0	000	00		FIDEICOMISO IRREVOCABLE DE ADMINISTRACION Y GARANTIA DE PAGO
5	24	0	0	000	00	001	FIDEICOMISO IRREVOCABLE DE ADMINISTRACION Y GARANTIA DE PAGO
5	**25**						**FONDO DE DESASTRES NATURALES CHIHUAHUA (FONDEN)**
5	25	0					
5	25	0	0				
5	25	0	0	000			**FONDO DE DESASTRES NATURALES CHIHUAHUA (FONDEN)**
5	25	0	0	000	00		FONDO DE DESASTRES NATURALES CHIHUAHUA (FONDEN)
5	25	0	0	000	00	001	FONDO DE DESASTRES NATURALES CHIHUAHUA (FONDEN)
5	**26**						**FIDEICOMISO PARA LA FORMACION Y PRODUCCION MUSICAL DE CD. JUAREZ**
5	26	0					
5	26	0	0				
5	26	0	0	000			**FIDEICOMISO PARA LA FORMACION Y PRODUCCION MUSICAL DE CD. JUAREZ**
5	26	0	0	000	00		FIDEICOMISO PARA LA FORMACION Y PRODUCCION MUSICAL DE CD. JUAREZ
5	26	0	0	000	00	001	FIDEICOMISO PARA LA FORMACION Y PRODUCCION MUSICAL DE CD. JUAREZ
5	**27**						**FIDEICOMISO PARA EL DESARROLLO FORESTAL SUSTENTABLE EN EL ESTADO (FIDEFOSE)**
5	27	0					
5	27	0	0				
5	27	0	0	000			**FIDEICOMISO PARA EL DESARROLLO FORESTAL SUSTENTABLE EN EL ESTADO (PRODEFOR)**
5	27	0	0	000	00		FIDEICOMISO PARA EL DESARROLLO FORESTAL SUSTENTABLE EN EL ESTADO (FIDEFOSE)
5	27	0	0	000	00	001	FIDEICOMISO PARA EL DESARROLLO FORESTAL SUSTENTABLE EN EL ESTADO (FIDEFOSE)
5	**28**						**FONDO DE PREVISION SOCIAL PARA LOS TRABAJADORES INCORPORADOS A LA SECCION 42 DEL SNTE**
5	28	0					
5	28	0	0				
5	28	0	0	000			**FONDO DE PREVISION SOCIAL PARA LOS TRABAJADORES INCORPORADOS A LA SECCION 42 DEL SNTE**
5	28	0	0	000	00		FONDO DE PREVISION SOCIAL PARA LOS TRABAJADORES INCORPORADOS A LA SECCION 42 DEL SNTE
5	28	0	0	000	00	001	FONDO DE PREVISION SOCIAL PARA LOS TRABAJADORES INCORPORADOS A LA SECCION 42 DEL SNTE
5	**29**						**FONDO METROPOLITANO DE JUAREZ**
5	29	0					

CATALOGO DE ESTRUCTURA ORGANICA 2016

ORG	DEPCIA	SS	COOR	DIR	DPTO	OFNA	D E S C R I P C I O N
5							**FIDEICOMISOS ESTATALES**
5	**29**						**FONDO METROPOLITANO DE JUAREZ**
5	29	0	0				
5	29	0	0	000			**FONDO METROPOLITANO DE JUAREZ**
5	29	0	0	000	00		FONDO METROPOLITANO DE JUAREZ
5	29	0	0	000	00	001	FONDO METROPOLITANO DE JUAREZ
5	**30**						**FONDO METROPOLITANO DE CHIHUAHUA**
5	30	0					
5	30	0	0				
5	30	0	0	000			**FONDO METROPOLITANO DE CHIHUAHUA**
5	30	0	0	000	00		FONDO METROPOLITANO DE CHIHUAHUA
5	30	0	0	000	00	001	FONDO METROPOLITANO DE CHIHUAHUA
5	**31**						**FONDO DE ATENCION A NIÑOS Y NIÑAS HIJOS DE LAS VICTIMAS DE LA LUCHA CONTRA EL CRIMEN**
5	31	0					
5	31	0	0				
5	31	0	0	000			**FONDO DE ATENCION A NIÑOS Y NIÑAS HIJOS DE LAS VICTIMAS DE LA LUCHA CONTRA EL CRIMEN**
5	31	0	0	000	00		FONDO DE ATENCION A NIÑOS Y NIÑAS HIJOS DE LAS VICTIMAS DE LA LUCHA CONTRA EL CRIMEN
5	31	0	0	000	00	001	FONDO DE ATENCION A NIÑOS Y NIÑAS HIJOS DE LAS VICTIMAS DE LA LUCHA CONTRA EL CRIMEN
5	**32**						**FIDEVIVE PARA LA VITALIZACION DEL TRANSPORTE DE CHIHUAHUA**
5	32	0					
5	32	0	0				
5	32	0	0	000			**FIDEVIVE PARA LA VITALIZACION DEL TRANSPORTE DE CHIHUAHUA**
5	32	0	0	000	00		FIDEVIVE PARA LA VITALIZACION DEL TRANSPORTE DE CHIHUAHUA
5	32	0	0	000	00	001	FIDEVIVE PARA LA VITALIZACION DEL TRANSPORTE DE CHIHUAHUA
5	**33**						**FIDEICOMISO DE CERTIFICADOS BURSATILES ISN**
5	33	0					
5	33	0	0				
5	33	0	0	000			**FIDEICOMISO DE CERTIFICADOS BURSATILES ISN**
5	33	0	0	000	00		FIDEICOMISO DE CERTIFICADOS BURSATILES ISN
5	33	0	0	000	00	001	FIDEICOMISO DE CERTIFICADOS BURSATILES ISN
5	**34**						**FIDEICOMISO PARA LA COMPETITIVIDAD Y SEGURIDAD CIUDADANA**
5	34	0					
5	34	0	0				
5	34	0	0	000			**FIDEICOMISO PARA LA COMPETITIVIDAD Y SEGURIDAD CIUDADANA**
5	34	0	0	000	00		FIDEICOMISO PARA LA COMPETITIVIDAD Y SEGURIDAD CIUDADANA
5	34	0	0	000	00	001	FIDEICOMISO PARA LA COMPETITIVIDAD Y SEGURIDAD CIUDADANA
5	**35**						**FIDEICOMISO MAESTRO IRREVOCABLE DE ADMINISTRACION Y FUENTE DE PAGO**
5	35	0					
5	35	0	0				
5	35	0	0	000			**FIDEICOMISO MAESTRO IRREVOCABLE DE ADMINISTRACION Y FUENTE DE PAGO**
5	35	0	0	000	00		FIDEICOMISO MAESTRO IRREVOCABLE DE ADMINISTRACION Y FUENTE DE PAGO
5	35	0	0	000	00	001	FIDEICOMISO MAESTRO IRREVOCABLE DE ADMINISTRACION Y FUENTE DE PAGO

CATALOGO DE ESTRUCTURA ORGANICA 2016

ORG	DEPCIA	SS	COOR	DIR	DPTO	OFNA	D E S C R I P C I O N
5							**FIDEICOMISOS ESTATALES**
5	**38**						**FIDEICOMISO PARA LA REHABILITACION DEL CENTRO HISTORICO DE LA CIUDAD DE CHIHUAHUA**
5	38	0					
5	38	0	0				
5	38	0	0	000			**FIDEICOMISO PARA LA REHABILITACION DEL CENTRO HISTORICO DE LA CIUDAD DE CHIHUAHUA**
5	38	0	0	000	00		FIDEICOMISO PARA LA REHABILITACION DEL CENTRO HISTORICO DE LA CIUDAD DE CHIHUAHUA
5	38	0	0	000	00	001	FIDEICOMISO PARA LA REHABILITACION DEL CENTRO HISTORICO DE LA CIUDAD DE CHIHUAHUA
5	**40**						**FIDEICOMISO PARA LA IMPLEMENTACION DEL SISTEMA DE JUSTICIA PENAL FEDERAL EN EL ESTADO DE CHIHUAHUA**
5	40	0					
5	40	0	0				
5	40	0	0	000			**FIDEICOMISO PARA LA IMPLEMENTACION DEL SISTEMA DE JUSTICIA PENAL FEDERAL EN EL ESTADO DE CHIHUAHUA**
5	40	0	0	000	00		FIDEICOMISO PARA LA IMPLEMENTACION DEL SISTEMA DE JUSTICIA PENAL FEDERAL EN EL ESTADO DE CHIHUAHUA
5	40	0	0	000	00	001	FIDEICOMISO PARA LA IMPLEMENTACION DEL SISTEMA DE JUSTICIA PENAL FEDERAL EN EL ESTADO DE CHIHUAHUA
5	**41**						**FIDEICOMISO DE PUENTES FRONTERIZOS DE CHIHUAHUA**
5	41	0					
5	41	0	0				
5	41	0	0	000			**FIDEICOMISO DE PUENTES FRONTERIZOS DE CHIHUAHUA**
5	41	0	0	000	00		FIDEICOMISO DE PUENTES FRONTERIZOS DE CHIHUAHUA
5	41	0	0	000	00	001	FIDEICOMISO DE PUENTES FRONTERIZOS DE CHIHUAHUA
6							**EMPRESAS PUBLICAS**
6	**01**						**EDIFICIO SAN FRANCISCO S.A. DE C.V.**
6	01	0					
6	01	0	0				
6	01	0	0	000			**EDIFICIO SAN FRANCISCO S.A. DE C.V.**
6	01	0	0	000	00		EDIFICIO SAN FRANCISCO S.A. DE C.V.
6	01	0	0	000	00	001	EDIFICIO SAN FRANCISCO S.A. DE C.V.
6	**02**						**ADMINISTRADORA DE SERVICIOS ESTATALES AEROPUERTUARIOS**
6	02	0					
6	02	0	0				
6	02	0	0	000			**ADMINISTRADORA DE SERVICIOS ESTATALES AEROPUERTUARIOS**
6	02	0	0	000	00		ADMINISTRADORA DE SERVICIOS ESTATALES AEROPUERTUARIOS
6	02	0	0	000	00	001	ADMINISTRADORA DE SERVICIOS ESTATALES AEROPUERTUARIOS
6	**03**						**OPERADORA DE TRANSPORTE VIVEBUS CHIHUAHUA**
6	03	0					
6	03	0	0				
6	03	0	0	000			**OPERADORA DE TRANSPORTE VIVEBUS CHIHUAHUA**
6	03	0	0	000	00		OPERADORA DE TRANSPORTE VIVEBUS CHIHUAHUA
6	03	0	0	000	00	001	OPERADORA DE TRANSPORTE VIVEBUS CHIHUAHUA
7							**ORGANOS AUTONOMOS**
7	**01**						**COMISION ESTATAL DE LOS DERECHOS HUMANOS**
7	01	0					

CATALOGO DE ESTRUCTURA ORGANICA 2016

ORG	DEPCIA	SS	COOR	DIR	DPTO	OFNA	D E S C R I P C I O N
7							**ORGANOS AUTONOMOS**
7	**01**						**COMISION ESTATAL DE LOS DERECHOS HUMANOS**
7	01	0	0				
7	01	0	0	000			**COMISION ESTATAL DE DERECHOS HUMANOS**
7	01	0	0	000	00		COMISION ESTATAL DE LOS DERECHOS HUMANOS
7	01	0	0	000	00	001	COMISION ESTATAL DE LOS DERECHOS HUMANOS
7	**02**						**INSTITUTO ESTATAL ELECTORAL**
7	02	0					
7	02	0	0				
7	02	0	0	000			**INSTITUTO ESTATAL ELECTORAL**
7	02	0	0	000	00		INSTITUTO ESTATAL ELECTORAL
7	02	0	0	000	00	001	INSTITUTO ESTATAL ELECTORAL
7	**03**						**TRIBUNAL ESTATAL ELECTORAL**
7	03	0					
7	03	0	0				
7	03	0	0	000			**TRIBUNAL ESTATAL ELECTORAL**
7	03	0	0	000	00		TRIBUNAL ESTATAL ELECTORAL
7	03	0	0	000	00	001	TRIBUNAL ESTATAL ELECTORAL
7	**04**						**INSTITUTO CHIHUAHUENSE PARA LA TRANSPARENCIA Y ACCESO A LA INFORMACION PUBLICA**
7	04	0					
7	04	0	0				
7	04	0	0	000			**INSTITUTO CHIHUAHUENSE PARA LA TRANSPARENCIA Y ACCESO A LA INFORMACION PUBLICA**
7	04	0	0	000	00		INSTITUTO CHIHUAHUENSE PARA LA TRANSPARENCIA Y ACCESO A LA INFORMACION PUBLICA
7	04	0	0	000	00	001	INSTITUTO CHIHUAHUENSE PARA LA TRANSPARENCIA Y ACCESO A LA INFORMACION PUBLICA
8							**MUNICIPIOS**
8	**00**						**MUNICIPIOS**
8	00	0					
8	00	0	0				
8	00	0	0	000			**MUNICIPIOS**
8	00	0	0	000	00		MUNICIPIOS
8	00	0	0	000	00	001	MUNICIPIOS
9							**DEPENDENCIAS U ORGANISMOS FEDERALES**
9	**01**						**SECRETARIA DE COMUNICACIONES Y TRANSPORTES (SCT)**
9	01	0					
9	01	0	0				
9	01	0	0	000			**SECRETARIA DE COMUNICACIONES Y TRANSPORTES (SCT)**
9	01	0	0	000	00		SECRETARIA DE COMUNICACIONES Y TRANSPORTES (SCT)
9	01	0	0	000	00	001	SECRETARIA DE COMUNICACIONES Y TRANSPORTES (SCT)
9	**02**						**COMISION FEDERAL DE ELECTRICIDAD**
9	02	0					
9	02	0	0				
9	02	0	0	000			**COMISION FEDERAL DE ELECTRICIDAD**
9	02	0	0	000	00		COMISION FEDERAL DE ELECTRICIDAD

CATALOGO DE ESTRUCTURA ORGANICA 2016

ORG	DEPCIA	SS	COOR	DIR	DPTO	OFNA	D E S C R I P C I O N
9							**DEPENDENCIAS U ORGANISMOS FEDERALES**
9	**02**						**COMISION FEDERAL DE ELECTRICIDAD**
9	02	0	0	000	00	001	COMISION FEDERAL DE ELECTRICIDAD
9	**03**						**SECRETARIA DE DESARROLLO SOCIAL (SEDESOL)**
9	03	0					
9	03	0	0				
9	03	0	0	000			**SECRETARIA DE DESARROLLO SOCIAL (SEDESOL)**
9	03	0	0	000	00		SECRETARIA DE DESARROLLO SOCIAL (SEDESOL)
9	03	0	0	000	00	001	SECRETARIA DE DESARROLLO SOCIAL (SEDESOL)
9	**04**						**INSTITUTO TECNOLOGICO DE CHIHUAHUA (ITCH)**
9	04	0					
9	04	0	0				
9	04	0	0	000			**INSTITUTO TECNOLOGICO DE CHIHUAHUA (ITCH)**
9	04	0	0	000	00		INSTITUTO TECNOLOGICO DE CHIHUAHUA (ITCH)
9	04	0	0	000	00	001	INSTITUTO TECNOLOGICO DE CHIHUAHUA (ITCH)
9	**05**						**INSTITUTO TECNOLOGICO DE CHIHUAHUA II (ITCH II)**
9	05	0					
9	05	0	0				
9	05	0	0	000			**INSTITUTO TECNOLOGICO DE CHIHUAHUA II (ITCH II)**
9	05	0	0	000	00		INSTITUTO TECNOLOGICO DE CHIHUAHUA II (ITCH II)
9	05	0	0	000	00	001	INSTITUTO TECNOLOGICO DE CHIHUAHUA II (ITCH II)
9	**06**						**INSTITUTO TECNOLOGICO DE CIUDAD JUAREZ (ITCJ)**
9	06	0					
9	06	0	0				
9	06	0	0	000			**INSTITUTO TECNOLOGICO DE CIUDAD JUAREZ (ITCJ)**
9	06	0	0	000	00		INSTITUTO TECNOLOGICO DE CIUDAD JUAREZ (ITCJ)
9	06	0	0	000	00	001	INSTITUTO TECNOLOGICO DE CIUDAD JUAREZ (ITCJ)
9	**07**						**INSTITUTO TECNOLOGICO DE CIUDAD CUAUHTEMOC (ITCD CUAUHTEMOC)**
9	07	0					
9	07	0	0				
9	07	0	0	000			**INSTITUTO TECNOLOGICO DE CIUDAD CUAUHTEMOC (ITCD CUAUHTEMOC)**
9	07	0	0	000	00		INSTITUTO TECNOLOGICO DE CIUDAD CUAUHTEMOC (ITCD CUAUHTEMOC)
9	07	0	0	000	00	001	INSTITUTO TECNOLOGICO DE CIUDAD CUAUHTEMOC (ITCD CUAUHTEMOC)
9	**08**						**INSTITUTO TECNOLOGICO DE DELICIAS (IT DELICIAS)**
9	08	0					
9	08	0	0				
9	08	0	0	000			**INSTITUTO TECNOLOGICO DE DELICIAS (IT DELICIAS)**
9	08	0	0	000	00		INSTITUTO TECNOLOGICO DE DELICIAS (IT DELICIAS)
9	08	0	0	000	00	001	INSTITUTO TECNOLOGICO DE DELICIAS (IT DELICIAS)
9	**09**						**INSTITUTO TECNOLOGICO DE PARRAL (IT PARRAL)**
9	09	0					
9	09	0	0				
9	09	0	0	000			**INSTITUTO TECNOLOGICO DE PARRAL (IT PARRAL)**
9	09	0	0	000	00		INSTITUTO TECNOLOGICO DE PARRAL (IT PARRAL)

CATALOGO DE ESTRUCTURA ORGANICA 2016

ORG	DEPCIA	SS	COOR	DIR	DPTO	OFNA	D E S C R I P C I O N
9							**DEPENDENCIAS U ORGANISMOS FEDERALES**
9	**09**						**INSTITUTO TECNOLOGICO DE PARRAL (IT PARRAL)**
9	09	0	0	000	00	001	INSTITUTO TECNOLOGICO DE PARRAL (IT PARRAL)
9	**10**						**INSTITUTO TECNOLOGICO DE CIUDAD JIMENEZ (ITCD JIMENEZ)**
9	10	0					
9	10	0	0				
9	10	0	0	000			**INSTITUTO TECNOLOGICO DE CIUDAD JIMENEZ (ITCD JIMENEZ)**
9	10	0	0	000	00		INSTITUTO TECNOLOGICO DE CIUDAD JIMENEZ (ITCD JIMENEZ)
9	10	0	0	000	00	001	INSTITUTO TECNOLOGICO DE CIUDAD JIMENEZ (ITCD JIMENEZ)
9	**11**						**DIRECCION GENERAL DE EDUCACION TECNOLOGICA AGROPECUARIA (DGTA/CBTA)**
9	11	0					
9	11	0	0				
9	11	0	0	000			**DIRECCION GENERAL DE EDUCACION TECNOLOGICA AGROPECUARIA (DGTA/CBTA)**
9	11	0	0	000	00		DIRECCION GENERAL DE EDUCACION TECNOLOGICA AGROPECUARIA (DGTA/CBTA)
9	11	0	0	000	00	001	DIRECCION GENERAL DE EDUCACION TECNOLOGICA AGROPECUARIA (DGTA/CBTA)
9	**12**						**DIRECCION GENERAL DE EDUCACION TECNOLOGICA INDUSTRIAL (CBTIS Y CETIS)**
9	12	0					
9	12	0	0				
9	12	0	0	000			**DIRECCION GENERAL DE EDUCACION TECNOLOGICA INDUSTRIAL (CBTIS Y CETIS)**
9	12	0	0	000	00		DIRECCION GENERAL DE EDUCACION TECNOLOGICA INDUSTRIAL (CBTIS Y CETIS)
9	12	0	0	000	00	001	DIRECCION GENERAL DE EDUCACION TECNOLOGICA INDUSTRIAL (CBTIS Y CETIS)
9	**13**						**COMISION NACIONAL DEL AGUA (CONAGUA)**
9	13	0					
9	13	0	0				
9	13	0	0	000			**COMISION NACIONAL DEL AGUA (CONAGUA)**
9	13	0	0	000	00		COMISION NACIONAL DEL AGUA (CONAGUA)
9	13	0	0	000	00	001	COMISION NACIONAL DEL AGUA (CONAGUA)
9	**14**						**DIRECCION GENERAL DE BACHILLERATO (DGB)**
9	14	0					
9	14	0	0				
9	14	0	0	000			**DIRECCION GENERAL DE BACHILLERATO (DGB)**
9	14	0	0	000	00		DIRECCION GENERAL DE BACHILLERATO (DGB)
9	14	0	0	000	00	001	DIRECCION GENERAL DE BACHILLERATO (DGB)

SECCIÓN IX

FUNCIONAL DEL GASTO

Ejercicio Fiscal del año 2016

SECRETARÍA DE HACIENDA

Chihuahua
Gobierno del Estado

Chihuahua vive

CATALOGO DE CLASIFICACION FUNCIONAL DEL GASTO 2016

FINALIDAD	FUNCION	SUB FUNCION	D E S C R I P C I O N
1			**GOBIERNO**
	1		**LEGISLACION**
		1	LEGISLACION
		2	FISCALIZACION
	2		**JUSTICIA**
		1	IMPARTICION DE JUSTICIA
		2	PROCURACION DE JUSTICIA
		3	RECLUSION Y READAPTACION SOCIAL
		4	DERECHOS HUMANOS
	3		**COORDINACION DE LA POLITICA DE GOBIERNO**
		1	PRESIDENCIA / GUBERNATURA
		2	POLITICA INTERIOR
		3	PRESERVACION Y CUIDADO DEL PATRIMONIO PUBLICO
		4	FUNCION PUBLICA
		5	ASUNTOS JURIDICOS
		6	ORGANIZACION DE PROCESOS ELECTORALES
		7	POBLACION
		8	TERRITORIO
		9	OTROS
	4		**RELACIONES EXTERIORES**
		1	RELACIONES EXTERIORES
	5		**ASUNTOS FINANCIEROS Y HACENDARIOS**
		1	ASUNTOS FINANCIEROS
		2	ASUNTOS HACENDARIOS
	6		**SEGURIDAD NACIONAL**
		1	DEFENSA
		2	MARINA
		3	INTELIGENCIA PARA LA PRESERVACION DE LA SEGURIDAD NACIONAL
	7		**ASUNTOS DE ORDEN PUBLICO Y DE SEGURIDAD INTERIOR**
		1	POLICIA
		2	PROTECCION CIVIL
		3	OTROS ASUNTOS DE ORDEN PUBLICO Y SEGURIDAD
		4	SISTEMA NACIONAL DE SEGURIDAD PUBLICA
	8		**OTROS SERVICIOS GENERALES**
		1	SERVICIOS REGISTRALES, ADMINISTRATIVOS Y PATRIMONIALES
		2	SERVICIOS ESTADISTICOS
		3	SERVICIOS DE COMUNICACION Y MEDIOS
		4	ACCESO A LA INFORMACION PUBLICA GUBERNAMENTAL
		5	OTROS
2			**DESARROLLO SOCIAL**
	1		**PROTECCION AMBIENTAL**
		1	ORDENACION DE DESECHOS
		2	ADMINISTRACION DEL AGUA
		3	ORDENACION DE AGUAS RESIDUALES, DRENAJE Y ALCANTARILLADO
		4	REDUCCION DE LA CONTAMINACION
		5	PROTECCION DE LA DIVERSIDAD BIOLOGICA Y DEL PAISAJE
		6	OTROS DE PROTECCION AMBIENTAL
	2		**VIVIENDA Y SERVICIOS A LA COMUNIDAD**

CATALOGO DE CLASIFICACION FUNCIONAL DEL GASTO 2016

FINALIDAD	FUNCION	SUB FUNCION	D E S C R I P C I O N
2			**DESARROLLO SOCIAL**
	2	1	URBANIZACION
		2	DESARROLLO COMUNITARIO
		3	ABASTECIMIENTO DE AGUA
		4	ALUMBRADO PUBLICO
		5	VIVIENDA
		6	SERVICIOS COMUNALES
		7	DESARROLLO REGIONAL
	3		**SALUD**
		1	PRESTACION DE SERVICIOS DE SALUD A LA COMUNIDAD
		2	PRESTACION DE SERVICIOS DE SALUD A LA PERSONA
		3	GENERACION DE RECURSOS PARA LA SALUD
		4	RECTORIA DEL SISTEMA DE SALUD
		5	PROTECCION SOCIAL EN SALUD
	4		**RECREACION, CULTURA Y OTRAS MANIFESTACIONES SOCIALES**
		1	DEPORTE DE RECREACION
		2	CULTURA
		3	RADIO, TELEVISION Y EDITORIALES
		4	ASUNTOS RELIGIOSOS Y OTRAS MANIFESTACIONES SOCIALES
	5		**EDUCACION**
		1	EDUCACION BASICA
		2	EDUCACION MEDIA SUPERIOR
		3	EDUCACION SUPERIOR
		4	POSGRADO
		5	EDUCACION PARA ADULTOS
		6	OTROS SERVICIOS EDUCATIVOS Y ACTIVIDADES INHERENTES
	6		**PROTECCION SOCIAL**
		1	ENFERMEDAD E INCAPACIDAD
		2	EDAD AVANZADA
		3	FAMILIA E HIJOS
		4	DESEMPLEO
		5	ALIMENTACION Y NUTRICION
		6	APOYO SOCIAL PARA LA VIVIENDA
		7	INDIGENAS
		8	OTROS GRUPOS VULNERABLES
		9	OTROS DE SEGURIDAD SOCIAL Y ASISTENCIA SOCIAL
	7		**OTROS ASUNTOS SOCIALES**
		1	OTROS ASUNTOS SOCIALES
3			**DESARROLLO ECONOMICO**
	1		**ASUNTOS ECONOMICOS, COMERCIALES Y LABORALES EN GENERAL**
		1	ASUNTOS ECONOMICOS Y COMERCIALES EN GENERAL
		2	ASUNTOS LABORALES GENERALES
	2		**AGROPECUARIA, SILVICULTURA, PESCA Y CAZA**
		1	AGROPECUARIA
		2	SILVICULTURA
		3	ACUACULTURA, PESCA Y CAZA
		4	AGROINDUSTRIAL
		5	HIDROAGRICOLA
		6	APOYO FINANCIERO A LA BANCA Y SEGURO AGROPECUARIO

CATALOGO DE CLASIFICACION FUNCIONAL DEL GASTO 2016

FINALIDAD	FUNCION	SUB FUNCION	D E S C R I P C I O N
3			**DESARROLLO ECONOMICO**
	3		**COMBUSTIBLES Y ENERGIA**
		1	CARBON Y OTROS COMBUSTIBLES MINERALES SOLIDOS
		2	PETROLEO Y GAS NATURAL (HIDROCARBUROS)
		3	COMBUSTIBLES NUCLEARES
		4	OTROS COMBUSTIBLES
		5	ELECTRICIDAD
		6	ENERGIA NO ELECTRICA
	4		**MINERIA, MANUFACTURAS Y CONSTRUCCION**
		1	EXTRACCION DE RECURSOS MINERALES EXCEPTO LOS COMBUSTIBLES MINERALES
		2	MANUFACTURAS
		3	CONSTRUCCION
	5		**TRANSPORTE**
		1	TRANSPORTE POR CARRETERA
		2	TRANSPORTE POR AGUA Y PUERTOS
		3	TRANSPORTE POR FERROCARRIL
		4	TRANSPORTE AEREO
		5	TRANSPORTE POR OLEODUCTOS Y GASODUCTOS Y OTROS SISTEMAS DE TRANSPORTE
		6	OTROS RELACIONADOS CON TRANSPORTE
	6		**COMUNICACIONES**
		1	COMUNICACIONES
	7		**TURISMO**
		1	TURISMO
		2	HOTELES Y RESTAURANTES
	8		**CIENCIA, TECNOLOGIA E INNOVACION**
		1	INVESTIGACION CIENTIFICA
		2	DESARROLLO TECNOLOGICO
		3	SERVICIOS CIENTIFICOS Y TECNOLOGICOS
		4	INNOVACION
	9		**OTRAS INDUSTRIAS Y OTROS ASUNTOS ECONOMICOS**
		1	COMERCIO, DISTRIBUCION, ALMACENAMIENTO Y DEPOSITO
		2	OTRAS INDUSTRIAS
		3	OTROS ASUNTOS ECONOMICOS
4			**OTRAS NO CLASIFICADAS EN FUNCIONES ANTERIORES**
	1		**TRANSACCIONES DE LA DEUDA PUBLICA / COSTO FINANCIERO DE LA DEUDA**
		1	DEUDA PUBLICA INTERNA
		2	DEUDA PUBLICA EXTERNA
	2		**TRANSFERENCIAS, PARTICIPACIONES Y APORTACIONES ENTRE DIFERENTES NIVELES Y ORDENES DE GOBIERNO**
		1	TRANSFERENCIAS ENTRE DIFERENTES NIVELES Y ORDENES DE GOBIERNO
		2	PARTICIPACIONES ENTRE DIFERENTES NIVELES Y ORDENES DE GOBIERNO
		3	APORTACIONES ENTRE DIFERENTES NIVELES Y ORDENES DE GOBIERNO
	3		**SANEAMIENTO DEL SISTEMA FINANCIERO**
		1	SANEAMIENTO DEL SISTEMA FINANCIERO
		2	APOYOS IPAB
		3	BANCA DE DESARROLLO
		4	APOYO A LOS PROGRAMAS DE REESTRUCTURA EN UNIDADES DE INVERSION (UDIS)
	4		**ADEUDOS DE EJERCICIOS FISCALES ANTERIORES**

CATALOGO DE CLASIFICACION FUNCIONAL DEL GASTO 2016

FINALIDAD	FUNCION	SUB FUNCION	D E S C R I P C I O N
4			**OTRAS NO CLASIFICADAS EN FUNCIONES ANTERIORES**
	4	1	ADEUDOS DE EJERCICIOS FISCALES ANTERIORES

SECCIÓN X

ESTRUCTURA PROGRAMÁTICA

Ejercicio Fiscal del año 2016

SECRETARÍA DE HACIENDA

Chihuahua
Gobierno del Estado

Chihuahua vive

CATALOGO DE ESTRUCTURA PROGRAMATICA 2016

CONAC			ESTATAL				
FIN	PROG	PROY	FIN	MOD	PROG.	PROY	D E S C R I P C I O N
			0				**SUBSIDIOS: SECTOR SOCIAL Y PRIVADO O ENTIDADES FEDERATIVAS Y MUNICIPIOS**
S				1			**SUBSIDIOS ESTATALES SUJETOS A REGLAS DE OPERACION (OPERACION DESCENTRALIZADA)**
	001				001		PROGRAMA ESTATAL DE BECAS Y APOYOS EDUCATIVOS
		16				16	PROGRAMA ESTATAL DE BECAS Y APOYOS EDUCATIVOS 2016
S				3			**SUBSIDIOS FEDERALES SUJETOS A REGLAS DE OPERACION (OPERACION DESCENTRALIZADA)**
	201				201		PROGRAMA NACIONAL DE BECAS PARA LA EDUCACION SUPERIOR (PRONABES)
		10				10	PROGRAMA NACIONAL DE BECAS PARA LA EDUCACION SUPERIOR (PRONABES) 2010
		11				11	PROGRAMA NACIONAL DE BECAS PARA LA EDUCACION SUPERIOR (PRONABES) 2011
		12				12	PROGRAMA NACIONAL DE BECAS PARA LA EDUCACION SUPERIOR (PRONABES) 2012
		13				13	PROGRAMA NACIONAL DE BECAS PARA LA EDUCACION SUPERIOR (PRONABES) 2013
		14				14	PROGRAMA NACIONAL DE BECAS PARA LA EDUCACION SUPERIOR (PRONABES) 2014
		15				15	PROGRAMA NACIONAL DE BECAS PARA LA EDUCACION SUPERIOR (PRONABES) 2015
		16				16	PROGRAMA NACIONAL DE BECAS PARA LA EDUCACION SUPERIOR (PRONABES) 2016
	202				202		BECAS PARA MADRES JOVENES Y JOVENES EMBARAZADAS
		10				10	BECAS PARA MADRES JOVENES Y JOVENES EMBARAZADAS 2010
		11				11	BECAS PARA MADRES JOVENES Y JOVENES EMBARAZADAS 2011
		12				12	BECAS PARA MADRES JOVENES Y JOVENES EMBARAZADAS 2012
		13				13	BECAS PARA MADRES JOVENES Y JOVENES EMBARAZADAS 2013
		14				14	BECAS PARA MADRES JOVENES Y JOVENES EMBARAZADAS 2014
		15				15	BECAS PARA MADRES JOVENES Y JOVENES EMBARAZADAS 2015
		16				16	BECAS PARA MADRES JOVENES Y JOVENES EMBARAZADAS 2016
	203				203		PROGRAMA DE ATENCION A FAMILIAS Y POBLACION VULNERABLE
		14				14	PROGRAMA DE ATENCION A FAMILIAS Y POBLACION VULNERABLE 2014
		15				15	PROGRAMA DE ATENCION A FAMILIAS Y POBLACION VULNERABLE 2015
		16				16	PROGRAMA DE ATENCION A FAMILIAS Y POBLACION VULNERABLE 2016
	204				204		PROGRAMA DE ATENCION A PERSONAS CON DISCAPACIDAD
		14				14	PROGRAMA DE ATENCION A PERSONAS CON DISCAPACIDAD 2014
		15				15	PROGRAMA DE ATENCION A PERSONAS CON DISCAPACIDAD 2015
		16				16	PROGRAMA DE ATENCION A PERSONAS CON DISCAPACIDAD 2016
	205				205		PROGRAMA DE COMERCIALIZACIÓN Y DESARROLLO DE MERCADOS 2015
		15				15	PROGRAMA DE COMERCIALIZACIÓN Y DESARROLLO DE MERCADOS 2015
		16				16	PROGRAMA DE COMERCIALIZACIÓN Y DESARROLLO DE MERCADOS 2016
	206				206		FAM - ASISTENCIA SOCIAL ALIMENTARIA
		16				16	FAM - ASISTENCIA SOCIAL ALIMENTARIA 2016
K				4			**SUBSIDIOS FEDERALES SUJETOS A REGLAS DE OPERACION (OPERACION CENTRALIZADA)**
	518				518		PROGRAMA DE REHABILITACION, MODERNIZACION, TECNIFICACION Y EQUIPAMIENTO DE DISTRITOS DE RIEGO Y TEMPORAL TECNIFICADO
		14				14	PROGRAMA DE REHABILITACION, MODERNIZACION, TECNIFICACION Y EQUIPAMIENTO DE DISTRITOS DE RIEGO Y TEMPORAL TECNIFICADO 2014
		15				15	PROGRAMA DE REHABILITACION, MODERNIZACION, TECNIFICACION Y EQUIPAMIENTO DE DISTRITOS DE RIEGO Y TEMPORAL TECNIFICADO 2015
		16				16	PROGRAMA DE REHABILITACION, MODERNIZACION, TECNIFICACION Y EQUIPAMIENTO DE DISTRITOS DE RIEGO Y TEMPORAL TECNIFICADO 2016
S				4			**SUBSIDIOS FEDERALES SUJETOS A REGLAS DE OPERACION (OPERACION CENTRALIZADA)**
	501				501		FONDO PARA ATENDER A LA POBLACION RURAL AFECTADA POR CONTINGENCIAS CLIMATOLOGICAS-FAPRACC
		09				09	FONDO PARA ATENDER A LA POBLACION RURAL AFECTADA POR CONTINGENCIAS CLIMATOLOGICAS-FAPRACC 2009
		10				10	FONDO PARA ATENDER A LA POBLACION RURAL AFECTADA POR CONTINGENCIAS CLIMATOLOGICAS-FAPRACC 2010
		11				11	FONDO PARA ATENDER A LA POBLACION RURAL AFECTADA POR CONTINGENCIAS CLIMATOLOGICAS-FAPRACC 2011
		12				12	FONDO PARA ATENDER A LA POBLACION RURAL AFECTADA POR CONTINGENCIAS CLIMATOLOGICAS-FAPRACC 2012
		13				13	FONDO PARA ATENDER A LA POBLACION RURAL AFECTADA POR CONTINGENCIAS CLIMATOLOGICAS-FAPRACC 2013
		14				14	FONDO PARA ATENDER A LA POBLACION RURAL AFECTADA POR CONTINGENCIAS CLIMATOLOGICAS-FAPRACC 2014
		15				15	FONDO PARA ATENDER A LA POBLACION RURAL AFECTADA POR CONTINGENCIAS CLIMATOLOGICAS-

CATALOGO DE ESTRUCTURA PROGRAMATICA 2016

CONAC			ESTATAL				
FIN	PROG	PROY	FIN	MOD	PROG.	PROY	D E S C R I P C I O N
			0				**SUBSIDIOS: SECTOR SOCIAL Y PRIVADO O ENTIDADES FEDERATIVAS Y MUNICIPIOS**
S				4			**SUBSIDIOS FEDERALES SUJETOS A REGLAS DE OPERACION (OPERACION CENTRALIZADA)**
	501				501		FONDO PARA ATENDER A LA POBLACION RURAL AFECTADA POR CONTINGENCIAS CLIMATOLOGICAS-FAPRACC
							FAPRACC 2015
		16				16	FONDO PARA ATENDER A LA POBLACION RURAL AFECTADA POR CONTINGENCIAS CLIMATOLOGICAS-FAPRACC 2016
	502				502		FONDO DE APOYO A MIGRANTES
		09				09	FONDO DE APOYO A MIGRANTES 2009
		10				10	FONDO DE APOYO A MIGRANTES 2010
		11				11	FONDO DE APOYO A MIGRANTES 2011
		12				12	FONDO DE APOYO A MIGRANTES 2012
		13				13	FONDO DE APOYO A MIGRANTES 2013
		14				14	FONDO DE APOYO A MIGRANTES 2014
		15				15	FONDO DE APOYO A MIGRANTES 2015
		16				16	FONDO DE APOYO A MIGRANTES 2016
	503				503		SEGURO CATASTROFICO
		10				10	SEGURO CATASTROFICO 2010
		11				11	SEGURO CATASTROFICO 2011
		12				12	SEGURO CATASTROFICO 2012
		13				13	SEGURO CATASTROFICO 2013
		14				14	SEGURO CATASTROFICO 2014
		15				15	SEGURO CATASTROFICO 2015
		16				16	SEGURO CATASTROFICO 2016
	504				504		DESARROLLO RURAL SUSTENTABLE
		11				11	DESARROLLO RURAL SUSTENTABLE 2011
		12				12	DESARROLLO RURAL SUSTENTABLE 2012
		13				13	DESARROLLO RURAL SUSTENTABLE 2013
		14				14	DESARROLLO RURAL SUSTENTABLE 2014
		15				15	DESARROLLO RURAL SUSTENTABLE 2015
		16				16	DESARROLLO RURAL SUSTENTABLE 2016
	505				505		FONDO DE APOYO DE LA PEQUEÑA Y MEDIANA INDUSTRIA (PYMES)
		10				10	FONDO DE APOYO DE LA PEQUEÑA Y MEDIANA INDUSTRIA (PYMES) 2010
		11				11	FONDO DE APOYO DE LA PEQUEÑA Y MEDIANA INDUSTRIA (PYMES) 2011
		12				12	FONDO DE APOYO DE LA PEQUEÑA Y MEDIANA INDUSTRIA (PYMES) 2012
		13				13	FONDO DE APOYO DE LA PEQUEÑA Y MEDIANA INDUSTRIA (PYMES) 2013
		14				14	FONDO DE APOYO DE LA PEQUEÑA Y MEDIANA INDUSTRIA (PYMES) 2014
		15				15	FONDO DE APOYO DE LA PEQUEÑA Y MEDIANA INDUSTRIA (PYMES) 2015
		16				16	FONDO DE APOYO DE LA PEQUEÑA Y MEDIANA INDUSTRIA (PYMES) 2016
	506				506		PROGRAMA DE DESARROLLO RURAL SUSTENTABLE (CON SAGARPA)
		10				10	PROGRAMA DE DESARROLLO RURAL SUSTENTABLE (CON SAGARPA) 2010
		11				11	PROGRAMA DE DESARROLLO RURAL SUSTENTABLE (CON SAGARPA) 2011
		12				12	PROGRAMA DE DESARROLLO RURAL SUSTENTABLE (CON SAGARPA) 2012
		13				13	PROGRAMA DE DESARROLLO RURAL SUSTENTABLE (CON SAGARPA) 2013
		14				14	PROGRAMA DE DESARROLLO RURAL SUSTENTABLE (CON SAGARPA) 2014
		15				15	PROGRAMA DE DESARROLLO RURAL SUSTENTABLE (CON SAGARPA) 2015
		16				16	PROGRAMA DE DESARROLLO RURAL SUSTENTABLE (CON SAGARPA) 2016
	507				507		PROGRAMA NACIONAL FORESTAL
		08				08	PROGRAMA NACIONAL FORESTAL 2008
		09				09	PROGRAMA NACIONAL FORESTAL 2009
		10				10	PROGRAMA NACIONAL FORESTAL 2010
		11				11	PROGRAMA NACIONAL FORESTAL 2011
		12				12	PROGRAMA NACIONAL FORESTAL 2012
		13				13	PROGRAMA NACIONAL FORESTAL 2013
		14				14	PROGRAMA NACIONAL FORESTAL 2014
		15				15	PROGRAMA NACIONAL FORESTAL 2015
		16				16	PROGRAMA NACIONAL FORESTAL 2016
	508				508		PROGRAMA DENOMINADO ESTRATEGIA 2X1 FINANCIAMIENTO Y SUBSIDIO PARA VIVIENDA ESTA ES TU CASA
		11				11	PROGRAMA DENOMINADO ESTRATEGIA 2X1 FINANCIAMIENTO Y SUBSIDIO PARA VIVIENDA ESTA ES TU CASA 2011

CATALOGO DE ESTRUCTURA PROGRAMATICA 2016

CONAC			ESTATAL				
FIN	PROG	PROY	FIN	MOD	PROG.	PROY	D E S C R I P C I O N
			0				**SUBSIDIOS: SECTOR SOCIAL Y PRIVADO O ENTIDADES FEDERATIVAS Y MUNICIPIOS**
S				4			**SUBSIDIOS FEDERALES SUJETOS A REGLAS DE OPERACION (OPERACION CENTRALIZADA)**
	508				508		PROGRAMA DENOMINADO ESTRATEGIA 2X1 FINANCIAMIENTO Y SUBSIDIO PARA VIVIENDA ESTA ES TU CASA
		12				12	PROGRAMA DENOMINADO ESTRATEGIA 2X1 FINANCIAMIENTO Y SUBSIDIO PARA VIVIENDA ESTA ES TU CASA 2012
		13				13	PROGRAMA DENOMINADO ESTRATEGIA 2X1 FINANCIAMIENTO Y SUBSIDIO PARA VIVIENDA ESTA ES TU CASA 2013
		14				14	PROGRAMA DENOMINADO ESTRATEGIA 2X1 FINANCIAMIENTO Y SUBSIDIO PARA VIVIENDA ESTA ES TU CASA 2014
		15				15	PROGRAMA DENOMINADO ESTRATEGIA 2X1 FINANCIAMIENTO Y SUBSIDIO PARA VIVIENDA ESTA ES TU CASA 2015
		16				16	PROGRAMA DENOMINADO ESTRATEGIA 2X1 FINANCIAMIENTO Y SUBSIDIO PARA VIVIENDA ESTA ES TU CASA 2016
	509				509		PROGRAMA DE CONSTRUCCION DE VIVIENDA DENOMINADO VIVIENDA RURAL (TU CASA)
		12				12	PROGRAMA DE CONSTRUCCION DE VIVIENDA DENOMINADO VIVIENDA RURAL (TU CASA) 2012
		13				13	PROGRAMA DE CONSTRUCCION DE VIVIENDA DENOMINADO VIVIENDA RURAL (TU CASA) 2013
		14				14	PROGRAMA DE CONSTRUCCION DE VIVIENDA DENOMINADO VIVIENDA RURAL (TU CASA) 2014
		15				15	PROGRAMA DE CONSTRUCCION DE VIVIENDA DENOMINADO VIVIENDA RURAL (TU CASA) 2015
		16				16	PROGRAMA DE CONSTRUCCION DE VIVIENDA DENOMINADO VIVIENDA RURAL (TU CASA) 2016
	510				510		PROGRAMA COMPONENTES DE ATENCION A DESASTRES NATURALES (CADENA)
		08				08	PROGRAMA COMPONENTES DE ATENCION A DESASTRES NATURALES (CADENA) 2008
		09				09	PROGRAMA COMPONENTES DE ATENCION A DESASTRES NATURALES (CADENA) 2009
		10				10	PROGRAMA COMPONENTES DE ATENCION A DESASTRES NATURALES (CADENA) 2010
		11				11	PROGRAMA COMPONENTES DE ATENCION A DESASTRES NATURALES (CADENA) 2011
		12				12	PROGRAMA COMPONENTES DE ATENCION A DESASTRES NATURALES (CADENA) 2012
		13				13	PROGRAMA COMPONENTES DE ATENCION A DESASTRES NATURALES (CADENA) 2013
		14				14	PROGRAMA COMPONENTES DE ATENCION A DESASTRES NATURALES (CADENA) 2014
		15				15	PROGRAMA COMPONENTES DE ATENCION A DESASTRES NATURALES (CADENA) 2015
		16				16	PROGRAMA COMPONENTES DE ATENCION A DESASTRES NATURALES (CADENA) 2016
	511				511		MEJORAMIENTO DE VIVIENDA
		12				12	MEJORAMIENTO DE VIVIENDA 2012
		13				13	MEJORAMIENTO DE VIVIENDA 2013
		14				14	MEJORAMIENTO DE VIVIENDA 2014
		15				15	MEJORAMIENTO DE VIVIENDA 2015
		16				16	MEJORAMIENTO DE VIVIENDA 2016
	512				512		PROGRAMA ESPECIAL DE SEGURIDAD ALIMENTARIA-PESA
		11				11	PROGRAMA ESPECIAL DE SEGURIDAD ALIMENTARIA-PESA 2011
		12				12	PROGRAMA ESPECIAL DE SEGURIDAD ALIMENTARIA-PESA 2012
		13				13	PROGRAMA ESPECIAL DE SEGURIDAD ALIMENTARIA-PESA 2013
		14				14	PROGRAMA ESPECIAL DE SEGURIDAD ALIMENTARIA-PESA 2014
		15				15	PROGRAMA ESPECIAL DE SEGURIDAD ALIMENTARIA-PESA 2015
		16				16	PROGRAMA ESPECIAL DE SEGURIDAD ALIMENTARIA-PESA 2016
	513				513		PROGRAMA PLAN HIDROAGRICOLA
		10				10	PROGRAMA PLAN HIDROAGRICOLA 2010
		11				11	PROGRAMA PLAN HIDROAGRICOLA 2011
		12				12	PROGRAMA PLAN HIDROAGRICOLA 2012
		13				13	PROGRAMA PLAN HIDROAGRICOLA 2013
		14				14	PROGRAMA PLAN HIDROAGRICOLA 2014
		15				15	PROGRAMA PLAN HIDROAGRICOLA 2015
		16				16	PROGRAMA PLAN HIDROAGRICOLA 2016
	514				514		PROGRAMA OPCIONES PRODUCTIVAS
		11				11	PROGRAMA OPCIONES PRODUCTIVAS 2011
		12				12	PROGRAMA OPCIONES PRODUCTIVAS 2012
		13				13	PROGRAMA OPCIONES PRODUCTIVAS 2013
		14				14	PROGRAMA OPCIONES PRODUCTIVAS 2014
		15				15	PROGRAMA OPCIONES PRODUCTIVAS 2015
		16				16	PROGRAMA OPCIONES PRODUCTIVAS 2016
	515				515		COINVERSION SOCIAL (SEDESOL)
		14				14	COINVERSION SOCIAL (SEDESOL) 2014
		15				15	COINVERSION SOCIAL (SEDESOL) 2015

CATALOGO DE ESTRUCTURA PROGRAMATICA 2016

CONAC			ESTATAL				
FIN	PROG	PROY	FIN	MOD	PROG.	PROY	D E S C R I P C I O N
			0				**SUBSIDIOS: SECTOR SOCIAL Y PRIVADO O ENTIDADES FEDERATIVAS Y MUNICIPIOS**
S				4			**SUBSIDIOS FEDERALES SUJETOS A REGLAS DE OPERACION (OPERACION CENTRALIZADA)**
	515				515		COINVERSION SOCIAL (SEDESOL)
		16				16	COINVERSION SOCIAL (SEDESOL) 2016
	516				516		PROGRAMA DE ESQUEMAS DE FINANCIAMIENTO Y SUBSIDIOS PARA VIVIENDA
		15				15	PROGRAMA DE ESQUEMAS DE FINANCIAMIENTO Y SUBSIDIOS PARA VIVIENDA 2015
		16				16	PROGRAMA DE ESQUEMAS DE FINANCIAMIENTO Y SUBSIDIOS PARA VIVIENDA 2016
	517				517		PROGRAMA ESTATAL DE APOYOS EDUCATIVOS
		15				15	PROGRAMA ESTATAL DE APOYOS EDUCATIVOS 2015
		16				16	PROGRAMA ESTATAL DE APOYOS EDUCATIVOS 2016
	612				612		PROGRAMA DE MEJORAMIENTO ESTA ES TU CASA
		08				08	PROGRAMA DE MEJORAMIENTO ESTA ES TU CASA 2008
		09				09	PROGRAMA DE MEJORAMIENTO ESTA ES TU CASA 2009
		10				10	PROGRAMA DE MEJORAMIENTO ESTA ES TU CASA 2010
		11				11	PROGRAMA DE MEJORAMIENTO ESTA ES TU CASA 2011
		12				12	PROGRAMA DE MEJORAMIENTO ESTA ES TU CASA 2012
		13				13	PROGRAMA DE MEJORAMIENTO ESTA ES TU CASA 2013
		14				14	PROGRAMA DE MEJORAMIENTO ESTA ES TU CASA 2014
		15				15	PROGRAMA DE MEJORAMIENTO ESTA ES TU CASA 2015
		16				16	PROGRAMA DE MEJORAMIENTO ESTA ES TU CASA 2016
U				6			**OTROS SUBSIDIOS ESTATALES (OPERACION CENTRALIZADA)**
	101				101		PROGRAMA ESTATAL DE APOYOS SOCIALES
		13				13	PROGRAMA ESTATAL DE APOYOS SOCIALES 2013
		14				14	PROGRAMA ESTATAL DE APOYOS SOCIALES 2014
		15				15	PROGRAMA ESTATAL DE APOYOS SOCIALES 2015
		16				16	PROGRAMA ESTATAL DE APOYOS SOCIALES 2016
	102				102		PROGRAMA ESTATAL DE SUBSIDIOS A LA PRODUCTIVIDAD
		13				13	PROGRAMA ESTATAL DE SUBSIDIOS A LA PRODUCTIVIDAD 2013
		14				14	PROGRAMA ESTATAL DE SUBSIDIOS A LA PRODUCTIVIDAD 2014
		15				15	PROGRAMA ESTATAL DE SUBSIDIOS A LA PRODUCTIVIDAD 2015
		16				16	PROGRAMA ESTATAL DE SUBSIDIOS A LA PRODUCTIVIDAD 2016
	103				103		PROGRAMA ESTATAL DE APOYOS SOCIALES EN VIVIENDA
		15				15	PROGRAMA ESTATAL DE APOYOS SOCIALES EN VIVIENDA 2015
		16				16	PROGRAMA ESTATAL DE APOYOS SOCIALES EN VIVIENDA 2016
U				7			**OTROS SUBSIDIOS FEDERALES (OPERACION DESCENTRALIZADA)**
	201				201		APOYOS EXTRAORDINARIOS NO REGULARIZABLES
		15				15	APOYOS EXTRARODINARIOS NO REGULARIZABLES 2015
		16				16	APOYOS EXTRARODINARIOS NO REGULARIZABLES 2016
	202				202		SUBSIDIOS FEDERALES PARA ORGANISMOS ESTATALES
		15				15	SUBSIDIOS FEDERALES PARA ORGANISMOS ESTATALES 2015
S				8			**OTROS SUBSIDIOS FEDERALES (OPERACION CENTRALIZADA)**
	501				501		CONAFOR PRODUCCION DE PLANTAS
		12				12	CONAFOR PRODUCCION DE PLANTAS 2012
		13				13	CONAFOR PRODUCCION DE PLANTAS 2013
		14				14	CONAFOR PRODUCCION DE PLANTAS 2014
		15				15	CONAFOR PRODUCCION DE PLANTAS 2015
		16				16	CONAFOR PRODUCCION DE PLANTAS 2016
U				8			**OTROS SUBSIDIOS FEDERALES (OPERACION CENTRALIZADA)**
	502				502		CFE ACCIONES DE MITIGACION EFECTOS DE SEQUIA CONSUMO DE LAS TARIFAS 09, 9N, 9M
		12				12	CFE ACCIONES DE MITIGACION EFECTOS DE SEQUIA CONSUMO DE LAS TARIFAS 09, 9N, 9M 2012
		13				13	CFE ACCIONES DE MITIGACION EFECTOS DE SEQUIA CONSUMO DE LAS TARIFAS 09, 9N, 9M 2013
		14				14	CFE ACCIONES DE MITIGACION EFECTOS DE SEQUIA CONSUMO DE LAS TARIFAS 09, 9N, 9M 2014
		15				15	CFE ACCIONES DE MITIGACION EFECTOS DE SEQUIA CONSUMO DE LAS TARIFAS 09, 9N, 9M 2015
		16				16	CFE ACCIONES DE MITIGACION EFECTOS DE SEQUIA CONSUMO DE LAS TARIFAS 09, 9N, 9M 2016
	503				503		CONVENIO DE COLABORACION CON LA SOCIEDAD HIPOTECARIA FEDERAL - FONAPHO ACCIONES DE VIVIENDA
		13				13	CONVENIO DE COLABORACION CON LA SOCIEDAD HIPOTECARIA FEDERAL - FONAPHO ACCIONES DE VIVIENDA 2013

CATALOGO DE ESTRUCTURA PROGRAMATICA 2016

CONAC			ESTATAL				
FIN	PROG	PROY	FIN	MOD	PROG.	PROY	D E S C R I P C I O N
			0				**SUBSIDIOS: SECTOR SOCIAL Y PRIVADO O ENTIDADES FEDERATIVAS Y MUNICIPIOS**
U				8			**OTROS SUBSIDIOS FEDERALES (OPERACION CENTRALIZADA)**
	503				503		CONVENIO DE COLABORACION CON LA SOCIEDAD HIPOTECARIA FEDERAL - FONAPHO ACCIONES DE VIVIENDA
		14				14	CONVENIO DE COLABORACION CON LA SOCIEDAD HIPOTECARIA FEDERAL - FONAPHO ACCIONES DE VIVIENDA 2014
		15				15	CONVENIO DE COLABORACION CON LA SOCIEDAD HIPOTECARIA FEDERAL - FONAPHO ACCIONES DE VIVIENDA 2015
		16				16	CONVENIO DE COLABORACION CON LA SOCIEDAD HIPOTECARIA FEDERAL - FONAPHO ACCIONES DE VIVIENDA 2016
	504				504		PROYECTO DE ACCION DENOMINADO INTEGRATION
		09				09	PROYECTO DE ACCION DENOMINADO INTEGRATION 2009
		10				10	PROYECTO DE ACCION DENOMINADO INTEGRATION 2010
		11				11	PROYECTO DE ACCION DENOMINADO INTEGRATION 2011
		12				12	PROYECTO DE ACCION DENOMINADO INTEGRATION 2012
		13				13	PROYECTO DE ACCION DENOMINADO INTEGRATION 2013
		14				14	PROYECTO DE ACCION DENOMINADO INTEGRATION 2014
		15				15	PROYECTO DE ACCION DENOMINADO INTEGRATION 2015
		16				16	PROYECTO DE ACCION DENOMINADO INTEGRATION 2016
			1				**DESEMPEÑO DE LAS FUNCIONES**
E				1			**PRESTACION DE SERVICIOS PUBLICOS**
	001				001		JUICIOS
		00				00	JUICIOS
	002				002		DESARROLLO DEL PODER JUDICIAL
		00				00	DESARROLLO DEL PODER JUDICIAL
		02				02	MATERIA PENAL
		03				03	MATERIA CIVIL
		04				04	MATERIA FAMILIAR
	003				003		REFORMA PROCESAL PENAL
		00				00	REFORMA PROCESAL PENAL
	004				004		CONTROVERSIAS ELECTORALES
		00				00	CONTROVERSIAS ELECTORALES
	007				007		CULTURA DE LA PREVENCION Y LA LEGALIDAD
		00				00	CULTURA DE LA PREVENCION Y LA LEGALIDAD
	011				011		VIALIDAD Y TRANSITO
		00				00	VIALIDAD Y TRANSITO
	012				012		CENSO DE VEHICULOS DE PROCEDENCIA EXTRANJERA
		00				00	CENSO DE VEHICULOS DE PROCEDENCIA EXTRANJERA
	014				014		REHABILITACION Y REINSERCION SOCIAL
		00				00	REHABILITACION Y REINSERCION SOCIAL
	016				016		PROTECCION CIVIL
		00				00	PROTECCION CIVIL
		01				01	CAPACITACION PROTECCION CIVIL
	017				017		INVESTIGACION Y PERSECUCION DEL DELITO
		00				00	INVESTIGACION Y PERSECUCION DEL DELITO
		01				01	COORDINACION DE INVESTIGACION Y PERSECUCION DEL DELITO ZONA NORTE
		02				02	COORDINACION DE INVESTIGACION Y PERSECUCION DEL DELITO ZONA CENTRO
		03				03	COORDINACION DE INVESTIGACION Y PERSECUCION DEL DELITO ZONA SUR
		04				04	COORDINACION DE INVESTIGACION Y PERSECUCION DEL DELITO ZONA OCCIDENTE
	019				019		GARANTIA DE LOS DERECHOS HUMANOS
		00				00	GARANTIA DE LOS DERECHOS HUMANOS
	021				021		INFORMACION Y ANALISIS POLITICO
		00				00	INFORMACION Y ANALISIS POLITICO
	022				022		VINCULACION CON DEPENDENCIAS, ORGANISMOS, INSTITUCIONES, MUNICIPIOS, ESTADOS Y CON LA COMUNIDAD
		00				00	VINCULACION CON DEPENDENCIAS, ORGANISMOS, INSTITUCIONES, MUNICIPIOS, ESTADOS Y CON LA COMUNIDAD
	024				024		FORTALECIMIENTO DE LAS RELACIONES CON LA CIUDADANIA Y LAS ORGANIZACIONES

CATALOGO DE ESTRUCTURA PROGRAMATICA 2016

CONAC			ESTATAL				
FIN	PROG	PROY	FIN	MOD	PROG.	PROY	D E S C R I P C I O N
			1				**DESEMPEÑO DE LAS FUNCIONES**
E				1			**PRESTACION DE SERVICIOS PUBLICOS**
	024				024		FORTALECIMIENTO DE LAS RELACIONES CON LA CIUDADANIA Y LAS ORGANIZACIONES
		00				00	FORTALECIMIENTO DE LAS RELACIONES CON LA CIUDADANIA Y LAS ORGANIZACIONES
	025				025		GARANTIA DE LOS DERECHOS DE ACCESO A LA INFORMACION PUBLICA Y DE PROTECCION DE DATOS PERSONALES
		00				00	GARANTIA DE LOS DERECHOS DE ACCESO A LA INFORMACION PUBLICA Y DE PROTECCION DE DATOS PERSONALES
	026				026		CONCILIACION Y ARBITRAJE
		00				00	CONCILIACION Y ARBITRAJE
	027				027		SERVICIO ESTATAL DEL EMPLEO
		00				00	SERVICIO ESTATAL DEL EMPLEO
	029				029		REGISTRO Y CONTROL ESTADISTICO DE LA POBLACION
		00				00	REGISTRO Y CONTROL ESTADISTICO DE LA POBLACION
	030				030		SERVICIOS DE EMISION DE PASAPORTES
		00				00	SERVICIOS DE EMISION DE PASAPORTES
	031				031		INGRESO RECAUDATORIO
		00				00	INGRESO RECAUDATORIO
	106				106		DEPORTE Y RECREACION
		00				00	DEPORTE Y RECREACION
	116				116		DONACION Y TRASPLANTE DE ORGANOS Y TEJIDOS
		00				00	DONACION Y TRASPLANTE DE ORGANOS Y TEJIDOS
	118				118		ATENCION MEDICA
		00				00	ATENCION MEDICA
	121				121		SALUD DE LA MUJER
		00				00	SALUD DE LA MUJER
	122				122		ATENCION A ENFERMEDADES INFECTOCONTAGIOSAS
		00				00	ATENCION A ENFERMEDADES INFECTOCONTAGIOSAS
	123				123		SALUD DE NIÑOS Y NIÑAS MENORES DE 5 AÑOS
		00				00	SALUD DE NIÑOS Y NIÑAS MENORES DE 5 AÑOS
	124				124		SALUD DE PERSONAS ADULTAS
		00				00	SALUD DE PERSONAS ADULTAS
	127				127		CHIHUAHUA VIVE EN ASISTENCIA SOCIAL A LA COMUNIDAD
		00				00	CHIHUAHUA VIVE EN ASISTENCIA SOCIAL A LA COMUNIDAD
		01				01	CHIHUAHUA VIVE EN CENTROS COMUNITARIOS ESPACIO ABIERTO
		02				02	CHIHUAHUA VIVE EN VETERANOS DE LA REVOLUCION
	128				128		SENSIBILIZACION Y EDUCACION EN GENERO
		00				00	SENSIBILIZACION Y EDUCACION EN GENERO
	129				129		CHIHUAHUA VIVE
		00				00	CHIHUAHUA VIVE
	130				130		JUAREZ VIVE
		00				00	JUAREZ VIVE
		01				01	CHIHUAHUA VIVE EN CENTROS COMUNITARIOS ESPACIO ABIERTO JUAREZ
	132				132		ATENCION A LA JUVENTUD
		00				00	ATENCION A LA JUVENTUD
	133				133		CHIHUAHUA VIVE CON LA COMUNIDAD MENONITA
		00				00	CHIHUAHUA VIVE CON LA COMUNIDAD MENONITA
	134				134		CHIHUAHUA VIVE EN ATENCION A PERSONAS CON DISCAPACIDAD
		00				00	CHIHUAHUA VIVE EN ATENCION A PERSONAS CON DISCAPACIDAD
	138				138		CHIHUAHUA VIVE PARA LAS PERSONAS ADULTAS MAYORES
		00				00	CHIHUAHUA VIVE PARA LAS PERSONAS ADULTAS MAYORES
		01				01	CHIHUAHUA VIVE A PLENITUD
		02				02	CHIHUAHUA VIVE EN EL JARDIN DEL ABUELO
	140				140		CHIHUAHUA VIVE CON REDES DE LA ECONOMIA SOLIDARIA
		00				00	CHIHUAHUA VIVE CON REDES DE LA ECONOMIA SOLIDARIA
	143				143		CHIHUAHUA VIVE POR LA SALUD
		00				00	CHIHUAHUA VIVE POR LA SALUD
	144				144		

CATALOGO DE ESTRUCTURA PROGRAMATICA 2016

CONAC			ESTATAL				
FIN	PROG	PROY	FIN	MOD	PROG.	PROY	D E S C R I P C I O N
			1				**DESEMPEÑO DE LAS FUNCIONES**
E				1			**PRESTACION DE SERVICIOS PUBLICOS**
	144				144		PREVENCION Y REHABILITACION DE ADICCIONES
		00				00	PREVENCION Y REHABILITACION DE ADICCIONES
		01				01	VIVE SIN DROGAS
		02				02	PREVENCION Y ATENCION DE ADICCIONES
		03				03	REHABILITACION DE ADICCIONES A PROCESADOS
		04				04	REHABILITACION A IMPUTADOS DERIVADOS POR DELITOS DE NARCOMENUDEO
	145				145		CHIHUAHUA VIVE EN AYUDA A INSTITUCIONES SOCIALES
		00				00	CHIHUAHUA VIVE EN AYUDA A INSTITUCIONES SOCIALES
	146				146		PREVENCION Y ATENCION DE MUJERES EN SITUACION DE VIOLENCIA
		00				00	PREVENCION Y ATENCION DE MUJERES EN SITUACION DE VIOLENCIA
	148				148		CHIHUAHUA VIVE EN ATENCION CIUDADANA
		00				00	CHIHUAHUA VIVE EN ATENCION CIUDADANA
	149				149		CHIHUAHUA VIVE EN LA FERIA DE SANTA RITA
		00				00	CHIHUAHUA VIVE EN LA FERIA DE SANTA RITA
	151				151		ATENCION A NIÑOS Y NIÑAS HIJOS DE LAS VICTIMAS DE LA LUCHA CONTRA EL CRIMEN
		00				00	ATENCION A NIÑOS Y NIÑAS HIJOS DE LAS VICTIMAS DE LA LUCHA CONTRA EL CRIMEN
	154				154		ACTUALIZACION Y MODERNIZACION CATASTRAL
		00				00	ACTUALIZACION Y MODERNIZACION CATASTRAL
	155				155		REGULARIZACION DE LOS ASENTAMIENTOS HUMANOS
		00				00	REGULARIZACION DE LOS ASENTAMIENTOS HUMANOS
	156				156		SERVICIOS DE TRANSPORTE
		00				00	SERVICIOS DE TRANSPORTE
	157				157		OPERACION CASETAS DE PEAJE
		00				00	OPERACION CASETAS DE PEAJE
	158				158		ACTIVIDAD JURISDICCIONAL DURANTE EL PROCESO ELECTORAL
		00				00	ACTIVIDAD JURISDICCIONAL DURANTE EL PROCESO ELECTORAL
	160				160		CANJE DE PLACAS
		00				00	CANJE DE PLACAS
	168				168		CALIDAD EN LA EDUCACION BASICA
		00				00	CALIDAD EN LA EDUCACION BASICA
		03				03	DESARROLLO INFANTIL (CENDIS)
		04				04	ORIENTACION DE PADRES DE FAMILIA / NO ESCOLARIZADA
		05				05	OLIMPIADA DEL CONOCIMIENTO
		06				06	RECUPERACION DE NIÑOS CON ATRASO ESCOLAR (RNAE)
		07				07	REFORMA SECUNDARIA
		08				08	INNOVACION EDUCATIVA
		09				09	COORDINACION ESTATAL DE LAS TECNOLOGIAS EDUCATIVAS
		10				10	SEGURO ESCOLAR
		11				11	VER BIEN PARA APRENDER MEJOR
		12				12	SERVICIOS DE APOYO A LA EDUCACION REGULAR (USAER)
		13				13	EDUCACION FISICA
		14				14	INSTRUMENTO DE DIAGNOSTICO PARA ALUMNOS DE NUEVO INGRESO A EDUCACION BASICA (IDANIS)
		16				16	LIBROS DE TEXTO
		17				17	SUPERVISION Y ASESORIA
		19				19	RENOVACION CURRICULAR Y PEDAGOGICA DE PREESCOLAR
		20				20	MUSICA EN MI ESCUELA
		21				21	PROGRAMA ESTATAL DE LECTURA
		22				22	CONCURSOS DEPORTIVOS
		23				23	OLIMPIADA JUVENIL
		24				24	FORMACION CONTINUA DE MAESTROS EN SERVICIO
		25				25	CONCURSOS ACADEMICOS
		26				26	FOMENTO CULTURAL EN LA EDUCACION
		27				27	CAPACITACION AL MAGISTERIO DE EDUCACION BASICA
		28				28	EDUCACION ARTISTICA
		29				29	ACTUALIZACION DE DOCENTES EN EDUCACION BASICA
		30				30	EVALUACION EDUCATIVA BASICA
		31				31	ALUMNOS CON APRENDIZAJE MEJORADO EN LECTURA Y ESCRITURA DE EDUCACION BASICA
		32				32	CONSEJOS TECNICOS ESCOLARES Y DE ZONA

CATALOGO DE ESTRUCTURA PROGRAMATICA 2016

CONAC			ESTATAL				
FIN	PROG	PROY	FIN	MOD	PROG.	PROY	D E S C R I P C I O N
			1				**DESEMPEÑO DE LAS FUNCIONES**
E				1			**PRESTACION DE SERVICIOS PUBLICOS**
	168				168		CALIDAD EN LA EDUCACION BASICA
		33				33	MODELO EDUCATIVO PLAN VILLA
	169				169		COBERTURA EN EDUCACION BASICA
		00				00	COBERTURA EN EDUCACION BASICA
		03				03	COBERTURA EN EDUCACION PREESCOLAR
		04				04	COBERTURA EN EDUCACION PREESCOLAR INDIGENA
		05				05	COBERTURA EN EDUCACION PRIMARIA
		06				06	COBERTURA EN EDUCACION PRIMARIA INDIGENA
		07				07	COBERTURA EN EDUCACION SECUNDARIA GENERAL
		08				08	COBERTURA EN EDUCACION SECUNDARIA TECNICA
		09				09	COBERTURA EN EDUCACION POR TELESECUNDARIA
		10				10	ALBERGUES ESCOLARES RURALES
		11				11	INTEGRACION SOCIAL (CIS)
		12				12	COBERTURA EN EDUCACION ESPECIAL
		13				13	GENERACION 10
		14				14	GESTION Y CONTROL DE LOS RECURSOS DESTINADOS A LA INFRAESTRUCTURA EDUCATIVA
	170				170		APOYO INSTITUCIONAL AL SISTEMA EDUCATIVO
		00				00	APOYO INSTITUCIONAL AL SISTEMA EDUCATIVO
		03				03	PREINSCRIPCIONES DE FEBRERO
		04				04	DIFUSION Y LOGISTICA EDUCATIVA
		05				05	ADMINISTRACION DE LOS RECURSOS EDUCATIVOS
		06				06	ADMINISTRACION REGIONAL DE LOS RECURSOS EDUCATIVOS
		07				07	CARRERA ADMINISTRATIVA
		08				08	DISTRIBUCION DE LIBROS DE TEXTO
		09				09	CARRERA MAGISTERIAL
		10				10	MATERIAL DIDACTICO EN LAS ESCUELAS
		11				11	MICROPLANEACION
		12				12	PRESERVACION DE PLANTELES ESCOLARES
		13				13	PLANEACION Y PROGRAMACION (CEPPEMS)
		14				14	PLANEACION Y PROGRAMACION (COEPES)
		15				15	REGISTRO ESTATAL DE PROFESIONISTAS
		16				16	INCORPORACION DE INSTITUCIONES EDUCATIVAS PARTICULARES
		17				17	MEJORA REGULATORIA
		18				18	PLANEACION EDUCATIVA
		19				19	SISTEMA DE CONTROL ESCOLAR
		20				20	SISTEMA DE INFORMACION EDUCATIVA
		21				21	SISTEMA DE GESTION PARA RESULTADOS
		22				22	EVALUACION Y ESTIMULO AL DESEMPEÑO LABORAL
		23				23	ESTIMULOS A LA CALIDAD DOCENTE
		24				24	APOYO INSTITUCIONAL PARA LA EDUCACION EN BACHILLERATO
		25				25	APOYO INSTITUCIONAL PARA LA EDUCACION EN BACHILLERATO TECNOLOGICO
	172				172		CORRESPONSABILIDAD DE LA SOCIEDAD Y LA EDUCACION
		00				00	CORRESPONSABILIDAD DE LA SOCIEDAD Y LA EDUCACION
		03				03	MISIONES CULTURALES RURALES
		04				04	ATENCION A LAS ASOCIACIONES DE PADRES DE FAMILIA
		05				05	EDUCACION REGIONAL INTEGRAL (CREIS)
		06				06	PROGRAMA DE EDUCACION RURAL A TRAVES DE LA EDUCACION (PIRE)
		07				07	SEGURIDAD ESCOLAR (PESE)
		08				08	CONOCE A TUS ABUELOS
		09				09	GOBERNADOR INFANTIL
		10				10	PARLAMENTO DE LAS NIÑAS Y NIÑOS DE MEXICO
		11				11	PROGRAMA DE VALORES EN LAS ESCUELAS
		13				13	VERANO VIVERTIDO
		14				14	ACCION CIVICA
		15				15	CORRESPONSABILIDAD DE LA SOCIEDAD Y LA EDUCACION EN BACHILLERATO
		16				16	CORRESPONSABILIDAD DE LA SOCIEDAD Y LA EDUCACION EN BACHILLERATO TECNOLOGICO
		17				17	CORRESPONSABILIDAD DE LA SOCIEDAD Y LA EDUCACION
		18				18	CONSEJOS ESCOLARES DE PARTICIPACION SOCIAL OPERANDO
	173				173		INFRAESTRUCTURA EDUCATIVA
		00				00	INFRAESTRUCTURA EDUCATIVA

CATALOGO DE ESTRUCTURA PROGRAMATICA 2016

CONAC			ESTATAL				
FIN	PROG	PROY	FIN	MOD	PROG.	PROY	D E S C R I P C I O N
			1				**DESEMPEÑO DE LAS FUNCIONES**
E				1			**PRESTACION DE SERVICIOS PUBLICOS**
	174				174		VINCULACION CON SECTORES PRODUCTIVOS, SOCIALES Y EDUCATIVOS
		00				00	VINCULACION CON SECTORES PRODUCTIVOS, SOCIALES Y EDUCATIVOS
		04				04	ORIENTACION EDUCATIVA
		05				05	FOMENTO EDUCATIVO A INSTITUCIONES
		06				06	VINCULACION CON LOS SECTORES PRODUCTIVOS, SOCIALES Y EDUCATIVOS PARA BACHILLERATO
		07				07	VINCULACION CON LOS SECTORES PRODUCTIVOS, SOCIALES Y EDUCATIVOS PARA BACHILLERATO TECNOLOGICO
	175				175		EDUCACION BASICA PARA ADULTOS
		00				00	EDUCACION BASICA PARA ADULTOS
		03				03	EDUCACION BASICA EXTRAEDAD
	176				176		COBERTURA EN EDUCACION MEDIA SUPERIOR
		00				00	COBERTURA EN EDUCACION MEDIA SUPERIOR
		03				03	COBERTURA EN EDUCACION EN BACHILLERATO
		04				04	COBERTURA EN EDUCACION ABIERTA EN BACHILLERATO
		05				05	COBERTURA EN EDUCACION EN BACHILLERATO TECNOLOGICO
		06				06	COBERTURA EN EDUCACION EN TELEBACHILLERATO
		07				07	DISTRIBUCION DE ANTOLOGIAS EDUCATIVAS
	177				177		DOCENCIA EN EDUCACION MEDIA SUPERIOR
		00				00	DOCENCIA EN EDUCACION MEDIA SUPERIOR
		03				03	DOCENCIA EN EDUCACION EN BACHILLERATO
		04				04	DOCENCIA EN EDUCACION ABIERTA EN BACHILLERATO
		05				05	DOCENCIA EN EDUCACION EN BACHILLERATO TECNOLOGICO
		06				06	DOCENCIA EN EDUCACION EN TELEBACHILLERATO
		07				07	EL MUNDO DE LOS MATERIALES
		08				08	CONVIVENCIAS DEPORTIVAS EN EDUCACION MEDIA SUPERIOR
		09				09	CONVIVENCIAS ACADEMICAS, CULTURALES Y CIVICAS EN EDUCACION MEDIA SUPERIOR
		10				10	CAPACITACION AL MAGISTERIO DE EDUCACION MEDIA SUPERIOR
		11				11	EVALUACION EDUCATIVA MEDIA SUPERIOR
	178				178		SOCIALIZACION DE LA CIENCIA
		00				00	SOCIALIZACION DE LA CIENCIA
	179				179		CIENCIA, TECNOLOGIA E INNOVACION
		00				00	CIENCIA, TECNOLOGIA E INNOVACION
	180				180		VINCULACION CIENTIFICA Y TECNOLOGICA
		00				00	VINCULACION CIENTIFICA Y TECNOLOGICA
	181				181		INVESTIGACION
		00				00	INVESTIGACION
		03				03	SISTEMA ESTATAL DE INVESTIGACION EN EDUCACION
		04				04	REDES DE INVESTIGACION EDUCATIVA
	182				182		COBERTURA EN EDUCACION SUPERIOR
		00				00	COBERTURA EN EDUCACION SUPERIOR
		03				03	COBERTURA EN EDUCACION SUPERIOR TECNOLOGICA
		04				04	COBERTURA EN EDUCACION SUPERIOR LICENCIATURA
		06				06	COBERTURA EN EDUCACION SUPERIOR POSGRADO
		07				07	COBERTURA EN EDUCACION SUPERIOR POSGRADO PEDAGOGICO
		08				08	BECAS EN EL EXTRANJERO
		09				09	CREDITO EDUCATIVO
		10				10	COBERTURA EN EDUCACION NORMAL RURAL
		11				11	COBERTURA EN EDUCACION NORMAL GENERAL
		12				12	FORMACION DE DOCENTES
		13				13	INVESTIGACION Y DOCENCIA EN EDUCACION SUPERIOR
	183				183		DOCENCIA EN EDUCACION SUPERIOR
		00				00	DOCENCIA EN EDUCACION SUPERIOR
		03				03	DOCENCIA EN EDUCACION SUPERIOR TECNOLOGICA
		04				04	DOCENCIA EN EDUCACION SUPERIOR LICENCIATURA
		05				05	DOCENCIA EN EDUCACION SUPERIOR LICENCIATURA PEDAGOGICA
		06				06	DOCENCIA EN EDUCACION SUPERIOR POSGRADO
		07				07	DOCENCIA EN EDUCACION SUPERIOR POSGRADO PEDAGOGICO
		08				08	SEPA INGLES
		09				09	PROGRAMA DE MEJORAMIENTO INSTITUCIONAL DE LAS ESCUELAS NORMALES PUBLICAS (PROMIN)

CATALOGO DE ESTRUCTURA PROGRAMATICA 2016

CONAC			ESTATAL				
FIN	PROG	PROY	FIN	MOD	PROG.	PROY	D E S C R I P C I O N
			1				**DESEMPEÑO DE LAS FUNCIONES**
E				1			**PRESTACION DE SERVICIOS PUBLICOS**
	183				183		DOCENCIA EN EDUCACION SUPERIOR
		10				10	INSTRUMENTO DE DIAGNOSTICO Y CLASIFICACION PARA INGRESO A LA EDUCACION NORMAL (IDCIEN)
	201				201		ASUNTOS RELIGIOSOS
		00				00	ASUNTOS RELIGIOSOS
	202				202		SERVICIOS REGISTRALES DE LA PROPIEDAD Y EL NOTARIADO
		00				00	SERVICIOS REGISTRALES DE LA PROPIEDAD Y EL NOTARIADO
	203				203		SERVICIOS REGISTRALES CIVILES
		00				00	SERVICIOS REGISTRALES CIVILES
	204				204		REGISTRO ESTATAL DE CONTRIBUYENTES
		00				00	REGISTRO ESTATAL DE CONTRIBUYENTES
	206				206		REGISTRO PUBLICO VEHICULAR (REPUVE)
		00				00	REGISTRO PUBLICO VEHICULAR (REPUVE)
	207				207		APOYO A MUNICIPIOS EN OBRA PUBLICA, TELECOMUNICACIONES Y USO ADECUADO DE ENERGIA ELECTRICA
		00				00	APOYO A MUNICIPIOS EN OBRA PUBLICA, TELECOMUNICACIONES Y USO ADECUADO DE ENERGIA ELECTRICA
	210				210		POLICIA PREVENTIVA
		00				00	POLICIA PREVENTIVA
	212				212		ATENCION A VICTIMAS Y OFENDIDOS DEL DELITO
		00				00	ATENCION A VICTIMAS Y OFENDIDOS DEL DELITO
	213				213		ATENCION A MUJERES VICTIMAS DEL DELITO
		00				00	ATENCION A MUJERES VICTIMAS DEL DELITO
	214				214		MOVILIDAD URBANA SUSTENTABLE
		00				00	MOVILIDAD URBANA SUSTENTABLE
	215				215		MECANIZACION DEL CAMPO
		00				00	MECANIZACION DEL CAMPO
		01				01	PERFORACION DE POZOS
		02				02	DESMONTES
		03				03	CAMINOS RURALES
	218				218		ASISTENCIA PRIVADA
		00				00	ASISTENCIA PRIVADA
	219				219		PROMOCION Y CONSTRUCCION DE VIVIENDA
		00				00	PROMOCION Y CONSTRUCCION DE VIVIENDA
	220				220		VIVIENDA DIGNA
		00				00	VIVIENDA DIGNA
	221				221		ASISTENCIA A LA POBLACION INDIGENA DEL ESTADO DE CHIHUAHUA
		00				00	ASISTENCIA A LA POBLACION INDIGENA DEL ESTADO DE CHIHUAHUA
	222				222		FOMENTO A LA SALUD EN LA POBLACION
		00				00	FOMENTO A LA SALUD EN LA POBLACION
	223				223		ASISTENCIA MEDICA SOCIAL
		00				00	ASISTENCIA MEDICA SOCIAL
	224				224		ABASTECIMIENTO AGUA POTABLE
		00				00	ABASTECIMIENTO AGUA POTABLE
	225				225		INGRESO DE CARRETERAS FEDERALES Y ESTATALES DE CUOTA
		00				00	INGRESO DE CARRETERAS FEDERALES Y ESTATALES DE CUOTA
	227				227		SEGURIDAD PUBLICA DE LOS ESTADOS Y DEL DISTRITO FEDERAL (FASP- GASTO DE OPERACION)
		00				00	SEGURIDAD PUBLICA DE LOS ESTADOS Y DEL DISTRITO FEDERAL (FASP- GASTO DE OPERACION)
	228				228		PROGRAMA AMBIENTAL ECOLOGICO
		00				00	PROGRAMA AMBIENTAL ECOLOGICO
	229				229		REHABILITACION FISICA
		00				00	REHABILITACION FISICA
	230				230		ASISTENCIA SOCIAL ALIMENTARIA
		00				00	ASISTENCIA SOCIAL ALIMENTARIA
	231				231		ASISTENCIA JURIDICA Y SOCIAL
		00				00	

CATALOGO DE ESTRUCTURA PROGRAMATICA 2016

CONAC			ESTATAL				
FIN	PROG	PROY	FIN	MOD	PROG.	PROY	D E S C R I P C I O N
			1				**DESEMPEÑO DE LAS FUNCIONES**
E				1			**PRESTACION DE SERVICIOS PUBLICOS**
	231				231		ASISTENCIA JURIDICA Y SOCIAL ASISTENCIA JURIDICA Y SOCIAL
	232	00			232	00	REINCORPORACION DE MENORES AL NUCLEO FAMILIAR REINCORPORACION DE MENORES AL NUCLEO FAMILIAR
	233	00			233	00	ESPARCIMIENTO A LA FAMILIA ESPARCIMIENTO A LA FAMILIA
	234	00			234	00	DESARROLLO COMUNITARIO DESARROLLO COMUNITARIO
	235	00			235	00	FORTALECIMIENTO FAMILIAR FORTALECIMIENTO FAMILIAR
	236	00			236	00	ASISTENCIA SOCIAL A PERSONAS EN SITUACION DE VULNERABILIDAD ASISTENCIA SOCIAL A PERSONAS EN SITUACION DE VULNERABILIDAD
	237	00			237	00	SERVICIOS MEDICOS DE APOYO A LA SALUD SERVICIOS MEDICOS DE APOYO A LA SALUD
	238	00			238	00	SALUD A LOS Y LAS ADOLESCENTES SALUD A LOS Y LAS ADOLESCENTES
	239	00			239	00	ATENCION A ENFERMEDADES TRANSMITIDAS POR ANIMALES Y VECTORES ATENCION A ENFERMEDADES TRANSMITIDAS POR ANIMALES Y VECTORES
	240	00			240	00	OPERACION DEL FIDEICOMISO POLICIA AMIGO OPERACION DEL FIDEICOMISO POLICIA AMIGO
	241	00			241	00	OPERACION DEL FIDEICOMISO TRANSITO AMIGO OPERACION DEL FIDEICOMISO TRANSITO AMIGO
	242	00			242	00	SERVICIO DE TRANSPORTE VIVEBUS SERVICIO DE TRANSPORTE VIVEBUS
	243	00			243	00	CEDEFAM (CENTRO DEPORTIVO Y DE ESPARCIMIENTO FAMILIAR) CEDEFAM (CENTRO DEPORTIVO Y DE ESPARCIMIENTO FAMILIAR)
	244	00			244	00	ADMINISTRACION DE PUENTES FRONTERIZOS PARA LA REHABILITACION Y EL DESARROLLO DE CIUDAD JUAREZ ADMINISTRACION DE PUENTES FRONTERIZOS PARA LA REHABILITACION Y EL DESARROLLO DE CIUDAD JUAREZ
	245	00			245	00	DEPORTE DE ALTO RENDIMIENTO DEPORTE DE ALTO RENDIMIENTO
	246	00			246	00	VINCULACION CON INSTITUCIONES VINCULACION CON INSTITUCIONES
	247	00			247	00	CONSERVACION Y MANTENIMIENTO DE INSTALACIONES DEPORTIVAS CONSERVACION Y MANTENIMIENTO DE INSTALACIONES DEPORTIVAS
P				3			**PLANEACION, SEGUIMIENTO Y EVALUACION DE POLITICAS PUBLICAS**
	001	00			001	00	CONTROL, EVALUACION Y PROFESIONALIZACION CONTROL, EVALUACION Y PROFESIONALIZACION
	002	00			002	00	DEFINICION DE POLITICAS PUBLICAS DEFINICION DE POLITICAS PUBLICAS
	003	00			003	00	CONDUCCION DE LA POLITICA LABORAL CONDUCCION DE LA POLITICA LABORAL
	004	00			004	00	POLITICA HACENDARIA POLITICA HACENDARIA
	005	00			005	00	PLANEACION ESTRATEGICA PARA EL DESARROLLO DEL ESTADO PLANEACION ESTRATEGICA PARA EL DESARROLLO DEL ESTADO
	006	00			006	00	EVALUACION DEL DESEMPEÑO DE LOS PROGRAMAS PRESUPUESTARIOS BASADOS EN RESULTADOS EVALUACION DEL DESEMPEÑO DE LOS PROGRAMAS PRESUPUESTARIOS BASADOS EN RESULTADOS
	016	00			016	00	POLITICA Y PLANEACION DEL DESARROLLO URBANO POLITICA Y PLANEACION DEL DESARROLLO URBANO
	017	00			017	00	DEFINICION Y CONDUCCION DE LA PLANEACION DEL DESARROLLO RURAL DEFINICION Y CONDUCCION DE LA PLANEACION DEL DESARROLLO RURAL

CATALOGO DE ESTRUCTURA PROGRAMATICA 2016

CONAC			ESTATAL				
FIN	PROG	PROY	FIN	MOD	PROG.	PROY	D E S C R I P C I O N
			1				**DESEMPEÑO DE LAS FUNCIONES**
P				3			**PLANEACION, SEGUIMIENTO Y EVALUACION DE POLITICAS PUBLICAS**
	018				018		PLANEACION Y CONDUCCION DEL DESARROLLO ECONOMICO
		00				00	PLANEACION Y CONDUCCION DEL DESARROLLO ECONOMICO
	021				021		CONDUCCION Y SUPERVISION DE OBRA PUBLICA
		00				00	CONDUCCION Y SUPERVISION DE OBRA PUBLICA
	022				022		COORDINACION INTERINSTITUCIONAL E INTERCAMBIO DE INFORMACION DELICTIVA
		00				00	COORDINACION INTERINSTITUCIONAL E INTERCAMBIO DE INFORMACION DELICTIVA
	023				023		ADMINISTRACION Y APLICACION DE FONDOS EN MATERIA DE SEGURIDAD PUBLICA
		00				00	ADMINISTRACION Y APLICACION DE FONDOS EN MATERIA DE SEGURIDAD PUBLICA
	024				024		MEDICION Y EVALUACION DE INFORMACION ESTADISTICA
		00				00	MEDICION Y EVALUACION DE INFORMACION ESTADISTICA
F				4			**PROMOCION Y FOMENTO**
	001				001		DESARROLLO MUNICIPAL
		00				00	DESARROLLO MUNICIPAL
	002				002		DIFUSION Y PROMOCION DE LA ACTIVIDAD DE GOBIERNO
		00				00	DIFUSION Y PROMOCION DE LA ACTIVIDAD DE GOBIERNO
	003				003		FOMENTO Y GESTION CULTURAL
		00				00	FOMENTO Y GESTION CULTURAL
	004				004		INTERVENCION CULTURAL PARA EL REFORZAMIENTO DEL TEJIDO SOCIAL
		00				00	INTERVENCION CULTURAL PARA EL REFORZAMIENTO DEL TEJIDO SOCIAL
	008				008		FOMENTO AGRICOLA
		00				00	FOMENTO AGRICOLA
	009				009		FOMENTO ARTESANAL
		00				00	FOMENTO ARTESANAL
	010				010		FOMENTO AL DESARROLLO COMERCIAL
		00				00	FOMENTO AL DESARROLLO COMERCIAL
	011				011		FOMENTO FORESTAL
		00				00	FOMENTO FORESTAL
	012				012		FOMENTO INDUSTRIAL
		00				00	FOMENTO INDUSTRIAL
	013				013		FOMENTO MINERO-METALURGICO
		00				00	FOMENTO MINERO-METALURGICO
	014				014		FORTALECIMIENTO Y APOYO A LAS UNIDADES DE PRODUCCION PECUARIA
		00				00	FORTALECIMIENTO Y APOYO A LAS UNIDADES DE PRODUCCION PECUARIA
	015				015		FOMENTO Y DESARROLLO TURISTICO
		00				00	FOMENTO Y DESARROLLO TURISTICO
	016				016		INSTRUMENTACION DE ESQUEMAS DE FORMACION EMPRENDEDORA
		00				00	INSTRUMENTACION DE ESQUEMAS DE FORMACION EMPRENDEDORA
	017				017		CAPACITACION DE ALTO NIVEL
		00				00	CAPACITACION DE ALTO NIVEL
	018				018		CAPACITACION PARA EL TRABAJO
		00				00	CAPACITACION PARA EL TRABAJO
		03				03	EVALUACIONES DE COMPETENCIAS LABORALES
		04				04	ASESORIA Y CAPACITACION BASADA EN COMPETENCIAS LABORALES
	021				021		PROMOCION Y ATRACCION DE INVERSIONES
		00				00	PROMOCION Y ATRACCION DE INVERSIONES
	023				023		PROMOCION DE DESTINOS TURISTICOS
		00				00	PROMOCION DE DESTINOS TURISTICOS
	025				025		APOYO A LA PRODUCCION PRIMARIA
		00				00	APOYO A LA PRODUCCION PRIMARIA
	026				026		FOMENTO A LA PRODUCCION Y LA COMPETITIVIDAD
		00				00	FOMENTO A LA PRODUCCION Y LA COMPETITIVIDAD
	027				027		PROTECCION Y PRESERVACION ECOLOGICA
		00				00	PROTECCION Y PRESERVACION ECOLOGICA
	029				029		FOMENTO AL DESARROLLO ECONOMICO EN LA FRONTERA
		00				00	FOMENTO AL DESARROLLO ECONOMICO EN LA FRONTERA

CATALOGO DE ESTRUCTURA PROGRAMATICA 2016

CONAC			ESTATAL				
FIN	PROG	PROY	FIN	MOD	PROG.	PROY	D E S C R I P C I O N
			1				**DESEMPEÑO DE LAS FUNCIONES**
F				4			**PROMOCION Y FOMENTO**
	030				030		DESARROLLO INDUSTRIAL Y FOMENTO AL EMPLEO
		00				00	DESARROLLO INDUSTRIAL Y FOMENTO AL EMPLEO
	031				031		FOMENTO AGROINDUSTRIAL
		00				00	FOMENTO AGROINDUSTRIAL
	032				032		FOMENTO AL DESARROLLO ECONOMICO
		00				00	FOMENTO AL DESARROLLO ECONOMICO
	033				033		FOMENTO AL COMERCIO EXTERIOR
		00				00	FOMENTO AL COMERCIO EXTERIOR
	034				034		INFRAESTRUCTURA CULTURAL
		00				00	INFRAESTRUCTURA CULTURAL
	035				035		DIVERSIDAD CULTURAL
		00				00	DIVERSIDAD CULTURAL
	036				036		PATRIMONIO HISTORICO Y CULTURAL
		00				00	PATRIMONIO HISTORICO Y CULTURAL
	037				037		REVITALIZACION DE LOS CENTROS HISTORICOS DEL ESTADO
		00				00	REVITALIZACION DE LOS CENTROS HISTORICOS DEL ESTADO
G				5			**REGULACION Y SUPERVISION**
	001				001		CONTROL Y REGULACION DEL CONSUMO DE ALCOHOLES
		00				00	CONTROL Y REGULACION DEL CONSUMO DE ALCOHOLES
	003				003		SUPERVISION DEL SISTEMA ESTATAL DE INFORMACION PUBLICA Y DE ARCHIVOS GUBERNAMENTALES
		00				00	SUPERVISION DEL SISTEMA ESTATAL DE INFORMACION PUBLICA Y DE ARCHIVOS GUBERNAMENTALES
	007				007		PROMOCION DE LA JUSTICIA AGRARIA
		00				00	PROMOCION DE LA JUSTICIA AGRARIA
		01				01	REGULARIZACION DE COLONIAS AGRICOLAS Y MANCOMUNES AGROPECUARIOS DE REGIMEN ESTATAL (PRECAMARE)
	010				010		PROMOCION DE LAS NORMAS PARA LA CONSERVACION DEL MEDIO AMBIENTE
		00				00	PROMOCION DE LAS NORMAS PARA LA CONSERVACION DEL MEDIO AMBIENTE
	011				011		REGULACION ECOLOGICA
		00				00	REGULACION ECOLOGICA
	012				012		PROTECCION AL MEDIO AMBIENTE
		00				00	PROTECCION AL MEDIO AMBIENTE
	015				015		NORMATIVIDAD JURIDICA
		00				00	NORMATIVIDAD JURIDICA
	016				016		FISCALIZACION
		00				00	FISCALIZACION
	017				017		NOTIFICACION Y COBRANZA
		00				00	NOTIFICACION Y COBRANZA
	019				019		ASISTENCIA Y NORMATIVIDAD JURIDICA
		00				00	ASISTENCIA Y NORMATIVIDAD JURIDICA
	020				020		PROTECCION CONTRA RIESGOS SANITARIOS
		00				00	PROTECCION CONTRA RIESGOS SANITARIOS
	021				021		VERIFICACION AL COMERCIO EXTERIOR
		00				00	VERIFICACION AL COMERCIO EXTERIOR
R				7			**ESPECIFICOS**
	001				001		PRERROGATIVAS DE LOS PARTIDOS POLITICOS
		00				00	PRERROGATIVAS DE LOS PARTIDOS POLITICOS
		01				01	PARTIDO ACCION NACIONAL
		02				02	PARTIDO REVOLUCIONARIO INSTITUCIONAL
		03				03	NUEVA ALIANZA
		04				04	PARTIDO VERDE ECOLOGISTA DE MEXICO
		05				05	PARTIDO DE LA REVOLUCION DEMOCRATICA
		06				06	MOVIMIENTO CIUDADANO
		07				07	PARTIDO DEL TRABAJO DE CHIHUAHUA

CATALOGO DE ESTRUCTURA PROGRAMATICA 2016

CONAC			ESTATAL				
FIN	PROG	PROY	FIN	MOD	PROG.	PROY	D E S C R I P C I O N
			1				**DESEMPEÑO DE LAS FUNCIONES**
R				7			**ESPECIFICOS**
	001				001		PRERROGATIVAS DE LOS PARTIDOS POLITICOS
		08				08	PARTIDO HUMANISTA
		09				09	ENCUENTRO SOCIAL
		10				10	MORENA
		11				11	CANDIDATOS INDEPENDIENTES
	002				002		DESARROLLO DE LA VIDA DEMOCRATICA DEL ESTADO
		00				00	DESARROLLO DE LA VIDA DEMOCRATICA DEL ESTADO
	003				003		REDISTRITACION ELECTORAL
		00				00	REDISTRITACION ELECTORAL
	004				004		ORGANIZACION, DIRECCION Y VIGILANCIA DE LOS PROCESOS ELECTORALES
		00				00	ORGANIZACION, DIRECCION Y VIGILANCIA DE LOS PROCESOS ELECTORALES
	005				005		ACTUALIZACION DEL PADRON ELECTORAL
		00				00	ACTUALIZACION DEL PADRON ELECTORAL
			2				**ADMINISTRATIVOS Y DE APOYO**
M				1			**ADMINISTRACION DE LOS RECURSOS**
	001				001		ADMINISTRACION DE LOS RECURSOS
		00				00	ADMINISTRACION DE LOS RECURSOS
	002				002		ADMINISTRACION FINANCIERA Y DE DEUDA PUBLICA
		00				00	ADMINISTRACION FINANCIERA Y DE DEUDA PUBLICA
	003				003		ADMINISTRACION DEL PATRIMONIO ESTATAL
		00				00	ADMINISTRACION DEL PATRIMONIO ESTATAL
	004				004		ADMINISTRACION DE LOS PROGRAMAS DE INVERSION
		00				00	ADMINISTRACION DE LOS PROGRAMAS DE INVERSION
	005				005		ADMINISTRACION DEL RECURSO HUMANO
		00				00	ADMINISTRACION DEL RECURSO HUMANO
	006				006		REGULACION, PRESERVACION, SUMINISTRO Y CONTROL DE ADQUISICIONES DE BIENES Y SERVICIOS
		00				00	REGULACION, PRESERVACION, SUMINISTRO Y CONTROL DE ADQUISICIONES DE BIENES Y SERVICIOS
	007				007		ADMINISTRACION DE LOS RECURSOS HUMANOS, MATERIALES Y FINANCIEROS Y EVALUACION POR RESULTADOS
		00				00	ADMINISTRACION DE LOS RECURSOS HUMANOS, MATERIALES Y FINANCIEROS Y EVALUACION POR RESULTADOS
	008				008		REGULARIZACION ADEUDO DE AGUA POTABLE
		00				00	REGULARIZACION ADEUDO DE AGUA POTABLE
	014				014		ADQUISICION Y HABILITACION DE RESERVAS TERRITORIALES
		00				00	ADQUISICION Y HABILITACION DE RESERVAS TERRITORIALES
	016				016		CONTABILIDAD GUBERNAMENTAL
		00				00	CONTABILIDAD GUBERNAMENTAL
	020				020		PREVISION PARA LA NIVELACION SALARIAL
		00				00	PREVISION PARA LA NIVELACION SALARIAL
	021				021		GASTO OPERATIVO DEL PROGRAMA ESTATAL DE INFRAESTRUCTURA DE VIAS DE COMUNICACION
		00				00	GASTO OPERATIVO DEL PROGRAMA ESTATAL DE INFRAESTRUCTURA DE VIAS DE COMUNICACION
	022				022		ADMINISTRACION DEL GASTO OPERATIVO DE MANTENIMIENTO MENOR DE CARRETERAS ESTATALES Y FEDERALES DE CUOTA
		00				00	ADMINISTRACION DEL GASTO OPERATIVO DE MANTENIMIENTO MENOR DE CARRETERAS ESTATALES Y FEDERALES DE CUOTA
	023				023		SERVICIOS ESTATALES AEROPUERTUARIOS
		00				00	SERVICIOS ESTATALES AEROPUERTUARIOS
	024				024		ADMINISTRACION DE SERVICIOS FINANCIEROS Y BANCARIOS PARA RECURSOS FEDERALES DE AÑOS ANTERIORES
		00				00	ADMINISTRACION DE SERVICIOS FINANCIEROS Y BANCARIOS PARA RECURSOS FEDERALES DE AÑOS ANTERIORES
	025				025		ADMINISTRACION DE SERVICIOS FINANCIEROS Y BANCARIOS DE RECURSOS ESTATALES
		00				00	ADMINISTRACION DE SERVICIOS FINANCIEROS Y BANCARIOS DE RECURSOS ESTATALES
	026				026		COMPROBACION DE GASTOS DE OPERACION DE EJERCICIOS ANTERIORES
		00				00	COMPROBACION DE GASTOS DE OPERACION DE EJERCICIOS ANTERIORES

CATALOGO DE ESTRUCTURA PROGRAMATICA 2016

CONAC			ESTATAL				
FIN	PROG	PROY	FIN	MOD	PROG.	PROY	D E S C R I P C I O N
			2				**ADMINISTRATIVOS Y DE APOYO**
M				1			**ADMINISTRACION DE LOS RECURSOS**
	027				027		REORDENAMIENTO DE LA HACIENDA PUBLICA
		00				00	REORDENAMIENTO DE LA HACIENDA PUBLICA
M				2			**APOYO AL PROCESO PRESUPUESTARIO**
	201				201		PRESUPUESTACION CON ENFOQUE PARA RESULTADOS
		00				00	PRESUPUESTACION CON ENFOQUE PARA RESULTADOS
	202				202		INCORPORACION DE LA PERSPECTIVA DE GENERO EN EL PRESUPUESTO DE EGRESOS
		00				00	INCORPORACION DE LA PERSPECTIVA DE GENERO EN EL PRESUPUESTO DE EGRESOS
	203				203		REGISTRO Y PROGRAMACION DE PAGOS
		00				00	REGISTRO Y PROGRAMACION DE PAGOS
	204				204		PROGRAMACIÓN Y SEGUIMIENTO CON ENFOQUE A RESULTADOS
		00				00	PROGRAMACIÓN Y SEGUIMIENTO CON ENFOQUE A RESULTADOS
M				3			**EFICIENCIA INSTITUCIONAL**
	301				301		FORTALECIMIENTO DEL PROCESO LEGISLATIVO
		00				00	FORTALECIMIENTO DEL PROCESO LEGISLATIVO
	312				312		COORDINACION E IMPLEMENTACION DEL SISTEMA DE JUSTICIA PENAL
		00				00	COORDINACION E IMPLEMENTACION DEL SISTEMA DE JUSTICIA PENAL
	313				313		CAPACITACION EN MATERIA DE ACCESO A LA INFORMACION PUBLICA; PROTECCION DE DATOS PERSONALES Y RENDICION DE CUENTAS
		00				00	CAPACITACION EN MATERIA DE ACCESO A LA INFORMACION PUBLICA; PROTECCION DE DATOS PERSONALES Y RENDICION DE CUENTAS
	315				315		MODERNIZACION GUBERNAMENTAL Y DESARROLLO TECNOLOGICO
		00				00	MODERNIZACION GUBERNAMENTAL Y DESARROLLO TECNOLOGICO
	323				323		INSTITUCIONALIZACION DE LA PERSPECTIVA DE GENERO EN LA ADMINISTRACION PUBLICA
		00				00	INSTITUCIONALIZACION DE LA PERSPECTIVA DE GENERO EN LA ADMINISTRACION PUBLICA
	326				326		ANALISIS, DESARROLLO Y SOPORTE INFORMATICO
		00				00	ANALISIS, DESARROLLO Y SOPORTE INFORMATICO
	327				327		APOYO A LA GESTION INSTITUCIONAL
		00				00	APOYO A LA GESTION INSTITUCIONAL
	328				328		COORDINACION INTERINSTITUCIONAL PARA EL FOMENTO A LA SALUD
		00				00	COORDINACION INTERINSTITUCIONAL PARA EL FOMENTO A LA SALUD
	329				329		ESTRATEGIAS INSTITUCIONALES PARA APOYO A LA SALUD
		00				00	ESTRATEGIAS INSTITUCIONALES PARA APOYO A LA SALUD
O				4			**APOYO A LA FUNCION PUBLICA Y AL MEJORAMIENTO DE LA GESTION**
	001				001		FISCALIZACION DE LAS CUENTAS PUBLICAS
		00				00	FISCALIZACION DE LAS CUENTAS PUBLICAS
	004				004		CONTROL Y EVALUACION DE LA GESTION PUBLICA
		00				00	CONTROL Y EVALUACION DE LA GESTION PUBLICA
	005				005		SUPERVISION DE OBRAS COMPARTIDAS - 5 AL MILLAR
		00				00	SUPERVISION DE OBRAS COMPARTIDAS - 5 AL MILLAR
			4				**OBLIGACIONES**
J				1			**PENSIONES Y JUBILACIONES**
	001				001		PRESTACIONES SOCIOECONOMICAS A JUBILADOS, PENSIONADOS Y TRABAJADORES AL SERVICIO DEL ESTADO
		00				00	PRESTACIONES SOCIOECONOMICAS A JUBILADOS, PENSIONADOS Y TRABAJADORES AL SERVICIO DEL ESTADO
		01				01	JUBILADOS Y PENSIONADOS DEL PODER EJECUTIVO
		02				02	JUBILADOS Y PENSIONADOS DEL PODER LEGISLATIVO
		03				03	JUBILADOS Y PENSIONADOS DEL PODER JUDICIAL
T				2			**APORTACIONES A LA SEGURIDAD SOCIAL**
	001				001		SEGURIDAD SOCIAL A LOS TRABAJADORES AL SERVICIO DEL ESTADO
		00				00	SEGURIDAD SOCIAL A LOS TRABAJADORES AL SERVICIO DEL ESTADO
	002				002		SERVICIO MEDICO Y CUIDADO DE LA SALUD
		00				00	SERVICIO MEDICO Y CUIDADO DE LA SALUD

CATALOGO DE ESTRUCTURA PROGRAMATICA 2016

CONAC			ESTATAL				
FIN	PROG	PROY	FIN	MOD	PROG.	PROY	D E S C R I P C I O N
			4				**OBLIGACIONES**
T				**2**			**APORTACIONES A LA SEGURIDAD SOCIAL**
	002				002		SERVICIO MEDICO Y CUIDADO DE LA SALUD
		01				01	SERVICIO MEDICO DEL PODER EJECUTIVO
		02				02	SERVICIO MEDICO DEL PODER LEGISLATIVO
		03				03	SERVICIO MEDICO DEL PODER JUDICIAL
			5				**PROGRAMAS DE GASTO FEDERALIZADO (GOBIERNO FEDERAL)**
E				**2**			**PROGRAMAS FEDERALES - PRESTACION DE SERVICIOS PUBLICOS**
	301				301		PROGRAMA ESCUELAS DE CALIDAD (PEC)
		11				11	PROGRAMA ESCUELAS DE CALIDAD (PEC) 2011
		12				12	PROGRAMA ESCUELAS DE CALIDAD (PEC) 2012
		13				13	PROGRAMA ESCUELAS DE CALIDAD (PEC) 2013
		14				14	PROGRAMA ESCUELAS DE CALIDAD (PEC) 2014
		15				15	PROGRAMA ESCUELAS DE CALIDAD (PEC) 2015
		16				16	PROGRAMA ESCUELAS DE CALIDAD (PEC) 2016
	302				302		ATENCION A ESCUELAS Y POBLACION EN SITUACIONES VULNERABLES
		10				10	ATENCION A ESCUELAS Y POBLACION EN SITUACIONES VULNERABLES 2010
		11				11	ATENCION A ESCUELAS Y POBLACION EN SITUACIONES VULNERABLES 2011
		12				12	ATENCION A ESCUELAS Y POBLACION EN SITUACIONES VULNERABLES 2012
		13				13	ATENCION A ESCUELAS Y POBLACION EN SITUACIONES VULNERABLES 2013
		14				14	ATENCION A ESCUELAS Y POBLACION EN SITUACIONES VULNERABLES 2014
		15				15	ATENCION A ESCUELAS Y POBLACION EN SITUACIONES VULNERABLES 2015
		16				16	ATENCION A ESCUELAS Y POBLACION EN SITUACIONES VULNERABLES 2016
	303				303		PROGRAMA BECA DE APOYO A LA PRACTICA INTENSIVA Y AL SERVICIO SOCIAL
		10				10	PROGRAMA BECA DE APOYO A LA PRACTICA INTENSIVA Y AL SERVICIO SOCIAL 2010
		11				11	PROGRAMA BECA DE APOYO A LA PRACTICA INTENSIVA Y AL SERVICIO SOCIAL 2011
		12				12	PROGRAMA BECA DE APOYO A LA PRACTICA INTENSIVA Y AL SERVICIO SOCIAL 2012
		13				13	PROGRAMA BECA DE APOYO A LA PRACTICA INTENSIVA Y AL SERVICIO SOCIAL 2013
		14				14	PROGRAMA BECA DE APOYO A LA PRACTICA INTENSIVA Y AL SERVICIO SOCIAL 2014
		15				15	PROGRAMA BECA DE APOYO A LA PRACTICA INTENSIVA Y AL SERVICIO SOCIAL 2015
		16				16	PROGRAMA BECA DE APOYO A LA PRACTICA INTENSIVA Y AL SERVICIO SOCIAL 2016
	304				304		FORTALECIMIENTO DE LA EDUCACION ESPECIAL Y DE LA INTEGRACION EDUCATIVA
		09				09	FORTALECIMIENTO DE LA EDUCACION ESPECIAL Y DE LA INTEGRACION EDUCATIVA 2009
		10				10	FORTALECIMIENTO DE LA EDUCACION ESPECIAL Y DE LA INTEGRACION EDUCATIVA 2010
		11				11	FORTALECIMIENTO DE LA EDUCACION ESPECIAL Y DE LA INTEGRACION EDUCATIVA 2011
		12				12	FORTALECIMIENTO DE LA EDUCACION ESPECIAL Y DE LA INTEGRACION EDUCATIVA 2012
		13				13	FORTALECIMIENTO DE LA EDUCACION ESPECIAL Y DE LA INTEGRACION EDUCATIVA 2013
		14				14	FORTALECIMIENTO DE LA EDUCACION ESPECIAL Y DE LA INTEGRACION EDUCATIVA 2014
		15				15	FORTALECIMIENTO DE LA EDUCACION ESPECIAL Y DE LA INTEGRACION EDUCATIVA 2015
		16				16	FORTALECIMIENTO DE LA EDUCACION ESPECIAL Y DE LA INTEGRACION EDUCATIVA 2016
	305				305		PROGRAMA LAS NARRACIONES DE NIÑAS Y NIÑOS INDIGENAS
		11				11	PROGRAMA LAS NARRACIONES DE NIÑAS Y NIÑOS INDIGENAS 2011
		12				12	PROGRAMA LAS NARRACIONES DE NIÑAS Y NIÑOS INDIGENAS 2012
		13				13	PROGRAMA LAS NARRACIONES DE NIÑAS Y NIÑOS INDIGENAS 2013
		14				14	PROGRAMA LAS NARRACIONES DE NIÑAS Y NIÑOS INDIGENAS 2014
		15				15	PROGRAMA LAS NARRACIONES DE NIÑAS Y NIÑOS INDIGENAS 2015
		16				16	PROGRAMA LAS NARRACIONES DE NIÑAS Y NIÑOS INDIGENAS 2016
	306				306		ASESOR TECNICO PEDAGOGICO
		09				09	ASESOR TECNICO PEDAGOGICO 2009
		10				10	ASESOR TECNICO PEDAGOGICO 2010
		11				11	ASESOR TECNICO PEDAGOGICO 2011
		12				12	ASESOR TECNICO PEDAGOGICO 2012
		13				13	ASESOR TECNICO PEDAGOGICO 2013
		14				14	ASESOR TECNICO PEDAGOGICO 2014
		15				15	ASESOR TECNICO PEDAGOGICO 2015
		16				16	ASESOR TECNICO PEDAGOGICO 2016
	307				307		EDUCACION PARA NIÑAS Y NIÑOS DE FAMILIAS JORNALERAS AGRICOLAS MIGRANTES
		10				10	EDUCACION PARA NIÑAS Y NIÑOS DE FAMILIAS JORNALERAS AGRICOLAS MIGRANTES 2010
		11				11	EDUCACION PARA NIÑAS Y NIÑOS DE FAMILIAS JORNALERAS AGRICOLAS MIGRANTES 2011
		12				12	EDUCACION PARA NIÑAS Y NIÑOS DE FAMILIAS JORNALERAS AGRICOLAS MIGRANTES 2012

CATALOGO DE ESTRUCTURA PROGRAMATICA 2016

CONAC			ESTATAL				
FIN	PROG	PROY	FIN	MOD	PROG.	PROY	D E S C R I P C I O N
			5				**PROGRAMAS DE GASTO FEDERALIZADO (GOBIERNO FEDERAL)**
E				2			**PROGRAMAS FEDERALES - PRESTACION DE SERVICIOS PUBLICOS**
	307				307		EDUCACION PARA NIÑAS Y NIÑOS DE FAMILIAS JORNALERAS AGRICOLAS MIGRANTES
		13				13	EDUCACION PARA NIÑAS Y NIÑOS DE FAMILIAS JORNALERAS AGRICOLAS MIGRANTES 2013
		14				14	EDUCACION PARA NIÑAS Y NIÑOS DE FAMILIAS JORNALERAS AGRICOLAS MIGRANTES 2014
		15				15	EDUCACION PARA NIÑAS Y NIÑOS DE FAMILIAS JORNALERAS AGRICOLAS MIGRANTES 2015
		16				16	EDUCACION PARA NIÑAS Y NIÑOS DE FAMILIAS JORNALERAS AGRICOLAS MIGRANTES 2016
	308				308		ESCUELAS DE TIEMPO COMPLETO
		10				10	ESCUELAS DE TIEMPO COMPLETO 2010
		11				11	ESCUELAS DE TIEMPO COMPLETO 2011
		12				12	ESCUELAS DE TIEMPO COMPLETO 2012
		13				13	ESCUELAS DE TIEMPO COMPLETO 2013
		14				14	ESCUELAS DE TIEMPO COMPLETO 2014
		15				15	ESCUELAS DE TIEMPO COMPLETO 2015
		16				16	ESCUELAS DE TIEMPO COMPLETO 2016
	309				309		ESCUELA SEGURA
		10				10	ESCUELA SEGURA 2010
		11				11	ESCUELA SEGURA 2011
		12				12	ESCUELA SEGURA 2012
		13				13	ESCUELA SEGURA 2013
		14				14	ESCUELA SEGURA 2014
		15				15	ESCUELA SEGURA 2015
		16				16	ESCUELA SEGURA 2016
	310				310		PROGRAMA NACIONAL DE INGLES EN EDUCACION BASICA (PNIEB)
		10				10	PROGRAMA NACIONAL DE INGLES EN EDUCACION BASICA (PNIEB) 2010
		11				11	PROGRAMA NACIONAL DE INGLES EN EDUCACION BASICA (PNIEB) 2011
		12				12	PROGRAMA NACIONAL DE INGLES EN EDUCACION BASICA (PNIEB) 2012
		13				13	PROGRAMA NACIONAL DE INGLES EN EDUCACION BASICA (PNIEB) 2013
		14				14	PROGRAMA NACIONAL DE INGLES EN EDUCACION BASICA (PNIEB) 2014
		15				15	PROGRAMA NACIONAL DE INGLES EN EDUCACION BASICA (PNIEB) 2015
		16				16	PROGRAMA NACIONAL DE INGLES EN EDUCACION BASICA (PNIEB) 2016
	311				311		PROGRAMA DE APOYO AL CONSEJO NACIONAL DE FOMENTO EDUCATIVO (CONAFE)
		09				09	PROGRAMA DE APOYO AL CONSEJO NACIONAL DE FOMENTO EDUCATIVO (CONAFE) 2009
		10				10	PROGRAMA DE APOYO AL CONSEJO NACIONAL DE FOMENTO EDUCATIVO (CONAFE) 2010
		11				11	PROGRAMA DE APOYO AL CONSEJO NACIONAL DE FOMENTO EDUCATIVO (CONAFE) 2011
		12				12	PROGRAMA DE APOYO AL CONSEJO NACIONAL DE FOMENTO EDUCATIVO (CONAFE) 2012
		13				13	PROGRAMA DE APOYO AL CONSEJO NACIONAL DE FOMENTO EDUCATIVO (CONAFE) 2013
		14				14	PROGRAMA DE APOYO AL CONSEJO NACIONAL DE FOMENTO EDUCATIVO (CONAFE) 2014
		15				15	PROGRAMA DE APOYO AL CONSEJO NACIONAL DE FOMENTO EDUCATIVO (CONAFE) 2015
		16				16	PROGRAMA DE APOYO AL CONSEJO NACIONAL DE FOMENTO EDUCATIVO (CONAFE) 2016
	312				312		FORTALECER LA OFERTA DE SERVICIOS DE SALUD
		09				09	FORTALECER LA OFERTA DE SERVICIOS DE SALUD 2009
		10				10	FORTALECER LA OFERTA DE SERVICIOS DE SALUD 2010
		11				11	FORTALECER LA OFERTA DE SERVICIOS DE SALUD 2011
		12				12	FORTALECER LA OFERTA DE SERVICIOS DE SALUD 2012
		13				13	FORTALECER LA OFERTA DE SERVICIOS DE SALUD 2013
		14				14	FORTALECER LA OFERTA DE SERVICIOS DE SALUD 2014
		15				15	FORTALECER LA OFERTA DE SERVICIOS DE SALUD 2015
		16				16	FORTALECER LA OFERTA DE SERVICIOS DE SALUD 2016
	313				313		EMS 2/3 EL CHAMIZAL
		11				11	EMS 2/3 EL CHAMIZAL 2011
		12				12	EMS 2/3 EL CHAMIZAL 2012
		13				13	EMS 2/3 EL CHAMIZAL 2013
		14				14	EMS 2/3 EL CHAMIZAL 2014
		15				15	EMS 2/3 EL CHAMIZAL 2015
		16				16	EMS 2/3 EL CHAMIZAL 2016
	314				314		PROGRAMA SUMAS PAQUIME
		11				11	PROGRAMA SUMAS PAQUIME 2011
		12				12	PROGRAMA SUMAS PAQUIME 2012
		13				13	PROGRAMA SUMAS PAQUIME 2013
		14				14	PROGRAMA SUMAS PAQUIME 2014

CATALOGO DE ESTRUCTURA PROGRAMATICA 2016

CONAC			ESTATAL				
FIN	PROG	PROY	FIN	MOD	PROG.	PROY	D E S C R I P C I O N
			5				**PROGRAMAS DE GASTO FEDERALIZADO (GOBIERNO FEDERAL)**
E				2			**PROGRAMAS FEDERALES - PRESTACION DE SERVICIOS PUBLICOS**
	314				314		PROGRAMA SUMAS PAQUIME
		15				15	PROGRAMA SUMAS PAQUIME 2015
		16				16	PROGRAMA SUMAS PAQUIME 2016
	315				315		ESCUELA PREPARATORIA FEDERAL POR COOPERACION DIVISION DEL NORTE
		11				11	ESCUELA PREPARATORIA FEDERAL POR COOPERACION DIVISION DEL NORTE 2011
		12				12	ESCUELA PREPARATORIA FEDERAL POR COOPERACION DIVISION DEL NORTE 2012
		13				13	ESCUELA PREPARATORIA FEDERAL POR COOPERACION DIVISION DEL NORTE 2013
		14				14	ESCUELA PREPARATORIA FEDERAL POR COOPERACION DIVISION DEL NORTE 2014
		15				15	ESCUELA PREPARATORIA FEDERAL POR COOPERACION DIVISION DEL NORTE 2015
		16				16	ESCUELA PREPARATORIA FEDERAL POR COOPERACION DIVISION DEL NORTE 2016
	316				316		ESCUELA PREPARATORIA FEDERAL POR COOPERACION LOPEZ MATEOS
		11				11	ESCUELA PREPARATORIA FEDERAL POR COOPERACION LOPEZ MATEOS 2011
		12				12	ESCUELA PREPARATORIA FEDERAL POR COOPERACION LOPEZ MATEOS 2012
		13				13	ESCUELA PREPARATORIA FEDERAL POR COOPERACION LOPEZ MATEOS 2013
		14				14	ESCUELA PREPARATORIA FEDERAL POR COOPERACION LOPEZ MATEOS 2014
		15				15	ESCUELA PREPARATORIA FEDERAL POR COOPERACION LOPEZ MATEOS 2015
		16				16	ESCUELA PREPARATORIA FEDERAL POR COOPERACION LOPEZ MATEOS 2016
	317				317		PROGRAMA DE IMPORTACION DEFINITIVA DE VEHICULOS AUTOMOTORES USADOS QUE CIRCULAN EN EL TERRITORIO DEL ESTADO DE CHIHUAHUA
		13				13	PROGRAMA DE IMPORTACION DEFINITIVA DE VEHICULOS AUTOMOTORES USADOS QUE CIRCULAN EN EL TERRITORIO DEL ESTADO DE CHIHUAHUA 2013
		14				14	PROGRAMA DE IMPORTACION DEFINITIVA DE VEHICULOS AUTOMOTORES USADOS QUE CIRCULAN EN EL TERRITORIO DEL ESTADO DE CHIHUAHUA 2014
		15				15	PROGRAMA DE IMPORTACION DEFINITIVA DE VEHICULOS AUTOMOTORES USADOS QUE CIRCULAN EN EL TERRITORIO DEL ESTADO DE CHIHUAHUA 2015
		16				16	PROGRAMA DE IMPORTACION DEFINITIVA DE VEHICULOS AUTOMOTORES USADOS QUE CIRCULAN EN EL TERRITORIO DEL ESTADO DE CHIHUAHUA 2016
	318				318		PREVISION Y APORTACION PARA EL SISTEMA DE EDUCACION BASICA Y NORMAL
		10				10	PREVISION Y APORTACION PARA EL SISTEMA DE EDUCACION BASICA Y NORMAL 2010
		11				11	PREVISION Y APORTACION PARA EL SISTEMA DE EDUCACION BASICA Y NORMAL 2011
		12				12	PREVISION Y APORTACION PARA EL SISTEMA DE EDUCACION BASICA Y NORMAL 2012
		13				13	PREVISION Y APORTACION PARA EL SISTEMA DE EDUCACION BASICA Y NORMAL 2013
		14				14	PREVISION Y APORTACION PARA EL SISTEMA DE EDUCACION BASICA Y NORMAL 2014
		15				15	PREVISION Y APORTACION PARA EL SISTEMA DE EDUCACION BASICA Y NORMAL 2015
		16				16	PREVISION Y APORTACION PARA EL SISTEMA DE EDUCACION BASICA Y NORMAL 2016
	319				319		ESTANCIA DE REOS FEDERALES EN CERESOS ESTATALES
		08				08	ESTANCIA DE REOS FEDERALES EN CERESOS ESTATALES 2008
		09				09	ESTANCIA DE REOS FEDERALES EN CERESOS ESTATALES 2009
		10				10	ESTANCIA DE REOS FEDERALES EN CERESOS ESTATALES 2010
		11				11	ESTANCIA DE REOS FEDERALES EN CERESOS ESTATALES 2011
		12				12	ESTANCIA DE REOS FEDERALES EN CERESOS ESTATALES 2012
		13				13	ESTANCIA DE REOS FEDERALES EN CERESOS ESTATALES 2013
		14				14	ESTANCIA DE REOS FEDERALES EN CERESOS ESTATALES 2014
		15				15	ESTANCIA DE REOS FEDERALES EN CERESOS ESTATALES 2015
		16				16	ESTANCIA DE REOS FEDERALES EN CERESOS ESTATALES 2016
	320				320		FONDO MIXTO CONSEJO NACIONAL DE CIENCIA Y TECNOLOGIA (CONACYT)
		09				09	FONDO MIXTO CONSEJO NACIONAL DE CIENCIA Y TECNOLOGIA (CONACYT) 2009
		10				10	FONDO MIXTO CONSEJO NACIONAL DE CIENCIA Y TECNOLOGIA (CONACYT) 2010
		11				11	FONDO MIXTO CONSEJO NACIONAL DE CIENCIA Y TECNOLOGIA (CONACYT) 2011
		12				12	FONDO MIXTO CONSEJO NACIONAL DE CIENCIA Y TECNOLOGIA (CONACYT) 2012
		13				13	FONDO MIXTO CONSEJO NACIONAL DE CIENCIA Y TECNOLOGIA (CONACYT) 2013
		14				14	FONDO MIXTO CONSEJO NACIONAL DE CIENCIA Y TECNOLOGIA (CONACYT) 2014
		15				15	FONDO MIXTO CONSEJO NACIONAL DE CIENCIA Y TECNOLOGIA (CONACYT) 2015
		16				16	FONDO MIXTO CONSEJO NACIONAL DE CIENCIA Y TECNOLOGIA (CONACYT) 2016
	321				321		PROGRAMA PARA EL SISTEMA DE ENSEÑANZA VIVENCIAL E INDAGATORIA DE LA CIENCIA
		11				11	PROGRAMA PARA EL SISTEMA DE ENSEÑANZA VIVENCIAL E INDAGATORIA DE LA CIENCIA 2011
		12				12	PROGRAMA PARA EL SISTEMA DE ENSEÑANZA VIVENCIAL E INDAGATORIA DE LA CIENCIA 2012
		13				13	PROGRAMA PARA EL SISTEMA DE ENSEÑANZA VIVENCIAL E INDAGATORIA DE LA CIENCIA 2013
		14				14	PROGRAMA PARA EL SISTEMA DE ENSEÑANZA VIVENCIAL E INDAGATORIA DE LA CIENCIA 2014

CATALOGO DE ESTRUCTURA PROGRAMATICA 2016

CONAC			ESTATAL				
FIN	PROG	PROY	FIN	MOD	PROG.	PROY	D E S C R I P C I O N
			5				**PROGRAMAS DE GASTO FEDERALIZADO (GOBIERNO FEDERAL)**
E				2			**PROGRAMAS FEDERALES - PRESTACION DE SERVICIOS PUBLICOS**
	321				321		PROGRAMA PARA EL SISTEMA DE ENSEÑANZA VIVENCIAL E INDAGATORIA DE LA CIENCIA
		15				15	PROGRAMA PARA EL SISTEMA DE ENSEÑANZA VIVENCIAL E INDAGATORIA DE LA CIENCIA 2015
		16				16	PROGRAMA PARA EL SISTEMA DE ENSEÑANZA VIVENCIAL E INDAGATORIA DE LA CIENCIA 2016
	322				322		ESCUELA SIEMPRE ABIERTA
		11				11	ESCUELA SIEMPRE ABIERTA 2011
		12				12	ESCUELA SIEMPRE ABIERTA 2012
		13				13	ESCUELA SIEMPRE ABIERTA 2013
		14				14	ESCUELA SIEMPRE ABIERTA 2014
		15				15	ESCUELA SIEMPRE ABIERTA 2015
		16				16	ESCUELA SIEMPRE ABIERTA 2016
	323				323		MODERNIZACION INTEGRAL DEL REGISTRO CIVIL
		06				06	MODERNIZACION INTEGRAL DEL REGISTRO CIVIL 2006
		07				07	MODERNIZACION INTEGRAL DEL REGISTRO CIVIL 2007
		08				08	MODERNIZACION INTEGRAL DEL REGISTRO CIVIL 2008
		09				09	MODERNIZACION INTEGRAL DEL REGISTRO CIVIL 2009
		10				10	MODERNIZACION INTEGRAL DEL REGISTRO CIVIL 2010
		11				11	MODERNIZACION INTEGRAL DEL REGISTRO CIVIL 2011
		12				12	MODERNIZACION INTEGRAL DEL REGISTRO CIVIL 2012
		13				13	MODERNIZACION INTEGRAL DEL REGISTRO CIVIL 2013
		14				14	MODERNIZACION INTEGRAL DEL REGISTRO CIVIL 2014
		15				15	MODERNIZACION INTEGRAL DEL REGISTRO CIVIL 2015
		16				16	MODERNIZACION INTEGRAL DEL REGISTRO CIVIL 2016
	324				324		CENTROS DE JUSTICIA PARA LA MUJER EN CD. JUAREZ
		11				11	CENTROS DE JUSTICIA PARA LA MUJER EN CD. JUAREZ 2011
		12				12	CENTROS DE JUSTICIA PARA LA MUJER EN CD. JUAREZ 2012
		13				13	CENTROS DE JUSTICIA PARA LA MUJER EN CD. JUAREZ 2013
		14				14	CENTROS DE JUSTICIA PARA LA MUJER EN CD. JUAREZ 2014
		15				15	CENTROS DE JUSTICIA PARA LA MUJER EN CD. JUAREZ 2015
		16				16	CENTROS DE JUSTICIA PARA LA MUJER EN CD. JUAREZ 2016
	325				325		PROGRAMA NACIONAL PARA LA PREVENCION DEL DELITO
		13				13	PROGRAMA NACIONAL PARA LA PREVENCION DEL DELITO 2013
		14				14	PROGRAMA NACIONAL PARA LA PREVENCION DEL DELITO 2014
		15				15	PROGRAMA NACIONAL PARA LA PREVENCION DEL DELITO 2015
		16				16	PROGRAMA NACIONAL PARA LA PREVENCION DEL DELITO 2016
	327				327		CUMPLIMIENTO DE LA SENTENCIA DICTADA POR LA CORTE I.D.H. EN EL CASO GONZALEZ Y OTRAS (CAMPO ALGODONERO) VS. MEXICO
		13				13	CUMPLIMIENTO DE LA SENTENCIA DICTADA POR LA CORTE I.D.H. EN EL CASO GONZALEZ Y OTRAS (CAMPO ALGODONERO) VS. MEXICO 2013
		14				14	CUMPLIMIENTO DE LA SENTENCIA DICTADA POR LA CORTE I.D.H. EN EL CASO GONZALEZ Y OTRAS (CAMPO ALGODONERO) VS. MEXICO 2014
		15				15	CUMPLIMIENTO DE LA SENTENCIA DICTADA POR LA CORTE I.D.H. EN EL CASO GONZALEZ Y OTRAS (CAMPO ALGODONERO) VS. MEXICO 2015
		16				16	CUMPLIMIENTO DE LA SENTENCIA DICTADA POR LA CORTE I.D.H. EN EL CASO GONZALEZ Y OTRAS (CAMPO ALGODONERO) VS. MEXICO 2016
	328				328		CARAVANAS DE SALUD
		08				08	CARAVANAS DE SALUD 2008
		09				09	CARAVANAS DE SALUD 2009
		10				10	CARAVANAS DE SALUD 2010
		11				11	CARAVANAS DE SALUD 2011
		12				12	CARAVANAS DE SALUD 2012
		13				13	CARAVANAS DE SALUD 2013
		14				14	CARAVANAS DE SALUD 2014
		15				15	CARAVANAS DE SALUD 2015
		16				16	CARAVANAS DE SALUD 2016
	329				329		PROGRAMA PROSPERA
		08				08	PROGRAMA OPORTUNIDADES 2008
		09				09	PROGRAMA OPORTUNIDADES 2009
		10				10	PROGRAMA OPORTUNIDADES 2010
		11				11	PROGRAMA OPORTUNIDADES 2011

CATALOGO DE ESTRUCTURA PROGRAMATICA 2016

CONAC			ESTATAL				
FIN	PROG	PROY	FIN	MOD	PROG.	PROY	D E S C R I P C I O N
			5				**PROGRAMAS DE GASTO FEDERALIZADO (GOBIERNO FEDERAL)**
E				2			**PROGRAMAS FEDERALES - PRESTACION DE SERVICIOS PUBLICOS**
	329				329		PROGRAMA PROSPERA
		12				12	PROGRAMA OPORTUNIDADES 2012
		13				13	PROGRAMA OPORTUNIDADES 2013
		14				14	PROGRAMA OPORTUNIDADES 2014
		15				15	PROGRAMA PROSPERA 2015
		16				16	PROGRAMA PROSPERA 2016
	330				330		FORTALECIMIENTO DE ACCIONES DE SALUD PUBLICA
		08				08	FORTALECIMIENTO DE ACCIONES DE SALUD PUBLICA 2008
		09				09	FORTALECIMIENTO DE ACCIONES DE SALUD PUBLICA 2009
		10				10	FORTALECIMIENTO DE ACCIONES DE SALUD PUBLICA 2010
		11				11	FORTALECIMIENTO DE ACCIONES DE SALUD PUBLICA 2011
		12				12	FORTALECIMIENTO DE ACCIONES DE SALUD PUBLICA 2012
		13				13	FORTALECIMIENTO DE ACCIONES DE SALUD PUBLICA 2013
		14				14	FORTALECIMIENTO DE ACCIONES DE SALUD PUBLICA 2014
		15				15	FORTALECIMIENTO DE ACCIONES DE SALUD PUBLICA 2015
		16				16	FORTALECIMIENTO DE ACCIONES DE SALUD PUBLICA 2016
	331				331		SISTEMA INTEGRAL DE CALIDAD EN SALUD (SICALIDAD)
		08				08	SISTEMA INTEGRAL DE CALIDAD EN SALUD (SICALIDAD) 2008
		09				09	SISTEMA INTEGRAL DE CALIDAD EN SALUD (SICALIDAD) 2009
		10				10	SISTEMA INTEGRAL DE CALIDAD EN SALUD (SICALIDAD) 2010
		11				11	SISTEMA INTEGRAL DE CALIDAD EN SALUD (SICALIDAD) 2011
		12				12	SISTEMA INTEGRAL DE CALIDAD EN SALUD (SICALIDAD) 2012
		14				14	SISTEMA INTEGRAL DE CALIDAD EN SALUD (SICALIDAD) 2014
		15				15	SISTEMA INTEGRAL DE CALIDAD EN SALUD (SICALIDAD) 2015
		16				16	SISTEMA INTEGRAL DE CALIDAD EN SALUD (SICALIDAD) 2016
	332				332		COMUNIDADES SALUDABLES
		09				09	COMUNIDADES SALUDABLES 2009
		10				10	COMUNIDADES SALUDABLES 2010
		11				11	COMUNIDADES SALUDABLES 2011
		12				12	COMUNIDADES SALUDABLES 2012
		13				13	COMUNIDADES SALUDABLES 2013
		14				14	COMUNIDADES SALUDABLES 2014
		15				15	COMUNIDADES SALUDABLES 2015
		16				16	COMUNIDADES SALUDABLES 2016
	333				333		URGENCIAS EPIDEMIOLOGICAS
		08				08	URGENCIAS EPIDEMIOLOGICAS 2008
	334				334		PROGRAMA VACUNA UNIVERSAL ANTIINFLUENZA
		08				08	PROGRAMA VACUNA UNIVERSAL ANTIINFLUENZA 2008
		09				09	PROGRAMA VACUNA UNIVERSAL ANTIINFLUENZA 2009
		10				10	PROGRAMA VACUNA UNIVERSAL ANTIINFLUENZA 2010
	335				335		PROGRAMA PARA EL DESARROLLO DE LAS INDUSTRIAS DE ALTA TECNOLOGIA (PRODIAT)
		10				10	PROGRAMA PARA EL DESARROLLO DE LAS INDUSTRIAS DE ALTA TECNOLOGIA (PRODIAT) 2010
	336				336		FONDO DE APOYO PARA LA MICRO, PEQUEÑA Y MEDIANA EMPRESA (FUNDACION PARA EL DESARROLLO SOSTENIBLE EN MEXICO - FUNDES)
		08				08	FONDO DE APOYO PARA LA MICRO, PEQUEÑA Y MEDIANA EMPRESA (FUNDACION PARA EL DESARROLLO SOSTENIBLE EN MEXICO - FUNDES) 2008
	337				337		FORTALECIMIENTO DE LA INFRAESTRUCTURA Y SEGURIDAD DE LOS CENTROS DE REHABILITACION ESPECIAL - CREE
		09				09	FORTALECIMIENTO DE LA INFRAESTRUCTURA Y SEGURIDAD DE LOS CENTROS DE REHABILITACION ESPECIAL - CREE 2009
		10				10	FORTALECIMIENTO DE LA INFRAESTRUCTURA Y SEGURIDAD DE LOS CENTROS DE REHABILITACION ESPECIAL - CREE 2010
		11				11	FORTALECIMIENTO DE LA INFRAESTRUCTURA Y SEGURIDAD DE LOS CENTROS DE REHABILITACION ESPECIAL - CREE 2011
	338				338		FONDO DE APOYO PARA LA MICRO, PEQUEÑA Y MEDIANA EMPRESA (FAMPYME)
		08				08	FONDO DE APOYO PARA LA MICRO, PEQUEÑA Y MEDIANA EMPRESA (FAMPYME) 2008
		09				09	FONDO DE APOYO PARA LA MICRO, PEQUEÑA Y MEDIANA EMPRESA (FAMPYME) 2009
		10				10	FONDO DE APOYO PARA LA MICRO, PEQUEÑA Y MEDIANA EMPRESA (FAMPYME) 2010
		11				11	FONDO DE APOYO PARA LA MICRO, PEQUEÑA Y MEDIANA EMPRESA (FAMPYME) 2011

CATALOGO DE ESTRUCTURA PROGRAMATICA 2016

CONAC			ESTATAL				
FIN	PROG	PROY	FIN	MOD	PROG.	PROY	D E S C R I P C I O N
			5				**PROGRAMAS DE GASTO FEDERALIZADO (GOBIERNO FEDERAL)**
E				2			**PROGRAMAS FEDERALES - PRESTACION DE SERVICIOS PUBLICOS**
	339				339		APOYO PARA SOLVENTAR GASTOS DE OPERACION E INVERSION EN EDUCACION EN EL ESTADO
		09				09	APOYO PARA SOLVENTAR GASTOS DE OPERACION E INVERSION EN EDUCACION EN EL ESTADO 2009
	340				340		PROGRAMA DE DESARROLLO RURAL SUSTENTABLE
		10				10	PROGRAMA DE DESARROLLO RURAL SUSTENTABLE 2010
	341				341		PROGRAMA DE DESARROLLO PRODUCTIVO DEL ALTIPLANO SEMIDESERTICO
		08				08	PROGRAMA DE DESARROLLO PRODUCTIVO DEL ALTIPLANO SEMIDESERTICO 2008
		09				09	PROGRAMA DE DESARROLLO PRODUCTIVO DEL ALTIPLANO SEMIDESERTICO 2009
		10				10	PROGRAMA DE DESARROLLO PRODUCTIVO DEL ALTIPLANO SEMIDESERTICO 2010
		11				11	PROGRAMA DE DESARROLLO PRODUCTIVO DEL ALTIPLANO SEMIDESERTICO 2011
		12				12	PROGRAMA DE DESARROLLO PRODUCTIVO DEL ALTIPLANO SEMIDESERTICO 2012
		13				13	PROGRAMA DE DESARROLLO PRODUCTIVO DEL ALTIPLANO SEMIDESERTICO 2013
	342				342		FIDEICOMISO PARA EL DESARROLLO FORESTAL SUSTENTABLE- FIDEFOSE
		09				09	FIDEICOMISO PARA EL DESARROLLO FORESTAL SUSTENTABLE- FIDEFOSE 2009
	343				343		SANEAMIENTO EL SITIO
		08				08	SANEAMIENTO EL SITIO 2008
		09				09	SANEAMIENTO EL SITIO 2009
		10				10	SANEAMIENTO EL SITIO 2010
		11				11	SANEAMIENTO EL SITIO 2011
		12				12	SANEAMIENTO EL SITIO 2012
		13				13	SANEAMIENTO EL SITIO 2013
		14				14	SANEAMIENTO EL SITIO 2014
		15				15	SANEAMIENTO EL SITIO 2015
		16				16	SANEAMIENTO EL SITIO 2016
	344				344		PROGRAMA NACIONAL DE APOYO A LA ACUACULTURA
		08				08	PROGRAMA NACIONAL DE APOYO A LA ACUACULTURA 2008
	345				345		PROGRAMA DE FORTALECIMIENTO A LOS CENTROS DE DESARROLLO INFANTIL (CENDIS)
		08				08	PROGRAMA DE FORTALECIMIENTO A LOS CENTROS DE DESARROLLO INFANTIL (CENDIS) 2008
	346				346		FONDO COMPLEMENTARIO PARA LA INCORPORACION AL SISTEMA NACIONAL DE BACHILLERATO SNB
		11				11	FONDO COMPLEMENTARIO PARA LA INCORPORACION AL SISTEMA NACIONAL DE BACHILLERATO SNB 2011
	347				347		RECURSOS EXTRAORDINARIOS PARA LA ATENCION DE LOS DOCENTES DEL SISTEMA CONALEP
		11				11	RECURSOS EXTRAORDINARIOS PARA LA ATENCION DE LOS DOCENTES DEL SISTEMA CONALEP 2011
	348				348		PROGRAMA DE INNOVACION DE LA ENSEÑANZA DE LA CIENCIA
		08				08	PROGRAMA DE INNOVACION DE LA ENSEÑANZA DE LA CIENCIA 2008
		09				09	PROGRAMA DE INNOVACION DE LA ENSEÑANZA DE LA CIENCIA 2009
	349				349		PROGRAMA MEJORES ESPACIOS EDUCATIVOS
		08				08	PROGRAMA MEJORES ESPACIOS EDUCATIVOS 2008
	350				350		PROGRAMA DE MEJORAMIENTO DE LAS ESCUELAS PUBLICAS (PEFEN)
		10				10	PROGRAMA DE MEJORAMIENTO DE LAS ESCUELAS PUBLICAS (PEFEN) 2010
	351				351		FONDO DE APOYO A MIGRANTES RAMO 23
		08				08	FONDO DE APOYO A MIGRANTES RAMO 23 2008
		09				09	FONDO DE APOYO A MIGRANTES RAMO 23 2009
		10				10	FONDO DE APOYO A MIGRANTES RAMO 23 2010
		11				11	FONDO DE APOYO A MIGRANTES RAMO 23 2011
		12				12	FONDO DE APOYO A MIGRANTES RAMO 23 2012
		13				13	FONDO DE APOYO A MIGRANTES RAMO 23 2013
		14				14	FONDO DE APOYO A MIGRANTES RAMO 23 2014
		15				15	FONDO DE APOYO A MIGRANTES RAMO 23 2015
		16				16	FONDO DE APOYO A MIGRANTES RAMO 23 2016
	352				352		RAMO 11 ATENCION A LA DEMANDA DE EDUCACIÓN PARA ADULTOS 2013
		11				11	RAMO 11 ATENCION A LA DEMANDA DE EDUCACIÓN PARA ADULTOS 2011
		12				12	RAMO 11 ATENCION A LA DEMANDA DE EDUCACIÓN PARA ADULTOS 2012
		14				14	RAMO 11 ATENCION A LA DEMANDA DE EDUCACIÓN PARA ADULTOS 2014
		15				15	RAMO 11 ATENCION A LA DEMANDA DE EDUCACIÓN PARA ADULTOS 2015
		16				16	RAMO 11 ATENCION A LA DEMANDA DE EDUCACIÓN PARA ADULTOS 2016
	353				353		FONDO PARA AMPLIACION A LA EDUCACION SUPERIOR (FAES)

CATALOGO DE ESTRUCTURA PROGRAMATICA 2016

CONAC			ESTATAL				
FIN	PROG	PROY	FIN	MOD	PROG.	PROY	D E S C R I P C I O N
			5				**PROGRAMAS DE GASTO FEDERALIZADO (GOBIERNO FEDERAL)**
E				2			**PROGRAMAS FEDERALES - PRESTACION DE SERVICIOS PUBLICOS**
	353				353		FONDO PARA AMPLIACION A LA EDUCACION SUPERIOR (FAES)
		12				12	FONDO PARA AMPLIACION A LA EDUCACION SUPERIOR (FAES)
	354				354		FONDO PARA GRUPOS VULNERABLES Y DISCAPACIDADES (FAGV)
		12				12	FONDO PARA GRUPOS VULNERABLES Y DISCAPACIDADES (FAGV) 2012
		13				13	FONDO PARA GRUPOS VULNERABLES Y DISCAPACIDADES (FAGV) 2013
	355				355		CAMARA MEXICANA DE LA INDUSTRIA DE LA CONSTRUCCION CEMIC TARAHUMARA
		08				08	CAMARA MEXICANA DE LA INDUSTRIA DE LA CONSTRUCCION CEMIC TARAHUMARA 2008
		09				09	CAMARA MEXICANA DE LA INDUSTRIA DE LA CONSTRUCCION CEMIC TARAHUMARA 2009
		10				10	CAMARA MEXICANA DE LA INDUSTRIA DE LA CONSTRUCCION CEMIC TARAHUMARA 2010
		11				11	CAMARA MEXICANA DE LA INDUSTRIA DE LA CONSTRUCCION CEMIC TARAHUMARA 2011
		12				12	CAMARA MEXICANA DE LA INDUSTRIA DE LA CONSTRUCCION CEMIC TARAHUMARA 2012
		13				13	CAMARA MEXICANA DE LA INDUSTRIA DE LA CONSTRUCCION CEMIC TARAHUMARA 2013
		14				14	CAMARA MEXICANA DE LA INDUSTRIA DE LA CONSTRUCCION CEMIC TARAHUMARA 2014
		15				15	CAMARA MEXICANA DE LA INDUSTRIA DE LA CONSTRUCCION CEMIC TARAHUMARA 2015
		16				16	CAMARA MEXICANA DE LA INDUSTRIA DE LA CONSTRUCCION CEMIC TARAHUMARA 2016
	356				356		RAMO 11 SECTOR EDUCATIVO
		12				12	RAMO 11 SECTOR EDUCATIVO 2012
	357				357		APORTACION EXTRAORDINARIA NO REGULARIZABLE (CENDI)
		13				13	APORTACION EXTRAORDINARIA NO REGULARIZABLE (CENDI) 2013
		14				14	APORTACION EXTRAORDINARIA NO REGULARIZABLE (CENDI) 2014
		15				15	APORTACION EXTRAORDINARIA NO REGULARIZABLE (CENDI) 2015
		16				16	APORTACION EXTRAORDINARIA NO REGULARIZABLE (CENDI) 2016
	358				358		PROGRAMA DE CAPACITACION DE ENTRENAMIENTO PARA PERSONAL DE ASUNTOS ANTINARCOTICOS
		13				13	PROGRAMA DE CAPACITACION DE ENTRENAMIENTO PARA PERSONAL DE ASUNTOS ANTINARCOTICOS 2013
	359				359		INFRAESTRUCTURA, REHABILITACION Y EQUIPAMIENTO DE ESPACIOS ALIMENTARIOS
		13				13	INFRAESTRUCTURA, REHABILITACION Y EQUIPAMIENTO DE ESPACIOS ALIMENTARIOS
	360				360		ARMONIZACION CONTABLE
		13				13	ARMONIZACION CONTABLE 2013
		14				14	ARMONIZACION CONTABLE 2014
		15				15	ARMONIZACION CONTABLE 2015
		16				16	ARMONIZACION CONTABLE 2016
	361				361		PROGRAMA SISTEMA DE MONITOREO ATMOSFERICO
		13				13	PROGRAMA SISTEMA DE MONITOREO ATMOSFERICO 2013
	362				362		PROGRAMA VERIFICACION VEHICULAR SEMARNAT
		13				13	PROGRAMA VERIFICACION VEHICULAR SEMARNAT 2013
	363				363		PROGRAMA DE MEJORAMIENTO INSTITUCIONAL DE LAS ESCUELAS NORMALES PUBLICAS (PROMIN)
		13				13	PROGRAMA DE MEJORAMIENTO INSTITUCIONAL DE LAS ESCUELAS NORMALES PUBLICAS (PROMIN) 2013
		14				14	PROGRAMA DE MEJORAMIENTO INSTITUCIONAL DE LAS ESCUELAS NORMALES PUBLICAS (PROMIN) 2014
		15				15	PROGRAMA DE MEJORAMIENTO INSTITUCIONAL DE LAS ESCUELAS NORMALES PUBLICAS (PROMIN) 2015
		16				16	PROGRAMA DE MEJORAMIENTO INSTITUCIONAL DE LAS ESCUELAS NORMALES PUBLICAS (PROMIN) 2016
	364				364		ATENCION A PERSONAS CON DISCAPACIDAD
		12				12	ATENCION A PERSONAS CON DISCAPACIDAD 2012
		13				13	ATENCION A PERSONAS CON DISCAPACIDAD 2013
		14				14	ATENCION A PERSONAS CON DISCAPACIDAD 2014
		15				15	ATENCION A PERSONAS CON DISCAPACIDAD 2015
		16				16	ATENCION A PERSONAS CON DISCAPACIDAD 2016
	365				365		PROGRAMA DE FORTALECIMIENTO Y MEJORA (PROFOM)
		08				08	PROGRAMA DE FORTALECIMIENTO Y MEJORA (PROFOM) 2008
		09				09	PROGRAMA DE FORTALECIMIENTO Y MEJORA (PROFOM) 2009
		10				10	PROGRAMA DE FORTALECIMIENTO Y MEJORA (PROFOM) 2010
		11				11	PROGRAMA DE FORTALECIMIENTO Y MEJORA (PROFOM) 2011
		12				12	PROGRAMA DE FORTALECIMIENTO Y MEJORA (PROFOM) 2012

CATALOGO DE ESTRUCTURA PROGRAMATICA 2016

CONAC			ESTATAL				
FIN	PROG	PROY	FIN	MOD	PROG.	PROY	D E S C R I P C I O N
			5				**PROGRAMAS DE GASTO FEDERALIZADO (GOBIERNO FEDERAL)**
E				2			**PROGRAMAS FEDERALES - PRESTACION DE SERVICIOS PUBLICOS**
	365				365		PROGRAMA DE FORTALECIMIENTO Y MEJORA (PROFOM)
		13				13	PROGRAMA DE FORTALECIMIENTO Y MEJORA (PROFOM) 2013
		14				14	PROGRAMA DE FORTALECIMIENTO Y MEJORA (PROFOM) 2014
		15				15	PROGRAMA DE FORTALECIMIENTO Y MEJORA (PROFOM) 2015
		16				16	PROGRAMA DE FORTALECIMIENTO Y MEJORA (PROFOM) 2016
	366				366		GASTO DE OPERACION PARA UNIDADES MEDICAS EN ENTIDADES FEDERATIVAS
		11				11	GASTO DE OPERACION PARA UNIDADES MEDICAS EN ENTIDADES FEDERATIVAS 2011
		12				12	GASTO DE OPERACION PARA UNIDADES MEDICAS EN ENTIDADES FEDERATIVAS 2012
	367				367		HOMOLOGACION DE PERSONAL DE SALUD
		11				11	HOMOLOGACION DE PERSONAL DE SALUD 2011
		12				12	HOMOLOGACION DE PERSONAL DE SALUD 2012
	368				368		EDUCACION EN TELEBACHILLERATO COMUNITARIO
		13				13	EDUCACION EN TELEBACHILLERATO COMUNITARIO 2013
		14				14	EDUCACION EN TELEBACHILLERATO COMUNITARIO 2014
		15				15	EDUCACION EN TELEBACHILLERATO COMUNITARIO 2015
		16				16	EDUCACION EN TELEBACHILLERATO COMUNITARIO 2016
	369				369		EDUCACION EN BACHILLERATO INTERCULTURAL
		13				13	EDUCACION EN BACHILLERATO INTERCULTURAL 2013
		14				14	EDUCACION EN BACHILLERATO INTERCULTURAL 2014
		15				15	EDUCACION EN BACHILLERATO INTERCULTURAL 2015
		16				16	EDUCACION EN BACHILLERATO INTERCULTURAL 2016
	370				370		MODELO EDUCATIVO (MEDIA SUPERIOR)
		13				13	MODELO EDUCATIVO (MEDIA SUPERIOR) 2013
		14				14	MODELO EDUCATIVO (MEDIA SUPERIOR) 2014
		15				15	MODELO EDUCATIVO (MEDIA SUPERIOR) 2015
		16				16	MODELO EDUCATIVO (MEDIA SUPERIOR) 2016
	371				371		FORTALECIMIENTO DE LA CALIDAD EN LA EDUCACION BASICA
		13				13	FORTALECIMIENTO DE LA CALIDAD EN LA EDUCACION BASICA 2013
		14				14	FORTALECIMIENTO DE LA CALIDAD EN LA EDUCACION BASICA 2014
		15				15	FORTALECIMIENTO DE LA CALIDAD EN LA EDUCACION BASICA 2015
		16				16	FORTALECIMIENTO DE LA CALIDAD EN LA EDUCACION BASICA 2016
	372				372		INCLUSION Y EQUIDAD EDUCATIVA
		13				13	INCLUSION Y EQUIDAD EDUCATIVA 2013
		14				14	INCLUSION Y EQUIDAD EDUCATIVA 2014
		15				15	INCLUSION Y EQUIDAD EDUCATIVA 2015
		16				16	INCLUSION Y EQUIDAD EDUCATIVA 2016
	373				373		SEGURO AGROPECUARIO Y CATASTROFICO FOLIO 301209
		13				13	SEGURO AGROPECUARIO Y CATASTROFICO FOLIO 301209 2013
		14				14	SEGURO AGROPECUARIO Y CATASTROFICO FOLIO 301209 2014
		15				15	SEGURO AGROPECUARIO Y CATASTROFICO FOLIO 301209 2015
		16				16	SEGURO AGROPECUARIO Y CATASTROFICO FOLIO 301209 2016
	375				375		APOYO A FAMILIAS CON MENORES DE 6 AÑOS PARA CONTRIBUIR A SU ACCESO A LA ALIMENTACION
		14				14	APOYO A FAMILIAS CON MENORES DE 6 AÑOS PARA CONTRIBUIR A SU ACCESO A LA ALIMENTACION 2014
		15				15	APOYO A FAMILIAS CON MENORES DE 6 AÑOS PARA CONTRIBUIR A SU ACCESO A LA ALIMENTACION 2015
		16				16	APOYO A FAMILIAS CON MENORES DE 6 AÑOS PARA CONTRIBUIR A SU ACCESO A LA ALIMENTACION 2016
	377				377		COMUNIDADES SALUDABLES NIÑ@S SEMILLITAS DE SALUD
		14				14	COMUNIDADES SALUDABLES JUAREZ SALUDABLE, SOMOS LO QUE COMEMOS 2014
		15				15	COMUNIDADES SALUDABLES NIÑ@S SEMILLITAS DE SALUD 2015
		16				16	COMUNIDADES SALUDABLES NIÑ@S SEMILLITAS DE SALUD 2016
	378				378		PROGRAMA DISEÑO Y APLICACION DE POLITICAS DE EQUIDAD DE GENERO
		14				14	PROGRAMA DISEÑO Y APLICACION DE POLITICAS DE EQUIDAD DE GENERO 2014
		15				15	PROGRAMA DISEÑO Y APLICACION DE POLITICAS DE EQUIDAD DE GENERO 2015
		16				16	PROGRAMA DISEÑO Y APLICACION DE POLITICAS DE EQUIDAD DE GENERO 2016
	380				380		PROGRAMA ESCUELA EXCELENCIA PARA ABATIR REZAGO EDUCATIVO C3
		14				14	PROGRAMA ESCUELA EXCELENCIA PARA ABATIR REZAGO EDUCATIVO C3 2014

CATALOGO DE ESTRUCTURA PROGRAMATICA 2016

CONAC			ESTATAL				
FIN	PROG	PROY	FIN	MOD	PROG.	PROY	D E S C R I P C I O N
			5				**PROGRAMAS DE GASTO FEDERALIZADO (GOBIERNO FEDERAL)**
E				2			**PROGRAMAS FEDERALES - PRESTACION DE SERVICIOS PUBLICOS**
	380				380		PROGRAMA ESCUELA EXCELENCIA PARA ABATIR REZAGO EDUCATIVO C3
		15				15	PROGRAMA ESCUELA EXCELENCIA PARA ABATIR REZAGO EDUCATIVO C3 2015
		16				16	PROGRAMA ESCUELA EXCELENCIA PARA ABATIR REZAGO EDUCATIVO C3 2016
	381				381		PROGRAMA ESCUELA EXCELENCIA PARA ABATIR REZAGO EDUCATIVO GASTO DE OPERACION
		14				14	PROGRAMA ESCUELA EXCELENCIA PARA ABATIR REZAGO EDUCATIVO GASTO DE OPERACION 2014
		15				15	PROGRAMA ESCUELA EXCELENCIA PARA ABATIR REZAGO EDUCATIVO GASTO DE OPERACION 2015
		16				16	PROGRAMA ESCUELA EXCELENCIA PARA ABATIR REZAGO EDUCATIVO GASTO DE OPERACION 2016
	383				383		PROGRAMA PROYECTO MOVIL DE REGISTRO CIVIL EN ZONAS INDIGENAS
		14				14	PROGRAMA PROYECTO MOVIL DE REGISTRO CIVIL EN ZONAS INDIGENAS 2014
		15				15	PROGRAMA PROYECTO MOVIL DE REGISTRO CIVIL EN ZONAS INDIGENAS 2015
		16				16	PROGRAMA PROYECTO MOVIL DE REGISTRO CIVIL EN ZONAS INDIGENAS 2016
	384				384		PROGRAMA LA IGUALDAD SUSTANTIVA DE GENERO: COMPROMISO EDUCATIVO DE CHIHUAHUA
		14				14	PROGRAMA LA IGUALDAD SUSTANTIVA DE GENERO: COMPROMISO EDUCATIVO DE CHIHUAHUA 2014
		15				15	PROGRAMA LA IGUALDAD SUSTANTIVA DE GENERO: COMPROMISO EDUCATIVO DE CHIHUAHUA 2015
		16				16	PROGRAMA LA IGUALDAD SUSTANTIVA DE GENERO: COMPROMISO EDUCATIVO DE CHIHUAHUA 2016
	385				385		PROGRAMA ESCUELAS DE EXCELENCIA PARA ABATIR EL REZAGO EDUCATIVO
		14				14	PROGRAMA ESCUELAS DE EXCELENCIA PARA ABATIR EL REZAGO EDUCATIVO 2014
		15				15	PROGRAMA ESCUELAS DE EXCELENCIA PARA ABATIR EL REZAGO EDUCATIVO 2015
		16				16	PROGRAMA ESCUELAS DE EXCELENCIA PARA ABATIR EL REZAGO EDUCATIVO 2016
				2			**PROGRAMAS FEDERALES - PRESTACION DE SERVICIOS PUBLICOS**
	376				376		FONDO PARA FORTALECER LA AUTONOMIA DE GESTION EN PLANTELES DE EDUCACION MEDIA SUPERIOR
		14				14	FONDO PARA FORTALECER LA AUTONOMIA DE GESTION EN PLANTELES DE EDUCACION MEDIA SUPERIOR 2014
		15				15	FONDO PARA FORTALECER LA AUTONOMIA DE GESTION EN PLANTELES DE EDUCACION MEDIA SUPERIOR 2015
		16				16	FONDO PARA FORTALECER LA AUTONOMIA DE GESTION EN PLANTELES DE EDUCACION MEDIA SUPERIOR 2016
P				3			**PROGRAMAS FEDERALES - PLANEACION, SEGUIMIENTO Y EVALUACION DE POLITICAS PUBLICAS**
	401				401		IMPLEMENTACION DE LA REFORMA DEL SISTEMA DE JUSTICIA PENAL
		10				10	IMPLEMENTACION DE LA REFORMA DEL SISTEMA DE JUSTICIA PENAL 2010
		11				11	IMPLEMENTACION DE LA REFORMA DEL SISTEMA DE JUSTICIA PENAL 2011
		12				12	IMPLEMENTACION DE LA REFORMA DEL SISTEMA DE JUSTICIA PENAL 2012
		13				13	IMPLEMENTACION DE LA REFORMA DEL SISTEMA DE JUSTICIA PENAL 2013
		14				14	IMPLEMENTACION DE LA REFORMA DEL SISTEMA DE JUSTICIA PENAL 2014
		15				15	IMPLEMENTACION DE LA REFORMA DEL SISTEMA DE JUSTICIA PENAL 2015
		16				16	IMPLEMENTACION DE LA REFORMA DEL SISTEMA DE JUSTICIA PENAL 2016
	402				402		FONDO DE APOYO PARA SANEAMIENTO FINANCIERO DE LAS UNIVERSIDADES PUBLICAS ESTATALES Y CON APOYO SOLIDARIO POR DEBAJO DE LA MEDIA NACIONAL EN SUBSIDIO POR ALUMNO (UPES)
		10				10	FONDO DE APOYO PARA SANEAMIENTO FINANCIERO DE LAS UNIVERSIDADES PUBLICAS ESTATALES Y CON APOYO SOLIDARIO POR DEBAJO DE LA MEDIA NACIONAL EN SUBSIDIO POR ALUMNO (UPES) 2010
		11				11	FONDO DE APOYO PARA SANEAMIENTO FINANCIERO DE LAS UNIVERSIDADES PUBLICAS ESTATALES Y CON APOYO SOLIDARIO POR DEBAJO DE LA MEDIA NACIONAL EN SUBSIDIO POR ALUMNO (UPES) 2011
		12				12	FONDO DE APOYO PARA SANEAMIENTO FINANCIERO DE LAS UNIVERSIDADES PUBLICAS ESTATALES Y CON APOYO SOLIDARIO POR DEBAJO DE LA MEDIA NACIONAL EN SUBSIDIO POR ALUMNO (UPES) 2012
		13				13	FONDO DE APOYO PARA SANEAMIENTO FINANCIERO DE LAS UNIVERSIDADES PUBLICAS ESTATALES Y CON APOYO SOLIDARIO POR DEBAJO DE LA MEDIA NACIONAL EN SUBSIDIO POR ALUMNO (UPES) 2013
		14				14	FONDO DE APOYO PARA SANEAMIENTO FINANCIERO DE LAS UNIVERSIDADES PUBLICAS ESTATALES Y CON APOYO SOLIDARIO POR DEBAJO DE LA MEDIA NACIONAL EN SUBSIDIO POR ALUMNO (UPES) 2014
		15				15	FONDO DE APOYO PARA SANEAMIENTO FINANCIERO DE LAS UNIVERSIDADES PUBLICAS ESTATALES Y CON APOYO SOLIDARIO POR DEBAJO DE LA MEDIA NACIONAL EN SUBSIDIO POR ALUMNO (UPES) 2015
		16				16	FONDO DE APOYO PARA SANEAMIENTO FINANCIERO DE LAS UNIVERSIDADES PUBLICAS ESTATALES

CATALOGO DE ESTRUCTURA PROGRAMATICA 2016

CONAC			ESTATAL				
FIN	PROG	PROY	FIN	MOD	PROG.	PROY	D E S C R I P C I O N
			5				**PROGRAMAS DE GASTO FEDERALIZADO (GOBIERNO FEDERAL)**
P				3			**PROGRAMAS FEDERALES - PLANEACION, SEGUIMIENTO Y EVALUACION DE POLITICAS PUBLICAS**
	402				402		FONDO DE APOYO PARA SANEAMIENTO FINANCIERO DE LAS UNIVERSIDADES PUBLICAS ESTATALES Y CON APOYO SOLIDARIO POR DEBAJO DE LA MEDIA NACIONAL EN SUBSIDIO POR ALUMNO (UPES) Y CON APOYO SOLIDARIO POR DEBAJO DE LA MEDIA NACIONAL EN SUBSIDIO POR ALUMNO (UPES) 2016
F				4			**PROGRAMAS FEDERALES - PROMOCION Y FOMENTO**
	450				450		PROGRAMA NACIONAL DE LECTURA
		10				10	PROGRAMA NACIONAL DE LECTURA 2010
		11				11	PROGRAMA NACIONAL DE LECTURA 2011
		12				12	PROGRAMA NACIONAL DE LECTURA 2012
		13				13	PROGRAMA NACIONAL DE LECTURA 2013
		14				14	PROGRAMA NACIONAL DE LECTURA 2014
		15				15	PROGRAMA NACIONAL DE LECTURA 2015
		16				16	PROGRAMA NACIONAL DE LECTURA 2016
	451				451		SUBSIDIO PARA LA SEGURIDAD PUBLICA MUNICIPAL - (SUBSEMUN)
		09				09	SUBSIDIO PARA LA SEGURIDAD PUBLICA MUNICIPAL - (SUBSEMUN) 2009
		10				10	SUBSIDIO PARA LA SEGURIDAD PUBLICA MUNICIPAL - (SUBSEMUN) 2010
		11				11	SUBSIDIO PARA LA SEGURIDAD PUBLICA MUNICIPAL - (SUBSEMUN) 2011
		12				12	SUBSIDIO PARA LA SEGURIDAD PUBLICA MUNICIPAL - (SUBSEMUN) 2012
		13				13	SUBSIDIO PARA LA SEGURIDAD PUBLICA MUNICIPAL - (SUBSEMUN) 2013
		14				14	SUBSIDIO PARA LA SEGURIDAD PUBLICA MUNICIPAL - (SUBSEMUN) 2014
		15				15	SUBSIDIO PARA LA SEGURIDAD PUBLICA MUNICIPAL - (SUBSEMUN) 2015
		16				16	SUBSIDIO PARA LA SEGURIDAD PUBLICA MUNICIPAL - (SUBSEMUN) 2016
	452				452		PROGRAMA PARA EL DESARROLLO DE LA INDUSTRIA DE SOFTWARE (PROSOFT)
		09				09	PROGRAMA PARA EL DESARROLLO DE LA INDUSTRIA DE SOFTWARE (PROSOFT) 2009
		10				10	PROGRAMA PARA EL DESARROLLO DE LA INDUSTRIA DE SOFTWARE (PROSOFT) 2010
		11				11	PROGRAMA PARA EL DESARROLLO DE LA INDUSTRIA DE SOFTWARE (PROSOFT) 2011
		12				12	PROGRAMA PARA EL DESARROLLO DE LA INDUSTRIA DE SOFTWARE (PROSOFT) 2012
		13				13	PROGRAMA PARA EL DESARROLLO DE LA INDUSTRIA DE SOFTWARE (PROSOFT) 2013
		14				14	PROGRAMA PARA EL DESARROLLO DE LA INDUSTRIA DE SOFTWARE (PROSOFT) 2014
		15				15	PROGRAMA PARA EL DESARROLLO DE LA INDUSTRIA DE SOFTWARE (PROSOFT) 2015
		16				16	PROGRAMA PARA EL DESARROLLO DE LA INDUSTRIA DE SOFTWARE (PROSOFT) 2016
	453				453		APOYAR, FOMENTAR Y DESARROLLAR LA CULTURA FISICA Y EL DEPORTE
		08				08	APOYAR, FOMENTAR Y DESARROLLAR LA CULTURA FISICA Y EL DEPORTE 2008
		09				09	APOYAR, FOMENTAR Y DESARROLLAR LA CULTURA FISICA Y EL DEPORTE 2009
		10				10	APOYAR, FOMENTAR Y DESARROLLAR LA CULTURA FISICA Y EL DEPORTE 2010
		11				11	APOYAR, FOMENTAR Y DESARROLLAR LA CULTURA FISICA Y EL DEPORTE 2011
		12				12	APOYAR, FOMENTAR Y DESARROLLAR LA CULTURA FISICA Y EL DEPORTE 2012
		13				13	APOYAR, FOMENTAR Y DESARROLLAR LA CULTURA FISICA Y EL DEPORTE 2013
		14				14	APOYAR, FOMENTAR Y DESARROLLAR LA CULTURA FISICA Y EL DEPORTE 2014
		15				15	APOYAR, FOMENTAR Y DESARROLLAR LA CULTURA FISICA Y EL DEPORTE 2015
		16				16	APOYAR, FOMENTAR Y DESARROLLAR LA CULTURA FISICA Y EL DEPORTE 2016
	454				454		PROGRAMA DE APOYO AL EMPLEO (PAE)
		10				10	PROGRAMA DE APOYO AL EMPLEO (PAE) 2010
		11				11	PROGRAMA DE APOYO AL EMPLEO (PAE) 2011
		12				12	PROGRAMA DE APOYO AL EMPLEO (PAE) 2012
		13				13	PROGRAMA DE APOYO AL EMPLEO (PAE) 2013
		14				14	PROGRAMA DE APOYO AL EMPLEO (PAE) 2014
		15				15	PROGRAMA DE APOYO AL EMPLEO (PAE) 2015
		16				16	PROGRAMA DE APOYO AL EMPLEO (PAE) 2016
	455				455		PROGRAMA CULTURA DEL AGUA
		10				10	PROGRAMA CULTURA DEL AGUA 2010
		11				11	PROGRAMA CULTURA DEL AGUA 2011
		12				12	PROGRAMA CULTURA DEL AGUA 2012
		13				13	PROGRAMA CULTURA DEL AGUA 2013
		14				14	PROGRAMA CULTURA DEL AGUA 2014
		15				15	PROGRAMA CULTURA DEL AGUA 2015
		16				16	PROGRAMA CULTURA DEL AGUA 2016
	456				456		PROGRAMA DE IMPULSO A LA CALIDAD
		07				07	PROGRAMA DE IMPULSO A LA CALIDAD 2007

CATALOGO DE ESTRUCTURA PROGRAMATICA 2016

CONAC			ESTATAL				
FIN	PROG	PROY	FIN	MOD	PROG.	PROY	D E S C R I P C I O N
			5				**PROGRAMAS DE GASTO FEDERALIZADO (GOBIERNO FEDERAL)**
F				4			**PROGRAMAS FEDERALES - PROMOCION Y FOMENTO**
	456				456		PROGRAMA DE IMPULSO A LA CALIDAD
		08				08	PROGRAMA DE IMPULSO A LA CALIDAD 2008
		09				09	PROGRAMA DE IMPULSO A LA CALIDAD 2009
		10				10	PROGRAMA DE IMPULSO A LA CALIDAD 2010
		11				11	PROGRAMA DE IMPULSO A LA CALIDAD 2011
		12				12	PROGRAMA DE IMPULSO A LA CALIDAD 2012
		13				13	PROGRAMA DE IMPULSO A LA CALIDAD 2013
		14				14	PROGRAMA DE IMPULSO A LA CALIDAD 2014
		15				15	PROGRAMA DE IMPULSO A LA CALIDAD 2015
		16				16	PROGRAMA DE IMPULSO A LA CALIDAD 2016
	457				457		ESPACIOS PODER JOVEN
		12				12	ESPACIOS PODER JOVEN 2012
		13				13	ESPACIOS PODER JOVEN 2013
		14				14	ESPACIOS PODER JOVEN 2014
		15				15	ESPACIOS PODER JOVEN 2015
		16				16	ESPACIOS PODER JOVEN 2016
	458				458		PROGRAMA DE INFRAESTRUCTURA CULTURAL EN LOS ESTADOS (PAICE)
		12				12	PROGRAMA DE INFRAESTRUCTURA CULTURAL EN LOS ESTADOS (PAICE) 2012
		13				13	PROGRAMA DE INFRAESTRUCTURA CULTURAL EN LOS ESTADOS (PAICE) 2013
		14				14	PROGRAMA DE INFRAESTRUCTURA CULTURAL EN LOS ESTADOS (PAICE) 2014
		15				15	PROGRAMA DE INFRAESTRUCTURA CULTURAL EN LOS ESTADOS (PAICE) 2015
		16				16	PROGRAMA DE INFRAESTRUCTURA CULTURAL EN LOS ESTADOS (PAICE) 2016
	459				459		PROGRAMA DE APOYO A LAS CULTURAS MUNICIPALES Y COMUNITARIAS (PACMYC)
		12				12	PROGRAMA DE APOYO A LAS CULTURAS MUNICIPALES Y COMUNITARIAS (PACMYC) 2012
		13				13	PROGRAMA DE APOYO A LAS CULTURAS MUNICIPALES Y COMUNITARIAS (PACMYC) 2013
		14				14	PROGRAMA DE APOYO A LAS CULTURAS MUNICIPALES Y COMUNITARIAS (PACMYC) 2014
		15				15	PROGRAMA DE APOYO A LAS CULTURAS MUNICIPALES Y COMUNITARIAS (PACMYC) 2015
		16				16	PROGRAMA DE APOYO A LAS CULTURAS MUNICIPALES Y COMUNITARIAS (PACMYC) 2016
	460				460		PROGRAMA DE INFRAESTRUCTURA CULTURAL
		12				12	PROGRAMA DE INFRAESTRUCTURA CULTURAL 2012
		13				13	PROGRAMA DE INFRAESTRUCTURA CULTURAL 2013
		14				14	PROGRAMA DE INFRAESTRUCTURA CULTURAL 2014
		15				15	PROGRAMA DE INFRAESTRUCTURA CULTURAL 2015
		16				16	PROGRAMA DE INFRAESTRUCTURA CULTURAL 2016
	461				461		PROGRAMAS CULTURALES CONACULTA
		10				10	PROGRAMAS CULTURALES CONACULTA 2010
		11				11	PROGRAMAS CULTURALES CONACULTA 2011
		12				12	PROGRAMAS CULTURALES CONACULTA 2012
		13				13	PROGRAMAS CULTURALES CONACULTA 2013
		14				14	PROGRAMAS CULTURALES CONACULTA 2014
		15				15	PROGRAMAS CULTURALES CONACULTA 2015
		16				16	PROGRAMAS CULTURALES CONACULTA 2016
	462				462		SEP PERSPECTIVA DE GENERO ESCUELAS SECUNDARIAS
		13				13	SEP PERSPECTIVA DE GENERO ESCUELAS SECUNDARIAS 2013
	463				463		FORTALECIMIENTO DE ACTIVIDADES DE LA EDUCACION INDIGENA
		13				13	FORTALECIMIENTO DE ACTIVIDADES DE LA EDUCACION INDIGENA 2013
	464				464		FONDO DE APOYO A LA CALIDAD (FAC)
		12				12	FONDO DE APOYO A LA CALIDAD (FAC) 2012
		13				13	FONDO DE APOYO A LA CALIDAD (FAC) 2013
	465				465		PROGRAMA DE APOYO A FAMILIAS CON MENORES DE 6 AÑOS PARA CONTRIBUIR A SU ACCESO A LA ALIMENTACION
		14				14	PROGRAMA DE APOYO A FAMILIAS CON MENORES DE 6 AÑOS PARA CONTRIBUIR A SU ACCESO A LA ALIMENTACION 2014
		15				15	PROGRAMA DE APOYO A FAMILIAS CON MENORES DE 6 AÑOS PARA CONTRIBUIR A SU ACCESO A LA ALIMENTACION 2015
		16				16	PROGRAMA DE APOYO A FAMILIAS CON MENORES DE 6 AÑOS PARA CONTRIBUIR A SU ACCESO A LA ALIMENTACION 2016
	466				466		FONDO NACIONAL EMPRENDEDOR
		14				14	FONDO NACIONAL EMPRENDEDOR 2014

CATALOGO DE ESTRUCTURA PROGRAMATICA 2016

CONAC			ESTATAL				
FIN	PROG	PROY	FIN	MOD	PROG.	PROY	D E S C R I P C I O N
			5				**PROGRAMAS DE GASTO FEDERALIZADO (GOBIERNO FEDERAL)**
F				4			**PROGRAMAS FEDERALES - PROMOCION Y FOMENTO**
	466				466		FONDO NACIONAL EMPRENDEDOR
		15				15	FONDO NACIONAL EMPRENDEDOR 2015
		16				16	FONDO NACIONAL EMPRENDEDOR 2016
G				5			**PROGRAMAS FEDERALES - REGULACION Y SUPERVISION**
	501				501		PROGRAMA NACIONAL PARA LA ACTUALIZACION PERMANENTE DE LOS MAESTROS DE EDUCACION BASICA EN SERVICIO (PRONAP)
		10				10	PROGRAMA NACIONAL PARA LA ACTUALIZACION PERMANENTE DE LOS MAESTROS DE EDUCACION BASICA EN SERVICIO (PRONAP) 2010
		11				11	PROGRAMA NACIONAL PARA LA ACTUALIZACION PERMANENTE DE LOS MAESTROS DE EDUCACION BASICA EN SERVICIO (PRONAP) 2011
		12				12	PROGRAMA NACIONAL PARA LA ACTUALIZACION PERMANENTE DE LOS MAESTROS DE EDUCACION BASICA EN SERVICIO (PRONAP) 2012
		13				13	PROGRAMA NACIONAL PARA LA ACTUALIZACION PERMANENTE DE LOS MAESTROS DE EDUCACION BASICA EN SERVICIO (PRONAP) 2013
		14				14	PROGRAMA NACIONAL PARA LA ACTUALIZACION PERMANENTE DE LOS MAESTROS DE EDUCACION BASICA EN SERVICIO (PRONAP) 2014
		15				15	PROGRAMA NACIONAL PARA LA ACTUALIZACION PERMANENTE DE LOS MAESTROS DE EDUCACION BASICA EN SERVICIO (PRONAP) 2015
		16				16	PROGRAMA NACIONAL PARA LA ACTUALIZACION PERMANENTE DE LOS MAESTROS DE EDUCACION BASICA EN SERVICIO (PRONAP) 2016
	502				502		PROGRAMA DE FORTALECIMIENTO DE COMUNIDADES ESCOLARES DE APRENDIZAJE (PROCEDA)
		11				11	PROGRAMA DE FORTALECIMIENTO DE COMUNIDADES ESCOLARES DE APRENDIZAJE (PROCEDA) 2011
		12				12	PROGRAMA DE FORTALECIMIENTO DE COMUNIDADES ESCOLARES DE APRENDIZAJE (PROCEDA) 2012
		13				13	PROGRAMA DE FORTALECIMIENTO DE COMUNIDADES ESCOLARES DE APRENDIZAJE (PROCEDA) 2013
		14				14	PROGRAMA DE FORTALECIMIENTO DE COMUNIDADES ESCOLARES DE APRENDIZAJE (PROCEDA) 2014
		15				15	PROGRAMA DE FORTALECIMIENTO DE COMUNIDADES ESCOLARES DE APRENDIZAJE (PROCEDA) 2015
		16				16	PROGRAMA DE FORTALECIMIENTO DE COMUNIDADES ESCOLARES DE APRENDIZAJE (PROCEDA) 2016
	503				503		FORTALECIMIENTO DEL SERVICIO DE LA EDUCACION TELESECUNDARIA
		10				10	FORTALECIMIENTO DEL SERVICIO DE LA EDUCACION TELESECUNDARIA 2010
		11				11	FORTALECIMIENTO DEL SERVICIO DE LA EDUCACION TELESECUNDARIA 2011
		12				12	FORTALECIMIENTO DEL SERVICIO DE LA EDUCACION TELESECUNDARIA 2012
		13				13	FORTALECIMIENTO DEL SERVICIO DE LA EDUCACION TELESECUNDARIA 2013
		14				14	FORTALECIMIENTO DEL SERVICIO DE LA EDUCACION TELESECUNDARIA 2014
		15				15	FORTALECIMIENTO DEL SERVICIO DE LA EDUCACION TELESECUNDARIA 2015
		16				16	FORTALECIMIENTO DEL SERVICIO DE LA EDUCACION TELESECUNDARIA 2016
	504				504		TECNOLOGIAS EDUCATIVAS Y DE LA INFORMACION PARA EL MAGISTERIO DE EDUCACION BASICA
		02				02	TECNOLOGIAS EDUCATIVAS Y DE LA INFORMACION PARA EL MAGISTERIO DE EDUCACION BASICA 2002
		03				03	TECNOLOGIAS EDUCATIVAS Y DE LA INFORMACION PARA EL MAGISTERIO DE EDUCACION BASICA 2003
		04				04	TECNOLOGIAS EDUCATIVAS Y DE LA INFORMACION PARA EL MAGISTERIO DE EDUCACION BASICA 2004
		05				05	TECNOLOGIAS EDUCATIVAS Y DE LA INFORMACION PARA EL MAGISTERIO DE EDUCACION BASICA 2005
		06				06	TECNOLOGIAS EDUCATIVAS Y DE LA INFORMACION PARA EL MAGISTERIO DE EDUCACION BASICA 2006
		07				07	TECNOLOGIAS EDUCATIVAS Y DE LA INFORMACION PARA EL MAGISTERIO DE EDUCACION BASICA 2007
		08				08	TECNOLOGIAS EDUCATIVAS Y DE LA INFORMACION PARA EL MAGISTERIO DE EDUCACION BASICA 2008
		09				09	TECNOLOGIAS EDUCATIVAS Y DE LA INFORMACION PARA EL MAGISTERIO DE EDUCACION BASICA 2009
		10				10	TECNOLOGIAS EDUCATIVAS Y DE LA INFORMACION PARA EL MAGISTERIO DE EDUCACION BASICA

CATALOGO DE ESTRUCTURA PROGRAMATICA 2016

CONAC			ESTATAL				
FIN	PROG	PROY	FIN	MOD	PROG.	PROY	D E S C R I P C I O N
			5				**PROGRAMAS DE GASTO FEDERALIZADO (GOBIERNO FEDERAL)**
G				5			**PROGRAMAS FEDERALES - REGULACION Y SUPERVISION**
	504				504		TECNOLOGIAS EDUCATIVAS Y DE LA INFORMACION PARA EL MAGISTERIO DE EDUCACION BASICA 2010
		11				11	TECNOLOGIAS EDUCATIVAS Y DE LA INFORMACION PARA EL MAGISTERIO DE EDUCACION BASICA 2011
		12				12	TECNOLOGIAS EDUCATIVAS Y DE LA INFORMACION PARA EL MAGISTERIO DE EDUCACION BASICA 2012
		13				13	TECNOLOGIAS EDUCATIVAS Y DE LA INFORMACION PARA EL MAGISTERIO DE EDUCACION BASICA 2013
		14				14	TECNOLOGIAS EDUCATIVAS Y DE LA INFORMACION PARA EL MAGISTERIO DE EDUCACION BASICA 2014
		15				15	TECNOLOGIAS EDUCATIVAS Y DE LA INFORMACION PARA EL MAGISTERIO DE EDUCACION BASICA 2015
		16				16	TECNOLOGIAS EDUCATIVAS Y DE LA INFORMACION PARA EL MAGISTERIO DE EDUCACION BASICA 2016
	505				505		FONDO DE APOYO PARA REFORMAS ESTRUCTURALES DE LAS UNIVERSIDADES PUBLICAS ESTATALES
		10				10	FONDO DE APOYO PARA REFORMAS ESTRUCTURALES DE LAS UNIVERSIDADES PUBLICAS ESTATALES 2010
		11				11	FONDO DE APOYO PARA REFORMAS ESTRUCTURALES DE LAS UNIVERSIDADES PUBLICAS ESTATALES 2011
		12				12	FONDO DE APOYO PARA REFORMAS ESTRUCTURALES DE LAS UNIVERSIDADES PUBLICAS ESTATALES 2012
		13				13	FONDO DE APOYO PARA REFORMAS ESTRUCTURALES DE LAS UNIVERSIDADES PUBLICAS ESTATALES 2013
		14				14	FONDO DE APOYO PARA REFORMAS ESTRUCTURALES DE LAS UNIVERSIDADES PUBLICAS ESTATALES 2014
		15				15	FONDO DE APOYO PARA REFORMAS ESTRUCTURALES DE LAS UNIVERSIDADES PUBLICAS ESTATALES 2015
		16				16	FONDO DE APOYO PARA REFORMAS ESTRUCTURALES DE LAS UNIVERSIDADES PUBLICAS ESTATALES 2016
	506				506		PROTECCION CONTRA RIESGOS SANITARIOS
		08				08	PROTECCION CONTRA RIESGOS SANITARIOS 2008
		09				09	PROTECCION CONTRA RIESGOS SANITARIOS 2009
		10				10	PROTECCION CONTRA RIESGOS SANITARIOS 2010
		11				11	PROTECCION CONTRA RIESGOS SANITARIOS 2011
		12				12	PROTECCION CONTRA RIESGOS SANITARIOS 2012
		13				13	PROTECCION CONTRA RIESGOS SANITARIOS 2013
		14				14	PROTECCION CONTRA RIESGOS SANITARIOS 2014
		15				15	PROTECCION CONTRA RIESGOS SANITARIOS 2015
		16				16	PROTECCION CONTRA RIESGOS SANITARIOS 2016
	507				507		REFORMA DE EDUCACION SECUNDARIA
		10				10	REFORMA DE EDUCACION SECUNDARIA 2010
		11				11	REFORMA DE EDUCACION SECUNDARIA 2011
		12				12	REFORMA DE EDUCACION SECUNDARIA 2012
		13				13	REFORMA DE EDUCACION SECUNDARIA 2013
		14				14	REFORMA DE EDUCACION SECUNDARIA 2014
		15				15	REFORMA DE EDUCACION SECUNDARIA 2015
		16				16	REFORMA DE EDUCACION SECUNDARIA 2016
	508				508		REFORMA DE EDUCACION PRIMARIA
		10				10	REFORMA DE EDUCACION PRIMARIA 2010
		11				11	REFORMA DE EDUCACION PRIMARIA 2011
		12				12	REFORMA DE EDUCACION PRIMARIA 2012
		13				13	REFORMA DE EDUCACION PRIMARIA 2013
		14				14	REFORMA DE EDUCACION PRIMARIA 2014
		15				15	REFORMA DE EDUCACION PRIMARIA 2015
		16				16	REFORMA DE EDUCACION PRIMARIA 2016
	509				509		RENOVACION CURRICULAR Y PEDAGOGICA DE LA EDUCACION PREESCOLAR
		10				10	RENOVACION CURRICULAR Y PEDAGOGICA DE LA EDUCACION PREESCOLAR 2010
		11				11	RENOVACION CURRICULAR Y PEDAGOGICA DE LA EDUCACION PREESCOLAR 2011
		12				12	RENOVACION CURRICULAR Y PEDAGOGICA DE LA EDUCACION PREESCOLAR 2012

CATALOGO DE ESTRUCTURA PROGRAMATICA 2016

CONAC			ESTATAL				
FIN	PROG	PROY	FIN	MOD	PROG.	PROY	D E S C R I P C I O N
			5				**PROGRAMAS DE GASTO FEDERALIZADO (GOBIERNO FEDERAL)**
G				5			**PROGRAMAS FEDERALES - REGULACION Y SUPERVISION**
	509				509		RENOVACION CURRICULAR Y PEDAGOGICA DE LA EDUCACION PREESCOLAR
		13				13	RENOVACION CURRICULAR Y PEDAGOGICA DE LA EDUCACION PREESCOLAR 2013
		14				14	RENOVACION CURRICULAR Y PEDAGOGICA DE LA EDUCACION PREESCOLAR 2014
		15				15	RENOVACION CURRICULAR Y PEDAGOGICA DE LA EDUCACION PREESCOLAR 2015
		16				16	RENOVACION CURRICULAR Y PEDAGOGICA DE LA EDUCACION PREESCOLAR 2016
	510				510		PROGRAMA PARA ABATIR EL REZAGO EN EDUCACION INICIAL Y BASICA (PAREIB)
		10				10	PROGRAMA PARA ABATIR EL REZAGO EN EDUCACION INICIAL Y BASICA (PAREIB) 2010
		11				11	PROGRAMA PARA ABATIR EL REZAGO EN EDUCACION INICIAL Y BASICA (PAREIB) 2011
		12				12	PROGRAMA PARA ABATIR EL REZAGO EN EDUCACION INICIAL Y BASICA (PAREIB) 2012
		13				13	PROGRAMA PARA ABATIR EL REZAGO EN EDUCACION INICIAL Y BASICA (PAREIB) 2013
		14				14	PROGRAMA PARA ABATIR EL REZAGO EN EDUCACION INICIAL Y BASICA (PAREIB) 2014
		15				15	PROGRAMA PARA ABATIR EL REZAGO EN EDUCACION INICIAL Y BASICA (PAREIB) 2015
		16				16	PROGRAMA PARA ABATIR EL REZAGO EN EDUCACION INICIAL Y BASICA (PAREIB) 2016
	511				511		PROGRAMA DE PREVENCION Y MANEJO DE RIESGOS (CADENA) COMPONENTE DE ATENCION A DESASTRES NATURALES
		11				11	PROGRAMA DE PREVENCION Y MANEJO DE RIESGOS (CADENA) COMPONENTE DE ATENCION A DESASTRES NATURALES 2011
		12				12	PROGRAMA DE PREVENCION Y MANEJO DE RIESGOS (CADENA) COMPONENTE DE ATENCION A DESASTRES NATURALES 2012
		13				13	PROGRAMA DE PREVENCION Y MANEJO DE RIESGOS (CADENA) COMPONENTE DE ATENCION A DESASTRES NATURALES 2013
		14				14	PROGRAMA DE PREVENCION Y MANEJO DE RIESGOS (CADENA) COMPONENTE DE ATENCION A DESASTRES NATURALES 2014
		15				15	PROGRAMA DE PREVENCION Y MANEJO DE RIESGOS (CADENA) COMPONENTE DE ATENCION A DESASTRES NATURALES 2015
		16				16	PROGRAMA DE PREVENCION Y MANEJO DE RIESGOS (CADENA) COMPONENTE DE ATENCION A DESASTRES NATURALES 2016
	512				512		PROGRAMA DE IMPORTACION DEFINITIVA DE VEHICULOS AUTOMOTORES USADOS QUE CIRCULAN EN EL TERRITORIO DEL ESTADO DE CHIHUAHUA
		13				13	PROGRAMA DE IMPORTACION DEFINITIVA DE VEHICULOS AUTOMOTORES USADOS QUE CIRCULAN EN EL TERRITORIO DEL ESTADO DE CHIHUAHUA 2013
		14				14	PROGRAMA DE IMPORTACION DEFINITIVA DE VEHICULOS AUTOMOTORES USADOS QUE CIRCULAN EN EL TERRITORIO DEL ESTADO DE CHIHUAHUA 2014
		15				15	PROGRAMA DE IMPORTACION DEFINITIVA DE VEHICULOS AUTOMOTORES USADOS QUE CIRCULAN EN EL TERRITORIO DEL ESTADO DE CHIHUAHUA 2015
		16				16	PROGRAMA DE IMPORTACION DEFINITIVA DE VEHICULOS AUTOMOTORES USADOS QUE CIRCULAN EN EL TERRITORIO DEL ESTADO DE CHIHUAHUA 2016
	513				513		FONDO DE APORTACIONES PARA LOS SERVICIOS DE SALUD A LA COMUNIDAD
		14				14	FONDO DE APORTACIONES PARA LOS SERVICIOS DE SALUD A LA COMUNIDAD 2014
		15				15	FONDO DE APORTACIONES PARA LOS SERVICIOS DE SALUD A LA COMUNIDAD 2015
		16				16	FONDO DE APORTACIONES PARA LOS SERVICIOS DE SALUD A LA COMUNIDAD 2016
	514				514		PROGRAMA DE ORDENAMIENTO TERRITORIAL
		14				14	PROGRAMA DE ORDENAMIENTO TERRITORIAL 2014
		15				15	PROGRAMA DE ORDENAMIENTO TERRITORIAL 2015
		16				16	PROGRAMA DE ORDENAMIENTO TERRITORIAL 2016
	515				515		FORTALECIMIENTO CATASTRAL DE LOS MUNICIPIOS
		14				14	FORTALECIMIENTO CATASTRAL DE LOS MUNICIPIOS 2014
		15				15	FORTALECIMIENTO CATASTRAL DE LOS MUNICIPIOS 2015
		16				16	FORTALECIMIENTO CATASTRAL DE LOS MUNICIPIOS 2016
M				6			**PROGRAMAS FEDERALES - ADMINISTRATIVOS Y DE APOYO**
	550				550		PROGRAMA DE ATENCION A LA POBLACION EN CONDICIONES DE EMERGENCIA
		12				12	PROGRAMA DE ATENCION A LA POBLACION EN CONDICIONES DE EMERGENCIA 2012
		13				13	PROGRAMA DE ATENCION A LA POBLACION EN CONDICIONES DE EMERGENCIA 2013
		14				14	PROGRAMA DE ATENCION A LA POBLACION EN CONDICIONES DE EMERGENCIA 2014
		15				15	PROGRAMA DE ATENCION A LA POBLACION EN CONDICIONES DE EMERGENCIA 2015
		16				16	PROGRAMA DE ATENCION A LA POBLACION EN CONDICIONES DE EMERGENCIA 2016
	551				551		ESTRATEGIA INTEGRAL DE DESARROLLO COMUNITARIO (COMUNIDAD DIFERENTE 2)
		12				12	ESTRATEGIA INTEGRAL DE DESARROLLO COMUNITARIO (COMUNIDAD DIFERENTE 2) 2012

CATALOGO DE ESTRUCTURA PROGRAMATICA 2016

CONAC			ESTATAL				
FIN	PROG	PROY	FIN	MOD	PROG.	PROY	D E S C R I P C I O N
			5				**PROGRAMAS DE GASTO FEDERALIZADO (GOBIERNO FEDERAL)**
M				6			**PROGRAMAS FEDERALES - ADMINISTRATIVOS Y DE APOYO**
	551				551		ESTRATEGIA INTEGRAL DE DESARROLLO COMUNITARIO (COMUNIDAD DIFERENTE 2)
		13				13	ESTRATEGIA INTEGRAL DE DESARROLLO COMUNITARIO (COMUNIDAD DIFERENTE 2) 2013
		14				14	ESTRATEGIA INTEGRAL DE DESARROLLO COMUNITARIO (COMUNIDAD DIFERENTE 2) 2014
		15				15	ESTRATEGIA INTEGRAL DE DESARROLLO COMUNITARIO (COMUNIDAD DIFERENTE 2) 2015
		16				16	ESTRATEGIA INTEGRAL DE DESARROLLO COMUNITARIO (COMUNIDAD DIFERENTE 2) 2016
	552				552		PROTECCION Y EL DESARROLLO INTEGRAL DE LA INFANCIA
		12				12	PROTECCION Y EL DESARROLLO INTEGRAL DE LA INFANCIA 2012
		13				13	PROTECCION Y EL DESARROLLO INTEGRAL DE LA INFANCIA 2013
		14				14	PROTECCION Y EL DESARROLLO INTEGRAL DE LA INFANCIA 2014
		15				15	PROTECCION Y EL DESARROLLO INTEGRAL DE LA INFANCIA 2015
		16				16	PROTECCION Y EL DESARROLLO INTEGRAL DE LA INFANCIA 2016
	553				553		APOYO AL FORTALECIMIENTO DE INSTANCIAS ESTATALES DE JUVENTUD
		12				12	APOYO AL FORTALECIMIENTO DE INSTANCIAS ESTATALES DE JUVENTUD 2012
		13				13	APOYO AL FORTALECIMIENTO DE INSTANCIAS ESTATALES DE JUVENTUD 2013
		14				14	APOYO AL FORTALECIMIENTO DE INSTANCIAS ESTATALES DE JUVENTUD 2014
		15				15	APOYO AL FORTALECIMIENTO DE INSTANCIAS ESTATALES DE JUVENTUD 2015
		16				16	APOYO AL FORTALECIMIENTO DE INSTANCIAS ESTATALES DE JUVENTUD 2016
	554				554		SUBSIDIO PARA EL FORTALECIMIENTO DE LAS INSTITUCIONES DE SEGURIDAD PUBLICA (POLICIA ACREDITABLE)
		11				11	SUBSIDIO PARA EL FORTALECIMIENTO DE LAS INSTITUCIONES DE SEGURIDAD PUBLICA (POLICIA ACREDITABLE) 2011
		12				12	SUBSIDIO PARA EL FORTALECIMIENTO DE LAS INSTITUCIONES DE SEGURIDAD PUBLICA (POLICIA ACREDITABLE) 2012
		13				13	SUBSIDIO PARA EL FORTALECIMIENTO DE LAS INSTITUCIONES DE SEGURIDAD PUBLICA (POLICIA ACREDITABLE) 2013
		14				14	SUBSIDIO PARA EL FORTALECIMIENTO DE LAS INSTITUCIONES DE SEGURIDAD PUBLICA (POLICIA ACREDITABLE) 2014
		15				15	SUBSIDIO PARA EL FORTALECIMIENTO DE LAS INSTITUCIONES DE SEGURIDAD PUBLICA (POLICIA ACREDITABLE) 2015
		16				16	SUBSIDIO PARA EL FORTALECIMIENTO DE LAS INSTITUCIONES DE SEGURIDAD PUBLICA (POLICIA ACREDITABLE) 2016
	555				555		PROGRAMA DE MEJORAMIENTO DEL PROFESORADO (PROMEP)
		09				09	PROGRAMA DE MEJORAMIENTO DEL PROFESORADO (PROMEP) 2009
		10				10	PROGRAMA DE MEJORAMIENTO DEL PROFESORADO (PROMEP) 2010
		11				11	PROGRAMA DE MEJORAMIENTO DEL PROFESORADO (PROMEP) 2011
		12				12	PROGRAMA DE MEJORAMIENTO DEL PROFESORADO (PROMEP) 2012
		13				13	PROGRAMA DE MEJORAMIENTO DEL PROFESORADO (PROMEP) 2013
		14				14	PROGRAMA DE MEJORAMIENTO DEL PROFESORADO (PROMEP) 2014
		15				15	PROGRAMA DE MEJORAMIENTO DEL PROFESORADO (PROMEP) 2015
		16				16	PROGRAMA DE MEJORAMIENTO DEL PROFESORADO (PROMEP) 2016
	556				556		AMPLIACION DE LA OFERTA EDUCATIVA
		08				08	AMPLIACION DE LA OFERTA EDUCATIVA 2008
		09				09	AMPLIACION DE LA OFERTA EDUCATIVA 2009
		10				10	AMPLIACION DE LA OFERTA EDUCATIVA 2010
		11				11	AMPLIACION DE LA OFERTA EDUCATIVA 2011
		12				12	AMPLIACION DE LA OFERTA EDUCATIVA 2012
		13				13	AMPLIACION DE LA OFERTA EDUCATIVA 2013
		14				14	AMPLIACION DE LA OFERTA EDUCATIVA 2014
		15				15	AMPLIACION DE LA OFERTA EDUCATIVA 2015
		16				16	AMPLIACION DE LA OFERTA EDUCATIVA 2016
	557				557		FONDO PARA ELEVAR LA CALIDAD DE LA EDUCACION SUPERIOR DE LAS UNIVERSIDADES PUBLICAS ESTATALES
		11				11	FONDO PARA ELEVAR LA CALIDAD DE LA EDUCACION SUPERIOR DE LAS UNIVERSIDADES PUBLICAS ESTATALES 2011
		12				12	FONDO PARA ELEVAR LA CALIDAD DE LA EDUCACION SUPERIOR DE LAS UNIVERSIDADES PUBLICAS ESTATALES 2012
		13				13	FONDO PARA ELEVAR LA CALIDAD DE LA EDUCACION SUPERIOR DE LAS UNIVERSIDADES PUBLICAS ESTATALES 2013
		14				14	FONDO PARA ELEVAR LA CALIDAD DE LA EDUCACION SUPERIOR DE LAS UNIVERSIDADES PUBLICAS

CATALOGO DE ESTRUCTURA PROGRAMATICA 2016

CONAC			ESTATAL				
FIN	PROG	PROY	FIN	MOD	PROG.	PROY	D E S C R I P C I O N
			5				**PROGRAMAS DE GASTO FEDERALIZADO (GOBIERNO FEDERAL)**
M				6			**PROGRAMAS FEDERALES - ADMINISTRATIVOS Y DE APOYO**
	557				557		FONDO PARA ELEVAR LA CALIDAD DE LA EDUCACION SUPERIOR DE LAS UNIVERSIDADES PUBLICAS ESTATALES
							ESTATALES 2014
		15				15	FONDO PARA ELEVAR LA CALIDAD DE LA EDUCACION SUPERIOR DE LAS UNIVERSIDADES PUBLICAS ESTATALES 2015
		16				16	FONDO PARA ELEVAR LA CALIDAD DE LA EDUCACION SUPERIOR DE LAS UNIVERSIDADES PUBLICAS ESTATALES 2016
	558				558		INCREMENTO DE LA MATRICULA PARA EDUCACION SUPERIOR DE LAS UNIVERSIDADES PUBLICAS ESTATALES Y CON APOYO SOLIDARIO
		09				09	INCREMENTO DE LA MATRICULA PARA EDUCACION SUPERIOR DE LAS UNIVERSIDADES PUBLICAS ESTATALES Y CON APOYO SOLIDARIO 2009
		10				10	INCREMENTO DE LA MATRICULA PARA EDUCACION SUPERIOR DE LAS UNIVERSIDADES PUBLICAS ESTATALES Y CON APOYO SOLIDARIO 2010
		11				11	INCREMENTO DE LA MATRICULA PARA EDUCACION SUPERIOR DE LAS UNIVERSIDADES PUBLICAS ESTATALES Y CON APOYO SOLIDARIO 2011
		12				12	INCREMENTO DE LA MATRICULA PARA EDUCACION SUPERIOR DE LAS UNIVERSIDADES PUBLICAS ESTATALES Y CON APOYO SOLIDARIO 2012
		13				13	INCREMENTO DE LA MATRICULA PARA EDUCACION SUPERIOR DE LAS UNIVERSIDADES PUBLICAS ESTATALES Y CON APOYO SOLIDARIO 2013
		14				14	INCREMENTO DE LA MATRICULA PARA EDUCACION SUPERIOR DE LAS UNIVERSIDADES PUBLICAS ESTATALES Y CON APOYO SOLIDARIO 2014
		15				15	INCREMENTO DE LA MATRICULA PARA EDUCACION SUPERIOR DE LAS UNIVERSIDADES PUBLICAS ESTATALES Y CON APOYO SOLIDARIO 2015
		16				16	INCREMENTO DE LA MATRICULA PARA EDUCACION SUPERIOR DE LAS UNIVERSIDADES PUBLICAS ESTATALES Y CON APOYO SOLIDARIO 2016
	559				559		PROGRAMA INTEGRAL DE FORTALECIMIENTO INSTITUCIONAL (PIFI)
		11				11	PROGRAMA INTEGRAL DE FORTALECIMIENTO INSTITUCIONAL (PIFI) 2011
		12				12	PROGRAMA INTEGRAL DE FORTALECIMIENTO INSTITUCIONAL (PIFI) 2012
		13				13	PROGRAMA INTEGRAL DE FORTALECIMIENTO INSTITUCIONAL (PIFI) 2013
		14				14	PROGRAMA INTEGRAL DE FORTALECIMIENTO INSTITUCIONAL (PIFI) 2014
		15				15	PROGRAMA INTEGRAL DE FORTALECIMIENTO INSTITUCIONAL (PIFI) 2015
		16				16	PROGRAMA INTEGRAL DE FORTALECIMIENTO INSTITUCIONAL (PIFI) 2016
	560				560		PROGRAMA DE ESTIMULOS A LA CALIDAD DOCENTE
		09				09	PROGRAMA DE ESTIMULOS A LA CALIDAD DOCENTE 2009
		10				10	PROGRAMA DE ESTIMULOS A LA CALIDAD DOCENTE 2010
		11				11	PROGRAMA DE ESTIMULOS A LA CALIDAD DOCENTE 2011
		12				12	PROGRAMA DE ESTIMULOS A LA CALIDAD DOCENTE 2012
		13				13	PROGRAMA DE ESTIMULOS A LA CALIDAD DOCENTE 2013
		14				14	PROGRAMA DE ESTIMULOS A LA CALIDAD DOCENTE 2014
		15				15	PROGRAMA DE ESTIMULOS A LA CALIDAD DOCENTE 2015
		16				16	PROGRAMA DE ESTIMULOS A LA CALIDAD DOCENTE 2016
	561				561		CARRERA DOCENTE
		12				12	CARRERA DOCENTE 2012
		13				13	CARRERA DOCENTE 2013
		14				14	CARRERA DOCENTE 2014
		15				15	CARRERA DOCENTE 2015
		16				16	CARRERA DOCENTE 2016
	562				562		CAPACITACION AL MAGISTERIO PARA PREVENIR LA VIOLENCIA HACIA LA MUJER
		10				10	CAPACITACION AL MAGISTERIO PARA PREVENIR LA VIOLENCIA HACIA LA MUJER 2010
		11				11	CAPACITACION AL MAGISTERIO PARA PREVENIR LA VIOLENCIA HACIA LA MUJER 2011
		12				12	CAPACITACION AL MAGISTERIO PARA PREVENIR LA VIOLENCIA HACIA LA MUJER 2012
		13				13	CAPACITACION AL MAGISTERIO PARA PREVENIR LA VIOLENCIA HACIA LA MUJER 2013
		14				14	CAPACITACION AL MAGISTERIO PARA PREVENIR LA VIOLENCIA HACIA LA MUJER 2014
		15				15	CAPACITACION AL MAGISTERIO PARA PREVENIR LA VIOLENCIA HACIA LA MUJER 2015
		16				16	CAPACITACION AL MAGISTERIO PARA PREVENIR LA VIOLENCIA HACIA LA MUJER 2016
	563				563		SUBSIDIO DE APOYO A LAS ENTIDADES FEDERATIVAS EN MATERIA DE SEGURIDAD PUBLICA (PROASP)
		12				12	SUBSIDIO DE APOYO A LAS ENTIDADES FEDERATIVAS EN MATERIA DE SEGURIDAD PUBLICA (PROASP) 2012
		13				13	

CATALOGO DE ESTRUCTURA PROGRAMATICA 2016

CONAC			ESTATAL				
FIN	PROG	PROY	FIN	MOD	PROG.	PROY	D E S C R I P C I O N
			5				**PROGRAMAS DE GASTO FEDERALIZADO (GOBIERNO FEDERAL)**
M				6			**PROGRAMAS FEDERALES - ADMINISTRATIVOS Y DE APOYO**
	563				563		SUBSIDIO DE APOYO A LAS ENTIDADES FEDERATIVAS EN MATERIA DE SEGURIDAD PUBLICA (PROASP)
							SUBSIDIO DE APOYO A LAS ENTIDADES FEDERATIVAS EN MATERIA DE SEGURIDAD PUBLICA (PROASP) 2013
		14				14	SUBSIDIO DE APOYO A LAS ENTIDADES FEDERATIVAS EN MATERIA DE SEGURIDAD PUBLICA (PROASP) 2014
		15				15	SUBSIDIO DE APOYO A LAS ENTIDADES FEDERATIVAS EN MATERIA DE SEGURIDAD PUBLICA (PROASP) 2015
		16				16	SUBSIDIO DE APOYO A LAS ENTIDADES FEDERATIVAS EN MATERIA DE SEGURIDAD PUBLICA (PROASP) 2016
	564				564		FORTALECIMIENTO A LAS PROCURADURIAS
		12				12	FORTALECIMIENTO A LAS PROCURADURIAS 2012
		13				13	FORTALECIMIENTO A LAS PROCURADURIAS 2013
		14				14	FORTALECIMIENTO A LAS PROCURADURIAS 2014
		15				15	FORTALECIMIENTO A LAS PROCURADURIAS 2015
		16				16	FORTALECIMIENTO A LAS PROCURADURIAS 2016
	565				565		ATENCION A PERSONAS Y FAMILIAS EN DESAMPARO
		12				12	ATENCION A PERSONAS Y FAMILIAS EN DESAMPARO 2012
		13				13	ATENCION A PERSONAS Y FAMILIAS EN DESAMPARO 2013
		14				14	ATENCION A PERSONAS Y FAMILIAS EN DESAMPARO 2014
		15				15	ATENCION A PERSONAS Y FAMILIAS EN DESAMPARO 2015
		16				16	ATENCION A PERSONAS Y FAMILIAS EN DESAMPARO 2016
	566				566		MODELO DE ASIGNACION ADICIONAL AL SUBSIDIO FEDERALORDINARIO
		10				10	MODELO DE ASIGNACION ADICIONAL AL SUBSIDIO FEDERALORDINARIO 2010
		14				14	MODELO DE ASIGNACION ADICIONAL AL SUBSIDIO FEDERALORDINARIO 2014
		15				15	MODELO DE ASIGNACION ADICIONAL AL SUBSIDIO FEDERALORDINARIO 2015
		16				16	MODELO DE ASIGNACION ADICIONAL AL SUBSIDIO FEDERALORDINARIO 2016
	567				567		RECONOCIMIENTO DE PLANTILLA DE LAS UNIVERSIDADES PUBLICAS ESTATALES
		09				09	RECONOCIMIENTO DE PLANTILLA DE LAS UNIVERSIDADES PUBLICAS ESTATALES 2009
		10				10	RECONOCIMIENTO DE PLANTILLA DE LAS UNIVERSIDADES PUBLICAS ESTATALES 2010
		13				13	RECONOCIMIENTO DE PLANTILLA DE LAS UNIVERSIDADES PUBLICAS ESTATALES 2013
		14				14	RECONOCIMIENTO DE PLANTILLA DE LAS UNIVERSIDADES PUBLICAS ESTATALES 2014
		15				15	RECONOCIMIENTO DE PLANTILLA DE LAS UNIVERSIDADES PUBLICAS ESTATALES 2015
		16				16	RECONOCIMIENTO DE PLANTILLA DE LAS UNIVERSIDADES PUBLICAS ESTATALES 2016
	568				568		FRONTERIZACION DE VEHICULOS EXTRANJEROS
		12				12	FRONTERIZACION DE VEHICULOS EXTRANJEROS 2012
		13				13	FRONTERIZACION DE VEHICULOS EXTRANJEROS 2013
		14				14	FRONTERIZACION DE VEHICULOS EXTRANJEROS 2014
		15				15	FRONTERIZACION DE VEHICULOS EXTRANJEROS 2015
		16				16	FRONTERIZACION DE VEHICULOS EXTRANJEROS 2016
	569				569		FONDO PARA LA CONSOLIDACION DE LAS UNIVERSIDADES PUBLICAS ESTATALES Y CON APOYO SOLIDARIO
		10				10	FONDO PARA LA CONSOLIDACION DE LAS UNIVERSIDADES PUBLICAS ESTATALES Y CON APOYO SOLIDARIO 2010
		13				13	FONDO PARA LA CONSOLIDACION DE LAS UNIVERSIDADES PUBLICAS ESTATALES Y CON APOYO SOLIDARIO 2013
		14				14	FONDO PARA LA CONSOLIDACION DE LAS UNIVERSIDADES PUBLICAS ESTATALES Y CON APOYO SOLIDARIO 2014
		15				15	FONDO PARA LA CONSOLIDACION DE LAS UNIVERSIDADES PUBLICAS ESTATALES Y CON APOYO SOLIDARIO 2015
		16				16	FONDO PARA LA CONSOLIDACION DE LAS UNIVERSIDADES PUBLICAS ESTATALES Y CON APOYO SOLIDARIO 2016
	570				570		RENOVACION VEHICULAR (CHATARRIZACION)
		10				10	RENOVACION VEHICULAR (CHATARRIZACION) 2010
		14				14	RENOVACION VEHICULAR (CHATARRIZACION) 2014
		15				15	RENOVACION VEHICULAR (CHATARRIZACION) 2015
		16				16	RENOVACION VEHICULAR (CHATARRIZACION) 2016
	571				571		AMPLIACION EN COBERTURA EN EDUCACION MEDIA SUPERIOR Y FORMACION PARA EL TRABAJO
		13				13	AMPLIACION EN COBERTURA EN EDUCACION MEDIA SUPERIOR Y FORMACION PARA EL TRABAJO

CATALOGO DE ESTRUCTURA PROGRAMATICA 2016

CONAC			ESTATAL				
FIN	PROG	PROY	FIN	MOD	PROG.	PROY	D E S C R I P C I O N
			5				**PROGRAMAS DE GASTO FEDERALIZADO (GOBIERNO FEDERAL)**
M				6			**PROGRAMAS FEDERALES - ADMINISTRATIVOS Y DE APOYO**
	571				571		AMPLIACION EN COBERTURA EN EDUCACION MEDIA SUPERIOR Y FORMACION PARA EL TRABAJO 2013
		14				14	AMPLIACION EN COBERTURA EN EDUCACION MEDIA SUPERIOR Y FORMACION PARA EL TRABAJO 2014
		15				15	AMPLIACION EN COBERTURA EN EDUCACION MEDIA SUPERIOR Y FORMACION PARA EL TRABAJO 2015
		16				16	AMPLIACION EN COBERTURA EN EDUCACION MEDIA SUPERIOR Y FORMACION PARA EL TRABAJO 2016
	572				572		FORTALECIMIENTO INSTITUCIONAL RENOVACION PARQUE VEHICULAR
		14				14	FORTALECIMIENTO INSTITUCIONAL RENOVACION PARQUE VEHICULAR 2014
		15				15	FORTALECIMIENTO INSTITUCIONAL RENOVACION PARQUE VEHICULAR 2015
		16				16	FORTALECIMIENTO INSTITUCIONAL RENOVACION PARQUE VEHICULAR 2016
	573				573		FORTALECIMIENTO DEL REFUGIO TEMPORAL PARA LA MUJER Y SUS HIJAS E HIJOS EN SITUACION DE VIOLENCIA, CENTRO NACIONAL DE EQUIDAD DE GENERO Y SALUD REPRODUCTIVA
		12				12	FORTALECIMIENTO DEL REFUGIO TEMPORAL PARA LA MUJER Y SUS HIJAS E HIJOS EN SITUACION DE VIOLENCIA, CENTRO NACIONAL DE EQUIDAD DE GENERO Y SALUD REPRODUCTIVA 2012
		13				13	FORTALECIMIENTO DEL REFUGIO TEMPORAL PARA LA MUJER Y SUS HIJAS E HIJOS EN SITUACION DE VIOLENCIA, CENTRO NACIONAL DE EQUIDAD DE GENERO Y SALUD REPRODUCTIVA 2013
		14				14	FORTALECIMIENTO DEL REFUGIO TEMPORAL PARA LA MUJER Y SUS HIJAS E HIJOS EN SITUACION DE VIOLENCIA, CENTRO NACIONAL DE EQUIDAD DE GENERO Y SALUD REPRODUCTIVA 2014
		15				15	FORTALECIMIENTO DEL REFUGIO TEMPORAL PARA LA MUJER Y SUS HIJAS E HIJOS EN SITUACION DE VIOLENCIA, CENTRO NACIONAL DE EQUIDAD DE GENERO Y SALUD REPRODUCTIVA 2015
		16				16	FORTALECIMIENTO DEL REFUGIO TEMPORAL PARA LA MUJER Y SUS HIJAS E HIJOS EN SITUACION DE VIOLENCIA, CENTRO NACIONAL DE EQUIDAD DE GENERO Y SALUD REPRODUCTIVA 2016
	574				574		FORTALECER LA INCORPORACION DE LA PERSPECTIVA DE GENERO EN EL ESTADO DE CHIHUAHUA, PROGRAMA DE FORTALECIMIENTO A LA TRANSVERSALIDAD DE LA PERSPECTIVA DE GENERO
		12				12	FORTALECER LA INCORPORACION DE LA PERSPECTIVA DE GENERO EN EL ESTADO DE CHIHUAHUA, PROGRAMA DE FORTALECIMIENTO A LA TRANSVERSALIDAD DE LA PERSPECTIVA DE GENERO (PFTPG 2012)
		13				13	FORTALECER LA INCORPORACION DE LA PERSPECTIVA DE GENERO EN EL ESTADO DE CHIHUAHUA, PROGRAMA DE FORTALECIMIENTO A LA TRANSVERSALIDAD DE LA PERSPECTIVA DE GENERO (PFTPG 2013)
		14				14	FORTALECER LA INCORPORACION DE LA PERSPECTIVA DE GENERO EN EL ESTADO DE CHIHUAHUA, PROGRAMA DE FORTALECIMIENTO A LA TRANSVERSALIDAD DE LA PERSPECTIVA DE GENERO (PFTPG 2014)
		15				15	FORTALECER LA INCORPORACION DE LA PERSPECTIVA DE GENERO EN EL ESTADO DE CHIHUAHUA, PROGRAMA DE FORTALECIMIENTO A LA TRANSVERSALIDAD DE LA PERSPECTIVA DE GENERO (PFTPG 2015)
		16				16	FORTALECER LA INCORPORACION DE LA PERSPECTIVA DE GENERO EN EL ESTADO DE CHIHUAHUA, PROGRAMA DE FORTALECIMIENTO A LA TRANSVERSALIDAD DE LA PERSPECTIVA DE GENERO (PFTPG 2016)
	575				575		COORDINACIÓN PARA LA ATENCIÓN DE LA VIOLENCIA FAMILIAR DE GÉNERO EN POBLACIONES INDÍGENAS PARA INSTANCIAS DE GOBIERNO ESTATAL Y MUNICIPAL
		13				13	COORDINACIÓN PARA LA ATENCIÓN DE LA VIOLENCIA FAMILIAR DE GÉNERO EN POBLACIONES INDÍGENAS PARA INSTANCIAS DE GOBIERNO ESTATAL Y MUNICIPAL (CDI 2013)
		14				14	COORDINACIÓN PARA LA ATENCIÓN DE LA VIOLENCIA FAMILIAR DE GÉNERO EN POBLACIONES INDÍGENAS PARA INSTANCIAS DE GOBIERNO ESTATAL Y MUNICIPAL (CDI 2014)
		15				15	COORDINACIÓN PARA LA ATENCIÓN DE LA VIOLENCIA FAMILIAR DE GÉNERO EN POBLACIONES INDÍGENAS PARA INSTANCIAS DE GOBIERNO ESTATAL Y MUNICIPAL (CDI 2015)
		16				16	COORDINACIÓN PARA LA ATENCIÓN DE LA VIOLENCIA FAMILIAR DE GÉNERO EN POBLACIONES INDÍGENAS PARA INSTANCIAS DE GOBIERNO ESTATAL Y MUNICIPAL (CDI 2016)
	576				576		PROGRAMA DE APOYO A LAS INSTANCIAS DE MUJERES EN LAS ENTDADES FEDERATIVAS (PAIFMEF)
		13				13	PROGRAMA DE APOYO A LAS INSTANCIAS DE MUJERES EN LAS ENTDADES FEDERATIVAS (PAIFMEF) 2013
		14				14	PROGRAMA DE APOYO A LAS INSTANCIAS DE MUJERES EN LAS ENTDADES FEDERATIVAS (PAIFMEF) 2014
		15				15	PROGRAMA DE APOYO A LAS INSTANCIAS DE MUJERES EN LAS ENTDADES FEDERATIVAS (PAIFMEF) 2015
		16				16	PROGRAMA DE APOYO A LAS INSTANCIAS DE MUJERES EN LAS ENTDADES FEDERATIVAS (PAIFMEF) 2016

CATALOGO DE ESTRUCTURA PROGRAMATICA 2016

CONAC			ESTATAL				
FIN	PROG	PROY	FIN	MOD	PROG.	PROY	D E S C R I P C I O N
			5				**PROGRAMAS DE GASTO FEDERALIZADO (GOBIERNO FEDERAL)**
M				6			**PROGRAMAS FEDERALES - ADMINISTRATIVOS Y DE APOYO**
	577				577		PROGRAMA PARA EL DESARROLLO PROFESIONAL DOCENTE (PRODEP)
		14				14	PROGRAMA PARA EL DESARROLLO PROFESIONAL DOCENTE (PRODEP) 2014
		15				15	PROGRAMA PARA EL DESARROLLO PROFESIONAL DOCENTE (PRODEP) 2015
		16				16	PROGRAMA PARA EL DESARROLLO PROFESIONAL DOCENTE (PRODEP) 2016
	578				578		PROGRAMA DE EXPANSIÓN EN LA OFERTA EDUCATIVA EN EDUCACIÓN MEDIA SUPERIOR Y SUPERIOR. (PROEXOEES)
		14				14	PROGRAMA DE EXPANSIÓN EN LA OFERTA EDUCATIVA EN EDUCACIÓN MEDIA SUPERIOR Y SUPERIOR. (PROEXOEES) 2014
		15				15	PROGRAMA DE EXPANSIÓN EN LA OFERTA EDUCATIVA EN EDUCACIÓN MEDIA SUPERIOR Y SUPERIOR. (PROEXOEES) 2015
		16				16	PROGRAMA DE EXPANSIÓN EN LA OFERTA EDUCATIVA EN EDUCACIÓN MEDIA SUPERIOR Y SUPERIOR. (PROEXOEES) 2016
	579				579		APLICACION DEL XXXIX EXAMEN NACIONAL PARA ASPIRANTES A RESIDENCIAS MEDICAS ENARM
		14				14	APLICACION DEL XXXVIII EXAMEN NACIONAL PARA ASPIRANTES A RESIDENCIAS MEDICAS 2014
		15				15	APLICACION DEL XXXIX EXAMEN NACIONAL PARA ASPIRANTES A RESIDENCIAS MEDICAS ENARM 2015
		16				16	APLICACION DEL XL EXAMEN NACIONAL PARA ASPIRANTES A RESIDENCIAS MEDICAS ENARM 2016
	580				580		RELLENO SANITARIO
		14				14	RELLENO SANITARIO 2014
		15				15	RELLENO SANITARIO 2015
		16				16	RELLENO SANITARIO 2016
	581				581		PROGRAMA DE ATENCION A FAMILIAS Y POBLACION VULNERABLE
		14				14	PROGRAMA DE ATENCION A FAMILIAS Y POBLACION VULNERABLE 2014
		15				15	PROGRAMA DE ATENCION A FAMILIAS Y POBLACION VULNERABLE 2015
		16				16	PROGRAMA DE ATENCION A FAMILIAS Y POBLACION VULNERABLE 2016
O				7			**PROGRAMAS FEDERALES - APOYO A LA FUNCION PUBLICA Y AL MEJORAMIENTO DE LA GESTION**
	585				585		PROGRAMAS PARA LA FISCALIZACION DEL GASTO FEDERALIZADO
		11				11	PROGRAMAS PARA LA FISCALIZACION DEL GASTO FEDERALIZADO 2011
		12				12	PROGRAMAS PARA LA FISCALIZACION DEL GASTO FEDERALIZADO 2012
		13				13	PROGRAMAS PARA LA FISCALIZACION DEL GASTO FEDERALIZADO 2013
		14				14	PROGRAMAS PARA LA FISCALIZACION DEL GASTO FEDERALIZADO 2014
		15				15	PROGRAMAS PARA LA FISCALIZACION DEL GASTO FEDERALIZADO 2015
		16				16	PROGRAMAS PARA LA FISCALIZACION DEL GASTO FEDERALIZADO 2016
	586				586		MODERNIZACION REGISTRO PUBLICO DE LA PROPIEDAD
		08				08	MODERNIZACION REGISTRO PUBLICO DE LA PROPIEDAD 2008
		09				09	MODERNIZACION REGISTRO PUBLICO DE LA PROPIEDAD 2009
		10				10	MODERNIZACION REGISTRO PUBLICO DE LA PROPIEDAD 2010
		13				13	MODERNIZACION REGISTRO PUBLICO DE LA PROPIEDAD 2013
	587				587		ARMONIZACION CONTABLE
		13				13	ARMONIZACION CONTABLE 2013
T				9			**PROGRAMAS FEDERALES - APORTACIONES A LA SEGURIDAD SOCIAL**
	601				601		SEGURO POPULAR
		09				09	SEGURO POPULAR 2009
		10				10	SEGURO POPULAR 2010
		11				11	SEGURO POPULAR 2011
		12				12	SEGURO POPULAR 2012
		13				13	SEGURO POPULAR 2013
		14				14	SEGURO POPULAR 2014
		15				15	SEGURO POPULAR 2015
		16				16	SEGURO POPULAR 2016
	602				602		SEGURO MEDICO SIGLO XXI
		14				14	SEGURO MEDICO SIGLO XXI 2014
		15				15	SEGURO MEDICO SIGLO XXI 2015
		16				16	SEGURO MEDICO SIGLO XXI 2016
			6				**OTROS PROGRAMAS ESPECIFICOS**
E				1			**PROGRAMAS CONVENIDOS CON TERCEROS**

CATALOGO DE ESTRUCTURA PROGRAMATICA 2016

CONAC			ESTATAL				
FIN	PROG	PROY	FIN	MOD	PROG.	PROY	D E S C R I P C I O N
			6				**OTROS PROGRAMAS ESPECIFICOS**
E				1			**PROGRAMAS CONVENIDOS CON TERCEROS**
	651				651		EDUCACION EN BACHILLERATO ESTADO-MUNICIPIO
		10				10	EDUCACION EN BACHILLERATO ESTADO-MUNICIPIO 2010
		11				11	EDUCACION EN BACHILLERATO ESTADO-MUNICIPIO 2011
		12				12	EDUCACION EN BACHILLERATO ESTADO-MUNICIPIO 2012
		13				13	EDUCACION EN BACHILLERATO ESTADO-MUNICIPIO 2013
		14				14	EDUCACION EN BACHILLERATO ESTADO-MUNICIPIO 2014
		15				15	EDUCACION EN BACHILLERATO ESTADO-MUNICIPIO 2015
		16				16	EDUCACION EN BACHILLERATO ESTADO-MUNICIPIO 2016
	652				652		TUBERCULOSIS BOVINA
		12				12	TUBERCULOSIS BOVINA 2012
		13				13	TUBERCULOSIS BOVINA 2013
		14				14	TUBERCULOSIS BOVINA 2014
		15				15	TUBERCULOSIS BOVINA 2015
		16				16	TUBERCULOSIS BOVINA 2016
	653				653		SEGURIDAD PERSONAL
		12				12	SEGURIDAD PERSONAL 2012
		13				13	SEGURIDAD PERSONAL 2013
		14				14	SEGURIDAD PERSONAL 2014
		15				15	SEGURIDAD PERSONAL 2015
		16				16	SEGURIDAD PERSONAL 2016
	679				679		OTROS CONVENIOS DE COLABORACION CON MUNICIPIOS
		12				12	OTROS CONVENIOS DE COLABORACION CON MUNICIPIOS 2012
		13				13	OTROS CONVENIOS DE COLABORACION CON MUNICIPIOS 2013
		14				14	OTROS CONVENIOS DE COLABORACION CON MUNICIPIOS 2014
		15				15	OTROS CONVENIOS DE COLABORACION CON MUNICIPIOS 2015
		16				16	OTROS CONVENIOS DE COLABORACION CON MUNICIPIOS 2016
E				2			**INGRESOS FISCALES O CONTRIBUCIONES EXTRAORDINARIAS DE INGRESOS DESTINADAS A UN FIN ESPECIFICO**
	681				681		CONTRIBUCION A CARGO DEL IMPUESTO SOBRE NOMINA
		10				10	CONTRIBUCION A CARGO DEL IMPUESTO SOBRE NOMINA 2010
		11				11	CONTRIBUCION A CARGO DEL IMPUESTO SOBRE NOMINA 2011
		12				12	CONTRIBUCION A CARGO DEL IMPUESTO SOBRE NOMINA 2012
		13				13	CONTRIBUCION A CARGO DEL IMPUESTO SOBRE NOMINA 2013
		14				14	CONTRIBUCION A CARGO DEL IMPUESTO SOBRE NOMINA 2014
		15				15	CONTRIBUCION A CARGO DEL IMPUESTO SOBRE NOMINA 2015
		16				16	CONTRIBUCION A CARGO DEL IMPUESTO SOBRE NOMINA 2016
	682				682		CONTRIBUCION SOBRE DERECHO DE REVALIDACION Y EXPEDICION DE LICENCIA
		10				10	CONTRIBUCION SOBRE DERECHO DE REVALIDACION Y EXPEDICION DE LICENCIA 2010
		11				11	CONTRIBUCION SOBRE DERECHO DE REVALIDACION Y EXPEDICION DE LICENCIA 2011
		12				12	CONTRIBUCION SOBRE DERECHO DE REVALIDACION Y EXPEDICION DE LICENCIA 2012
		13				13	CONTRIBUCION SOBRE DERECHO DE REVALIDACION Y EXPEDICION DE LICENCIA 2013
		14				14	CONTRIBUCION SOBRE DERECHO DE REVALIDACION Y EXPEDICION DE LICENCIA 2014
		15				15	CONTRIBUCION SOBRE DERECHO DE REVALIDACION Y EXPEDICION DE LICENCIA 2015
		16				16	CONTRIBUCION SOBRE DERECHO DE REVALIDACION Y EXPEDICION DE LICENCIA 2016
	683				683		CONTRIBUCION EXPO-CHIHUAHUA
		10				10	CONTRIBUCION EXPO-CHIHUAHUA 2010
		11				11	CONTRIBUCION EXPO-CHIHUAHUA 2011
		12				12	CONTRIBUCION EXPO-CHIHUAHUA 2012
		13				13	CONTRIBUCION EXPO-CHIHUAHUA 2013
		14				14	CONTRIBUCION EXPO-CHIHUAHUA 2014
		15				15	CONTRIBUCION EXPO-CHIHUAHUA 2015
		16				16	CONTRIBUCION EXPO-CHIHUAHUA 2016
	684				684		CONTRIBUCION 5% IMPUESTO SOBRE NOMINA
		11				11	CONTRIBUCION 5% IMPUESTO SOBRE NOMINA 2011
		12				12	CONTRIBUCION 5% IMPUESTO SOBRE NOMINA 2012
		13				13	CONTRIBUCION 5% IMPUESTO SOBRE NOMINA 2013
		14				14	CONTRIBUCION 5% IMPUESTO SOBRE NOMINA 2014
		15				15	CONTRIBUCION 5% IMPUESTO SOBRE NOMINA 2015
		16				16	CONTRIBUCION 5% IMPUESTO SOBRE NOMINA 2016

CATALOGO DE ESTRUCTURA PROGRAMATICA 2016

CONAC			ESTATAL				
FIN	PROG	PROY	FIN	MOD	PROG.	PROY	D E S C R I P C I O N
			6				**OTROS PROGRAMAS ESPECIFICOS**
E				2			**INGRESOS FISCALES O CONTRIBUCIONES EXTRAORDINARIAS DE INGRESOS DESTINADAS A UN FIN ESPECIFICO**
	685				685		PROMOCION Y FOMENTO DE LAS ACTIVIDADES TURISTICAS
		10				10	PROMOCION Y FOMENTO DE LAS ACTIVIDADES TURISTICAS 2010
		11				11	PROMOCION Y FOMENTO DE LAS ACTIVIDADES TURISTICAS 2011
		12				12	PROMOCION Y FOMENTO DE LAS ACTIVIDADES TURISTICAS 2012
		13				13	PROMOCION Y FOMENTO DE LAS ACTIVIDADES TURISTICAS 2013
		14				14	PROMOCION Y FOMENTO DE LAS ACTIVIDADES TURISTICAS 2014
		15				15	PROMOCION Y FOMENTO DE LAS ACTIVIDADES TURISTICAS 2015
		16				16	PROMOCION Y FOMENTO DE LAS ACTIVIDADES TURISTICAS 2016
	686				686		APOYO A MUNICIPIOS FAISM - BANOBRAS
		14				14	APOYO A MUNICIPIOS FAISM - BANOBRAS 2014
		15				15	APOYO A MUNICIPIOS FAISM - BANOBRAS 2015
		16				16	APOYO A MUNICIPIOS FAISM - BANOBRAS 2016
	687				687		APOYO A MUNICIPIOS FONDO GENERAL - BANOBRAS
		14				14	APOYO A MUNICIPIOS FONDO GENERAL - BANOBRAS 2014
		15				15	APOYO A MUNICIPIOS FONDO GENERAL - BANOBRAS 2015
		16				16	APOYO A MUNICIPIOS FONDO GENERAL - BANOBRAS 2016
			7				**PROYECTOS DE INVERSION**
K				2			**PROYECTOS DE INVERSION ESTATAL - INVERSION NORMAL ESTATAL**
	010				010		INVERSION NORMAL ESTATAL
		08				08	INVERSION NORMAL ESTATAL 2008
		09				09	INVERSION NORMAL ESTATAL 2009
		10				10	INVERSION NORMAL ESTATAL 2010
		11				11	INVERSION NORMAL ESTATAL 2011
		12				12	INVERSION NORMAL ESTATAL 2012
		13				13	INVERSION NORMAL ESTATAL 2013
		14				14	INVERSION NORMAL ESTATAL 2014
		15				15	INVERSION NORMAL ESTATAL 2015
		16				16	INVERSION NORMAL ESTATAL 2016
	801				801		PROGRAMA PARA EL MEJORAMIENTO DE LA INFRAESTRUCTURA PUBLICA ADMINISTRATIVA ESTATAL
		15				15	PROGRAMA PARA EL MEJORAMIENTO DE LA INFRAESTRUCTURA PUBLICA ADMINISTRATIVA ESTATAL 2015
		16				16	PROGRAMA PARA EL MEJORAMIENTO DE LA INFRAESTRUCTURA PUBLICA ADMINISTRATIVA ESTATAL 2016
	802				802		PROGRAMA DE ADMINISTRACION FINANCIERA DE INVERSION ESTATAL
		15				15	PROGRAMA DE ADMINISTRACION FINANCIERA DE INVERSION ESTATAL 2015
		16				16	PROGRAMA DE ADMINISTRACION FINANCIERA DE INVERSION ESTATAL 2016
	803				803		PROGRAMA DE PRESAS E INFRAESTRUCTURA HIDRAULICA
		15				15	PROGRAMA DE PRESAS E INFRAESTRUCTURA HIDRAULICA 2015
		16				16	PROGRAMA DE PRESAS E INFRAESTRUCTURA HIDRAULICA 2016
	804				804		PROGRAMA DE INVERSION ESTATAL - COESVI
		15				15	PROGRAMA DE INVERSION ESTATAL - COESVI 2015
		16				16	PROGRAMA DE INVERSION ESTATAL - COESVI 2016
	805				805		PROGRAMA ESTATAL DE INFRAESTRUCTURA DE VIAS DE COMUNICACION
		15				15	PROGRAMA ESTATAL DE INFRAESTRUCTURA DE VIAS DE COMUNICACION 2015
		16				16	PROGRAMA ESTATAL DE INFRAESTRUCTURA DE VIAS DE COMUNICACION 2016
	806				806		PROGRAMA DE INVERSION ESTATAL - SCOP
		15				15	PROGRAMA DE INVERSION ESTATAL - SCOP 2015
		16				16	PROGRAMA DE INVERSION ESTATAL - SCOP 2016
	807				807		PROGRAMA DE INVERSION ESTATAL - FGE
		15				15	PROGRAMA DE INVERSION ESTATAL - FGE 2015
		16				16	PROGRAMA DE INVERSION ESTATAL - FGE 2016
	808				808		PROGRAMA PARA LA REHABILITACIÓN DEL CENTRO HISTÓRICO DE LA CIUDAD DE CHIHUAHUA 2015
		15				15	PROGRAMA PARA LA REHABILITACIÓN DEL CENTRO HISTÓRICO DE LA CIUDAD DE CHIHUAHUA 2015
		16				16	PROGRAMA PARA LA REHABILITACIÓN DEL CENTRO HISTÓRICO DE LA CIUDAD DE CHIHUAHUA 2016
	809				809		PROGRAMA DE INVERSIÓN ESTATAL - ICHICULT 2015

CATALOGO DE ESTRUCTURA PROGRAMATICA 2016

CONAC			ESTATAL				
FIN	PROG	PROY	FIN	MOD	PROG.	PROY	D E S C R I P C I O N
			7				**PROYECTOS DE INVERSION**
K				2			**PROYECTOS DE INVERSION ESTATAL - INVERSION NORMAL ESTATAL**
	809				809		PROGRAMA DE INVERSIÓN ESTATAL - ICHICULT 2015
		15				15	PROGRAMA DE INVERSIÓN ESTATAL - ICHICULT 2015
		16				16	PROGRAMA DE INVERSIÓN ESTATAL - ICHICULT 2016
	810				810		PROGRAMA ESTATAL DE INFRAESTRUCTURA EDUCATIVA Y DEPORTIVA
		15				15	PROGRAMA ESTATAL DE INFRAESTRUCTURA EDUCATIVA Y DEPORTIVA 2015
		16				16	PROGRAMA ESTATAL DE INFRAESTRUCTURA EDUCATIVA Y DEPORTIVA 2016
	811				811		COMPROBACION DE RECURSOS ESTATALES
		15				15	COMPROBACION DE RECURSOS ESTATALES DE EJERCICIOS ANTERIORES 2015
		16				16	COMPROBACION DE RECURSOS ESTATALES DE EJERCICIOS ANTERIORES 2016
	812				812		PROGRAMA ESTATAL DE INFRAESTRUCTURA VIALIDAD
		15				15	PROGRAMA ESTATAL DE INFRAESTRUCTURA VIALIDAD 2015
		16				16	PROGRAMA ESTATAL DE INFRAESTRUCTURA VIALIDAD 2016
	813				813		PROGRAMA DE INVERSION EN AERODROMOS ESTATALES
		15				15	PROGRAMA DE INVERSION EN AERODROMOS ESTATALES 2015
		16				16	PROGRAMA DE INVERSION EN AERODROMOS ESTATALES 2016
	814				814		PROGRAMA ESTATAL DE INFRAESTRUCTURA HIDRAULICA
		15				15	PROGRAMA ESTATAL DE INFRAESTRUCTURA HIDRAULICA 2015
		16				16	PROGRAMA ESTATAL DE INFRAESTRUCTURA HIDRAULICA 2016
	815				815		PROGRAMA DE INVERSION ESTATAL INFRAESTRUCTURA DEPORTIVA
		15				15	PROGRAMA DE INVERSION ESTATAL INFRAESTRUCTURA DEPORTIVA 2015
		16				16	PROGRAMA DE INVERSION ESTATAL INFRAESTRUCTURA DEPORTIVA 2016
K				3			**PROYECTOS DE INVERSION ESTATAL - ETIQUETADA**
	011				011		PROGRAMA DE INFRAESTRUCTURA ESTADO-MUNICIPIO (PIEM)
		09				09	PROGRAMA DE INFRAESTRUCTURA ESTADO-MUNICIPIO (PIEM) 2009
		10				10	PROGRAMA DE INFRAESTRUCTURA ESTADO-MUNICIPIO (PIEM) 2010
		11				11	PROGRAMA DE INFRAESTRUCTURA ESTADO-MUNICIPIO (PIEM) 2011
		12				12	PROGRAMA DE INFRAESTRUCTURA ESTADO-MUNICIPIO (PIEM) 2012
		13				13	PROGRAMA DE INFRAESTRUCTURA ESTADO-MUNICIPIO (PIEM) 2013
		14				14	PROGRAMA DE INFRAESTRUCTURA ESTADO-MUNICIPIO (PIEM) 2014
		15				15	PROGRAMA DE INFRAESTRUCTURA ESTADO-MUNICIPIO (PIEM) 2015
		16				16	PROGRAMA DE INFRAESTRUCTURA ESTADO-MUNICIPIO (PIEM) 2016
	014				014		COSTO EN CASETAS FEDERALES Y ESTATALES DE CUOTA
		10				10	COSTO EN CASETAS FEDERALES Y ESTATALES DE CUOTA 2010
		11				11	COSTO EN CASETAS FEDERALES Y ESTATALES DE CUOTA 2011
		12				12	COSTO EN CASETAS FEDERALES Y ESTATALES DE CUOTA 2012
		13				13	COSTO EN CASETAS FEDERALES Y ESTATALES DE CUOTA 2013
		14				14	COSTO EN CASETAS FEDERALES Y ESTATALES DE CUOTA 2014
		15				15	COSTO EN CASETAS FEDERALES Y ESTATALES DE CUOTA 2015
		16				16	COSTO EN CASETAS FEDERALES Y ESTATALES DE CUOTA 2016
	015				015		PROGRAMA AMBIENTAL DE INFRAESTRUCTURA ECOLOGICA
		11				11	PROGRAMA AMBIENTAL DE INFRAESTRUCTURA ECOLOGICA 2011
		12				12	PROGRAMA AMBIENTAL DE INFRAESTRUCTURA ECOLOGICA 2012
		13				13	PROGRAMA AMBIENTAL DE INFRAESTRUCTURA ECOLOGICA 2013
		14				14	PROGRAMA AMBIENTAL DE INFRAESTRUCTURA ECOLOGICA 2014
		15				15	PROGRAMA AMBIENTAL DE INFRAESTRUCTURA ECOLOGICA 2015
		16				16	PROGRAMA AMBIENTAL DE INFRAESTRUCTURA ECOLOGICA 2016
	016				016		PROGRAMA CIUDAD JUDICIAL DE LA CIUDAD DE CHIHUAHUA
		12				12	PROGRAMA CIUDAD JUDICIAL DE LA CIUDAD DE CHIHUAHUA 2012
		13				13	PROGRAMA CIUDAD JUDICIAL DE LA CIUDAD DE CHIHUAHUA 2013
		14				14	PROGRAMA CIUDAD JUDICIAL DE LA CIUDAD DE CHIHUAHUA 2014
		15				15	PROGRAMA CIUDAD JUDICIAL DE LA CIUDAD DE CHIHUAHUA 2015
		16				16	PROGRAMA CIUDAD JUDICIAL DE LA CIUDAD DE CHIHUAHUA 2016
	017				017		CARRETERAS ESTATALES Y FEDERALES DE CUOTA
		09				09	CARRETERAS ESTATALES Y FEDERALES DE CUOTA 2009
		10				10	CARRETERAS ESTATALES Y FEDERALES DE CUOTA 2010
		11				11	CARRETERAS ESTATALES Y FEDERALES DE CUOTA 2011
		12				12	CARRETERAS ESTATALES Y FEDERALES DE CUOTA 2012
		13				13	CARRETERAS ESTATALES Y FEDERALES DE CUOTA 2013

CATALOGO DE ESTRUCTURA PROGRAMATICA 2016

CONAC			ESTATAL				
FIN	PROG	PROY	FIN	MOD	PROG.	PROY	D E S C R I P C I O N
			7				**PROYECTOS DE INVERSION**
K				3			**PROYECTOS DE INVERSION ESTATAL - ETIQUETADA**
	017				017		CARRETERAS ESTATALES Y FEDERALES DE CUOTA
		14				14	CARRETERAS ESTATALES Y FEDERALES DE CUOTA 2014
		15				15	CARRETERAS ESTATALES Y FEDERALES DE CUOTA 2015
		16				16	CARRETERAS ESTATALES Y FEDERALES DE CUOTA 2016
	021				021		MANTENIMIENTO DEL PUENTE CORDOVA
		14				14	MANTENIMIENTO DEL PUENTE CORDOVA 2014
		15				15	MANTENIMIENTO DEL PUENTE CORDOVA 2015
		16				16	MANTENIMIENTO DEL PUENTE CORDOVA 2016
	022				022		PROGRAMA DE DESARROLLO-COORDINACION CON MUNICIPIOS
		15				15	PROGRAMA DE DESARROLLO-COORDINACION CON MUNICIPIOS 2015
		16				16	PROGRAMA DE DESARROLLO-COORDINACION CON MUNICIPIOS 2016
	023				023		LIBRAMIENTO ORIENTE DE CHIHUAHUA
		15				15	LIBRAMIENTO ORIENTE DE CHIHUAHUA 2015
		16				16	LIBRAMIENTO ORIENTE DE CHIHUAHUA 2016
K				4			**PROYECTOS DE INVERSION - APORTACIONES FEDERALES RAMO 33**
	101				101		FONDO DE INFRAESTRUCTURA SOCIAL PARA LAS ENTIDADES (FISE)
		09				09	FONDO DE INFRAESTRUCTURA SOCIAL ESTATAL (FISE) 2009
		10				10	FONDO DE INFRAESTRUCTURA SOCIAL ESTATAL (FISE) 2010
		11				11	FONDO DE INFRAESTRUCTURA SOCIAL ESTATAL (FISE) 2011
		12				12	FONDO DE INFRAESTRUCTURA SOCIAL ESTATAL (FISE) 2012
		13				13	FONDO DE INFRAESTRUCTURA SOCIAL ESTATAL (FISE) 2013
		14				14	FONDO DE INFRAESTRUCTURA SOCIAL PARA LAS ENTIDADES (FISE) 2014
		15				15	FONDO DE INFRAESTRUCTURA SOCIAL PARA LAS ENTIDADES (FISE) 2015
		16				16	FONDO DE INFRAESTRUCTURA SOCIAL PARA LAS ENTIDADES (FISE) 2016
	102				102		SEGURIDAD PUBLICA DE LOS ESTADOS Y DEL DISTRITO FEDERAL (FASP)
		10				10	SEGURIDAD PUBLICA DE LOS ESTADOS Y DEL DISTRITO FEDERAL (FASP) 2010
		11				11	SEGURIDAD PUBLICA DE LOS ESTADOS Y DEL DISTRITO FEDERAL (FASP) 2011
		12				12	SEGURIDAD PUBLICA DE LOS ESTADOS Y DEL DISTRITO FEDERAL (FASP) 2012
		13				13	SEGURIDAD PUBLICA DE LOS ESTADOS Y DEL DISTRITO FEDERAL (FASP) 2013
		14				14	SEGURIDAD PUBLICA DE LOS ESTADOS Y DEL DISTRITO FEDERAL (FASP) 2014
		15				15	SEGURIDAD PUBLICA DE LOS ESTADOS Y DEL DISTRITO FEDERAL (FASP) 2015
		16				16	SEGURIDAD PUBLICA DE LOS ESTADOS Y DEL DISTRITO FEDERAL (FASP) 2016
	103				103		INFRAESTRUCTURA SOCIAL MUNICIPAL (FAISM)
		08				08	INFRAESTRUCTURA SOCIAL MUNICIPAL (FAISM) 2008
		09				09	INFRAESTRUCTURA SOCIAL MUNICIPAL (FAISM) 2009
		10				10	INFRAESTRUCTURA SOCIAL MUNICIPAL (FAISM) 2010
		11				11	INFRAESTRUCTURA SOCIAL MUNICIPAL (FAISM) 2011
		12				12	INFRAESTRUCTURA SOCIAL MUNICIPAL (FAISM) 2012
		13				13	INFRAESTRUCTURA SOCIAL MUNICIPAL (FAISM) 2013
		14				14	INFRAESTRUCTURA SOCIAL MUNICIPAL (FAISM) 2014
		15				15	INFRAESTRUCTURA SOCIAL MUNICIPAL (FAISM) 2015
		16				16	INFRAESTRUCTURA SOCIAL MUNICIPAL (FAISM) 2016
	104				104		FONDO DE APORTACIONES MULTIPLES INFRAESTRUCTURA EDUCATIVA BASICA (FAM)
		09				09	FONDO DE APORTACIONES MULTIPLES INFRAESTRUCTURA EDUCATIVA BASICA (FAM) 2009
		10				10	FONDO DE APORTACIONES MULTIPLES INFRAESTRUCTURA EDUCATIVA BASICA (FAM) 2010
		11				11	FONDO DE APORTACIONES MULTIPLES INFRAESTRUCTURA EDUCATIVA BASICA (FAM) 2011
		12				12	FONDO DE APORTACIONES MULTIPLES INFRAESTRUCTURA EDUCATIVA BASICA (FAM) 2012
		13				13	FONDO DE APORTACIONES MULTIPLES INFRAESTRUCTURA EDUCATIVA BASICA (FAM) 2013
		14				14	FONDO DE APORTACIONES MULTIPLES INFRAESTRUCTURA EDUCATIVA BASICA (FAM) 2014
		15				15	FONDO DE APORTACIONES MULTIPLES INFRAESTRUCTURA EDUCATIVA BASICA (FAM) 2015
		16				16	FONDO DE APORTACIONES MULTIPLES INFRAESTRUCTURA EDUCATIVA BASICA (FAM) 2016
	105				105		FONDO DE APORTACIONES MULTIPLES INFRAESTRUCTURA EDUCATIVA SUPERIOR (FAM)
		06				06	FONDO DE APORTACIONES MULTIPLES INFRAESTRUCTURA EDUCATIVA SUPERIOR (FAM) 2006
		07				07	FONDO DE APORTACIONES MULTIPLES INFRAESTRUCTURA EDUCATIVA SUPERIOR (FAM) 2007
		08				08	FONDO DE APORTACIONES MULTIPLES INFRAESTRUCTURA EDUCATIVA SUPERIOR (FAM) 2008
		09				09	FONDO DE APORTACIONES MULTIPLES INFRAESTRUCTURA EDUCATIVA SUPERIOR (FAM) 2009
		10				10	FONDO DE APORTACIONES MULTIPLES INFRAESTRUCTURA EDUCATIVA SUPERIOR (FAM) 2010
		11				11	FONDO DE APORTACIONES MULTIPLES INFRAESTRUCTURA EDUCATIVA SUPERIOR (FAM) 2011

CATALOGO DE ESTRUCTURA PROGRAMATICA 2016

CONAC			ESTATAL				
FIN	PROG	PROY	FIN	MOD	PROG.	PROY	D E S C R I P C I O N
			7				**PROYECTOS DE INVERSION**
K				4			**PROYECTOS DE INVERSION - APORTACIONES FEDERALES RAMO 33**
	105				105		FONDO DE APORTACIONES MULTIPLES INFRAESTRUCTURA EDUCATIVA SUPERIOR (FAM)
		12				12	FONDO DE APORTACIONES MULTIPLES INFRAESTRUCTURA EDUCATIVA SUPERIOR (FAM) 2012
		13				13	FONDO DE APORTACIONES MULTIPLES INFRAESTRUCTURA EDUCATIVA SUPERIOR (FAM) 2013
		14				14	FONDO DE APORTACIONES MULTIPLES INFRAESTRUCTURA EDUCATIVA SUPERIOR (FAM) 2014
		15				15	FONDO DE APORTACIONES MULTIPLES INFRAESTRUCTURA EDUCATIVA SUPERIOR (FAM) 2015
		16				16	FONDO DE APORTACIONES MULTIPLES INFRAESTRUCTURA EDUCATIVA SUPERIOR (FAM) 2016
	106				106		FONDO DE APORTACIONES MULTIPLES INFRAESTRUCTURA EDUCATIVA MEDIA SUPERIOR (FAM)
		12				12	FONDO DE APORTACIONES MULTIPLES INFRAESTRUCTURA EDUCATIVA MEDIA SUPERIOR (FAM) 2012
		13				13	FONDO DE APORTACIONES MULTIPLES INFRAESTRUCTURA EDUCATIVA MEDIA SUPERIOR (FAM) 2013
		14				14	FONDO DE APORTACIONES MULTIPLES INFRAESTRUCTURA EDUCATIVA MEDIA SUPERIOR (FAM) 2014
		15				15	FONDO DE APORTACIONES MULTIPLES INFRAESTRUCTURA EDUCATIVA MEDIA SUPERIOR (FAM) 2015
		16				16	FONDO DE APORTACIONES MULTIPLES INFRAESTRUCTURA EDUCATIVA MEDIA SUPERIOR (FAM) 2016
K				5			**PROYECTOS DE INVERSION - OTRAS APORTACIONES FEDERALES**
	201				201		CAMINOS Y PUENTES FEDERAL-CAPUFE
		08				08	CAMINOS Y PUENTES FEDERAL-CAPUFE 2008
		09				09	CAMINOS Y PUENTES FEDERAL-CAPUFE 2009
		10				10	CAMINOS Y PUENTES FEDERAL-CAPUFE 2010
		11				11	CAMINOS Y PUENTES FEDERAL-CAPUFE 2011
		12				12	CAMINOS Y PUENTES FEDERAL-CAPUFE 2012
		13				13	CAMINOS Y PUENTES FEDERAL-CAPUFE 2013
		14				14	CAMINOS Y PUENTES FEDERAL-CAPUFE 2014
		15				15	CAMINOS Y PUENTES FEDERAL-CAPUFE 2015
		16				16	CAMINOS Y PUENTES FEDERAL-CAPUFE 2016
K				6			**PROYECTOS DE INVERSION - RECURSOS FEDERALES REASIGNADOS**
	401				401		PROYECTOS DE INVERSION RECURSO FEDERAL REASIGNADO
		12				12	PROYECTOS DE INVERSION RECURSO FEDERAL REASIGNADO 2012
		13				13	PROYECTOS DE INVERSION RECURSO FEDERAL REASIGNADO 2013
		14				14	PROYECTOS DE INVERSION RECURSO FEDERAL REASIGNADO 2014
		15				15	PROYECTOS DE INVERSION RECURSO FEDERAL REASIGNADO 2015
		16				16	PROYECTOS DE INVERSION RECURSO FEDERAL REASIGNADO 2016
	402				402		PROGRAMA DE SOSTENIBILIDAD DE LOS SERVICIOS DE AGUA POTABLE Y SANEAMIENTO EN COMUNIDADES RURALES (PROSSAPYS)
		09				09	PROGRAMA DE SOSTENIBILIDAD DE LOS SERVICIOS DE AGUA POTABLE Y SANEAMIENTO EN COMUNIDADES RURALES (PROSSAPYS) 2009
		10				10	PROGRAMA DE SOSTENIBILIDAD DE LOS SERVICIOS DE AGUA POTABLE Y SANEAMIENTO EN COMUNIDADES RURALES (PROSSAPYS) 2010
		11				11	PROGRAMA DE SOSTENIBILIDAD DE LOS SERVICIOS DE AGUA POTABLE Y SANEAMIENTO EN COMUNIDADES RURALES (PROSSAPYS) 2011
		12				12	PROGRAMA DE SOSTENIBILIDAD DE LOS SERVICIOS DE AGUA POTABLE Y SANEAMIENTO EN COMUNIDADES RURALES (PROSSAPYS) 2012
		13				13	PROGRAMA DE SOSTENIBILIDAD DE LOS SERVICIOS DE AGUA POTABLE Y SANEAMIENTO EN COMUNIDADES RURALES (PROSSAPYS) 2013
		14				14	PROGRAMA DE SOSTENIBILIDAD DE LOS SERVICIOS DE AGUA POTABLE Y SANEAMIENTO EN COMUNIDADES RURALES (PROSSAPYS) 2014
		15				15	PROGRAMA DE SOSTENIBILIDAD DE LOS SERVICIOS DE AGUA POTABLE Y SANEAMIENTO EN COMUNIDADES RURALES (PROSSAPYS) 2015
		16				16	PROGRAMA DE SOSTENIBILIDAD DE LOS SERVICIOS DE AGUA POTABLE Y SANEAMIENTO EN COMUNIDADES RURALES (PROSSAPYS) 2016
	403				403		PROGRAMA DE AGUA POTABLE Y ALCANTARILLADO EN ZONAS URBANAS (PAPAZU)
		09				09	PROGRAMA DE AGUA POTABLE Y ALCANTARILLADO EN ZONAS URBANAS (PAPAZU) 2009
		10				10	PROGRAMA DE AGUA POTABLE Y ALCANTARILLADO EN ZONAS URBANAS (PAPAZU) 2010
		11				11	PROGRAMA DE AGUA POTABLE Y ALCANTARILLADO EN ZONAS URBANAS (PAPAZU) 2011
		12				12	PROGRAMA DE AGUA POTABLE Y ALCANTARILLADO EN ZONAS URBANAS (PAPAZU) 2012
		13				13	PROGRAMA DE AGUA POTABLE Y ALCANTARILLADO EN ZONAS URBANAS (PAPAZU) 2013
		14				14	PROGRAMA DE AGUA POTABLE Y ALCANTARILLADO EN ZONAS URBANAS (PAPAZU) 2014
		15				15	PROGRAMA DE AGUA POTABLE Y ALCANTARILLADO EN ZONAS URBANAS (PAPAZU) 2015
		16				16	PROGRAMA DE AGUA POTABLE Y ALCANTARILLADO EN ZONAS URBANAS (PAPAZU) 2016
	404				404		AEROPUERTO REGIONAL BARRANCAS DEL COBRE (AEROBARRANCAS)

CATALOGO DE ESTRUCTURA PROGRAMATICA 2016

CONAC			ESTATAL				
FIN	PROG	PROY	FIN	MOD	PROG.	PROY	D E S C R I P C I O N
			7				**PROYECTOS DE INVERSION**
K				6			**PROYECTOS DE INVERSION - RECURSOS FEDERALES REASIGNADOS**
	404				404		AEROPUERTO REGIONAL BARRANCAS DEL COBRE (AEROBARRANCAS)
		07				07	AEROPUERTO REGIONAL BARRANCAS DEL COBRE (AEROBARRANCAS) 2007
		09				09	AEROPUERTO REGIONAL BARRANCAS DEL COBRE (AEROBARRANCAS) 2009
		10				10	AEROPUERTO REGIONAL BARRANCAS DEL COBRE (AEROBARRANCAS) 2010
		11				11	AEROPUERTO REGIONAL BARRANCAS DEL COBRE (AEROBARRANCAS) 2011
		12				12	AEROPUERTO REGIONAL BARRANCAS DEL COBRE (AEROBARRANCAS) 2012
		13				13	AEROPUERTO REGIONAL BARRANCAS DEL COBRE (AEROBARRANCAS) 2013
		14				14	AEROPUERTO REGIONAL BARRANCAS DEL COBRE (AEROBARRANCAS) 2014
		15				15	AEROPUERTO REGIONAL BARRANCAS DEL COBRE (AEROBARRANCAS) 2015
		16				16	AEROPUERTO REGIONAL BARRANCAS DEL COBRE (AEROBARRANCAS) 2016
	405				405		PROGRAMA DE TRATAMIENTO DE AGUAS RESIDUALES (PROTAR)
		09				09	PROGRAMA DE TRATAMIENTO DE AGUAS RESIDUALES (PROTAR) 2009
		10				10	PROGRAMA DE TRATAMIENTO DE AGUAS RESIDUALES (PROTAR) 2010
		11				11	PROGRAMA DE TRATAMIENTO DE AGUAS RESIDUALES (PROTAR) 2011
		12				12	PROGRAMA DE TRATAMIENTO DE AGUAS RESIDUALES (PROTAR) 2012
		13				13	PROGRAMA DE TRATAMIENTO DE AGUAS RESIDUALES (PROTAR) 2013
		14				14	PROGRAMA DE TRATAMIENTO DE AGUAS RESIDUALES (PROTAR) 2014
		15				15	PROGRAMA DE TRATAMIENTO DE AGUAS RESIDUALES (PROTAR) 2015
		16				16	PROGRAMA DE TRATAMIENTO DE AGUAS RESIDUALES (PROTAR) 2016
	406				406		FONDO METROPOLITANO
		10				10	FONDO METROPOLITANO 2010
		11				11	FONDO METROPOLITANO 2011
		12				12	FONDO METROPOLITANO 2012
		13				13	FONDO METROPOLITANO 2013
		14				14	FONDO METROPOLITANO 2014
		15				15	FONDO METROPOLITANO 2015
		16				16	FONDO METROPOLITANO 2016
	407				407		FONDO DE PAVIMENTACION Y ESPACIOS DEPORTIVOS PARA MUNICIPIOS (FOPAM)
		09				09	FONDO DE PAVIMENTACION Y ESPACIOS DEPORTIVOS PARA MUNICIPIOS (FOPAM) 2009
		10				10	FONDO DE PAVIMENTACION Y ESPACIOS DEPORTIVOS PARA MUNICIPIOS (FOPAM) 2010
		11				11	FONDO DE PAVIMENTACION Y ESPACIOS DEPORTIVOS PARA MUNICIPIOS (FOPAM) 2011
		12				12	FONDO DE PAVIMENTACION Y ESPACIOS DEPORTIVOS PARA MUNICIPIOS (FOPAM) 2012
		13				13	FONDO DE PAVIMENTACION Y ESPACIOS DEPORTIVOS PARA MUNICIPIOS (FOPAM) 2013
		14				14	FONDO DE PAVIMENTACION Y ESPACIOS DEPORTIVOS PARA MUNICIPIOS (FOPAM) 2014
		15				15	FONDO DE PAVIMENTACION Y ESPACIOS DEPORTIVOS PARA MUNICIPIOS (FOPAM) 2015
		16				16	FONDO DE PAVIMENTACION Y ESPACIOS DEPORTIVOS PARA MUNICIPIOS (FOPAM) 2016
	408				408		PROGRAMA DE AGUA LIMPIA
		09				09	PROGRAMA DE AGUA LIMPIA 2009
		10				10	PROGRAMA DE AGUA LIMPIA 2010
		11				11	PROGRAMA DE AGUA LIMPIA 2011
		12				12	PROGRAMA DE AGUA LIMPIA 2012
		13				13	PROGRAMA DE AGUA LIMPIA 2013
		14				14	PROGRAMA DE AGUA LIMPIA 2014
		15				15	PROGRAMA DE AGUA LIMPIA 2015
		16				16	PROGRAMA DE AGUA LIMPIA 2016
	409				409		FONDO PARA LA ACCESIBILIDAD AL TRANSPORTE PUBLICO PARA PERSONAS DISCAPACITADAS
		11				11	FONDO PARA LA ACCESIBILIDAD AL TRANSPORTE PUBLICO PARA PERSONAS DISCAPACITADAS 2011
		12				12	FONDO PARA LA ACCESIBILIDAD AL TRANSPORTE PUBLICO PARA PERSONAS DISCAPACITADAS 2012
		13				13	FONDO PARA LA ACCESIBILIDAD AL TRANSPORTE PUBLICO PARA PERSONAS DISCAPACITADAS 2013
		14				14	FONDO PARA LA ACCESIBILIDAD AL TRANSPORTE PUBLICO PARA PERSONAS DISCAPACITADAS 2014
		15				15	FONDO PARA LA ACCESIBILIDAD AL TRANSPORTE PUBLICO PARA PERSONAS DISCAPACITADAS 2015
		16				16	FONDO PARA LA ACCESIBILIDAD AL TRANSPORTE PUBLICO PARA PERSONAS DISCAPACITADAS 2016
	410				410		PROGRAMA DE DESARROLLO REGIONAL (PDR)
		08				08	PROGRAMA DE DESARROLLO REGIONAL (PDR) 2008
		09				09	PROGRAMA DE DESARROLLO REGIONAL (PDR) 2009
		10				10	PROGRAMA DE DESARROLLO REGIONAL (PDR) 2010
		11				11	PROGRAMA DE DESARROLLO REGIONAL (PDR) 2011
		12				12	PROGRAMA DE DESARROLLO REGIONAL (PDR) 2012
		13				13	PROGRAMA DE DESARROLLO REGIONAL (PDR) 2013
		14				14	

CATALOGO DE ESTRUCTURA PROGRAMATICA 2016

CONAC			ESTATAL				
FIN	PROG	PROY	FIN	MOD	PROG.	PROY	D E S C R I P C I O N
			7				**PROYECTOS DE INVERSION**
K				6			**PROYECTOS DE INVERSION - RECURSOS FEDERALES REASIGNADOS**
	410				410		PROGRAMA DE DESARROLLO REGIONAL (PDR)
							PROGRAMA DE DESARROLLO REGIONAL (PDR) 2014
		15				15	PROGRAMA DE DESARROLLO REGIONAL (PDR) 2015
		16				16	PROGRAMA DE DESARROLLO REGIONAL (PDR) 2016
	411				411		PROGRAMA DE INFRAESTRUCTURA INDIGENA
		09				09	FONDO DE INFRAESTRUCTURA BASICA PARA LA ATENCION DE LOS PUEBLOS INDIGENAS 2009
		10				10	FONDO DE INFRAESTRUCTURA BASICA PARA LA ATENCION DE LOS PUEBLOS INDIGENAS 2010
		11				11	FONDO DE INFRAESTRUCTURA BASICA PARA LA ATENCION DE LOS PUEBLOS INDIGENAS 2011
		12				12	FONDO DE INFRAESTRUCTURA BASICA PARA LA ATENCION DE LOS PUEBLOS INDIGENAS 2012
		13				13	FONDO DE INFRAESTRUCTURA BASICA PARA LA ATENCION DE LOS PUEBLOS INDIGENAS 2013
		14				14	PROGRAMA DE INFRAESTRUCTURA INDIGENA 2014
		15				15	PROGRAMA DE INFRAESTRUCTURA INDIGENA 2015
		16				16	PROGRAMA DE INFRAESTRUCTURA INDIGENA 2016
	412				412		3X1 PARA MIGRANTES - SEDESOL
		11				11	3X1 PARA MIGRANTES - SEDESOL 2011
		12				12	3X1 PARA MIGRANTES - SEDESOL 2012
		13				13	3X1 PARA MIGRANTES - SEDESOL 2013
		14				14	3X1 PARA MIGRANTES - SEDESOL 2014
		15				15	3X1 PARA MIGRANTES - SEDESOL 2015
		16				16	3X1 PARA MIGRANTES - SEDESOL 2016
	413				413		PROGRAMA CULTURA DEL AGUA
		10				10	PROGRAMA CULTURA DEL AGUA 2010
		11				11	PROGRAMA CULTURA DEL AGUA 2011
		12				12	PROGRAMA CULTURA DEL AGUA 2012
		13				13	PROGRAMA CULTURA DEL AGUA 2013
		14				14	PROGRAMA CULTURA DEL AGUA 2014
		15				15	PROGRAMA CULTURA DEL AGUA 2015
		16				16	PROGRAMA CULTURA DEL AGUA 2016
	414				414		PROGRAMA DE MEJORAMIENTO DE EFICIENCIAS PARA ORGANISMOS OPERADORES (PROME)
		12				12	PROGRAMA DE MEJORAMIENTO DE EFICIENCIAS PARA ORGANISMOS OPERADORES (PROME) 2012
		13				13	PROGRAMA DE MEJORAMIENTO DE EFICIENCIAS PARA ORGANISMOS OPERADORES (PROME) 2013
		14				14	PROGRAMA DE MEJORAMIENTO DE EFICIENCIAS PARA ORGANISMOS OPERADORES (PROME) 2014
		15				15	PROGRAMA DE MEJORAMIENTO DE EFICIENCIAS PARA ORGANISMOS OPERADORES (PROME) 2015
		16				16	PROGRAMA DE MEJORAMIENTO DE EFICIENCIAS PARA ORGANISMOS OPERADORES (PROME) 2016
	415				415		AMPLIACION AL SECTOR MEDIO AMBIENTE Y RECURSOS NATURALES
		09				09	AMPLIACION AL SECTOR MEDIO AMBIENTE Y RECURSOS NATURALES 2009
		10				10	AMPLIACION AL SECTOR MEDIO AMBIENTE Y RECURSOS NATURALES 2010
		11				11	AMPLIACION AL SECTOR MEDIO AMBIENTE Y RECURSOS NATURALES 2011
		12				12	AMPLIACION AL SECTOR MEDIO AMBIENTE Y RECURSOS NATURALES 2012
		13				13	AMPLIACION AL SECTOR MEDIO AMBIENTE Y RECURSOS NATURALES 2013
		14				14	AMPLIACION AL SECTOR MEDIO AMBIENTE Y RECURSOS NATURALES 2014
		15				15	AMPLIACION AL SECTOR MEDIO AMBIENTE Y RECURSOS NATURALES 2015
		16				16	AMPLIACION AL SECTOR MEDIO AMBIENTE Y RECURSOS NATURALES 2016
	416				416		APOYO A LA SEGURIDAD PUBLICA EN CD. JUAREZ
		10				10	APOYO A LA SEGURIDAD PUBLICA EN CD. JUAREZ 2010
		11				11	APOYO A LA SEGURIDAD PUBLICA EN CD. JUAREZ 2011
		12				12	APOYO A LA SEGURIDAD PUBLICA EN CD. JUAREZ 2012
		13				13	APOYO A LA SEGURIDAD PUBLICA EN CD. JUAREZ 2013
		14				14	APOYO A LA SEGURIDAD PUBLICA EN CD. JUAREZ 2014
		15				15	APOYO A LA SEGURIDAD PUBLICA EN CD. JUAREZ 2015
		16				16	APOYO A LA SEGURIDAD PUBLICA EN CD. JUAREZ 2016
	417				417		PROGRAMA DE FORTALECIMIENTO DE LAS REDES DE SERVICIOS DE SALUD (FOROSS)-HOSPITAL INFANTIL CHIHUAHUA
		08				08	PROGRAMA DE FORTALECIMIENTO DE LAS REDES DE SERVICIOS DE SALUD (FOROSS)-HOSPITAL INFANTIL CHIHUAHUA 2008
		09				09	PROGRAMA DE FORTALECIMIENTO DE LAS REDES DE SERVICIOS DE SALUD (FOROSS)-HOSPITAL INFANTIL CHIHUAHUA 2009
		10				10	PROGRAMA DE FORTALECIMIENTO DE LAS REDES DE SERVICIOS DE SALUD (FOROSS)-HOSPITAL INFANTIL CHIHUAHUA 2010

CATALOGO DE ESTRUCTURA PROGRAMATICA 2016

CONAC			ESTATAL				
FIN	PROG	PROY	FIN	MOD	PROG.	PROY	D E S C R I P C I O N
			7				**PROYECTOS DE INVERSION**
K				6			**PROYECTOS DE INVERSION - RECURSOS FEDERALES REASIGNADOS**
	417				417		PROGRAMA DE FORTALECIMIENTO DE LAS REDES DE SERVICIOS DE SALUD (FOROSS)-HOSPITAL INFANTIL CHIHUAHUA
		11				11	PROGRAMA DE FORTALECIMIENTO DE LAS REDES DE SERVICIOS DE SALUD (FOROSS)-HOSPITAL INFANTIL CHIHUAHUA 2011
		12				12	PROGRAMA DE FORTALECIMIENTO DE LAS REDES DE SERVICIOS DE SALUD (FOROSS)-HOSPITAL INFANTIL CHIHUAHUA 2012
		13				13	PROGRAMA DE FORTALECIMIENTO DE LAS REDES DE SERVICIOS DE SALUD (FOROSS)-HOSPITAL INFANTIL CHIHUAHUA 2013
		14				14	PROGRAMA DE FORTALECIMIENTO DE LAS REDES DE SERVICIOS DE SALUD (FOROSS)-HOSPITAL INFANTIL CHIHUAHUA 2014
		15				15	PROGRAMA DE FORTALECIMIENTO DE LAS REDES DE SERVICIOS DE SALUD (FOROSS)-HOSPITAL INFANTIL CHIHUAHUA 2015
		16				16	PROGRAMA DE FORTALECIMIENTO DE LAS REDES DE SERVICIOS DE SALUD (FOROSS)-HOSPITAL INFANTIL CHIHUAHUA 2016
	418				418		PROGRAMA DE INFRAESTRUCTURA PARA EDUCACION MEDIA SUPERIOR
		08				08	PROGRAMA DE INFRAESTRUCTURA PARA EDUCACION MEDIA SUPERIOR 2008
		09				09	PROGRAMA DE INFRAESTRUCTURA PARA EDUCACION MEDIA SUPERIOR 2009
		10				10	PROGRAMA DE INFRAESTRUCTURA PARA EDUCACION MEDIA SUPERIOR 2010
		11				11	PROGRAMA DE INFRAESTRUCTURA PARA EDUCACION MEDIA SUPERIOR 2011
		12				12	PROGRAMA DE INFRAESTRUCTURA PARA EDUCACION MEDIA SUPERIOR 2012
		13				13	PROGRAMA DE INFRAESTRUCTURA PARA EDUCACION MEDIA SUPERIOR 2013
		14				14	PROGRAMA DE INFRAESTRUCTURA PARA EDUCACION MEDIA SUPERIOR 2014
		15				15	FONDO CONCURSABLE DE INVERSION EN INFRAESTRUCTURA PARA EDUCACION MEDIA SUPERIOR 2015
		16				16	FONDO CONCURSABLE DE INVERSION EN INFRAESTRUCTURA PARA EDUCACION MEDIA SUPERIOR 2016
	419				419		PROGRAMA DE APOYOS PARA EL DESARROLLO Y MEJORAMIENTO RURAL
		09				09	PROGRAMA DE APOYOS PARA EL DESARROLLO Y MEJORAMIENTO RURAL 2009
		10				10	PROGRAMA DE APOYOS PARA EL DESARROLLO Y MEJORAMIENTO RURAL 2010
	420				420		CONSTRUCCION, CONSERVACION Y MEJORAMIENTO DE INFRAESTRUCTURA DESTINADA A LA CULTURA FISICA Y EL DEPORTE
		09				09	CONSTRUCCION, CONSERVACION Y MEJORAMIENTO DE INFRAESTRUCTURA DESTINADA A LA CULTURA FISICA Y EL DEPORTE 2009
		10				10	CONSTRUCCION, CONSERVACION Y MEJORAMIENTO DE INFRAESTRUCTURA DESTINADA A LA CULTURA FISICA Y EL DEPORTE 2010
		11				11	CONSTRUCCION, CONSERVACION Y MEJORAMIENTO DE INFRAESTRUCTURA DESTINADA A LA CULTURA FISICA Y EL DEPORTE 2011
		12				12	CONSTRUCCION, CONSERVACION Y MEJORAMIENTO DE INFRAESTRUCTURA DESTINADA A LA CULTURA FISICA Y EL DEPORTE 2012
		13				13	CONSTRUCCION, CONSERVACION Y MEJORAMIENTO DE INFRAESTRUCTURA DESTINADA A LA CULTURA FISICA Y EL DEPORTE 2013
		14				14	CONSTRUCCION, CONSERVACION Y MEJORAMIENTO DE INFRAESTRUCTURA DESTINADA A LA CULTURA FISICA Y EL DEPORTE 2014
		15				15	CONSTRUCCION, CONSERVACION Y MEJORAMIENTO DE INFRAESTRUCTURA DESTINADA A LA CULTURA FISICA Y EL DEPORTE 2015
		16				16	CONSTRUCCION, CONSERVACION Y MEJORAMIENTO DE INFRAESTRUCTURA DESTINADA A LA CULTURA FISICA Y EL DEPORTE 2016
	421				421		PROGRAMA CONSTRUCCION MEMORIAL CAMPO ALGODONERO CD. JUAREZ
		10				10	PROGRAMA CONSTRUCCION MEMORIAL CAMPO ALGODONERO CD. JUAREZ 2010
		11				11	PROGRAMA CONSTRUCCION MEMORIAL CAMPO ALGODONERO CD. JUAREZ 2011
		12				12	PROGRAMA CONSTRUCCION MEMORIAL CAMPO ALGODONERO CD. JUAREZ 2012
		13				13	PROGRAMA CONSTRUCCION MEMORIAL CAMPO ALGODONERO CD. JUAREZ 2013
		14				14	PROGRAMA CONSTRUCCION MEMORIAL CAMPO ALGODONERO CD. JUAREZ 2014
		15				15	PROGRAMA CONSTRUCCION MEMORIAL CAMPO ALGODONERO CD. JUAREZ 2015
		16				16	PROGRAMA CONSTRUCCION MEMORIAL CAMPO ALGODONERO CD. JUAREZ 2016
	422				422		CENTRO DE JUSTICIA PARA LAS MUJERES
		09				09	CENTRO DE JUSTICIA PARA LAS MUJERES 2009
		10				10	CENTRO DE JUSTICIA PARA LAS MUJERES 2010
		11				11	CENTRO DE JUSTICIA PARA LAS MUJERES 2011
		12				12	CENTRO DE JUSTICIA PARA LAS MUJERES 2012

CATALOGO DE ESTRUCTURA PROGRAMATICA 2016

CONAC			ESTATAL				
FIN	PROG	PROY	FIN	MOD	PROG.	PROY	D E S C R I P C I O N
			7				**PROYECTOS DE INVERSION**
K				6			**PROYECTOS DE INVERSION - RECURSOS FEDERALES REASIGNADOS**
	422				422		CENTRO DE JUSTICIA PARA LAS MUJERES
		13				13	CENTRO DE JUSTICIA PARA LAS MUJERES 2013
		14				14	CENTRO DE JUSTICIA PARA LAS MUJERES 2014
		15				15	CENTRO DE JUSTICIA PARA LAS MUJERES 2015
		16				16	CENTRO DE JUSTICIA PARA LAS MUJERES 2016
	423				423		FONDO PARA LA PREVENCION DE DESASTRES NATURALES-FOPREDEN
		08				08	FONDO PARA LA PREVENCION DE DESASTRES NATURALES-FOPREDEN 2008
		09				09	FONDO PARA LA PREVENCION DE DESASTRES NATURALES-FOPREDEN 2009
		10				10	FONDO PARA LA PREVENCION DE DESASTRES NATURALES-FOPREDEN 2010
	424				424		CONVENIO CON LA SECRETARIA DE TURISMO-SECTUR
		08				08	CONVENIO CON LA SECRETARIA DE TURISMO-SECTUR 2008
		09				09	CONVENIO CON LA SECRETARIA DE TURISMO-SECTUR 2009
		10				10	CONVENIO CON LA SECRETARIA DE TURISMO-SECTUR 2010
		11				11	CONVENIO CON LA SECRETARIA DE TURISMO-SECTUR 2011
		12				12	CONVENIO CON LA SECRETARIA DE TURISMO-SECTUR 2012
		13				13	CONVENIO CON LA SECRETARIA DE TURISMO-SECTUR 2013
		14				14	CONVENIO CON LA SECRETARIA DE TURISMO-SECTUR 2014
		15				15	CONVENIO CON LA SECRETARIA DE TURISMO-SECTUR 2015
		16				16	CONVENIO CON LA SECRETARIA DE TURISMO-SECTUR 2016
	425				425		FIDEICOMISO DEL SISTEMA DE PROTECCION SOCIAL EN SALUD-FIDEICOMISO 2089
		08				08	FIDEICOMISO DEL SISTEMA DE PROTECCION SOCIAL EN SALUD-FIDEICOMISO 2089 2008
		09				09	FIDEICOMISO DEL SISTEMA DE PROTECCION SOCIAL EN SALUD-FIDEICOMISO 2089 2009
		10				10	FIDEICOMISO DEL SISTEMA DE PROTECCION SOCIAL EN SALUD-FIDEICOMISO 2089 2010
		11				11	FIDEICOMISO DEL SISTEMA DE PROTECCION SOCIAL EN SALUD-FIDEICOMISO 2089 2011
		12				12	FIDEICOMISO DEL SISTEMA DE PROTECCION SOCIAL EN SALUD-FIDEICOMISO 2089 2012
		13				13	FIDEICOMISO DEL SISTEMA DE PROTECCION SOCIAL EN SALUD-FIDEICOMISO 2089 2013
		14				14	FIDEICOMISO DEL SISTEMA DE PROTECCION SOCIAL EN SALUD-FIDEICOMISO 2089 2014
		15				15	FIDEICOMISO DEL SISTEMA DE PROTECCION SOCIAL EN SALUD-FIDEICOMISO 2089 2015
		16				16	FIDEICOMISO DEL SISTEMA DE PROTECCION SOCIAL EN SALUD-FIDEICOMISO 2089 2016
	426				426		PROGRAMA PROTECCION A CENTROS DE POBLACION
		08				08	PROGRAMA PROTECCION A CENTROS DE POBLACION 2008
	427				427		PROGRAMA DE APOYO FEDERAL AL TRANSPORTE MASIVO - FONADIN
		11				11	PROGRAMA DE APOYO FEDERAL AL TRANSPORTE MASIVO - FONADIN 2011
		12				12	PROGRAMA DE APOYO FEDERAL AL TRANSPORTE MASIVO - FONADIN 2012
		13				13	PROGRAMA DE APOYO FEDERAL AL TRANSPORTE MASIVO - FONADIN 2013
		14				14	PROGRAMA DE APOYO FEDERAL AL TRANSPORTE MASIVO - FONADIN 2014
		15				15	PROGRAMA DE APOYO FEDERAL AL TRANSPORTE MASIVO - FONADIN 2015
		16				16	PROGRAMA DE APOYO FEDERAL AL TRANSPORTE MASIVO - FONADIN 2016
	428				428		PROGRAMA AL DESARROLLO INSTITUCIONAL AMBIENTAL
		10				10	PROGRAMA AL DESARROLLO INSTITUCIONAL AMBIENTAL 2010
		11				11	PROGRAMA AL DESARROLLO INSTITUCIONAL AMBIENTAL 2011
		12				12	PROGRAMA AL DESARROLLO INSTITUCIONAL AMBIENTAL 2012
	429				429		FONDO DE DESASTRES NATURALES (FONDEN)
		11				11	FONDO DE DESASTRES NATURALES (FONDEN) 2011
		12				12	FONDO DE DESASTRES NATURALES (FONDEN) 2012
		13				13	FONDO DE DESASTRES NATURALES (FONDEN) 2013
		14				14	FONDO DE DESASTRES NATURALES (FONDEN) 2014
		15				15	FONDO DE DESASTRES NATURALES (FONDEN) 2015
		16				16	FONDO DE DESASTRES NATURALES (FONDEN) 2016
	430				430		PROGRAMA DE AMPLIACION OFERTA EDUCATIVA
		08				08	PROGRAMA DE AMPLIACION OFERTA EDUCATIVA 2008
		09				09	PROGRAMA DE AMPLIACION OFERTA EDUCATIVA 2009
		10				10	PROGRAMA DE AMPLIACION OFERTA EDUCATIVA 2010
		11				11	PROGRAMA DE AMPLIACION OFERTA EDUCATIVA 2011
		12				12	PROGRAMA DE AMPLIACION OFERTA EDUCATIVA 2012
		13				13	PROGRAMA DE AMPLIACION OFERTA EDUCATIVA 2013
	431				431		PROGRAMA IMPULSO A LA CALIDAD
		07				07	PROGRAMA IMPULSO A LA CALIDAD 2007
	432				432		MUSEO DE LA REVOLUCION DE LA FRONTERA

CATALOGO DE ESTRUCTURA PROGRAMATICA 2016

CONAC			ESTATAL				
FIN	PROG	PROY	FIN	MOD	PROG.	PROY	D E S C R I P C I O N
			7				**PROYECTOS DE INVERSION**
K				6			**PROYECTOS DE INVERSION - RECURSOS FEDERALES REASIGNADOS**
	432				432		MUSEO DE LA REVOLUCION DE LA FRONTERA
		09				09	MUSEO DE LA REVOLUCION DE LA FRONTERA 2009
		11				11	MUSEO DE LA REVOLUCION DE LA FRONTERA 2011
	433				433		PROGRAMA PARA EL DESARROLLO DE ZONAS PRIORITARIAS - SEDESOL
		11				11	PROGRAMA PARA EL DESARROLLO DE ZONAS PRIORITARIAS - SEDESOL 2011
		12				12	PROGRAMA PARA EL DESARROLLO DE ZONAS PRIORITARIAS - SEDESOL 2012
		13				13	PROGRAMA PARA EL DESARROLLO DE ZONAS PRIORITARIAS - SEDESOL 2013
		14				14	PROGRAMA PARA EL DESARROLLO DE ZONAS PRIORITARIAS - SEDESOL 2014
		15				15	PROGRAMA PARA EL DESARROLLO DE ZONAS PRIORITARIAS - SEDESOL 2015
		16				16	PROGRAMA PARA EL DESARROLLO DE ZONAS PRIORITARIAS - SEDESOL 2016
	434				434		PLAN DE TRABAJO DE ESTUDIOS PARA EL MANEJO INTEGRAL DE RESIDUOS
		08				08	PLAN DE TRABAJO DE ESTUDIOS PARA EL MANEJO INTEGRAL DE RESIDUOS 2008
		11				11	PLAN DE TRABAJO DE ESTUDIOS PARA EL MANEJO INTEGRAL DE RESIDUOS 2011
		12				12	PLAN DE TRABAJO DE ESTUDIOS PARA EL MANEJO INTEGRAL DE RESIDUOS 2012
	435				435		PROGRAMA ZONAS DE LA FRONTERA NORTE (ZFN)
		09				09	PROGRAMA ZONAS DE LA FRONTERA NORTE (ZFN) 2009
		10				10	PROGRAMA ZONAS DE LA FRONTERA NORTE (ZFN) 2010
		11				11	PROGRAMA ZONAS DE LA FRONTERA NORTE (ZFN) 2011
		12				12	PROGRAMA ZONAS DE LA FRONTERA NORTE (ZFN) 2012
	436				436		PROGRAMA DE RELLENOS SANITARIOS
		11				11	PROGRAMA DE RELLENOS SANITARIOS 2011
		12				12	PROGRAMA DE RELLENOS SANITARIOS 2012
		13				13	PROGRAMA DE RELLENOS SANITARIOS 2013
		14				14	PROGRAMA DE RELLENOS SANITARIOS 2014
		15				15	PROGRAMA DE RELLENOS SANITARIOS 2015
		16				16	PROGRAMA DE RELLENOS SANITARIOS 2016
	437				437		PROGRAMA DE SEGURIDAD FERROVIARIA
		08				08	PROGRAMA DE SEGURIDAD FERROVIARIA 2008
		09				09	PROGRAMA DE SEGURIDAD FERROVIARIA 2009
		10				10	PROGRAMA DE SEGURIDAD FERROVIARIA 2010
		11				11	PROGRAMA DE SEGURIDAD FERROVIARIA 2011
		12				12	PROGRAMA DE SEGURIDAD FERROVIARIA 2012
	439				439		ELECTRIFICACION DE COLONIAS POPULARES
		10				10	ELECTRIFICACION DE COLONIAS POPULARES 2010
		11				11	ELECTRIFICACION DE COLONIAS POPULARES 2011
		12				12	ELECTRIFICACION DE COLONIAS POPULARES 2012
		13				13	ELECTRIFICACION DE COLONIAS POPULARES 2013
		14				14	ELECTRIFICACION DE COLONIAS POPULARES 2014
		15				15	ELECTRIFICACION DE COLONIAS POPULARES 2015
		16				16	ELECTRIFICACION DE COLONIAS POPULARES 2016
	440				440		PROGRAMA APOYO COMPLEMENTARIO PARA LA INCORPORACION AL SISTEMA NACIONAL DE BACHILLERATO
		11				11	PROGRAMA APOYO COMPLEMENTARIO PARA LA INCORPORACION AL SISTEMA NACIONAL DE BACHILLERATO 2011
		12				12	PROGRAMA APOYO COMPLEMENTARIO PARA LA INCORPORACION AL SISTEMA NACIONAL DE BACHILLERATO 2012
		13				13	PROGRAMA APOYO COMPLEMENTARIO PARA LA INCORPORACION AL SISTEMA NACIONAL DE BACHILLERATO 2013
		14				14	PROGRAMA APOYO COMPLEMENTARIO PARA LA INCORPORACION AL SISTEMA NACIONAL DE BACHILLERATO 2014
		15				15	PROGRAMA APOYO COMPLEMENTARIO PARA LA INCORPORACION AL SISTEMA NACIONAL DE BACHILLERATO 2015
		16				16	PROGRAMA APOYO COMPLEMENTARIO PARA LA INCORPORACION AL SISTEMA NACIONAL DE BACHILLERATO 2016
	441				441		PROGRAMAS INTEGRALES DE FORTALECIMIENTO DE LOS INSTITUTOS TECNOLOGICOS (PIFIT)
		06				06	PROGRAMAS INTEGRALES DE FORTALECIMIENTO DE LOS INSTITUTOS TECNOLOGICOS (PIFIT) 2006
		11				11	PROGRAMAS INTEGRALES DE FORTALECIMIENTO DE LOS INSTITUTOS TECNOLOGICOS (PIFIT) 2011
		12				12	PROGRAMAS INTEGRALES DE FORTALECIMIENTO DE LOS INSTITUTOS TECNOLOGICOS (PIFIT) 2012
	443				443		CONSTRUCCION DE INFRAESTRUCTURA PARA GRUPOS VULNERABLES Y PERSONAS CON

CATALOGO DE ESTRUCTURA PROGRAMATICA 2016

CONAC			ESTATAL				
FIN	PROG	PROY	FIN	MOD	PROG.	PROY	D E S C R I P C I O N
			7				**PROYECTOS DE INVERSION**
K				6			**PROYECTOS DE INVERSION - RECURSOS FEDERALES REASIGNADOS**
	443				443		CONSTRUCCION DE INFRAESTRUCTURA PARA GRUPOS VULNERABLES Y PERSONAS CON DISCAPACIDAD (SEP)
		12				12	CONSTRUCCION DE INFRAESTRUCTURA PARA GRUPOS VULNERABLES Y PERSONAS CON DISCAPACIDAD (SEP) 2012
		13				13	CONSTRUCCION DE INFRAESTRUCTURA PARA GRUPOS VULNERABLES Y PERSONAS CON DISCAPACIDAD (SEP) 2013
		14				14	CONSTRUCCION DE INFRAESTRUCTURA PARA GRUPOS VULNERABLES Y PERSONAS CON DISCAPACIDAD (SEP) 2014
		15				15	CONSTRUCCION DE INFRAESTRUCTURA PARA GRUPOS VULNERABLES Y PERSONAS CON DISCAPACIDAD (SEP) 2015
		16				16	CONSTRUCCION DE INFRAESTRUCTURA PARA GRUPOS VULNERABLES Y PERSONAS CON DISCAPACIDAD (SEP) 2016
	444				444		DESARROLLO DE INFRAESTRUCTURA PECUARIA
		15				15	DESARROLLO DE INFRAESTRUCTURA PECUARIA 2015
		16				16	DESARROLLO DE INFRAESTRUCTURA PECUARIA 2016
	445				445		FORTALECER LA OFERTA DE SERVICIOS DE SALUD
		13				13	FORTALECER LA OFERTA DE SERVICIOS DE SALUD 2013
		14				14	FORTALECER LA OFERTA DE SERVICIOS DE SALUD 2014
		15				15	FORTALECER LA OFERTA DE SERVICIOS DE SALUD 2015
		16				16	FORTALECER LA OFERTA DE SERVICIOS DE SALUD 2016
	447				447		FONDO DE CULTURA
		11				11	FONDO DE CULTURA 2011
		12				12	FONDO DE CULTURA 2012
		13				13	FONDO DE CULTURA 2013
		14				14	FONDO DE CULTURA 2014
		15				15	FONDO DE CULTURA 2015
		16				16	FONDO DE CULTURA 2016
	448				448		FONDO DE INFRAESTRUCTURA DEPORTIVA
		14				14	FONDO DE INFRAESTRUCTURA DEPORTIVA 2014
		15				15	FONDO DE INFRAESTRUCTURA DEPORTIVA 2015
		16				16	FONDO DE INFRAESTRUCTURA DEPORTIVA 2016
	449				449		PROGRAMA DE APOYO PARA FORTALECER LA CALIDAD EN LOS SERVICIOS DE SALUD
		12				12	PROGRAMA DE APOYO PARA FORTALECER LA CALIDAD EN LOS SERVICIOS DE SALUD 2012
		13				13	PROGRAMA DE APOYO PARA FORTALECER LA CALIDAD EN LOS SERVICIOS DE SALUD 2013
		14				14	PROGRAMA DE APOYO PARA FORTALECER LA CALIDAD EN LOS SERVICIOS DE SALUD 2014
		15				15	PROGRAMA DE APOYO PARA FORTALECER LA CALIDAD EN LOS SERVICIOS DE SALUD 2015
		16				16	PROGRAMA DE APOYO PARA FORTALECER LA CALIDAD EN LOS SERVICIOS DE SALUD 2016
	450				450		CONAFOR PRODUCCION DE PLANTAS
		12				12	CONAFOR PRODUCCION DE PLANTAS 2012
		13				13	CONAFOR PRODUCCION DE PLANTAS 2013
		14				14	CONAFOR PRODUCCION DE PLANTAS 2014
		15				15	CONAFOR PRODUCCION DE PLANTAS 2015
		16				16	CONAFOR PRODUCCION DE PLANTAS 2016
	451				451		PROGRAMA CONTINGENCIAS ECONOMICAS PARA INVERSION
		14				14	PROGRAMA CONTINGENCIAS ECONOMICAS PARA INVERSION 2014
		15				15	PROGRAMA CONTINGENCIAS ECONOMICAS PARA INVERSION 2015
		16				16	PROGRAMA CONTINGENCIAS ECONOMICAS PARA INVERSION 2016
	452				452		FONDO CONCURSABLE DE INVERSION EN INFRAESTRUCTURA PARA CENTROS Y UNIDADES DE FORMACION O CAPACITACION EN EL TRABAJO
		14				14	FONDO CONCURSABLE DE INVERSION EN INFRAESTRUCTURA PARA CENTROS Y UNIDADES DE FORMACION O CAPACITACION EN EL TRABAJO 2014
		15				15	FONDO CONCURSABLE DE INVERSION EN INFRAESTRUCTURA PARA CENTROS Y UNIDADES DE FORMACION O CAPACITACION EN EL TRABAJO 2015
		16				16	FONDO CONCURSABLE DE INVERSION EN INFRAESTRUCTURA PARA CENTROS Y UNIDADES DE FORMACION O CAPACITACION EN EL TRABAJO 2016
	453				453		REPOSICION DE LUMINARIAS ALUMBRADO PUBLICO LED
		14				14	REPOSICION DE LUMINARIAS ALUMBRADO PUBLICO LED 2014
		15				15	REPOSICION DE LUMINARIAS ALUMBRADO PUBLICO LED 2015
		16				16	REPOSICION DE LUMINARIAS ALUMBRADO PUBLICO LED 2016

CATALOGO DE ESTRUCTURA PROGRAMATICA 2016

CONAC			ESTATAL				
FIN	PROG	PROY	FIN	MOD	PROG.	PROY	D E S C R I P C I O N
			7				**PROYECTOS DE INVERSION**
K				6			**PROYECTOS DE INVERSION - RECURSOS FEDERALES REASIGNADOS**
	454				454		PROGRAMA SISTEMA DE MONITOREO ATMOSFERICO SEMARNAT
		14				14	PROGRAMA SISTEMA DE MONITOREO ATMOSFERICO SEMARNAT 2014
		15				15	PROGRAMA SISTEMA DE MONITOREO ATMOSFERICO SEMARNAT 2015
		16				16	PROGRAMA SISTEMA DE MONITOREO ATMOSFERICO SEMARNAT 2016
	455				455		PROGRAMA DE CONTENERIZACION SEMARNAT
		14				14	PROGRAMA DE CONTENERIZACION SEMARNAT 2014
		15				15	PROGRAMA DE CONTENERIZACION SEMARNAT 2015
		16				16	PROGRAMA DE CONTENERIZACION SEMARNAT 2016
	556				556		PROYECTO PARA LA AMPLIACION DE LA OFERTA EDUCATIVA PAOE
		08				08	PROYECTO PARA LA AMPLIACION DE LA OFERTA EDUCATIVA PAOE 2008
		09				09	PROYECTO PARA LA AMPLIACION DE LA OFERTA EDUCATIVA PAOE 2009
		10				10	PROYECTO PARA LA AMPLIACION DE LA OFERTA EDUCATIVA PAOE 2010
		11				11	PROYECTO PARA LA AMPLIACION DE LA OFERTA EDUCATIVA PAOE 2011
		12				12	PROYECTO PARA LA AMPLIACION DE LA OFERTA EDUCATIVA PAOE 2012
		13				13	PROYECTO PARA LA AMPLIACION DE LA OFERTA EDUCATIVA PAOE 2013
		14				14	PROYECTO PARA LA AMPLIACION DE LA OFERTA EDUCATIVA PAOE 2014
		15				15	PROYECTO PARA LA AMPLIACION DE LA OFERTA EDUCATIVA PAOE 2015
		16				16	PROYECTO PARA LA AMPLIACION DE LA OFERTA EDUCATIVA PAOE 2016
	557				557		PROGRAMA PARA FORTALECER LA INFRAESTRUCTURA PENITENCIARIA
		10				10	PROGRAMA PARA FORTALECER LA INFRAESTRUCTURA PENITENCIARIA 2010
	558				558		PROGRAMA PARA FORTALECER LA INFRAESTRUCTURA PENITENCIARIA
		11				11	PROGRAMA PARA FORTALECER LA INFRAESTRUCTURA PENITENCIARIA 2011
	559				559		PROGRAMA COMITE TECNICO DE AGUAS SUBTERRANEAS
		09				09	PROGRAMA COMITE TECNICO DE AGUAS SUBTERRANEAS 2009
		10				10	PROGRAMA COMITE TECNICO DE AGUAS SUBTERRANEAS 2010
		11				11	PROGRAMA COMITE TECNICO DE AGUAS SUBTERRANEAS 2011
	560				560		FIDEICOMISO PARA LA INFRAESTRUCTURA DE LOS ESTADOS (FIES)
		13				13	FIDEICOMISO PARA LA INFRAESTRUCTURA DE LOS ESTADOS (FIES) 2013
		14				14	FIDEICOMISO PARA LA INFRAESTRUCTURA DE LOS ESTADOS (FIES) 2014
		15				15	FIDEICOMISO PARA LA INFRAESTRUCTURA DE LOS ESTADOS (FIES) 2015
		16				16	FIDEICOMISO PARA LA INFRAESTRUCTURA DE LOS ESTADOS (FIES) 2016
	561				561		PROGRAMA COMITE TECNICO DE AGUAS SUBTERRANEAS
		08				08	PROGRAMA COMITE TECNICO DE AGUAS SUBTERRANEAS 2008
		09				09	PROGRAMA COMITE TECNICO DE AGUAS SUBTERRANEAS 2009
		10				10	PROGRAMA COMITE TECNICO DE AGUAS SUBTERRANEAS 2010
		11				11	PROGRAMA COMITE TECNICO DE AGUAS SUBTERRANEAS 2011
		12				12	PROGRAMA COMITE TECNICO DE AGUAS SUBTERRANEAS 2012
		13				13	PROGRAMA COMITE TECNICO DE AGUAS SUBTERRANEAS 2013
		14				14	PROGRAMA COMITE TECNICO DE AGUAS SUBTERRANEAS 2014
		15				15	PROGRAMA COMITE TECNICO DE AGUAS SUBTERRANEAS 2015
		16				16	PROGRAMA COMITE TECNICO DE AGUAS SUBTERRANEAS 2016
	720				720		JARDIN BOTANICO
		10				10	JARDIN BOTANICO 2010
	721				721		PROGRAMA HOSPITAL INFANTIL DE ESPECIALIDADES
		11				11	PROGRAMA HOSPITAL INFANTIL DE ESPECIALIDADES 2011
	722				722		PROGRAMA CONSTRUCCION DEL CENTRO CULTURAL BICENTENARIO
		08				08	PROGRAMA CONSTRUCCION DEL CENTRO CULTURAL BICENTENARIO 2008
		09				09	PROGRAMA CONSTRUCCION DEL CENTRO CULTURAL BICENTENARIO 2009
		10				10	PROGRAMA CONSTRUCCION DEL CENTRO CULTURAL BICENTENARIO 2010
		11				11	PROGRAMA CONSTRUCCION DEL CENTRO CULTURAL BICENTENARIO 2011
		12				12	PROGRAMA CONSTRUCCION DEL CENTRO CULTURAL BICENTENARIO 2012
		13				13	PROGRAMA CONSTRUCCION DEL CENTRO CULTURAL BICENTENARIO 2013
	723				723		CONACULTA E ICHICULT INFRAESTRUCTURA PARA OBRA
		08				08	CONACULTA E ICHICULT INFRAESTRUCTURA PARA OBRA 2008
		09				09	CONACULTA E ICHICULT INFRAESTRUCTURA PARA OBRA 2009
		10				10	CONACULTA E ICHICULT INFRAESTRUCTURA PARA OBRA 2010
		11				11	CONACULTA E ICHICULT INFRAESTRUCTURA PARA OBRA 2011
		12				12	CONACULTA E ICHICULT INFRAESTRUCTURA PARA OBRA 2012

CATALOGO DE ESTRUCTURA PROGRAMATICA 2016

CONAC			ESTATAL				
FIN	PROG	PROY	FIN	MOD	PROG.	PROY	D E S C R I P C I O N
			7				**PROYECTOS DE INVERSION**
K				6			**PROYECTOS DE INVERSION - RECURSOS FEDERALES REASIGNADOS**
	723				723		CONACULTA E ICHICULT INFRAESTRUCTURA PARA OBRA
		13				13	CONACULTA E ICHICULT INFRAESTRUCTURA PARA OBRA 2013
	724				724		RESTAURACION Y REHABILITACION DE LA QUINTA CAROLINA
		07				07	RESTAURACION Y REHABILITACION DE LA QUINTA CAROLINA 2007
		08				08	RESTAURACION Y REHABILITACION DE LA QUINTA CAROLINA 2008
		09				09	RESTAURACION Y REHABILITACION DE LA QUINTA CAROLINA 2009
		10				10	RESTAURACION Y REHABILITACION DE LA QUINTA CAROLINA 2010
		11				11	RESTAURACION Y REHABILITACION DE LA QUINTA CAROLINA 2011
		12				12	RESTAURACION Y REHABILITACION DE LA QUINTA CAROLINA 2012
		13				13	RESTAURACION Y REHABILITACION DE LA QUINTA CAROLINA 2013
		14				14	RESTAURACION Y REHABILITACION DE LA QUINTA CAROLINA 2014
		15				15	RESTAURACION Y REHABILITACION DE LA QUINTA CAROLINA 2015
		16				16	RESTAURACION Y REHABILITACION DE LA QUINTA CAROLINA 2016
	725				725		REMODELACION DEL ALBERGUE ESCUELA DE TEHUERICHI
		08				08	REMODELACION DEL ALBERGUE ESCUELA DE TEHUERICHI 2008
		09				09	REMODELACION DEL ALBERGUE ESCUELA DE TEHUERICHI 2009
		10				10	REMODELACION DEL ALBERGUE ESCUELA DE TEHUERICHI 2010
	726				726		PROYECTO DE DESARROLLO
		10				10	PROYECTO DE DESARROLLO 2010
		11				11	PROYECTO DE DESARROLLO 2011
	727				727		UNIDADES DE ESPECIALIDADES MEDICAS-UNEMES
		08				08	UNIDADES DE ESPECIALIDADES MEDICAS-UNEMES 2008
		09				09	UNIDADES DE ESPECIALIDADES MEDICAS-UNEMES 2009
		10				10	UNIDADES DE ESPECIALIDADES MEDICAS-UNEMES 2010
		11				11	UNIDADES DE ESPECIALIDADES MEDICAS-UNEMES 2011
	728				728		PROGRAMA DE CALIDAD, EQUIDAD Y DESARROLLO EN SALUD-PROCEDES
		05				05	PROGRAMA DE CALIDAD, EQUIDAD Y DESARROLLO EN SALUD-PROCEDES 2005
		06				06	PROGRAMA DE CALIDAD, EQUIDAD Y DESARROLLO EN SALUD-PROCEDES 2006
		07				07	PROGRAMA DE CALIDAD, EQUIDAD Y DESARROLLO EN SALUD-PROCEDES 2007
		08				08	PROGRAMA DE CALIDAD, EQUIDAD Y DESARROLLO EN SALUD-PROCEDES 2008
		09				09	PROGRAMA DE CALIDAD, EQUIDAD Y DESARROLLO EN SALUD-PROCEDES 2009
		10				10	PROGRAMA DE CALIDAD, EQUIDAD Y DESARROLLO EN SALUD-PROCEDES 2010
		11				11	PROGRAMA DE CALIDAD, EQUIDAD Y DESARROLLO EN SALUD-PROCEDES 2011
		12				12	PROGRAMA DE CALIDAD, EQUIDAD Y DESARROLLO EN SALUD-PROCEDES 2012
		13				13	PROGRAMA DE CALIDAD, EQUIDAD Y DESARROLLO EN SALUD-PROCEDES 2013
		14				14	PROGRAMA DE CALIDAD, EQUIDAD Y DESARROLLO EN SALUD-PROCEDES 2014
		15				15	PROGRAMA DE CALIDAD, EQUIDAD Y DESARROLLO EN SALUD-PROCEDES 2015
		16				16	PROGRAMA DE CALIDAD, EQUIDAD Y DESARROLLO EN SALUD-PROCEDES 2016
	729				729		PROGRAMA CERESO PRODUCTIVO JUAREZ
		08				08	PROGRAMA CERESO PRODUCTIVO JUAREZ 2008
		09				09	PROGRAMA CERESO PRODUCTIVO JUAREZ 2009
		10				10	PROGRAMA CERESO PRODUCTIVO JUAREZ 2010
	730				730		CONVENIO CON LA CFE - ELECTRIFICACION DE POBLADOS
		11				11	CONVENIO CON LA CFE - ELECTRIFICACION DE POBLADOS 2011
		12				12	CONVENIO CON LA CFE - ELECTRIFICACION DE POBLADOS 2012
		13				13	CONVENIO CON LA CFE - ELECTRIFICACION DE POBLADOS 2013
		14				14	CONVENIO CON LA CFE - ELECTRIFICACION DE POBLADOS 2014
		15				15	CONVENIO CON LA CFE - ELECTRIFICACION DE POBLADOS 2015
		16				16	CONVENIO CON LA CFE - ELECTRIFICACION DE POBLADOS 2016
	731				731		CONVENIO DE COORDINACION CON LA SECRETARIA DE DESARROLLO SOCIAL-SEDESOL
		11				11	CONVENIO DE COORDINACION CON LA SECRETARIA DE DESARROLLO SOCIAL-SEDESOL 2011
	732				732		PROGRAMA HABITAT
		08				08	PROGRAMA HABITAT 2008
		09				09	PROGRAMA HABITAT 2009
		10				10	PROGRAMA HABITAT 2010
		11				11	PROGRAMA HABITAT 2011
		12				12	PROGRAMA HABITAT 2012
		13				13	PROGRAMA HABITAT 2013
		14				14	PROGRAMA HABITAT 2014

CATALOGO DE ESTRUCTURA PROGRAMATICA 2016

CONAC			ESTATAL				
FIN	PROG	PROY	FIN	MOD	PROG.	PROY	D E S C R I P C I O N
			7				**PROYECTOS DE INVERSION**
K				6			**PROYECTOS DE INVERSION - RECURSOS FEDERALES REASIGNADOS**
	732				732		PROGRAMA HABITAT
		15				15	PROGRAMA HABITAT 2015
		16				16	PROGRAMA HABITAT 2016
	733				733		CENTRO CULTURAL DE PARRAL
		11				11	CENTRO CULTURAL DE PARRAL 2011
	734				734		PROGRAMA PARA EL DESARROLLO DE ZONAS PRIORITARIAS - SEDESOL
		13				13	PROGRAMA PARA EL DESARROLLO DE ZONAS PRIORITARIAS - SEDESOL 2013
	735				735		PROGRAMA DE EMPLEO TEMPORAL - SEDESOL
		11				11	PROGRAMA DE EMPLEO TEMPORAL - SEDESOL 2011
		12				12	PROGRAMA DE EMPLEO TEMPORAL - SEDESOL 2012
		13				13	PROGRAMA DE EMPLEO TEMPORAL - SEDESOL 2013
		14				14	PROGRAMA DE EMPLEO TEMPORAL - SEDESOL 2014
		15				15	PROGRAMA DE EMPLEO TEMPORAL - SEDESOL 2015
		16				16	PROGRAMA DE EMPLEO TEMPORAL - SEDESOL 2016
	736				736		PROGRAMA DE JORNALEROS AGRICOLAS - SEDESOL
		10				10	PROGRAMA DE JORNALEROS AGRICOLAS - SEDESOL 2010
		11				11	PROGRAMA DE JORNALEROS AGRICOLAS - SEDESOL 2011
		12				12	PROGRAMA DE JORNALEROS AGRICOLAS - SEDESOL 2012
		13				13	PROGRAMA DE JORNALEROS AGRICOLAS - SEDESOL 2013
		14				14	PROGRAMA DE JORNALEROS AGRICOLAS - SEDESOL 2014
		15				15	PROGRAMA DE JORNALEROS AGRICOLAS - SEDESOL 2015
		16				16	PROGRAMA DE JORNALEROS AGRICOLAS - SEDESOL 2016
	737				737		PROGRAMA DE RESCATE DE ESPACIOS PUBLICOS
		12				12	PROGRAMA DE RESCATE DE ESPACIOS PUBLICOS 2012
		13				13	PROGRAMA DE RESCATE DE ESPACIOS PUBLICOS 2013
		14				14	PROGRAMA DE RESCATE DE ESPACIOS PUBLICOS 2014
		15				15	PROGRAMA DE RESCATE DE ESPACIOS PUBLICOS 2015
		16				16	PROGRAMA DE RESCATE DE ESPACIOS PUBLICOS 2016
	738				738		FORTALECIMIENTO DE LA INFRAESTRUCTURA Y SEGURIDAD DE LOS CENTROS DE REHABILITACION ESPECIAL - CREE
		10				10	FORTALECIMIENTO DE LA INFRAESTRUCTURA Y SEGURIDAD DE LOS CENTROS DE REHABILITACION ESPECIAL - CREE 2010
		11				11	FORTALECIMIENTO DE LA INFRAESTRUCTURA Y SEGURIDAD DE LOS CENTROS DE REHABILITACION ESPECIAL - CREE 2011
	739				739		PROGRAMA LUZ PARA MEXICO
		11				11	PROGRAMA LUZ PARA MEXICO 2011
	740				740		PROGRAMA PARA LA PREVENCION Y GESTION INTEGRAL DE RESIDUOS SOLIDOS
		12				12	PROGRAMA PARA LA PREVENCION Y GESTION INTEGRAL DE RESIDUOS SOLIDOS 2012
	741				741		PROGRAMAS REGIONALES
		08				08	PROGRAMAS REGIONALES 2008
		09				09	PROGRAMAS REGIONALES 2009
		10				10	PROGRAMAS REGIONALES 2010
		11				11	PROGRAMAS REGIONALES 2011
		12				12	PROGRAMAS REGIONALES 2012
		13				13	PROGRAMAS REGIONALES 2013
		14				14	PROGRAMAS REGIONALES 2014
		15				15	PROGRAMAS REGIONALES 2015
		16				16	PROGRAMAS REGIONALES 2016
	742				742		INFRAESTRUCTURA SOCIAL RAMO 23 ANEXO 19.2 PEF
		13				13	INFRAESTRUCTURA SOCIAL RAMO 23 ANEXO 19.2 PEF 2013
	743				743		PROGRAMAS REGIONALES PAVIMENTACION
		13				13	PROGRAMAS REGIONALES PAVIMENTACION 2013
	744				744		PROGRAMAS REGIONALES EQUIPAMIENTO MEDICO
		13				13	PROGRAMAS REGIONALES EQUIPAMIENTO MEDICO 2013
	745				745		PROGRAMA DE CAMINOS RURALES Y CARRETERAS ALIMENTADORAS - SCT
		10				10	PROGRAMA DE CAMINOS RURALES Y CARRETERAS ALIMENTADORAS - SCT 2010
		11				11	PROGRAMA DE CAMINOS RURALES Y CARRETERAS ALIMENTADORAS - SCT 2011
		12				12	PROGRAMA DE CAMINOS RURALES Y CARRETERAS ALIMENTADORAS - SCT 2012

CATALOGO DE ESTRUCTURA PROGRAMATICA 2016

CONAC			ESTATAL				
FIN	PROG	PROY	FIN	MOD	PROG.	PROY	D E S C R I P C I O N
			7				**PROYECTOS DE INVERSION**
K				6			**PROYECTOS DE INVERSION - RECURSOS FEDERALES REASIGNADOS**
	745				745		PROGRAMA DE CAMINOS RURALES Y CARRETERAS ALIMENTADORAS - SCT
		13				13	PROGRAMA DE CAMINOS RURALES Y CARRETERAS ALIMENTADORAS - SCT 2013
		14				14	PROGRAMA DE CAMINOS RURALES Y CARRETERAS ALIMENTADORAS - SCT 2014
		15				15	PROGRAMA DE CAMINOS RURALES Y CARRETERAS ALIMENTADORAS - SCT 2015
		16				16	PROGRAMA DE CAMINOS RURALES Y CARRETERAS ALIMENTADORAS - SCT 2016
	746				746		PROGRAMA AMPLIACION DEL HOSPITAL DE LA MUJER JUAREZ FID. 2089
		12				12	PROGRAMA AMPLIACION DEL HOSPITAL DE LA MUJER JUAREZ FID. 2089 2012
		13				13	PROGRAMA AMPLIACION DEL HOSPITAL DE LA MUJER JUAREZ FID. 2089 2013
		14				14	PROGRAMA AMPLIACION DEL HOSPITAL DE LA MUJER JUAREZ FID. 2089 2014
		15				15	PROGRAMA AMPLIACION DEL HOSPITAL DE LA MUJER JUAREZ FID. 2089 2015
		16				16	PROGRAMA AMPLIACION DEL HOSPITAL DE LA MUJER JUAREZ FID. 2089 2016
	747				747		FONDO DE INFRAESTRUCTURA Y EQUIPAMIENTO PARA PROGRAMAS DE ATENCION A GRUPOS VULNERABLES (SEC. DE SALUD)
		08				08	FONDO DE INFRAESTRUCTURA Y EQUIPAMIENTO PARA PROGRAMAS DE ATENCION A GRUPOS VULNERABLES (SEC. DE SALUD) 2008
		09				09	FONDO DE INFRAESTRUCTURA Y EQUIPAMIENTO PARA PROGRAMAS DE ATENCION A GRUPOS VULNERABLES (SEC. DE SALUD) 2009
		10				10	FONDO DE INFRAESTRUCTURA Y EQUIPAMIENTO PARA PROGRAMAS DE ATENCION A GRUPOS VULNERABLES (SEC. DE SALUD) 2010
		11				11	FONDO DE INFRAESTRUCTURA Y EQUIPAMIENTO PARA PROGRAMAS DE ATENCION A GRUPOS VULNERABLES (SEC. DE SALUD) 2011
		12				12	FONDO DE INFRAESTRUCTURA Y EQUIPAMIENTO PARA PROGRAMAS DE ATENCION A GRUPOS VULNERABLES (SEC. DE SALUD) 2012
		13				13	FONDO DE INFRAESTRUCTURA Y EQUIPAMIENTO PARA PROGRAMAS DE ATENCION A GRUPOS VULNERABLES (SEC. DE SALUD) 2013
		14				14	FONDO DE INFRAESTRUCTURA Y EQUIPAMIENTO PARA PROGRAMAS DE ATENCION A GRUPOS VULNERABLES (SEC. DE SALUD) 2014
		15				15	FONDO DE INFRAESTRUCTURA Y EQUIPAMIENTO PARA PROGRAMAS DE ATENCION A GRUPOS VULNERABLES (SEC. DE SALUD) 2015
		16				16	FONDO DE INFRAESTRUCTURA Y EQUIPAMIENTO PARA PROGRAMAS DE ATENCION A GRUPOS VULNERABLES (SEC. DE SALUD) 2016
							FONDO DE INFRAESTRUCTURA Y EQUIPAMIENTO PARA PROGRAMAS DE ATENCION A GRUPOS VULNERABLES (SEC. DE SALUD)
	748				748		PROGRAMA PARA LA EXPANSIÓN DE LA OFERTA EDUCATIVA EN EDUCACIÓN MEDIO SUPERIOR Y SUPERIOR
		13				13	PROGRAMA PARA LA EXPANSIÓN DE LA OFERTA EDUCATIVA EN EDUCACIÓN MEDIO SUPERIOR Y SUPERIOR 2013
		14				14	PROGRAMA PARA LA EXPANSIÓN DE LA OFERTA EDUCATIVA EN EDUCACIÓN MEDIO SUPERIOR Y SUPERIOR 2014
		15				15	PROGRAMA PARA LA EXPANSIÓN DE LA OFERTA EDUCATIVA EN EDUCACIÓN MEDIO SUPERIOR Y SUPERIOR 2015
		16				16	PROGRAMA PARA LA EXPANSIÓN DE LA OFERTA EDUCATIVA EN EDUCACIÓN MEDIO SUPERIOR Y SUPERIOR 2016
	749				749		SEP CONVENIO ATENCION Y MEJORAMIENTO INFRAESTRUCTURA EN EDUCACION CASO FORTUITO
		13				13	SEP CONVENIO ATENCION Y MEJORAMIENTO INFRAESTRUCTURA EN EDUCACION CASO FORTUITO 2013
	750				750		PROGRAMA DE ELECTRIFICACION DE LOCALIDADES INDIGENAS CFE-CDI GOBIERNO DEL ESTADO. (COMISION FEDERAL DE ECTRICIDAD, COMISION NACIONAL PARA EL DESARROLLO DE LOS PUEBLOS INDIGENAS)
		13				13	PROGRAMA DE ELECTRIFICACION DE LOCALIDADES INDIGENAS CFE-CDI GOBIERNO DEL ESTADO. (COMISION FEDERAL DE ECTRICIDAD, COMISION NACIONAL PARA EL DESARROLLO DE LOS PUEBLOS INDIGENAS) 2013
		14				14	PROGRAMA DE ELECTRIFICACION DE LOCALIDADES INDIGENAS CFE-CDI GOBIERNO DEL ESTADO. (COMISION FEDERAL DE ECTRICIDAD, COMISION NACIONAL PARA EL DESARROLLO DE LOS PUEBLOS INDIGENAS) 2014
		15				15	PROGRAMA DE ELECTRIFICACION DE LOCALIDADES INDIGENAS CFE-CDI GOBIERNO DEL ESTADO. (COMISION FEDERAL DE ECTRICIDAD, COMISION NACIONAL PARA EL DESARROLLO DE LOS PUEBLOS INDIGENAS) 2015
		16				16	PROGRAMA DE ELECTRIFICACION DE LOCALIDADES INDIGENAS CFE-CDI GOBIERNO DEL ESTADO. (COMISION FEDERAL DE ECTRICIDAD, COMISION NACIONAL PARA EL DESARROLLO DE LOS PUEBLOS

CATALOGO DE ESTRUCTURA PROGRAMATICA 2016

CONAC			ESTATAL				
FIN	PROG	PROY	FIN	MOD	PROG.	PROY	D E S C R I P C I O N
			7				**PROYECTOS DE INVERSION**
K				6			**PROYECTOS DE INVERSION - RECURSOS FEDERALES REASIGNADOS**
	750				750		PROGRAMA DE ELECTRIFICACION DE LOCALIDADES INDIGENAS CFE-CDI GOBIERNO DEL ESTADO. (COMISION FEDERAL DE ECTRICIDAD, COMISION NACIONAL PARA EL DESARROLLO DE LOS PUEBLOS INDIGENAS) INDIGENAS) 2016
	751				751		FONDO DE PAVIMENTACIÓN Y DESARROLLO MUNICIPAL
		15				15	FONDO DE PAVIMENTACIÓN Y DESARROLLO MUNICIPAL 2015
		16				16	FONDO DE PAVIMENTACIÓN Y DESARROLLO MUNICIPAL 2016
	752				752		PROGRAMA DE APOYO PARA LA IMPLEMENTACION DEL SISTEMA DE JUSTICIA PENAL EN EL ESTADO DE CHIHUAHUA
		15				15	PROGRAMA DE APOYO PARA LA IMPLEMENTACION DEL SISTEMA DE JUSTICIA PENAL EN EL ESTADO DE CHIHUAHUA 2015
		16				16	PROGRAMA DE APOYO PARA LA IMPLEMENTACION DEL SISTEMA DE JUSTICIA PENAL EN EL ESTADO DE CHIHUAHUA 2016
	753				753		PROGRAMA NACIONAL DE PREVENCION DEL DELITO
		15				15	PROGRAMA NACIONAL DE PREVENCION DEL DELITO 2015
		16				16	PROGRAMA NACIONAL DE PREVENCION DEL DELITO 2016
	754				754		PROGRAMA DE REMEDIACION DE SITIOS CONTAMINADOS
		15				15	PROGRAMA DE REMEDIACION DE SITIOS CONTAMINADOS 2015
	755				755		FONDO MINERO
		14				14	FONDO MINERO 2014
		15				15	FONDO MINERO 2015
K				7			**PROYECTOS DE INVERSION - INGRESOS PROPIOS**
	870				870		FONDO DE INVERSION PUBLICA INGRESOS PROPIOS
		16				16	FONDO DE INVERSION PUBLICA INGRESOS PROPIOS 2016
	871				871		PROGRAMA DE INVERSION DE LA UNIVERSIDAD AUTONOMA DE CHIHUAHUA
		16				16	PROGRAMA DE INVERSION DE LA UNIVERSIDAD AUTONOMA DE CHIHUAHUA 2016
			8				**GASTO NO PROGRAMABLE**
C				3			**PARTICIPACIONES A ENTIDADES FEDERATIVAS Y MUNICIPIOS**
	001				001		PARTICIPACIONES E INCENTIVOS FISCALES A MUNICIPIOS
		00				00	PARTICIPACIONES E INCENTIVOS FISCALES A MUNICIPIOS
	002				002		APORTACIONES FEDERALES A MUNICIPIOS
		00				00	APORTACIONES FEDERALES A MUNICIPIOS
	003				003		OTRAS PARTICIPACIONES O APORTACIONES A MUNICIPIOS
		00				00	OTRAS PARTICIPACIONES O APORTACIONES A MUNICIPIOS
D				4			**COSTO FINANCIERO, DEUDA O APOYOS A DEUDORES Y AHORRADORES DE LA BANCA**
	001				001		DEUDA PUBLICA
		00				00	DEUDA PUBLICA
	005				005		DEUDA INTERNA CON INSTITUCIONES DE CREDITO BANCOMER 2350 MDP
		09				09	DEUDA INTERNA CON INSTITUCIONES DE CREDITO BANCOMER 2350 MDP 2009
	009				009		DEUDA INTERNA CON INSTITUCIONES DE CREDITO FINANCIAMIENTO BANORTE 1,320 MDP
		15				15	DEUDA INTERNA CON INSTITUCIONES DE CREDITO 2015 FINANCIAMIENTO BANORTE 1,320 MDP
		16				16	DEUDA INTERNA CON INSTITUCIONES DE CREDITO 2016 FINANCIAMIENTO BANORTE 1,320 MDP
	010				010		DEUDA INTERNA CON INSTITUCIONES DE CREDITO BANCOMER 2130 MDP
		10				10	DEUDA INTERNA CON INSTITUCIONES DE CREDITO BANCOMER 2130 MDP 2010
	015				015		DEUDA INTERNA CON INSTITUCIONES DE CREDITO INBURSA 1160 MDP
		11				11	DEUDA INTERNA CON INSTITUCIONES DE CREDITO INBURSA 1160 MDP 2011
	020				020		DEUDA INTERNA CON INSTITUCIONES DE CREDITO CUPON CERO BANOBRAS 1400 MDP
		11				11	DEUDA INTERNA CON INSTITUCIONES DE CREDITO CUPON CERO BANOBRAS 1400 MDP 2011
	025				025		DEUDA INTERNA CON INSTITUCIONES DE CREDITO CUPON CERO BANOBRAS 1200 MDP
		12				12	DEUDA INTERNA CON INSTITUCIONES DE CREDITO CUPON CERO BANOBRAS 1200 MDP 2012
	030				030		DEUDA INTERNA CON INSTITUCIONES DE CREDITO CUPON CERO BANOBRAS PROFISSE
		12				12	DEUDA INTERNA CON INSTITUCIONES DE CREDITO CUPON CERO BANOBRAS PROFISSE 2012
	035				035		DEUDA INTERNA CON INSTITUCIONES DE CREDITO INBURSA 5000 MDP
		12				12	DEUDA INTERNA CON INSTITUCIONES DE CREDITO INBURSA 5000 MDP 2012

CATALOGO DE ESTRUCTURA PROGRAMATICA 2016

CONAC			ESTATAL				
FIN	PROG	PROY	FIN	MOD	PROG.	PROY	D E S C R I P C I O N
			8				**GASTO NO PROGRAMABLE**
D				4			**COSTO FINANCIERO, DEUDA O APOYOS A DEUDORES Y AHORRADORES DE LA BANCA**
	040				040		DEUDA INTERNA CON INSTITUCIONES DE CREDITO CUPON CERO BANOBRAS 1020 MDP
		13				13	DEUDA INTERNA CON INSTITUCIONES DE CREDITO CUPON CERO BANOBRAS 1020 MDP 2013
	050				050		DEUDA INTERNA CON INSTITUCIONES DE CREDITO INTERACCIONES 1000 MDP
		13				13	DEUDA INTERNA CON INSTITUCIONES DE CREDITO INTERACCIONES 1000 MDP 2013
	055				055		DEUDA INTERNA CON INSTITUCIONES DE CREDITO 2013 FINANCIAMIENTO N. 1 BANOBRAS 3,000 MDP
		13				13	DEUDA INTERNA CON INSTITUCIONES DE CREDITO 2013 FINANCIAMIENTO N. 1 BANOBRAS 3,000 MDP
	060				060		DEUDA INTERNA CON INSTITUCIONES DE CREDITO 2013 FINANCIAMIENTO N. 2 INTERACCIONES 4,500 MDP
		13				13	DEUDA INTERNA CON INSTITUCIONES DE CREDITO 2013 FINANCIAMIENTO N. 2 INTERACCIONES 4,500 MDP
	065				065		DEUDA INTERNA CON INSTITUCIONES DE CREDITO 2013 FINANCIAMIENTO N. 3 MULTIVA 1400 MDP
		13				13	DEUDA INTERNA CON INSTITUCIONES DE CREDITO 2013 FINANCIAMIENTO N. 3 MULTIVA 1400 MDP
	070				070		DEUDA INTERNA CON INSTITUCIONES DE CREDITO 2013 FINANCIAMIENTO N. 6 BBVA BANCOMER 1380 MDP
		13				13	DEUDA INTERNA CON INSTITUCIONES DE CREDITO 2013 FINANCIAMIENTO N. 6 BBVA BANCOMER 1380 MDP
	075				075		DEUDA INTERNA CON INSTITUCIONES DE CREDITO 2014 FINANCIAMIENTO SANTANDER 1,000 MDP
		14				14	DEUDA INTERNA CON INSTITUCIONES DE CREDITO 2014 FINANCIAMIENTO SANTANDER 1,000 MDP
	080				080		DEUDA INTERNA CON INSTITUCIONES DE CREDITO 2014 FINANCIAMIENTO BANORTE 1,995 MDP
		14				14	DEUDA INTERNA CON INSTITUCIONES DE CREDITO 2014 FINANCIAMIENTO BANORTE 1,995 MDP
				4			**COSTO FINANCIERO, DEUDA O APOYOS A DEUDORES Y AHORRADORES DE LA BANCA**
	085				085		PROGRAMA DE PAGO DE PASIVOS
		16				16	PROGRAMA DE PAGO DE PASIVOS 2016
	090				090		DEUDA INTERNA CON INSTITUCIONES DE CREDITO 2015 FINANCIAMIENTO BANORTE 1,320 MDP
		15				15	DEUDA INTERNA CON INSTITUCIONES DE CREDITO 2015 FINANCIAMIENTO BANORTE 1,320 MDP 2015
D				5			**EMISION DE CERTIFICADOS BURSATILES**
	301				301		EMISION DE CERTIFICADOS BURSATILES
		00				00	EMISION DE CERTIFICADOS BURSATILES
			9				**CAPTACION DE INGRESOS**
				1			**INGRESOS PROPIOS**
	001				001		INGRESOS PROPIOS
		00				00	INGRESOS PROPIOS
	002				002		CONTRIBUCIONES EXTRAORDINARIAS
		00				00	CONTRIBUCIONES EXTRAORDINARIAS
				2			**INGRESOS FEDERALES**
	001				001		PARTICIPACIONES E INCENTIVOS FISCALES
		00				00	PARTICIPACIONES E INCENTIVOS FISCALES
	002				002		APORTACIONES FEDERALES (RAMO 33)
		00				00	APORTACIONES FEDERALES (RAMO 33)
	004				004		REASIGNACIONES RECURSOS FEDERALES ORDINARIOS
		00				00	REASIGNACIONES RECURSOS FEDERALES ORDINARIOS
	005				005		COMPENSACIONES INGRESOS COORDINADOS
		00				00	COMPENSACIONES INGRESOS COORDINADOS
	006				006		RECURSOS FEDERALES ESPECIALES
		00				00	RECURSOS FEDERALES ESPECIALES

SECCIÓN XI

COMPONENTE/ ACTIVIDAD

Ejercicio Fiscal del año 2016

SECRETARÍA DE HACIENDA

Chihuahua
Gobierno del Estado

Chihuahua vive

CATALOGO DE COMPONENTE-ACTIVIDAD 2016

COMP. ACTIVIDAD	D E S C R I P C I O N
C00	COMPONENTE 0
C0000	ACTIVIDAD 0 DEL COMPONENTE 0
C01	COMPONENTE 1
C0100	ACTIVIDAD 0 DEL COMPONENTE 1
C0101	ACTIVIDAD 1 DEL COMPONENTE 1
C0102	ACTIVIDAD 2 DEL COMPONENTE 1
C0103	ACTIVIDAD 3 DEL COMPONENTE 1
C0104	ACTIVIDAD 4 DEL COMPONENTE 1
C0105	ACTIVIDAD 5 DEL COMPONENTE 1
C0106	ACTIVIDAD 6 DEL COMPONENTE 1
C0107	ACTIVIDAD 7 DEL COMPONENTE 1
C0108	ACTIVIDAD 8 DEL COMPONENTE 1
C0109	ACTIVIDAD 9 DEL COMPONENTE 1
C0110	ACTIVIDAD 10 DEL COMPONENTE 1
C0111	ACTIVIDAD 11 DEL COMPONENTE 1
C0112	ACTIVIDAD 12 DEL COMPONENTE 1
C0113	ACTIVIDAD 13 DEL COMPONENTE 1
C0114	ACTIVIDAD 14 DEL COMPONENTE 1
C0115	ACTIVIDAD 15 DEL COMPONENTE 1
C0116	ACTIVIDAD 16 DEL COMPONENTE 1
C0117	ACTIVIDAD 17 DEL COMPONENTE 1
C0118	ACTIVIDAD 18 DEL COMPONENTE 1
C0119	ACTIVIDAD 19 DEL COMPONENTE 1
C0120	ACTIVIDAD 20 DEL COMPONENTE 1
C0121	ACTIVIDAD 21 DEL COMPONENTE 1
C0122	ACTIVIDAD 22 DEL COMPONENTE 1
C0123	ACTIVIDAD 23 DEL COMPONENTE 1

CATALOGO DE COMPONENTE-ACTIVIDAD 2016

COMP. ACTIVIDAD	D E S C R I P C I O N
C0124	ACTIVIDAD 24 DEL COMPONENTE 1
C0125	ACTIVIDAD 25 DEL COMPONENTE 1
C0126	ACTIVIDAD 26 DEL COMPONENTE 1
C0127	ACTIVIDAD 27 DEL COMPONENTE 1
C0128	ACTIVIDAD 28 DEL COMPONENTE 1
C0129	ACTIVIDAD 29 DEL COMPONENTE 1
C0130	ACTIVIDAD 30 DEL COMPONENTE 1
C0131	ACTIVIDAD 31 DEL COMPONENTE 1
C0132	ACTIVIDAD 32 DEL COMPONENTE 1
C0133	ACTIVIDAD 33 DEL COMPONENTE 1
C0134	ACTIVIDAD 34 DEL COMPONENTE 1
C0135	ACTIVIDAD 35 DEL COMPONENTE 1
C0136	ACTIVIDAD 36 DEL COMPONENTE 1
C0137	ACTIVIDAD 37 DEL COMPONENTE 1
C0138	ACTIVIDAD 38 DEL COMPONENTE 1
C0139	ACTIVIDAD 39 DEL COMPONENTE 1
C0140	ACTIVIDAD 40 DEL COMPONENTE 1
C0141	ACTIVIDAD 41 DEL COMPONENTE 1
C0142	ACTIVIDAD 42 DEL COMPONENTE 1
C0143	ACTIVIDAD 43 DEL COMPONENTE 1
C0144	ACTIVIDAD 44 DEL COMPONENTE 1
C0145	ACTIVIDAD 45 DEL COMPONENTE 1
C0146	ACTIVIDAD 46 DEL COMPONENTE 1
C0147	ACTIVIDAD 47 DEL COMPONENTE 1
C0148	ACTIVIDAD 48 DEL COMPONENTE 1
C0149	ACTIVIDAD 49 DEL COMPONENTE 1
C0150	ACTIVIDAD 50 DEL COMPONENTE 1

CATALOGO DE COMPONENTE-ACTIVIDAD 2016

COMP. ACTIVIDAD	D E S C R I P C I O N
C0151	ACTIVIDAD 51 DEL COMPONENTE 1
C0152	ACTIVIDAD 52 DEL COMPONENTE 1
C0153	ACTIVIDAD 53 DEL COMPONENTE 1
C0154	ACTIVIDAD 54 DEL COMPONENTE 1
C0155	ACTIVIDAD 55 DEL COMPONENTE 1
C0156	ACTIVIDAD 56 DEL COMPONENTE 1
C0157	ACTIVIDAD 57 DEL COMPONENTE 1
C0158	ACTIVIDAD 58 DEL COMPONENTE 1
C0159	ACTIVIDAD 59 DEL COMPONENTE 1
C0160	ACTIVIDAD 60 DEL COMPONENTE 1
C0161	ACTIVIDAD 61 DEL COMPONENTE 1
C0162	ACTIVIDAD 62 DEL COMPONENTE 1
C0163	ACTIVIDAD 63 DEL COMPONENTE 1
C0164	ACTIVIDAD 64 DEL COMPONENTE 1
C0165	ACTIVIDAD 65 DEL COMPONENTE 1
C0166	ACTIVIDAD 66 DEL COMPONENTE 1
C0167	ACTIVIDAD 67 DEL COMPONENTE 1
C0168	ACTIVIDAD 68 DEL COMPONENTE 1
C0169	ACTIVIDAD 69 DEL COMPONENTE 1
C0170	ACTIVIDAD 70 DEL COMPONENTE 1
C0171	ACTIVIDAD 71 DEL COMPONENTE 1
C0172	ACTIVIDAD 72 DEL COMPONENTE 1
C0173	ACTIVIDAD 73 DEL COMPONENTE 1
C0174	ACTIVIDAD 74 DEL COMPONENTE 1
C0175	ACTIVIDAD 75 DEL COMPONENTE 1
C0176	ACTIVIDAD 76 DEL COMPONENTE 1
C0177	ACTIVIDAD 77 DEL COMPONENTE 1

CATALOGO DE COMPONENTE-ACTIVIDAD 2016

COMP. ACTIVIDAD	D E S C R I P C I O N
C0178	ACTIVIDAD 78 DEL COMPONENTE 1
C0179	ACTIVIDAD 79 DEL COMPONENTE 1
C0180	ACTIVIDAD 80 DEL COMPONENTE 1
C02	COMPONENTE 2
C0200	ACTIVIDAD 0 DEL COMPONENTE 2
C0201	ACTIVIDAD 1 DEL COMPONENTE 2
C0202	ACTIVIDAD 2 DEL COMPONENTE 2
C0203	ACTIVIDAD 3 DEL COMPONENTE 2
C0204	ACTIVIDAD 4 DEL COMPONENTE 2
C0205	ACTIVIDAD 5 DEL COMPONENTE 2
C0206	ACTIVIDAD 6 DEL COMPONENTE 2
C0207	ACTIVIDAD 7 DEL COMPONENTE 2
C0208	ACTIVIDAD 8 DEL COMPONENTE 2
C0209	ACTIVIDAD 9 DEL COMPONENTE 2
C0210	ACTIVIDAD 10 DEL COMPONENTE 2
C0211	ACTIVIDAD 11 DEL COMPONENTE 2
C0212	ACTIVIDAD 12 DEL COMPONENTE 2
C0213	ACTIVIDAD 13 DEL COMPONENTE 2
C0214	ACTIVIDAD 14 DEL COMPONENTE 2
C0215	ACTIVIDAD 15 DEL COMPONENTE 2
C0216	ACTIVIDAD 16 DEL COMPONENTE 2
C0217	ACTIVIDAD 17 DEL COMPONENTE 2
C0218	ACTIVIDAD 18 DEL COMPONENTE 2
C0219	ACTIVIDAD 19 DEL COMPONENTE 2
C0220	ACTIVIDAD 20 DEL COMPONENTE 2
C0221	ACTIVIDAD 21 DEL COMPONENTE 2
C0222	ACTIVIDAD 22 DEL COMPONENTE 2

CATALOGO DE COMPONENTE-ACTIVIDAD 2016

COMP. ACTIVIDAD	D E S C R I P C I O N
C0223	ACTIVIDAD 23 DEL COMPONENTE 2
C0224	ACTIVIDAD 24 DEL COMPONENTE 2
C0225	ACTIVIDAD 25 DEL COMPONENTE 2
C0226	ACTIVIDAD 26 DEL COMPONENTE 2
C0227	ACTIVIDAD 27 DEL COMPONENTE 2
C0228	ACTIVIDAD 28 DEL COMPONENTE 2
C0229	ACTIVIDAD 29 DEL COMPONENTE 2
C0230	ACTIVIDAD 30 DEL COMPONENTE 2
C0231	ACTIVIDAD 31 DEL COMPONENTE 2
C0232	ACTIVIDAD 32 DEL COMPONENTE 2
C0233	ACTIVIDAD 33 DEL COMPONENTE 2
C0234	ACTIVIDAD 34 DEL COMPONENTE 2
C0235	ACTIVIDAD 35 DEL COMPONENTE 2
C0236	ACTIVIDAD 36 DEL COMPONENTE 2
C0237	ACTIVIDAD 37 DEL COMPONENTE 2
C0238	ACTIVIDAD 38 DEL COMPONENTE 2
C0239	ACTIVIDAD 39 DEL COMPONENTE 2
C0240	ACTIVIDAD 40 DEL COMPONENTE 2
C0241	ACTIVIDAD 41 DEL COMPONENTE 2
C0242	ACTIVIDAD 42 DEL COMPONENTE 2
C0243	ACTIVIDAD 43 DEL COMPONENTE 2
C0244	ACTIVIDAD 44 DEL COMPONENTE 2
C0245	ACTIVIDAD 45 DEL COMPONENTE 2
C0246	ACTIVIDAD 46 DEL COMPONENTE 2
C0247	ACTIVIDAD 47 DEL COMPONENTE 2
C0248	ACTIVIDAD 48 DEL COMPONENTE 2
C0249	ACTIVIDAD 49 DEL COMPONENTE 2

CATALOGO DE COMPONENTE-ACTIVIDAD 2016

COMP. ACTIVIDAD	D E S C R I P C I O N
C0250	ACTIVIDAD 50 DEL COMPONENTE 2
C0251	ACTIVIDAD 51 DEL COMPONENTE 2
C0252	ACTIVIDAD 52 DEL COMPONENTE 2
C0253	ACTIVIDAD 53 DEL COMPONENTE 2
C0254	ACTIVIDAD 54 DEL COMPONENTE 2
C0255	ACTIVIDAD 55 DEL COMPONENTE 2
C0256	ACTIVIDAD 56 DEL COMPONENTE 2
C0257	ACTIVIDAD 57 DEL COMPONENTE 2
C0258	ACTIVIDAD 58 DEL COMPONENTE 2
C0259	ACTIVIDAD 59 DEL COMPONENTE 2
C0260	ACTIVIDAD 60 DEL COMPONENTE 2
C0261	ACTIVIDAD 61 DEL COMPONENTE 2
C0262	ACTIVIDAD 62 DEL COMPONENTE 2
C0263	ACTIVIDAD 63 DEL COMPONENTE 2
C0264	ACTIVIDAD 64 DEL COMPONENTE 2
C0265	ACTIVIDAD 65 DEL COMPONENTE 2
C0266	ACTIVIDAD 66 DEL COMPONENTE 2
C0267	ACTIVIDAD 67 DEL COMPONENTE 2
C0268	ACTIVIDAD 68 DEL COMPONENTE 2
C0269	ACTIVIDAD 69 DEL COMPONENTE 2
C0270	ACTIVIDAD 70 DEL COMPONENTE 2
C0271	ACTIVIDAD 71 DEL COMPONENTE 2
C0272	ACTIVIDAD 72 DEL COMPONENTE 2
C0273	ACTIVIDAD 73 DEL COMPONENTE 2
C0274	ACTIVIDAD 74 DEL COMPONENTE 2
C0275	ACTIVIDAD 75 DEL COMPONENTE 2
C0276	ACTIVIDAD 76 DEL COMPONENTE 2

CATALOGO DE COMPONENTE-ACTIVIDAD 2016

COMP. ACTIVIDAD	D E S C R I P C I O N
C0277	ACTIVIDAD 77 DEL COMPONENTE 2
C0278	ACTIVIDAD 78 DEL COMPONENTE 2
C0279	ACTIVIDAD 79 DEL COMPONENTE 2
C0280	ACTIVIDAD 80 DEL COMPONENTE 2
C03	COMPONENTE 3
C0300	ACTIVIDAD 0 DEL COMPONENTE 3
C0301	ACTIVIDAD 1 DEL COMPONENTE 3
C0302	ACTIVIDAD 2 DEL COMPONENTE 3
C0303	ACTIVIDAD 3 DEL COMPONENTE 3
C0304	ACTIVIDAD 4 DEL COMPONENTE 3
C0305	ACTIVIDAD 5 DEL COMPONENTE 3
C0306	ACTIVIDAD 6 DEL COMPONENTE 3
C0307	ACTIVIDAD 7 DEL COMPONENTE 3
C0308	ACTIVIDAD 8 DEL COMPONENTE 3
C0309	ACTIVIDAD 9 DEL COMPONENTE 3
C0310	ACTIVIDAD 10 DEL COMPONENTE 3
C0311	ACTIVIDAD 11 DEL COMPONENTE 3
C0312	ACTIVIDAD 12 DEL COMPONENTE 3
C0313	ACTIVIDAD 13 DEL COMPONENTE 3
C0314	ACTIVIDAD 14 DEL COMPONENTE 3
C0315	ACTIVIDAD 15 DEL COMPONENTE 3
C0316	ACTIVIDAD 16 DEL COMPONENTE 3
C0317	ACTIVIDAD 17 DEL COMPONENTE 3
C0318	ACTIVIDAD 18 DEL COMPONENTE 3
C0319	ACTIVIDAD 19 DEL COMPONENTE 3
C0320	ACTIVIDAD 20 DEL COMPONENTE 3
C0321	ACTIVIDAD 21 DEL COMPONENTE 3

CATALOGO DE COMPONENTE-ACTIVIDAD 2016

COMP. ACTIVIDAD	D E S C R I P C I O N
C0322	ACTIVIDAD 22 DEL COMPONENTE 3
C0323	ACTIVIDAD 23 DEL COMPONENTE 3
C0324	ACTIVIDAD 24 DEL COMPONENTE 3
C0325	ACTIVIDAD 25 DEL COMPONENTE 3
C0326	ACTIVIDAD 26 DEL COMPONENTE 3
C0327	ACTIVIDAD 27 DEL COMPONENTE 3
C0328	ACTIVIDAD 28 DEL COMPONENTE 3
C0329	ACTIVIDAD 29 DEL COMPONENTE 3
C0330	ACTIVIDAD 30 DEL COMPONENTE 3
C0331	ACTIVIDAD 31 DEL COMPONENTE 3
C0332	ACTIVIDAD 32 DEL COMPONENTE 3
C0333	ACTIVIDAD 33 DEL COMPONENTE 3
C0334	ACTIVIDAD 34 DEL COMPONENTE 3
C0335	ACTIVIDAD 35 DEL COMPONENTE 3
C0336	ACTIVIDAD 36 DEL COMPONENTE 3
C0337	ACTIVIDAD 37 DEL COMPONENTE 3
C0338	ACTIVIDAD 38 DEL COMPONENTE 3
C0339	ACTIVIDAD 39 DEL COMPONENTE 3
C0340	ACTIVIDAD 40 DEL COMPONENTE 3
C0341	ACTIVIDAD 41 DEL COMPONENTE 3
C0342	ACTIVIDAD 42 DEL COMPONENTE 3
C0343	ACTIVIDAD 43 DEL COMPONENTE 3
C0344	ACTIVIDAD 44 DEL COMPONENTE 3
C0345	ACTIVIDAD 45 DEL COMPONENTE 3
C0346	ACTIVIDAD 46 DEL COMPONENTE 3
C0347	ACTIVIDAD 47 DEL COMPONENTE 3
C0348	ACTIVIDAD 48 DEL COMPONENTE 3

CATALOGO DE COMPONENTE-ACTIVIDAD 2016

COMP. ACTIVIDAD	D E S C R I P C I O N
C0349	ACTIVIDAD 49 DEL COMPONENTE 3
C0350	ACTIVIDAD 50 DEL COMPONENTE 3
C0351	ACTIVIDAD 51 DEL COMPONENTE 3
C0352	ACTIVIDAD 52 DEL COMPONENTE 3
C0353	ACTIVIDAD 53 DEL COMPONENTE 3
C0354	ACTIVIDAD 54 DEL COMPONENTE 3
C0355	ACTIVIDAD 55 DEL COMPONENTE 3
C0356	ACTIVIDAD 56 DEL COMPONENTE 3
C0357	ACTIVIDAD 57 DEL COMPONENTE 3
C0358	ACTIVIDAD 58 DEL COMPONENTE 3
C0359	ACTIVIDAD 59 DEL COMPONENTE 3
C0360	ACTIVIDAD 60 DEL COMPONENTE 3
C0361	ACTIVIDAD 61 DEL COMPONENTE 3
C0362	ACTIVIDAD 62 DEL COMPONENTE 3
C0363	ACTIVIDAD 63 DEL COMPONENTE 3
C0364	ACTIVIDAD 64 DEL COMPONENTE 3
C0365	ACTIVIDAD 65 DEL COMPONENTE 3
C0366	ACTIVIDAD 66 DEL COMPONENTE 3
C0367	ACTIVIDAD 67 DEL COMPONENTE 3
C0368	ACTIVIDAD 68 DEL COMPONENTE 3
C0369	ACTIVIDAD 69 DEL COMPONENTE 3
C0370	ACTIVIDAD 70 DEL COMPONENTE 3
C0371	ACTIVIDAD 71 DEL COMPONENTE 3
C0372	ACTIVIDAD 72 DEL COMPONENTE 3
C0373	ACTIVIDAD 73 DEL COMPONENTE 3
C0374	ACTIVIDAD 74 DEL COMPONENTE 3
C0375	ACTIVIDAD 75 DEL COMPONENTE 3

CATALOGO DE COMPONENTE-ACTIVIDAD 2016

COMP. ACTIVIDAD	D E S C R I P C I O N
C0376	ACTIVIDAD 76 DEL COMPONENTE 3
C0377	ACTIVIDAD 77 DEL COMPONENTE 3
C0378	ACTIVIDAD 78 DEL COMPONENTE 3
C0379	ACTIVIDAD 79 DEL COMPONENTE 3
C0380	ACTIVIDAD 80 DEL COMPONENTE 3
C04	COMPONENTE 4
C0400	ACTIVIDAD 0 DEL COMPONENTE 4
C0401	ACTIVIDAD 1 DEL COMPONENTE 4
C0402	ACTIVIDAD 2 DEL COMPONENTE 4
C0403	ACTIVIDAD 3 DEL COMPONENTE 4
C0404	ACTIVIDAD 4 DEL COMPONENTE 4
C0405	ACTIVIDAD 5 DEL COMPONENTE 4
C0406	ACTIVIDAD 6 DEL COMPONENTE 4
C0407	ACTIVIDAD 7 DEL COMPONENTE 4
C0408	ACTIVIDAD 8 DEL COMPONENTE 4
C0409	ACTIVIDAD 9 DEL COMPONENTE 4
C0410	ACTIVIDAD 10 DEL COMPONENTE 4
C0411	ACTIVIDAD 11 DEL COMPONENTE 4
C0412	ACTIVIDAD 12 DEL COMPONENTE 4
C0413	ACTIVIDAD 13 DEL COMPONENTE 4
C0414	ACTIVIDAD 14 DEL COMPONENTE 4
C0415	ACTIVIDAD 15 DEL COMPONENTE 4
C0416	ACTIVIDAD 16 DEL COMPONENTE 4
C0417	ACTIVIDAD 17 DEL COMPONENTE 4
C0418	ACTIVIDAD 18 DEL COMPONENTE 4
C0419	ACTIVIDAD 19 DEL COMPONENTE 4
C0420	ACTIVIDAD 20 DEL COMPONENTE 4

CATALOGO DE COMPONENTE-ACTIVIDAD 2016

COMP. ACTIVIDAD	D E S C R I P C I O N
C0421	ACTIVIDAD 21 DEL COMPONENTE 4
C0422	ACTIVIDAD 22 DEL COMPONENTE 4
C0423	ACTIVIDAD 23 DEL COMPONENTE 4
C0424	ACTIVIDAD 24 DEL COMPONENTE 4
C0425	ACTIVIDAD 25 DEL COMPONENTE 4
C0426	ACTIVIDAD 26 DEL COMPONENTE 4
C0427	ACTIVIDAD 27 DEL COMPONENTE 4
C0428	ACTIVIDAD 28 DEL COMPONENTE 4
C0429	ACTIVIDAD 29 DEL COMPONENTE 4
C0430	ACTIVIDAD 30 DEL COMPONENTE 4
C0431	ACTIVIDAD 31 DEL COMPONENTE 4
C0432	ACTIVIDAD 32 DEL COMPONENTE 4
C0433	ACTIVIDAD 33 DEL COMPONENTE 4
C0434	ACTIVIDAD 34 DEL COMPONENTE 4
C0435	ACTIVIDAD 35 DEL COMPONENTE 4
C0436	ACTIVIDAD 36 DEL COMPONENTE 4
C0437	ACTIVIDAD 37 DEL COMPONENTE 4
C0438	ACTIVIDAD 38 DEL COMPONENTE 4
C0439	ACTIVIDAD 39 DEL COMPONENTE 4
C0440	ACTIVIDAD 40 DEL COMPONENTE 4
C0441	ACTIVIDAD 41 DEL COMPONENTE 4
C0442	ACTIVIDAD 42 DEL COMPONENTE 4
C0443	ACTIVIDAD 43 DEL COMPONENTE 4
C0444	ACTIVIDAD 44 DEL COMPONENTE 4
C0445	ACTIVIDAD 45 DEL COMPONENTE 4
C0446	ACTIVIDAD 46 DEL COMPONENTE 4
C0447	ACTIVIDAD 47 DEL COMPONENTE 4

CATALOGO DE COMPONENTE-ACTIVIDAD 2016

COMP. ACTIVIDAD	D E S C R I P C I O N
C0448	ACTIVIDAD 48 DEL COMPONENTE 4
C0449	ACTIVIDAD 49 DEL COMPONENTE 4
C0450	ACTIVIDAD 50 DEL COMPONENTE 4
C0451	ACTIVIDAD 51 DEL COMPONENTE 4
C0452	ACTIVIDAD 52 DEL COMPONENTE 4
C0453	ACTIVIDAD 53 DEL COMPONENTE 4
C0454	ACTIVIDAD 54 DEL COMPONENTE 4
C0455	ACTIVIDAD 55 DEL COMPONENTE 4
C0456	ACTIVIDAD 56 DEL COMPONENTE 4
C0457	ACTIVIDAD 57 DEL COMPONENTE 4
C0458	ACTIVIDAD 58 DEL COMPONENTE 4
C0459	ACTIVIDAD 59 DEL COMPONENTE 4
C0460	ACTIVIDAD 60 DEL COMPONENTE 4
C0461	ACTIVIDAD 61 DEL COMPONENTE 4
C0462	ACTIVIDAD 62 DEL COMPONENTE 4
C0463	ACTIVIDAD 63 DEL COMPONENTE 4
C0464	ACTIVIDAD 64 DEL COMPONENTE 4
C0465	ACTIVIDAD 65 DEL COMPONENTE 4
C0466	ACTIVIDAD 66 DEL COMPONENTE 4
C0467	ACTIVIDAD 67 DEL COMPONENTE 4
C0468	ACTIVIDAD 68 DEL COMPONENTE 4
C0469	ACTIVIDAD 69 DEL COMPONENTE 4
C0470	ACTIVIDAD 70 DEL COMPONENTE 4
C0471	ACTIVIDAD 71 DEL COMPONENTE 4
C0472	ACTIVIDAD 72 DEL COMPONENTE 4
C0473	ACTIVIDAD 73 DEL COMPONENTE 4
C0474	ACTIVIDAD 74 DEL COMPONENTE 4

CATALOGO DE COMPONENTE-ACTIVIDAD 2016

COMP. ACTIVIDAD	D E S C R I P C I O N
C0475	ACTIVIDAD 75 DEL COMPONENTE 4
C0476	ACTIVIDAD 76 DEL COMPONENTE 4
C0477	ACTIVIDAD 77 DEL COMPONENTE 4
C0478	ACTIVIDAD 78 DEL COMPONENTE 4
C0479	ACTIVIDAD 79 DEL COMPONENTE 4
C0480	ACTIVIDAD 80 DEL COMPONENTE 4
C05	COMPONENTE 5
C0500	ACTIVIDAD 0 DEL COMPONENTE 5
C0501	ACTIVIDAD 1 DEL COMPONENTE 5
C0502	ACTIVIDAD 2 DEL COMPONENTE 5
C0503	ACTIVIDAD 3 DEL COMPONENTE 5
C0504	ACTIVIDAD 4 DEL COMPONENTE 5
C0505	ACTIVIDAD 5 DEL COMPONENTE 5
C0506	ACTIVIDAD 6 DEL COMPONENTE 5
C0507	ACTIVIDAD 7 DEL COMPONENTE 5
C0508	ACTIVIDAD 8 DEL COMPONENTE 5
C0509	ACTIVIDAD 9 DEL COMPONENTE 5
C0510	ACTIVIDAD 10 DEL COMPONENTE 5
C0511	ACTIVIDAD 11 DEL COMPONENTE 5
C0512	ACTIVIDAD 12 DEL COMPONENTE 5
C0513	ACTIVIDAD 13 DEL COMPONENTE 5
C0514	ACTIVIDAD 14 DEL COMPONENTE 5
C0515	ACTIVIDAD 15 DEL COMPONENTE 5
C0516	ACTIVIDAD 16 DEL COMPONENTE 5
C0517	ACTIVIDAD 17 DEL COMPONENTE 5
C0518	ACTIVIDAD 18 DEL COMPONENTE 5
C0519	ACTIVIDAD 19 DEL COMPONENTE 5

CATALOGO DE COMPONENTE-ACTIVIDAD 2016

COMP. ACTIVIDAD	D E S C R I P C I O N
C0520	ACTIVIDAD 20 DEL COMPONENTE 5
C0521	ACTIVIDAD 21 DEL COMPONENTE 5
C0522	ACTIVIDAD 22 DEL COMPONENTE 5
C0523	ACTIVIDAD 23 DEL COMPONENTE 5
C0524	ACTIVIDAD 24 DEL COMPONENTE 5
C0525	ACTIVIDAD 25 DEL COMPONENTE 5
C0526	ACTIVIDAD 26 DEL COMPONENTE 5
C0527	ACTIVIDAD 27 DEL COMPONENTE 5
C0528	ACTIVIDAD 28 DEL COMPONENTE 5
C0529	ACTIVIDAD 29 DEL COMPONENTE 5
C0530	ACTIVIDAD 30 DEL COMPONENTE 5
C0531	ACTIVIDAD 31 DEL COMPONENTE 5
C0532	ACTIVIDAD 32 DEL COMPONENTE 5
C0533	ACTIVIDAD 33 DEL COMPONENTE 5
C0534	ACTIVIDAD 34 DEL COMPONENTE 5
C0535	ACTIVIDAD 35 DEL COMPONENTE 5
C0536	ACTIVIDAD 36 DEL COMPONENTE 5
C0537	ACTIVIDAD 37 DEL COMPONENTE 5
C0538	ACTIVIDAD 38 DEL COMPONENTE 5
C0539	ACTIVIDAD 39 DEL COMPONENTE 5
C0540	ACTIVIDAD 40 DEL COMPONENTE 5
C0541	ACTIVIDAD 41 DEL COMPONENTE 5
C0542	ACTIVIDAD 42 DEL COMPONENTE 5
C0543	ACTIVIDAD 43 DEL COMPONENTE 5
C0544	ACTIVIDAD 44 DEL COMPONENTE 5
C0545	ACTIVIDAD 45 DEL COMPONENTE 5
C0546	ACTIVIDAD 46 DEL COMPONENTE 5

CATALOGO DE COMPONENTE-ACTIVIDAD 2016

COMP. ACTIVIDAD	D E S C R I P C I O N
C0547	ACTIVIDAD 47 DEL COMPONENTE 5
C0548	ACTIVIDAD 48 DEL COMPONENTE 5
C0549	ACTIVIDAD 49 DEL COMPONENTE 5
C0550	ACTIVIDAD 50 DEL COMPONENTE 5
C0551	ACTIVIDAD 51 DEL COMPONENTE 5
C0552	ACTIVIDAD 52 DEL COMPONENTE 5
C0553	ACTIVIDAD 53 DEL COMPONENTE 5
C0554	ACTIVIDAD 54 DEL COMPONENTE 5
C0555	ACTIVIDAD 55 DEL COMPONENTE 5
C0556	ACTIVIDAD 56 DEL COMPONENTE 5
C0557	ACTIVIDAD 57 DEL COMPONENTE 5
C0558	ACTIVIDAD 58 DEL COMPONENTE 5
C0559	ACTIVIDAD 59 DEL COMPONENTE 5
C0560	ACTIVIDAD 60 DEL COMPONENTE 5
C0561	ACTIVIDAD 61 DEL COMPONENTE 5
C0562	ACTIVIDAD 62 DEL COMPONENTE 5
C0563	ACTIVIDAD 63 DEL COMPONENTE 5
C0564	ACTIVIDAD 64 DEL COMPONENTE 5
C0565	ACTIVIDAD 65 DEL COMPONENTE 5
C0566	ACTIVIDAD 66 DEL COMPONENTE 5
C0567	ACTIVIDAD 67 DEL COMPONENTE 5
C0568	ACTIVIDAD 68 DEL COMPONENTE 5
C0569	ACTIVIDAD 69 DEL COMPONENTE 5
C0570	ACTIVIDAD 70 DEL COMPONENTE 5
C0571	ACTIVIDAD 71 DEL COMPONENTE 5
C0572	ACTIVIDAD 72 DEL COMPONENTE 5
C0573	ACTIVIDAD 73 DEL COMPONENTE 5

CATALOGO DE COMPONENTE-ACTIVIDAD 2016

COMP. ACTIVIDAD	D E S C R I P C I O N
C0574	ACTIVIDAD 74 DEL COMPONENTE 5
C0575	ACTIVIDAD 75 DEL COMPONENTE 5
C0576	ACTIVIDAD 76 DEL COMPONENTE 5
C0577	ACTIVIDAD 77 DEL COMPONENTE 5
C0578	ACTIVIDAD 78 DEL COMPONENTE 5
C0579	ACTIVIDAD 79 DEL COMPONENTE 5
C0580	ACTIVIDAD 80 DEL COMPONENTE 5
C06	COMPONENTE 6
C0600	ACTIVIDAD 0 DEL COMPONENTE 6
C0601	ACTIVIDAD 1 DEL COMPONENTE 6
C0602	ACTIVIDAD 2 DEL COMPONENTE 6
C0603	ACTIVIDAD 3 DEL COMPONENTE 6
C0604	ACTIVIDAD 4 DEL COMPONENTE 6
C0605	ACTIVIDAD 5 DEL COMPONENTE 6
C0606	ACTIVIDAD 6 DEL COMPONENTE 6
C0607	ACTIVIDAD 7 DEL COMPONENTE 6
C0608	ACTIVIDAD 8 DEL COMPONENTE 6
C0609	ACTIVIDAD 9 DEL COMPONENTE 6
C0610	ACTIVIDAD 10 DEL COMPONENTE 6
C0611	ACTIVIDAD 11 DEL COMPONENTE 6
C0612	ACTIVIDAD 12 DEL COMPONENTE 6
C0613	ACTIVIDAD 13 DEL COMPONENTE 6
C0614	ACTIVIDAD 14 DEL COMPONENTE 6
C0615	ACTIVIDAD 15 DEL COMPONENTE 6
C0616	ACTIVIDAD 16 DEL COMPONENTE 6
C0617	ACTIVIDAD 17 DEL COMPONENTE 6
C0618	ACTIVIDAD 18 DEL COMPONENTE 6

CATALOGO DE COMPONENTE-ACTIVIDAD 2016

COMP. ACTIVIDAD	D E S C R I P C I O N
C0619	ACTIVIDAD 19 DEL COMPONENTE 6
C0620	ACTIVIDAD 20 DEL COMPONENTE 6
C0621	ACTIVIDAD 21 DEL COMPONENTE 6
C0622	ACTIVIDAD 22 DEL COMPONENTE 6
C0623	ACTIVIDAD 23 DEL COMPONENTE 6
C0624	ACTIVIDAD 24 DEL COMPONENTE 6
C0625	ACTIVIDAD 25 DEL COMPONENTE 6
C0626	ACTIVIDAD 26 DEL COMPONENTE 6
C0627	ACTIVIDAD 27 DEL COMPONENTE 6
C0628	ACTIVIDAD 28 DEL COMPONENTE 6
C0629	ACTIVIDAD 29 DEL COMPONENTE 6
C0630	ACTIVIDAD 30 DEL COMPONENTE 6
C0631	ACTIVIDAD 31 DEL COMPONENTE 6
C0632	ACTIVIDAD 32 DEL COMPONENTE 6
C0633	ACTIVIDAD 33 DEL COMPONENTE 6
C0634	ACTIVIDAD 34 DEL COMPONENTE 6
C0635	ACTIVIDAD 35 DEL COMPONENTE 6
C0636	ACTIVIDAD 36 DEL COMPONENTE 6
C0637	ACTIVIDAD 37 DEL COMPONENTE 6
C0638	ACTIVIDAD 38 DEL COMPONENTE 6
C0639	ACTIVIDAD 39 DEL COMPONENTE 6
C0640	ACTIVIDAD 40 DEL COMPONENTE 6
C0641	ACTIVIDAD 41 DEL COMPONENTE 6
C0642	ACTIVIDAD 42 DEL COMPONENTE 6
C0643	ACTIVIDAD 43 DEL COMPONENTE 6
C0644	ACTIVIDAD 44 DEL COMPONENTE 6
C0645	ACTIVIDAD 45 DEL COMPONENTE 6

CATALOGO DE COMPONENTE-ACTIVIDAD 2016

COMP. ACTIVIDAD	D E S C R I P C I O N
C0646	ACTIVIDAD 46 DEL COMPONENTE 6
C0647	ACTIVIDAD 47 DEL COMPONENTE 6
C0648	ACTIVIDAD 48 DEL COMPONENTE 6
C0649	ACTIVIDAD 49 DEL COMPONENTE 6
C0650	ACTIVIDAD 50 DEL COMPONENTE 6
C0651	ACTIVIDAD 51 DEL COMPONENTE 6
C0652	ACTIVIDAD 52 DEL COMPONENTE 6
C0653	ACTIVIDAD 53 DEL COMPONENTE 6
C0654	ACTIVIDAD 54 DEL COMPONENTE 6
C0655	ACTIVIDAD 55 DEL COMPONENTE 6
C0656	ACTIVIDAD 56 DEL COMPONENTE 6
C0657	ACTIVIDAD 57 DEL COMPONENTE 6
C0658	ACTIVIDAD 58 DEL COMPONENTE 6
C0659	ACTIVIDAD 59 DEL COMPONENTE 6
C0660	ACTIVIDAD 60 DEL COMPONENTE 6
C0661	ACTIVIDAD 61 DEL COMPONENTE 6
C0662	ACTIVIDAD 62 DEL COMPONENTE 6
C0663	ACTIVIDAD 63 DEL COMPONENTE 6
C0664	ACTIVIDAD 64 DEL COMPONENTE 6
C0665	ACTIVIDAD 65 DEL COMPONENTE 6
C0666	ACTIVIDAD 66 DEL COMPONENTE 6
C0667	ACTIVIDAD 67 DEL COMPONENTE 6
C0668	ACTIVIDAD 68 DEL COMPONENTE 6
C0669	ACTIVIDAD 69 DEL COMPONENTE 6
C0670	ACTIVIDAD 70 DEL COMPONENTE 6
C0671	ACTIVIDAD 71 DEL COMPONENTE 6
C0672	ACTIVIDAD 72 DEL COMPONENTE 6

CATALOGO DE COMPONENTE-ACTIVIDAD 2016

COMP. ACTIVIDAD	D E S C R I P C I O N
C0673	ACTIVIDAD 73 DEL COMPONENTE 6
C0674	ACTIVIDAD 74 DEL COMPONENTE 6
C0675	ACTIVIDAD 75 DEL COMPONENTE 6
C0676	ACTIVIDAD 76 DEL COMPONENTE 6
C0677	ACTIVIDAD 77 DEL COMPONENTE 6
C0678	ACTIVIDAD 78 DEL COMPONENTE 6
C0679	ACTIVIDAD 79 DEL COMPONENTE 6
C0680	ACTIVIDAD 80 DEL COMPONENTE 6
C07	COMPONENTE 7
C0700	ACTIVIDAD 0 DEL COMPONENTE 7
C0701	ACTIVIDAD 1 DEL COMPONENTE 7
C0702	ACTIVIDAD 2 DEL COMPONENTE 7
C0703	ACTIVIDAD 3 DEL COMPONENTE 7
C0704	ACTIVIDAD 4 DEL COMPONENTE 7
C0705	ACTIVIDAD 5 DEL COMPONENTE 7
C0706	ACTIVIDAD 6 DEL COMPONENTE 7
C0707	ACTIVIDAD 7 DEL COMPONENTE 7
C0708	ACTIVIDAD 8 DEL COMPONENTE 7
C0709	ACTIVIDAD 9 DEL COMPONENTE 7
C0710	ACTIVIDAD 10 DEL COMPONENTE 7
C0711	ACTIVIDAD 11 DEL COMPONENTE 7
C0712	ACTIVIDAD 12 DEL COMPONENTE 7
C0713	ACTIVIDAD 13 DEL COMPONENTE 7
C0714	ACTIVIDAD 14 DEL COMPONENTE 7
C0715	ACTIVIDAD 15 DEL COMPONENTE 7
C0716	ACTIVIDAD 16 DEL COMPONENTE 7
C0717	ACTIVIDAD 17 DEL COMPONENTE 7

CATALOGO DE COMPONENTE-ACTIVIDAD 2016

COMP. ACTIVIDAD	D E S C R I P C I O N
C0718	ACTIVIDAD 18 DEL COMPONENTE 7
C0719	ACTIVIDAD 19 DEL COMPONENTE 7
C0720	ACTIVIDAD 20 DEL COMPONENTE 7
C0721	ACTIVIDAD 21 DEL COMPONENTE 7
C0722	ACTIVIDAD 22 DEL COMPONENTE 7
C0723	ACTIVIDAD 23 DEL COMPONENTE 7
C0724	ACTIVIDAD 24 DEL COMPONENTE 7
C0725	ACTIVIDAD 25 DEL COMPONENTE 7
C0726	ACTIVIDAD 26 DEL COMPONENTE 7
C0727	ACTIVIDAD 27 DEL COMPONENTE 7
C0728	ACTIVIDAD 28 DEL COMPONENTE 7
C0729	ACTIVIDAD 29 DEL COMPONENTE 7
C0730	ACTIVIDAD 30 DEL COMPONENTE 7
C0731	ACTIVIDAD 31 DEL COMPONENTE 7
C0732	ACTIVIDAD 32 DEL COMPONENTE 7
C0733	ACTIVIDAD 33 DEL COMPONENTE 7
C0734	ACTIVIDAD 34 DEL COMPONENTE 7
C0735	ACTIVIDAD 35 DEL COMPONENTE 7
C0736	ACTIVIDAD 36 DEL COMPONENTE 7
C0737	ACTIVIDAD 37 DEL COMPONENTE 7
C0738	ACTIVIDAD 38 DEL COMPONENTE 7
C0739	ACTIVIDAD 39 DEL COMPONENTE 7
C0740	ACTIVIDAD 40 DEL COMPONENTE 7
C0741	ACTIVIDAD 41 DEL COMPONENTE 7
C0742	ACTIVIDAD 42 DEL COMPONENTE 7
C0743	ACTIVIDAD 43 DEL COMPONENTE 7
C0744	ACTIVIDAD 44 DEL COMPONENTE 7

CATALOGO DE COMPONENTE-ACTIVIDAD 2016

COMP. ACTIVIDAD	D E S C R I P C I O N
C0745	ACTIVIDAD 45 DEL COMPONENTE 7
C0746	ACTIVIDAD 46 DEL COMPONENTE 7
C0747	ACTIVIDAD 47 DEL COMPONENTE 7
C0748	ACTIVIDAD 48 DEL COMPONENTE 7
C0749	ACTIVIDAD 49 DEL COMPONENTE 7
C0750	ACTIVIDAD 50 DEL COMPONENTE 7
C0751	ACTIVIDAD 51 DEL COMPONENTE 7
C0752	ACTIVIDAD 52 DEL COMPONENTE 7
C0753	ACTIVIDAD 53 DEL COMPONENTE 7
C0754	ACTIVIDAD 54 DEL COMPONENTE 7
C0755	ACTIVIDAD 55 DEL COMPONENTE 7
C0756	ACTIVIDAD 56 DEL COMPONENTE 7
C0757	ACTIVIDAD 57 DEL COMPONENTE 7
C0758	ACTIVIDAD 58 DEL COMPONENTE 7
C0759	ACTIVIDAD 59 DEL COMPONENTE 7
C0760	ACTIVIDAD 60 DEL COMPONENTE 7
C0761	ACTIVIDAD 61 DEL COMPONENTE 7
C0762	ACTIVIDAD 62 DEL COMPONENTE 7
C0763	ACTIVIDAD 63 DEL COMPONENTE 7
C0764	ACTIVIDAD 64 DEL COMPONENTE 7
C0765	ACTIVIDAD 65 DEL COMPONENTE 7
C0766	ACTIVIDAD 66 DEL COMPONENTE 7
C0767	ACTIVIDAD 67 DEL COMPONENTE 7
C0768	ACTIVIDAD 68 DEL COMPONENTE 7
C0769	ACTIVIDAD 69 DEL COMPONENTE 7
C0770	ACTIVIDAD 70 DEL COMPONENTE 7
C0771	ACTIVIDAD 71 DEL COMPONENTE 7

CATALOGO DE COMPONENTE-ACTIVIDAD 2016

COMP. ACTIVIDAD	D E S C R I P C I O N
C0772	ACTIVIDAD 72 DEL COMPONENTE 7
C0773	ACTIVIDAD 73 DEL COMPONENTE 7
C0774	ACTIVIDAD 74 DEL COMPONENTE 7
C0775	ACTIVIDAD 75 DEL COMPONENTE 7
C0776	ACTIVIDAD 76 DEL COMPONENTE 7
C0777	ACTIVIDAD 77 DEL COMPONENTE 7
C0778	ACTIVIDAD 78 DEL COMPONENTE 7
C0779	ACTIVIDAD 79 DEL COMPONENTE 7
C0780	ACTIVIDAD 80 DEL COMPONENTE 7
C08	COMPONENTE 8
C0800	ACTIVIDAD 0 DELCOMPONENTE 8
C0801	ACTIVIDAD 1 DEL COMPONENTE 8
C0802	ACTIVIDAD 2 DEL COMPONENTE 8
C0803	ACTIVIDAD 3 DEL COMPONENTE 8
C0804	ACTIVIDAD 4 DEL COMPONENTE 8
C0805	ACTIVIDAD 5 DEL COMPONENTE 8
C0806	ACTIVIDAD 6 DEL COMPONENTE 8
C0807	ACTIVIDAD 7 DEL COMPONENTE 8
C0808	ACTIVIDAD 8 DEL COMPONENTE 8
C0809	ACTIVIDAD 9 DEL COMPONENTE 8
C0810	ACTIVIDAD 10 DEL COMPONENTE 8
C0811	ACTIVIDAD 11 DEL COMPONENTE 8
C0812	ACTIVIDAD 12 DEL COMPONENTE 8
C0813	ACTIVIDAD 13 DEL COMPONENTE 8
C0814	ACTIVIDAD 14 DEL COMPONENTE 8
C0815	ACTIVIDAD 15 DEL COMPONENTE 8
C0816	ACTIVIDAD 16 DEL COMPONENTE 8

CATALOGO DE COMPONENTE-ACTIVIDAD 2016

COMP. ACTIVIDAD	D E S C R I P C I O N
C0817	ACTIVIDAD 17 DEL COMPONENTE 8
C0818	ACTIVIDAD 18 DEL COMPONENTE 8
C0819	ACTIVIDAD 19 DEL COMPONENTE 8
C0820	ACTIVIDAD 20 DEL COMPONENTE 8
C0821	ACTIVIDAD 21 DEL COMPONENTE 8
C0822	ACTIVIDAD 22 DEL COMPONENTE 8
C0823	ACTIVIDAD 23 DEL COMPONENTE 8
C0824	ACTIVIDAD 24 DEL COMPONENTE 8
C0825	ACTIVIDAD 25 DEL COMPONENTE 8
C0826	ACTIVIDAD 26 DEL COMPONENTE 8
C0827	ACTIVIDAD 27 DEL COMPONENTE 8
C0828	ACTIVIDAD 28 DEL COMPONENTE 8
C0829	ACTIVIDAD 29 DEL COMPONENTE 8
C0830	ACTIVIDAD 30 DEL COMPONENTE 8
C0831	ACTIVIDAD 31 DEL COMPONENTE 8
C0832	ACTIVIDAD 32 DEL COMPONENTE 8
C0833	ACTIVIDAD 33 DEL COMPONENTE 8
C0834	ACTIVIDAD 34 DEL COMPONENTE 8
C0835	ACTIVIDAD 35 DEL COMPONENTE 8
C0836	ACTIVIDAD 36 DEL COMPONENTE 8
C0837	ACTIVIDAD 37 DEL COMPONENTE 8
C0838	ACTIVIDAD 38 DEL COMPONENTE 8
C0839	ACTIVIDAD 39 DEL COMPONENTE 8
C0840	ACTIVIDAD 40 DEL COMPONENTE 8
C0841	ACTIVIDAD 41 DEL COMPONENTE 8
C0842	ACTIVIDAD 42 DEL COMPONENTE 8
C0843	ACTIVIDAD 43 DEL COMPONENTE 8

CATALOGO DE COMPONENTE-ACTIVIDAD 2016

COMP. ACTIVIDAD	D E S C R I P C I O N
C0844	ACTIVIDAD 44 DEL COMPONENTE 8
C0845	ACTIVIDAD 45 DEL COMPONENTE 8
C0846	ACTIVIDAD 46 DEL COMPONENTE 8
C0847	ACTIVIDAD 47 DEL COMPONENTE 8
C0848	ACTIVIDAD 48 DEL COMPONENTE 8
C0849	ACTIVIDAD 49 DEL COMPONENTE 8
C0850	ACTIVIDAD 50 DEL COMPONENTE 8
C0851	ACTIVIDAD 51 DEL COMPONENTE 8
C0852	ACTIVIDAD 52 DEL COMPONENTE 8
C0853	ACTIVIDAD 53 DEL COMPONENTE 8
C0854	ACTIVIDAD 54 DEL COMPONENTE 8
C0855	ACTIVIDAD 55 DEL COMPONENTE 8
C0856	ACTIVIDAD 56 DEL COMPONENTE 8
C0857	ACTIVIDAD 57 DEL COMPONENTE 8
C0858	ACTIVIDAD 58 DEL COMPONENTE 8
C0859	ACTIVIDAD 59 DEL COMPONENTE 8
C0860	ACTIVIDAD 60 DEL COMPONENTE 8
C0861	ACTIVIDAD 61 DEL COMPONENTE 8
C0862	ACTIVIDAD 62 DEL COMPONENTE 8
C0863	ACTIVIDAD 63 DEL COMPONENTE 8
C0864	ACTIVIDAD 64 DEL COMPONENTE 8
C0865	ACTIVIDAD 65 DEL COMPONENTE 8
C0866	ACTIVIDAD 66 DEL COMPONENTE 8
C0867	ACTIVIDAD 67 DEL COMPONENTE 8
C0868	ACTIVIDAD 68 DEL COMPONENTE 8
C0869	ACTIVIDAD 69 DEL COMPONENTE 8
C0870	ACTIVIDAD 70 DEL COMPONENTE 8

CATALOGO DE COMPONENTE-ACTIVIDAD 2016

COMP. ACTIVIDAD	D E S C R I P C I O N
C0871	ACTIVIDAD 71 DEL COMPONENTE 8
C0872	ACTIVIDAD 72 DEL COMPONENTE 8
C0873	ACTIVIDAD 73 DEL COMPONENTE 8
C0874	ACTIVIDAD 74 DEL COMPONENTE 8
C0875	ACTIVIDAD 75 DEL COMPONENTE 8
C0876	ACTIVIDAD 76 DEL COMPONENTE 8
C0877	ACTIVIDAD 77 DEL COMPONENTE 8
C0878	ACTIVIDAD 78 DEL COMPONENTE 8
C0879	ACTIVIDAD 79 DEL COMPONENTE 8
C0880	ACTIVIDAD 80 DEL COMPONENTE 8
C09	COMPONENTE 9
C0900	ACTIVIDAD 0 DEL COMPONENTE 9
C0901	ACTIVIDAD 1 DEL COMPONENTE 9
C0902	ACTIVIDAD 2 DEL COMPONENTE 9
C0903	ACTIVIDAD 3 DEL COMPONENTE 9
C0904	ACTIVIDAD 4 DEL COMPONENTE 9
C0905	ACTIVIDAD 5 DEL COMPONENTE 9
C0906	ACTIVIDAD 6 DEL COMPONENTE 9
C0907	ACTIVIDAD 7 DEL COMPONENTE 9
C0908	ACTIVIDAD 8 DEL COMPONENTE 9
C0909	ACTIVIDAD 9 DEL COMPONENTE 9
C0910	ACTIVIDAD 10 DEL COMPONENTE 9
C0911	ACTIVIDAD 11 DEL COMPONENTE 9
C0912	ACTIVIDAD 12 DEL COMPONENTE 9
C0913	ACTIVIDAD 13 DEL COMPONENTE 9
C0914	ACTIVIDAD 14 DEL COMPONENTE 9
C0915	ACTIVIDAD 15 DEL COMPONENTE 9

CATALOGO DE COMPONENTE-ACTIVIDAD 2016

COMP. ACTIVIDAD	D E S C R I P C I O N
C0916	ACTIVIDAD 16 DEL COMPONENTE 9
C0917	ACTIVIDAD 17 DEL COMPONENTE 9
C0918	ACTIVIDAD 18 DEL COMPONENTE 9
C0919	ACTIVIDAD 19 DEL COMPONENTE 9
C0920	ACTIVIDAD 20 DEL COMPONENTE 9
C0921	ACTIVIDAD 21 DEL COMPONENTE 9
C0922	ACTIVIDAD 22 DEL COMPONENTE 9
C0923	ACTIVIDAD 23 DEL COMPONENTE 9
C0924	ACTIVIDAD 24 DEL COMPONENTE 9
C0925	ACTIVIDAD 25 DEL COMPONENTE 9
C0926	ACTIVIDAD 26 DEL COMPONENTE 9
C0927	ACTIVIDAD 27 DEL COMPONENTE 9
C0928	ACTIVIDAD 28 DEL COMPONENTE 9
C0929	ACTIVIDAD 29 DEL COMPONENTE 9
C0930	ACTIVIDAD 30 DEL COMPONENTE 9
C0931	ACTIVIDAD 31 DEL COMPONENTE 9
C0932	ACTIVIDAD 32 DEL COMPONENTE 9
C0933	ACTIVIDAD 33 DEL COMPONENTE 9
C0934	ACTIVIDAD 34 DEL COMPONENTE 9
C0935	ACTIVIDAD 35 DEL COMPONENTE 9
C0936	ACTIVIDAD 36 DEL COMPONENTE 9
C0937	ACTIVIDAD 37 DEL COMPONENTE 9
C0938	ACTIVIDAD 38 DEL COMPONENTE 9
C0939	ACTIVIDAD 39 DEL COMPONENTE 9
C0940	ACTIVIDAD 40 DEL COMPONENTE 9
C0941	ACTIVIDAD 41 DEL COMPONENTE 9
C0942	ACTIVIDAD 42 DEL COMPONENTE 9

CATALOGO DE COMPONENTE-ACTIVIDAD 2016

COMP. ACTIVIDAD	D E S C R I P C I O N
C0943	ACTIVIDAD 43 DEL COMPONENTE 9
C0944	ACTIVIDAD 44 DEL COMPONENTE 9
C0945	ACTIVIDAD 45 DEL COMPONENTE 9
C0946	ACTIVIDAD 46 DEL COMPONENTE 9
C0947	ACTIVIDAD 47 DEL COMPONENTE 9
C0948	ACTIVIDAD 48 DEL COMPONENTE 9
C0949	ACTIVIDAD 49 DEL COMPONENTE 9
C0950	ACTIVIDAD 50 DEL COMPONENTE 9
C0951	ACTIVIDAD 51 DEL COMPONENTE 9
C0952	ACTIVIDAD 52 DEL COMPONENTE 9
C0953	ACTIVIDAD 53 DEL COMPONENTE 9
C0954	ACTIVIDAD 54 DEL COMPONENTE 9
C0955	ACTIVIDAD 55 DEL COMPONENTE 9
C0956	ACTIVIDAD 56 DEL COMPONENTE 9
C0957	ACTIVIDAD 57 DEL COMPONENTE 9
C0958	ACTIVIDAD 58 DEL COMPONENTE 9
C0959	ACTIVIDAD 59 DEL COMPONENTE 9
C0960	ACTIVIDAD 60 DEL COMPONENTE 9
C0961	ACTIVIDAD 61 DEL COMPONENTE 9
C0962	ACTIVIDAD 62 DEL COMPONENTE 9
C0963	ACTIVIDAD 63 DEL COMPONENTE 9
C0964	ACTIVIDAD 64 DEL COMPONENTE 9
C0965	ACTIVIDAD 65 DEL COMPONENTE 9
C0966	ACTIVIDAD 66 DEL COMPONENTE 9
C0967	ACTIVIDAD 67 DEL COMPONENTE 9
C0968	ACTIVIDAD 68 DEL COMPONENTE 9
C0969	ACTIVIDAD 69 DEL COMPONENTE 9

CATALOGO DE COMPONENTE-ACTIVIDAD 2016

COMP. ACTIVIDAD	D E S C R I P C I O N
C0970	ACTIVIDAD 70 DEL COMPONENTE 9
C0971	ACTIVIDAD 71 DEL COMPONENTE 9
C0972	ACTIVIDAD 72 DEL COMPONENTE 9
C0973	ACTIVIDAD 73 DEL COMPONENTE 9
C0974	ACTIVIDAD 74 DEL COMPONENTE 9
C0975	ACTIVIDAD 75 DEL COMPONENTE 9
C0976	ACTIVIDAD 76 DEL COMPONENTE 9
C0977	ACTIVIDAD 77 DEL COMPONENTE 9
C0978	ACTIVIDAD 78 DEL COMPONENTE 9
C0979	ACTIVIDAD 79 DEL COMPONENTE 9
C0980	ACTIVIDAD 80 DEL COMPONENTE 9
C10	COMPONENTE 10
C1000	ACTIVIDAD 0 DEL COMPONENTE 10
C1001	ACTIVIDAD 1 DEL COMPONENTE 10
C1002	ACTIVIDAD 2 DEL COMPONENTE 10
C1003	ACTIVIDAD 3 DEL COMPONENTE 10
C1004	ACTIVIDAD 4 DEL COMPONENTE 10
C1005	ACTIVIDAD 5 DEL COMPONENTE 10
C1006	ACTIVIDAD 6 DEL COMPONENTE 10
C1007	ACTIVIDAD 7 DEL COMPONENTE 10
C1008	ACTIVIDAD 8 DEL COMPONENTE 10
C1009	ACTIVIDAD 9 DEL COMPONENTE 10
C1010	ACTIVIDAD 10 DEL COMPONENTE 10
C1011	ACTIVIDAD 11 DEL COMPONENTE 10
C1012	ACTIVIDAD 12 DEL COMPONENTE 10
C1013	ACTIVIDAD 13 DEL COMPONENTE 10
C1014	ACTIVIDAD 14 DEL COMPONENTE 10

CATALOGO DE COMPONENTE-ACTIVIDAD 2016

COMP. ACTIVIDAD	D E S C R I P C I O N
C1015	ACTIVIDAD 15 DEL COMPONENTE 10
C1016	ACTIVIDAD 16 DEL COMPONENTE 10
C1017	ACTIVIDAD 17 DEL COMPONENTE 10
C1018	ACTIVIDAD 18 DEL COMPONENTE 10
C1019	ACTIVIDAD 19 DEL COMPONENTE 10
C1020	ACTIVIDAD 20 DEL COMPONENTE 10
C1021	ACTIVIDAD 21 DEL COMPONENTE 10
C1022	ACTIVIDAD 22 DEL COMPONENTE 10
C1023	ACTIVIDAD 23 DEL COMPONENTE 10
C1024	ACTIVIDAD 24 DEL COMPONENTE 10
C1025	ACTIVIDAD 25 DEL COMPONENTE 10
C1026	ACTIVIDAD 26 DEL COMPONENTE 10
C1027	ACTIVIDAD 27 DEL COMPONENTE 10
C1028	ACTIVIDAD 28 DEL COMPONENTE 10
C1029	ACTIVIDAD 29 DEL COMPONENTE 10
C1030	ACTIVIDAD 30 DEL COMPONENTE 10
C1031	ACTIVIDAD 31 DEL COMPONENTE 10
C1032	ACTIVIDAD 32 DEL COMPONENTE 10
C1033	ACTIVIDAD 33 DEL COMPONENTE 10
C1034	ACTIVIDAD 34 DEL COMPONENTE 10
C1035	ACTIVIDAD 35 DEL COMPONENTE 10
C1036	ACTIVIDAD 36 DEL COMPONENTE 10
C1037	ACTIVIDAD 37 DEL COMPONENTE 10
C1038	ACTIVIDAD 38 DEL COMPONENTE 10
C1039	ACTIVIDAD 39 DEL COMPONENTE 10
C1040	ACTIVIDAD 40 DEL COMPONENTE 10
C1041	ACTIVIDAD 41 DEL COMPONENTE 10

CATALOGO DE COMPONENTE-ACTIVIDAD 2016

COMP. ACTIVIDAD	D E S C R I P C I O N
C1042	ACTIVIDAD 42 DEL COMPONENTE 10
C1043	ACTIVIDAD 43 DEL COMPONENTE 10
C1044	ACTIVIDAD 44 DEL COMPONENTE 10
C1045	ACTIVIDAD 45 DEL COMPONENTE 10
C1046	ACTIVIDAD 46 DEL COMPONENTE 10
C1047	ACTIVIDAD 47 DEL COMPONENTE 10
C1048	ACTIVIDAD 48 DEL COMPONENTE 10
C1049	ACTIVIDAD 49 DEL COMPONENTE 10
C1050	ACTIVIDAD 50 DEL COMPONENTE 10
C1051	ACTIVIDAD 51 DEL COMPONENTE 10
C1052	ACTIVIDAD 52 DEL COMPONENTE 10
C1053	ACTIVIDAD 53 DEL COMPONENTE 10
C1054	ACTIVIDAD 54 DEL COMPONENTE 10
C1055	ACTIVIDAD 55 DEL COMPONENTE 10
C1056	ACTIVIDAD 56 DEL COMPONENTE 10
C1057	ACTIVIDAD 57 DEL COMPONENTE 10
C1058	ACTIVIDAD 58 DEL COMPONENTE 10
C1059	ACTIVIDAD 59 DEL COMPONENTE 10
C1060	ACTIVIDAD 60 DEL COMPONENTE 10
C1061	ACTIVIDAD 61 DEL COMPONENTE 10
C1062	ACTIVIDAD 62 DEL COMPONENTE 10
C1063	ACTIVIDAD 63 DEL COMPONENTE 10
C1064	ACTIVIDAD 64 DEL COMPONENTE 10
C1065	ACTIVIDAD 65 DEL COMPONENTE 10
C1066	ACTIVIDAD 66 DEL COMPONENTE 10
C1067	ACTIVIDAD 67 DEL COMPONENTE 10
C1068	ACTIVIDAD 68 DEL COMPONENTE 10

CATALOGO DE COMPONENTE-ACTIVIDAD 2016

COMP. ACTIVIDAD	D E S C R I P C I O N
C1069	ACTIVIDAD 69 DEL COMPONENTE 10
C1070	ACTIVIDAD 70 DEL COMPONENTE 10
C1071	ACTIVIDAD 71 DEL COMPONENTE 10
C1072	ACTIVIDAD 72 DEL COMPONENTE 10
C1073	ACTIVIDAD 73 DEL COMPONENTE 10
C1074	ACTIVIDAD 74 DEL COMPONENTE 10
C1075	ACTIVIDAD 75 DEL COMPONENTE 10
C1076	ACTIVIDAD 76 DEL COMPONENTE 10
C1077	ACTIVIDAD 77 DEL COMPONENTE 10
C1078	ACTIVIDAD 78 DEL COMPONENTE 10
C1079	ACTIVIDAD 79 DEL COMPONENTE 10
C1080	ACTIVIDAD 80 DEL COMPONENTE 10
C11	COMPONENTE 11
C1100	ACTIVIDAD 0 DEL COMPONENTE 11
C1101	ACTIVIDAD 1 DEL COMPONENTE 11
C1102	ACTIVIDAD 2 DEL COMPONENTE 11
C1103	ACTIVIDAD 3 DEL COMPONENTE 11
C1104	ACTIVIDAD 4 DEL COMPONENTE 11
C1105	ACTIVIDAD 5 DEL COMPONENTE 11
C1106	ACTIVIDAD 6 DEL COMPONENTE 11
C1107	ACTIVIDAD 7 DEL COMPONENTE 11
C1108	ACTIVIDAD 8 DEL COMPONENTE 11
C1109	ACTIVIDAD 9 DEL COMPONENTE 11
C1110	ACTIVIDAD 10 DEL COMPONENTE 11
C1111	ACTIVIDAD 11 DEL COMPONENTE 11
C1112	ACTIVIDAD 12 DEL COMPONENTE 11
C1113	ACTIVIDAD 13 DEL COMPONENTE 11

CATALOGO DE COMPONENTE-ACTIVIDAD 2016

COMP. ACTIVIDAD	D E S C R I P C I O N
C1114	ACTIVIDAD 14 DEL COMPONENTE 11
C1115	ACTIVIDAD 15 DEL COMPONENTE 11
C1116	ACTIVIDAD 16 DEL COMPONENTE 11
C1117	ACTIVIDAD 17 DEL COMPONENTE 11
C1118	ACTIVIDAD 18 DEL COMPONENTE 11
C1119	ACTIVIDAD 19 DEL COMPONENTE 11
C1120	ACTIVIDAD 20 DEL COMPONENTE 11
C1121	ACTIVIDAD 21 DEL COMPONENTE 11
C1122	ACTIVIDAD 22 DEL COMPONENTE 11
C1123	ACTIVIDAD 23 DEL COMPONENTE 11
C1124	ACTIVIDAD 24 DEL COMPONENTE 11
C1125	ACTIVIDAD 25 DEL COMPONENTE 11
C1126	ACTIVIDAD 26 DEL COMPONENTE 11
C1127	ACTIVIDAD 27 DEL COMPONENTE 11
C1128	ACTIVIDAD 28 DEL COMPONENTE 11
C1129	ACTIVIDAD 29 DEL COMPONENTE 11
C1130	ACTIVIDAD 30 DEL COMPONENTE 11
C1131	ACTIVIDAD 31 DEL COMPONENTE 11
C1132	ACTIVIDAD 32 DEL COMPONENTE 11
C1133	ACTIVIDAD 33 DEL COMPONENTE 11
C1134	ACTIVIDAD 34 DEL COMPONENTE 11
C1135	ACTIVIDAD 35 DEL COMPONENTE 11
C1136	ACTIVIDAD 36 DEL COMPONENTE 11
C1137	ACTIVIDAD 37 DEL COMPONENTE 11
C1138	ACTIVIDAD 38 DEL COMPONENTE 11
C1139	ACTIVIDAD 39 DEL COMPONENTE 11
C1140	ACTIVIDAD 40 DEL COMPONENTE 11

CATALOGO DE COMPONENTE-ACTIVIDAD 2016

COMP. ACTIVIDAD	D E S C R I P C I O N
C1141	ACTIVIDAD 41 DEL COMPONENTE 11
C1142	ACTIVIDAD 42 DEL COMPONENTE 11
C1143	ACTIVIDAD 43 DEL COMPONENTE 11
C1144	ACTIVIDAD 44 DEL COMPONENTE 11
C1145	ACTIVIDAD 45 DEL COMPONENTE 11
C1146	ACTIVIDAD 46 DEL COMPONENTE 11
C1147	ACTIVIDAD 47 DEL COMPONENTE 11
C1148	ACTIVIDAD 48 DEL COMPONENTE 11
C1149	ACTIVIDAD 49 DEL COMPONENTE 11
C1150	ACTIVIDAD 50 DEL COMPONENTE 11
C1151	ACTIVIDAD 51 DEL COMPONENTE 11
C1152	ACTIVIDAD 52 DEL COMPONENTE 11
C1153	ACTIVIDAD 53 DEL COMPONENTE 11
C1154	ACTIVIDAD 54 DEL COMPONENTE 11
C1155	ACTIVIDAD 55 DEL COMPONENTE 11
C1156	ACTIVIDAD 56 DEL COMPONENTE 11
C1157	ACTIVIDAD 57 DEL COMPONENTE 11
C1158	ACTIVIDAD 58 DEL COMPONENTE 11
C1159	ACTIVIDAD 59 DEL COMPONENTE 11
C1160	ACTIVIDAD 60 DEL COMPONENTE 11
C1161	ACTIVIDAD 61 DEL COMPONENTE 11
C1162	ACTIVIDAD 62 DEL COMPONENTE 11
C1163	ACTIVIDAD 63 DEL COMPONENTE 11
C1164	ACTIVIDAD 64 DEL COMPONENTE 11
C1165	ACTIVIDAD 65 DEL COMPONENTE 11
C1166	ACTIVIDAD 66 DEL COMPONENTE 11
C1167	ACTIVIDAD 67 DEL COMPONENTE 11

CATALOGO DE COMPONENTE-ACTIVIDAD 2016

COMP. ACTIVIDAD	D E S C R I P C I O N
C1168	ACTIVIDAD 68 DEL COMPONENTE 11
C1169	ACTIVIDAD 69 DEL COMPONENTE 11
C1170	ACTIVIDAD 70 DEL COMPONENTE 11
C1171	ACTIVIDAD 71 DEL COMPONENTE 11
C1172	ACTIVIDAD 72 DEL COMPONENTE 11
C1173	ACTIVIDAD 73 DEL COMPONENTE 11
C1174	ACTIVIDAD 74 DEL COMPONENTE 11
C1175	ACTIVIDAD 75 DEL COMPONENTE 11
C1176	ACTIVIDAD 76 DEL COMPONENTE 11
C1177	ACTIVIDAD 77 DEL COMPONENTE 11
C1178	ACTIVIDAD 78 DEL COMPONENTE 11
C1179	ACTIVIDAD 79 DEL COMPONENTE 11
C1180	ACTIVIDAD 80 DEL COMPONENTE 11
C12	COMPONENTE 12
C1200	ACTIVIDAD 0 DEL COMPONENTE 12
C1201	ACTIVIDAD 1 DEL COMPONENTE 12
C1202	ACTIVIDAD 2 DEL COMPONENTE 12
C1203	ACTIVIDAD 3 DEL COMPONENTE 12
C1204	ACTIVIDAD 4 DEL COMPONENTE 12
C1205	ACTIVIDAD 5 DEL COMPONENTE 12
C1206	ACTIVIDAD 6 DEL COMPONENTE 12
C1207	ACTIVIDAD 7 DEL COMPONENTE 12
C1208	ACTIVIDAD 8 DEL COMPONENTE 12
C1209	ACTIVIDAD 9 DEL COMPONENTE 12
C1210	ACTIVIDAD 10 DEL COMPONENTE 12
C1211	ACTIVIDAD 11 DEL COMPONENTE 12
C1212	ACTIVIDAD 12 DEL COMPONENTE 12

CATALOGO DE COMPONENTE-ACTIVIDAD 2016

COMP. ACTIVIDAD	D E S C R I P C I O N
C1213	ACTIVIDAD 13 DEL COMPONENTE 12
C1214	ACTIVIDAD 14 DEL COMPONENTE 12
C1215	ACTIVIDAD 15 DEL COMPONENTE 12
C1216	ACTIVIDAD 16 DEL COMPONENTE 12
C1217	ACTIVIDAD 17 DEL COMPONENTE 12
C1218	ACTIVIDAD 18 DEL COMPONENTE 12
C1219	ACTIVIDAD 19 DEL COMPONENTE 12
C1220	ACTIVIDAD 20 DEL COMPONENTE 12
C1221	ACTIVIDAD 21 DEL COMPONENTE 12
C1222	ACTIVIDAD 22 DEL COMPONENTE 12
C1223	ACTIVIDAD 23 DEL COMPONENTE 12
C1224	ACTIVIDAD 24 DEL COMPONENTE 12
C1225	ACTIVIDAD 25 DEL COMPONENTE 12
C1226	ACTIVIDAD 26 DEL COMPONENTE 12
C1227	ACTIVIDAD 27 DEL COMPONENTE 12
C1228	ACTIVIDAD 28 DEL COMPONENTE 12
C1229	ACTIVIDAD 29 DEL COMPONENTE 12
C1230	ACTIVIDAD 30 DEL COMPONENTE 12
C1231	ACTIVIDAD 31 DEL COMPONENTE 12
C1232	ACTIVIDAD 32 DEL COMPONENTE 12
C1233	ACTIVIDAD 33 DEL COMPONENTE 12
C1234	ACTIVIDAD 34 DEL COMPONENTE 12
C1235	ACTIVIDAD 35 DEL COMPONENTE 12
C1236	ACTIVIDAD 36 DEL COMPONENTE 12
C1237	ACTIVIDAD 37 DEL COMPONENTE 12
C1238	ACTIVIDAD 38 DEL COMPONENTE 12
C1239	ACTIVIDAD 39 DEL COMPONENTE 12

CATALOGO DE COMPONENTE-ACTIVIDAD 2016

COMP. ACTIVIDAD	D E S C R I P C I O N
C1240	ACTIVIDAD 40 DEL COMPONENTE 12
C1241	ACTIVIDAD 41 DEL COMPONENTE 12
C1242	ACTIVIDAD 42 DEL COMPONENTE 12
C1243	ACTIVIDAD 43 DEL COMPONENTE 12
C1244	ACTIVIDAD 44 DEL COMPONENTE 12
C1245	ACTIVIDAD 45 DEL COMPONENTE 12
C1246	ACTIVIDAD 46 DEL COMPONENTE 12
C1247	ACTIVIDAD 47 DEL COMPONENTE 12
C1248	ACTIVIDAD 48 DEL COMPONENTE 12
C1249	ACTIVIDAD 49 DEL COMPONENTE 12
C1250	ACTIVIDAD 50 DEL COMPONENTE 12
C1251	ACTIVIDAD 51 DEL COMPONENTE 12
C1252	ACTIVIDAD 52 DEL COMPONENTE 12
C1253	ACTIVIDAD 53 DEL COMPONENTE 12
C1254	ACTIVIDAD 54 DEL COMPONENTE 12
C1255	ACTIVIDAD 55 DEL COMPONENTE 12
C1256	ACTIVIDAD 56 DEL COMPONENTE 12
C1257	ACTIVIDAD 57 DEL COMPONENTE 12
C1258	ACTIVIDAD 58 DEL COMPONENTE 12
C1259	ACTIVIDAD 59 DEL COMPONENTE 12
C1260	ACTIVIDAD 60 DEL COMPONENTE 12
C1261	ACTIVIDAD 61 DEL COMPONENTE 12
C1262	ACTIVIDAD 62 DEL COMPONENTE 12
C1263	ACTIVIDAD 63 DEL COMPONENTE 12
C1264	ACTIVIDAD 64 DEL COMPONENTE 12
C1265	ACTIVIDAD 65 DEL COMPONENTE 12
C1266	ACTIVIDAD 66 DEL COMPONENTE 12

CATALOGO DE COMPONENTE-ACTIVIDAD 2016

COMP. ACTIVIDAD	D E S C R I P C I O N
C1267	ACTIVIDAD 67 DEL COMPONENTE 12
C1268	ACTIVIDAD 68 DEL COMPONENTE 12
C1269	ACTIVIDAD 69 DEL COMPONENTE 12
C1270	ACTIVIDAD 70 DEL COMPONENTE 12
C1271	ACTIVIDAD 71 DEL COMPONENTE 12
C1272	ACTIVIDAD 72 DEL COMPONENTE 12
C1273	ACTIVIDAD 73 DEL COMPONENTE 12
C1274	ACTIVIDAD 74 DEL COMPONENTE 12
C1275	ACTIVIDAD 75 DEL COMPONENTE 12
C1276	ACTIVIDAD 76 DEL COMPONENTE 12
C1277	ACTIVIDAD 77 DEL COMPONENTE 12
C1278	ACTIVIDAD 78 DEL COMPONENTE 12
C1279	ACTIVIDAD 79 DEL COMPONENTE 12
C1280	ACTIVIDAD 80 DEL COMPONENTE 12
C13	COMPONENTE 13
C1300	ACTIVIDAD 0 DEL COMPONENTE 13
C1301	ACTIVIDAD 1 DEL COMPONENTE 13
C1302	ACTIVIDAD 2 DEL COMPONENTE 13
C1303	ACTIVIDAD 3 DEL COMPONENTE 13
C1304	ACTIVIDAD 4 DEL COMPONENTE 13
C1305	ACTIVIDAD 5 DEL COMPONENTE 13
C1306	ACTIVIDAD 6 DEL COMPONENTE 13
C1307	ACTIVIDAD 7 DEL COMPONENTE 13
C1308	ACTIVIDAD 8 DEL COMPONENTE 13
C1309	ACTIVIDAD 9 DEL COMPONENTE 13
C1310	ACTIVIDAD 10 DEL COMPONENTE 13
C1311	ACTIVIDAD 11 DEL COMPONENTE 13

CATALOGO DE COMPONENTE-ACTIVIDAD 2016

COMP. ACTIVIDAD	D E S C R I P C I O N
C1312	ACTIVIDAD 12 DEL COMPONENTE 13
C1313	ACTIVIDAD 13 DEL COMPONENTE 13
C1314	ACTIVIDAD 14 DEL COMPONENTE 13
C1315	ACTIVIDAD 15 DEL COMPONENTE 13
C1316	ACTIVIDAD 16 DEL COMPONENTE 13
C1317	ACTIVIDAD 17 DEL COMPONENTE 13
C1318	ACTIVIDAD 18 DEL COMPONENTE 13
C1319	ACTIVIDAD 19 DEL COMPONENTE 13
C1320	ACTIVIDAD 20 DEL COMPONENTE 13
C1321	ACTIVIDAD 21 DEL COMPONENTE 13
C1322	ACTIVIDAD 22 DEL COMPONENTE 13
C1323	ACTIVIDAD 23 DEL COMPONENTE 13
C1324	ACTIVIDAD 24 DEL COMPONENTE 13
C1325	ACTIVIDAD 25 DEL COMPONENTE 13
C1326	ACTIVIDAD 26 DEL COMPONENTE 13
C1327	ACTIVIDAD 27 DEL COMPONENTE 13
C1328	ACTIVIDAD 28 DEL COMPONENTE 13
C1329	ACTIVIDAD 29 DEL COMPONENTE 13
C1330	ACTIVIDAD 30 DEL COMPONENTE 13
C1331	ACTIVIDAD 31 DEL COMPONENTE 13
C1332	ACTIVIDAD 32 DEL COMPONENTE 13
C1333	ACTIVIDAD 33 DEL COMPONENTE 13
C1334	ACTIVIDAD 34 DEL COMPONENTE 13
C1335	ACTIVIDAD 35 DEL COMPONENTE 13
C1336	ACTIVIDAD 36 DEL COMPONENTE 13
C1337	ACTIVIDAD 37 DEL COMPONENTE 13
C1338	ACTIVIDAD 38 DEL COMPONENTE 13

CATALOGO DE COMPONENTE-ACTIVIDAD 2016

COMP. ACTIVIDAD	D E S C R I P C I O N
C1339	ACTIVIDAD 39 DEL COMPONENTE 13
C1340	ACTIVIDAD 40 DEL COMPONENTE 13
C1341	ACTIVIDAD 41 DEL COMPONENTE 13
C1342	ACTIVIDAD 42 DEL COMPONENTE 13
C1343	ACTIVIDAD 43 DEL COMPONENTE 13
C1344	ACTIVIDAD 44 DEL COMPONENTE 13
C1345	ACTIVIDAD 45 DEL COMPONENTE 13
C1346	ACTIVIDAD 46 DEL COMPONENTE 13
C1347	ACTIVIDAD 47 DEL COMPONENTE 13
C1348	ACTIVIDAD 48 DEL COMPONENTE 13
C1349	ACTIVIDAD 49 DEL COMPONENTE 13
C1350	ACTIVIDAD 50 DEL COMPONENTE 13
C1351	ACTIVIDAD 51 DEL COMPONENTE 13
C1352	ACTIVIDAD 52 DEL COMPONENTE 13
C1353	ACTIVIDAD 53 DEL COMPONENTE 13
C1354	ACTIVIDAD 54 DEL COMPONENTE 13
C1355	ACTIVIDAD 55 DEL COMPONENTE 13
C1356	ACTIVIDAD 56 DEL COMPONENTE 13
C1357	ACTIVIDAD 57 DEL COMPONENTE 13
C1358	ACTIVIDAD 58 DEL COMPONENTE 13
C1359	ACTIVIDAD 59 DEL COMPONENTE 13
C1360	ACTIVIDAD 60 DEL COMPONENTE 13
C1361	ACTIVIDAD 61 DEL COMPONENTE 13
C1362	ACTIVIDAD 62 DEL COMPONENTE 13
C1363	ACTIVIDAD 63 DEL COMPONENTE 13
C1364	ACTIVIDAD 64 DEL COMPONENTE 13
C1365	ACTIVIDAD 65 DEL COMPONENTE 13

CATALOGO DE COMPONENTE-ACTIVIDAD 2016

COMP. ACTIVIDAD	D E S C R I P C I O N
C1366	ACTIVIDAD 66 DEL COMPONENTE 13
C1367	ACTIVIDAD 67 DEL COMPONENTE 13
C1368	ACTIVIDAD 68 DEL COMPONENTE 13
C1369	ACTIVIDAD 69 DEL COMPONENTE 13
C1370	ACTIVIDAD 70 DEL COMPONENTE 13
C1371	ACTIVIDAD 71 DEL COMPONENTE 13
C1372	ACTIVIDAD 72 DEL COMPONENTE 13
C1373	ACTIVIDAD 73 DEL COMPONENTE 13
C1374	ACTIVIDAD 74 DEL COMPONENTE 13
C1375	ACTIVIDAD 75 DEL COMPONENTE 13
C1376	ACTIVIDAD 76 DEL COMPONENTE 13
C1377	ACTIVIDAD 77 DEL COMPONENTE 13
C1378	ACTIVIDAD 78 DEL COMPONENTE 13
C1379	ACTIVIDAD 79 DEL COMPONENTE 13
C1380	ACTIVIDAD 80 DEL COMPONENTE 13
C14	COMPONENTE 14
C1400	ACTIVIDAD 0 DEL COMPONENTE 14
C1401	ACTIVIDAD 1 DEL COMPONENTE 14
C1402	ACTIVIDAD 2 DEL COMPONENTE 14
C1403	ACTIVIDAD 3 DEL COMPONENTE 14
C1404	ACTIVIDAD 4 DEL COMPONENTE 14
C1405	ACTIVIDAD 5 DEL COMPONENTE 14
C1406	ACTIVIDAD 6 DEL COMPONENTE 14
C1407	ACTIVIDAD 7 DEL COMPONENTE 14
C1408	ACTIVIDAD 8 DEL COMPONENTE 14
C1409	ACTIVIDAD 9 DEL COMPONENTE 14
C1410	ACTIVIDAD 10 DEL COMPONENTE 14

CATALOGO DE COMPONENTE-ACTIVIDAD 2016

COMP. ACTIVIDAD	D E S C R I P C I O N
C1411	ACTIVIDAD 11 DEL COMPONENTE 14
C1412	ACTIVIDAD 12 DEL COMPONENTE 14
C1413	ACTIVIDAD 13 DEL COMPONENTE 14
C1414	ACTIVIDAD 14 DEL COMPONENTE 14
C1415	ACTIVIDAD 15 DEL COMPONENTE 14
C1416	ACTIVIDAD 16 DEL COMPONENTE 14
C1417	ACTIVIDAD 17 DEL COMPONENTE 14
C1418	ACTIVIDAD 18 DEL COMPONENTE 14
C1419	ACTIVIDAD 19 DEL COMPONENTE 14
C1420	ACTIVIDAD 20 DEL COMPONENTE 14
C1421	ACTIVIDAD 21 DEL COMPONENTE 14
C1422	ACTIVIDAD 22 DEL COMPONENTE 14
C1423	ACTIVIDAD 23 DEL COMPONENTE 14
C1424	ACTIVIDAD 24 DEL COMPONENTE 14
C1425	ACTIVIDAD 25 DEL COMPONENTE 14
C1426	ACTIVIDAD 26 DEL COMPONENTE 14
C1427	ACTIVIDAD 27 DEL COMPONENTE 14
C1428	ACTIVIDAD 28 DEL COMPONENTE 14
C1429	ACTIVIDAD 29 DEL COMPONENTE 14
C1430	ACTIVIDAD 30 DEL COMPONENTE 14
C1431	ACTIVIDAD 31 DEL COMPONENTE 14
C1432	ACTIVIDAD 32 DEL COMPONENTE 14
C1433	ACTIVIDAD 33 DEL COMPONENTE 14
C1434	ACTIVIDAD 34 DEL COMPONENTE 14
C1435	ACTIVIDAD 35 DEL COMPONENTE 14
C1436	ACTIVIDAD 36 DEL COMPONENTE 14
C1437	ACTIVIDAD 37 DEL COMPONENTE 14

CATALOGO DE COMPONENTE-ACTIVIDAD 2016

COMP. ACTIVIDAD	D E S C R I P C I O N
C1438	ACTIVIDAD 38 DEL COMPONENTE 14
C1439	ACTIVIDAD 39 DEL COMPONENTE 14
C1440	ACTIVIDAD 40 DEL COMPONENTE 14
C1441	ACTIVIDAD 41 DEL COMPONENTE 14
C1442	ACTIVIDAD 42 DEL COMPONENTE 14
C1443	ACTIVIDAD 43 DEL COMPONENTE 14
C1444	ACTIVIDAD 44 DEL COMPONENTE 14
C1445	ACTIVIDAD 45 DEL COMPONENTE 14
C1446	ACTIVIDAD 46 DEL COMPONENTE 14
C1447	ACTIVIDAD 47 DEL COMPONENTE 14
C1448	ACTIVIDAD 48 DEL COMPONENTE 14
C1449	ACTIVIDAD 49 DEL COMPONENTE 14
C1450	ACTIVIDAD 50 DEL COMPONENTE 14
C1451	ACTIVIDAD 51 DEL COMPONENTE 14
C1452	ACTIVIDAD 52 DEL COMPONENTE 14
C1453	ACTIVIDAD 53 DEL COMPONENTE 14
C1454	ACTIVIDAD 54 DEL COMPONENTE 14
C1455	ACTIVIDAD 55 DEL COMPONENTE 14
C1456	ACTIVIDAD 56 DEL COMPONENTE 14
C1457	ACTIVIDAD 57 DEL COMPONENTE 14
C1458	ACTIVIDAD 58 DEL COMPONENTE 14
C1459	ACTIVIDAD 59 DEL COMPONENTE 14
C1460	ACTIVIDAD 60 DEL COMPONENTE 14
C1461	ACTIVIDAD 61 DEL COMPONENTE 14
C1462	ACTIVIDAD 62 DEL COMPONENTE 14
C1463	ACTIVIDAD 63 DEL COMPONENTE 14
C1464	ACTIVIDAD 64 DEL COMPONENTE 14

CATALOGO DE COMPONENTE-ACTIVIDAD 2016

COMP. ACTIVIDAD	D E S C R I P C I O N
C1465	ACTIVIDAD 65 DEL COMPONENTE 14
C1466	ACTIVIDAD 66 DEL COMPONENTE 14
C1467	ACTIVIDAD 67 DEL COMPONENTE 14
C1468	ACTIVIDAD 68 DEL COMPONENTE 14
C1469	ACTIVIDAD 69 DEL COMPONENTE 14
C1470	ACTIVIDAD 70 DEL COMPONENTE 14
C1471	ACTIVIDAD 71 DEL COMPONENTE 14
C1472	ACTIVIDAD 72 DEL COMPONENTE 14
C1473	ACTIVIDAD 73 DEL COMPONENTE 14
C1474	ACTIVIDAD 74 DEL COMPONENTE 14
C1475	ACTIVIDAD 75 DEL COMPONENTE 14
C1476	ACTIVIDAD 76 DEL COMPONENTE 14
C1477	ACTIVIDAD 77 DEL COMPONENTE 14
C1478	ACTIVIDAD 78 DEL COMPONENTE 14
C1479	ACTIVIDAD 79 DEL COMPONENTE 14
C1480	ACTIVIDAD 80 DEL COMPONENTE 14
C15	COMPONENTE 15
C1500	ACTIVIDAD 0 DEL COMPONENTE 15
C1501	ACTIVIDAD 1 DEL COMPONENTE 15
C1502	ACTIVIDAD 2 DEL COMPONENTE 15
C1503	ACTIVIDAD 3 DEL COMPONENTE 15
C1504	ACTIVIDAD 4 DEL COMPONENTE 15
C1505	ACTIVIDAD 5 DEL COMPONENTE 15
C1506	ACTIVIDAD 6 DEL COMPONENTE 15
C1507	ACTIVIDAD 7 DEL COMPONENTE 15
C1508	ACTIVIDAD 8 DEL COMPONENTE 15
C1509	ACTIVIDAD 9 DEL COMPONENTE 15

CATALOGO DE COMPONENTE-ACTIVIDAD 2016

COMP. ACTIVIDAD	D E S C R I P C I O N
C1510	ACTIVIDAD 10 DEL COMPONENTE 15
C1511	ACTIVIDAD 11 DEL COMPONENTE 15
C1512	ACTIVIDAD 12 DEL COMPONENTE 15
C1513	ACTIVIDAD 13 DEL COMPONENTE 15
C1514	ACTIVIDAD 14 DEL COMPONENTE 15
C1515	ACTIVIDAD 15 DEL COMPONENTE 15
C1516	ACTIVIDAD 16 DEL COMPONENTE 15
C1517	ACTIVIDAD 17 DEL COMPONENTE 15
C1518	ACTIVIDAD 18 DEL COMPONENTE 15
C1519	ACTIVIDAD 19 DEL COMPONENTE 15
C1520	ACTIVIDAD 20 DEL COMPONENTE 15
C1521	ACTIVIDAD 21 DEL COMPONENTE 15
C1522	ACTIVIDAD 22 DEL COMPONENTE 15
C1523	ACTIVIDAD 23 DEL COMPONENTE 15
C1524	ACTIVIDAD 24 DEL COMPONENTE 15
C1525	ACTIVIDAD 25 DEL COMPONENTE 15
C1526	ACTIVIDAD 26 DEL COMPONENTE 15
C1527	ACTIVIDAD 27 DEL COMPONENTE 15
C1528	ACTIVIDAD 28 DEL COMPONENTE 15
C1529	ACTIVIDAD 29 DEL COMPONENTE 15
C1530	ACTIVIDAD 30 DEL COMPONENTE 15
C1531	ACTIVIDAD 31 DEL COMPONENTE 15
C1532	ACTIVIDAD 32 DEL COMPONENTE 15
C1533	ACTIVIDAD 33 DEL COMPONENTE 15
C1534	ACTIVIDAD 34 DEL COMPONENTE 15
C1535	ACTIVIDAD 35 DEL COMPONENTE 15
C1536	ACTIVIDAD 36 DEL COMPONENTE 15

CATALOGO DE COMPONENTE-ACTIVIDAD 2016

COMP. ACTIVIDAD	D E S C R I P C I O N
C1537	ACTIVIDAD 37 DEL COMPONENTE 15
C1538	ACTIVIDAD 38 DEL COMPONENTE 15
C1539	ACTIVIDAD 39 DEL COMPONENTE 15
C1540	ACTIVIDAD 40 DEL COMPONENTE 15
C1541	ACTIVIDAD 41 DEL COMPONENTE 15
C1542	ACTIVIDAD 42 DEL COMPONENTE 15
C1543	ACTIVIDAD 43 DEL COMPONENTE 15
C1544	ACTIVIDAD 44 DEL COMPONENTE 15
C1545	ACTIVIDAD 45 DEL COMPONENTE 15
C1546	ACTIVIDAD 46 DEL COMPONENTE 15
C1547	ACTIVIDAD 47 DEL COMPONENTE 15
C1548	ACTIVIDAD 48 DEL COMPONENTE 15
C1549	ACTIVIDAD 49 DEL COMPONENTE 15
C1550	ACTIVIDAD 50 DEL COMPONENTE 15
C1551	ACTIVIDAD 51 DEL COMPONENTE 15
C1552	ACTIVIDAD 52 DEL COMPONENTE 15
C1553	ACTIVIDAD 53 DEL COMPONENTE 15
C1554	ACTIVIDAD 54 DEL COMPONENTE 15
C1555	ACTIVIDAD 55 DEL COMPONENTE 15
C1556	ACTIVIDAD 56 DEL COMPONENTE 15
C1557	ACTIVIDAD 57 DEL COMPONENTE 15
C1558	ACTIVIDAD 58 DEL COMPONENTE 15
C1559	ACTIVIDAD 59 DEL COMPONENTE 15
C1560	ACTIVIDAD 60 DEL COMPONENTE 15
C1561	ACTIVIDAD 61 DEL COMPONENTE 15
C1562	ACTIVIDAD 62 DEL COMPONENTE 15
C1563	ACTIVIDAD 63 DEL COMPONENTE 15

CATALOGO DE COMPONENTE-ACTIVIDAD 2016

COMP. ACTIVIDAD	D E S C R I P C I O N
C1564	ACTIVIDAD 64 DEL COMPONENTE 15
C1565	ACTIVIDAD 65 DEL COMPONENTE 15
C1566	ACTIVIDAD 66 DEL COMPONENTE 15
C1567	ACTIVIDAD 67 DEL COMPONENTE 15
C1568	ACTIVIDAD 68 DEL COMPONENTE 15
C1569	ACTIVIDAD 69 DEL COMPONENTE 15
C1570	ACTIVIDAD 70 DEL COMPONENTE 15
C1571	ACTIVIDAD 71 DEL COMPONENTE 15
C1572	ACTIVIDAD 72 DEL COMPONENTE 15
C1573	ACTIVIDAD 73 DEL COMPONENTE 15
C1574	ACTIVIDAD 74 DEL COMPONENTE 15
C1575	ACTIVIDAD 75 DEL COMPONENTE 15
C1576	ACTIVIDAD 76 DEL COMPONENTE 15
C1577	ACTIVIDAD 77 DEL COMPONENTE 15
C1578	ACTIVIDAD 78 DEL COMPONENTE 15
C1579	ACTIVIDAD 79 DEL COMPONENTE 15
C1580	ACTIVIDAD 80 DEL COMPONENTE 15
C16	COMPONENTE 16
C1600	ACTIVIDAD 0 DEL COMPONENTE 16
C1601	ACTIVIDAD 1 DEL COMPONENTE 16
C1602	ACTIVIDAD 2 DEL COMPONENTE 16
C1603	ACTIVIDAD 3 DEL COMPONENTE 16
C1604	ACTIVIDAD 4 DEL COMPONENTE 16
C1605	ACTIVIDAD 5 DEL COMPONENTE 16
C1606	ACTIVIDAD 6 DEL COMPONENTE 16
C1607	ACTIVIDAD 7 DEL COMPONENTE 16
C1608	ACTIVIDAD 8 DEL COMPONENTE 16

CATALOGO DE COMPONENTE-ACTIVIDAD 2016

COMP. ACTIVIDAD	D E S C R I P C I O N
C1609	ACTIVIDAD 9 DEL COMPONENTE 16
C1610	ACTIVIDAD 10 DEL COMPONENTE 16
C1611	ACTIVIDAD 11 DEL COMPONENTE 16
C1612	ACTIVIDAD 12 DEL COMPONENTE 16
C1613	ACTIVIDAD 13 DEL COMPONENTE 16
C1614	ACTIVIDAD 14 DEL COMPONENTE 16
C1615	ACTIVIDAD 15 DEL COMPONENTE 16
C1616	ACTIVIDAD 16 DEL COMPONENTE 16
C1617	ACTIVIDAD 17 DEL COMPONENTE 16
C1618	ACTIVIDAD 18 DEL COMPONENTE 16
C1619	ACTIVIDAD 19 DEL COMPONENTE 16
C1620	ACTIVIDAD 20 DEL COMPONENTE 16
C1621	ACTIVIDAD 21 DEL COMPONENTE 16
C1622	ACTIVIDAD 22 DEL COMPONENTE 16
C1623	ACTIVIDAD 23 DEL COMPONENTE 16
C1624	ACTIVIDAD 24 DEL COMPONENTE 16
C1625	ACTIVIDAD 25 DEL COMPONENTE 16
C1626	ACTIVIDAD 26 DEL COMPONENTE 16
C1627	ACTIVIDAD 27 DEL COMPONENTE 16
C1628	ACTIVIDAD 28 DEL COMPONENTE 16
C1629	ACTIVIDAD 29 DEL COMPONENTE 16
C1630	ACTIVIDAD 30 DEL COMPONENTE 16
C1631	ACTIVIDAD 31 DEL COMPONENTE 16
C1632	ACTIVIDAD 32 DEL COMPONENTE 16
C1633	ACTIVIDAD 33 DEL COMPONENTE 16
C1634	ACTIVIDAD 34 DEL COMPONENTE 16
C1635	ACTIVIDAD 35 DEL COMPONENTE 16

CATALOGO DE COMPONENTE-ACTIVIDAD 2016

COMP. ACTIVIDAD	D E S C R I P C I O N
C1636	ACTIVIDAD 36 DEL COMPONENTE 16
C1637	ACTIVIDAD 37 DEL COMPONENTE 16
C1638	ACTIVIDAD 38 DEL COMPONENTE 16
C1639	ACTIVIDAD 39 DEL COMPONENTE 16
C1640	ACTIVIDAD 40 DEL COMPONENTE 16
C1641	ACTIVIDAD 41 DEL COMPONENTE 16
C1642	ACTIVIDAD 42 DEL COMPONENTE 16
C1643	ACTIVIDAD 43 DEL COMPONENTE 16
C1644	ACTIVIDAD 44 DEL COMPONENTE 16
C1645	ACTIVIDAD 45 DEL COMPONENTE 16
C1646	ACTIVIDAD 46 DEL COMPONENTE 16
C1647	ACTIVIDAD 47 DEL COMPONENTE 16
C1648	ACTIVIDAD 48 DEL COMPONENTE 16
C1649	ACTIVIDAD 49 DEL COMPONENTE 16
C1650	ACTIVIDAD 50 DEL COMPONENTE 16
C1651	ACTIVIDAD 51 DEL COMPONENTE 16
C1652	ACTIVIDAD 52 DEL COMPONENTE 16
C1653	ACTIVIDAD 53 DEL COMPONENTE 16
C1654	ACTIVIDAD 54 DEL COMPONENTE 16
C1655	ACTIVIDAD 55 DEL COMPONENTE 16
C1656	ACTIVIDAD 56 DEL COMPONENTE 16
C1657	ACTIVIDAD 57 DEL COMPONENTE 16
C1658	ACTIVIDAD 58 DEL COMPONENTE 16
C1659	ACTIVIDAD 59 DEL COMPONENTE 16
C1660	ACTIVIDAD 60 DEL COMPONENTE 16
C1661	ACTIVIDAD 61 DEL COMPONENTE 16
C1662	ACTIVIDAD 62 DEL COMPONENTE 16

CATALOGO DE COMPONENTE-ACTIVIDAD 2016

COMP. ACTIVIDAD	D E S C R I P C I O N
C1663	ACTIVIDAD 63 DEL COMPONENTE 16
C1664	ACTIVIDAD 64 DEL COMPONENTE 16
C1665	ACTIVIDAD 65 DEL COMPONENTE 16
C1666	ACTIVIDAD 66 DEL COMPONENTE 16
C1667	ACTIVIDAD 67 DEL COMPONENTE 16
C1668	ACTIVIDAD 68 DEL COMPONENTE 16
C1669	ACTIVIDAD 69 DEL COMPONENTE 16
C1670	ACTIVIDAD 70 DEL COMPONENTE 16
C1671	ACTIVIDAD 71 DEL COMPONENTE 16
C1672	ACTIVIDAD 72 DEL COMPONENTE 16
C1673	ACTIVIDAD 73 DEL COMPONENTE 16
C1674	ACTIVIDAD 74 DEL COMPONENTE 16
C1675	ACTIVIDAD 75 DEL COMPONENTE 16
C1676	ACTIVIDAD 76 DEL COMPONENTE 16
C1677	ACTIVIDAD 77 DEL COMPONENTE 16
C1678	ACTIVIDAD 78 DEL COMPONENTE 16
C1679	ACTIVIDAD 79 DEL COMPONENTE 16
C1680	ACTIVIDAD 80 DEL COMPONENTE 16
C17	COMPONENTE 17
C1700	ACTIVIDAD 0 DEL COMPONENTE 17
C1701	ACTIVIDAD 1 DEL COMPONENTE 17
C1702	ACTIVIDAD 2 DEL COMPONENTE 17
C1703	ACTIVIDAD 3 DEL COMPONENTE 17
C1704	ACTIVIDAD 4 DEL COMPONENTE 17
C1705	ACTIVIDAD 5 DEL COMPONENTE 17
C1706	ACTIVIDAD 6 DEL COMPONENTE 17
C1707	ACTIVIDAD 7 DEL COMPONENTE 17

CATALOGO DE COMPONENTE-ACTIVIDAD 2016

COMP. ACTIVIDAD	D E S C R I P C I O N
C1708	ACTIVIDAD 8 DEL COMPONENTE 17
C1709	ACTIVIDAD 9 DEL COMPONENTE 17
C1710	ACTIVIDAD 10 DEL COMPONENTE 17
C1711	ACTIVIDAD 11 DEL COMPONENTE 17
C1712	ACTIVIDAD 12 DEL COMPONENTE 17
C1713	ACTIVIDAD 13 DEL COMPONENTE 17
C1714	ACTIVIDAD 14 DEL COMPONENTE 17
C1715	ACTIVIDAD 15 DEL COMPONENTE 17
C1716	ACTIVIDAD 16 DEL COMPONENTE 17
C1717	ACTIVIDAD 17 DEL COMPONENTE 17
C1718	ACTIVIDAD 18 DEL COMPONENTE 17
C1719	ACTIVIDAD 19 DEL COMPONENTE 17
C1720	ACTIVIDAD 20 DEL COMPONENTE 17
C1721	ACTIVIDAD 21 DEL COMPONENTE 17
C1722	ACTIVIDAD 22 DEL COMPONENTE 17
C1723	ACTIVIDAD 23 DEL COMPONENTE 17
C1724	ACTIVIDAD 24 DEL COMPONENTE 17
C1725	ACTIVIDAD 25 DEL COMPONENTE 17
C1726	ACTIVIDAD 26 DEL COMPONENTE 17
C1727	ACTIVIDAD 27 DEL COMPONENTE 17
C1728	ACTIVIDAD 28 DEL COMPONENTE 17
C1729	ACTIVIDAD 29 DEL COMPONENTE 17
C1730	ACTIVIDAD 30 DEL COMPONENTE 17
C1731	ACTIVIDAD 31 DEL COMPONENTE 17
C1732	ACTIVIDAD 32 DEL COMPONENTE 17
C1733	ACTIVIDAD 33 DEL COMPONENTE 17
C1734	ACTIVIDAD 34 DEL COMPONENTE 17

CATALOGO DE COMPONENTE-ACTIVIDAD 2016

COMP. ACTIVIDAD	D E S C R I P C I O N
C1735	ACTIVIDAD 35 DEL COMPONENTE 17
C1736	ACTIVIDAD 36 DEL COMPONENTE 17
C1737	ACTIVIDAD 37 DEL COMPONENTE 17
C1738	ACTIVIDAD 38 DEL COMPONENTE 17
C1739	ACTIVIDAD 39 DEL COMPONENTE 17
C1740	ACTIVIDAD 40 DEL COMPONENTE 17
C1741	ACTIVIDAD 41 DEL COMPONENTE 17
C1742	ACTIVIDAD 42 DEL COMPONENTE 17
C1743	ACTIVIDAD 43 DEL COMPONENTE 17
C1744	ACTIVIDAD 44 DEL COMPONENTE 17
C1745	ACTIVIDAD 45 DEL COMPONENTE 17
C1746	ACTIVIDAD 46 DEL COMPONENTE 17
C1747	ACTIVIDAD 47 DEL COMPONENTE 17
C1748	ACTIVIDAD 48 DEL COMPONENTE 17
C1749	ACTIVIDAD 49 DEL COMPONENTE 17
C1750	ACTIVIDAD 50 DEL COMPONENTE 17
C1751	ACTIVIDAD 51 DEL COMPONENTE 17
C1752	ACTIVIDAD 52 DEL COMPONENTE 17
C1753	ACTIVIDAD 53 DEL COMPONENTE 17
C1754	ACTIVIDAD 54 DEL COMPONENTE 17
C1755	ACTIVIDAD 55 DEL COMPONENTE 17
C1756	ACTIVIDAD 56 DEL COMPONENTE 17
C1757	ACTIVIDAD 57 DEL COMPONENTE 17
C1758	ACTIVIDAD 58 DEL COMPONENTE 17
C1759	ACTIVIDAD 59 DEL COMPONENTE 17
C1760	ACTIVIDAD 60 DEL COMPONENTE 17
C1761	ACTIVIDAD 61 DEL COMPONENTE 17

CATALOGO DE COMPONENTE-ACTIVIDAD 2016

COMP. ACTIVIDAD	D E S C R I P C I O N
C1762	ACTIVIDAD 62 DEL COMPONENTE 17
C1763	ACTIVIDAD 63 DEL COMPONENTE 17
C1764	ACTIVIDAD 64 DEL COMPONENTE 17
C1765	ACTIVIDAD 65 DEL COMPONENTE 17
C1766	ACTIVIDAD 66 DEL COMPONENTE 17
C1767	ACTIVIDAD 67 DEL COMPONENTE 17
C1768	ACTIVIDAD 68 DEL COMPONENTE 17
C1769	ACTIVIDAD 69 DEL COMPONENTE 17
C1770	ACTIVIDAD 70 DEL COMPONENTE 17
C1771	ACTIVIDAD 71 DEL COMPONENTE 17
C1772	ACTIVIDAD 72 DEL COMPONENTE 17
C1773	ACTIVIDAD 73 DEL COMPONENTE 17
C1774	ACTIVIDAD 74 DEL COMPONENTE 17
C1775	ACTIVIDAD 75 DEL COMPONENTE 17
C1776	ACTIVIDAD 76 DEL COMPONENTE 17
C1777	ACTIVIDAD 77 DEL COMPONENTE 17
C1778	ACTIVIDAD 78 DEL COMPONENTE 17
C1779	ACTIVIDAD 79 DEL COMPONENTE 17
C1780	ACTIVIDAD 80 DEL COMPONENTE 17
C18	COMPONENTE 18
C1800	ACTIVIDAD 0 DEL COMPONENTE 18
C1801	ACTIVIDAD 1 DEL COMPONENTE 18
C1802	ACTIVIDAD 2 DEL COMPONENTE 18
C1803	ACTIVIDAD 3 DEL COMPONENTE 18
C1804	ACTIVIDAD 4 DEL COMPONENTE 18
C1805	ACTIVIDAD 5 DEL COMPONENTE 18
C1806	ACTIVIDAD 6 DEL COMPONENTE 18

CATALOGO DE COMPONENTE-ACTIVIDAD 2016

COMP. ACTIVIDAD	D E S C R I P C I O N
C1807	ACTIVIDAD 7 DEL COMPONENTE 18
C1808	ACTIVIDAD 8 DEL COMPONENTE 18
C1809	ACTIVIDAD 9 DEL COMPONENTE 18
C1810	ACTIVIDAD 10 DEL COMPONENTE 18
C1811	ACTIVIDAD 11 DEL COMPONENTE 18
C1812	ACTIVIDAD 12 DEL COMPONENTE 18
C1813	ACTIVIDAD 13 DEL COMPONENTE 18
C1814	ACTIVIDAD 14 DEL COMPONENTE 18
C1815	ACTIVIDAD 15 DEL COMPONENTE 18
C1816	ACTIVIDAD 16 DEL COMPONENTE 18
C1817	ACTIVIDAD 17 DEL COMPONENTE 18
C1818	ACTIVIDAD 18 DEL COMPONENTE 18
C1819	ACTIVIDAD 19 DEL COMPONENTE 18
C1820	ACTIVIDAD 20 DEL COMPONENTE 18
C1821	ACTIVIDAD 21 DEL COMPONENTE 18
C1822	ACTIVIDAD 22 DEL COMPONENTE 18
C1823	ACTIVIDAD 23 DEL COMPONENTE 18
C1824	ACTIVIDAD 24 DEL COMPONENTE 18
C1825	ACTIVIDAD 25 DEL COMPONENTE 18
C1826	ACTIVIDAD 26 DEL COMPONENTE 18
C1827	ACTIVIDAD 27 DEL COMPONENTE 18
C1828	ACTIVIDAD 28 DEL COMPONENTE 18
C1829	ACTIVIDAD 29 DEL COMPONENTE 18
C1830	ACTIVIDAD 30 DEL COMPONENTE 18
C1831	ACTIVIDAD 31 DEL COMPONENTE 18
C1832	ACTIVIDAD 32 DEL COMPONENTE 18
C1833	ACTIVIDAD 33 DEL COMPONENTE 18

CATALOGO DE COMPONENTE-ACTIVIDAD 2016

COMP. ACTIVIDAD	D E S C R I P C I O N
C1834	ACTIVIDAD 34 DEL COMPONENTE 18
C1835	ACTIVIDAD 35 DEL COMPONENTE 18
C1836	ACTIVIDAD 36 DEL COMPONENTE 18
C1837	ACTIVIDAD 37 DEL COMPONENTE 18
C1838	ACTIVIDAD 38 DEL COMPONENTE 18
C1839	ACTIVIDAD 39 DEL COMPONENTE 18
C1840	ACTIVIDAD 40 DEL COMPONENTE 18
C1841	ACTIVIDAD 41 DEL COMPONENTE 18
C1842	ACTIVIDAD 42 DEL COMPONENTE 18
C1843	ACTIVIDAD 43 DEL COMPONENTE 18
C1844	ACTIVIDAD 44 DEL COMPONENTE 18
C1845	ACTIVIDAD 45 DEL COMPONENTE 18
C1846	ACTIVIDAD 46 DEL COMPONENTE 18
C1847	ACTIVIDAD 47 DEL COMPONENTE 18
C1848	ACTIVIDAD 48 DEL COMPONENTE 18
C1849	ACTIVIDAD 49 DEL COMPONENTE 18
C1850	ACTIVIDAD 50 DEL COMPONENTE 18
C1851	ACTIVIDAD 51 DEL COMPONENTE 18
C1852	ACTIVIDAD 52 DEL COMPONENTE 18
C1853	ACTIVIDAD 53 DEL COMPONENTE 18
C1854	ACTIVIDAD 54 DEL COMPONENTE 18
C1855	ACTIVIDAD 55 DEL COMPONENTE 18
C1856	ACTIVIDAD 56 DEL COMPONENTE 18
C1857	ACTIVIDAD 57 DEL COMPONENTE 18
C1858	ACTIVIDAD 58 DEL COMPONENTE 18
C1859	ACTIVIDAD 59 DEL COMPONENTE 18
C1860	ACTIVIDAD 60 DEL COMPONENTE 18

CATALOGO DE COMPONENTE-ACTIVIDAD 2016

COMP. ACTIVIDAD	D E S C R I P C I O N
C1861	ACTIVIDAD 61 DEL COMPONENTE 18
C1862	ACTIVIDAD 62 DEL COMPONENTE 18
C1863	ACTIVIDAD 63 DEL COMPONENTE 18
C1864	ACTIVIDAD 64 DEL COMPONENTE 18
C1865	ACTIVIDAD 65 DEL COMPONENTE 18
C1866	ACTIVIDAD 66 DEL COMPONENTE 18
C1867	ACTIVIDAD 67 DEL COMPONENTE 18
C1868	ACTIVIDAD 68 DEL COMPONENTE 18
C1869	ACTIVIDAD 69 DEL COMPONENTE 18
C1870	ACTIVIDAD 70 DEL COMPONENTE 18
C1871	ACTIVIDAD 71 DEL COMPONENTE 18
C1872	ACTIVIDAD 72 DEL COMPONENTE 18
C1873	ACTIVIDAD 73 DEL COMPONENTE 18
C1874	ACTIVIDAD 74 DEL COMPONENTE 18
C1875	ACTIVIDAD 75 DEL COMPONENTE 18
C1876	ACTIVIDAD 76 DEL COMPONENTE 18
C1877	ACTIVIDAD 77 DEL COMPONENTE 18
C1878	ACTIVIDAD 78 DEL COMPONENTE 18
C1879	ACTIVIDAD 79 DEL COMPONENTE 18
C1880	ACTIVIDAD 80 DEL COMPONENTE 18
C19	COMPONENTE 19
C1900	ACTIVIDAD 0 DEL COMPONENTE 19
C1901	ACTIVIDAD 1 DEL COMPONENTE 19
C1902	ACTIVIDAD 2 DEL COMPONENTE 19
C1903	ACTIVIDAD 3 DEL COMPONENTE 19
C1904	ACTIVIDAD 4 DEL COMPONENTE 19
C1905	ACTIVIDAD 5 DEL COMPONENTE 19

CATALOGO DE COMPONENTE-ACTIVIDAD 2016

COMP. ACTIVIDAD	D E S C R I P C I O N
C1906	ACTIVIDAD 6 DEL COMPONENTE 19
C1907	ACTIVIDAD 7 DEL COMPONENTE 19
C1908	ACTIVIDAD 8 DEL COMPONENTE 19
C1909	ACTIVIDAD 9 DEL COMPONENTE 19
C1910	ACTIVIDAD 10 DEL COMPONENTE 19
C1911	ACTIVIDAD 11 DEL COMPONENTE 19
C1912	ACTIVIDAD 12 DEL COMPONENTE 19
C1913	ACTIVIDAD 13 DEL COMPONENTE 19
C1914	ACTIVIDAD 14 DEL COMPONENTE 19
C1915	ACTIVIDAD 15 DEL COMPONENTE 19
C1916	ACTIVIDAD 16 DEL COMPONENTE 19
C1917	ACTIVIDAD 17 DEL COMPONENTE 19
C1918	ACTIVIDAD 18 DEL COMPONENTE 19
C1919	ACTIVIDAD 19 DEL COMPONENTE 19
C1920	ACTIVIDAD 20 DEL COMPONENTE 19
C1921	ACTIVIDAD 21 DEL COMPONENTE 19
C1922	ACTIVIDAD 22 DEL COMPONENTE 19
C1923	ACTIVIDAD 23 DEL COMPONENTE 19
C1924	ACTIVIDAD 24 DEL COMPONENTE 19
C1925	ACTIVIDAD 25 DEL COMPONENTE 19
C1926	ACTIVIDAD 26 DEL COMPONENTE 19
C1927	ACTIVIDAD 27 DEL COMPONENTE 19
C1928	ACTIVIDAD 28 DEL COMPONENTE 19
C1929	ACTIVIDAD 29 DEL COMPONENTE 19
C1930	ACTIVIDAD 30 DEL COMPONENTE 19
C1931	ACTIVIDAD 31 DEL COMPONENTE 19
C1932	ACTIVIDAD 32 DEL COMPONENTE 19

CATALOGO DE COMPONENTE-ACTIVIDAD 2016

COMP. ACTIVIDAD	D E S C R I P C I O N
C1933	ACTIVIDAD 33 DEL COMPONENTE 19
C1934	ACTIVIDAD 34 DEL COMPONENTE 19
C1935	ACTIVIDAD 35 DEL COMPONENTE 19
C1936	ACTIVIDAD 36 DEL COMPONENTE 19
C1937	ACTIVIDAD 37 DEL COMPONENTE 19
C1938	ACTIVIDAD 38 DEL COMPONENTE 19
C1939	ACTIVIDAD 39 DEL COMPONENTE 19
C1940	ACTIVIDAD 40 DEL COMPONENTE 19
C1941	ACTIVIDAD 41 DEL COMPONENTE 19
C1942	ACTIVIDAD 42 DEL COMPONENTE 19
C1943	ACTIVIDAD 43 DEL COMPONENTE 19
C1944	ACTIVIDAD 44 DEL COMPONENTE 19
C1945	ACTIVIDAD 45 DEL COMPONENTE 19
C1946	ACTIVIDAD 46 DEL COMPONENTE 19
C1947	ACTIVIDAD 47 DEL COMPONENTE 19
C1948	ACTIVIDAD 48 DEL COMPONENTE 19
C1949	ACTIVIDAD 49 DEL COMPONENTE 19
C1950	ACTIVIDAD 50 DEL COMPONENTE 19
C1951	ACTIVIDAD 51 DEL COMPONENTE 19
C1952	ACTIVIDAD 52 DEL COMPONENTE 19
C1953	ACTIVIDAD 53 DEL COMPONENTE 19
C1954	ACTIVIDAD 54 DEL COMPONENTE 19
C1955	ACTIVIDAD 55 DEL COMPONENTE 19
C1956	ACTIVIDAD 56 DEL COMPONENTE 19
C1957	ACTIVIDAD 57 DEL COMPONENTE 19
C1958	ACTIVIDAD 58 DEL COMPONENTE 19
C1959	ACTIVIDAD 59 DEL COMPONENTE 19

CATALOGO DE COMPONENTE-ACTIVIDAD 2016

COMP. ACTIVIDAD	D E S C R I P C I O N
C1960	ACTIVIDAD 60 DEL COMPONENTE 19
C1961	ACTIVIDAD 61 DEL COMPONENTE 19
C1962	ACTIVIDAD 62 DEL COMPONENTE 19
C1963	ACTIVIDAD 63 DEL COMPONENTE 19
C1964	ACTIVIDAD 64 DEL COMPONENTE 19
C1965	ACTIVIDAD 65 DEL COMPONENTE 19
C1966	ACTIVIDAD 66 DEL COMPONENTE 19
C1967	ACTIVIDAD 67 DEL COMPONENTE 19
C1968	ACTIVIDAD 68 DEL COMPONENTE 19
C1969	ACTIVIDAD 69 DEL COMPONENTE 19
C1970	ACTIVIDAD 70 DEL COMPONENTE 19
C1971	ACTIVIDAD 71 DEL COMPONENTE 19
C1972	ACTIVIDAD 72 DEL COMPONENTE 19
C1973	ACTIVIDAD 73 DEL COMPONENTE 19
C1974	ACTIVIDAD 74 DEL COMPONENTE 19
C1975	ACTIVIDAD 75 DEL COMPONENTE 19
C1976	ACTIVIDAD 76 DEL COMPONENTE 19
C1977	ACTIVIDAD 77 DEL COMPONENTE 19
C1978	ACTIVIDAD 78 DEL COMPONENTE 19
C1979	ACTIVIDAD 79 DEL COMPONENTE 19
C1980	ACTIVIDAD 80 DEL COMPONENTE 19
C20	COMPONENTE 20
C2000	ACTIVIDAD 0 DEL COMPONENTE 20
C2001	ACTIVIDAD 1 DEL COMPONENTE 20
C2002	ACTIVIDAD 2 DEL COMPONENTE 20
C2003	ACTIVIDAD 3 DEL COMPONENTE 20
C2004	ACTIVIDAD 4 DEL COMPONENTE 20

CATALOGO DE COMPONENTE-ACTIVIDAD 2016

COMP. ACTIVIDAD	D E S C R I P C I O N
C2005	ACTIVIDAD 5 DEL COMPONENTE 20
C2006	ACTIVIDAD 6 DEL COMPONENTE 20
C2007	ACTIVIDAD 7 DEL COMPONENTE 20
C2008	ACTIVIDAD 8 DEL COMPONENTE 20
C2009	ACTIVIDAD 9 DEL COMPONENTE 20
C2010	ACTIVIDAD 10 DEL COMPONENTE 20
C2011	ACTIVIDAD 11 DEL COMPONENTE 20
C2012	ACTIVIDAD 12 DEL COMPONENTE 20
C2013	ACTIVIDAD 13 DEL COMPONENTE 20
C2014	ACTIVIDAD 14 DEL COMPONENTE 20
C2015	ACTIVIDAD 15 DEL COMPONENTE 20
C2016	ACTIVIDAD 16 DEL COMPONENTE 20
C2017	ACTIVIDAD 17 DEL COMPONENTE 20
C2018	ACTIVIDAD 18 DEL COMPONENTE 20
C2019	ACTIVIDAD 19 DEL COMPONENTE 20
C2020	ACTIVIDAD 20 DEL COMPONENTE 20
C2021	ACTIVIDAD 21 DEL COMPONENTE 20
C2022	ACTIVIDAD 22 DEL COMPONENTE 20
C2023	ACTIVIDAD 23 DEL COMPONENTE 20
C2024	ACTIVIDAD 24 DEL COMPONENTE 20
C2025	ACTIVIDAD 25 DEL COMPONENTE 20
C2026	ACTIVIDAD 26 DEL COMPONENTE 20
C2027	ACTIVIDAD 27 DEL COMPONENTE 20
C2028	ACTIVIDAD 28 DEL COMPONENTE 20
C2029	ACTIVIDAD 29 DEL COMPONENTE 20
C2030	ACTIVIDAD 30 DEL COMPONENTE 20
C2031	ACTIVIDAD 31 DEL COMPONENTE 20

CATALOGO DE COMPONENTE-ACTIVIDAD 2016

COMP. ACTIVIDAD	D E S C R I P C I O N
C2032	ACTIVIDAD 32 DEL COMPONENTE 20
C2033	ACTIVIDAD 33 DEL COMPONENTE 20
C2034	ACTIVIDAD 34 DEL COMPONENTE 20
C2035	ACTIVIDAD 35 DEL COMPONENTE 20
C2036	ACTIVIDAD 36 DEL COMPONENTE 20
C2037	ACTIVIDAD 37 DEL COMPONENTE 20
C2038	ACTIVIDAD 38 DEL COMPONENTE 20
C2039	ACTIVIDAD 39 DEL COMPONENTE 20
C2040	ACTIVIDAD 40 DEL COMPONENTE 20
C2041	ACTIVIDAD 41 DEL COMPONENTE 20
C2042	ACTIVIDAD 42 DEL COMPONENTE 20
C2043	ACTIVIDAD 43 DEL COMPONENTE 20
C2044	ACTIVIDAD 44 DEL COMPONENTE 20
C2045	ACTIVIDAD 45 DEL COMPONENTE 20
C2046	ACTIVIDAD 46 DEL COMPONENTE 20
C2047	ACTIVIDAD 47 DEL COMPONENTE 20
C2048	ACTIVIDAD 48 DEL COMPONENTE 20
C2049	ACTIVIDAD 49 DEL COMPONENTE 20
C2050	ACTIVIDAD 50 DEL COMPONENTE 20
C2051	ACTIVIDAD 51 DEL COMPONENTE 20
C2052	ACTIVIDAD 52 DEL COMPONENTE 20
C2053	ACTIVIDAD 53 DEL COMPONENTE 20
C2054	ACTIVIDAD 54 DEL COMPONENTE 20
C2055	ACTIVIDAD 55 DEL COMPONENTE 20
C2056	ACTIVIDAD 56 DEL COMPONENTE 20
C2057	ACTIVIDAD 57 DEL COMPONENTE 20
C2058	ACTIVIDAD 58 DEL COMPONENTE 20

CATALOGO DE COMPONENTE-ACTIVIDAD 2016

COMP. ACTIVIDAD	D E S C R I P C I O N
C2059	ACTIVIDAD 59 DEL COMPONENTE 20
C2060	ACTIVIDAD 60 DEL COMPONENTE 20
C2061	ACTIVIDAD 61 DEL COMPONENTE 20
C2062	ACTIVIDAD 62 DEL COMPONENTE 20
C2063	ACTIVIDAD 63 DEL COMPONENTE 20
C2064	ACTIVIDAD 64 DEL COMPONENTE 20
C2065	ACTIVIDAD 65 DEL COMPONENTE 20
C2066	ACTIVIDAD 66 DEL COMPONENTE 20
C2067	ACTIVIDAD 67 DEL COMPONENTE 20
C2068	ACTIVIDAD 68 DEL COMPONENTE 20
C2069	ACTIVIDAD 69 DEL COMPONENTE 20
C2070	ACTIVIDAD 70 DEL COMPONENTE 20
C2071	ACTIVIDAD 71 DEL COMPONENTE 20
C2072	ACTIVIDAD 72 DEL COMPONENTE 20
C2073	ACTIVIDAD 73 DEL COMPONENTE 20
C2074	ACTIVIDAD 74 DEL COMPONENTE 20
C2075	ACTIVIDAD 75 DEL COMPONENTE 20
C2076	ACTIVIDAD 76 DEL COMPONENTE 20
C2077	ACTIVIDAD 77 DEL COMPONENTE 20
C2078	ACTIVIDAD 78 DEL COMPONENTE 20
C2079	ACTIVIDAD 79 DEL COMPONENTE 20
C2080	ACTIVIDAD 80 DEL COMPONENTE 20

SECCIÓN XII

EJE DESARROLLO/ OBJETIVO ESTRATÉGICO GENERAL

Ejercicio Fiscal del año 2016

SECRETARÍA DE HACIENDA

Chihuahua
Gobierno del Estado

Chihuahua vive

CATALOGO DE EJE DE DESARROLLO 2016

EJE	
E1	DESARROLLO HUMANO Y CALIDAD DE VIDA
E2	DESARROLLO REGIONAL Y COMPETITIVIDAD
E3	FORMACION PARA LA VIDA
E4	MEDIO AMBIENTE Y SUSTENTABILIDAD
E5	ORDEN INSTITUCIONAL
E6	FORTALECIMIENTO LEGISLATIVO Y DESARROLLO DE LA VIDA DEMOCRATICA
E7	IMPARTICION DE JUSTICIA
E8	DEUDA PUBLICA
E9	FIDEICOMISOS DE CERTIFICADOS BURSATILES

SECCIÓN XIII

DISTRIBUCIÓN GEOGRÁFICA

Ejercicio Fiscal del año 2016

SECRETARÍA DE HACIENDA

Chihuahua
Gobierno del Estado

Chihuahua vive

CATALOGO DE DISTRIBUCION GEOGRAFICA 2016

MUNICIPIO	D E S C R I P C I O N
01	MUNICIPIO DE AHUMADA
02	MUNICIPIO DE ALDAMA
03	MUNICIPIO DE ALLENDE
04	MUNICIPIO DE AQUILES SERDAN
05	MUNICIPIO DE ASCENSION
06	MUNICIPIO DE BACHINIVA
07	MUNICIPIO DE BALLEZA
08	MUNICIPIO DE BATOPILAS
09	MUNICIPIO DE BOCOYNA
10	MUNICIPIO DE BUENAVENTURA
11	MUNICIPIO DE CAMARGO
12	MUNICIPIO DE CARICHI
13	MUNICIPIO DE CASAS GRANDES
14	MUNICIPIO DE CORONADO
15	MUNICIPIO DE COYAME DEL SOTOL
16	MUNICIPIO DE CUAUHTEMOC
17	MUNICIPIO DE CUSIHUIRIACHI
18	MUNICIPIO DE CHIHUAHUA
19	MUNICIPIO DE CHINIPAS
20	MUNICIPIO DE DELICIAS
21	MUNICIPIO DE DR. BELISARIO DOMINGUEZ
22	MUNICIPIO DE EL TULE
23	MUNICIPIO DE GALEANA
24	MUNICIPIO DE GOMEZ FARIAS
25	MUNICIPIO DE GRAN MORELOS
26	MUNICIPIO DE GUADALUPE
27	MUNICIPIO DE GUADALUPE Y CALVO
28	MUNICIPIO DE GUACHOCHI
29	MUNICIPIO DE GUAZAPARES
30	MUNICIPIO DE GUERRERO
31	MUNICIPIO DE HIDALGO DEL PARRAL
32	MUNICIPIO DE HUEJOTITAN
33	MUNICIPIO DE IGNACIO ZARAGOZA
34	MUNICIPIO DE JANOS
35	MUNICIPIO DE JIMENEZ
36	MUNICIPIO DE JUAREZ
37	MUNICIPIO DE JULIMES
38	MUNICIPIO DE LA CRUZ
39	MUNICIPIO DE LOPEZ
40	MUNICIPIO DE MADERA
41	MUNICIPIO DE MAGUARICHI
42	MUNICIPIO DE MANUEL BENAVIDES
43	MUNICIPIO DE MATACHI
44	MUNICIPIO DE MATAMOROS
45	MUNICIPIO DE MEOQUI

CATALOGO DE DISTRIBUCION GEOGRAFICA 2016

MUNICIPIO	D E S C R I P C I O N
46	MUNICIPIO DE MORELOS
47	MUNICIPIO DE MORIS
48	MUNICIPIO DE NAMIQUIPA
49	MUNICIPIO DE NONOAVA
50	MUNICIPIO DE NUEVO CASAS GRANDES
51	MUNICIPIO DE OCAMPO
52	MUNICIPIO DE OJINAGA
53	MUNICIPIO DE PRAXEDIS G. GUERRERO
54	MUNICIPIO DE RIVA PALACIO
55	MUNICIPIO DE ROSALES
56	MUNICIPIO DE ROSARIO
57	MUNICIPIO DE SAN FRANCISCO DE BORJA
58	MUNICIPIO DE SAN FRANCISCO DE CONCHOS
59	MUNICIPIO DE SAN FRANCISCO DEL ORO
60	MUNICIPIO DE SANTA BARBARA
61	MUNICIPIO DE SANTA ISABEL
62	MUNICIPIO DE SATEVO
63	MUNICIPIO DE SAUCILLO
64	MUNICIPIO DE TEMOSACHI
65	MUNICIPIO DE URIQUE
66	MUNICIPIO DE URUACHI
67	MUNICIPIO DE VALLE DE ZARAGOZA
68	ALCANCE REGIONAL
99	FUERA DEL ESTADO

SECCIÓN XIV

FUENTE DE FINANCIAMIENTO

Ejercicio Fiscal del año 2016

SECRETARÍA DE HACIENDA

Chihuahua
Gobierno del Estado

Chihuahua vive

CATALOGO DE FUENTE DE FINANCIAMIENTO 2016

FTE	TIPO APOR	FUENTE FINAN	EJERCICIO	D E S C R I P C I O N
1				**RECURSOS FISCALES**
	1			**RECURSOS DEL ESTADO**
		01		**RECURSOS DEL ESTADO**
			16	RECURSOS DEL ESTADO 2016
		02		**FONDO DE DESARROLLO DE INFRAESTRUCTURA (FODEIN)**
			16	FONDO DE DESARROLLO DE INFRAESTRUCTURA (FODEIN) 2016
		03		**TODOS SOMOS JUAREZ**
			16	TODOS SOMOS JUAREZ 2016
		04		**COSTO EN CASETAS FEDERALES Y ESTATALES DE CUOTA**
			16	COSTO EN CASETAS FEDERALES Y ESTATALES DE CUOTA 2016
		05		**CARRETERAS FEDERALES Y ESTATALES DE CUOTA (CEFEC)**
			16	CARRETERAS FEDERALES Y ESTATALES DE CUOTA (CEFEC) 2016
		06		**PROGRAMA CIUDAD JUDICIAL DE LA CIUDAD DE CHIHUAHUA**
			16	PROGRAMA CIUDAD JUDICIAL DE LA CIUDAD DE CHIHUAHUA 2016
		07		**MANTENIMIENTO MENOR A CARRETERAS FEDERALES Y ESTATALES DE CUOTA**
			16	MANTENIMIENTO MENOR A CARRETERAS FEDERALES Y ESTATALES DE CUOTA 2016
		08		**MANTENIMIENTO MAYOR A CARRETERAS FEDERALES Y ESTATALES DE CUOTA**
			16	MANTENIMIENTO MAYOR A CARRETERAS FEDERALES Y ESTATALES DE CUOTA 2016
		09		**OPERACION CASETAS DE PEAJE**
			16	OPERACION CASETAS DE PEAJE 2016
		18		**CONTRAPARTE ESTATAL A CAMINOS Y PUENTES FEDERALES (CAPUFE)**
			16	CONTRAPARTE ESTATAL A CAMINOS Y PUENTES FEDERALES (CAPUFE) 2016
		22		**LIBRAMIENTO ORIENTE**
			16	LIBRAMIENTO ORIENTE 2016
		23		**FIDEICOMISO DE PUENTES FRONTERIZOS DE CHIHUAHUA**
			16	FIDEICOMISO DE PUENTES FRONTERIZOS DE CHIHUAHUA 2016
	2			**PARTICIPACIONES FEDERALES E INCENTIVOS DERIVADOS DE COLABORACION FISCAL**
		16		**FONDO GENERAL DE PARTICIPACIONES**
			16	FONDO GENERAL DE PARTICIPACIONES 2016
		17		**FONDO DE FOMENTO MUNICIPAL**
			16	FONDO DE FOMENTO MUNICIPAL 2016
		18		**CAMINOS Y PUENTES FEDERALES (CAPUFE)**
			16	CAMINOS Y PUENTES FEDERALES (CAPUFE) 2016
		19		**IMPUESTO ESPECIAL SOBRE PRODUCCION Y SERVICIOS**
			16	IMPUESTO ESPECIAL SOBRE PRODUCCION Y SERVICIOS 2016
		20		**IMPUESTO ESPECIAL SOBRE PRODUCCION Y SERVICIOS-GASOLINA Y DIESEL**
			16	IMPUESTO ESPECIAL SOBRE PRODUCCION Y SERVICIOS-GASOLINA Y DIESEL 2016
		21		**FONDO DE FISCALIZACION PARA ENTIDADES FEDERATIVAS (FOFIE)**
			16	FONDO DE FISCALIZACION PARA ENTIDADES FEDERATIVAS (FOFIE) 2016
		28		**INGRESOS FISCALES FEDERALES ADMINISTRADOS POR EL GOBIERNO DEL ESTADO**
			16	INGRESOS FISCALES FEDERALES ADMINISTRADOS POR EL GOBIERNO DEL ESTADO 2016
	3			**APORTACIONES FEDERALES**
		30		**CONTRAPARTE ESTATAL FONDO DE APORTACIONES MULTIPLES INFRAESTRUCTURA EDUCATIVA BASICA (FAM)**

CATALOGO DE FUENTE DE FINANCIAMIENTO 2016

FTE	TIPO APOR	FUENTE FINAN	EJERCICIO	D E S C R I P C I O N
1				**RECURSOS FISCALES**
	3			**APORTACIONES FEDERALES**
		30		**CONTRAPARTE ESTATAL FONDO DE APORTACIONES MULTIPLES INFRAESTRUCTURA EDUCATIVA BASICA (FAM)**
			16	CONTRAPARTE ESTATAL FONDO DE APORTACIONES MULTIPLES INFRAESTRUCTURA EDUCATIVA BASICA (FAM) 2016
		31		**CONTRAPARTE ESTATAL FONDO DE APORTACIONES MULTIPLES INFRAESTRUCTURA EDUCATIVA SUPERIOR (FAM)**
			16	CONTRAPARTE ESTATAL FONDO DE APORTACIONES MULTIPLES INFRAESTRUCTURA EDUCATIVA SUPERIOR (FAM) 2016
		32		**CONTRAPARTE ESTATAL FONDO DE APORTACIONES MULTIPLES DE ASISTENCIA SOCIAL (FAM)**
			16	CONTRAPARTE ESTATAL FONDO DE APORTACIONES MULTIPLES DE ASISTENCIA SOCIAL (FAM) 2016
		33		**CONTRAPARTE ESTATAL FONDO DE APORTACIONES PARA LA NOMINA EDUCATIVA Y GASTO OPERATIVO (FONE)**
			16	CONTRAPARTE ESTATAL FONDO DE APORTACIONES PARA LA NOMINA EDUCATIVA Y GASTO OPERATIVO (FONE) 2016
		34		**CONTRAPARTE ESTATAL FONDO DE APORTACIONES PARA LOS SERVICIOS DE SALUD (FASSA)**
			16	CONTRAPARTE ESTATAL FONDO DE APORTACIONES PARA LOS SERVICIOS DE SALUD (FASSA) 2016
		35		**CONTRAPARTE ESTATAL FONDO DE APORTACIONES PARA EDUCACION TECNOLOGICA Y DE ADULTOS (FAETA)**
			16	CONTRAPARTE ESTATAL FONDO DE APORTACIONES PARA EDUCACION TECNOLOGICA Y DE ADULTOS (FAETA) 2016
		36		**CONTRAPARTE ESTATAL DE APORTACIONES PARA LA INFRAESTRUCTURA SOCIAL ESTATAL (FAISE)**
			16	CONTRAPARTE ESTATAL DE APORTACIONES PARA LA INFRAESTRUCTURA SOCIAL ESTATAL (FAISE) 2016
		37		**CONTRAPARTE ESTATAL FONDO DE APORTACIONES PARA LA INFRAESTRUCTURA SOCIAL MUNICIPAL (FAISM)**
			16	CONTRAPARTE ESTATAL FONDO DE APORTACIONES PARA LA INFRAESTRUCTURA SOCIAL MUNICIPAL (FAISM) 2016
		38		**CONTRAPARTE ESTATAL FONDO DE APORTACIONES PARA EL FORTALECIMIENTO DE LOS MUNICIPIOS (FORTAMUN)**
			16	CONTRAPARTE ESTATAL FONDO DE APORTACIONES PARA EL FORTALECIMIENTO DE LOS MUNICIPIOS (FORTAMUN) 2016
		39		**CONTRAPARTE ESTATAL FONDO DE APORTACIONES PARA LA SEGURIDAD PUBLICA DE LOS ESTADOS Y DEL DISTRITO FEDERAL (FASP)**
			16	CONTRAPARTE ESTATAL FONDO DE APORTACIONES PARA LA SEGURIDAD PUBLICA DE LOS ESTADOS Y DEL DISTRITO FEDERAL (FASP) 2016
		40		**CONTRAPARTE ESTATAL FONDO DE APORTACIONES PARA EL FORTALECIMIENTO DE LAS ENTIDADES FEDERATIVAS (FAFEF)**
			16	CONTRAPARTE ESTATAL FONDO DE APORTACIONES PARA EL FORTALECIMIENTO DE LAS ENTIDADES FEDERATIVAS (FAFEF) 2016
	5			**REASIGNACIONES DE RECURSOS FEDERALES**
		12		**CONTRAPARTE ESTATAL A REASIGNACIONES DE RECURSOS FEDERALES DE EJERCICIOS ANTERIORES**
			16	CONTRAPARTE ESTATAL A REASIGNACIONES DE RECURSOS FEDERALES DE EJERCICIOS ANTERIORES 2016
		41		**CONTRAPARTE ESTATAL FONDO DE ESTABILIZACION DE LOS INGRESOS DE LAS ENTIDADES**

CATALOGO DE FUENTE DE FINANCIAMIENTO 2016

FTE	TIPO APOR	FUENTE FINAN	EJERCICIO	D E S C R I P C I O N
1				**RECURSOS FISCALES**
	5			**REASIGNACIONES DE RECURSOS FEDERALES**
		41		**CONTRAPARTE ESTATAL FONDO DE ESTABILIZACION DE LOS INGRESOS DE LAS ENTIDADES FEDERATIVAS (FEIEF)**
			16	CONTRAPARTE ESTATAL FONDO DE ESTABILIZACION DE LOS INGRESOS DE LAS ENTIDADES FEDERATIVAS (FEIEF) 2016
		42		**CONTRAPARTE ESTATAL FONDO PARA LA INFRAESTRUCTURA DE LO ESTADOS (FIES)**
			16	CONTRAPARTE ESTATAL FONDO PARA LA INFRAESTRUCTURA DE LO ESTADOS (FIES) 2016
		43		**CONTRAPARTE ESTATAL DESARROLLO REGIONAL**
			16	CONTRAPARTE ESTATAL DESARROLLO REGIONAL 2016
		50		**CONTRAPARTE ESTATAL REASIGNACIONES DE RECURSOS FEDERALES SECRETARIA DE HACIENDA Y CREDITO PUBLICO**
			16	CONTRAPARTE ESTATAL REASIGNACIONES DE RECURSOS FEDERALES SECRETARIA DE HACIENDA Y CREDITO PUBLICO 2016
		51		**CONTRAPARTE ESTATAL REASIGNACIONES DE RECURSOS FEDERALES SECRETARIA DE EDUCACION PUBLICA**
			16	CONTRAPARTE ESTATAL REASIGNACIONES DE RECURSOS FEDERALES SECRETARIA DE EDUCACION PUBLICA 2016
		52		**CONTRAPARTE ESTATAL REASIGNACIONES DE RECURSOS FEDERALES SECRETARIA DE AGRICULTURA GANADERIA DESARROLLO RURAL PESCA Y ALIMENTACION**
			16	CONTRAPARTE ESTATAL REASIGNACIONES DE RECURSOS FEDERALES SECRETARIA DE AGRICULTURA GANADERIA DESARROLLO RURAL PESCA Y ALIMENTACION 2016
		53		**CONTRAPARTE ESTATAL REASIGNACIONES DE RECURSOS FEDERALES SECRETARIA DE SEGURIDAD PUBLICA**
			16	CONTRAPARTE ESTATAL REASIGNACIONES DE RECURSOS FEDERALES SECRETARIA DE SEGURIDAD PUBLICA 2016
		54		**CONTRAPARTE ESTATAL REASIGNACIONES DE RECURSOS FEDERALES SECRETARIA DE SALUD**
			16	CONTRAPARTE ESTATAL REASIGNACIONES DE RECURSOS FEDERALES SECRETARIA DE SALUD 2016
		55		**CONTRAPARTE ESTATAL REASIGNACIONES DE RECURSOS FEDERALES SECRETARIA DE TURISMO**
			16	CONTRAPARTE ESTATAL REASIGNACIONES DE RECURSOS FEDERALES SECRETARIA DE TURISMO 2016
		56		**CONTRAPARTE ESTATAL REASIGNACIONES DE RECURSOS FEDERALES SECRETARIA DE COMUNICACIONES Y TRANSPORTE**
			16	CONTRAPARTE ESTATAL REASIGNACIONES DE RECURSOS FEDERALES SECRETARIA DE COMUNICACIONES Y TRANSPORTE 2016
		57		**CONTRAPARTE ESTATAL REASIGNACIONES DE RECURSOS FEDERALES SECRETARIA DE LA FUNCION PUBLICA**
			16	CONTRAPARTE ESTATAL REASIGNACIONES DE RECURSOS FEDERALES SECRETARIA DE LA FUNCION PUBLICA 2016
		58		**CONTRAPARTE ESTATAL REASIGNACIONES DE RECURSOS FEDERALES SECRETARIA DE ECONOMIA**
			16	CONTRAPARTE ESTATAL REASIGNACIONES DE RECURSOS FEDERALES SECRETARIA DE ECONOMIA 2016
		59		**CONTRAPARTE ESTATAL REASIGNACIONES DE RECURSOS FEDERALES SECRETARIA DE MEDIO AMBIENTE Y RECURSOS NATURALES**
			16	CONTRAPARTE ESTATAL REASIGNACIONES DE RECURSOS FEDERALES SECRETARIA DE MEDIO AMBIENTE Y RECURSOS NATURALES 2016
		60		

CATALOGO DE FUENTE DE FINANCIAMIENTO 2016

FTE	TIPO APOR	FUENTE FINAN	EJERCICIO	D E S C R I P C I O N
1				**RECURSOS FISCALES**
	5			**REASIGNACIONES DE RECURSOS FEDERALES**
		60		**CONTRAPARTE ESTATAL REASIGNACIONES DE RECURSOS FEDERALES SECRETARIA DE GOBERNACION**
			16	CONTRAPARTE ESTATAL REASIGNACIONES DE RECURSOS FEDERALES SECRETARIA DE GOBERNACION 2016
		61		**CONTRAPARTE ESTATAL REASIGNACIONES DE RECURSOS FEDERALES SECRETARIA DE DESARROLLO SOCIAL**
			16	CONTRAPARTE ESTATAL REASIGNACIONES DE RECURSOS FEDERALES SECRETARIA DE DESARROLLO SOCIAL 2016
		62		**CONTRAPARTE ESTATAL REASIGNACIONES DE RECURSOS FEDERALES SECRETARIA DE LA DEFENSA NACIONAL**
			16	CONTRAPARTE ESTATAL REASIGNACIONES DE RECURSOS FEDERALES SECRETARIA DE LA DEFENSA NACIONAL 2016
		63		**CONTRAPARTE ESTATAL REASIGNACIONES DE RECURSOS FEDERALES SECRETARIA DE TRABAJO Y PREVISION SOCIAL**
			16	CONTRAPARTE ESTATAL REASIGNACIONES DE RECURSOS FEDERALES SECRETARIA DE TRABAJO Y PREVISION SOCIAL 2016
		64		**CONTRAPARTE ESTATAL REASIGNACIONES DE RECURSOS FEDERALES SECRETARIA DE MARINA**
			16	CONTRAPARTE ESTATAL REASIGNACIONES DE RECURSOS FEDERALES SECRETARIA DE MARINA 2016
		65		**CONTRAPARTE ESTATAL REASIGNACIONES DE RECURSOS FEDERALES SECRETARIA DE RELACIONES EXTERIORES**
			16	CONTRAPARTE ESTATAL REASIGNACIONES DE RECURSOS FEDERALES SECRETARIA DE RELACIONES EXTERIORES 2016
		66		**CONTRAPARTE ESTATAL REASIGNACIONES DE RECURSOS FEDERALES SECRETARIA DE LA REFORMA AGRARIA**
			16	CONTRAPARTE ESTATAL REASIGNACIONES DE RECURSOS FEDERALES SECRETARIA DE LA REFORMA AGRARIA 2016
		67		**CONTRAPARTE ESTATAL REASIGNACIONES DE RECURSOS FEDERALES SECRETARIA DE ENERGIA**
			16	CONTRAPARTE ESTATAL REASIGNACIONES DE RECURSOS FEDERALES SECRETARIA DE ENERGIA 2016
		68		**CONTRAPARTE ESTATAL REASIGNACIONES DE RECURSOS FEDERALES PROCURADURIA GENERAL DE LA REPUBLICA**
			16	CONTRAPARTE ESTATAL REASIGNACIONES DE RECURSOS FEDERALES PROCURADURIA GENERAL DE LA REPUBLICA 2016
		69		**CONTRAPARTE ESTATAL REASIGNACIONES DE RECURSOS FEDERALES COMISION NACIONAL PARA EL DESARROLLO DE LOS PUEBLOS INDIGENAS**
			16	CONTRAPARTE ESTATAL REASIGNACIONES DE RECURSOS FEDERALES COMISION NACIONAL PARA EL DESARROLLO DE LOS PUEBLOS INDIGENAS 2016
		70		**CONTRAPARTE ESTATAL REASIGNACIONES DE RECURSOS FEDERALES COMITÉ ADMINISTRADOR DEL PROGRAMA FEDERAL DE CONSTRUCCION DE ESCUELAS CAPFCE**
			16	CONTRAPARTE ESTATAL REASIGNACIONES DE RECURSOS FEDERALES COMITÉ ADMINISTRADOR DEL PROGRAMA FEDERAL DE CONSTRUCCION DE ESCUELAS CAPFCE 2016
		71		**CONTRAPARTE ESTATAL REASIGNACIONES DE RECURSOS FEDERALES COMISION NACIONAL DE LA CULTURA Y LAS ARTES**
			16	CONTRAPARTE ESTATAL REASIGNACIONES DE RECURSOS FEDERALES COMISION NACIONAL DE LA CULTURA Y LAS ARTES 2016
		72		**CONTRAPARTE ESTATAL REASIGNACIONES DE RECURSOS FEDERALES COMISION NACIONAL DE**

CATALOGO DE FUENTE DE FINANCIAMIENTO 2016

FTE	TIPO APOR	FUENTE FINAN	EJERCICIO	D E S C R I P C I O N
1				**RECURSOS FISCALES**
	5			**REASIGNACIONES DE RECURSOS FEDERALES**
		72		**CONTRAPARTE ESTATAL REASIGNACIONES DE RECURSOS FEDERALES COMISION NACIONAL DE CULTURA FISICA Y DEPORTE**
			16	CONTRAPARTE ESTATAL REASIGNACIONES DE RECURSOS FEDERALES COMISION NACIONAL DE CULTURA FISICA Y DEPORTE 2016
		73		**CONTRAPARTE ESTATAL REASIGNACIONES DE RECURSOS FEDERALES INSTITUTO NACIONAL DE LENGUAS INDIGENAS**
			16	CONTRAPARTE ESTATAL REASIGNACIONES DE RECURSOS FEDERALES INSTITUTO NACIONAL DE LENGUAS INDIGENAS 2016
		74		**CONTRAPARTE ESTATAL REASIGNACIONES DE RECURSOS FEDERALES COMISION FEDERAL DE ELECTRICIDAD**
			16	CONTRAPARTE ESTATAL REASIGNACIONES DE RECURSOS FEDERALES COMISION FEDERAL DE ELECTRICIDAD 2016
		75		**CONTRAPARTE ESTATAL REASIGNACIONES DE RECURSOS FEDERALES COMISION NACIONAL FORESTAL**
			16	CONTRAPARTE ESTATAL REASIGNACIONES DE RECURSOS FEDERALES COMISION NACIONAL FORESTAL 2016
		76		**CONTRAPARTE ESTATAL REASIGNACIONES DE RECURSOS FEDERALES SISTEMA NACIONAL PARA EL DESARROLLO INTEGRAL DE LA FAMILIA - DIF NACIONAL**
			16	CONTRAPARTE ESTATAL REASIGNACIONES DE RECURSOS FEDERALES SISTEMA NACIONAL PARA EL DESARROLLO INTEGRAL DE LA FAMILIA - DIF NACIONAL 2016
		77		**CONTRAPARTE ESTATAL REASIGNACIONES DE RECURSOS FEDERALES COMISION NACIONAL DEL AGUA**
			16	CONTRAPARTE ESTATAL REASIGNACIONES DE RECURSOS FEDERALES COMISION NACIONAL DEL AGUA 2016
		78		**CONTRAPARTE ESTATAL REASIGNACIONES DE RECURSOS FEDERALES CONSEJO NACIONAL DE CIENCIA Y TECNOLOGIA**
			16	CONTRAPARTE ESTATAL REASIGNACIONES DE RECURSOS FEDERALES CONSEJO NACIONAL DE CIENCIA Y TECNOLOGIA 2016
		79		**CONTRAPARTE ESTATAL REASIGNACIONES DE RECURSOS FEDERALES INSTITUTO NACIONAL DE EDUCACION PARA LOS ADULTOS**
			16	CONTRAPARTE ESTATAL REASIGNACIONES DE RECURSOS FEDERALES INSTITUTO NACIONAL DE EDUCACION PARA LOS ADULTOS 2016
		80		**REASIGNACIONES DE RECURSOS FEDERALES SECRETARIA DE DESARROLLO AGRARIO, TERRITORIAL Y URBANO (SEDATU)**
			16	REASIGNACIONES DE RECURSOS FEDERALES SECRETARIA DE DESARROLLO AGRARIO, TERRITORIAL Y URBANO (SEDATU) 2016
		81		**CONTRAPARTE ESTATAL REASIGNACIONES DE RECURSOS FEDERALES COMISION NACIONAL DE VIVIENDA**
			16	CONTRAPARTE ESTATAL REASIGNACIONES DE RECURSOS FEDERALES COMISION NACIONAL DE VIVIENDA 2016
		82		**CONTRAPARTE ESTATAL REASIGNACIONES DE RECURSOS FEDERALES SOCIEDAD HIPOTECARIA FEDERAL**
			16	CONTRAPARTE ESTATAL REASIGNACIONES DE RECURSOS FEDERALES SOCIEDAD HIPOTECARIA FEDERAL 2016
	7			**REASIGNACIONES DE RECURSOS FEDERALES ORDINARIAS**
		90		**CONTRAPARTE ESTATAL REASIGNACIONES DE RECURSOS FEDERALES ORDINARIAS SECRETARIA DE EDUCACION PUBLICA**
			16	CONTRAPARTE ESTATAL REASIGNACIONES DE RECURSOS FEDERALES ORDINARIAS SECRETARIA

CATALOGO DE FUENTE DE FINANCIAMIENTO 2016

FTE	TIPO APOR	FUENTE FINAN	EJERCICIO	D E S C R I P C I O N
2				**FINANCIAMIENTO INTERNO**
	1			**RECURSOS DEL ESTADO**
		10	16	**RECURSOS DEL ESTADO POR FINANCIAMIENTO INTERNO** RECURSOS DEL ESTADO POR FINANCIAMIENTO INTERNO 2016
3				**FINANCIAMIENTO EXTERNO**
	1			**RECURSOS DEL ESTADO**
		11	16	**RECURSOS DEL ESTADO POR FINANCIAMIENTO EXTERNO** RECURSOS DEL ESTADO POR FINANCIAMIENTO EXTERNO 2016
4				**INGRESOS PROPIOS**
	8			**INGRESOS PROPIOS**
		92	16	**INGRESOS PROPIOS DEL PODER LEGISLATIVO** INGRESOS PROPIOS DEL PODER LEGISLATIVO 2016
		93	16	**INGRESOS PROPIOS DEL PODER JUDICIAL** INGRESOS PROPIOS DEL PODER JUDICIAL 2016
		94	16	**INGRESOS PROPIOS ORGANISMOS AUTONOMOS** INGRESOS PROPIOS ORGANISMOS AUTONOMOS 2016
		96	16	**INGRESOS PROPIOS DE MUNICIPIOS** INGRESOS PROPIOS DE MUNICIPIOS 2016
		97	16	**INGRESOS PROPIOS DE ENTIDADES PARAMUNICIPALES** INGRESOS PROPIOS DE ENTIDADES PARAMUNICIPALES 2016
		98	16	**INGRESOS PROPIOS DE ENTIDADES PARAESTATALES** INGRESOS PROPIOS DE ENTIDADES PARAESTATALES 2016
5				**RECURSOS FEDERALES**
	3			**APORTACIONES FEDERALES**
		27	16	**CARGA EDUCATIVA ELEVADA** CARGA EDUCATIVA ELEVADA 2016
		29	16	**FONDO DE APORTACIONES MULTIPLES INFRAESTRUCTURA EDUCATIVA MEDIA SUPERIOR (FAM)** FONDO DE APORTACIONES MULTIPLES INFRAESTRUCTURA EDUCATIVA MEDIA SUPERIOR (FAM) 2016
		30	16	**FONDO DE APORTACIONES MULTIPLES INFRAESTRUCTURA EDUCATIVA BASICA (FAM)** FONDO DE APORTACIONES MULTIPLES INFRAESTRUCTURA EDUCATIVA BASICA (FAM) 2016
		31	16	**FONDO DE APORTACIONES MULTIPLES INFRAESTRUCTURA EDUCATIVA SUPERIOR (FAM)** FONDO DE APORTACIONES MULTIPLES INFRAESTRUCTURA EDUCATIVA SUPERIOR (FAM) 2016
		32	16	**FONDO DE APORTACIONES MULTIPLES DE ASISTENCIA SOCIAL (FAM)** FONDO DE APORTACIONES MULTIPLES DE ASISTENCIA SOCIAL (FAM) 2016
		33	16	**FONDO DE APORTACIONES PARA LA NOMINA EDUCATIVA Y GASTO OPERATIVO (FONE)** FONDO DE APORTACIONES PARA LA NOMINA EDUCATIVA Y GASTO OPERATIVO (FONE) 2016
		34	16	**FONDO DE APORTACIONES PARA LOS SERVICIOS DE SALUD (FASSA)** FONDO DE APORTACIONES PARA LOS SERVICIOS DE SALUD (FASSA) 2016
		35	16	**FONDO DE APORTACIONES PARA LA EDUCACION TECNOLOGICA Y DE ADULTOS (FAETA)** FONDO DE APORTACIONES PARA LA EDUCACION TECNOLOGICA Y DE ADULTOS (FAETA) 2016
		36	16	**FONDO DE APORTACIONES PARA LA INFRAESTRUCTURA SOCIAL ESTATAL (FAISE)**

CATALOGO DE FUENTE DE FINANCIAMIENTO 2016

FTE	TIPO APOR	FUENTE FINAN	EJERCICIO	D E S C R I P C I O N
5				**RECURSOS FEDERALES**
	3			**APORTACIONES FEDERALES**
		36	16	**FONDO DE APORTACIONES PARA LA INFRAESTRUCTURA SOCIAL ESTATAL (FAISE)** FONDO DE APORTACIONES PARA LA INFRAESTRUCTURA SOCIAL ESTATAL (FAISE) 2016
		37	16	**FONDO DE APORTACIONES PARA LA INFRAESTRUCTURA SOCIAL MUNICIPAL (FAISM)** FONDO DE APORTACIONES PARA LA INFRAESTRUCTURA SOCIAL MUNICIPAL (FAISM) 2016
		38	16	**FONDO DE APORTACIONES PARA EL FORTALECIMIENTO DE LOS MUNICIPIOS (FORTAMUN)** FONDO DE APORTACIONES PARA EL FORTALECIMIENTO DE LOS MUNICIPIOS (FORTAMUN) 2016
		39	16	**FONDO DE APORTACIONES PARA LA SEGURIDAD PUBLICA DE LOS ESTADOS Y DEL DISTRITO FEDERAL (FASP)** FONDO DE APORTACIONES PARA LA SEGURIDAD PUBLICA DE LOS ESTADOS Y DEL DISTRITO FEDERAL (FASP) 2016
		40	16	**FONDO DE APORTACIONES PARA EL FORTALECIMIENTO DE LAS ENTIDADES FEDERATIVAS (FAFEF)** FONDO DE APORTACIONES PARA EL FORTALECIMIENTO DE LAS ENTIDADES FEDERATIVAS (FAFEF) 2016
	4			**RECURSOS FEDERALES UTILIZADOS COMO CONTRAPARTE ESTATAL**
		30	16	**RECURSO DEL FONDO DE APORTACIONES MULTIPLES INFRAESTRUCTURA EDUCATIVA BASICA UTILIZADO COMO CONTRAPARTE ESTATAL A OTROS PROGRAMAS** RECURSO DEL FONDO DE APORTACIONES MULTIPLES INFRAESTRUCTURA EDUCATIVA BASICA UTILIZADO COMO CONTRAPARTE ESTATAL A OTROS PROGRAMAS 2016
		31	16	**RECURSO DEL FONDO DE APORTACIONES MULTIPLES INFRAESTRUCTURA EDUCATIVA SUPERIOR UTILIZADO COMO CONTRAPARTE ESTATAL A OTROS PROGRAMAS** RECURSO DEL FONDO DE APORTACIONES MULTIPLES INFRAESTRUCTURA EDUCATIVA SUPERIOR UTILIZADO COMO CONTRAPARTE ESTATAL A OTROS PROGRAMAS 2016
		36	16	**RECURSO DEL FONDO PARA LA INFRAESTRUCTURA SOCIAL ESTATAL UTILIZADO COMO CONTRAPARTE ESTATAL A OTROS PROGRAMAS** RECURSO DEL FONDO PARA LA INFRAESTRUCTURA SOCIAL ESTATAL UTILIZADO COMO CONTRAPARTE ESTATAL A OTROS PROGRAMAS 2016
	5			**REASIGNACIONES DE RECURSOS FEDERALES**
		02	16	**REASIGNACION DE RECURSOS FEDERALES ORDINARIOS** REASIGNACION DE RECURSOS FEDERALES ORDINARIOS 2016
		03	16	**TODOS SOMOS JUAREZ RECURSOS FEDERALES** TODOS SOMOS JUAREZ RECURSOS FEDERALES 2016
		12	16	**REASIGNACION DE RECURSOS FEDERALES DE EJERCICIOS ANTERIORES (2012)** REASIGNACION DE RECURSOS FEDERALES DE EJERCICIOS ANTERIORES (2012) 2016
		13	16	**REASIGNACION DE RECURSOS PARA SANEAMIENTO FINANCIERO RAMO 23** REASIGNACION DE RECURSOS PARA EL SANEAMIENTO FINANCIERO RAMO 23 2016
		14	16	**CONTINGENCIAS ECONOMICAS CONVENIO 4** CONTINGENCIAS ECONOMICAS CONVENIO 4 2016
		15	16	**S.E.P. APOYO FINANCIERO EXTRAORDINARIO GTOS. OPERACION** S.E.P. APOYO FINANCIERO EXTRAORDINARIO GTOS. OPERACION 2016
		41	16	**FONDO DE ESTABILIZACION DE LOS INGRESOS DE LAS ENTIDADES FEDERATIVAS (FEIEF)** FONDO DE ESTABILIZACION DE LOS INGRESOS DE LAS ENTIDADES FEDERATIVAS (FEIEF) 2016
		42	16	**FONDO PARA LA INFRAESTRUCTURA DE LOS ESTADOS (FIES)** FONDO PARA LA INFRAESTRUCTURA DE LOS ESTADOS (FIES) 2016

CATALOGO DE FUENTE DE FINANCIAMIENTO 2016

FTE	TIPO APOR	FUENTE FINAN	EJERCICIO	D E S C R I P C I O N
5				**RECURSOS FEDERALES**
	5			**REASIGNACIONES DE RECURSOS FEDERALES**
		43	16	**DESARROLLO REGIONAL** DESARROLLO REGIONAL 2016
		44	16	**FONDO DE INVERSION PARA ENTIDADES FEDERATIVAS (FIEF)** FONDO DE INVERSION PARA ENTIDADES FEDERATIVAS (FIEF) 2016
		50	16	**REASIGNACIONES DE RECURSOS FEDERALES SECRETARIA DE HACIENDA Y CREDITO PUBLICO** REASIGNACIONES DE RECURSOS FEDERALES SECRETARIA DE HACIENDA Y CREDITO PUBLICO 2016
		51	16	**REASIGNACIONES DE RECURSOS FEDERALES SECRETARIA DE EDUCACION PUBLICA** REASIGNACIONES DE RECURSOS FEDERALES SECRETARIA DE EDUCACION PUBLICA 2016
		52	16	**REASIGNACIONES DE RECURSOS FEDERALES SECRETARIA DE AGRICULTURA GANADERIA DESARROLLO RURAL PESCA Y ALIMENTACION** REASIGNACIONES DE RECURSOS FEDERALES SECRETARIA DE AGRICULTURA GANADERIA DESARROLLO RURAL PESCA Y ALIMENTACION 2016
		53	16	**REASIGNACIONES DE RECURSOS FEDERALES SECRETARIA DE SEGURIDAD PUBLICA** REASIGNACIONES DE RECURSOS FEDERALES SECRETARIA DE SEGURIDAD PUBLICA 2016
		54	16	**REASIGNACIONES DE RECURSOS FEDERALES SECRETARIA DE SALUD** REASIGNACIONES DE RECURSOS FEDERALES SECRETARIA DE SALUD 2016
		55	16	**REASIGNACIONES DE RECURSOS FEDERALES SECRETARIA DE TURISMO** REASIGNACIONES DE RECURSOS FEDERALES SECRETARIA DE TURISMO 2016
		56	16	**REASIGNACIONES DE RECURSOS FEDERALES SECRETARIA DE COMUNICACIONES Y TRANSPORTE** REASIGNACIONES DE RECURSOS FEDERALES SECRETARIA DE COMUNICACIONES Y TRANSPORTE 2016
		57	16	**REASIGNACIONES DE RECURSOS FEDERALES SECRETARIA DE LA FUNCION PUBLICA** REASIGNACIONES DE RECURSOS FEDERALES SECRETARIA DE LA FUNCION PUBLICA 2016
		58	16	**REASIGNACIONES DE RECURSOS FEDERALES SECRETARIA DE ECONOMIA** REASIGNACIONES DE RECURSOS FEDERALES SECRETARIA DE ECONOMIA 2016
		59	16	**REASIGNACIONES DE RECURSOS FEDERALES SECRETARIA DE MEDIO AMBIENTE Y RECURSOS NATURALES** REASIGNACIONES DE RECURSOS FEDERALES SECRETARIA DE MEDIO AMBIENTE Y RECURSOS NATURALES 2016
		60	16	**REASIGNACIONES DE RECURSOS FEDERALES SECRETARIA DE GOBERNACION** REASIGNACIONES DE RECURSOS FEDERALES SECRETARIA DE GOBERNACION 2016
		61	16	**REASIGNACIONES DE RECURSOS FEDERALES SECRETARIA DE DESARROLLO SOCIAL** REASIGNACIONES DE RECURSOS FEDERALES SECRETARIA DE DESARROLLO SOCIAL 2016
		62	16	**REASIGNACIONES DE RECURSOS FEDERALES SECRETARIA DE LA DEFENSA NACIONAL** REASIGNACIONES DE RECURSOS FEDERALES SECRETARIA DE LA DEFENSA NACIONAL 2016
		63	16	**REASIGNACIONES DE RECURSOS FEDERALES SECRETARIA DE TRABAJO Y PREVISION SOCIAL** REASIGNACIONES DE RECURSOS FEDERALES SECRETARIA DE TRABAJO Y PREVISION SOCIAL 2016
		64	16	**REASIGNACIONES DE RECURSOS FEDERALES SECRETARIA DE MARINA** REASIGNACIONES DE RECURSOS FEDERALES SECRETARIA DE MARINA 2016
		65	16	**REASIGNACIONES DE RECURSOS FEDERALES SECRETARIA DE RELACIONES EXTERIORES** REASIGNACIONES DE RECURSOS FEDERALES SECRETARIA DE RELACIONES EXTERIORES 2016
		66	16	**REASIGNACIONES DE RECURSOS FEDERALES SECRETARIA DE LA REFORMA AGRARIA** REASIGNACIONES DE RECURSOS FEDERALES SECRETARIA DE LA REFORMA AGRARIA 2016

CATALOGO DE FUENTE DE FINANCIAMIENTO 2016

FTE	TIPO APOR	FUENTE FINAN	EJERCICIO	D E S C R I P C I O N
5				**RECURSOS FEDERALES**
	5			**REASIGNACIONES DE RECURSOS FEDERALES**
		67	16	**REASIGNACIONES DE RECURSOS FEDERALES SECRETARIA DE ENERGIA** REASIGNACIONES DE RECURSOS FEDERALES SECRETARIA DE ENERGIA 2016
		68	16	**REASIGNACIONES DE RECURSOS FEDERALES PROCURADURIA GENERAL DE LA REPUBLICA** REASIGNACIONES DE RECURSOS FEDERALES PROCURADURIA GENERAL DE LA REPUBLICA 2016
		69	16	**REASIGNACIONES DE RECURSOS FEDERALES COMISION NACIONAL PARA EL DESARROLLO DE LOS PUEBLOS INDIGENAS** REASIGNACIONES DE RECURSOS FEDERALES COMISION NACIONAL PARA EL DESARROLLO DE LOS PUEBLOS INDIGENAS 2016
		70	16	**REASIGNACIONES DE RECURSOS FEDERALES COMITÉ ADMINISTRADOR DEL PROGRAMA FEDERAL DE CONSTRUCCION DE ESCUELAS CAPFCE** REASIGNACIONES DE RECURSOS FEDERALES COMITÉ ADMINISTRADOR DEL PROGRAMA FEDERAL DE CONSTRUCCION DE ESCUELAS CAPFCE 2016
		71	16	**REASIGNACIONES DE RECURSOS FEDERALES COMISION NACIONAL DE LA CULTURA Y LAS ARTES** REASIGNACIONES DE RECURSOS FEDERALES COMISION NACIONAL DE LA CULTURA Y LAS ARTES 2016
		72	16	**REASIGNACIONES DE RECURSOS FEDERALES COMISION NACIONAL DE CULTURA FISICA Y DEPORTE** REASIGNACIONES DE RECURSOS FEDERALES COMISION NACIONAL DE CULTURA FISICA Y DEPORTE 2016
		73	16	**REASIGNACIONES DE RECURSOS FEDERALES INSTITUTO NACIONAL DE LENGUAS INDIGENAS** REASIGNACIONES DE RECURSOS FEDERALES INSTITUTO NACIONAL DE LENGUAS INDIGENAS 2016
		74	16	**REASIGNACIONES DE RECURSOS FEDERALES COMISION FEDERAL DE ELECTRICIDAD** REASIGNACIONES DE RECURSOS FEDERALES COMISION FEDERAL DE ELECTRICIDAD 2016
		75	16	**REASIGNACIONES DE RECURSOS FEDERALES COMISION NACIONAL FORESTAL** REASIGNACIONES DE RECURSOS FEDERALES COMISION NACIONAL FORESTAL 2016
		76	16	**REASIGNACIONES DE RECURSOS FEDERALES SISTEMA NACIONAL PARA EL DESARROLLO INTEGRAL DE LA FAMILIA - DIF NACIONAL** REASIGNACIONES DE RECURSOS FEDERALES SISTEMA NACIONAL PARA EL DESARROLLO INTEGRAL DE LA FAMILIA - DIF NACIONAL 2016
		77	16	**REASIGNACIONES DE RECURSOS FEDERALES COMISION NACIONAL DEL AGUA** REASIGNACIONES DE RECURSOS FEDERALES COMISION NACIONAL DEL AGUA 2016
		79	16	**REASIGNACIONES DE RECURSOS FEDERALES INSTITUTO NACIONAL DE EDUCACION PARA LOS ADULTOS (INEA)** REASIGNACIONES DE RECURSOS FEDERALES INSTITUTO NACIONAL DE EDUCACION PARA LOS ADULTOS (INEA) 2016
		80	16	**REASIGNACIONES DE RECURSOS FEDERALES SECRETARIA DE DESARROLLO AGRARIO, TERRITORIAL Y URBANO (SEDATU)** REASIGNACIONES DE RECURSOS FEDERALES SECRETARIA DE DESARROLLO AGRARIO, TERRITORIAL Y URBANO (SEDATU) 2016
		81	16	**REASIGNACIONES DE RECURSOS FEDERALES COMISION NACIONAL DE VIVIENDA** REASIGNACIONES DE RECURSOS FEDERALES COMISION NACIONAL DE VIVIENDA 2016
		82	16	**REASIGNACIONES DE RECURSOS FEDERALES SOCIEDAD HIPOTECARIA FEDERAL** REASIGNACIONES DE RECURSOS FEDERALES SOCIEDAD HIPOTECARIA FEDERAL 2016
		83	16	**REASIGNACIONES DE RECURSOS FEDERALES SECRETARIA DE DESARROLLO SOCIAL (SEDESOL)** REASIGNACIONES DE RECURSOS FEDERALES SECRETARIA DE DESARROLLO SOCIAL (SEDESOL)

CATALOGO DE FUENTE DE FINANCIAMIENTO 2016

FTE	TIPO APOR	FUENTE FINAN	EJERCICIO	D E S C R I P C I O N
5				**RECURSOS FEDERALES**
	6			**RECURSOS FEDERALES UTILIZADOS COMO CONTRAPARTE ESTATAL**
		41		**CONTRAPARTE ESTATAL FONDO DE ESTABILIZACION DE LOS INGRESOS DE LAS ENTIDADES FEDERATIVAS (FEIEF)**
			16	CONTRAPARTE ESTATAL FONDO DE ESTABILIZACION DE LOS INGRESOS DE LAS ENTIDADES FEDERATIVAS (FEIEF) 2016
		42		**CONTRAPARTE ESTATAL FONDO PARA LA INFRAESTRUCTURA DE LOS ESTADOS (FIES)**
			16	CONTRAPARTE ESTATAL FONDO PARA LA INFRAESTRUCTURA DE LOS ESTADOS (FIES) 2016
		43		**RECURSO DEL PROGRAMA DE DESARROLLO REGIONAL UTILIZADO COMO CONTRAPARTE ESTATAL A OTROS PROGRAMAS**
			16	RECURSO DEL PROGRAMA DE DESARROLLO REGIONAL UTILIZADO COMO CONTRAPARTE ESTATAL A OTROS PROGRAMAS 2016
	7			**REASIGNACIONES DE RECURSOS FEDERALES ORDINARIAS**
		90		**REASIGNACIONES DE RECURSOS FEDERALES ORDINARIAS SECRETARIA DE EDUCACION PUBLICA**
			16	REASIGNACIONES DE RECURSOS FEDERALES ORDINARIAS SECRETARIA DE EDUCACION PUBLICA
		95		**REASIGNACIONES DE RECURSOS FEDERALES SEGURO POPULAR**
			16	REASIGNACIONES DE RECURSOS FEDERALES SEGURO POPULAR 2016
6				**RECURSOS ESTATALES**
	1			**RECURSOS DEL ESTADO**
		01		**RECURSOS DEL ESTADO**
			16	RECURSOS DEL ESTADO 2016
		02		**FONDO DE DESARROLLO DE INFRAESTRUCTURA (FODEIN)**
			16	FONDO DE DESARROLLO DE INFRAESTRUCTURA (FODEIN) 2016
		03		**TODOS SOMOS JUAREZ**
			16	TODOS SOMOS JUAREZ 2016
		05		**CARRETERAS FEDERALES Y ESTATALES DE CUOTA (CEFEC)**
			16	CARRETERAS FEDERALES Y ESTATALES DE CUOTA (CEFEC) 2016
	2			**PARTICIPACIONES FEDERALES E INCENTIVOS DERIVADOS DE COLABORACION FISCAL**
		16		**FONDO GENERAL DE PARTICIPACIONES**
			16	FONDO GENERAL DE PARTICIPACIONES 2016
		17		**FONDO DE FOMENTO MUNICIPAL**
			16	FONDO DE FOMENTO MUNICIPAL 2016
		18		**CAMINOS Y PUENTES FEDERALES (CAPUFE)**
			16	CAMINOS Y PUENTES FEDERALES (CAPUFE) 2016
		19		**IMPUESTO ESPECIAL SOBRE PRODUCCION Y SERVICIOS**
			16	IMPUESTO ESPECIAL SOBRE PRODUCCION Y SERVICIOS 2016
		20		**IMPUESTO ESPECIAL SOBRE PRODUCCION Y SERVICIOS-GASOLINA Y DIESEL**
			16	IMPUESTO ESPECIAL SOBRE PRODUCCION Y SERVICIOS-GASOLINA Y DIESEL 2016
		21		**FONDO DE FISCALIZACION PARA ENTIDADES FEDERATIVAS (FOFIE)**
			16	FONDO DE FISCALIZACION PARA ENTIDADES FEDERATIVAS (FOFIE) 2016
		22		**IMPUESTO SOBRE LA RENTA PARTICIPABLE**
			16	IMPUESTO SOBRE LA RENTA PARTICIPABLE 2016
		28		**INGRESOS FISCALES FEDERALES ADMINISTRADOS POR EL GOBIERNO DEL ESTADO**
			16	INGRESOS FISCALES FEDERALES ADMINISTRADOS POR EL GOBIERNO DEL ESTADO 2016
	3			**APORTACIONES FEDERALES**

CATALOGO DE FUENTE DE FINANCIAMIENTO 2016

FTE	TIPO APOR	FUENTE FINAN	EJERCICIO	D E S C R I P C I O N
6				**RECURSOS ESTATALES**
	3			**APORTACIONES FEDERALES**
		30	16	**FONDO DE APORTACIONES MULTIPLES INFRAESTRUCTURA EDUCATIVA BASICA (FAM)** FONDO DE APORTACIONES MULTIPLES INFRAESTRUCTURA EDUCATIVA BASICA (FAM) 2016
		31	16	**FONDO DE APORTACIONES MULTIPLES INFRAESTRUCTURA EDUCATIVA SUPERIOR (FAM)** FONDO DE APORTACIONES MULTIPLES INFRAESTRUCTURA EDUCATIVA SUPERIOR (FAM) 2016
		32	16	**FONDO DE APORTACIONES MULTIPLES DE ASISTENCIA SOCIAL (FAM)** FONDO DE APORTACIONES MULTIPLES DE ASISTENCIA SOCIAL (FAM) 2016
		33	16	**FONDO DE APORTACIONES PARA LA EDUCACION BASICA Y NORMAL (FAEB)** FONDO DE APORTACIONES PARA LA EDUCACION BASICA Y NORMAL (FAEB) 2016
		34	16	**FONDO DE APORTACIONES PARA LOS SERVICIOS DE SALUD (FASSA)** FONDO DE APORTACIONES PARA LOS SERVICIOS DE SALUD (FASSA) 2016
		35	16	**FONDO DE APORTACIONES PARA LA EDUCACION TECNOLOGICA Y DE ADULTOS (FAETA)** FONDO DE APORTACIONES PARA LA EDUCACION TECNOLOGICA Y DE ADULTOS (FAETA) 2016
		36	16	**FONDO DE APORTACIONES PARA LA INFRAESTRUCTURA SOCIAL ESTATAL (FAISE)** FONDO DE APORTACIONES PARA LA INFRAESTRUCTURA SOCIAL ESTATAL (FAISE) 2016
		37	16	**FONDO DE APORTACIONES PARA LA INFRAESTRUCTURA SOCIAL MUNICIPAL (FAISM)** FONDO DE APORTACIONES PARA LA INFRAESTRUCTURA SOCIAL MUNICIPAL (FAISM) 2016
		38	16	**FONDO DE APORTACIONES PARA EL FORTALECIMIENTO DE LOS MUNICIPIOS (FORTAMUN)** FONDO DE APORTACIONES PARA EL FORTALECIMIENTO DE LOS MUNICIPIOS (FORTAMUN) 2016
		39	16	**FONDO DE APORTACIONES PARA LA SEGURIDAD PUBLICA DE LOS ESTADOS Y DEL DISTRITO FEDERAL (FASP)** FONDO DE APORTACIONES PARA LA SEGURIDAD PUBLICA DE LOS ESTADOS Y DEL DISTRITO FEDERAL (FASP) 2016
		40	16	**FONDO DE APORTACIONES PARA EL FORTALECIMIENTO DE LAS ENTIDADES FEDERATIVAS (FAFEF)** FONDO DE APORTACIONES PARA EL FORTALECIMIENTO DE LAS ENTIDADES FEDERATIVAS (FAFEF) 2016
	4			**RECURSOS FEDERALES**
		30	16	**RECURSO DEL FONDO DE APORTACIONES MULTIPLES INFRAESTRUCTURA EDUCATIVA BASICA UTILIZADO COMO CONTRAPARTE ESTATAL A OTROS PROGRAMAS** RECURSO DEL FONDO DE APORTACIONES MULTIPLES INFRAESTRUCTURA EDUCATIVA BASICA UTILIZADO COMO CONTRAPARTE ESTATAL A OTROS PROGRAMAS 2016
		31	16	**RECURSO DEL FONDO DE APORTACIONES MULTIPLES INFRAESTRUCTURA EDUCATIVA SUPERIOR UTILIZADO COMO CONTRAPARTE ESTATAL A OTROS PROGRAMAS** RECURSO DEL FONDO DE APORTACIONES MULTIPLES INFRAESTRUCTURA EDUCATIVA SUPERIOR UTILIZADO COMO CONTRAPARTE ESTATAL A OTROS PROGRAMAS 2016
		36	16	**RECURSO DEL FONDO PARA LA INFRAESTRUCTURA SOCIAL ESTATAL UTILIZADO COMO CONTRAPARTE ESTATAL A OTROS PROGRAMAS** RECURSO DEL FONDO PARA LA INFRAESTRUCTURA SOCIAL ESTATAL UTILIZADO COMO CONTRAPARTE ESTATAL A OTROS PROGRAMAS 2016
	5			**REASIGNACIONES DE RECURSOS FEDERALES**
		42	16	**CONTRAPARTE ESTATAL FONDO PARA LA INFRAESTRUCTURA DE LOS ESTADOS (FIES)** CONTRAPARTE ESTATAL FONDO PARA LA INFRAESTRUCTURA DE LOS ESTADOS (FIES) 2016
		43	16	**CONTRAPARTE ESTATAL DE DESARROLLO REGIONAL** CONTRAPARTE ESTATAL DE DESARROLLO REGIONAL 2016

CATALOGO DE FUENTE DE FINANCIAMIENTO 2016

FTE	TIPO APOR	FUENTE FINAN	EJERCICIO	D E S C R I P C I O N
6				**RECURSOS ESTATALES**
	5			**REASIGNACIONES DE RECURSOS FEDERALES**
		50		**CONTRAPARTE ESTATAL REASIGNACIONES DE RECURSOS FEDERALES SECRETARIA DE HACIENDA Y CREDITO PUBLICO**
			16	CONTRAPARTE ESTATAL REASIGNACIONES DE RECURSOS FEDERALES SECRETARIA DE HACIENDA Y CREDITO PUBLICO 2016
		51		**CONTRAPARTE ESTATAL REASIGNACIONES DE RECURSOS FEDERALES SECRETARIA DE EDUCACION PUBLICA**
			16	CONTRAPARTE ESTATAL REASIGNACIONES DE RECURSOS FEDERALES SECRETARIA DE EDUCACION PUBLICA 2016
		52		**CONTRAPARTE ESTATAL REASIGNACIONES DE RECURSOS FEDERALES SECRETARIA DE AGRICULTURA GANADERIA DESARROLLO RURAL PESCA Y ALIMENTACION**
			16	CONTRAPARTE ESTATAL REASIGNACIONES DE RECURSOS FEDERALES SECRETARIA DE AGRICULTURA GANADERIA DESARROLLO RURAL PESCA Y ALIMENTACION 2016
		53		**CONTRAPARTE ESTATAL REASIGNACIONES DE RECURSOS FEDERALES SECRETARIA DE SEGURIDAD PUBLICA**
			16	CONTRAPARTE ESTATAL REASIGNACIONES DE RECURSOS FEDERALES SECRETARIA DE SEGURIDAD PUBLICA 2016
		54		**CONTRAPARTE ESTATAL REASIGNACIONES DE RECURSOS FEDERALES SECRETARIA DE SALUD**
			16	CONTRAPARTE ESTATAL REASIGNACIONES DE RECURSOS FEDERALES SECRETARIA DE SEGURIDAD PUBLICA
		55		**CONTRAPARTE ESTATAL REASIGNACIONES DE RECURSOS FEDERALES SECRETARIA DE TURISMO**
			16	CONTRAPARTE ESTATAL REASIGNACIONES DE RECURSOS FEDERALES SECRETARIA DE TURISMO 2016
		56		**CONTRAPARTE ESTATAL REASIGNACIONES DE RECURSOS FEDERALES SECRETARIA DE COMUNICACIONES Y TRANSPORTE**
			16	CONTRAPARTE ESTATAL REASIGNACIONES DE RECURSOS FEDERALES SECRETARIA DE COMUNICACIONES Y TRANSPORTE 2016
		57		**CONTRAPARTE ESTATAL REASIGNACIONES DE RECURSOS FEDERALES SECRETARIA DE LA FUNCION PUBLICA**
			16	CONTRAPARTE ESTATAL REASIGNACIONES DE RECURSOS FEDERALES SECRETARIA DE LA FUNCION PUBLICA 2016
		58		**CONTRAPARTE ESTATAL REASIGNACIONES DE RECURSOS FEDERALES SECRETARIA DE ECONOMIA**
			16	CONTRAPARTE ESTATAL REASIGNACIONES DE RECURSOS FEDERALES SECRETARIA DE ECONOMIA 2016
		59		**CONTRAPARTE ESTATAL REASIGNACIONES DE RECURSOS FEDERALES SECRETARIA DE MEDIO AMBIENTE Y RECURSOS NATURALES**
			16	CONTRAPARTE ESTATAL REASIGNACIONES DE RECURSOS FEDERALES SECRETARIA DE MEDIO AMBIENTE Y RECURSOS NATURALES 2016
		60		**CONTRAPARTE ESTATAL REASIGNACIONES DE RECURSOS FEDERALES SECRETARIA DE GOBERNACION**
			16	CONTRAPARTE ESTATAL REASIGNACIONES DE RECURSOS FEDERALES SECRETARIA DE GOBERNACION 2016
		61		**CONTRAPARTE ESTATAL REASGINACIONES DE RECURSOS FEDERALES SECRETARIA DE DESARROLLO SOCIAL**
			16	CONTRAPARTE ESTATAL REASGINACIONES DE RECURSOS FEDERALES SECRETARIA DE DESARROLLO SOCIAL 2016
		62		**CONTRAPARTE ESTATAL REASGINACIONES DE RECURSOS FEDERALES SECRETARIA DE LA**

CATALOGO DE FUENTE DE FINANCIAMIENTO 2016

FTE	TIPO APOR	FUENTE FINAN	EJERCICIO	D E S C R I P C I O N
6				**RECURSOS ESTATALES**
	5			**REASIGNACIONES DE RECURSOS FEDERALES**
		62		**CONTRAPARTE ESTATAL REASGINACIONES DE RECURSOS FEDERALES SECRETARIA DE LA DEFENSA NACIONAL**
			16	CONTRAPARTE ESTATAL REASGINACIONES DE RECURSOS FEDERALES SECRETARIA DE LA DEFENSA NACIONAL 2016
		63		**CONTRAPARTE ESTATAL REASGINACIONES DE RECURSOS FEDERALES SECRETARIA DE TRABAJO Y PREVISION SOCIAL**
			16	CONTRAPARTE ESTATAL REASGINACIONES DE RECURSOS FEDERALES SECRETARIA DE TRABAJO Y PREVISION SOCIAL 2016
		64		**CONTRAPARTE ESTATAL REASGINACIONES DE RECURSOS FEDERALES SECRETARIA DE MARINA**
			16	CONTRAPARTE ESTATAL REASGINACIONES DE RECURSOS FEDERALES SECRETARIA DE MARINA 2016
		65		**CONTRAPARTE ESTATAL REASGINACIONES DE RECURSOS FEDERALES SECRETARIA DE RELACIONES EXTERIORES**
			16	CONTRAPARTE ESTATAL REASGINACIONES DE RECURSOS FEDERALES SECRETARIA DE RELACIONES EXTERIORES 2016
		66		**CONTRAPARTE ESTATAL REASGINACIONES DE RECURSOS FEDERALES SECRETARIA DE LA REFORMA AGRARIA**
			16	CONTRAPARTE ESTATAL REASGINACIONES DE RECURSOS FEDERALES SECRETARIA DE LA REFORMA AGRARIA 2016
		67		**CONTRAPARTE ESTATAL REASGINACIONES DE RECURSOS FEDERALES SECRETARIA DE ENERGIA**
			16	CONTRAPARTE ESTATAL REASGINACIONES DE RECURSOS FEDERALES SECRETARIA DE ENERGIA 2016
		68		**CONTRAPARTE ESTATAL REASGINACIONES DE RECURSOS FEDERALES PROCURADURIA GENERAL DE LA REPUBLICA**
			16	CONTRAPARTE ESTATAL REASGINACIONES DE RECURSOS FEDERALES PROCURADURIA GENERAL DE LA REPUBLICA 2016
		69		**CONTRAPARTE ESTATAL REASGINACIONES DE RECURSOS FEDERALES COMISION NACIONAL PARA EL DESARROLLO DE LOS PUEBLOS INDIGENAS**
			16	CONTRAPARTE ESTATAL REASGINACIONES DE RECURSOS FEDERALES COMISION NACIONAL PARA EL DESARROLLO DE LOS PUEBLOS INDIGENAS 2016
		70		**CONTRAPARTE ESTATAL REASGINACIONES DE RECURSOS FEDERALES COMITE ADMINISTRADOR DEL PROGRAMA FEDERAL DE CONSTRUCCION DE ESCUELAS CAPFCE**
			16	CONTRAPARTE ESTATAL REASGINACIONES DE RECURSOS FEDERALES COMITE ADMINISTRADOR DEL PROGRAMA FEDERAL DE CONSTRUCCION DE ESCUELAS CAPFCE 2016
		71		**CONTRAPARTE ESTATAL REASGINACIONES DE RECURSOS FEDERALES COMISION NACIONAL DE LA CULTURA Y LAS ARTES**
			16	CONTRAPARTE ESTATAL REASGINACIONES DE RECURSOS FEDERALES COMISION NACIONAL DE LA CULTURA Y LAS ARTES 2016
		72		**CONTRAPARTE ESTATAL REASGINACIONES DE RECURSOS FEDERALES COMISION NACIONAL DE LA CULTURA FISICA Y DEPORTE**
			16	CONTRAPARTE ESTATAL REASGINACIONES DE RECURSOS FEDERALES COMISION NACIONAL DE LA CULTURA FISICA Y DEPORTE 2016
		73		**CONTRAPARTE ESTATAL REASGINACIONES DE RECURSOS FEDERALES INSTITUTO NACIONAL DE LENGUAS INDIGENAS**
			16	CONTRAPARTE ESTATAL REASGINACIONES DE RECURSOS FEDERALES INSTITUTO NACIONAL DE LENGUAS INDIGENAS 2016
		74		**CONTRAPARTE ESTATAL REASGINACIONES DE RECURSOS FEDERALES COMISION FEDERAL DE**

CATALOGO DE FUENTE DE FINANCIAMIENTO 2016

FTE	TIPO APOR	FUENTE FINAN	EJERCICIO	D E S C R I P C I O N
6				**RECURSOS ESTATALES**
	5			**REASIGNACIONES DE RECURSOS FEDERALES**
		74		**CONTRAPARTE ESTATAL REASGINACIONES DE RECURSOS FEDERALES COMISION FEDERAL DE ELECTRICIDAD**
			16	CONTRAPARTE ESTATAL REASGINACIONES DE RECURSOS FEDERALES COMISION FEDERAL DE ELECTRICIDAD 2016
		75		**CONTRAPARTE ESTATAL REASGINACIONES DE RECURSOS FEDERALES COMISION NACIONAL FORESTAL**
			16	CONTRAPARTE ESTATAL REASGINACIONES DE RECURSOS FEDERALES COMISION NACIONAL FORESTAL 2016
		76		**CONTRAPARTE ESTATAL REASGINACIONES DE RECURSOS FEDERALES SISTEMA NACIONAL PARA EL DESARROLLO INTEGRAL DE LA FAMILIA- DIF NACIONAL**
			16	CONTRAPARTE ESTATAL REASGINACIONES DE RECURSOS FEDERALES SISTEMA NACIONAL PARA EL DESARROLLO INTEGRAL DE LA FAMILIA- DIF NACIONAL 2016
		77		**CONTRAPARTE ESTATAL REASGINACIONES DE RECURSOS FEDERALES COMISION NACIONAL DEL AGUA**
			16	CONTRAPARTE ESTATAL REASGINACIONES DE RECURSOS FEDERALES COMISION NACIONAL DEL AGUA 2016
		78		**CONTRAPARTE ESTATAL REASGINACIONES DE RECURSOS FEDERALES CONSEJO NACIONAL DE CIENCIA Y TECNOLOGIA**
			16	CONTRAPARTE ESTATAL REASGINACIONES DE RECURSOS FEDERALES CONSEJO NACIONAL DE CIENCIA Y TECNOLOGIA 2016
		79		**CONTRAPARTE ESTATAL REASGINACIONES DE RECURSOS FEDERALES INSTITUTO NACIONAL DE EDUCACION PARA LOS ADULTOS**
			16	CONTRAPARTE ESTATAL REASGINACIONES DE RECURSOS FEDERALES INSTITUTO NACIONAL DE EDUCACION PARA LOS ADULTOS 2016
		81		**CONTRAPARTE ESTATAL REASGINACIONES DE RECURSOS FEDERALES COMISION NACIONAL DE VIVIENDA**
			16	CONTRAPARTE ESTATAL REASGINACIONES DE RECURSOS FEDERALES COMISION NACIONAL DE VIVIENDA 2016
7				**OTROS RECURSOS**
	1			**RECURSOS DEL ESTADO**
		01		**RECURSOS ESTATALES APORTACION DE TERCEROS**
			16	RECURSOS ESTATALES APORTACION DE TERCEROS 2016
		02		**RECURSOS DE TERCEROS PARA EL FONDO DE DESARROLLO DE INFRAESTRUCTURA (FODEIN)**
			16	RECURSOS DE TERCEROS PARA EL FONDO DE DESARROLLO DE INFRAESTRUCTURA (FODEIN) 2016
		03		**RECURSOS DE TERCEROS PARA TODOS SOMOS JUAREZ**
			16	RECURSOS DE TERCEROS PARA TODOS SOMOS JUAREZ 2016
	2			**PARTICIPACIONES FEDERALES E INCENTIVOS DERIVADOS DE COLABORACION FISCAL**
		18		**RECURSOS DE TERCEROS A CAMINOS Y PUENTES FEDERALES (CAPUFE)**
			16	RECURSOS DE TERCEROS A CAMINOS Y PUENTES FEDERALES (CAPUFE) 2016
	3			**APORTACIONES FEDERALES**
		30		**RECURSOS DE TERCEROS A FONDO DE APORTACIONES MULTIPLES INFRAESTRUCTURA EDUCATIVA BASICA (FAM)**
			16	RECURSOS DE TERCEROS A FONDO DE APORTACIONES MULTIPLES INFRAESTRUCTURA EDUCATIVA BASICA (FAM) 2016
		31		**RECURSOS DE TERCEROS A FONDO DE APORTACIONES MULTIPLES INFRAESTRUCTURA EDUCATIVA SUPERIOR (FAM)**

CATALOGO DE FUENTE DE FINANCIAMIENTO 2016

FTE	TIPO APOR	FUENTE FINAN	EJERCICIO	D E S C R I P C I O N
7				**OTROS RECURSOS**
	3			**APORTACIONES FEDERALES**
		31		**RECURSOS DE TERCEROS A FONDO DE APORTACIONES MULTIPLES INFRAESTRUCTURA EDUCATIVA SUPERIOR (FAM)**
			16	RECURSOS DE TERCEROS A FONDO DE APORTACIONES MULTIPLES INFRAESTRUCTURA EDUCATIVA SUPERIOR (FAM) 2016
		32		**RECURSOS DE TERCEROS A FONDO DE APORTACIONES MULTIPLES DE ASISTENCIA SOCIAL (FAM)**
			16	RECURSOS DE TERCEROS A FONDO DE APORTACIONES MULTIPLES DE ASISTENCIA SOCIAL (FAM) 2016
		33		**RECURSOS DE TERCEROS A FONDO DE APORTACIONES PARA LA EDUCACION BASICA Y NORMAL (FAEB)**
			16	RECURSOS DE TERCEROS A FONDO DE APORTACIONES PARA LA EDUCACION BASICA Y NORMAL (FAEB) 2016
		34		**RECURSOS DE TERCEROS A FONDO DE APORTACIONES PARA LOS SERVICIOS DE SALUD (FASSA)**
			16	RECURSOS DE TERCEROS A FONDO DE APORTACIONES PARA LOS SERVICIOS DE SALUD (FASSA) 2016
		35		**RECURSOS DE TERCEROS A FONDO DE APORTACIONES PARA EDUCACION TECNOLOGICA Y DE ADULTOS (FAETA)**
			16	RECURSOS DE TERCEROS A FONDO DE APORTACIONES PARA EDUCACION TECNOLOGICA Y DE ADULTOS (FAETA) 2016
		36		**RECURSOS DE TERCEROS A FONDO DE APORTACIONES PARA LA INFRAESTRUCTURA SOCIAL ESTATAL (FAISE)**
			16	RECURSOS DE TERCEROS A FONDO DE APORTACIONES PARA LA INFRAESTRUCTURA SOCIAL ESTATAL (FAISE) 2016
		37		**RECURSOS DE TERCEROS A FONDO DE APORTACIONES PARA LA INFRAESTRUCTURA SOCIAL MUNICIPAL (FAISM)**
			16	RECURSOS DE TERCEROS A FONDO DE APORTACIONES PARA LA INFRAESTRUCTURA SOCIAL MUNICIPAL (FAISM) 2016
		38		**RECURSOS DE TERCEROS A FONDO DE APORTACIONES PARA EL FORTALECIMIENTO DE LOS MUNICIPIOS (FORTAMUN)**
			16	RECURSOS DE TERCEROS A FONDO DE APORTACIONES PARA EL FORTALECIMIENTO DE LOS MUNICIPIOS (FORTAMUN) 2016
		39		**RECURSOS DE TERCEROS A FONDO DE APORTACIONES PARA LA SEGURIDAD PUBLICA DE LOS ESTADOS Y DEL DISTRITO FEDERAL (FASP)**
			16	RECURSOS DE TERCEROS A FONDO DE APORTACIONES PARA LA SEGURIDAD PUBLICA DE LOS ESTADOS Y DEL DISTRITO FEDERAL (FASP) 2016
		40		**RECURSOS DE TERCEROS A FONDO DE APORTACIONES PARA EL FORTALECIMIENTO DE LAS ENTIDADES FEDERATIVAS (FAFEF)**
			16	RECURSOS DE TERCEROS A FONDO DE APORTACIONES PARA EL FORTALECIMIENTO DE LAS ENTIDADES FEDERATIVAS (FAFEF) 2016
	4			
		36		**RECURSOS DE TERCEROS AL FONDO DE APORTACIONES PARA LA INFRAESTRUCTURA SOCIAL ESTATAL UTILIZADO COMO CONTRAPARTE ESTATAL A OTROS PROGRAMAS**
			16	RECURSOS DE TERCEROS AL FONDO DE APORTACIONES PARA LA INFRAESTRUCTURA SOCIAL ESTATAL UTILIZADO COMO CONTRAPARTE ESTATAL A OTROS PROGRAMAS 2016
	5			**REASIGNACIONES DE RECURSOS FEDERALES**
		40		**REASIGNACIONES DE RECURSOS FEDERALES**
			16	REASIGNACIONES DE RECURSOS FEDERALES 2016

CATALOGO DE FUENTE DE FINANCIAMIENTO 2016

FTE	TIPO APOR	FUENTE FINAN	EJERCICIO	D E S C R I P C I O N
7				**OTROS RECURSOS**
	5			**REASIGNACIONES DE RECURSOS FEDERALES**
		41		**RECURSOS DE TERCEROS A FONDO DE ESTABILIZACION DE LOS INGRESOS DE LAS ENTIDADES FEDERATIVAS (FEIEF)**
			16	RECURSOS DE TERCEROS A FONDO DE ESTABILIZACION DE LOS INGRESOS DE LAS ENTIDADES FEDERATIVAS (FEIEF) 2016
		42		**RECURSOS DE TERCEROS A FONDO PARA LA INFRAESTRUCTURA DE LOS ESTADOS (FIES)**
			16	RECURSOS DE TERCEROS A FONDO PARA LA INFRAESTRUCTURA DE LOS ESTADOS (FIES) 2016
		43		**RECURSOS DE TERCEROS A DESARROLLO REGIONAL**
			16	RECURSOS DE TERCEROS A DESARROLLO REGIONAL 2016
		50		**RECURSOS DE TERCEROS A REASIGNACIONES DE RECURSOS FEDERALES SECRETARIA DE HACIENDA Y CREDITO PUBLICO**
			16	RECURSOS DE TERCEROS A REASIGNACIONES DE RECURSOS FEDERALES SECRETARIA DE HACIENDA Y CREDITO PUBLICO 2016
		51		**RECURSOS DE TERCEROS A REASIGNACIONES DE RECURSOS FEDERALES SECRETARIA DE EDUCACION PUBLICA**
			16	RECURSOS DE TERCEROS A REASIGNACIONES DE RECURSOS FEDERALES SECRETARIA DE EDUCACION PUBLICA 2016
		52		**RECURSOS DE TERCEROS A REASIGNACIONES DE RECURSOS FEDERALES SECRETARIA DE AGRICULTURA GANADERIA DESARROLLO RURAL PESCA Y ALIMENTACION**
			16	RECURSOS DE TERCEROS A REASIGNACIONES DE RECURSOS FEDERALES SECRETARIA DE AGRICULTURA GANADERIA DESARROLLO RURAL PESCA Y ALIMENTACION 2016
		53		**RECURSOS DE TERCEROS A REASIGNACIONES DE RECURSOS FEDERALES SECRETARIA DE SEGURIDAD PUBLICA**
			16	RECURSOS DE TERCEROS A REASIGNACIONES DE RECURSOS FEDERALES SECRETARIA DE SEGURIDAD PUBLICA 2016
		54		**RECURSOS DE TERCEROS A REASIGNACIONES DE RECURSOS FEDERALES SECRETARIA DE SALUD**
			16	RECURSOS DE TERCEROS A REASIGNACIONES DE RECURSOS FEDERALES SECRETARIA DE SALUD 2016
		55		**RECURSOS DE TERCEROS A REASIGNACIONES DE RECURSOS FEDERALES SECRETARIA DE TURISMO**
			16	RECURSOS DE TERCEROS A REASIGNACIONES DE RECURSOS FEDERALES SECRETARIA DE TURISMO 2016
		56		**RECURSOS DE TERCEROS A REASIGNACIONES DE RECURSOS FEDERALES SECRETARIA DE COMUNICACIONES Y TRANSPORTE**
			16	RECURSOS DE TERCEROS A REASIGNACIONES DE RECURSOS FEDERALES SECRETARIA DE COMUNICACIONES Y TRANSPORTE 2016
		57		**RECURSOS DE TERCEROS A REASIGNACIONES DE RECURSOS FEDERALES SECRETARIA DE LA FUNCION PUBLICA**
			16	RECURSOS DE TERCEROS A REASIGNACIONES DE RECURSOS FEDERALES SECRETARIA DE LA FUNCION PUBLICA 2016
		58		**RECURSOS DE TERCEROS A REASIGNACIONES DE RECURSOS FEDERALES SECRETARIA DE ECONOMIA**
			16	RECURSOS DE TERCEROS A REASIGNACIONES DE RECURSOS FEDERALES SECRETARIA DE ECONOMIA 2016
		59		**RECURSOS DE TERCEROS A REASIGNACIONES DE RECURSOS FEDERALES SECRETARIA DE MEDIO AMBIENTE Y RECURSOS NATURALES**
			16	RECURSOS DE TERCEROS A REASIGNACIONES DE RECURSOS FEDERALES SECRETARIA DE MEDIO AMBIENTE Y RECURSOS NATURALES 2016

CATALOGO DE FUENTE DE FINANCIAMIENTO 2016

FTE	TIPO APOR	FUENTE FINAN	EJERCICIO	D E S C R I P C I O N
7				**OTROS RECURSOS**
	5			**REASIGNACIONES DE RECURSOS FEDERALES**
		60		**RECURSOS DE TERCEROS A REASIGNACIONES DE RECURSOS FEDERALES SECRETARIA DE GOBERNACION**
			16	RECURSOS DE TERCEROS A REASIGNACIONES DE RECURSOS FEDERALES SECRETARIA DE GOBERNACION 2016
		61		**RECURSOS DE TERCEROS A REASIGNACIONES DE RECURSOS FEDERALES SECRETARIA DE DESARROLLO SOCIAL**
			16	RECURSOS DE TERCEROS A REASIGNACIONES DE RECURSOS FEDERALES SECRETARIA DE DESARROLLO SOCIAL 2016
		62		**RECURSOS DE TERCEROS A REASIGNACIONES DE RECURSOS FEDERALES SECRETARIA DE LA DEFENSA NACIONAL**
			16	RECURSOS DE TERCEROS A REASIGNACIONES DE RECURSOS FEDERALES SECRETARIA DE LA DEFENSA NACIONAL 2016
		63		**RECURSOS DE TERCEROS A REASIGNACIONES DE RECURSOS FEDERALES SECRETARIA DE TRABAJO Y PREVISION SOCIAL**
			16	RECURSOS DE TERCEROS A REASIGNACIONES DE RECURSOS FEDERALES SECRETARIA DE TRABAJO Y PREVISION SOCIAL 2016
		64		**RECURSOS DE TERCEROS A REASIGNACIONES DE RECURSOS FEDERALES SECRETARIA DE MARINA**
			16	RECURSOS DE TERCEROS A REASIGNACIONES DE RECURSOS FEDERALES SECRETARIA DE MARINA 2016
		65		**RECURSOS DE TERCEROS A REASIGNACIONES DE RECURSOS FEDERALES SECRETARIA DE RELACIONES EXTERIORES**
			16	RECURSOS DE TERCEROS A REASIGNACIONES DE RECURSOS FEDERALES SECRETARIA DE RELACIONES EXTERIORES 2016
		66		**RECURSOS DE TERCEROS A REASIGNACIONES DE RECURSOS FEDERALES SECRETARIA DE LA REFORMA AGRARIA**
			16	RECURSOS DE TERCEROS A REASIGNACIONES DE RECURSOS FEDERALES SECRETARIA DE LA REFORMA AGRARIA 2016
		67		**RECURSOS DE TERCEROS A REASIGNACIONES DE RECURSOS FEDERALES SECRETARIA DE ENERGIA**
			16	RECURSOS DE TERCEROS A REASIGNACIONES DE RECURSOS FEDERALES SECRETARIA DE ENERGIA 2016
		68		**RECURSOS DE TERCEROS A REASIGNACIONES DE RECURSOS FEDERALES PROCURADURIA GENERAL DE LA REPUBLICA**
			16	RECURSOS DE TERCEROS A REASIGNACIONES DE RECURSOS FEDERALES PROCURADURIA GENERAL DE LA REPUBLICA 2016
		69		**RECURSOS DE TERCEROS A REASIGNACIONES DE RECURSOS FEDERALES COMISION NACIONAL PARA EL DESARROLLO DE LOS PUEBLOS INDIGENAS**
			16	RECURSOS DE TERCEROS A REASIGNACIONES DE RECURSOS FEDERALES COMISION NACIONAL PARA EL DESARROLLO DE LOS PUEBLOS INDIGENAS 2016
		70		**RECURSOS DE TERCEROS A REASIGNACIONES DE RECURSOS FEDERALES COMITÉ ADMINISTRADOR DEL PROGRAMA FEDERAL DE CONSTRUCCION DE ESCUELAS CAPFCE**
			16	RECURSOS DE TERCEROS A REASIGNACIONES DE RECURSOS FEDERALES COMITÉ ADMINISTRADOR DEL PROGRAMA FEDERAL DE CONSTRUCCION DE ESCUELAS CAPFCE 2016
		71		**RECURSOS DE TERCEROS A REASIGNACIONES DE RECURSOS FEDERALES COMISION NACIONAL DE LA CULTURA Y LAS ARTES**
			16	RECURSOS DE TERCEROS A REASIGNACIONES DE RECURSOS FEDERALES COMISION NACIONAL DE LA CULTURA Y LAS ARTES 2016

CATALOGO DE FUENTE DE FINANCIAMIENTO 2016

FTE	TIPO APOR	FUENTE FINAN	EJERCICIO	D E S C R I P C I O N
7				**OTROS RECURSOS**
	5			**REASIGNACIONES DE RECURSOS FEDERALES**
		72		**RECURSOS DE TERCEROS A REASIGNACIONES DE RECURSOS FEDERALES COMISION NACIONAL DE CULTURA FISICA Y DEPORTE**
			16	RECURSOS DE TERCEROS A REASIGNACIONES DE RECURSOS FEDERALES COMISION NACIONAL DE CULTURA FISICA Y DEPORTE 2016
		73		**RECURSOS DE TERCEROS A REASIGNACIONES DE RECURSOS FEDERALES INSTITUTO NACIONAL DE LENGUAS INDIGENAS**
			16	RECURSOS DE TERCEROS A REASIGNACIONES DE RECURSOS FEDERALES INSTITUTO NACIONAL DE LENGUAS INDIGENAS 2016
		74		**RECURSOS DE TERCEROS A REASIGNACIONES DE RECURSOS FEDERALES COMISION FEDERAL DE ELECTRICIDAD**
			16	RECURSOS DE TERCEROS A REASIGNACIONES DE RECURSOS FEDERALES COMISION FEDERAL DE ELECTRICIDAD 2016
		75		**RECURSOS DE TERCEROS A REASIGNACIONES DE RECURSOS FEDERALES COMISION NACIONAL FORESTAL**
			16	RECURSOS DE TERCEROS A REASIGNACIONES DE RECURSOS FEDERALES COMISION NACIONAL FORESTAL 2016
		76		**RECURSOS DE TERCEROS A REASIGNACIONES DE RECURSOS FEDERALES SISTEMA NACIONAL PARA EL DESARROLLO INTEGRAL DE LA FAMILIA - DIF NACIONAL**
			16	RECURSOS DE TERCEROS A REASIGNACIONES DE RECURSOS FEDERALES SISTEMA NACIONAL PARA EL DESARROLLO INTEGRAL DE LA FAMILIA - DIF NACIONAL 2016
		77		**RECURSOS DE TERCEROS A REASIGNACIONES DE RECURSOS FEDERALES COMISION NACIONAL DEL AGUA**
			16	RECURSOS DE TERCEROS A REASIGNACIONES DE RECURSOS FEDERALES COMISION NACIONAL DEL AGUA 2016
		78		**RECURSOS DE TERCEROS A REASIGNACIONES DE RECURSOS FEDERALES CONSEJO NACIONAL DE CIENCIA Y TECNOLOGIA**
			16	RECURSOS DE TERCEROS A REASIGNACIONES DE RECURSOS FEDERALES CONSEJO NACIONAL DE CIENCIA Y TECNOLOGIA 2016
		79		**RECURSOS DE TERCEROS A REASIGNACIONES DE RECURSOS FEDERALES INSTITUTO NACIONAL DE EDUCACION PARA LOS ADULTOS**
			16	RECURSOS DE TERCEROS A REASIGNACIONES DE RECURSOS FEDERALES INSTITUTO NACIONAL DE EDUCACION PARA LOS ADULTOS 2016
		80		**REASIGNACIONES DE RECURSOS FEDERALES SECRETARIA DE DESARROLLO AGRARIO, TERRITORIAL Y URBANO (SEDATU)**
			16	REASIGNACIONES DE RECURSOS FEDERALES SECRETARIA DE DESARROLLO AGRARIO, TERRITORIAL Y URBANO (SEDATU) 2016
		81		**RECURSOS DE TERCEROS A REASIGNACIONES DE RECURSOS FEDERALES COMISION NACIONAL DE VIVIENDA**
			16	RECURSOS DE TERCEROS A REASIGNACIONES DE RECURSOS FEDERALES COMISION NACIONAL DE VIVIENDA 2016
		82		**RECURSOS DE TERCEROS A REASIGNACIONES DE RECURSOS FEDERALES SOCIEDAD HIPOTECARIA FEDERAL**
			16	RECURSOS DE TERCEROS A REASIGNACIONES DE RECURSOS FEDERALES SOCIEDAD HIPOTECARIA FEDERAL 2016
	9			**RECURSOS DE TERCEROS**
		95		**RECURSOS DEL SECTOR PRIVADO QUE NO SEAN PARA UN PROGRAMA ESTATAL ESTABLECIDO**
			16	RECURSOS DEL SECTOR PRIVADO QUE NO SEAN PARA UN PROGRAMA ESTATAL ESTABLECIDO 2016

SECCIÓN XV

CLAVE DE OBRA

DETALLADO CLAVE DE OBRA ANEXO CD

Ejercicio Fiscal del año 2016

SECRETARÍA DE HACIENDA

Chihuahua
Gobierno del Estado

Chihuahua vive