



Chihuahua
Gobierno del Estado

Secretaría de Hacienda

GOBIERNO DEL ESTADO DE CHIHUAHUA

CUENTA PUBLICA

2010

ESTADO DE MOVIMIENTOS
DE INGRESOS Y EGRESOS

GOBIERNO DEL ESTADO DE CHIHUAHUA
ESTADO DE MOVIMIENTOS DE INGRESOS Y EGRESOS
POR EL PERIODO DEL 1º DE ENERO AL 31 DE DICIEMBRE DE 2010

4

CONCEPTO	PARCIAL	TOTAL
INGRESOS		
IMPUESTOS		
NOMINAS	\$ 1,199,898,755	
UNIVERSITARIO	167,053,720	
ADQUISICION DE VEHICULOS AUTOMOTORES Y OTROS BIENES MUEBLES USADOS	87,298,825	
CEDULAR A LOS INGRESOS POR ARRENDAMIENTO DE INMUEBLES	47,538,719	
HOSPEDAJE	31,397,227	
CEDULAR A LOS INGRESOS DERIVADOS DE LA ENAJENACION DE INMUEBLES	19,375,106	
ACTOS JURIDICOS	13,221,116	
LOTERIAS, RIFAS Y SORTEOS	11,787,664	
EJERCICIOS LUCRATIVOS	415,550	1,577,986,682
DERECHOS		
SERVICIOS PRESTADOS POR LAS AUTORIDADES DE TRANSITO	822,762,186	
USO DE CARRETERAS DE CUOTA CONCESIONADAS POR LA FEDERACION	815,689,416	
USO DE CARRETERAS DE CUOTA ESTATALES	561,367,041	
SERVICIOS PRESTADOS POR EL REGISTRO PUBLICO DE LA PROPIEDAD Y DEL NOTARIADO	209,931,443	
SERVICIOS PRESTADOS POR LA DIRECCION DE GOBERNACION	72,881,741	
SERVICIOS PRESTADOS POR OTRAS DEPENDENCIAS Y ORGANISMOS	70,686,343	
SERVICIOS PRESTADOS POR LA DIRECCION DEL REGISTRO CIVIL	54,352,085	2,607,670,255
PRODUCTOS		
RENDIMIENTOS FINANCIEROS	71,667,158	
ENAJENACION DE BIENES MUEBLES E INMUEBLES	58,163,246	
EXPLOTACION DE BIENES PATRIMONIALES	33,052,124	162,882,528
APROVECHAMIENTOS		
REMANENTES DEL FIDEICOMISO DE CERTIFICADOS BURSATILES	749,244,398	
DISPONIBILIDAD DEL FONDO PARA EL DESARROLLO DE INFRAESTRUCTURA	693,581,106	
MANTENIMIENTO Y OPERACION DE CARRETERAS FIDEICOMITIDAS	283,496,148	
APORTACIONES	230,762,713	
MULTAS	165,904,042	
REINTEGROS	75,364,746	
ACTOS DE EJECUCION	26,561,130	
RECARGOS	17,285,139	2,242,199,422
CONTRIBUCIONES EXTRAORDINARIAS		
A CARGO DE LOS SUJETOS QUE GRAVA EL IMPUESTO SOBRE NOMINAS	125,302,211	
SOBRE DERECHOS DE REVALIDACION VEHICULAR Y EXPEDICION DE LICENCIAS DE CONDUCIR	29,253,666	
EXPO - CHIHUAHUA	11,507,944	166,063,821
PARTICIPACIONES E INCENTIVOS EN INGRESOS FISCALES FEDERALES		
FONDO GENERAL	9,619,938,026	
IMPUESTO ESPECIAL SOBRE PRODUCCION Y SERVICIOS (GASOLINA Y DIESEL)	716,755,923	
FONDO DE FISCALIZACION PARA ENTIDADES FEDERATIVAS	462,462,988	
IMPUESTO SOBRE TENENCIA O USO DE VEHICULOS	453,332,187	
FONDO DE FOMENTO MUNICIPAL	336,326,902	
IMPUESTO ESPECIAL SOBRE PRODUCCION Y SERVICIOS	282,301,151	
ACTOS DE FISCALIZACION	199,063,412	
IMPUESTO SOBRE AUTOMOVILES NUEVOS	154,401,123	
IMPUESTO SOBRE LA RENTA	116,422,441	
IMPUESTO AL VALOR AGREGADO	46,207,036	
CAMINOS Y PUENTES FEDERALES	12,003,372	
IMPUESTO EMPRESARIAL A TASA UNICA	7,906,754	
SERVICIOS DE VIDA SILVESTRE	874,026	
MULTAS ADMINISTRATIVAS FEDERALES NO FISCALES	304,271	12,408,299,612

GOBIERNO DEL ESTADO DE CHIHUAHUA
ESTADO DE MOVIMIENTOS DE INGRESOS Y EGRESOS
POR EL PERIODO DEL 1º DE ENERO AL 31 DE DICIEMBRE DE 2010

5

CONCEPTO	PARCIAL	TOTAL
APORTACIONES FEDERALES		
FONDO DE APORTACIONES PARA LA EDUCACION BASICA Y NORMAL	7,709,527,956	
FONDO DE APORTACIONES PARA LOS SERVICIOS DE SALUD	1,394,305,236	
FONDO DE APORTACIONES PARA EL FORTALECIMIENTO DE LOS MUNICIPIOS	1,336,783,348	
FONDO DE APORTACIONES PARA EL FORTALECIMIENTO DE LAS ENTIDADES FEDERATIVAS	881,310,650	
FONDO DE APORTACIONES PARA LA INFRAESTRUCTURA SOCIAL MUNICIPAL	738,203,206	
FONDO DE APORTACIONES MULTIPLES	471,158,005	
FONDO DE APORTACIONES PARA LA SEGURIDAD PUBLICA DE LOS ESTADOS	238,648,485	
FONDO DE APORTACIONES PARA LA EDUCACION TECNOLOGICA Y DE ADULTOS	149,920,926	
FONDO DE APORTACIONES PARA LA INFRAESTRUCTURA SOCIAL ESTATAL	101,809,546	13,021,667,358
TRANSFERENCIAS FEDERALES		
TRANSFERENCIAS A EDUCACION SUPERIOR	1,518,835,887	
SEGURO POPULAR	815,881,938	
SECRETARIA DE EDUCACION PUBLICA	553,885,718	
SECRETARÍA DE HACIENDA Y CREDITO PUBLICO	527,287,251	
SUBSIDIOS PARA LA SEGURIDAD PUBLICA MUNICIPAL	357,901,371	
SECRETARIA DE SALUD	314,700,495	
PROGRAMAS CONVENIDOS CONAGUA	232,348,355	
COLEGIO DE BACHILLERES	201,858,804	
SECRETARIA DE SEGURIDAD PUBLICA	200,000,000	
PROGRAMA DE DESARROLLO REGIONAL	200,000,000	
SECRETARIA DE COMUNICACIONES Y TRANSPORTES	100,000,000	
ESTANCIA DE REOS FEDERALES	71,402,140	
FIDEICOMISO PARA LA INFRAESTRUCTURA EN LOS ESTADOS	50,000,000	
SECRETARIA DE GOBERNACION	42,439,382	
SECRETARIA DE AGRICULTURA, GANADERIA, DESARROLLO RURAL, PESCA Y ALIMENTACION	32,949,729	
CONSEJO NACIONAL DE LA CULTURA Y LAS ARTES	28,000,000	
SECRETARIA DEL MEDIO AMBIENTE Y RECURSOS NATURALES	17,435,497	
COMISION NACIONAL DE CULTURA FISICA Y DEPORTE	11,637,789	
COMISION NACIONAL PARA EL DESARROLLO DE LOS PUEBLOS INDIGENAS	9,540,000	
COMISION NACIONAL FORESTAL	6,395,555	
SECRETARIA DE ECONOMIA	5,000,000	
SUPERVISION DE OBRAS COMPARTIDAS	4,940,913	
INSTITUTO NACIONAL DE LENGUAS INDIGENAS	4,857,000	
PROGRAMA PARA LA FISCALIZACION DEL GASTO FEDERALIZADO	4,765,384	5,312,063,208
INGRESOS DERIVADOS DE FINANCIAMIENTO		
FINANCIAMIENTO PUBLICO		2,130,000,000
SUMAN LOS INGRESOS TOTALES		
		39,628,832,886
CUENTAS DE BALANCE		
DEUDORAS Y ACREEDORAS		314,894,373
DEPOSITOS JUDICIALES Y ADMINISTRATIVOS		15,526,960
EXISTENCIA ANTERIOR		
CAJA Y BANCOS		501,522,194
FONDOS FIJOS		19,283,106
		520,805,300
TOTAL	\$	40,480,059,519

GOBIERNO DEL ESTADO DE CHIHUAHUA
ESTADO DE MOVIMIENTOS DE INGRESOS Y EGRESOS
POR EL PERIODO DEL 1º DE ENERO AL 31 DE DICIEMBRE DE 2010

6

CONCEPTO	PARCIAL	TOTAL
EGRESOS		
PODER LEGISLATIVO Y ORGANOS AUTONOMOS		
CONGRESO DEL ESTADO	\$ 241,079,609	
AUDITORIA SUPERIOR DEL ESTADO	88,363,308	
INSTITUTO ESTATAL ELECTORAL	398,795,078	
TRIBUNAL ESTATAL ELECTORAL	30,396,700	
PROGRAMAS DE INVERSION Y OBRA PUBLICA	2,118,635	760,753,330
SEGURIDAD PUBLICA, PROCURACION E IMPARTICION DE JUSTICIA		
SUPREMO TRIBUNAL DE JUSTICIA	713,870,435	
SECRETARIA GENERAL DE GOBIERNO	73,575,294	
FISCALIA GENERAL DEL ESTADO	1,826,312,359	
FONDO DE APORTACION PARA LA SEGURIDAD PUBLICA	225,880,683	
SECRETARIA DE HACIENDA	14,139,391	
FIDEICOMISO POLICIA AMIGO	1,235,744	
FIDEICOMISO TRANSITO AMIGO	626,181	
MUNICIPIOS	357,901,371	
PROGRAMAS DE INVERSION Y OBRA PUBLICA	263,410,074	3,476,951,532
CULTURA Y CALIDAD EDUCATIVA		
SECRETARIA DE EDUCACION, CULTURA Y DEPORTE	4,931,953,018	
SERVICIOS EDUCATIVOS DEL ESTADO DE CHIHUAHUA	7,417,256,386	
INSTITUTO CHIHUAHUENSE DE LA CULTURA	159,145,979	
UNIVERSIDAD TECNOLOGICA DE CHIHUAHUA	28,665,412	
UNIVERSIDAD TECNOLOGICA DE CD. JUAREZ	39,390,522	
COLEGIO DE BACHILLERES DE CHIHUAHUA	398,848,703	
INSTITUTO TECNOLOGICO SUPERIOR DE NUEVO CASAS GRANDES	21,329,139	
COLEGIO DE ESTUDIOS CIENTIFICOS Y TECNOLOGICOS DEL ESTADO DE CHIHUAHUA	199,993,990	
COLEGIO DE EDUCACION PROFESIONAL TECNICA DEL ESTADO DE CHIHUAHUA	95,808,980	
INSTITUTO CHIHUAHUENSE DE EDUCACION PARA LOS ADULTOS	62,965,871	
SISTEMA PARA EL DESARROLLO INTEGRAL DE LA FAMILIA	14,119,054	
UNIVERSIDAD AUTONOMA DE CHIHUAHUA	1,170,836,858	
UNIVERSIDAD AUTONOMA DE CD. JUAREZ	1,071,873,095	
PENSIONES CIVILES DEL ESTADO DE CHIHUAHUA	1,248,063,639	
EL COLEGIO DE CHIHUAHUA	8,225,597	
CONSEJO ESTATAL DE CIENCIA, TECNOLOGIA E INNOVACION DE CHIHUAHUA	3,988,756	
INSTITUTO CHIHUAHUENSE DE INFRAESTRUCTURA FISICA EDUCATIVA	14,988,184	
UNIVERSIDAD POLITECNICA DE CHIHUAHUA	22,200,000	
PROGRAMA ESCUELAS DE CALIDAD	12,345,581	
UNIVERSIDAD TECNOLOGICA TARAHUMARA	6,713,375	
FIDEICOMISO CASA CHIHUAHUA CENTRO DE PATRIMONIO CULTURAL	6,021,957	
PROGRAMA ESPECIAL DEL FINANCIAMIENTO A LA VIVIENDA DEL MAGISTERIO	657,000	
FONDO DE RETIRO DE LOS TRABAJADORES INCORPORADOS A LA SECCIÓN 42 DEL SNTE	2,776,963	
FONDO MIXTO CONACYT GOBIERNO DEL ESTADO DE CHIHUAHUA	12,000,000	
PROGRAMA NACIONAL DE BECAS "PRONABES"	36,454,840	
FIDEICOMISO PARA LA FORMACION Y PRODUCCION MUSICAL DE CIUDAD JUAREZ	1,000,000	
PROGRAMAS DE INVERSION Y OBRA PUBLICA	810,067,319	17,797,690,218
DESARROLLO ECONOMICO Y REGIONAL		
SECRETARIA GENERAL DE GOBIERNO	35,511,293	
SECRETARIA DE HACIENDA	39,552,190	
SECRETARIA DE ECONOMIA	185,947,726	
SECRETARIA DE COMUNICACIONES Y OBRAS PUBLICAS	52,809,686	
SECRETARIA DE DESARROLLO URBANO Y ECOLOGIA	104,885,364	
SECRETARIA DE DESARROLLO RURAL	129,910,307	
SECRETARIA DE DESARROLLO MUNICIPAL	24,717,824	
INSTITUTO DE APOYO AL DESARROLLO TECNOLOGICO	37,407,076	
INSTITUTO DE CAPACITACION PARA EL TRABAJO DEL ESTADO DE CHIHUAHUA	32,389,457	
CASA DE LAS ARTESANIAS DEL ESTADO DE CHIHUAHUA	2,520,434	
PARQUE CUMBRES DE MAJALCA	283,246	
PROMOTORA DE LA INDUSTRIA CHIHUAHUENSE	190,000	
FIDEICOMISO DE PROMOCION Y FOMENTO DE LAS ACTIVIDADES TURISTICAS	29,627,472	
FIDEICOMISO EXPO-CHIHUAHUA	10,927,778	
FIDEICOMISO PARA EL DESARROLLOEQUILIBRADO SIERRA TARAHUMARA	100,000	
FIDEICOMISO DEL PROGRAMA DE CARRETERAS FEDERALES Y ESTATALES DE CUOTA	1,389,696,986	
OPERACION DEL FIDEICOMISO DE CARRETERAS FEDERALES Y ESTATALES DE CUOTA	88,587,871	
MUNICIPIOS	5,055,526,316	
PROGRAMAS DE INVERSION Y OBRA PUBLICA	2,518,485,054	9,739,076,080

GOBIERNO DEL ESTADO DE CHIHUAHUA
ESTADO DE MOVIMIENTOS DE INGRESOS Y EGRESOS
POR EL PERIODO DEL 1º DE ENERO AL 31 DE DICIEMBRE DE 2010

7

CONCEPTO	PARCIAL	TOTAL
DESARROLLO HUMANO Y SOCIAL		
SECRETARIA DE FOMENTO SOCIAL	297,617,930	
FISCALIA GENERAL DEL ESTADO	42,086,871	
SECRETARIA DE SALUD	841,399,823	
SERVICIOS DE SALUD DE CHIHUAHUA	1,621,132,587	
INSTITUTO CHIHUAHUENSE DE SALUD	384,225,511	
SISTEMA PARA EL DESARROLLO INTEGRAL DE LA FAMILIA	388,400,597	
INSTITUTO CHIHUAHUENSE DE LA MUJER	26,196,215	
CONSEJO ESTATAL DE POBLACION	5,123,250	
COORDINACION ESTATAL DE LA TARAHUMARA	44,808,398	
PENSIONES CIVILES DEL ESTADO DE CHIHUAHUA	191,011,393	
INSTITUTO CHIHUAHUENSE DEL DEPORTE Y CULTURA FISICA	174,626,627	
INSTITUTO CHIHUAHUENSE DE LA JUVENTUD	13,217,238	
JUNTA DE ASISTENCIA PRIVADA EN EL ESTADO	2,456,758	
FONDO DE APOYO A LA DELEGACION ESTATAL DE LA CRUZ ROJA	27,597,309	
FIDEICOMISO SOCIAL DEL EMPRESARIADO CHIHUAHUENSE	124,059,860	
COMISION ESTATAL DE LOS DERECHOS HUMANOS	24,767,500	
PROGRAMAS DE INVERSION Y OBRA PUBLICA	597,228,947	4,805,956,814
GOBIERNO Y ADMINISTRACION		
DESPACHO DEL EJECUTIVO	9,450,358	
SECRETARIA GENERAL DE GOBIERNO	240,740,305	
SECRETARIA DEL TRABAJO Y PREVISION SOCIAL	19,902,740	
SECRETARIA DE LA CONTRALORIA	54,855,194	
SECRETARIA DE HACIENDA	778,308,279	
COORDINACION DE COMUNICACION SOCIAL	140,269,844	
CONSEJERIA JURIDICA	925,153	
COORDINACION DE RELACIONES PUBLICAS	5,475,261	
REPRESENTACION DEL GOBIERNO DEL ESTADO EN LA CD. DE MEXICO	7,819,980	
REPRESENTACION DEL GOBIERNO DEL ESTADO EN CD. JUAREZ	4,370,434	
OFICINAS ESTATALES DE ENLACE CON LA SECRETARIA DE RELACIONES EXTERIORES	11,054,606	
COORDINACION DE POLITICAS PUBLICAS	2,317,257	
FONDO DE APOYO A DEUDORES DE LA BANCA FIDEBAN	417,600	
FIDEICOMISO IRREVOCABLE DE ADMINISTRACION Y GARANTIA DE PAGO	313,844	
INSTITUTO CHIHUAHUENSE PARA LA TRANSPARENCIA Y ACCESO A LA INFORMACION	28,300,000	
PROGRAMAS DE INVERSION Y OBRA PUBLICA	288,839,490	1,593,360,345
FIDEICOMISO DE CERTIFICADOS BURSATILES		
FIDEICOMISO DE CERTIFICADOS BURSATILES		906,814,051
DEUDA PUBLICA		
AMORTIZACION		260,850,000
INTERESES		224,307,141
		485,157,141
SUMAN LOS EGRESOS DIRECTOS		39,565,759,511
ADEUDOS DE EJERCICIOS FISCALES ANTERIORES		648,615,965
SUMAN LOS EGRESOS TOTALES		40,214,375,476
EXISTENCIA ACTUAL		
CAJA Y BANCOS		255,798,138
FONDOS FIJOS		9,885,905
		265,684,043
TOTAL	\$	40,480,059,519

ESTADO PRESUPUESTAL COMPARATIVO
DE INGRESOS Y SUS VARIACIONES

GOBIERNO DEL ESTADO DE CHIHUAHUA
ESTADO PRESUPUESTAL COMPARATIVO DE INGRESOS Y SUS VARIACIONES
POR EL PERIODO DEL 1º DE ENERO AL 31 DE DICIEMBRE DE 2010

9

CONCEPTO	REAL	LEY DE INGRESOS	VARIACION	%
I N G R E S O S				
IMPUESTOS				
NOMINAS	\$ 1,199,898,755	1,150,550,000	49,348,755	4
UNIVERSITARIO	167,053,720	156,676,000	10,377,720	7
ADQUISICION DE VEHIC. AUTOMOTORES Y OTROS BIENES MUEBLES USADOS	87,298,825	103,750,000	-16,451,175	-16
CEDULAR A LOS INGRESOS POR ARRENDAMIENTO DE INMUEBLES	47,538,719	50,700,000	-3,161,281	-6
HOSPEDAJE	31,397,227	32,311,000	-913,773	-3
CEDULAR A LOS INGRESOS DERIVADOS DE LA ENAJENACION DE INMUEBLES	19,375,106	18,900,000	475,106	3
ACTOS JURIDICOS	13,221,116	10,047,000	3,174,116	32
LOTERIAS, RIFAS Y SORTEOS	11,787,664	14,280,000	-2,492,336	-17
EJERCICIOS LUCRATIVOS	415,550	365,000	50,550	14
	1,577,986,682	1,537,579,000	40,407,682	3
DERECHOS				
SERVICIOS PRESTADOS POR LAS AUTORIDADES DE TRANSITO	822,762,186	870,025,000	-47,262,814	-5
USO DE CARRETERAS DE CUOTA CONCESIONADAS POR LA FEDERACION	815,689,416	744,435,000	71,254,416	10
USO DE CARRETERAS DE CUOTA ESTATALES	561,367,041	522,787,000	38,580,041	7
SERVICIOS PRESTADOS POR EL REG. PUB. DE LA PROP. Y DEL NOTARIADO	209,931,443	252,417,000	-42,485,557	-17
SERVICIOS PRESTADOS POR LA DIRECCION DE GOBERNACION	72,881,741	66,438,000	6,443,741	10
SERVICIOS PRESTADOS POR OTRAS DEPENDENCIAS Y ORGANISMOS	70,686,343	44,165,000	26,521,343	60
SERVICIOS PRESTADOS POR LA DIRECCION DEL REGISTRO CIVIL	54,352,085	50,000,000	4,352,085	9
	2,607,670,255	2,550,267,000	57,403,255	2
PRODUCTOS				
RENDIMIENTOS FINANCIEROS	71,667,158	40,000,000	31,667,158	79
ENAJENACION DE BIENES MUEBLES E INMUEBLES	58,163,246	90,244,000	-32,080,754	-36
EXPLOTACION DE BIENES PATRIMONIALES	33,052,124	27,123,000	5,929,124	22
	162,882,528	157,367,000	5,515,528	4
APROVECHAMIENTOS				
REMANENTES DEL FIDEICOMISO DE CERTIFICADOS BURSATILES	749,244,398	283,496,000	465,748,398	164
DISPONIBILIDAD DEL FONDO PARA EL DESARROLLO DE INFRAESTRUCTURA	693,581,106	743,174,000	-49,592,894	-7
MANTENIMIENTO Y OPERACION DE CARRETERAS FIDEICOMITIDAS	283,496,148	336,046,000	-52,549,852	-16
APORTACIONES	230,762,713	150,300,000	80,462,713	54
MULTAS	165,904,042	42,700,000	123,204,042	289
REINTEGROS	75,364,746	22,598,000	52,766,746	234
ACTOS DE EJECUCION	26,561,130	18,600,000	7,961,130	43
RECARGOS	17,285,139	294,200,000	-276,914,861	-94
	2,242,199,422	1,891,114,000	351,085,422	19
CONTRIBUCIONES EXTRAORDINARIAS				
A CARGO DE LOS SUJETOS QUE GRAVA EL IMPUESTO SOBRE NOMINAS	125,302,211	115,055,000	10,247,211	9
SOBRE DERECHOS DE REVALIDACION VEHICULAR Y EXP. DE LICENCIAS	29,253,666	34,304,000	-5,050,334	-15
EXPO - CHIHUAHUA	11,507,944	10,500,000	1,007,944	10
	166,063,821	159,859,000	6,204,821	4
PARTICIPACIONES E INCENTIVOS EN INGRESOS FISCALES FEDERALES				
FONDO GENERAL	9,619,938,026	9,658,057,000	-38,118,974	
IMPUESTO ESPECIAL SOBRE PRODUCCION Y SERVICIOS GASOLINA Y DIESEL	716,755,923	849,000,000	-132,244,077	-16
FONDO DE FISCALIZACION PARA ENTIDADES FEDERATIVAS	462,462,988	476,355,000	-13,892,012	-3
IMPUESTO SOBRE TENENCIA O USO DE VEHICULOS	453,332,187	500,000,000	-46,667,813	-9
FONDO DE FOMENTO MUNICIPAL	336,326,902	327,082,000	9,244,902	3
IMPUESTO ESPECIAL SOBRE PRODUCCION Y SERVICIOS	282,301,151	369,818,000	-87,516,849	-24
ACTOS DE FISCALIZACION	199,063,412	140,000,000	59,063,412	42
IMPUESTO SOBRE AUTOMOVILES NUEVOS	154,401,123	160,000,000	-5,598,877	-3
IMPUESTO SOBRE LA RENTA	116,422,441	130,000,000	-13,577,559	-10
IMPUESTO AL VALOR AGREGADO	46,207,036	44,500,000	1,707,036	4
CAMINOS Y PUENTES FEDERALES	12,003,372	10,400,000	1,603,372	15
IMPUESTO EMPRESARIAL A TASA UNICA	7,906,754	7,300,000	606,754	8
SERVICIOS DE VIDA SILVESTRE	874,026	552,000	322,026	58
MULTAS ADMINISTRATIVAS FEDERALES NO FISCALES	304,271	380,000	-75,729	-20
IMPUESTO ESPECIAL SOBRE PRODUCCION Y SERVICIOS APUESTAS Y SORTEOS		100,000	-100,000	
	12,408,299,612	12,673,544,000	-265,244,388	-2

GOBIERNO DEL ESTADO DE CHIHUAHUA
ESTADO PRESUPUESTAL COMPARATIVO DE INGRESOS Y SUS VARIACIONES
POR EL PERIODO DEL 1º DE ENERO AL 31 DE DICIEMBRE DE 2010

10

CONCEPTO	REAL	LEY DE INGRESOS	VARIACION	%
APORTACIONES FEDERALES				
FONDO DE APORTACIONES PARA LA EDUCACION BASICA Y NORMAL	7,709,527,956	7,275,593,000	433,934,956	6
FONDO DE APORTACIONES PARA LOS SERVICIOS DE SALUD	1,394,305,236	1,393,226,000	1,079,236	
FONDO DE APORTACIONES PARA EL FORTALECIMIENTO DE LOS MUNICIPIOS	1,336,783,348	1,338,659,000	-1,875,652	
FONDO DE APORTACIONES PARA EL FORTALECIMIENTO DE LAS ENTIDADES FEDERATIVAS	881,310,650	872,561,000	8,749,650	1
FONDO DE APORTACIONES PARA LA INFRAESTRUCTURA SOCIAL MUNICIPAL	738,203,206	739,329,000	-1,125,794	
FONDO DE APORTACIONES MULTIPLES	471,158,005	374,067,000	97,091,005	26
FONDO DE APORTACIONES PARA LA SEGURIDAD PUBLICA DE LOS ESTADOS	238,648,485	238,648,000	485	
FONDO DE APORTACIONES PARA LA EDUCACION TECNOLOGICA Y DE ADULTOS	149,920,926	145,934,000	3,986,926	3
FONDO DE APORTACIONES PARA LA INFRAESTRUCTURA SOCIAL ESTATAL	101,809,546	101,965,000	-155,454	
	13,021,667,358	12,479,982,000	541,685,358	4
TRANSFERENCIAS FEDERALES				
TRANSFERENCIAS A EDUCACION SUPERIOR	1,518,835,887	968,737,000	550,098,887	57
SEGURO POPULAR	815,881,938	413,178,000	402,703,938	97
SECRETARIA DE EDUCACION PUBLICA	553,885,718	164,947,000	388,938,718	236
SECRETARIA DE HACIENDA Y CREDITO PUBLICO	527,287,251		527,287,251	
SUBSIDIO PARA LA SEGURIDAD PUBLICA MUNICIPAL	357,901,371	277,481,000	80,420,371	29
SECRETARIA DE SALUD	314,700,495		314,700,495	
PROGRAMAS CONVENIDOS CONAGUA	232,348,355	271,531,000	-39,182,645	-14
COLEGIO DE BACHILLERES	201,858,804		201,858,804	
PROGRAMA DE DESARROLLO REGIONAL	200,000,000		200,000,000	
SECRETARIA DE SEGURIDAD PUBLICA	200,000,000		200,000,000	
SECRETARIA DE COMUNICACIONES Y TRANSPORTES	100,000,000		100,000,000	
ESTANCIA DE REOS FEDERALES	71,402,140	55,800,000	15,602,140	28
FIDEICOMISO PARA LA INFRAESTRUCTURA EN LOS ESTADOS	50,000,000		50,000,000	
SECRETARIA DE GOBERNACION	42,439,382		42,439,382	
SECRETARIA DE AGRICULTURA, GANADERIA, DESARROLLO RURAL, PESCA Y ALIMENTACION	32,949,729		32,949,729	
CONSEJO NACIONAL DE LA CULTURA Y LAS ARTES	28,000,000		28,000,000	
SECRETARIA DEL MEDIO AMBIENTE Y RECURSOS NATURALES	17,435,497		17,435,497	
COMISION NACIONAL DE CULTURA FISICA Y DEPORTE	11,637,789		11,637,789	
COMISION NACIONAL PARA EL DESARROLLO DE LOS PUEBLOS INDIGENAS	9,540,000		9,540,000	
COMISION NACIONAL FORESTAL	6,395,555		6,395,555	
SECRETARIA DE ECONOMIA	5,000,000		5,000,000	
SUPERVISION DE OBRAS COMPARTIDAS	4,940,913	6,600,000	-1,659,087	-25
INSTITUTO NACIONAL DE LENGUAS INDIGENAS	4,857,000		4,857,000	
PROGRAMA PARA LA FISCALIZACION DEL GASTO FEDERALIZADO	4,765,384		4,765,384	
FONDO DE INVERSION PARA LAS ENTIDADES FEDERATIVAS		402,300,000	-402,300,000	
PREVISION Y APORTACION PARA EL SISTEMA DE EDUCACION BASICA Y NORMAL		270,055,000	-270,055,000	
CONSTRUCCION DEL NUEVO CERESO DISTRITAL CIUDAD JUAREZ		200,000,000	-200,000,000	
PROGRAMA EQUIPAMIENTO HOSPITALES		159,400,000	-159,400,000	
FONDO PARA EL DESARROLLO PRODUCTIVO DEL ALTIPLANO SEMIDESERTICO		103,000,000	-103,000,000	
FONDO METROPOLITANO		83,907,000	-83,907,000	
COLEGIO DE ESTUDIOS CIENTIFICOS Y TECNOLOGICOS		81,525,000	-81,525,000	
PROGRAMA ESPECIAL DE SEGURIDAD ALIMENTARIA		75,000,000	-75,000,000	
EQUIPAMIENTO UNIDADES MEDICAS RURALES		25,934,000	-25,934,000	
INSTITUTO DE APOYO AL DESARROLLO TECNOLOGICO		16,027,000	-16,027,000	
INSTITUTO DE CAPACITACION PARA EL TRABAJO		11,130,000	-11,130,000	
UNIVERSIDAD POLITECNICA DE CHIHUAHUA		7,000,000	-7,000,000	
	5,312,063,208	3,593,552,000	1,718,511,208	48
INGRESOS DERIVADOS DE FINANCIAMIENTO				
FINANCIAMIENTO PUBLICO	2,130,000,000	2,130,000,000		
TOTAL DE INGRESOS	\$ 39,628,832,886	37,173,264,000	2,455,568,886	7

ESTADO PRESUPUESTAL COMPARATIVO
DE EGRESOS Y SUS VARIACIONES

CONCEPTO	REAL	PRESUPUESTO	VARIACION	%
EGRESOS				
PODER LEGISLATIVO Y ORGANOS AUTONOMOS				
CONGRESO DEL ESTADO	\$ 241,079,609	240,022,429	-1,057,180	
AUDITORIA SUPERIOR DEL ESTADO	88,363,308	83,630,291	-4,733,017	-6
INSTITUTO ESTATAL ELECTORAL	398,795,078	390,551,878	-8,243,200	-2
TRIBUNAL ESTATAL ELECTORAL	30,396,700	28,798,700	-1,598,000	-6
PROGRAMAS DE INVERSION Y OBRA PUBLICA	2,118,635	2,118,635		
	760,753,330	745,121,933	-15,631,397	-2
SEGURIDAD PUBLICA, PROCURACION E IMPARTICION DE JUSTICIA				
SUPREMO TRIBUNAL DE JUSTICIA	713,870,435	746,641,764	32,771,329	4
SECRETARIA GENERAL DE GOBIERNO	73,575,294	75,812,175	2,236,881	3
FISCALIA GENERAL DEL ESTADO	1,826,312,359	1,945,718,108	119,405,749	6
FONDO DE APORTACION PARA LA SEGURIDAD PUBLICA	225,880,683	225,880,683		
SECRETARIA DE HACIENDA	14,139,391	7,845,120	-6,294,271	-80
FIDEICOMISO POLICIA AMIGO	1,235,744	950,000	-285,744	-30
FIDEICOMISO TRANSITO AMIGO	626,181	750,000	123,819	17
MUNICIPIOS	357,901,371	284,738,300	-73,163,071	-26
PROGRAMAS DE INVERSION Y OBRA PUBLICA	263,410,074	263,410,074		
	3,476,951,532	3,551,746,224	74,794,692	2
CULTURA Y CALIDAD EDUCATIVA				
SECRETARIA DE EDUCACION Y CULTURA	4,931,953,018	5,098,144,726	166,191,708	3
SERVICIOS EDUCATIVOS DEL ESTADO DE CHIHUAHUA	7,417,256,386	7,082,509,074	-334,747,312	-5
INSTITUTO CHIHUAHUENSE DE LA CULTURA	159,145,979	113,203,313	-45,942,666	-41
UNIVERSIDAD TECNOLOGICA DE CHIHUAHUA	28,665,412	27,198,837	-1,466,575	-5
UNIVERSIDAD TECNOLOGICA DE CD. JUAREZ	39,390,522	33,874,299	-5,516,223	-16
COLEGIO DE BACHILLERES DE CHIHUAHUA	398,848,703	329,894,126	-68,954,577	-21
INSTITUTO TECNOLOGICO SUPERIOR DE NUEVO CASAS GRANDES	21,329,139	20,793,312	-535,827	-3
COLEGIO DE ESTUDIOS CIENTIFICOS Y TECNOLOGICOS DEL EDO. DE CHIH.	199,993,990	163,050,894	-36,943,096	-23
COLEGIO DE EDUCACION PROFESIONAL TECNICA DEL ESTADO DE CHIH.	95,808,980	93,164,591	-2,644,389	-3
INSTITUTO CHIHUAHUENSE DE EDUCACION PARA LOS ADULTOS	62,965,871	56,369,471	-6,596,400	-12
SISTEMA PARA EL DESARROLLO INTEGRAL DE LA FAMILIA	14,119,054	14,917,154	798,100	5
UNIVERSIDAD AUTONOMA DE CHIHUAHUA	1,170,836,858	764,556,000	-406,280,858	-53
UNIVERSIDAD AUTONOMA DE CD. JUAREZ	1,071,873,095	729,800,000	-342,073,095	-47
PENSIONES CIVILES DEL ESTADO DE CHIHUAHUA	1,248,063,639	1,359,402,008	111,338,369	8
EL COLEGIO DE CHIHUAHUA	8,225,597	5,375,657	-2,849,940	-53
CONSEJO ESTATAL DE CIENCIA, TECNOLOGIA E INNOVACION DE CHIHUAHUA	3,988,756	4,354,568	365,812	8
INSTITUTO CHIHUAHUENSE DE INFRAESTRUCTURA FISICA EDUCATIVA	14,988,184	15,407,378	419,194	3
UNIVERSIDAD POLITECNICA DE CHIHUAHUA	22,200,000	14,000,000	-8,200,000	-59
UNIVERSIDAD TECNOLOGICA DE LA TARAHUMARA	6,713,375	6,713,375		
PROGRAMA ESCUELAS DE CALIDAD	12,345,581	11,835,000	-510,581	-4
PROGRAMA NACIONAL DE BECAS "PRONABES"	36,454,840	36,000,000	-454,840	-1
FIDEICOMISO CASA CHIHUAHUA CENTRO DE PATRIMONIO CULTURAL	6,021,957	4,672,000	-1,349,957	-29
PROGRAMA ESPECIAL DEL FINANCIAMIENTO A LA VIVIENDA DEL MAGISTERIO	657,000	657,000		
FONDO DE RETIRO DE LOS TRAB. INCORPORADOS A LA SEC. 42 DEL SNTE	2,776,963	2,000,000	-776,963	-39
FONDO MIXTO CONACYT-GOBIERNO DEL ESTADO DE CHIHUAHUA	12,000,000	12,000,000		
PROGRAMA PARA LA ENSEÑANZA VIVENCIAL E INDAGATORIA DE LA CIENCIA		1,000,000	1,000,000	
FIDEICOMISO PARA LA FORMACION Y PRODUC. MUSICAL DE CD. JUAREZ	1,000,000	1,000,000		
FONDO DE PREVISION SOCIAL PARA LOS TRAB. INC. A LA SEC. 42 DEL SNTE		1,000,000	1,000,000	
PROGRAMAS DE INVERSION Y OBRA PUBLICA	810,067,319	402,658,880	-407,408,439	-101
	17,797,690,218	16,405,551,663	-1,392,138,555	-8
DESARROLLO ECONOMICO Y REGIONAL				
SECRETARIA GENERAL DE GOBIERNO	35,511,293	45,047,998	9,536,705	21
SECRETARIA DE HACIENDA	39,552,190	2,189,928,104	2,150,375,914	98
SECRETARIA DE ECONOMIA	185,947,726	134,335,849	-51,611,877	-38
SECRETARIA DE COMUNICACIONES Y OBRAS PUBLICAS	52,809,686	52,866,178	56,492	
SECRETARIA DE DESARROLLO URBANO Y ECOLOGIA	104,885,364	60,049,345	-44,836,019	-75
SECRETARIA DE DESARROLLO RURAL	129,910,307	113,530,519	-16,379,788	-14
SECRETARIA DE DESARROLLO MUNICIPAL	24,717,824	23,260,703	-1,457,121	-6
INSTITUTO DE APOYO AL DESARROLLO TECNOLOGICO	37,407,076	27,113,091	-10,293,985	-38
INSTITUTO DE CAPACITACION PARA EL TRABAJO DEL ESTADO DE CHIH.	32,389,457	18,550,718	-13,838,739	-75
CASA DE LAS ARTESANIAS DEL ESTADO DE CHIHUAHUA	2,520,434	2,440,156	-80,278	-3
PARQUE CUMBRES DE MAJALCA	283,246	221,886	-61,360	-28
PROMOTORA DE LA INDUSTRIA CHIHUAHUENSE	190,000	190,000		
FIDEICOMISO DE PROMOCION Y FOMENTO DE LAS ACTIVIDADES TURISTICAS	29,627,472	30,695,500	1,068,028	3
FIDEICOMISO EXPO-CHIHUAHUA	10,927,778	9,975,000	-952,778	-10
FIDEICOMISO PROGRAMA DE CARRETERAS FED. Y ESTATALES DE CUOTA	1,389,696,986	1,229,203,819	-160,493,167	-13
OPERACION FIDEICOMISO DE CARRETERAS FED. Y ESTATALES DE CUOTA	88,587,871	87,446,973	-1,140,898	-1
MUNICIPIOS	5,055,526,316	5,116,851,293	61,324,977	1
FIDEIC. PARA EL DESARROLLO EQUILIBRADO DE LA SIERRA TARAHUMARA	100,000	100,000		
PROGRAMAS DE INVERSION Y OBRA PUBLICA	2,518,485,054	851,334,088	-1,667,150,966	-196
	9,739,076,080	9,993,141,220	254,065,140	3

CONCEPTO	REAL	PRESUPUESTO	VARIACION	%
DESARROLLO HUMANO Y SOCIAL				
SECRETARIA DE FOMENTO SOCIAL	297,617,930	286,893,141	-10,724,789	-4
FISCALIA GENERAL DEL ESTADO	42,086,871	42,897,056	810,185	2
SECRETARIA DE SALUD	841,399,823	454,214,509	-387,185,314	-85
SERVICIOS DE SALUD DE CHIHUAHUA	1,621,132,587	1,455,385,000	-165,747,587	-11
INSTITUTO CHIHUAHUENSE DE SALUD	384,225,511	389,299,067	5,073,556	1
SISTEMA PARA EL DESARROLLO INTEGRAL DE LA FAMILIA	388,400,597	253,945,165	-134,455,432	-53
INSTITUTO CHIHUAHUENSE DE LA MUJER	26,196,215	23,167,091	-3,029,124	-13
CONSEJO ESTATAL DE POBLACION	5,123,250	5,274,164	150,914	3
COORDINACION ESTATAL DE LA TARAHUMARA	44,808,398	44,214,447	-593,951	-1
PENSIONES CIVILES DEL ESTADO DE CHIHUAHUA	191,011,393	175,399,304	-15,612,089	-9
INSTITUTO CHIHUAHUENSE DEL DEPORTE Y CULTURA FISICA	174,626,627	143,125,045	-31,501,582	-22
INSTITUTO CHIHUAHUENSE DE LA JUVENTUD	13,217,238	11,440,940	-1,776,298	-16
JUNTA DE ASISTENCIA PRIVADA EN EL ESTADO	2,456,758	2,762,096	305,338	11
FONDO DE APOYO A LA DELEGACION ESTATAL DE LA CRUZ ROJA	27,597,309	34,304,000	6,706,691	20
FIDEICOMISO SOCIAL DEL EMPRESARIADO CHIHUAHUENSE	124,059,860	115,055,000	-9,004,860	-8
COMISION ESTATAL DE LOS DERECHOS HUMANOS	24,767,500	24,770,800	3,300	
PROGRAMAS DE INVERSION Y OBRA PUBLICA	597,228,947	398,024,728	-199,204,219	-50
	4,805,956,814	3,860,171,553	-945,785,261	-25
GOBIERNO Y ADMINISTRACION				
DESPACHO DEL EJECUTIVO	9,450,358	9,045,591	-404,767	-4
SECRETARIA GENERAL DE GOBIERNO	240,740,305	196,160,340	-44,579,965	-23
SECRETARIA DEL TRABAJO Y PREVISION SOCIAL	19,902,740	19,902,740		
SECRETARIA DE LA CONTRALORIA	54,855,194	35,305,641	-19,549,553	-55
SECRETARIA DE HACIENDA	778,308,279	752,892,486	-25,415,793	-3
COORDINACION DE COMUNICACION SOCIAL	140,269,844	106,268,534	-34,001,310	-32
CONSEJERIA JURIDICA	925,153	925,153		
COORDINACION DE RELACIONES PUBLICAS	5,475,261	6,052,010	576,749	10
REPRESENTACION DEL GOBIERNO DEL ESTADO EN LA CD. DE MEXICO	7,819,980	9,073,298	1,253,318	14
REPRESENTACION DEL GOBIERNO DEL ESTADO EN CD. JUAREZ	4,370,434	4,879,102	508,668	10
OFICINAS ESTATALES DE ENLACE CON LA SRIA. DE RELACIONES EXTERIORES	11,054,606	9,987,810	-1,066,796	-11
COORDINACION DE POLITICAS PUBLICAS	2,317,257	3,029,960	712,703	24
FONDO DE APOYO A DEUDORES DE LA BANCA FIDEBAN	417,600	414,000	-3,600	-1
FIDEICOMISO IRREVOCABLE DE ADMINISTRACION Y GARANTIA DE PAGO	313,844	286,000	-27,844	-10
INSTITUTO CHIHUAHUENSE PARA TRANSPARENCIA Y ACCESO A INFORMACION	28,300,000	28,300,000		
PROGRAMAS DE INVERSION Y OBRA PUBLICA	288,839,490	99,135,270	-189,704,220	-191
	1,593,360,345	1,281,657,935	-311,702,410	-24
FIDEICOMISO DE CERTIFICADOS BURSATILES				
FIDEICOMISO DE CERTIFICADOS BURSATILES	906,814,051	927,173,472	20,359,421	2
DEUDA PUBLICA				
AMORTIZACION	260,850,000	260,900,000	50,000	
INTERESES	224,307,141	147,800,000	-76,507,141	-52
	485,157,141	408,700,000	-76,457,141	-19
SUMAN LOS EGRESOS DIRECTOS				
	39,565,759,511	37,173,264,000	-2,392,495,511	-6
ADEUDOS DE EJERCICIOS FISCALES ANTERIORES				
	648,615,965		-648,615,965	
SUMAN LOS EGRESOS TOTALES				
	\$ 40,214,375,476	37,173,264,000	-3,041,111,476	-8

ESTADO DE RESULTADOS
O DE OPERACION

CONCEPTO	IMPORTE
INGRESOS	
IMPUESTOS	\$ 1,577,986,682
DERECHOS	2,607,670,255
PRODUCTOS	162,882,528
APROVECHAMIENTOS	2,242,199,422
CONTRIBUCIONES EXTRAORDINARIAS	166,063,821
PARTICIPACIONES E INCENTIVOS EN INGRESOS FISCALES FEDERALES	12,408,299,612
APORTACIONES FEDERALES	13,021,667,358
TRANSFERENCIAS FEDERALES	5,312,063,208
INGRESOS DERIVADOS DE FINANCIAMIENTO	2,130,000,000
TOTAL INGRESOS	39,628,832,886
EGRESOS	
SERVICIOS PERSONALES	7,401,978,110
MATERIALES Y SUMINISTROS	417,013,388
SERVICIOS GENERALES	1,506,898,545
SUBSIDIOS	632,264,905
PROGRAMAS DE INVERSION Y OBRA PUBLICA	4,706,030,211
FIDEICOMISOS	2,562,673,163
TRANSFERENCIAS Y GASTOS REASIGNADOS	21,758,416,410
DEVOLUCION DE INGRESOS	8,985,906
DEUDA PUBLICA	485,157,141
ADEUDOS DE EJERCICIOS FISCALES ANTERIORES	648,615,965
TOTAL EGRESOS	40,128,033,744
RESULTADO DEL PERIODO	\$ -499,200,858

ESTADO DE ORIGEN Y APLICACIÓN
DE RECURSOS

GOBIERNO DEL ESTADO DE CHIHUAHUA
ESTADO DE ORIGEN Y APLICACION DE RECURSOS
POR EL PERIODO DEL 1º DE ENERO AL 31 DE DICIEMBRE DE 2010

17

CONCEPTO	IMPORTE
EXISTENCIA INICIAL CAJA, BANCOS Y FONDOS FIJOS	\$ 520,805,300
ORIGEN	
INGRESOS PROPIOS	
ORDINARIOS	6,590,738,887
EXTRAORDINARIOS	166,063,821
PARTICIPACIONES E INCENTIVOS EN INGRESOS FISCALES FEDERALES	12,408,299,612
APORTACIONES FEDERALES	13,021,667,358
TRANSFERENCIAS FEDERALES	5,312,063,208
INGRESOS DERIVADOS DE FINANCIAMIENTO	2,130,000,000
TOTAL	40,149,638,186
APLICACION	
SERVICIOS PERSONALES	7,401,978,110
BUROCRATAS	3,251,851,528
MAGISTERIO	4,150,126,582
MATERIALES Y SUMINISTROS	417,013,388
SERVICIOS GENERALES	1,506,898,545
SUBSIDIOS	632,264,905
BIENES MUEBLES E INMUEBLES	86,341,732
PROGRAMAS DE INVERSION Y OBRA PUBLICA	4,706,030,211
FIDEICOMISOS	2,562,673,163
TRANSFERENCIAS Y GASTOS REASIGNADOS	21,758,416,410
SERVICIOS EDUCATIVOS DEL ESTADO DE CHIHUAHUA	7,417,256,386
PARTICIPACIONES Y APORTACIONES A MUNICIPIOS	5,406,018,867
SERVICIOS DE SALUD DE CHIHUAHUA	1,621,132,587
PENSIONES CIVILES DEL ESTADO DE CHIHUAHUA	1,439,075,032
UNIVERSIDAD AUTONOMA DE CHIHUAHUA	1,170,836,858
UNIVERSIDAD AUTONOMA DE CD. JUAREZ	1,071,873,095
SECRETARIA DE SALUD	745,962,528
SISTEMA PARA EL DESARROLLO INTEGRAL DE LA FAMILIA	402,519,651
COLEGIO DE BACHILLERES	398,848,703
INSTITUTO ESTATAL ELECTORAL	398,795,078
INSTITUTO CHIHUAHUENSE DE SALUD	384,225,511
COLEGIO DE ESTUDIOS CIENTIFICOS Y TECNOLOGICOS DEL ESTADO DE CHIHUAHUA	199,993,990
INSTITUTO CHIHUAHUENSE DEL DEPORTE Y CULTURA FISICA	174,626,627
SECRETARIA DE EDUCACION Y CULTURA	171,896,216
INSTITUTO CHIHUAHUENSE DE LA CULTURA	159,145,979
COLEGIO DE EDUCACION PROFESIONAL TECNICA DEL ESTADO DE CHIHUAHUA	95,808,980
INSTITUTO CHIHUAHUENSE DE EDUCACION PARA LOS ADULTOS	62,965,871
SUPREMO TRIBUNAL DE JUSTICIA	45,228,769
COORDINACION ESTATAL DE LA TARAHUMARA	44,808,398
UNIVERSIDAD TECNOLOGICA DE CD. JUAREZ	39,390,522
TRIBUNAL ESTATAL ELECTORAL	30,396,700
UNIVERSIDAD TECNOLOGICA DE CHIHUAHUA	28,665,412
INSTITUTO DE APOYO AL DESARROLLO TECNOLOGICO	28,341,815
INSTITUTO CHIHUAHUENSE PARA LA TRANSPARENCIA Y ACCESO A LA INFORMACION	28,300,000
INSTITUTO CHIHUAHUENSE DE LA MUJER	26,196,215
COMISION ESTATAL DE LOS DERECHOS HUMANOS	24,767,500
INSTITUTO DE CAPACITACION PARA EL TRABAJO	23,095,000
UNIVERSIDAD POLITECNICA DE CHIHUAHUA	22,200,000
INSTITUTO TECNOLOGICO SUPERIOR DE NUEVO CASAS GRANDES	21,329,139
INSTITUTO CHIHUAHUENSE DE INFRAESTRUCTURA FISICA EDUCATIVA	14,988,184
INSTITUTO CHIHUAHUENSE DE LA JUVENTUD	13,217,238
OTROS ORGANISMOS DESCENTRALIZADOS Y AUTONOMOS	46,509,559
DEVOLUCION DE INGRESOS	8,985,906
DEUDA PUBLICA	485,157,141
AMORTIZACION	260,850,000
INTERESES	224,307,141
CUENTAS DE BALANCE	318,194,632
EXISTENCIA FINAL CAJA, BANCOS Y FONDOS FIJOS	265,684,043
TOTAL	\$ 40,149,638,186

ESTADO DE LA DEUDA PUBLICA

DEUDA DIRECTA (CON GARANTÍA DE PARTICIPACIONES FEDERALES)

RESUMEN DE MOVIMIENTOS

	IMPORTE	SALDO AL 1o. DE ENERO DE 2010	INCREMENTO O (DISMINUCION)	SALDO AL 31 DE DICIEMBRE DE 2010
CREDITO CONTRATADO POR	\$ 2,350,000,000	\$ 2,160,590,000	\$ (260,850,000)	\$ 1,899,740,000
CREDITO CONTRATADO POR	2,130,000,000	-	2,130,000,000	2,130,000,000
		SUMA \$ 2,160,590,000	\$ 1,869,150,000	\$ 4,029,740,000

COSTO FINANCIERO

INTERESES PAGADOS EN EL PERIODO \$ 224,307,141

DEUDA CONTINGENTE

ORGANISMOS DESCENTRALIZADOS

	SALDO AL 1o. DE ENERO DE 2010	INCREMENTO O (DISMINUCION)	SALDO AL 31 DE DICIEMBRE DE 2010
INSTITUTO DE LA VIVIENDA DEL ESTADO DE CHIHUAHUA	\$ 37,757,946	\$ 824,592,417	\$ 862,350,363
PENSIONES CIVILES DEL ESTADO DE CHIHUAHUA	67,000,000	3,000,000	70,000,000
	SUMA \$ 104,757,946	\$ 827,592,417	\$ 932,350,363

TOTAL DEUDA PUBLICA \$ 4,962,090,363

SITUACION QUE GUARDAN LOS CERTIFICADOS
BURSATILES EMITIDOS POR FIDEICOMISOS
DEL ESTADO

	SALDO AL 1o. DE ENERO DE 2010	INCREMENTO O (DISMINUCION)	SALDO AL 31 DE DICIEMBRE DE 2010	FONDOS DE RESERVA AL 31 DE DICIEMBRE 1) DE 2010	SALDO NETO AL 31 DE DICIEMBRE DE 2010
--	-------------------------------------	----------------------------------	--	---	---

CERTIFICADOS BURSATILES EMITIDOS POR FIDEICOMISOS DEL ESTADO

CON RESPALDO DE PARTICIPACIONES FEDERALES

REESTRUCTURA DEUDA UDI's (NAFIN) \$	814,716,000	\$ (117,120,000)	\$ 697,596,000	\$ (39,736,154)	\$ 657,859,846
-------------------------------------	-------------	------------------	----------------	-----------------	----------------

CON RESPALDO DE ACTIVOS PRODUCTIVOS

FIDEICOMISO CARRETERO (NAFIN)	1,642,011,097	(476,849,797)	1,165,161,300	(1,544,684,738)	(379,523,438)
FIDEICOMISO CARRETERO (NAFIN)	5,500,000,000	-	5,500,000,000	(875,751,204)	4,624,248,796
SUMA	<u>\$ 7,956,727,097</u>	<u>\$ (593,969,797)</u>	<u>\$ 7,362,757,300</u>	<u>\$ (2,460,172,096)</u>	<u>\$ 4,902,585,204</u>

SALDO NETO \$ 4,902,585,204

1) LOS FONDOS DE RESERVA SON ACTIVOS MONETARIOS QUE INTEGRAN EL PATRIMONIO DE CADA FIDEICOMISO Y SE UTILIZAN PARA AMORTIZAR LOS CERTIFICADOS EN CIRCULACIÓN.

ESTADO DE MOVIMIENTOS DE EGRESOS
CLASIFICACION ADMINISTRATIVA

GOBIERNO DEL ESTADO DE CHIHUAHUA
ESTADO DE MOVIMIENTOS DE EGRESOS CLASIFICACION ADMINISTRATIVA
POR EL PERIODO DEL 1º DE ENERO AL 31 DE DICIEMBRE DE 2010

23

CONCEPTO	IMPORTE
PODER LEGISLATIVO	\$ 330,368,253
PODER EJECUTIVO	13,579,303,887
PODER JUDICIAL	713,870,435
ORGANISMOS DESCENTRALIZADOS	16,079,801,821
FIDEICOMISOS ESTATALES	2,782,680,172
ORGANOS AUTONOMOS	483,754,099
MUNICIPIOS	6,244,596,809
TOTAL	\$ 40,214,375,476

ESTADO DE MOVIMIENTOS DE EGRESOS
CLASIFICACION ECONOMICA

GOBIERNO DEL ESTADO DE CHIHUAHUA
 ESTADO DE MOVIMIENTOS DE EGRESOS CLASIFICACION ECONOMICA
 POR EL PERIODO DEL 1º DE ENERO AL 31 DE DICIEMBRE DE 2010

25

CONCEPTO	IMPORTE
GASTOS DE OPERACIÓN	\$ 9,325,890,043
SERVICIOS PERSONALES	7,401,978,110
MATERIALES Y SUMINISTROS	417,013,388
SERVICIOS GENERALES	1,506,898,545
GASTOS DE INVERSION	7,355,045,106
BIENES MUEBLES E INMUEBLES	86,341,732
INVERSION PUBLICA DEL ESTADO	4,706,030,211
APORTACIONES A FIDEICOMISOS	2,562,673,163
TRANSFERENCIAS	22,390,681,315
SUBSIDIOS	632,264,905
TRANSFERENCIAS Y GASTOS REASIGNADOS	21,758,416,410
DEVOLUCIONES	8,985,906
DEUDA PUBLICA	485,157,141
ADEUDO DE EJERCICIOS FISCALES ANTERIORES	648,615,965
TOTAL EGRESOS	\$ 40,214,375,476

ESTADO DE MOVIMIENTOS DE EGRESOS
CLASIFICACION FUNCIONAL

CONCEPTO	PARCIAL	TOTAL
EGRESOS		
LEGISLACION		
FORTALECIMIENTO DEL PROCESO LEGISLATIVO	\$ 241,079,609	
FISCALIZACION DE LAS CUENTAS PUBLICAS	89,288,643	330,368,252
IMPARTICION DE JUSTICIA		
JUICIOS	63,996,181	
DESARROLLO DEL PODER JUDICIAL	606,888,532	
REFORMA PROCESAL PENAL	162,047,771	
ACTIVIDAD JURISDICCIONAL DURANTE EL PROCESO ELECTORAL	5,138,566	
CONTROVERSIAS ELECTORALES	26,451,434	864,522,484
SEGURIDAD PUBLICA		
SEGURIDAD PUBLICA Y PROCURACION DE JUSTICIA	1,530,167	
CONTROL Y REGULACION DEL CONSUMO DE ALCOHOLES	7,733,679	
VIGILANCIA Y SEGURIDAD PUBLICA	284,241,149	
SEGURIDAD PERSONAL	68,903,277	
VIGILANCIA EN CASETA DE PEAJE	11,090,066	
SEGURIDAD PUBLICA MUNICIPAL	357,901,371	
CULTURA DE LA LEGALIDAD	742,597	
EDUCACION VIAL	1,044,746	
CANJE DE PLACAS	203,696	
CENSO DE VEHICULOS DE PROCEDENCIA EXTRANJERA	2,748,330	
SEGURIDAD VIAL	145,240,191	
PREVENCION Y READAPTACION DE MENORES INFRACTORES	17,856,938	
PREVENCION Y READAPTACION SOCIAL	268,623,215	
PROTECCION CIVIL	6,603,986	
ADMINISTRACION DE LOS RECURSOS	55,236,541	
CAPACITACION PARA LA PREVENCION DEL DELITO	25,468,291	
SEGURIDAD SOCIAL A LOS TRABAJADORES AL SERVICIO DEL ESTADO	22,073,407	
SEGURIDAD PUBLICA	258,900,127	
FONDO DE APORTACIÓN PARA LA SEGURIDAD PÚBLICA FASP	175,807,510	
FONDO DE APOYO PARA LA SEGURIDAD PÚBLICA FASEEG	50,073,173	
TODOS SOMOS JUÁREZ-FRONTERIZACIÓN DE VEHÍCULOS EXTRANJEROS	4,633,278	
TODOS SOMOS JUÁREZ-CHATARRIZACIÓN	6,757,784	1,773,413,519
PROCURACION DE JUSTICIA		
INVESTIGAR Y DETENER INFRACTORES	634,756,433	
SERVICIOS PERICIALES	70,741,248	
GARANTIA DE LOS DERECHOS HUMANOS	66,854,372	
ADMINISTRACION DE LOS RECURSOS	121,285,288	
CAPACITACION PARA EL FORTALECIMIENTO DE LA PROCURACION DE JUSTICIA	16,314,437	
SEGURIDAD SOCIAL A LOS TRABAJADORES AL SERVICIO DEL ESTADO	23,394,961	
MODERNIZACION Y DESARROLLO TECNOLÓGICO PARA LA PROCURACION DE JUSTICIA	10,381,301	943,728,040
COORDINACION DE LA POLITICA INTERIOR		
DEFINICION DE POLITICAS PUBLICAS	32,292,836	
INFORMACION Y ANALISIS POLITICO	6,691,007	
DESARROLLO DE LA VIDA DEMOCRATICA DEL ESTADO	67,204,316	
VINCULACION CON DEPENDENCIAS, ORGANISMOS, INSTITUCIONES Y MUNICIPIOS	36,116,689	
PRERROGATIVAS DE LOS PARTIDOS POLITICOS	155,182,680	
ORGANIZACION, DIRECCION Y VIGILANCIA DE LOS PROCESOS ELECTORALES	169,408,192	
ACTUALIZACION DEL PADRON ESTATAL ELECTORAL	6,999,890	
DIFUSION Y PROMOCION DE LA ACTIVIDAD DE GOBIERNO	4,147,443	
RELACIONES CON LA CIUDADANIA Y LAS ORGANIZACIONES	41,020,002	
CONCILIACION Y ARBITRAJE	26,530,775	
CONDUCCION DE LA POLITICA LABORAL	12,214,799	
NORMATIVIDAD EN LAS CONDICIONES DEL EMPLEO	4,530,715	
SERVICIO ESTATAL DE EMPLEO	16,600,635	
SERVICIOS REGISTRALES	103,399,055	
SERVICIOS DE EMISION DE PASAPORTES INTERNACIONALES	10,758,262	
ADMINISTRACION DE LOS RECURSOS	165,070,968	
SEGURIDAD SOCIAL A LOS TRABAJADORES AL SERVICIO DEL ESTADO	10,668,311	868,836,575

CONCEPTO	PARCIAL	TOTAL
ADMINISTRACION DE LOS RECURSOS DEL ESTADO		
EJECUCION	52,438,168	
FISCALIZACION	50,358,168	
INGRESO RECAUDATORIO	251,855,257	
ADMINISTRACION DE LA DEUDA PUBLICA	313,844	
DEUDA PUBLICA	485,157,142	
POLITICA HACENDARIA	7,271,665	
ADMINISTRACION DEL PATRIMONIO ESTATAL	7,162,540	
ADMINISTRACION DE LOS RECURSOS EN LAS DEPENDENCIAS	303,103,220	
ADMINISTRACION DEL RECURSO HUMANO	81,323,793	
CAPACITACION A SERVIDORES PUBLICOS	8,837,159	
CONTROL Y EVALUACION DE LA GESTION PUBLICA	47,367,792	
REGULACION Y CONTROL DE ADQUISICIONES	4,262,466	
SUMINISTRO Y MANTENIMIENTO DE BIENES Y SERVICIOS	151,573,023	
SEGURIDAD SOCIAL A LOS TRABAJADORES AL SERVICIO DEL ESTADO	18,199,842	
TRANSICION GUBERNAMENTAL	15,086,635	
INFRAESTRUCTURA ADMINISTRATIVA Y OPERATIVA	44,582,329	
MODERNIZACION Y DESARROLLO TECNOLOGICO Y ADMINISTRATIVO	70,995,191	1,599,888,234
PROPORCIONAR SERVICIOS DE EDUCACION, CULTURA Y DEPORTE		
EDUCACION INICIAL	3,021,964	
DESARROLLO INFANTIL	76,140,544	
ORIENTACION A PADRES DE FAMILIA /NO ESCOLARIZADA	2,047,348	
EDUCACION PREESCOLAR	1,451,078,076	
EDUCACION PREESCOLAR INDIGENA	43,887,770	
RENOVACION CURRICULAR Y PEDAGOGICA DE PREESCOLAR	1,144,177	
EDUCACION PRIMARIA	4,776,155,505	
CONOCE A TUS ABUELOS	21,662	
DISTRIBUCION LIBROS DE TEXTO	1,061,478	
GOBERNADOR INFANTIL	128,357	
OLIMPIADA DEL CONOCIMIENTO	1,484,502	
PROGRAMA DE EDUCACION PRIMARIA PARA NIÑOS Y NIÑAS MIGRANTES	1,741,099	
RECUPERACION DE NIÑOS CON ATRASO ESCOLAR	195,888	
ALBERGUES ESCOLARES RURALES	5,703,680	
EDUCACION REGIONAL INTEGRAL	25,262,463	
PROGRAMA DE EDUCACION RURAL A TRAVES DE LA EDUCACION	848,696	
EDUCACION PRIMARIA INDIGENA	265,128,814	
PROGRAMA ASESOR TECNICO PEDAGOGICO	10,993,031	
INTEGRACION SOCIAL	6,012,498	
EDUCACION SECUNDARIA	1,576,511,028	
LIBROS DE TEXTO	8,318,519	
REFORMA DE SECUNDARIA	3,240,309	
RENOVACION PEDAGOGICA	368,550	
EDUCACION SECUNDARIA TECNICA	1,114,783,568	
EDUCACION POR TELESECUNDARIA	318,618,563	
PROGRAMA PARA EL FORTALECIMIENTO DEL SERVICIO DE LA EDUCACION	2,233,189	
ATENCION A LAS ASOCIACIONES DE PADRES DE FAMILIA	320,309	
MATERIAL DIDACTICO EN LAS ESCUELAS	5,835,965	
EDUCACION BASICA PARA ADULTOS	94,821,267	
EDUCACION A DISTANCIA	699,240	
MUSICA EN MI ESCUELA	100,965	
PREINSCRIPCIONES DE FEBRERO EN EDUCACION BASICA	171,315	
PROGRAMA DE SEGURIDAD ESCOLAR	2,444,584	
PROGRAMA DE VALORES EN LAS ESCUELAS	215,279	
PROGRAMA ESTATAL DE LECTURA	1,507,273	
PROGRAMA NACIONAL DE LECTURA	1,294,637	
SEGURO ESCOLAR	7,133,356	
VER BIEN PARA APRENDER MEJOR	2,542,720	
EDUCACION ESPECIAL	482,878,431	
FORTALECIMIENTO DE LA EDUCACION ESPECIAL Y DE LA INTEGRACION EDUCATIVA	9,112,292	
SERVICIOS DE APOYO A LA EDUCACION REGULAR	203,502	
CONCURSOS DEPORTIVOS	361,594	
CURSOS DE VERANO	180,823	
EDUCACION FISICA	252,818,257	
OLIMPIADA JUVENIL	3,480,598	
ASESORIA Y CAPACITACION BASADA EN COMPETENCIAS LABORALES	2,989	
EVALUACION DE COMPETENCIAS LABORALES	176,020	
MISIONES CULTURALES RURALES	95,427	
DISTRIBUCION DE ANTOLOGIAS EDUCATIVAS	92,561	
EDUCACION EN BACHILLERATO	594,167,384	
EDUCACION MEDIA SUPERIOR ABIERTA	4,325,786	

CONCEPTO	PARCIAL	TOTAL
PROPORCIONAR SERVICIOS DE EDUCACION, CULTURA Y DEPORTE		
EDUCACION MEDIA SUPERIOR TECNOLOGICA	295,956,832	
EDUCACION POR TELEBACHILLERATO	70,528,802	
EL MUNDO DE LOS MATERIALES	518,466	
PLANEACION Y PRESUPUESTACION DE EDUCACION MEDIA SUPERIOR	111,898	
EDUCACION NORMAL RURAL	9,926,982	
EDUCACION NORMAL GENERAL	107,235,207	
FORMACION Y ACTUALIZACION DE DOCENTES	229,188	
SEPA INGLES	476,546	
EDUCACION SUPERIOR PEDAGOGICA	106,094,569	
EDUCACION SUPERIOR LICENCIATURA Y UNIVERSITARIA	2,037,872,582	
EDUCACION SUPERIOR TECNOLOGICA	108,125,192	
BECAS EN EL EXTRANJERO	4,632,783	
FORMACION CONTINUA DE MAESTROS EN SERVICIO	84,947,757	
REGISTRO ESTATAL DE PROFESIONES	621,984	
PLANEACION DE LA EDUCACION SUPERIOR	71,180	
BECAS PARA MADRES Y JOVENES EMBARAZADAS	1,507,149	
ACREDITACION Y CERTIFICACION ESCOLAR	996,068	
CONCURSOS ACADEMICOS	385,144	
DIFUSION Y LOGISTICA EDUCATIVA	162,345	
GENERACION 10	5,896,214	
CATEDRA ORTIZ MENA	249,417	
SUPERVISION Y ASESORIA EDUCATIVA	188,714	
CAPACITACION AL MAGISTERIO	1,712,627	
ORIENTACION EDUCATIVA	635,852	
VINCULACION CON EL SECTOR PRODUCTIVO	2,180,527	
PROMOCION Y DIFUSION DE LA CULTURA	176,845,628	
PRESERVACION Y DIFUSION DEL PATRIMONIO HISTORICO	75,034	
CONCURSOS CULTURALES	29,082	
EDUCACION ARTISTICA	430,883	
FOMENTO Y DESARROLLO CULTURAL	1,579,281	
TRES SIGLOS, TRES FIESTAS	10,960,000	
DEPORTE Y RECREACION	180,997,797	
INVESTIGACION	108,180,384	
PROGRAMA DE PUBLICACIONES DE INVESTIGACION	244,579	
CIENCIA Y TECNOLOGIA	32,607,810	
FOMENTO EDUCATIVO A INSTITUCIONES	59,807,586	
ADMINISTRACION DE LOS RECURSOS EDUCATIVOS	744,425,988	
ADMINISTRACION REGIONAL DE LOS RECURSOS EDUCATIVOS	3,729,124	
ADMINISTRACION DE LOS RECURSOS DE EDUCACION SUPERIOR PEDAGOGICA	608,137	
SEGURIDAD SOCIAL A LOS TRABAJADORES AL SERVICIO DEL ESTADO	1,527,171,056	
MEJORA REGULATORIA	886,243	
PLANEACION EDUCATIVA	9,433,709	
MICROPLANEACION	70,169	
SISTEMA DE CONTROL ESCOLAR	646,703	
SISTEMA DE INFORMACION EDUCATIVA	450,948	
CARRERA ADMINISTRATIVA	1,158,579	
CARRERA MAGISTERIAL	326,102	
EVALUACION Y ESTIMULO AL DESEMPEÑO LABORAL	586,652	
INSTRUMENTO DE DIAGNOSTICO PARA ALUMNOS DE NUEVO INGRESO A EDUCACION	321,490	
SISTEMA ESTATAL DE POLITICA EDUCATIVA	74,886	
CALIDAD DE DUCACIÓN SUPERIOR	192,865,120	
ESCUELA DIGNA	139,088,311	
INFRAESTRUCTURA EDUCATIVA	564,160,002	
PRESERVACION DE PLANTELES ESCOLARES	4,486,892	
SITIOS HISTORICOS Y CULTURALES	178,077,332	
INFRAESTRUCTURA DEPORTIVA	65,615,160	
TODOS SOMOS JUÁREZ	81,012,500	18,089,331,044

CONCEPTO	PARCIAL	TOTAL
PROPORCIONAR SERVICIOS DE SALUD Y ASISTENCIA SOCIAL		
FOMENTO A LA SALUD	66,544,226	
VIVE SIN DROGAS	2,211,809	
TRASPLANTES	35,000	
ATENCION MEDICA	1,190,458,653	
CALIDAD DEL AGUA	25,079,285	
ATENCION MEDICA CIRUGIA	139,486,484	
ATENCION MEDICA OCUPACION HOSPITALARIA	389,975,650	
ATENCION MEDICA PARTOS	43,793,448	
ATENCION MEDICA PACIENTES CON VIH-SIDA	15,308,373	
PREVENCION Y ATENCION DE MUJERES Y FAMILIAS EN SITUACION DE VIOLENCIA	11,297,664	
INSTITUCIONALIZACION DE LA PERSPECTIVA DE GENERO EN LA ADMON. PUBLICA	6,019,349	
ASISTENCIA SOCIAL A LA COMUNIDAD	564,495,851	
MODERNIZACION Y DESARROLLO TECNOLOGICO EN SALUD	798,418	
SENSIBILIZACION Y CAPACITACION EN GENERO	4,616,669	
ENCUENTRO CON NUESTRA GENTE	23,477,789	
ATENCION A LA JUVENTUD	13,217,238	
VIVE EN PLENITUD	117,184,596	
ATENCION A LA COMUNIDAD MENONITA	975,263	
ATENCION A PERSONAS CON CAPACIDADES DIFERENTES	43,115,100	
EL ALIVIANE	564,727	
ESPACIO ABIERTO	6,004,829	
HOGARES DE BIENESTAR Y DESARROLLO INFANTIL	13,513,056	
ATENCION AL ADULTO MAYOR	1,766,832	
POBLACION EN DESAMPARO	5,210,176	
REDES DE ECONOMIA POPULAR SOLIDARIA	961,629	
VETERANOS DE LA REVOLUCION	1,375,750	
LA MUJER EMBARAZADA Y SUS HIJOS	4,262,534	
ORIENTACION EN PLANIFICACION FAMILIAR SEXUAL	5,123,250	
JARDIN DEL ABUELO	2,797,333	
ADICCIONES	2,471,804	
ASISTENCIA SOCIAL INTEGRAL	3,826,956	
SEGURIDAD SOCIAL A LA COMUNIDAD	738,523,141	
ADMINISTRACION DE LOS RECURSOS	37,753,629	
SEGURIDAD SOCIAL TRABAJADORES AL SERV. DEL EDO.-(PENSIONES CIVILES DEL ESTADO)	192,622,734	
SEGURIDAD SOCIAL TRABAJADORES AL SERV. DEL EDO.-(INSTITUTO CHIHUAHUENSE DE SALUD)	110,417,418	
ADMINISTRACIÓN DE LOS RECURSOS	145,236,395	
CENTROS DE SALUD	65,165,272	
INFRAESTRUCTURA HOSPITALARIA	221,722,021	
PLANEACIÓN Y COORDINACIÓN DE LA INFRAESTRUCTURA EN SALUD	2,444,520	
VIVIENDA DIGNA	28,599,956	
INFRAESTRUCTURA SOCIAL	2,562,841	
VIVIENDA PROGRESIVA	3,169,554	
ASISTENCIA SOCIAL Y SERVICIOS COMUNITARIOS	251,340,308	
TODOS SOMOS JUÁREZ	25,500,000	4,531,027,530
PROMOCION DEL DESARROLLO URBANO Y RURAL		
POLITICA Y PLANEACION DEL DESARROLLO URBANO	26,590,574	
REGULARIZACION DE LOS ASENTAMIENTOS HUMANOS	6,261,522	
FOMENTO DE EQUIPAMIENTO URBANO	5,524,305	
PROMOCION DE LA JUSTICIA AGRARIA	1,761,331	
REGULACION DE LOS PRODUCTOS E INSUMOS AGROPECUARIOS Y FORESTALES	22,559,341	
ADMINISTRACION DE LOS RECURSOS	19,055,829	
SEGURIDAD SOCIAL A LOS TRABAJADORES AL SERVICIO DEL ESTADO	1,622,002	
ADMINISTRACION DE LOS RECURSOS PARA EL DESARROLLO RURAL	27,870,940	
SEGURIDAD SOCIAL A LOS TRABAJADORES AL SERVICIO DEL ESTADO	2,902,243	
ADQUISICION Y HABILITACION DE RESERVAS TERRITORIALES	73,905,050	
DESARROLLO DE AREAS DE RIEGO	39,868	
CAMINOS RURALES	57,379,198	
AGUA POTABLE	391,157,544	
ALCANTARILLADO	116,905,132	
MECANIZACION DEL CAMPO	56,232,707	
VIALIDADES URBANAS	503,828,474	
URBANIZACION	308,818,434	1,622,414,494

CONCEPTO	PARCIAL	TOTAL
PROMOCION DEL DESARROLLO ECONOMICO Y REGIONAL		
DEFINICION Y CONDUCCION DE LA PLANEACION DEL DESARROLLO REGIONAL	44,089,685	
DEFINICION Y CONDUCCION DE LA PLANEACION DEL DESARROLLO ECONOMICO	6,390,415	
APOYO A PYMES SECTOR INDUSTRIAL	4,632,786	
APOYO A PYMES SECTOR COMERCIO	7,866,954	
APOYO A MAQUILADORAS	1,155,889	
FOMENTO AGRICOLA	2,355,392	
FOMENTO ARTESANAL	2,520,434	
FOMENTO COMERCIAL	7,220,849	
FOMENTO FORESTAL	1,338,324	
FOMENTO INDUSTRIAL	62,633,027	
FOMENTO MINERO - METALURGICO	1,218,311	
FOMENTO PECUARIO	2,116,631	
FOMENTO TURISTICO	38,329,536	
INSTRUMENTACION DE ESQUEMAS DE FORMACION EMPRENDEDORA	1,404,698	
DESARROLLO DE PROGRAMAS DE CAPACITACION DE ALTO NIVEL	33,159,163	
PROMOCION DE LA CAPACITACION Y EL EMPLEO SECTOR INDUSTRIAL	33,291,833	
PROMOCION DE LA CAPACITACION Y EL EMPLEO SECTOR COMERCIO	2,718,038	
PARTICIPACION DE FERIAS Y EXPOSICIONES CON CRITERIOS DE NEGOCIOS	4,054,729	
PROMOCION Y ATRACCION DE INVERSIONES	4,492,403	
PROMOCION DE MERCADOS PARA PRODUCTOS Y SERVICIOS LOCALES	10,927,776	
PROMOCION DE DESTINOS TURISTICOS	2,056,819	
SERVICIOS DE TRANSPORTE Y TELECOMUNICACIONES	30,747,216	
DESARROLLO MUNICIPAL	5,076,987,141	
ADMINISTRACION DE LOS RECURSOS	115,984,708	
ADMINISTRACION DE LOS PROGRAMAS DE INVERSION	10,964,282	
SEGURIDAD SOCIAL A LOS TRABAJADORES AL SERVICIO DEL ESTADO	6,083,529	
INFRAESTRUCTURA DE APOYO PARA ACTIVIDADES ECONOMICAS	52,108,987	
APOYO A EMPRESAS SOCIALES	928,727	
ABASTO Y COMERCIALIZACION	5,748	
APOYO A LA PRODUCCION PRIMARIA	80,082,660	
CARRETERAS	2,291,264,657	
DESARROLLO DE INFRAESTRUCTURA PECUARIA	2,500,000	
ELECTRIFICACION	65,032,674	
EDIFICIOS	1,055,646	
FOMENTO A LA PRODUCCION Y PRODUCTIVIDAD	87,367,276	
INFRAESTRUCTURA AEROPORTUARIA	100,607,635	
OBRAS DE DESARROLLO REGIONAL	266,689,005	
MAQUINARIA Y EQUIPO	96,528,400	8,558,911,983
PRESERVACION DEL MEDIO AMBIENTE Y LOS RECURSOS NATURALES		
PROMOCION DE LAS NORMAS PARA LA CONSERVACION DEL MEDIO AMBIENTE	6,154,159	
REGULACION ECOLOGICA	559,689	
ECOLOGIA PRODUCTIVA	8,986,180	
PROTECCION DE AREAS Y CAUCES FEDERALES	24,114,040	
PROTECCION Y PRESERVACION ECOLOGICA	82,465,313	
FONDO ESTATAL DE PROTECCION AL MEDIO AMBIENTE	2,839,889	125,119,270
CERTIFICADOS BURSATILES		
CERTIFICADOS BURSATILES		906,814,051
SUMAN LOS EGRESOS TOTALES	\$	40,214,375,476

ESTADO DE PARTICIPACIONES
A MUNICIPIOS

GOBIERNO DEL ESTADO DE CHIHUAHUA
ESTADO DE PARTICIPACIONES A MUNICIPIOS
POR EL PERIODO DEL 1º DE ENERO AL 31 DE DICIEMBRE DE 2010

	MUNICIPIO	PARTICIPACIONES	FONDO PARA EL FORTALECIMIENTO DE LOS MUNICIPIOS	FONDO PARA LA INFRAESTRUCTURA SOCIAL MUNICIPAL	APOYOS A CERESO Y MULTAS DE TRANSITO	TOTAL
1	AHUMADA	\$ 23,347,643.98	\$ 4,836,257.77	\$ 2,955,134.59	\$	31,139,036.34
2	ALDAMA	21,606,015.83	8,198,172.14	3,637,819.38		33,442,007.35
3	ALLENDE	18,579,315.87	3,407,690.89	1,956,481.89		23,943,488.65
4	AQUILES SERDAN	16,660,149.44	2,561,851.93	1,360,116.10		20,582,117.47
5	ASCENSION	17,780,294.00	9,234,543.03	6,771,623.06		33,786,460.09
6	BACHINIVA	15,316,988.28	2,409,674.29	2,136,532.19		19,863,194.76
7	BALLEZA	20,964,406.03	6,695,373.86	22,312,741.28		49,972,521.17
8	BATOPILAS	16,141,240.61	5,484,143.78	21,233,178.88		42,858,563.27
9	BOCOYNA	31,778,412.77	12,333,756.40	26,625,807.46		70,737,976.63
10	BUENAVENTURA	25,922,179.53	8,467,884.02	5,430,311.87		39,820,375.42
11	CAMARGO	72,978,375.01	19,469,163.78	7,852,221.86	142,680.00	100,442,440.65
12	CARICHI	15,787,966.13	3,454,704.85	11,544,775.84		30,787,446.82
13	CASAS GRANDES	15,155,894.98	3,469,551.61	4,370,654.88		22,996,101.47
14	CORONADO	11,035,098.18	843,777.84	739,292.20		12,618,168.22
15	COYAME	11,988,502.08	599,222.16	544,573.29		13,132,297.53
16	CUAUHTEMOC	135,003,805.86	55,585,825.85	20,778,505.09	608,810.00	211,976,946.80
17	CUSIHUIRIACHI	15,635,311.77	1,993,971.97	2,439,355.78		20,068,639.52
18	CHIHUAHUA	557,812,471.24	312,928,180.78	57,220,289.19		927,960,941.21
19	CHINIPAS	14,204,308.59	3,081,067.93	7,414,395.86	138,650.00	24,838,422.38
20	DELICIAS	126,631,741.52	52,462,281.27	14,769,209.12	564,393.14	194,427,625.05
21	DR. BELISARIO DOMINGUEZ	13,634,416.49	1,075,549.08	1,106,775.69		15,816,741.26
22	EL TULE	11,257,346.83	749,749.81	1,108,894.29		13,115,990.93
23	GALEANA	12,398,330.19	1,556,412.00	829,784.19		14,784,526.38
24	GOMEZ FARIAS	15,818,151.78	3,127,257.01	2,644,289.78		21,589,698.57
25	GRAN MORELOS	11,853,381.88	1,275,151.81	1,162,541.20		14,291,074.89
26	GUADALUPE	18,835,788.02	3,772,668.13	3,436,729.98	30,800.00	26,075,986.13
27	GUADALUPE Y CALVO	39,866,493.77	21,384,779.59	67,281,860.13	361,800.00	128,894,933.49
28	GUACHOCHI	34,551,639.47	18,921,491.58	58,802,271.48	552,320.00	112,827,722.53
29	GUAZAPARES	14,439,283.29	3,303,353.41	11,037,098.94		28,779,735.64
30	GUERRERO	46,934,259.27	15,361,623.16	19,745,866.99	196,440.00	82,238,189.42
31	HIDALGO DEL PARRAL	126,738,068.41	42,691,614.25	13,267,454.13		182,697,136.79
32	HUEJOTITAN	12,150,339.04	427,250.52	622,504.10		13,200,093.66
33	IGNACIO ZARAGOZA	15,166,559.20	2,734,648.56	2,791,165.39		20,692,373.15
34	JANOS	13,894,186.05	3,386,246.89	3,810,394.98		21,090,827.92
35	JIMENEZ	50,035,298.62	16,688,738.81	8,229,927.75	60,550.00	75,014,515.18
36	JUAREZ	677,199,129.48	541,625,389.74	162,024,139.62	39,237,949.94	1,420,086,608.78
37	JULIMES	12,721,170.55	1,858,703.53	1,289,344.40		15,869,218.48
38	LA CRUZ	12,213,800.61	1,424,029.68	876,336.10		14,514,166.39
39	LOPEZ VILLA	13,849,233.69	1,614,147.96	1,071,462.29		16,534,843.94
40	MADERA	57,461,829.73	13,209,701.32	15,396,154.01		86,067,685.06
41	MAGUARICHI	11,157,309.48	872,646.37	2,266,514.19		14,296,470.04
42	MANUEL BENAVIDES	13,330,420.36	659,845.44	688,249.90		14,678,515.70
43	MATACHI	11,691,948.80	1,306,906.56	1,238,335.19		14,237,190.55
44	MATAMOROS	12,431,068.76	1,774,985.05	1,516,089.79		15,722,143.60
45	MEOQUI	33,490,894.49	17,068,975.37	7,590,891.35	17,120.19	58,167,881.40
46	MORELOS	13,654,695.38	2,957,758.93	15,729,534.71		32,341,989.02
47	MORIS	12,118,437.93	2,121,404.53	5,531,884.67		19,771,727.13
48	NAMIQUIPA	34,895,338.56	8,377,568.42	6,328,850.06		49,601,757.04
49	NONOAVA	11,882,869.27	1,158,853.69	2,624,672.19		15,666,395.15
50	NUEVO CASAS GRANDES	58,646,975.03	22,439,294.59	10,097,882.15	250,750.25	91,434,902.02
51	OCAMPO	16,302,617.03	2,597,317.69	8,791,117.65	35,550.00	27,726,602.37
52	OJINAGA	35,237,694.74	8,725,224.03	5,472,925.67	74,260.00	49,510,104.44
53	PRAXEDIS G. GUERRERO	12,063,844.09	3,511,204.57	3,282,810.78		18,857,859.44
54	RIVA PALACIO	20,186,675.10	3,221,284.93	2,640,626.69		26,048,586.72
55	ROSALES	17,308,747.20	6,571,652.30	3,641,458.58		27,521,858.08
56	ROSARIO	12,089,743.52	858,624.60	1,257,628.00		14,205,996.12
57	SAN FCO. DE BORJA	11,838,134.52	925,021.33	1,058,002.40		13,821,158.25
58	SAN FCO. DE CONCHOS	12,107,793.07	1,100,705.29	639,537.19		13,848,035.55
59	SAN FCO. DEL ORO	22,862,813.72	1,995,208.09	1,373,311.89		26,231,333.70
60	SANTA BARBARA	35,454,872.24	4,173,524.90	2,206,410.59		41,834,807.73
61	SANTA ISABEL	12,105,026.53	1,575,382.32	980,735.59		14,661,144.44
62	SATEVO	15,064,789.36	1,590,229.08	2,002,553.29		18,657,571.73
63	SAUCILLO	41,293,865.93	11,756,803.12	6,539,679.37		59,590,348.42
64	TEMOSACHIC	15,156,965.55	2,605,978.56	6,214,046.66		23,976,990.77
65	URIQUE	20,908,613.08	8,069,089.58	24,865,968.66		53,843,671.32
66	URUACHI	14,529,705.07	3,272,011.20	12,925,978.56		30,727,694.83
67	ZARAGOZA VALLE DE	15,107,002.77	1,790,244.47	2,069,494.98		18,966,742.22
	T O T A L E S	\$ 2,938,267,689.65	\$ 1,336,783,348.00	\$ 738,203,206.00	\$ 42,272,073.52	5,055,526,317.17

DESGLOSE DE PARTICIPACIONES
A MUNICIPIOS

ESTADO DEL FONDO PARA EL DESARROLLO
DE INFRAESTRUCTURA

PROGRAMA	IMPORTE
SEGURIDAD PUBLICA	\$ 87,151.00
INFRAESTRUCTURA EDUCATIVA	110,000.00
SITIOS HISTORICOS Y CULTURALES	51,305,126.00
INFRAESTRUCTURA DEPORTIVA	18,801,537.00
CENTROS DE SALUD	1,140,557.00
INFRAESTRUCTURA HOSPITALARIA	3,045,082.00
ASISTENCIA SOCIAL Y SERVICIOS COMUNITARIOS	2,511,767.00
AGUA POTABLE	55,620,633.00
CAMINOS RURALES	34,907,435.00
URBANIZACION	28,170,611.00
VIALIDADES URBANAS	101,285,973.00
DEFINICION Y CONDUCCION DE LA PLANEACION	460,000.00
CARRETERAS	198,293,699.00
PROTECCION DE AREAS Y CAUCES FEDERALES	30,000.00
ESCUELA DIGNA	30,137,009.00
FOMENTO A LA SALUD	2,590,842.00
ALCANTARILLADO	18,374,706.00
INFRAESTRUCTURA DE APOYO PARA ACTIVIDADES ECONOMICAS Y REGIONALES	328,465.00
FOMENTO A LA PRODUCCION Y PRODUCTIVIDAD	1,502,500.00
OBRAS DE DESARROLLO REGIONAL	144,184,059
ECOLOGIA PRODUCTIVA	693,954
	\$ 693,581,106.00

ESTADO DE MOVIMIENTOS DE LOS
RECURSOS DEL RAMO 33

GOBIERNO DEL ESTADO DE CHIHUAHUA
ESTADO DE MOVIMIENTOS DE LOS RECURSOS DEL RAMO 33
POR EL PERIODO DEL 1º DE ENERO AL 31 DE DICIEMBRE DE 2010

CONCEPTO	INGRESO	EGRESO
APORTACIONES FEDERALES		
FONDO DE APORTACIONES PARA LA EDUCACION BASICA Y NORMAL	\$ 7,709,527,956	\$ 7,842,905,785
FONDO DE APORTACIONES PARA EL FORTALECIMIENTO DE LOS MUNICIPIOS	1,336,783,348	1,336,783,348
FONDO DE APORTACIONES PARA LOS SERVICIOS DE SALUD	1,394,305,236	1,394,305,230
FONDO DE APORT. PARA EL FORTALECIMIENTO DE LAS ENTIDADES FEDERATIVAS	881,310,650	881,310,650
FONDO DE APORTACIONES MULTIPLES	471,158,005	363,502,498
INFRAESTRUCTURA EDUCATIVA BASICA	120,998,773	102,725,599
INFRAESTRUCTURA EDUCATIVA SUPERIOR	206,704,000	117,321,667
ASISTENCIA SOCIAL	143,455,232	143,455,232
FONDO DE APORTACIONES PARA LA INFRAESTRUCTURA SOCIAL MUNICIPAL	738,203,206	738,203,206
FONDO DE APORTACIONES PARA LA SEGURIDAD PUBLICA DE LOS ESTADOS	238,648,485	175,807,511
FONDO DE APORTACIONES PARA LA EDUCACION TECNOLOGICA Y DE ADULTOS	149,920,926	149,410,968
COLEGIO DE EDUCACION PROFESIONAL TECNICA DEL ESTADO DE CHIH.	94,346,432	94,254,161
INSTITUTO CHIHUAHUENSE DE EDUCACION PARA LOS ADULTOS	55,574,494	55,156,807
FONDO DE APORTACIONES PARA LA INFRAESTRUCTURA SOCIAL ESTATAL	101,809,546	83,316,012
	\$ 13,021,667,358	\$ 12,965,545,208

ANEXO GRAFICO

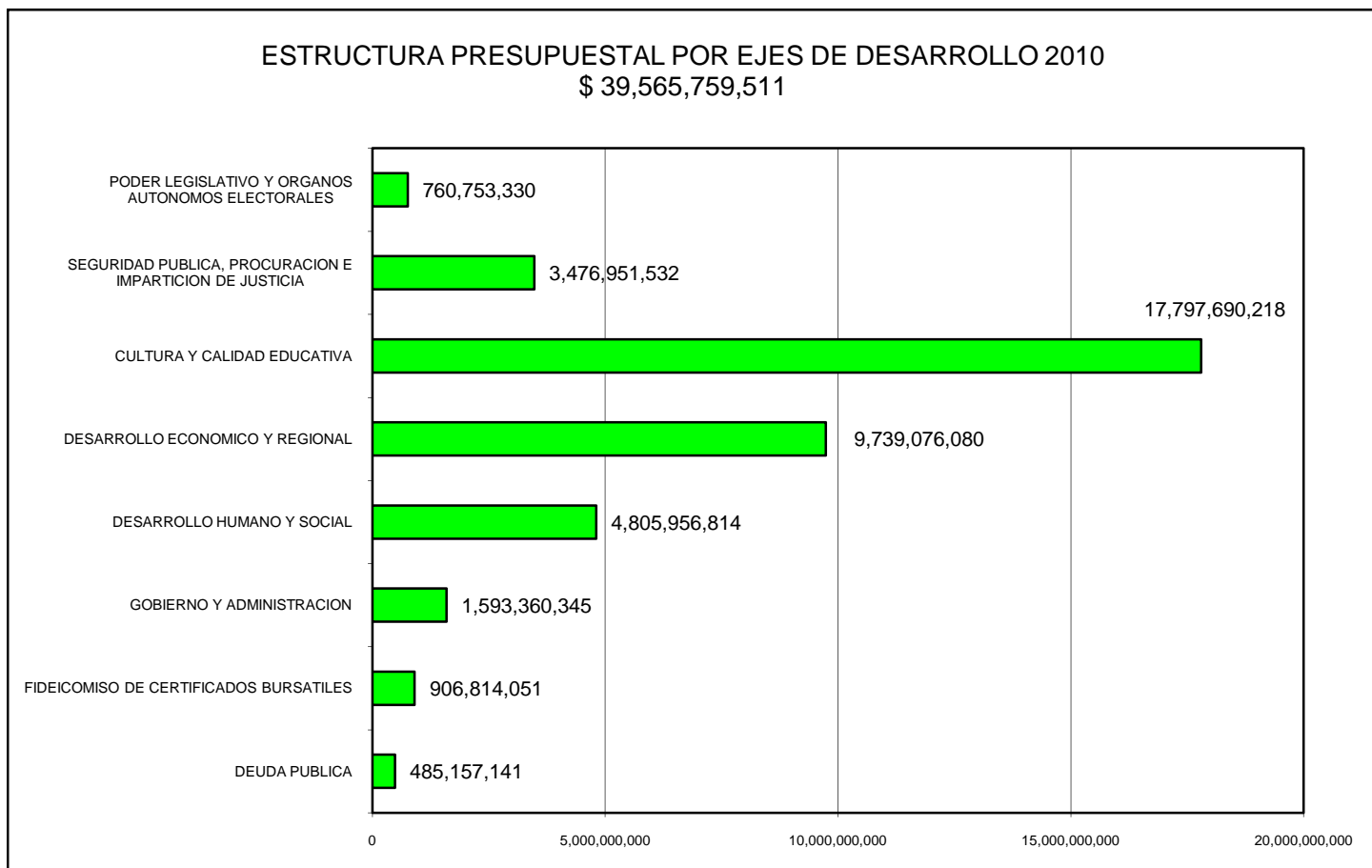
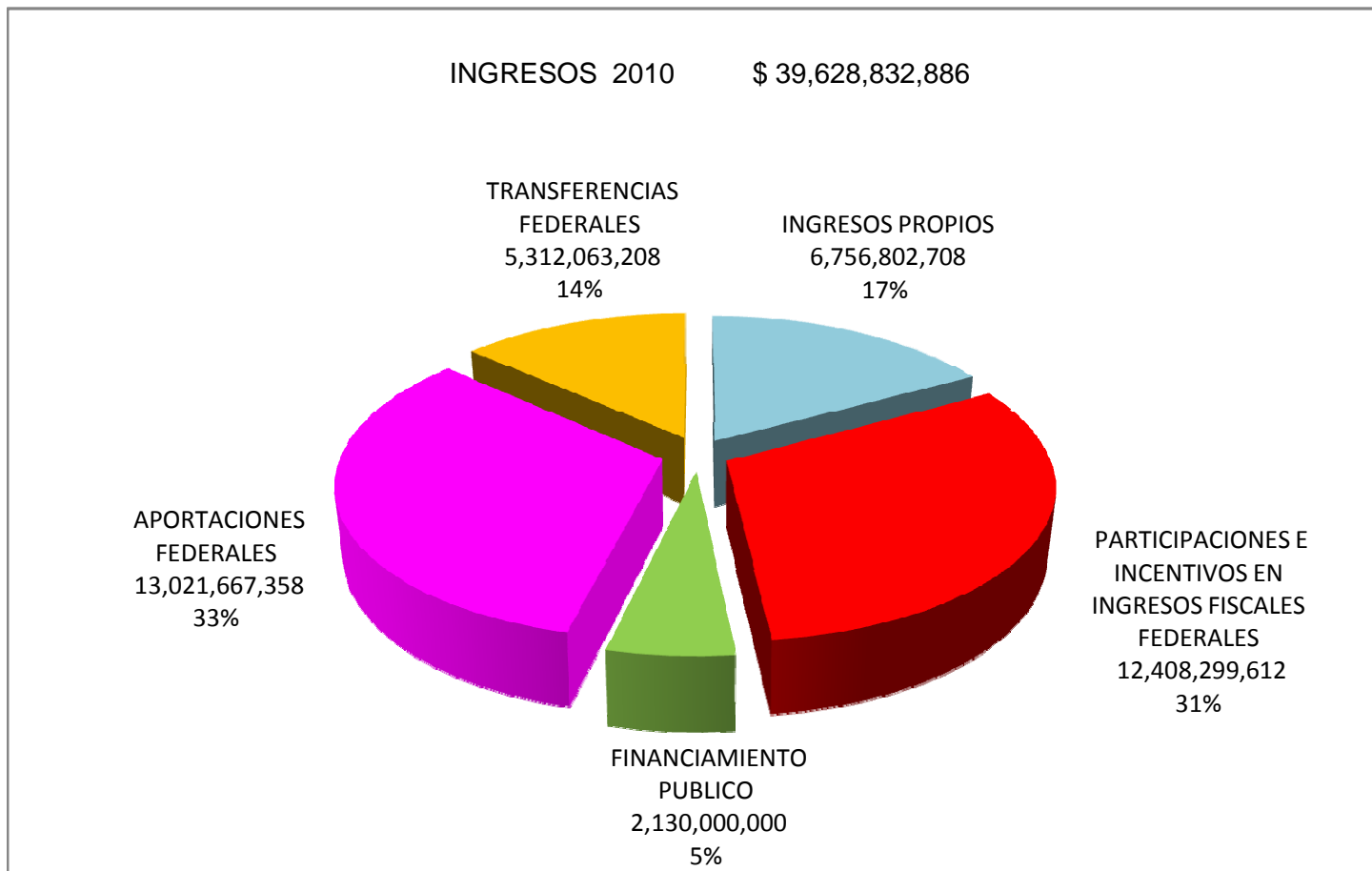

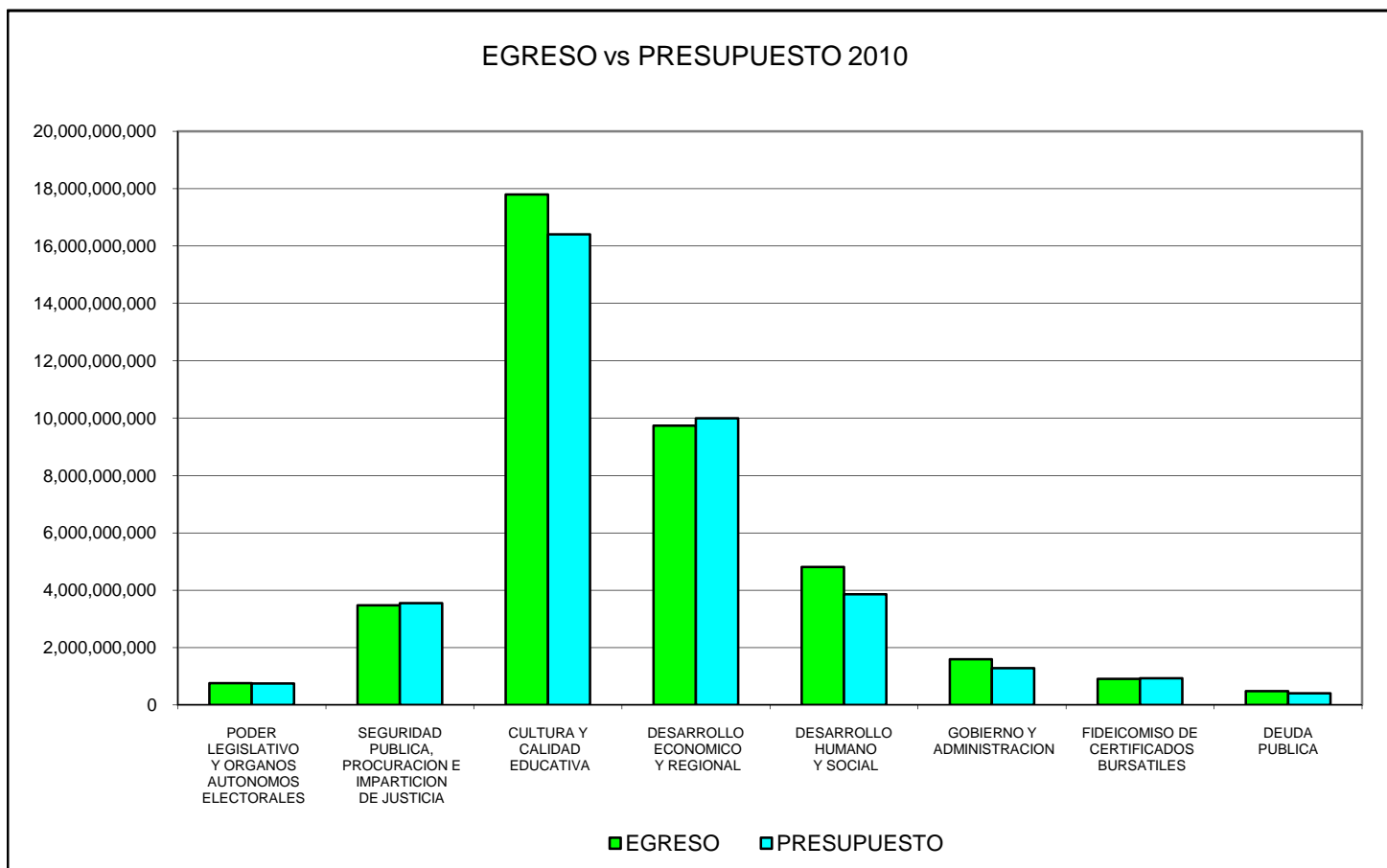
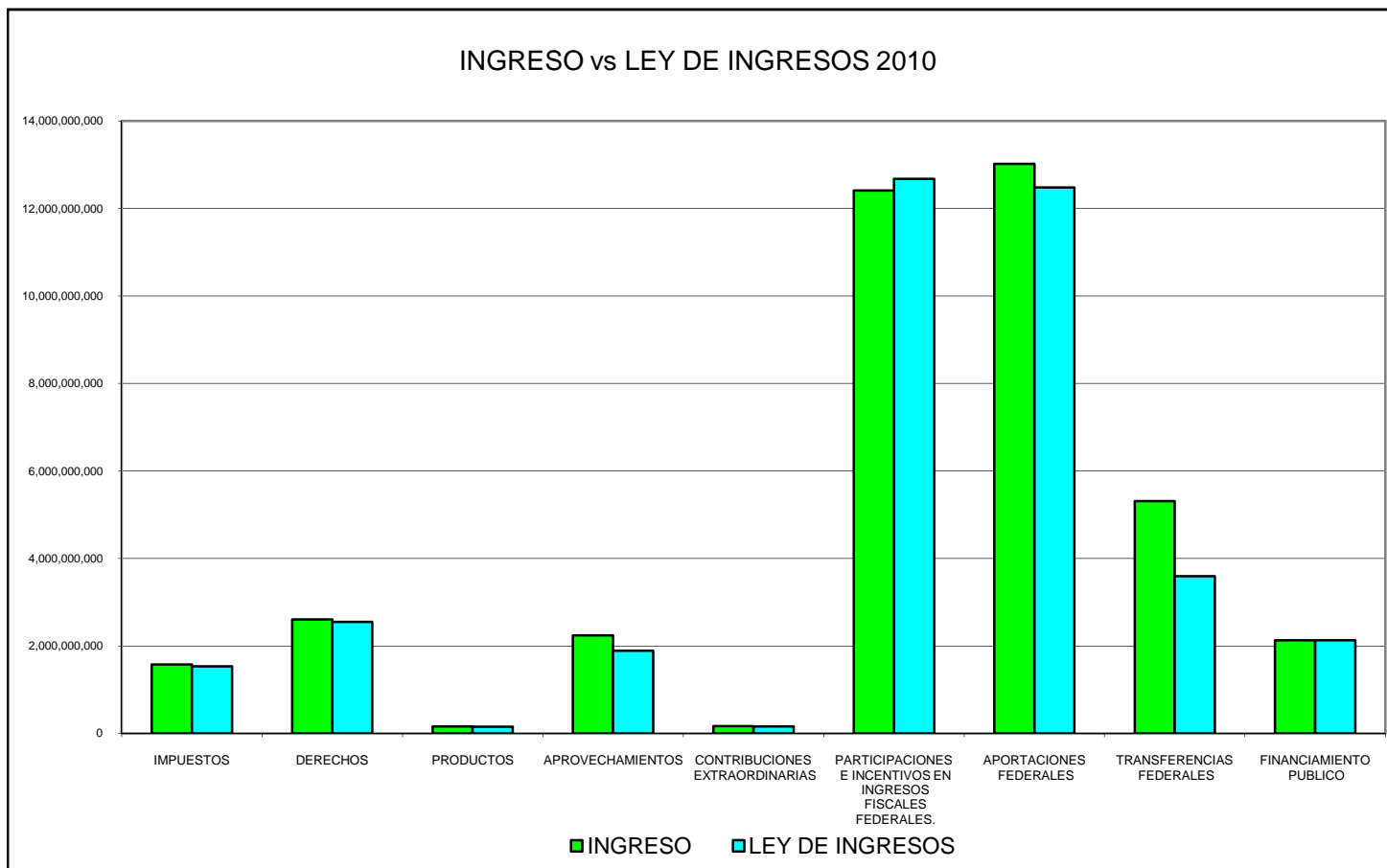

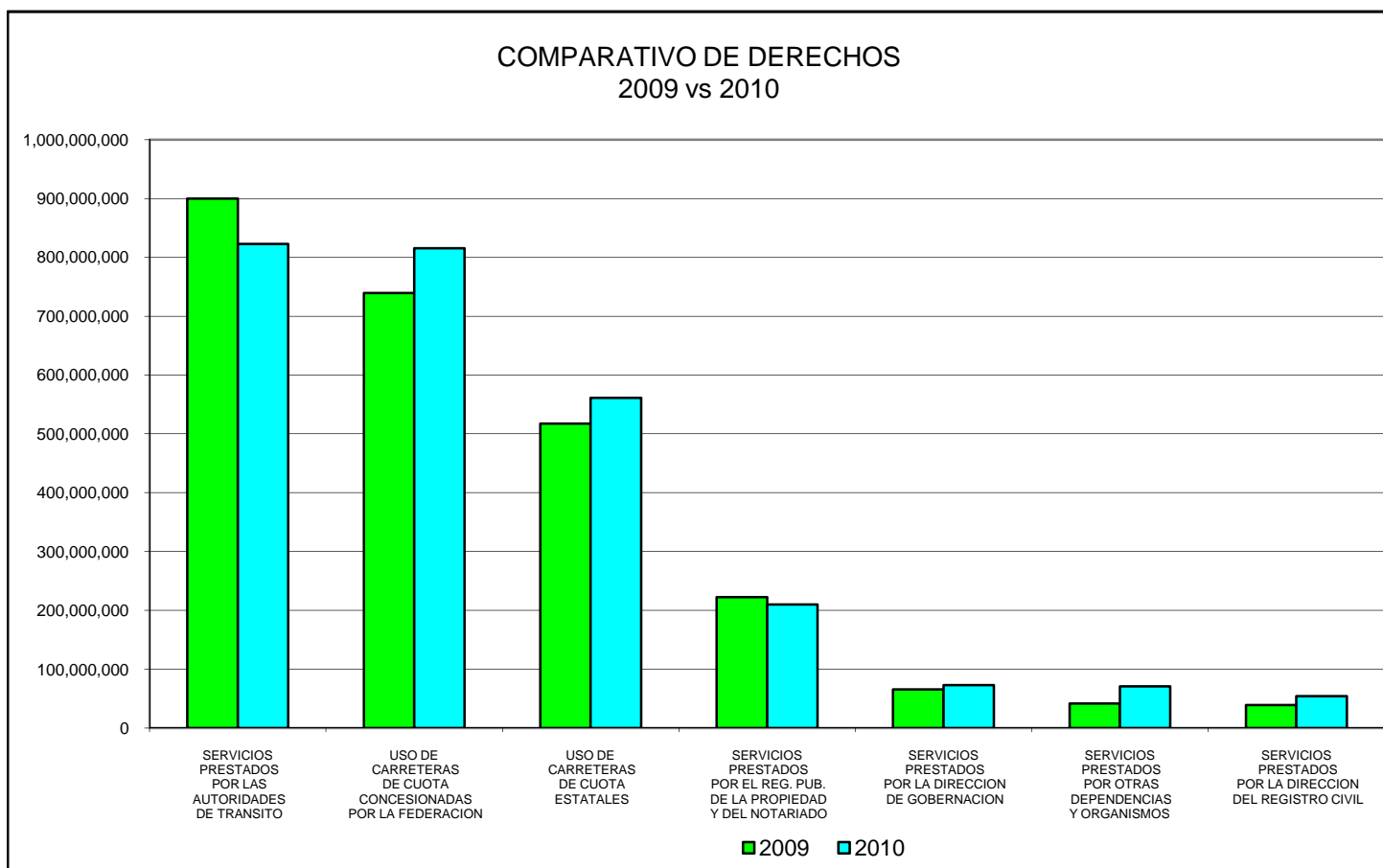
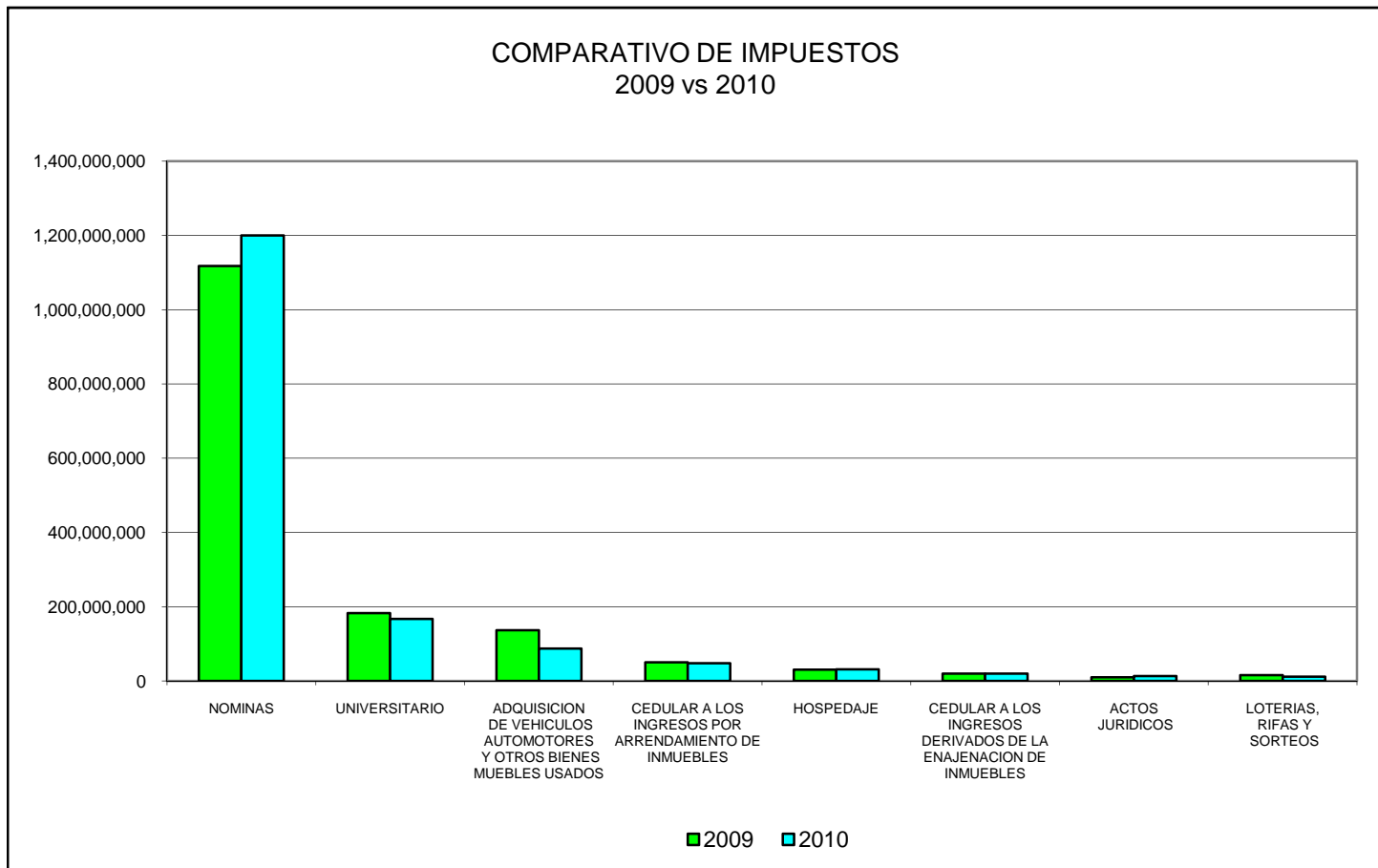

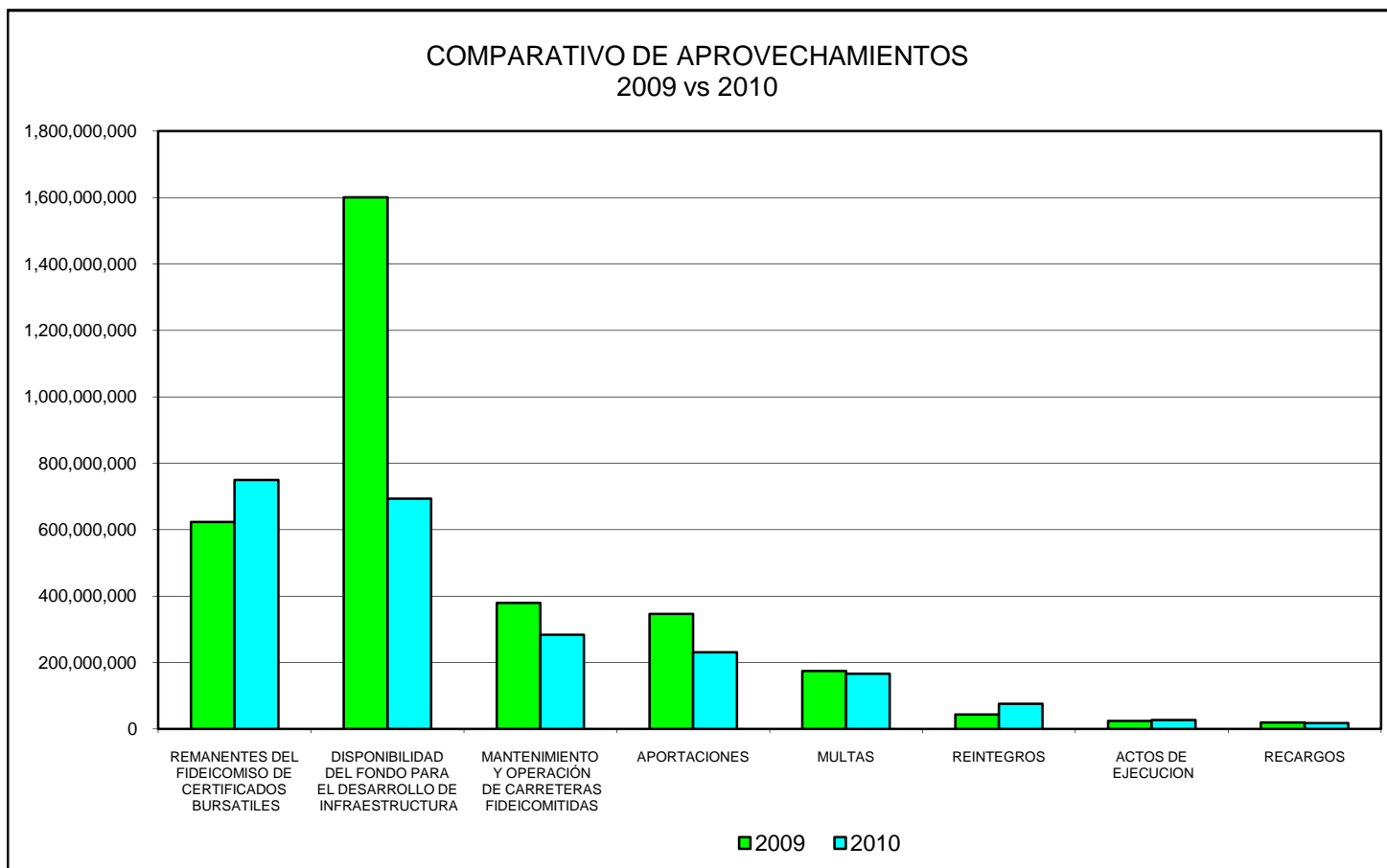
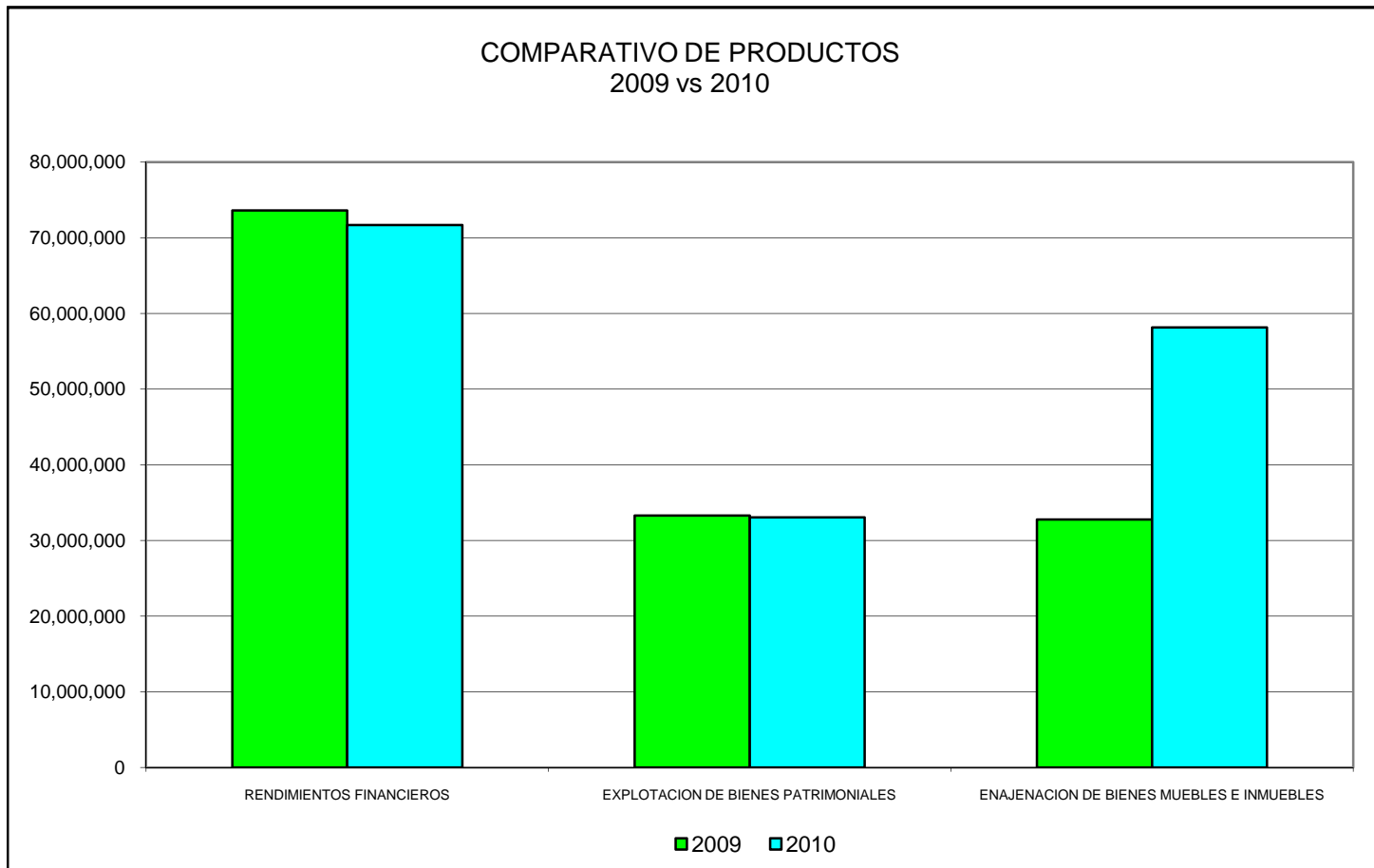

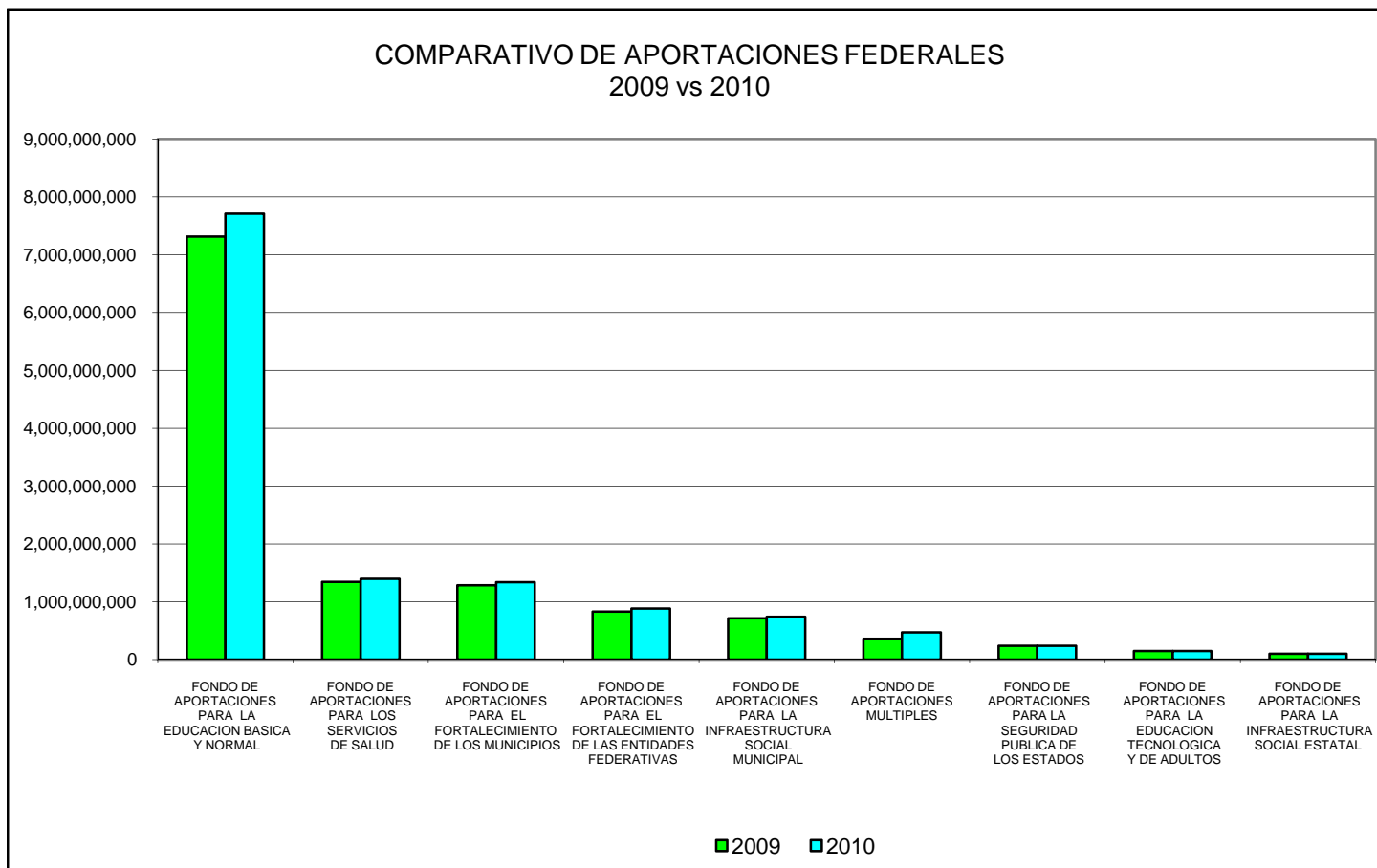
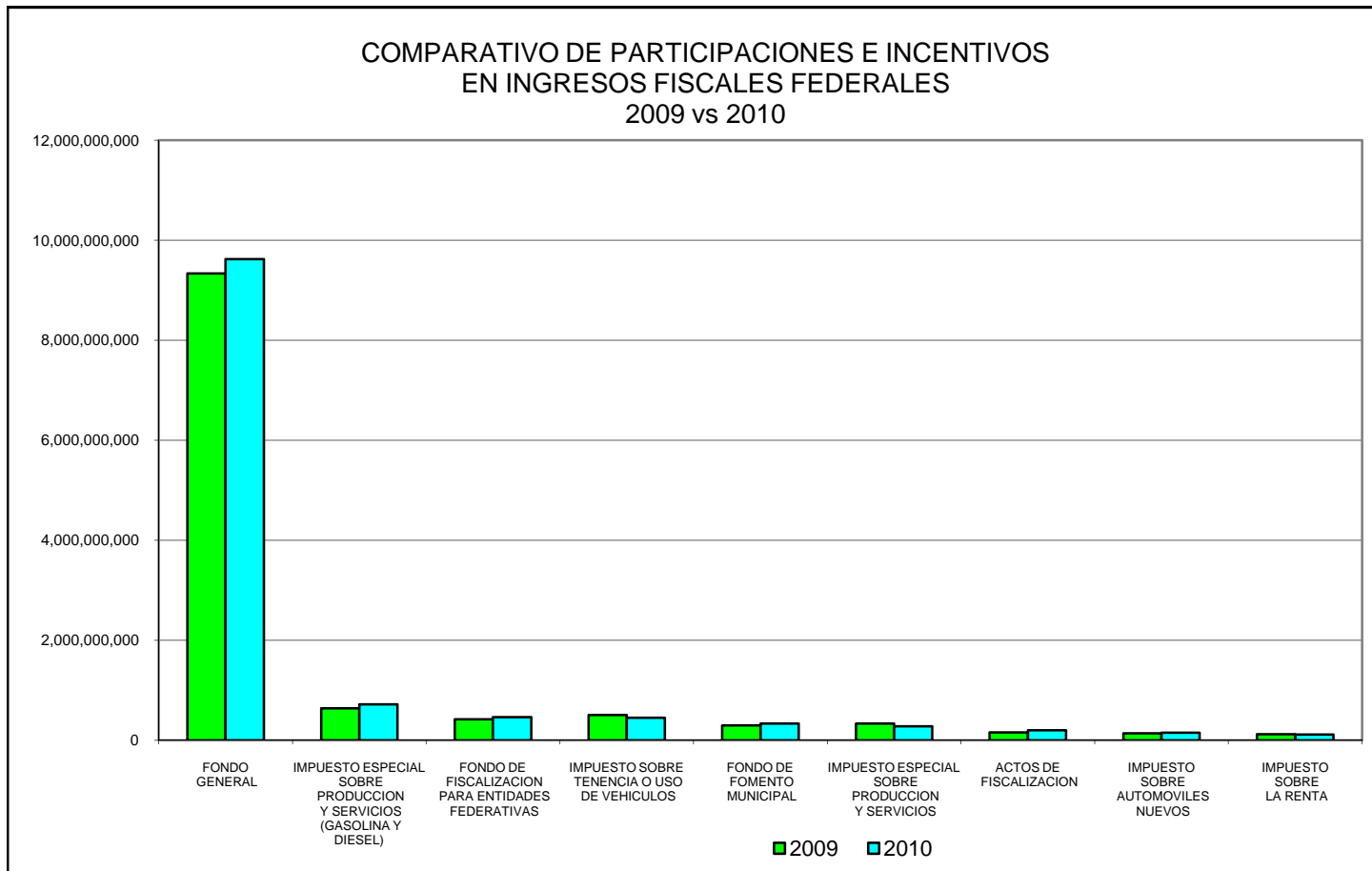

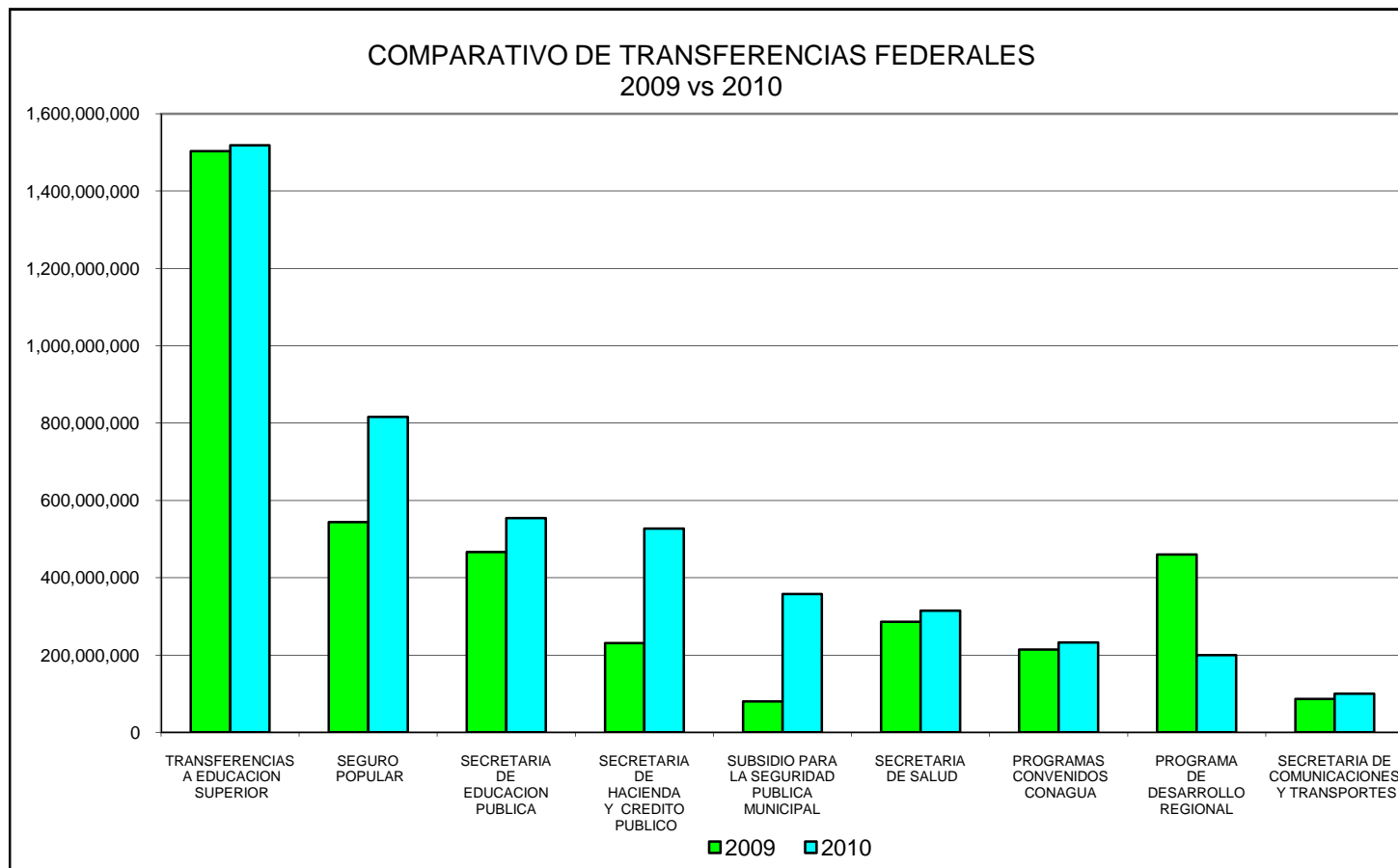

**GASTO DE LOS PODERES Y ORGANOS AUTONOMOS
2009 vs 2010**

	2009	2010
PODER LEGISLATIVO	320,976,856	330,368,253
PODER EJECUTIVO	37,051,908,945	38,039,261,545
PODER JUDICIAL	712,910,541	713,870,435
COMISION ESTATAL DE DERECHOS HUMANOS	24,760,186	24,767,500
INSTITUTO ESTATAL ELECTORAL	126,459,694	398,795,078
TRIBUNAL ESTATAL ELECTORAL	24,369,624	30,396,700
INSTITUTO CHIHUAHUENSE PARA LA TRANSP. Y ACCESO A LA INFORMACION	31,558,865	28,300,000
TOTAL	38,292,944,711	39,565,759,511

GASTO DEL EJE DE DESARROLLO DE PODER LEGISLATIVO Y ORGANOS AUTONOMOS
2009 vs 2010

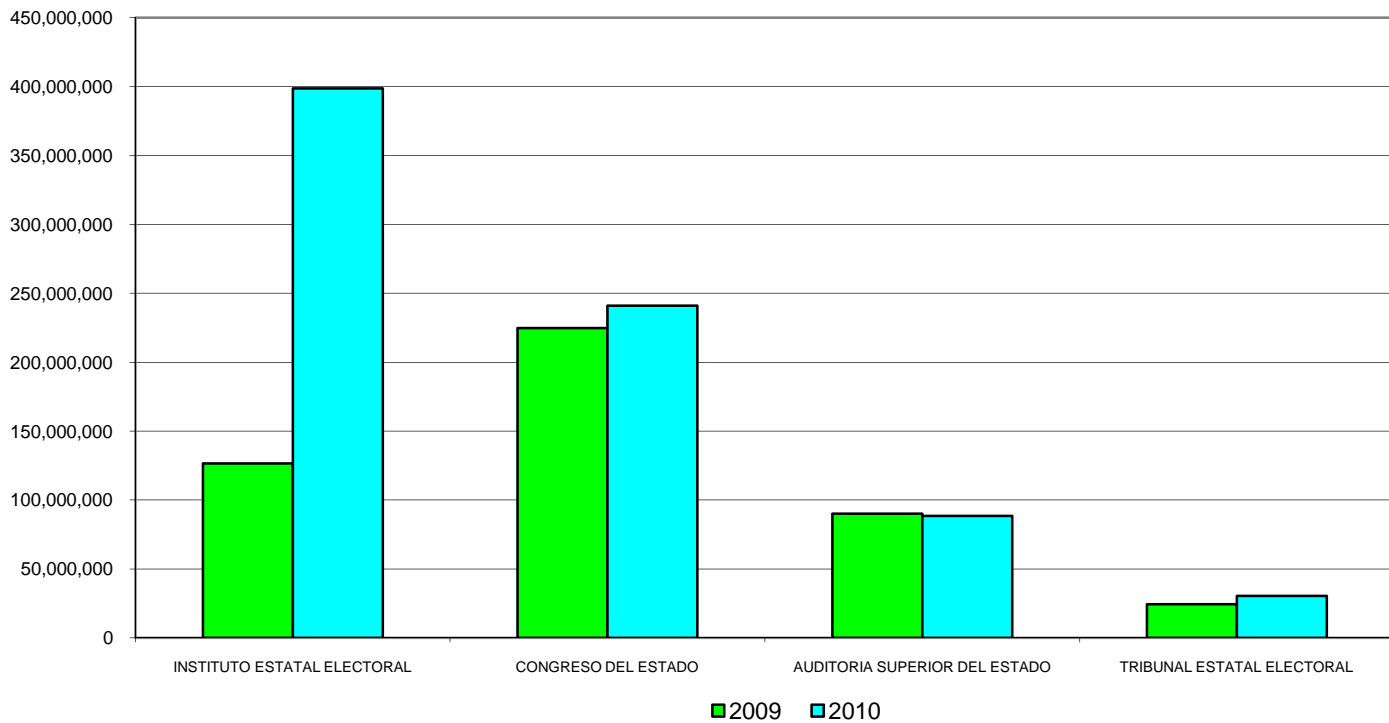

GASTO DEL EJE DE DESARROLLO DE SEGURIDAD PUBLICA, PROCURACION E IMPARTICION DE JUSTICIA
2009 vs 2010

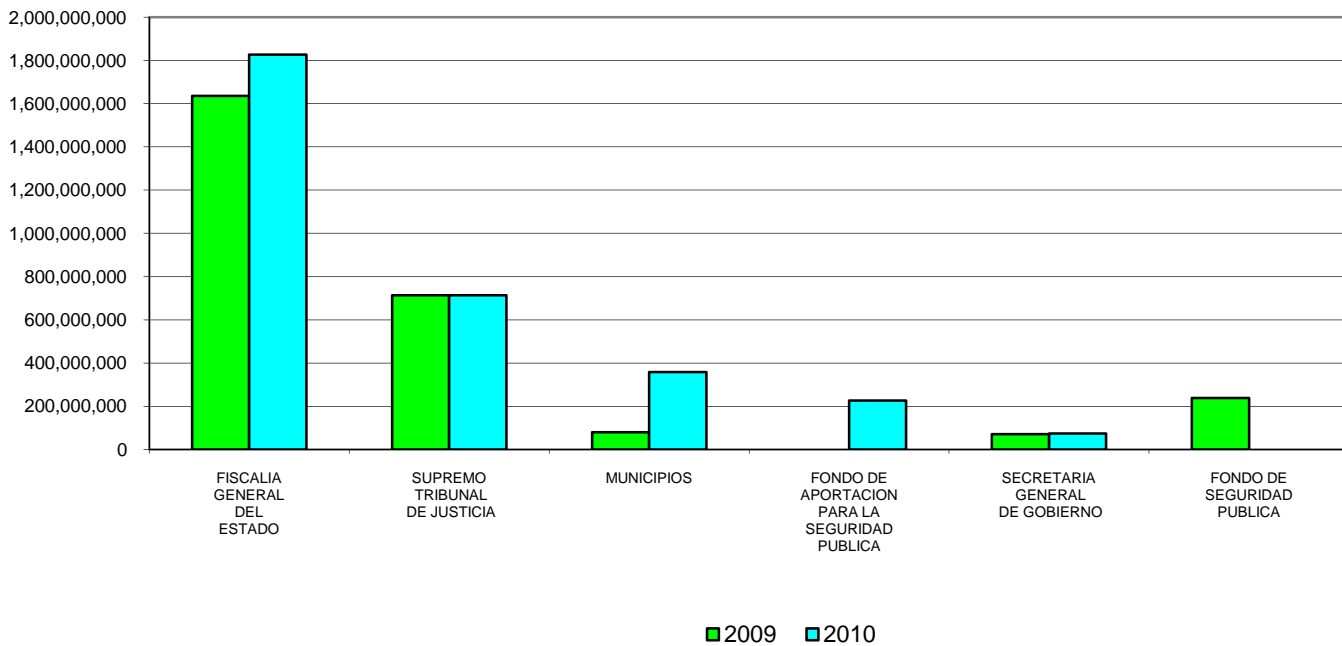

GASTO DEL EJE DE DESARROLLO DE CULTURA Y CALIDAD EDUCATIVA
2009 vs 2010

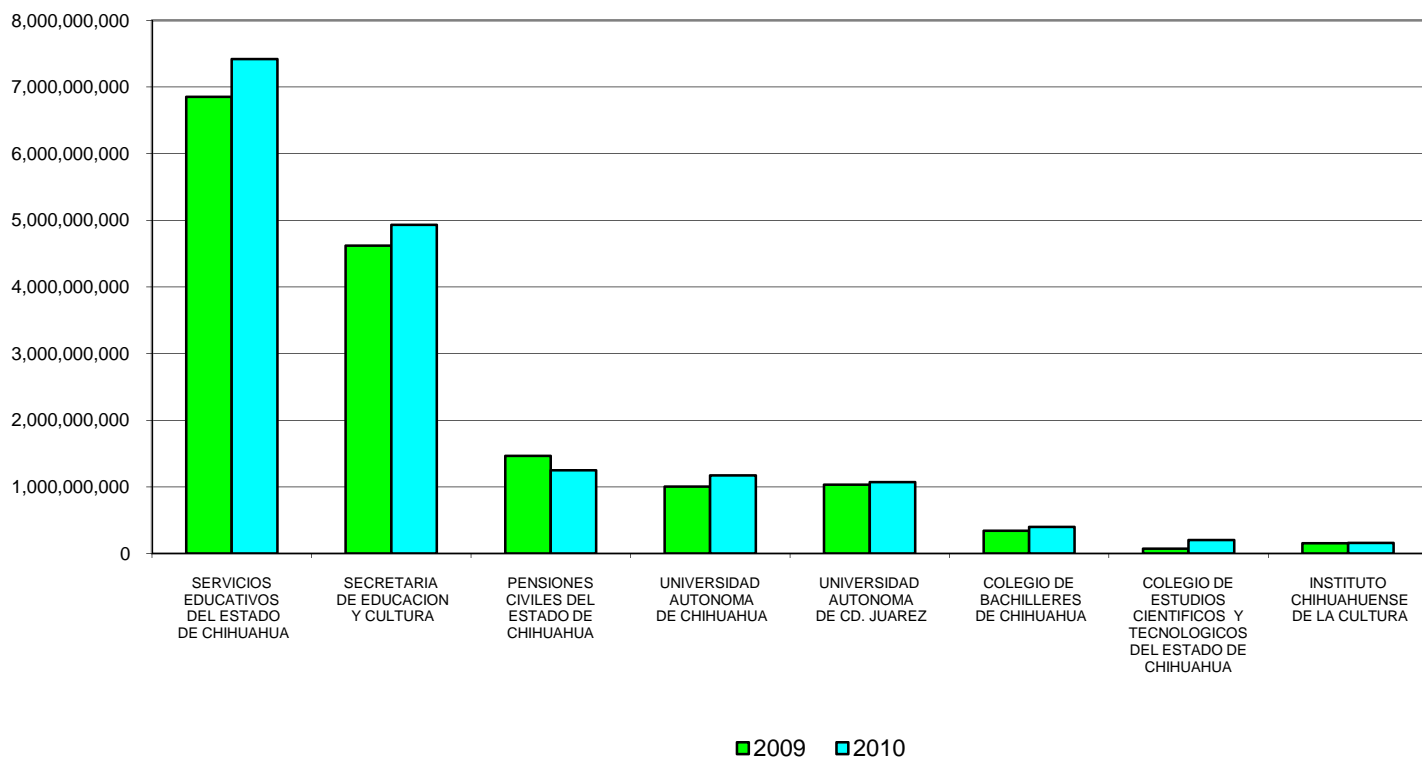

GASTO DEL EJE DE DESARROLLO ECONOMICO Y REGIONAL
2009 vs 2010

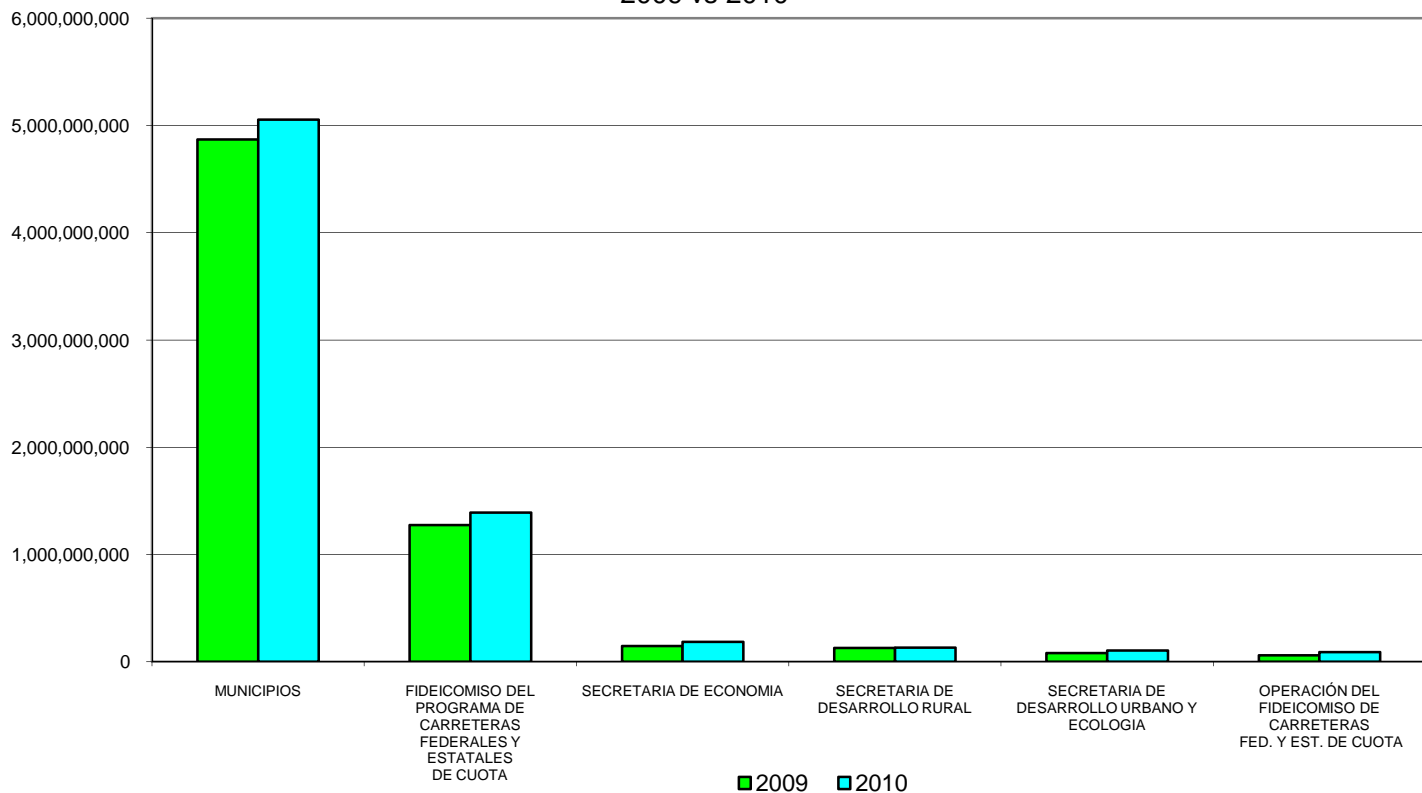

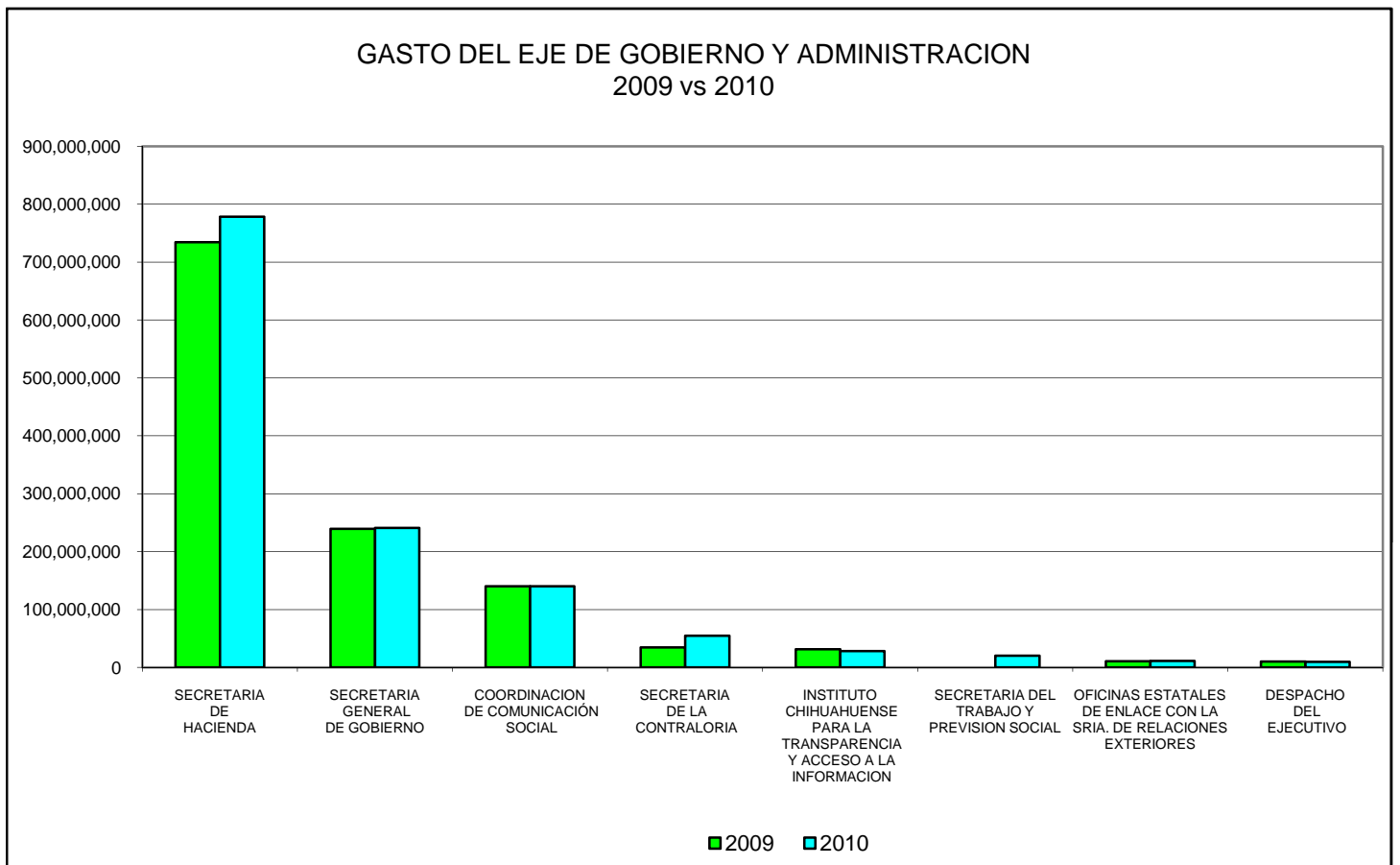
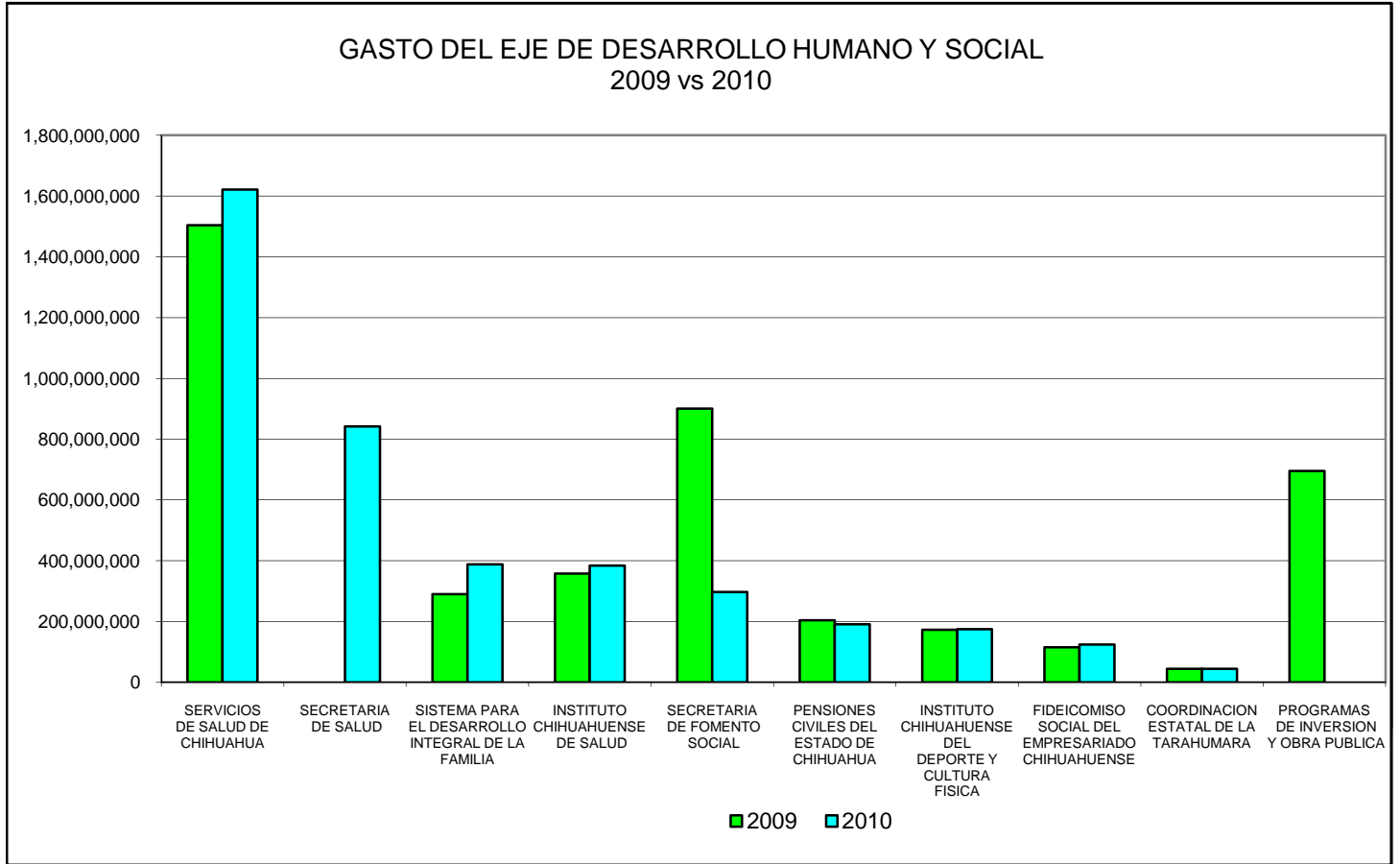

SISTEMA DE CONTABILIDAD GUBERNAMENTAL

SISTEMA DE CONTABILIDAD GUBERNAMENTAL

A. TÍTULO SEXTO DE LA LEY DE PRESUPUESTO DE EGRESOS, CONTABILIDAD Y GASTO PÚBLICO.

La Secretaría de Finanzas tendrá a su cargo la contabilidad general del Gobierno del Estado, la cual será centralizada y comprenderá la captación y registro de las operaciones financieras y presupuestales de las Entidades y Dependencias.

Se anexarán a la Cuenta Pública Anual, los estados financieros de los Organismos Descentralizados.

El registro de las operaciones del Gobierno del Estado y la preparación de informes financieros, deberá llevarse a cabo de acuerdo con los principios de contabilidad gubernamental y con el método contable de base acumulativa modificada.

La contabilización de las operaciones financieras y presupuestales del Gobierno del Estado, deberá estar respaldada por los documentos comprobatorios y justificativos originales, o las copias respectivas cuando se trate de inversiones concertadas con la federación.

La Secretaría de Finanzas deberá efectuar el cierre de la contabilidad gubernamental por año calendario.

Es responsabilidad del Poder Ejecutivo, por conducto de la Secretaría de Finanzas y de la Secretaría de Administración, según corresponda a las atribuciones de cada una, en coordinación con los Poderes Legislativo y Judicial, establecer un sistema de control interno destinado a:

- I. Fijar los lineamientos de organización, así como los métodos y medidas de coordinación para proteger el patrimonio del Estado.
- II. Establecer el sistema de autorización y los procedimientos de registro adecuados para obtener el control de la contabilización de las partidas de activo, pasivo, patrimonio, ingresos, gasto y cuentas de orden.

DE LOS CATÁLOGOS DE CUENTAS Y CONTABILIZACION DE OPERACIONES

El catálogo de cuentas estará integrado por los siguientes grupos:

- I. Activo; II. Pasivo; III. Patrimonio; IV. Ingresos; V. Gasto; VI. De orden

Será responsabilidad de la Secretaría de Finanzas el diseño y la estructura del catálogo de cuentas y su actualización, así como la desagregación en los siguientes segmentos que lo integran: Objeto del gasto; en cuentas, subcuentas y subsubcuentas; la estructura organizacional en las entidades, dependencias y unidades orgánicas que las integran; la estructura programática, en programa, subprograma y proyecto, que permitan el registro contable y presupuestal y proporcionen el suministro de información interna para la toma de decisiones administrativas y para el control en la ejecución de las acciones, de acuerdo con las necesidades específicas.

La Secretaría de Finanzas, en casos de pérdida o extravío debidamente justificados, podrá autorizar la reposición de los documentos justificativos o comprobatorios de egresos con cargo al Presupuesto, a efecto de que se contabilicen las operaciones que amparen.

DE LOS ARCHIVOS CONTABLES

El conjunto de la documentación contable, consistente en registros contables y documentación comprobatoria o justificativa del ingreso y del gasto público de las entidades, constituyen el Archivo Contable Gubernamental.

El archivo contable gubernamental se forma de:

- I. Estados financieros y estados presupuestales, sus anexos y reportes
- II. Libros y registros; resumidos y detallados a nivel transacción
- III. Documentación comprobatoria y justificativa, la cual se compone de:
 - a) Documentos contabilizadores y sus respectivos documentos comprobatorios y justificativos de, Ingresos, Egresos y Diario;
 - b) La documentación derivada de las licitaciones públicas de compras y de concursos de obra;
 - c) Los contratos de adquisición de bienes y servicios así como de obra pública;
 - d) Inversiones representativas en bienes muebles;
 - e) Los contratos, convenios y actos derivados de la Deuda Pública del Estado.

Los medios aceptados para conservar los archivos son:

- a) Los archivos de reportes en medios magnéticos manufacturados para grabar información por una sola vez;
- b) Archivos físicos de los documentos originales.

El archivo contable se conservará por tiempo indefinido y en medio magnético tratándose de:

- a) Los estados financieros y reportes;
- b) Los libros y registros resumidos y detallados a nivel de transacción.

La documentación comprobatoria y justificativa se conservará en archivos físicos por seis años. El Congreso del Estado, a través de la Contaduría General, podrá autorizar la destrucción de la documentación del primer año de la administración cesante, al inicio de un nuevo período sexenal, siempre y cuando se haya emitido la aprobación de la última cuenta pública anual de la administración que concluye su ejercicio constitucional.

Al rendir la aprobación de la cuenta anual correspondiente al segundo ejercicio fiscal de la administración en funciones, podrá autorizar la destrucción de la documentación correspondiente al segundo año de la administración anterior, y así sucesivamente para las cuentas anuales subsiguientes.

Se exceptúa de lo dispuesto en este artículo la documentación relativa a los convenios, actos o contratos cuya vigencia y cumplimiento no hubieran concluido, se encuentran en litigio o exista disposición expresa del H. Congreso del Estado, en cuyos casos los plazos empezarán a correr a partir de la fecha de extinción o cumplimiento de las obligaciones establecidas en los documentos respectivos.

DE LA INFORMACIÓN Y FORMULACIÓN DE LA CUENTA PÚBLICA

Para la elaboración de la Cuenta Pública, el registro presupuestal de las operaciones deberá identificar:

- I. La Autorización presupuestal, que corresponda con el presupuesto de la entidad, autorizado por el H. Congreso del Estado;
- II. El Compromiso presupuestal, referido al hecho consistente en que un monto se destina a un fin determinado, a través de un documento formal que ampara la operación, y
- III. El Ejercicio presupuestal, determinado en el acto de efectuarse el pago.

La Secretaría de Finanzas elaborará la cuenta general de ingresos y egresos, trimestral y anualmente, en el primer caso, dentro del primer mes siguiente a la terminación del trimestre en cuestión, y en el segundo caso dentro de los dos meses posteriores a la terminación del ejercicio fiscal, las que someterá a la aprobación del Titular del Ejecutivo a fin de que se envíen oportunamente al H. Congreso del Estado.

Será responsabilidad de la Secretaría de Finanzas darle la debida publicidad al estado de movimientos de Ingresos y Egresos trimestral y anual, en el primer caso dentro de los siguientes veinte días del trimestre que corresponda y en el segundo caso dentro de los veinte días del segundo mes del ejercicio fiscal siguiente.

La Cuenta Pública tiene por objeto conocer los resultados de la gestión financiera, comprobar si se ha ajustado a los criterios señalados por el presupuesto y el cumplimiento de los objetivos señalados en los programas.

Anualmente el Ejecutivo presentará al H. Congreso del Estado la cuenta pública del ejercicio anterior, que comprenderá:

- I. Estado de movimientos de Ingresos y egresos.
- II. Estado comparativo de Ingresos y sus variaciones
- III. Estados presupuestales comparativos y sus variaciones.
- IV. Estado de Posición Financiera.
- V. Estado de Resultados o de Operación
- VI. Estado de variaciones al patrimonio.

B. ADEUDOS DE EJERCICIOS FISCALES ANTERIORES

Una vez concluida la vigencia de un presupuesto de egresos del estado, el gasto corriente no pagado se aplicara con cargo a los recursos del nuevo presupuesto, el gasto de inversión pagado total o parcialmente y no comprobado se aplicara a la partida de adeudos de ejercicios fiscales anteriores, a la presentación de la documentación (Art. 67).

C. PRINCIPALES POLÍTICAS CONTABLES

- Los importes de los estados financieros se registran y están presentados a su costo histórico y en pesos mexicanos.
- Los ingresos se reconocen al momento de su cobro y no cuando se tiene el derecho a los mismos.
- Los egresos se reconocen en el momento en que se pagan y no cuando se devengan.
- Los recursos recibidos para ejercer el presupuesto son depositados en cuentas de cheques y en inversiones de renta fija que generan rendimiento a favor del Gobierno del Estado.
- Las adquisiciones de activo fijo se registran a su costo de adquisición y no se aplican actualizaciones o depreciaciones.
- Las relaciones laborales están reguladas por el Código Administrativo del Estado y la Ley de Pensiones Civiles del Estado de Chihuahua.

PANORAMA ECONOMICO Y DE LAS FINANZAS

I. SITUACIÓN DE LA ECONOMÍA NACIONAL

Durante el cuarto trimestre de 2010 continuó la recuperación de la economía mexicana según lo indican los resultados de los principales indicadores macroeconómicos, si bien a una tasa más moderada que la registrada en el segundo trimestre del año. Se espera que durante el cuarto trimestre de 2010 el valor real del Producto Interno Bruto (PIB) haya aumentado a una tasa anual de alrededor de 3.8 por ciento. Para todo 2010 la Secretaría de Hacienda y Crédito Público espera un crecimiento promedio de alrededor del 5.3 por ciento, en tanto que para 2011 se estima un crecimiento del 4 por ciento.

Las actividades agropecuarias crecieron a una tasa anual de 9.1 por ciento, como resultado de una mayor producción de cultivos como maíz en grano y forrajero, mango, cebada en grano, trigo en grano y limón.

La producción industrial se expandió a un ritmo anual de 4.4 por ciento. A su interior, la minería mostró un incremento anual de 1 por ciento; la producción manufacturera aumentó a una tasa anual de 5.6 por ciento; la industria de la construcción se redujo a una tasa anual de 4.3 por ciento y la generación de electricidad, agua y gas aumentó a una tasa anual de 1.9 por ciento.

Durante el cuarto trimestre de 2010 el valor nominal en dólares de las exportaciones de mercancías generales registró una expansión anual de 20.7 por ciento. Las exportaciones petroleras y de manufacturas registraron aumentos anuales de 24.7 y 20.1 por ciento, respectivamente. Las importaciones se incrementaron a un ritmo anual de 22.4 por ciento: las de consumo e intermedias observaron incrementos anuales de 22.6 y 26 por ciento, respectivamente; en tanto que las de capital aumentaron 1.5 por ciento.

Al 31 de diciembre de 2010 el número de trabajadores afiliados al IMSS se ubicó en 14 millones 611 mil 629 personas, cifra que implicó un crecimiento anual de 730 mil 348 plazas (5.3 por ciento) respecto al cierre de 2009.

II. ENTORNO ECONÓMICO DEL ESTADO

Durante 2010 el Estado de Chihuahua comenzó a recuperar el ritmo de crecimiento económico, después de que la severa recesión económica y financiera mundial afectó las actividades productivas de la entidad por la estrecha relación de la economía con la de los Estados Unidos.

De acuerdo al nuevo Índice Trimestral de la Actividad Económica del Estado de Chihuahua elaborado por el INEGI, se observa una recuperación de la economía durante el primer trimestre de 2010. En dicho periodo la economía de la entidad creció a una tasa anual de 3.4 por ciento, después de una caída promedio durante 2009 de (10.6) por ciento.

El mercado laboral del Estado de Chihuahua también reflejó la recuperación de la situación económica. Al 31 de diciembre de 2010, la entidad finalizó con la creación de 26 mil 803 plazas de trabajo.

III. SITUACIÓN FINANCIERA

Durante 2010, el ingreso total real del estado ascendió a 39 mil 628 millones 833 mil pesos, siendo mayor en 2 mil 455 millones 569 mil pesos a lo estimado en la Ley de Ingresos de ese mismo año, que fue de 37 mil 173 millones 264 mil pesos, lo que represento un incremento del 6.6 por ciento; integrándose de la siguiente manera:

En Ingresos Propios el total recaudado durante 2010 fue de 6 mil 756 millones 803 mil pesos, una cifra mayor en 7.3 por ciento a lo estimado en la Ley de Ingresos 2010, siendo su integración de la siguiente manera: En Impuestos se registró un ingreso mayor en 3 por ciento con respecto a la Ley de Ingresos 2010; Derechos, en 2 por ciento; Productos, en 4 por ciento; Aprovechamientos, en 19 por ciento, lo cual fue originado principalmente por el rubro de Multas, como resultado del programa de descuentos al finalizar el año 2010, y por último las Contribuciones Extraordinarias en un 4 por ciento mayor a su estimación inicial.

Con relación a las Participaciones e Incentivos en Ingresos Fiscales Federales el ingreso real fue por 12 mil 408 millones 300 mil pesos, una cifra menor en 265 millones 244 mil pesos con relación a lo estimado para ese año, destacando los 132 millones de pesos de disminución en cuanto a su estimación del Impuesto Especial sobre Producción y Servicios de las Gasolinas y Diesel, a consecuencia de la contracción en la demanda de dichos energéticos.

En el tema de Aportaciones Federales, los ingresos reales fueron por 13 mil 021 millones 667 mil pesos, un 4 por ciento mayor a lo estimado en la Ley de Ingresos 2010, que fue por 12 mil 479 millones 982 mil pesos; en este tema el rubro con mayor incremento fue el del Fondo de Aportaciones para la Educación Básica y Normal con 433 millones 935 mil pesos más de lo presupuestado para ese año.

En Transferencias Federales los ingresos totales fueron de 5 mil 312 millones 063 mil pesos, cifra mayor en 48 por ciento a los 3 mil 593 millones 552 mil pesos estimados en la Ley de Ingresos 2010, un incremento de transferencias principalmente a la Educación Superior por 550 millones 099 mil pesos mayor a lo esperado.

Por otro lado, el total de erogaciones durante 2010 fue por 40 mil 214 millones 375 mil pesos, de los cuales 39 mil 565 millones 760 mil pesos corresponden a egreso directo y 648 millones 616 mil pesos de Adeudos de ejercicios Fiscales Anteriores (ADEFAS).

Del incremento en gasto directo con relación al presupuestado que corresponde a 2 mil 392 millones 496 mil pesos, destaca el incremento efectuado en el presupuesto destinado a Cultura y Calidad Educativa que fue de 17 mil 797 millones 690 mil pesos, casi un mil 400 millones de pesos más de lo presupuestado; al igual en desarrollo humano y social el gasto total fue de 4 mil 805 millones 957 mil pesos, significando 946 millones de pesos más que lo asignado en el presupuesto estatal.