



CHIHUAHUA
Gobierno del Estado

GOBIERNO DEL ESTADO DE CHIHUAHUA

CUENTA PUBLICA

2009

ESTADO DE MOVIMIENTOS
DE INGRESOS Y EGRESOS

GOBIERNO DEL ESTADO DE CHIHUAHUA
ESTADO DE MOVIMIENTOS DE INGRESOS Y EGRESOS
POR EL PERIODO DEL 1º DE ENERO AL 31 DE DICIEMBRE DE 2009

4

CONCEPTO	PARCIAL	TOTAL
INGRESOS		
IMPUESTOS		
NOMINAS	\$ 1,117,519,546	
UNIVERSITARIO	182,566,044	
ADQUISICION DE VEHICULOS AUTOMOTORES Y OTROS BIENES MUEBLES USADOS	136,744,494	
CEDULAR A LOS INGRESOS POR ARRENDAMIENTO DE INMUEBLES	50,567,682	
HOSPEDAJE	30,321,516	
CEDULAR A LOS INGRESOS DERIVADOS DE LA ENAJENACION DE INMUEBLES	19,427,811	
LOTERIAS, RIFAS Y SORTEOS	15,451,899	
ACTOS JURIDICOS	9,629,334	
EJERCICIOS LUCRATIVOS	366,297	1,562,594,623
DERECHOS		
SERVICIOS PRESTADOS POR LAS AUTORIDADES DE TRANSITO	899,797,165	
USO DE CARRETERAS DE CUOTA CONCESIONADAS POR LA FEDERACION	739,424,417	
USO DE CARRETERAS DE CUOTA ESTATALES	517,714,221	
SERVICIOS PRESTADOS POR EL REGISTRO PUBLICO DE LA PROPIEDAD Y DEL NOTARIADO	222,506,974	
SERVICIOS PRESTADOS POR LA DIRECCION DE GOBERNACION	65,506,471	
SERVICIOS PRESTADOS POR OTRAS DEPENDENCIAS Y ORGANISMOS	41,562,768	
SERVICIOS PRESTADOS POR LA DIRECCION DEL REGISTRO CIVIL	38,980,455	2,525,492,471
PRODUCTOS		
RENDIMIENTOS FINANCIEROS	73,625,270	
EXPLOTACION DE BIENES PATRIMONIALES	33,275,590	
ENAJENACION DE BIENES MUEBLES E INMUEBLES	32,778,025	139,678,885
APROVECHAMIENTOS		
DISPONIBILIDAD DEL FONDO PARA EL DESARROLLO DE INFRAESTRUCTURA	1,600,189,654	
REMANENTES DEL FIDEICOMISO DE CERTIFICADOS BURSATILES	622,860,202	
MANTENIMIENTO Y OPERACION DE CARRETERAS FIDEICOMITIDAS	379,582,537	
APORTACIONES	346,504,494	
MULTAS	174,704,976	
REINTEGROS	42,926,144	
ACTOS DE EJECUCION	23,564,609	
RECARGOS	19,285,728	
RECUPERACION DE OBRA PUBLICA	5,821,648	3,215,439,992
CONTRIBUCIONES EXTRAORDINARIAS		
A CARGO DE LOS SUJETOS QUE GRAVA EL IMPUESTO SOBRE NOMINAS	114,905,401	
SOBRE DERECHOS DE REVALIDACION VEHICULAR Y EXPEDICION DE LICENCIAS DE CONDUCIR	33,166,327	
EXPO - CHIHUAHUA	10,731,657	158,803,385
PARTICIPACIONES E INCENTIVOS EN INGRESOS FISCALES FEDERALES		
FONDO GENERAL	9,336,323,946	
IMPUESTO ESPECIAL SOBRE PRODUCCION Y SERVICIOS (GASOLINA Y DIESEL)	640,748,685	
IMPUESTO SOBRE TENENCIA O USO DE VEHICULOS	508,602,148	
FONDO DE FISCALIZACION PARA ENTIDADES FEDERATIVAS	419,831,838	
IMPUESTO ESPECIAL SOBRE PRODUCCION Y SERVICIOS	337,027,083	
FONDO DE FOMENTO MUNICIPAL	301,596,179	
ACTOS DE FISCALIZACION	159,764,264	
IMPUESTO SOBRE AUTOMOVILES NUEVOS	142,937,367	
IMPUESTO SOBRE LA RENTA	119,004,477	
IMPUESTO AL VALOR AGREGADO	45,210,872	
CAMINOS Y PUENTES FEDERALES	11,014,386	
IMPUESTO EMPRESARIAL A TASA UNICA	7,384,655	
SERVICIOS DE VIDA SILVESTRE	748,026	
MULTAS ADMINISTRATIVAS FEDERALES NO FISCALES	336,751	12,030,530,677

GOBIERNO DEL ESTADO DE CHIHUAHUA
ESTADO DE MOVIMIENTOS DE INGRESOS Y EGRESOS
POR EL PERIODO DEL 1º DE ENERO AL 31 DE DICIEMBRE DE 2009

5

CONCEPTO	PARCIAL	TOTAL
APORTACIONES FEDERALES		
FONDO DE APORTACIONES PARA LA EDUCACION BASICA Y NORMAL	7,313,818,709	
FONDO DE APORTACIONES PARA LOS SERVICIOS DE SALUD	1,343,100,682	
FONDO DE APORTACIONES PARA EL FORTALECIMIENTO DE LOS MUNICIPIOS	1,287,406,787	
FONDO DE APORTACIONES PARA EL FORTALECIMIENTO DE LAS ENTIDADES FEDERATIVAS	829,042,708	
FONDO DE APORTACIONES PARA LA INFRAESTRUCTURA SOCIAL MUNICIPAL	715,731,930	
FONDO DE APORTACIONES MULTIPLES	359,907,757	
FONDO DE APORTACIONES PARA LA SEGURIDAD PUBLICA DE LOS ESTADOS	238,648,485	
FONDO DE APORTACIONES PARA LA EDUCACION TECNOLOGICA Y DE ADULTOS	146,278,796	
FONDO DE APORTACIONES PARA LA INFRAESTRUCTURA SOCIAL ESTATAL	98,710,412	12,332,646,266
TRANSFERENCIAS FEDERALES		
TRANSFERENCIAS A EDUCACION SUPERIOR	1,503,345,896	
FIDEICOMISO PARA LA INFRAESTRUCTURA EN LOS ESTADOS	568,585,661	
SEGURO POPULAR	543,704,758	
SECRETARIA DE EDUCACION PUBLICA	466,390,093	
PROGRAMA DE DESARROLLO REGIONAL	460,000,000	
SECRETARIA DE SALUD	285,836,245	
SECRETARIA DE HACIENDA Y CREDITO PUBLICO	230,920,359	
PROGRAMAS CONVENIDOS CONAGUA	214,082,795	
SECRETARIA DE GOBERNACION	94,554,579	
SECRETARIA DE COMUNICACIONES Y TRANSPORTE	86,500,000	
SUBSIDIOS PARA LA SEGURIDAD PUBLICA MUNICIPAL	79,500,000	
ESTANCIA DE REOS FEDERALES	48,691,560	
COMISION NACIONAL DE CULTURA FISICA Y DEPORTE	47,481,249	
SECRETARIA DE TURISMO	31,000,000	
SECRETARIA DE AGRICULTURA, GANADERIA, DESARROLLO RURAL, PESCA Y ALIMENTACION	27,928,343	
COMISION NACIONAL FORESTAL	27,133,011	
SECRETARIA DEL MEDIO AMBIENTE Y RECURSOS NATURALES	17,591,316	
SUPERVISION DE OBRAS COMPARTIDAS	7,732,795	
PROGRAMA PARA LA FISCALIZACION DEL GASTO FEDERALIZADO	6,288,334	
SECRETARIA DE ECONOMIA	1,169,067	
INSTITUTO NACIONAL DE LENGUAS INDIGENAS	20,833	4,748,456,894
INGRESOS DERIVADOS DE FINANCIAMIENTO		
FINANCIAMIENTO PUBLICO		2,350,000,000
SUMAN LOS INGRESOS TOTALES		39,063,643,193
CUENTAS DE BALANCE		
DEUDORAS Y ACREEDORAS		531,695,564
EXISTENCIA ANTERIOR		
CAJA Y BANCOS	71,742,301	
FONDOS FIJOS	25,271,796	97,014,097
TOTAL	\$	39,692,352,854

GOBIERNO DEL ESTADO DE CHIHUAHUA
ESTADO DE MOVIMIENTOS DE INGRESOS Y EGRESOS
POR EL PERIODO DEL 1º DE ENERO AL 31 DE DICIEMBRE DE 2009

6

CONCEPTO	PARCIAL	TOTAL
EGRESOS		
PODER LEGISLATIVO Y ORGANOS AUTONOMOS		
CONGRESO DEL ESTADO	\$ 224,800,044	
AUDITORIA SUPERIOR DEL ESTADO	90,141,452	
INSTITUTO ESTATAL ELECTORAL	126,459,694	
TRIBUNAL ESTATAL ELECTORAL	24,369,624	
PROGRAMAS DE INVERSION Y OBRA PUBLICA	6,035,360	471,806,174
SEGURIDAD PUBLICA, PROCURACION E IMPARTICION DE JUSTICIA		
SUPREMO TRIBUNAL DE JUSTICIA	712,910,541	
SECRETARIA GENERAL DE GOBIERNO	70,558,525	
PROCURADURIA GENERAL DE JUSTICIA	762,199,435	
SECRETARIA DE SEGURIDAD PUBLICA	874,098,543	
SECRETARIA DE FINANZAS Y ADMINISTRACION	41,035,238	
FIDEICOMISO POLICIA AMIGO	1,060,091	
FIDEICOMISO FONDO DE SEGURIDAD PUBLICA	238,648,485	
FIDEICOMISO TRANSITO AMIGO	593,436	
MUNICIPIOS	79,500,000	
PROGRAMAS DE INVERSION Y OBRA PUBLICA	389,581,769	3,170,186,063
CULTURA Y CALIDAD EDUCATIVA		
SECRETARIA DE EDUCACION Y CULTURA	4,618,601,437	
SERVICIOS EDUCATIVOS DEL ESTADO DE CHIHUAHUA	6,851,111,634	
INSTITUTO CHIHUAHUENSE DE LA CULTURA	152,062,107	
UNIVERSIDAD TECNOLOGICA DE CHIHUAHUA	29,415,314	
UNIVERSIDAD TECNOLOGICA DE CD. JUAREZ	28,727,470	
COLEGIO DE BACHILLERES DE CHIHUAHUA	340,866,312	
INSTITUTO TECNOLOGICO SUPERIOR DE NUEVO CASAS GRANDES	21,345,095	
COLEGIO DE ESTUDIOS CIENTIFICOS Y TECNOLOGICOS DEL ESTADO DE CHIHUAHUA	71,244,959	
COLEGIO DE EDUCACION PROFESIONAL TECNICA DEL ESTADO DE CHIHUAHUA	94,076,066	
INSTITUTO CHIHUAHUENSE DE EDUCACION PARA LOS ADULTOS	61,063,847	
SISTEMA PARA EL DESARROLLO INTEGRAL DE LA FAMILIA	13,748,291	
UNIVERSIDAD AUTONOMA DE CHIHUAHUA	1,002,772,956	
UNIVERSIDAD AUTONOMA DE CD. JUAREZ	1,032,512,276	
PENSIONES CIVILES DEL ESTADO DE CHIHUAHUA	1,463,326,706	
EL COLEGIO DE CHIHUAHUA	7,948,533	
CONSEJO ESTATAL DE CIENCIA, TECNOLOGIA E INNOVACION DE CHIHUAHUA	4,258,694	
INSTITUTO CHIHUAHUENSE DE INFRAESTRUCTURA FISICA EDUCATIVA	14,255,868	
UNIVERSIDAD POLITECNICA DE CHIHUAHUA	9,470,138	
FIDEICOMISO CASA CHIHUAHUA CENTRO DE PATRIMONIO CULTURAL	6,566,768	
FONDO DE RETIRO DE LOS TRABAJADORES INCORPORADOS A LA SECCIÓN 42 DEL SNTE	1,166,644	
FONDO MIXTO CONACYT GOBIERNO DEL ESTADO DE CHIHUAHUA	10,000,000	
PROGRAMA ESCUELAS DE CALIDAD	15,835,000	
PROGRAMA NACIONAL DE BECAS "PRONABES"	37,539,000	
FIDEICOMISO PARA LA FORMACION Y PRODUCCION MUSICAL DE CIUDAD JUAREZ	1,000,000	
FONDO DE PREVISION SOCIAL PARA LOS TRABAJADORES INCORPORADOS A LA SEC. 42 DEL SNTE	1,000,000	
PROGRAMAS DE INVERSION Y OBRA PUBLICA	718,897,987	16,608,813,102
DESARROLLO ECONOMICO Y REGIONAL		
SECRETARIA GENERAL DE GOBIERNO	29,215,957	
SECRETARIA DE PLANEACION Y EVALUACION	36,222,001	
SECRETARIA DE DESARROLLO INDUSTRIAL	69,583,071	
SECRETARIA DE DESARROLLO COMERCIAL Y TURISTICO	75,348,300	
SECRETARIA DE COMUNICACIONES Y OBRAS PUBLICAS	56,035,455	
SECRETARIA DE DESARROLLO URBANO Y ECOLOGIA	81,563,190	
SECRETARIA DE DESARROLLO RURAL	128,886,211	
SECRETARIA DE DESARROLLO MUNICIPAL	31,346,931	
INSTITUTO DE APOYO AL DESARROLLO TECNOLOGICO	14,228,758	
INSTITUTO DE CAPACITACION PARA EL TRABAJO DEL ESTADO DE CHIHUAHUA	17,000,335	
CASA DE LAS ARTESANIAS DEL ESTADO DE CHIHUAHUA	2,632,326	
PARQUE CUMBRES DE MAJALCA	370,759	
FIDEICOMISO DE PROMOCION Y FOMENTO DE LAS ACTIVIDADES TURISTICAS	29,090,392	
FIDEICOMISO EXPO-CHIHUAHUA	10,104,610	
FIDEICOMISO DEL PROGRAMA DE CARRETERAS FEDERALES Y ESTATALES DE CUOTA	1,272,587,757	
OPERACION DEL FIDEICOMISO DE CARRETERAS FEDERALES Y ESTATALES DE CUOTA	60,143,642	
MUNICIPIOS	4,869,507,372	
PROGRAMAS DE INVERSION Y OBRA PUBLICA	4,241,400,097	11,025,267,164

GOBIERNO DEL ESTADO DE CHIHUAHUA
ESTADO DE MOVIMIENTOS DE INGRESOS Y EGRESOS
POR EL PERIODO DEL 1º DE ENERO AL 31 DE DICIEMBRE DE 2009

7

CONCEPTO	PARCIAL	TOTAL
DESARROLLO HUMANO Y SOCIAL		
SECRETARIA DE FOMENTO SOCIAL	900,525,096	
PROCURADURIA GENERAL DE JUSTICIA	34,255,131	
SERVICIOS DE SALUD DE CHIHUAHUA	1,503,819,520	
INSTITUTO CHIHUAHUENSE DE SALUD	357,672,348	
SISTEMA PARA EL DESARROLLO INTEGRAL DE LA FAMILIA	289,625,135	
INSTITUTO CHIHUAHUENSE DE LA MUJER	27,801,394	
CONSEJO ESTATAL DE POBLACION	4,979,560	
COORDINACION ESTATAL DE LA TARAHUMARA	44,876,539	
PENSIONES CIVILES DEL ESTADO DE CHIHUAHUA	204,029,483	
INSTITUTO CHIHUAHUENSE DEL DEPORTE Y CULTURA FISICA	173,156,842	
INSTITUTO CHIHUAHUENSE DE LA JUVENTUD	14,443,655	
JUNTA DE ASISTENCIA PRIVADA EN EL ESTADO	2,626,976	
FONDO DE APOYO A LA DELEGACION ESTATAL DE LA CRUZ ROJA	33,029,434	
FIDEICOMISO SOCIAL DEL EMPRESARIADO CHIHUAHUENSE	115,220,949	
COMISION ESTATAL DE LOS DERECHOS HUMANOS	24,760,186	
INSTITUTO DE LA VIVIENDA	1,210,069	
PROGRAMAS DE INVERSION Y OBRA PUBLICA	694,951,758	4,426,984,075
GOBIERNO Y ADMINISTRACION		
DESPACHO DEL EJECUTIVO	9,864,161	
SECRETARIA GENERAL DE GOBIERNO	239,382,454	
SECRETARIA DE LA CONTRALORIA	34,540,856	
SECRETARIA DE FINANZAS Y ADMINISTRACION	734,345,942	
COORDINACION DE COMUNICACION SOCIAL	140,151,854	
COORDINACION DE RELACIONES PUBLICAS	5,520,354	
REPRESENTACION DEL GOBIERNO DEL ESTADO EN LA CD. DE MEXICO	8,670,662	
REPRESENTACION DEL GOBIERNO DEL ESTADO EN CD. JUAREZ	5,502,497	
OFICINAS ESTATALES DE ENLACE CON LA SECRETARIA DE RELACIONES EXTERIORES	10,582,984	
COORDINACION DE POLITICAS PUBLICAS	2,063,661	
FONDO DE APOYO A DEUDORES DE LA BANCA FIDEBAN	714,000	
FIDEICOMISO IRREVOCABLE DE ADMINISTRACION Y GARANTIA DE PAGO	215,642	
INSTITUTO CHIHUAHUENSE PARA LA TRANSPARENCIA Y ACCESO A LA INFORMACION	31,558,865	
PROGRAMAS DE INVERSION Y OBRA PUBLICA	255,483,677	1,478,597,609
FIDEICOMISO DE CERTIFICADOS BURSATILES		
FIDEICOMISO DE CERTIFICADOS BURSATILES		778,890,989
DEUDA PUBLICA		
AMORTIZACION	189,410,000	
INTERESES	142,989,535	332,399,535
SUMAN LOS EGRESOS DIRECTOS		
		38,292,944,711
ADEUDOS DE EJERCICIOS FISCALES ANTERIORES		
		876,158,811
SUMAN LOS EGRESOS TOTALES		
		39,169,103,522
CUENTAS DE BALANCE		
DEPOSITOS JUDICIALES Y ADMINISTRATIVOS		2,444,032
EXISTENCIA ACTUAL		
CAJA Y BANCOS	501,522,194	
FONDOS FIJOS	19,283,106	520,805,300
TOTAL	\$	39,692,352,854

ESTADO PRESUPUESTAL COMPARATIVO
DE INGRESOS Y SUS VARIACIONES

GOBIERNO DEL ESTADO DE CHIHUAHUA
ESTADO PRESUPUESTAL COMPARATIVO DE INGRESOS Y SUS VARIACIONES
POR EL PERIODO DEL 1º DE ENERO AL 31 DE DICIEMBRE DE 2009

9

CONCEPTO	REAL	LEY DE INGRESOS	VARIACION	%
INGRESOS				
IMPUESTOS				
NOMINAS	\$ 1,117,519,546	1,209,000,000	-91,480,454	-8
UNIVERSITARIO	182,566,044	174,773,000	7,793,044	4
ADQUISICION DE VEHIC. AUTOMOTORES Y OTROS BIENES MUEBLES USADOS	136,744,494	103,750,000	32,994,494	32
CEDULAR A LOS INGRESOS POR ARRENDAMIENTO DE INMUEBLES	50,567,682	52,560,000	-1,992,318	-4
HOSPEDAJE	30,321,516	31,140,000	-818,484	-3
CEDULAR A LOS INGRESOS DERIVADOS DE LA ENAJENACION DE INMUEBLES	19,427,811	27,800,000	-8,372,189	-30
LOTERIAS, RIFAS Y SORTEOS	15,451,899	10,880,000	4,571,899	42
ACTOS JURIDICOS	9,629,334	11,300,000	-1,670,666	-15
EJERCICIOS LUCRATIVOS	366,297	269,000	97,297	36
	1,562,594,623	1,621,472,000	-58,877,377	-4
DERECHOS				
SERVICIOS PRESTADOS POR LAS AUTORIDADES DE TRANSITO	899,797,165	825,191,000	74,606,165	9
USO DE CARRETERAS DE CUOTA CONCESIONADAS POR LA FEDERACION	739,424,417	787,749,000	-48,324,583	-6
USO DE CARRETERAS DE CUOTA ESTATALES	517,714,221	528,859,000	-11,144,779	-2
SERVICIOS PRESTADOS POR EL REG. PUB. DE LA PROP. Y DEL NOTARIADO	222,506,974	276,474,000	-53,967,026	-20
SERVICIOS PRESTADOS POR LA DIRECCION DE GOBERNACION	65,506,471	52,735,000	12,771,471	24
SERVICIOS PRESTADOS POR OTRAS DEPENDENCIAS Y ORGANISMOS	41,562,768	51,495,000	-9,932,232	-19
SERVICIOS PRESTADOS POR LA DIRECCION DEL REGISTRO CIVIL	38,980,455	61,000,000	-22,019,545	-36
	2,525,492,471	2,583,503,000	-58,010,529	-2
PRODUCTOS				
RENDIMIENTOS FINANCIEROS	73,625,270	26,500,000	47,125,270	178
EXPLOTACION DE BIENES PATRIMONIALES	33,275,590	29,200,000	4,075,590	14
ENAJENACION DE BIENES MUEBLES E INMUEBLES	32,778,025	35,435,000	-2,656,975	-7
	139,678,885	91,135,000	48,543,885	53
APROVECHAMIENTOS				
DISPONIBILIDAD DEL FONDO PARA EL DESARROLLO DE INFRAESTRUCTURA	1,600,189,654		1,600,189,654	
REMANENTES DEL FIDEICOMISO DE CERTIFICADOS BURSATILES	622,860,202	690,627,000	-67,766,798	-10
MANTENIMIENTO Y OPERACION DE CARRETERAS FIDEICOMITIDAS	379,582,537	379,582,000	537	
APORTACIONES	346,504,494	346,200,000	304,494	
MULTAS	174,704,976	142,255,000	32,449,976	23
REINTEGROS	42,926,144	42,626,000	300,144	1
ACTOS DE EJECUCION	23,564,609	19,950,000	3,614,609	18
RECARGOS	19,285,728	15,520,000	3,765,728	24
RECUPERACION DE OBRA PUBLICA	5,821,648	300,000,000	-294,178,352	-98
	3,215,439,992	1,936,760,000	1,278,679,992	66
CONTRIBUCIONES EXTRAORDINARIAS				
A CARGO DE LOS SUJETOS QUE GRAVA EL IMPUESTO SOBRE NOMINAS	114,905,401	120,900,000	-5,994,599	-5
SOBRE DERECHOS DE REVALIDACION VEHICULAR Y EXP. DE LICENCIAS	33,166,327	31,934,000	1,232,327	4
EXPO - CHIHUAHUA	10,731,657	10,450,000	281,657	3
	158,803,385	163,284,000	-4,480,615	-3
PARTICIPACIONES E INCENTIVOS EN INGRESOS FISCALES FEDERALES				
FONDO GENERAL	9,336,323,946	9,110,700,000	225,623,946	2
IMPUESTO ESPECIAL SOBRE PRODUCCION Y SERVICIOS GASOLINA Y DIESEL	640,748,685	658,400,000	-17,651,315	-3
IMPUESTO SOBRE TENENCIA O USO DE VEHICULOS	508,602,148	500,000,000	8,602,148	2
FONDO DE FISCALIZACION PARA ENTIDADES FEDERATIVAS	419,831,838	454,000,000	-34,168,162	-8
IMPUESTO ESPECIAL SOBRE PRODUCCION Y SERVICIOS	337,027,083	297,400,000	39,627,083	13
FONDO DE FOMENTO MUNICIPAL	301,596,179	304,500,000	-2,903,821	-1
ACTOS DE FISCALIZACION	159,764,264	88,000,000	71,764,264	82
IMPUESTO SOBRE AUTOMOVILES NUEVOS	142,937,367	190,000,000	-47,062,633	-25
IMPUESTO SOBRE LA RENTA	119,004,477	148,900,000	-29,895,523	-20
IMPUESTO AL VALOR AGREGADO	45,210,872	43,310,000	1,900,872	4
CAMINOS Y PUENTES FEDERALES	11,014,386	11,990,000	-975,614	-8
IMPUESTO EMPRESARIAL A TASA UNICA	7,384,655	4,665,000	2,719,655	58
SERVICIOS DE VIDA SILVESTRE	748,026	605,000	143,026	24
MULTAS ADMINISTRATIVAS FEDERALES NO FISCALES	336,751	604,000	-267,249	-44
IMPUESTO ESPECIAL SOBRE PRODUCCION Y SERVICIOS APUESTAS Y SORTEOS		100,000	-100,000	
	12,030,530,677	11,813,174,000	217,356,677	2
APORTACIONES FEDERALES				
FONDO DE APORTACIONES PARA LA EDUCACION BASICA Y NORMAL	7,313,818,709	6,827,527,000	486,291,709	7
FONDO DE APORTACIONES PARA LOS SERVICIOS DE SALUD	1,343,100,682	1,321,061,000	22,039,682	2
FONDO DE APORTACIONES PARA EL FORTALECIMIENTO DE LOS MUNICIPIOS	1,287,406,787	1,287,168,000	238,787	
FONDO DE APORTACIONES PARA EL FORTALECIMIENTO DE LAS ENTIDADES FEDERATIVAS	829,042,708	821,968,000	7,074,708	1
FONDO DE APORTACIONES PARA LA INFRAESTRUCTURA SOCIAL MUNICIPAL	715,731,930	715,732,000	-70	
FONDO DE APORTACIONES MULTIPLES	359,907,757	451,697,000	-91,789,243	-20
FONDO DE APORTACIONES PARA LA SEGURIDAD PUBLICA DE LOS ESTADOS	238,648,485	238,648,000	485	
FONDO DE APORTACIONES PARA LA EDUCACION TECNOLOGICA Y DE ADULTOS	146,278,796	140,877,000	5,401,796	4
FONDO DE APORTACIONES PARA LA INFRAESTRUCTURA SOCIAL ESTATAL	98,710,412	98,710,000	412	
	12,332,646,266	11,903,388,000	429,258,266	4
TRANSFERENCIAS FEDERALES				
TRANSFERENCIAS A EDUCACION SUPERIOR	1,503,345,896	1,013,643,000	489,702,896	48
FIDEICOMISO PARA INFRAESTRUCTURA EN LOS ESTADOS	568,585,661		568,585,661	
SEGURO POPULAR	543,704,758	475,580,000	68,124,758	14
SECRETARIA DE EDUCACION PUBLICA	466,390,093	149,105,000	317,285,093	213
PROGRAMA DE DESARROLLO REGIONAL	460,000,000		460,000,000	
SECRETARIA DE SALUD	285,836,245		285,836,245	
SECRETARIA DE HACIENDA Y CREDITO PUBLICO	230,920,359		230,920,359	
PROGRAMAS CONVENIDOS CONAGUA	214,082,795		214,082,795	
SECRETARIA DE GOBERNACION	94,554,579		94,554,579	
SECRETARIA DE COMUNICACIONES Y TRANSPORTES	86,500,000		86,500,000	
SUBSIDIO PARA LA SEGURIDAD PUBLICA MUNICIPAL	79,500,000	277,481,000	-197,981,000	-71
ESTANCIA DE REOS FEDERALES	48,691,560	47,150,000	1,541,560	3
COMISION NACIONAL DE CULTURA FISICA Y DEPORTE	47,481,249		47,481,249	
SECRETARIA DE TURISMO	31,000,000		31,000,000	
SECRETARIA DE AGRICULTURA, GANADERIA, DESARROLLO RURAL, PESCA Y ALIMENTACION	27,928,343		27,928,343	
COMISION NACIONAL FORESTAL	27,133,011		27,133,011	
SECRETARIA DEL MEDIO AMBIENTE Y RECURSOS NATURALES	17,591,316		17,591,316	
SUPERVISION DE OBRAS COMPARTIDAS	7,732,795	2,600,000	5,132,795	197
PROGRAMA PARA LA FISCALIZACION DEL GASTO FEDERALIZADO	6,288,334		6,288,334	
SECRETARIA DE ECONOMIA	1,169,067		1,169,067	
INSTITUTO NACIONAL DE LENGUAS INDIGENAS	20,833		20,833	
PROGRAMA DE ALIANZA PARA EL CAMPO		742,764,000	-742,764,000	
PREVISION Y APORTACION PARA EL SISTEMA DE EDUCACION BASICA Y NORMAL		239,041,000	-239,041,000	
	4,748,456,894	2,947,364,000	1,801,092,894	61
INGRESOS DERIVADOS DE FINANCIAMIENTO				
FINANCIAMIENTO PUBLICO	2,350,000,000	2,350,000,000		
TOTAL DE INGRESOS	\$ 39,063,643,193	35,410,080,000	3,653,563,193	10

ESTADO PRESUPUESTAL COMPARATIVO
DE EGRESOS Y SUS VARIACIONES

GOBIERNO DEL ESTADO DE CHIHUAHUA
ESTADO PRESUPUESTAL COMPARATIVO DE EGRESOS Y SUS VARIACIONES
POR EL PERIODO DEL 1º DE ENERO AL 31 DE DICIEMBRE DE 2009

11

CONCEPTO	REAL	PRESUPUESTO	VARIACION	%
E G R E S O S				
PODER LEGISLATIVO Y ORGANOS AUTONOMOS				
CONGRESO DEL ESTADO	\$ 224,800,044	224,359,359	-440,685	
AUDITORIA SUPERIOR DEL ESTADO	90,141,452	85,230,835	-4,910,617	-6
INSTITUTO ESTATAL ELECTORAL	126,459,694	87,318,029	-39,141,665	-45
TRIBUNAL ESTATAL ELECTORAL	24,369,624	23,704,053	-665,571	-3
PROGRAMAS DE INVERSION Y OBRA PUBLICA	6,035,360	4,924,984	-1,110,377	-23
	471,806,174	425,537,260	-46,268,915	-11
SEGURIDAD PUBLICA, PROCURACION E IMPARTICION DE JUSTICIA				
SUPREMO TRIBUNAL DE JUSTICIA	712,910,541	688,873,253	-24,037,288	-3
SECRETARIA GENERAL DE GOBIERNO	70,558,525	72,831,257	2,272,732	3
PROCURADURIA GENERAL DE JUSTICIA	762,199,435	751,283,197	-10,916,238	-1
SECRETARIA DE SEGURIDAD PUBLICA	874,098,543	875,030,927	932,384	
SECRETARIA DE FINANZAS Y ADMINISTRACION	41,035,238	69,000,000	27,964,762	41
REFORMA PROCESAL PENAL		85,192,296	85,192,296	
FIDEICOMISO POLICIA AMIGO	1,060,091	950,000	-110,091	-12
FONDO DE SEGURIDAD PUBLICA	238,648,485	238,648,000	-485	
FIDEICOMISO TRANSITO AMIGO	593,436	750,000	156,564	21
MUNICIPIOS	79,500,000	277,481,000	197,981,000	71
PROGRAMAS DE INVERSION Y OBRA PUBLICA	389,581,769	246,301,835	-143,279,934	-58
	3,170,186,063	3,306,341,765	136,155,702	4
CULTURA Y CALIDAD EDUCATIVA				
SECRETARIA DE EDUCACION Y CULTURA	4,618,601,437	4,999,450,488	380,849,051	8
SERVICIOS EDUCATIVOS DEL ESTADO DE CHIHUAHUA	6,851,111,634	6,603,618,808	-247,492,826	-4
INSTITUTO CHIHUAHUENSE DE LA CULTURA	152,062,107	126,863,631	-25,198,476	-20
UNIVERSIDAD TECNOLOGICA DE CHIHUAHUA	29,415,314	23,961,225	-5,454,089	-23
UNIVERSIDAD TECNOLOGICA DE CD. JUAREZ	28,727,470	28,793,445	65,975	
COLEGIO DE BACHILLERES DE CHIHUAHUA	340,866,312	298,210,000	-42,656,312	-14
INSTITUTO TECNOLOGICO SUPERIOR DE NUEVO CASAS GRANDES	21,345,095	19,399,361	-1,945,734	-10
COLEGIO DE ESTUDIOS CIENTIFICOS Y TECNOLOGICOS DEL EDO. DE CHIH.	71,244,959	62,381,933	-8,863,026	-14
COLEGIO DE EDUCACION PROFESIONAL TECNICA DEL ESTADO DE CHIH.	94,076,066	90,318,000	-3,758,066	-4
INSTITUTO CHIHUAHUENSE DE EDUCACION PARA LOS ADULTOS	61,063,847	55,059,000	-6,004,847	-11
SISTEMA PARA EL DESARROLLO INTEGRAL DE LA FAMILIA	13,748,291	14,890,428	1,142,137	8
UNIVERSIDAD AUTONOMA DE CHIHUAHUA	1,002,772,956	802,755,000	-200,017,956	-25
UNIVERSIDAD AUTONOMA DE CD. JUAREZ	1,032,512,276	738,249,000	-294,263,276	-40
PENSIONES CIVILES DEL ESTADO DE CHIHUAHUA	1,463,326,706	1,313,000,000	-150,326,706	-11
EL COLEGIO DE CHIHUAHUA	7,948,533	6,000,000	-1,948,533	-32
CONSEJO ESTATAL DE CIENCIA, TECNOLOGIA E INNOVACION DE CHIHUAHUA	4,258,694	5,000,000	741,306	15
INSTITUTO CHIHUAHUENSE DE INFRAESTRUCTURA FISICA EDUCATIVA	14,255,868	15,929,689	1,673,821	11
UNIVERSIDAD POLITECNICA DE CHIHUAHUA	9,470,138	4,000,000	-5,470,138	-137
PROGRAMA ESCUELAS DE CALIDAD	15,835,000	11,835,000	-4,000,000	-34
PROGRAMA NACIONAL DE BECAS "PRONABES"	37,539,000	35,948,000	-1,591,000	-4
FIDEICOMISO CASA CHIHUAHUA CENTRO DE PATRIMONIO CULTURAL	6,566,768	5,840,000	-726,768	-12
FONDO DE RETIRO DE LOS TRAB. INCORPORADOS A LA SEC. 42 DEL SNTE	1,166,644	1,600,000	433,356	27
FONDO MIXTO CONACYT-GOBIERNO DEL ESTADO DE CHIHUAHUA	10,000,000	10,000,000		
PROGRAMA PARA LA ENSEÑANZA VIVENCIAL E INDAGATORIA DE LA CIENCIA		1,000,000	1,000,000	
FIDEICOMISO PARA LA FORMACION Y PRODUC. MUSICAL DE CD. JUAREZ	1,000,000	1,000,000		
FONDO DE PREVISION SOCIAL PARA LOS TRAB. INC. A LA SEC. 42 DEL SNTE	1,000,000	1,500,000	500,000	33
PROGRAMAS DE INVERSION Y OBRA PUBLICA	718,897,987	370,108,143	-348,789,845	-94
	16,608,813,102	15,646,711,151	-962,101,952	-6
DESARROLLO ECONOMICO Y REGIONAL				
SECRETARIA GENERAL DE GOBIERNO	29,215,957	27,857,826	-1,358,131	-5
SECRETARIA DE PLANEACION Y EVALUACION	36,222,001	375,583,635	339,361,634	90
SECRETARIA DE DESARROLLO INDUSTRIAL	69,583,071	96,204,603	26,621,532	28
SECRETARIA DE DESARROLLO COMERCIAL Y TURISTICO	75,348,300	57,097,747	-18,250,553	-32
SECRETARIA DE COMUNICACIONES Y OBRAS PUBLICAS	56,035,455	55,122,923	-912,532	-2
SECRETARIA DE DESARROLLO URBANO Y ECOLOGIA	81,563,190	79,916,182	-1,647,008	-2
SECRETARIA DE DESARROLLO RURAL	128,886,211	123,184,146	-5,702,065	-5
SECRETARIA DE DESARROLLO MUNICIPAL	31,346,931	33,094,206	1,747,275	5
INSTITUTO DE APOYO AL DESARROLLO TECNOLOGICO	14,228,758	9,741,091	-4,487,667	-46
INSTITUTO DE CAPACITACION PARA EL TRABAJO DEL ESTADO DE CHIH.	17,000,335	5,771,335	-11,229,000	-195
CASA DE LAS ARTESANIAS DEL ESTADO DE CHIHUAHUA	2,632,326	2,921,724	289,398	10
PARQUE CUMBRES DE MAJALCA	370,759	214,214	-156,545	-73
FIDEICOMISO DE PROMOCION Y FOMENTO DE LAS ACTIVIDADES TURISTICAS	29,090,392	29,583,000	492,608	2
FIDEICOMISO EXPO-CHIHUAHUA	10,104,610	9,928,000	-176,610	-2
ALIANZA PARA EL CAMPO		268,337,000	268,337,000	
FIDEICOMISO PROGRAMA DE CARRETERAS FED. Y ESTATALES DE CUOTA	1,272,587,757	1,280,042,000	7,454,243	1
OPERACION FIDEICOMISO DE CARRETERAS FED. Y ESTATALES DE CUOTA	60,143,642	81,308,800	21,165,158	26
MUNICIPIOS	4,869,507,372	4,863,266,810	-6,240,562	
FIDEIC. PARA EL DESARROLLO EQUILIBRADO DE LA SIERRA TARAHUMARA		250,000	250,000	
PROGRAMAS DE INVERSION Y OBRA PUBLICA	4,241,400,097	2,254,592,963	-1,986,807,135	-88
	11,025,267,164	9,654,018,204	-1,371,248,960	-14

CONCEPTO	REAL	PRESUPUESTO	VARIACION	%
DESARROLLO HUMANO Y SOCIAL				
SECRETARIA DE FOMENTO SOCIAL	900,525,096	805,050,181	-95,474,915	-12
PROCURADURIA GENERAL DE JUSTICIA	34,255,131	37,503,622	3,248,491	9
SERVICIOS DE SALUD DE CHIHUAHUA	1,503,819,520	1,503,419,725	-399,795	
INSTITUTO CHIHUAHUENSE DE SALUD	357,672,348	187,858,545	-169,813,803	-90
SISTEMA PARA EL DESARROLLO INTEGRAL DE LA FAMILIA	289,625,135	256,651,369	-32,973,766	-13
INSTITUTO CHIHUAHUENSE DE LA MUJER	27,801,394	27,465,663	-335,731	-1
CONSEJO ESTATAL DE POBLACION	4,979,560	5,576,107	596,547	11
COORDINACION ESTATAL DE LA TARAHUMARA	44,876,539	47,151,726	2,275,187	5
PENSIONES CIVILES DEL ESTADO DE CHIHUAHUA	204,029,483	174,185,672	-29,843,811	-17
INSTITUTO CHIHUAHUENSE DEL DEPORTE Y CULTURA FISICA	173,156,842	163,375,998	-9,780,844	-6
INSTITUTO CHIHUAHUENSE DE LA JUVENTUD	14,443,655	13,199,847	-1,243,808	-9
JUNTA DE ASISTENCIA PRIVADA EN EL ESTADO	2,626,976	2,859,395	232,419	8
FONDO DE APOYO A LA DELEGACION ESTATAL DE LA CRUZ ROJA	33,029,434	31,934,000	-1,095,434	-3
FIDEICOMISO SOCIAL DEL EMPRESARIADO CHIHUAHUENSE	115,220,949	120,900,000	5,679,051	5
COMISION ESTATAL DE LOS DERECHOS HUMANOS	24,760,186	24,763,246	3,060	
INSTITUTO DE LA VIVIENDA	1,210,069	1,210,069		
PROGRAMAS DE INVERSION Y OBRA PUBLICA	694,951,758	414,626,826	-280,324,932	-68
	4,426,984,075	3,817,731,991	-609,252,084	-16
GOBIERNO Y ADMINISTRACION				
DESPACHO DEL EJECUTIVO	9,864,161	9,622,077	-242,084	-3
SECRETARIA GENERAL DE GOBIERNO	239,382,454	212,713,560	-26,668,894	-13
SECRETARIA DE LA CONTRALORIA	34,540,856	32,099,588	-2,441,268	-8
SECRETARIA DE FINANZAS Y ADMINISTRACION	734,345,942	745,485,180	11,139,238	1
COORDINACION DE COMUNICACION SOCIAL	140,151,854	106,218,498	-33,933,356	-32
COORDINACION DE RELACIONES PUBLICAS	5,520,354	6,267,675	747,321	12
REPRESENTACION DEL GOBIERNO DEL ESTADO EN LA CD. DE MEXICO	8,670,662	10,141,498	1,470,836	15
REPRESENTACION DEL GOBIERNO DEL ESTADO EN CD. JUAREZ	5,502,497	6,446,623	944,126	15
OFICINAS ESTATALES DE ENLACE CON LA SRIA. DE RELACIONES EXTERIORES	10,582,984	11,011,716	428,732	4
COORDINACION DE POLITICAS PUBLICAS	2,063,661	3,261,368	1,197,707	37
FONDO DE APOYO A DEUDORES DE LA BANCA FIDEBAN	714,000	414,000	-300,000	-72
FIDEICOMISO IRREVOCABLE DE ADMINISTRACION Y GARANTIA DE PAGO	215,642	286,000	70,358	25
INSTITUTO CHIHUAHUENSE PARA TRANSPARENCIA Y ACCESO A INFORMACION	31,558,865	31,558,865		
PROGRAMAS DE INVERSION Y OBRA PUBLICA	255,483,677	177,186,248	-78,297,430	-44
	1,478,597,609	1,352,712,895	-125,884,714	-9
FIDEICOMISO DE CERTIFICADOS BURSATILES				
FIDEICOMISO DE CERTIFICADOS BURSATILES	778,890,989	874,627,200	95,736,211	11
	778,890,989	874,627,200	95,736,211	11
DEUDA PUBLICA				
AMORTIZACION	189,410,000	189,410,000		
INTERESES	142,989,535	142,989,535		
	332,399,535	332,399,535		
SUMAN LOS EGRESOS DIRECTOS	38,292,944,711	35,410,080,000	-2,882,864,711	-8
ADEUDOS DE EJERCICIOS FISCALES ANTERIORES	876,158,811		-876,158,811	
SUMAN LOS EGRESOS TOTALES	\$ 39,169,103,522	35,410,080,000	-3,759,023,522	-11

ESTADO DE RESULTADOS
O DE OPERACION

GOBIERNO DEL ESTADO DE CHIHUAHUA
ESTADO DE RESULTADOS O DE OPERACION
POR EL PERIODO DEL 1º DE ENERO AL 31 DE DICIEMBRE DE 2009

14

CONCEPTO	IMPORTE
INGRESOS	
IMPUESTOS	\$ 1,562,594,623
DERECHOS	2,525,492,471
PRODUCTOS	139,678,885
APROVECHAMIENTOS	3,215,439,992
CONTRIBUCIONES EXTRAORDINARIAS	158,803,385
PARTICIPACIONES E INCENTIVOS EN INGRESOS FISCALES FEDERALES	12,030,530,677
APORTACIONES FEDERALES	12,332,646,266
TRANSFERENCIAS FEDERALES	4,748,456,894
INGRESOS DERIVADOS DE FINANCIAMIENTO	2,350,000,000
TOTAL INGRESOS	39,063,643,193
EGRESOS	
SERVICIOS PERSONALES	6,861,693,905
MATERIALES Y SUMINISTROS	386,763,443
SERVICIOS GENERALES	1,448,949,910
SUBSIDIOS	580,073,028
PROGRAMAS DE INVERSION Y OBRA PUBLICA	6,306,350,646
FIDEICOMISOS	2,553,263,198
TRANSFERENCIAS Y GASTOS REASIGNADOS	19,752,127,059
DEVOLUCION DE INGRESOS	1,930,310
DEUDA PUBLICA	332,399,535
ADEUDOS DE EJERCICIOS FISCALES ANTERIORES	876,158,811
TOTAL EGRESOS	39,099,709,845
RESULTADO DEL PERIODO	\$ -36,066,652

ESTADO DE ORIGEN Y APLICACIÓN
DE RECURSOS

GOBIERNO DEL ESTADO DE CHIHUAHUA
ESTADO DE ORIGEN Y APLICACION DE RECURSOS
POR EL PERIODO DEL 1º DE ENERO AL 31 DE DICIEMBRE DE 2009

16

CONCEPTO	IMPORTE
EXISTENCIA INICIAL CAJA, BANCOS Y FONDOS FIJOS	\$ 97,014,097
ORIGEN	
INGRESOS PROPIOS	
ORDINARIOS	7,443,205,971
EXTRAORDINARIOS	158,803,385
PARTICIPACIONES E INCENTIVOS EN INGRESOS FISCALES FEDERALES	12,030,530,677
APORTACIONES FEDERALES	12,332,646,266
TRANSFERENCIAS FEDERALES	4,748,456,894
INGRESOS DERIVADOS DE FINANCIAMIENTO	2,350,000,000
TOTAL	39,160,657,290
APLICACION	
SERVICIOS PERSONALES	6,861,693,905
BUROCRATAS	2,991,870,244
MAGISTERIO	3,869,823,661
MATERIALES Y SUMINISTROS	386,763,443
SERVICIOS GENERALES	1,448,949,910
SUBSIDIOS	580,073,028
BIENES MUEBLES E INMUEBLES	69,393,677
PROGRAMAS DE INVERSION Y OBRA PUBLICA	6,306,350,646
FIDEICOMISOS	2,553,263,198
TRANSFERENCIAS Y GASTOS REASIGNADOS	19,752,127,059
SERVICIOS EDUCATIVOS DEL ESTADO DE CHIHUAHUA	6,851,111,634
PARTICIPACIONES Y APORTACIONES A MUNICIPIOS	4,940,598,783
PENSIONES CIVILES DEL ESTADO DE CHIHUAHUA	1,667,356,189
SERVICIOS DE SALUD DE CHIHUAHUA	1,503,819,520
UNIVERSIDAD AUTONOMA DE CD. JUAREZ	1,032,512,276
UNIVERSIDAD AUTONOMA DE CHIHUAHUA	1,002,772,956
SEGURO POPULAR	523,334,182
INSTITUTO CHIHUAHUENSE DE SALUD	357,672,348
COLEGIO DE BACHILLERES	340,866,312
SISTEMA PARA EL DESARROLLO INTEGRAL DE LA FAMILIA	303,373,426
INSTITUTO CHIHUAHUENSE DEL DEPORTE Y CULTURA FISICA	173,156,842
INSTITUTO CHIHUAHUENSE DE LA CULTURA	152,062,107
INSTITUTO ESTATAL ELECTORAL	126,459,694
SECRETARIA DE EDUCACION Y CULTURA	125,820,759
COLEGIO DE EDUCACION PROFESIONAL TECNICA DEL ESTADO DE CHIHUAHUA	94,076,066
COLEGIO DE ESTUDIOS CIENTIFICOS Y TECNOLOGICOS DEL ESTADO DE CHIHUAHUA	71,244,959
INSTITUTO CHIHUAHUENSE DE EDUCACION PARA LOS ADULTOS	61,063,847
SUPREMO TRIBUNAL DE JUSTICIA	56,856,337
COORDINACION ESTATAL DE LA TARAHUMARA	44,876,539
INSTITUTO CHIHUAHUENSE PARA LA TRANSPARENCIA Y ACCESO A LA INFORMACION	31,558,865
UNIVERSIDAD TECNOLOGICA DE CHIHUAHUA	29,415,314
UNIVERSIDAD TECNOLOGICA DE CD. JUAREZ	28,727,470
INSTITUTO CHIHUAHUENSE DE LA MUJER	27,801,394
COMISION ESTATAL DE LOS DERECHOS HUMANOS	24,760,186
TRIBUNAL ESTATAL ELECTORAL	24,369,624
INSTITUTO TECNOLOGICO SUPERIOR DE NUEVO CASAS GRANDES	21,345,095
INSTITUTO CHIHUAHUENSE DE LA JUVENTUD	14,443,655
UNIVERSIDAD POLITECNICA DE CHIHUAHUA	9,470,138
OTROS ORGANISMOS DESCENTRALIZADOS Y AUTONOMOS	111,200,542
DEVOLUCION DE INGRESOS	1,930,310
DEUDA PUBLICA	332,399,535
AMORTIZACION	189,410,000
INTERESES	142,989,535
CUENTAS DE BALANCE	346,907,279
EXISTENCIA FINAL	
CAJA, BANCOS Y FONDOS FIJOS	520,805,300
TOTAL	\$ 39,160,657,290

ESTADO DE LA DEUDA PUBLICA

DEUDA DIRECTA (CON GARANTÍA DE PARTICIPACIONES FEDERALES)

RESUMEN DE MOVIMIENTOS

BANCO	FECHA DE CONTRATACION 13 DE MARZO DE 2009	INCREMENTO O DISMINUCION	SALDO AL 31 DE DICIEMBRE DE 2009
BBVA BANCOMER	\$ 2,350,000,000	\$ (189,410,000)	\$ 2,160,590,000
SUMA	\$ 2,350,000,000	\$ (189,410,000)	\$ 2,160,590,000

COSTO FINANCIERO

INTERESES PAGADOS EN EL PERIODO \$ 142,989,535

DEUDA CONTINGENTE

BANCO	SALDO AL 1o. DE ENERO DE 2009	INCREMENTO O DISMINUCION	SALDO AL 31 DE DICIEMBRE DE 2009
ORGANISMOS DESCENTRALIZADOS			
INSTITUTO DE LA VIVIENDA BANOBRAS	\$ 45,437,528	\$ (7,679,582)	\$ 37,757,946
PENSIONES CIVILES DEL ESTADO DE CHIHUAHUA INTERACCIONES	25,833,342	41,166,658	67,000,000
SUMA	\$ 71,270,870	\$ 33,487,076	\$ 104,757,946

TOTAL DEUDA PUBLICA \$ 2,265,347,946

SITUACION QUE GUARDAN LOS CERITIFICADOS
BURSATILES EMITIDOS POR FIDEICOMISOS
DEL ESTADO

CERTIFICADOS BURSATILES EMITIDOS POR FIDEICOMISOS DEL ESTADO

	SALDO AL 1o. DE ENERO DE 2009	INCREMENTO O DISMINUCION	SALDO AL 31 DE DICIEMBRE DE 2009	FONDOS DE RESERVA AL 31 DE DICIEMBRE 2) DE 2009	SALDO NETO AL 31 DE DICIEMBRE DE 2009
 CON RESPALDO DE PARTICIPACIONES FEDERALES					
FIDEICOMISO 80468 (NAFIN)	\$ 932,202,000	\$ (117,486,000)	\$ 814,716,000	\$ (38,913,925)	\$ 775,802,075
 CON RESPALDO DE ACTIVOS PRODUCTIVOS					
FIDEICOMISO 80229 (NAFIN)	2,007,370,786	(365,359,689)	1,642,011,097	(1,291,720,043)	350,291,054
FIDEICOMISO 80402 (NAFIN)	3,350,000,000	(3,350,000,000)	-	-	-
FIDEICOMISO 80599 (NAFIN)	-	5,500,000,000 1)	5,500,000,000	(935,507,842)	4,564,492,158
SUMA \$	6,289,572,786	\$ 1,667,154,311	\$ 7,956,727,097	\$ (2,266,141,810)	\$ 5,690,585,287
				SALDO NETO	\$ 5,690,585,287

1) EL 5 DE NOVIEMBRE DE 2009 SE COLOCARON \$ 4,200 MILLONES Y EL 17 DE DICIEMBRE \$ 1,300 MILLONES.

2) LOS FONDOS DE RESERVA SON ACTIVOS MONETARIOS QUE INTEGRAN EL PATRIMONIO DE CADA FIDEICOMISO Y SE UTILIZAN PARA AMORTIZAR LOS CERTIFICADOS EN CIRCULACIÓN.

ESTADO DE MOVIMIENTOS DE EGRESOS
CLASIFICACION ADMINISTRATIVA

GOBIERNO DEL ESTADO DE CHIHUAHUA
ESTADO DE MOVIMIENTOS DE EGRESOS CLASIFICACION ADMINISTRATIVA
POR EL PERIODO DEL 1º DE ENERO AL 31 DE DICIEMBRE DE 2009

22

CONCEPTO	IMPORTE
PODER LEGISLATIVO	\$ 320,976,856
PODER EJECUTIVO	13,609,727,946
PODER JUDICIAL	712,910,541
ORGANISMOS DESCENTRALIZADOS	15,138,709,206
FIDEICOMISOS	3,106,732,838
ORGANOS AUTONOMOS	207,148,369
MUNICIPIOS	6,072,897,766
TOTAL	\$ 39,169,103,522

ESTADO DE MOVIMIENTOS DE EGRESOS
CLASIFICACION ECONOMICA

GOBIERNO DEL ESTADO DE CHIHUAHUA
 ESTADO DE MOVIMIENTOS DE EGRESOS CLASIFICACION ECONOMICA
 POR EL PERIODO DEL 1º DE ENERO AL 31 DE DICIEMBRE DE 2009

24

CONCEPTO	IMPORTE
GASTOS DE OPERACIÓN	\$ 8,697,407,258
SERVICIOS PERSONALES	6,861,693,905
MATERIALES Y SUMINISTROS	386,763,443
SERVICIOS GENERALES	1,448,949,910
GASTOS DE INVERSION	8,929,007,521
BIENES MUEBLES E INMUEBLES	69,393,677
INVERSION PUBLICA DEL ESTADO	6,306,350,646
APORTACIONES A FIDEICOMISOS	2,553,263,198
TRANSFERENCIAS	20,332,200,087
SUBSIDIOS	580,073,028
TRANSFERENCIAS Y GASTOS REASIGNADOS	19,752,127,059
DEVOLUCIONES	1,930,310
DEUDA PUBLICA	332,399,535
ADEUDO DE EJERCICIOS FISCALES ANTERIORES	876,158,811
TOTAL EGRESOS	\$ 39,169,103,522

ESTADO DE MOVIMIENTOS DE EGRESOS
CLASIFICACION FUNCIONAL

CONCEPTO		PARCIAL	TOTAL
EGRESOS			
LEGISLACION			
FORTALECIMIENTO DEL PROCESO LEGISLATIVO	\$	229,800,044	
FISCALIZACION DE LAS CUENTAS PUBLICAS		91,176,812	320,976,856
IMPARTICION DE JUSTICIA			
JUICIOS		61,542,499	
DESARROLLO DEL PODER JUDICIAL		611,312,294	
REFORMA PROCESAL PENAL		162,637,561	
CONTROVERSIAS ELECTORALES		24,369,624	859,861,978
SEGURIDAD PUBLICA			
CONTROL Y REGULACION DEL CONSUMO DE ALCOHOLES		8,371,772	
VIGILANCIA Y SEGURIDAD PUBLICA		243,091,595	
SEGURIDAD PRIVADA		61,188,451	
VIGILANCIA EN CASETA DE PEAJE		9,156,757	
SEGURIDAD PUBLICA MUNICIPAL		79,500,000	
EDUCACION VIAL		895,858	
CANJE DE PLACAS		296,443,310	
CENSO DE VEHICULOS DE PROCEDENCIA EXTRANJERA		1,343,002	
SEGURIDAD VIAL		139,241,714	
PREVENCION Y READAPTACION DE MENORES INFRACTORES		16,636,673	
PREVENCION Y READAPTACION SOCIAL		238,473,571	
PROTECCION CIVIL		8,292,695	
ADMINISTRACION DE LOS RECURSOS		56,848,608	
CAPACITACION PARA LA PREVENCION DEL DELITO		29,379,010	
SEGURIDAD SOCIAL A LOS TRABAJADORES AL SERVICIO DEL ESTADO		19,747,995	
SEGURIDAD PUBLICA		497,594,516	1,706,205,527
PROCURACION DE JUSTICIA			
INVESTIGAR Y DETENER INFRACTORES		532,107,947	
SERVICIOS PERICIALES		62,517,693	
GARANTIA DE LOS DERECHOS HUMANOS		59,015,317	
ADMINISTRACION DE LOS RECURSOS		121,101,169	
CAPACITACION PARA EL FORTALECIMIENTO DE LA PROCURACION DE JUSTICIA		14,510,379	
SEGURIDAD SOCIAL A LOS TRABAJADORES AL SERVICIO DEL ESTADO		20,299,809	
MODERNIZACION Y DESARROLLO TECNOLÓGICO PARA LA PROCURACION DE JUSTICIA		7,845,093	817,397,407
COORDINACION DE LA POLITICA INTERIOR			
DEFINICION DE POLITICAS PUBLICAS		33,612,083	
INFORMACION Y ANALISIS POLITICO		5,033,841	
VINCULACION CON DEPENDENCIAS, ORGANISMOS, INSTITUCIONES Y MUNICIPIOS		36,918,674	
APOYO A LA DEMOCRATIZACION INTEGRAL		65,660,194	
ORGANIZACION, DIRECCION Y VIGILANCIA DE LOS PROCESOS ELECTORALES		60,799,500	
DIFUSION Y PROMOCION DE LA ACTIVIDAD DE GOBIERNO		3,966,115	
RELACIONES CON LA CIUDADANIA Y LAS ORGANIZACIONES		43,854,780	
CONCILIACION Y ARBITRAJE		25,950,300	
CONDUCCION DE LA POLITICA LABORAL		10,945,432	
NORMATIVIDAD EN LAS CONDICIONES DEL EMPLEO		4,276,957	
SERVICIO ESTATAL DE EMPLEO		13,651,093	
SERVICIOS REGISTRALES		102,450,335	
SERVICIOS DE EMISION DE PASAPORTES INTERNACIONALES		10,307,336	
ADMINISTRACION DE LOS RECURSOS		152,385,027	
SEGURIDAD SOCIAL A LOS TRABAJADORES AL SERVICIO DEL ESTADO		10,085,783	579,897,450
ADMINISTRACION DE LOS RECURSOS DEL ESTADO			
EJECUCION		56,563,129	
FISCALIZACION		43,963,915	
INGRESO RECAUDATORIO		238,701,002	
ADMINISTRACION DE LA DEUDA PUBLICA		215,642	
POLITICA HACENDARIA		6,848,500	
ADMINISTRACION DEL PATRIMONIO ESTATAL		16,199,992	
ADMINISTRACION DE LOS RECURSOS EN LAS DEPENDENCIAS		322,595,589	
ADMINISTRACION DEL RECURSO HUMANO		78,376,139	
CAPACITACION A SERVIDORES PUBLICOS		10,321,255	
CONTROL Y EVALUACION DE LA GESTION PUBLICA		35,270,513	
REGULACION Y CONTROL DE ADQUISICIONES		4,250,199	
SUMINISTRO Y MANTENIMIENTO DE BIENES Y SERVICIOS		134,201,534	
SEGURIDAD SOCIAL A LOS TRABAJADORES AL SERVICIO DEL ESTADO		16,726,644	
INFRAESTRUCTURA ADMINISTRATIVA Y OPERATIVA		4,697,278	
MODERNIZACION Y DESARROLLO TECNOLÓGICO Y ADMINISTRATIVO		56,400,828	1,025,332,159

CONCEPTO	PARCIAL	TOTAL
PROPORCIONAR SERVICIOS DE EDUCACION, CULTURA Y DEPORTE		
EDUCACION INICIAL	2,515,945	
DESARROLLO INFANTIL	67,313,393	
ORIENTACION A PADRES DE FAMILIA /NO ESCOLARIZADA	2,066,523	
EDUCACION PREESCOLAR	1,338,672,320	
EDUCACION PREESCOLAR INDIGENA	42,162,501	
RENOVACION CURRICULAR Y PEDAGOGICA DE PREESCOLAR	1,217,104	
EDUCACION PRIMARIA	4,532,887,311	
CONOCE A TUS ABUELOS	36,655	
DISTRIBUCION LIBROS DE TEXTO	919,242	
GOBERNADOR INFANTIL	92,044	
OLIMPIADA DEL CONOCIMIENTO	1,454,772	
PARLAMENTO DE LAS NIÑAS Y NIÑOS DE MEXICO	126,004	
PROGRAMA DE EDUCACION PRIMARIA PARA NIÑOS Y NIÑAS MIGRANTES	768,864	
RECUPERACION DE NIÑOS CON ATRASO ESCOLAR	228,905	
ALBERGUES ESCOLARES RURALES	5,447,337	
EDUCACION REGIONAL INTEGRAL	25,128,070	
PROGRAMA DE EDUCACION RURAL A TRAVES DE LA EDUCACION	788,750	
EDUCACION PRIMARIA INDIGENA	248,842,970	
PROGRAMA ASESOR TECNICO PEDAGOGICO	2,511,282	
INTEGRACION SOCIAL	5,965,300	
EDUCACION SECUNDARIA	1,477,454,422	
LIBROS DE TEXTO	9,522,587	
REFORMA DE SECUNDARIA	4,075,442	
RENOVACION PEDAGOGICA	482,980	
EDUCACION SECUNDARIA TECNICA	1,021,489,972	
EDUCACION POR TELESECUNDARIA	280,771,663	
PROGRAMA PARA EL FORTALECIMIENTO DEL SERVICIO DE LA EDUCACION TEL	9,824,583	
TELESECUNDARIA DE VERANO	105,306	
ATENCION A LAS ASOCIACIONES DE PADRES DE FAMILIA	299,511	
MATERIAL DIDACTICO EN LAS ESCUELAS	5,408,890	
EDUCACION BASICA PARA ADULTOS	90,443,965	
EDUCACION A DISTANCIA	647,761	
MUSICA EN MI ESCUELA	90,613	
PREINSCRIPCIONES DE FEBRERO EN EDUCACION BASICA	5,619	
PROGRAMA DE SEGURIDAD ESCOLAR	2,409,200	
PROGRAMA DE VALORES EN LAS ESCUELAS	157,430	
PROGRAMA ESTATAL DE LECTURA	1,482,100	
PROGRAMA NACIONAL DE LECTURA	1,252,802	
SEGURO ESCOLAR	8,067,600	
VER BIEN PARA APRENDER MEJOR	2,804,501	
EDUCACION ESPECIAL	429,506,739	
FORTALECIMIENTO DE LA EDUCACION ESPECIAL Y DE LA INTEGRACION EDUCATIVA	9,438,569	
SERVICIOS DE APOYO A LA EDUCACION REGULAR	284,017	
CONCURSOS DEPORTIVOS	5,201	
CURSOS DE VERANO	2,089,022	
EDUCACION FISICA	219,393,960	
OLIMPIADA JUVENIL	3,690,872	
CAPACITACION PARA EL TRABAJO	36,575	
ACREDITACION DE COMPETENCIAS LABORALES	3,899	
ASESORIA Y CAPACITACION BASADA EN COMPETENCIAS LABORALES	201,476	
EVALUACION DE COMPETENCIAS LABORALES	14,711	
MISIONES CULTURALES RURALES	105,124	
DISTRIBUCION DE ANTOLOGIAS EDUCATIVAS	909,884	
EDUCACION EN BACHILLERATO	520,507,561	
EDUCACION MEDIA SUPERIOR ABIERTA	3,593,859	
EDUCACION MEDIA SUPERIOR TECNOLOGICA	165,651,167	
EDUCACION POR TELEBACHILLERATO	67,091,615	
EL MUNDO DE LOS MATERIALES	1,495,074	
PLANEACION Y PRESUPUESTACION DE EDUCACION MEDIA SUPERIOR	194,071	
EDUCACION NORMAL RURAL	8,203,315	
EDUCACION NORMAL GENERAL	96,199,466	
FORMACION Y ACTUALIZACION DE DOCENTES	193,071	
SEPA INGLES	461,135	
EDUCACION SUPERIOR PEDAGOGICA	98,514,687	
EDUCACION SUPERIOR LICENCIATURA Y UNIVERSITARIA	2,089,620,485	
EDUCACION SUPERIOR TECNOLOGICA	88,958,016	
BECAS EN EL EXTRANJERO	5,055,385	
FORMACION CONTINUA DE MAESTROS EN SERVICIO	79,282,951	
REGISTRO ESTATAL DE PROFESIONES	614,038	
PLANEACION DE LA EDUCACION SUPERIOR	5,881	
BECAS PARA MADRES JOVENES Y JOVENES EMBARAZADAS	1,261,000	
ACREDITACION Y CERTIFICACION ESCOLAR	804,951	
CONCURSOS ACADEMICOS	47,663	
DIFUSION Y LOGISTICA EDUCATIVA	190,038	
GENERACION 10	5,372,074	
SUPERVISION Y ASESORIA EDUCATIVA	282,600	
CAPACITACION AL MAGISTERIO	2,150,931	
ORIENTACION EDUCATIVA	613,782	
VINCULACION CON EL SECTOR PRODUCTIVO	1,242	
PROMOCION Y DIFUSION DE LA CULTURA	164,213,382	
PRESERVACION Y DIFUSION DEL PATRIMONIO HISTORICO	82,701	
CONCURSOS CULTURALES	5,422	
EDUCACION ARTISTICA	353,397	
FOMENTO Y DESARROLLO CULTURAL	1,487,117	

CONCEPTO	PARCIAL	TOTAL
PROPORCIONAR SERVICIOS DE EDUCACION, CULTURA Y DEPORTE		
TRES SIGLOS, TRES FIESTAS	10,960,000	
DEPORTE Y RECREACION	179,237,027	
INVESTIGACION	36,632,366	
CIENCIA Y TECNOLOGIA	30,506,985	
FOMENTO EDUCATIVO A INSTITUCIONES	62,988,877	
ADMINISTRACION DE LOS RECURSOS EDUCATIVOS	711,815,023	
ADMINISTRACION REGIONAL DE LOS RECURSOS EDUCATIVOS	3,291,791	
ADMINISTRACION DE LOS RECURSOS DE EDUCACION SUPERIOR PEDAGOGICA	733,664	
SEGURIDAD SOCIAL A LOS TRABAJADORES AL SERVICIO DEL ESTADO	1,725,557,239	
MEJORA REGULATORIA	831,465	
PLANEACION EDUCATIVA	5,463,758	
MICROPLANEACION	70,382	
SISTEMA DE CONTROL ESCOLAR	453,343	
SISTEMA DE INFORMACION EDUCATIVA	492,045	
EVALUACION EDUCATIVA	4,030	
CARRERA ADMINISTRATIVA	1,091,945	
CARRERA MAGISTERIAL	427,569	
EVALUACION Y ESTIMULO AL DESEMPEÑO LABORAL	693,388	
SISTEMA ESTATAL DE POLITICA EDUCATIVA	20,645	
ESCUELA DIGNA	68,682,274	
INFRAESTRUCTURA EDUCATIVA	542,592,562	
PRESERVACION DE PLANTELES ESCOLARES	8,617,623	
SITIOS HISTORICOS Y CULTURALES	166,423,510	
INFRAESTRUCTURA DEPORTIVA	107,457,861	
ESTIMULOS A LA EDUCACION BASICA		16,929,175,737
PROPORCIONAR SERVICIOS DE SALUD Y ASISTENCIA SOCIAL		
FOMENTO A LA SALUD	367,015,037	
TRASPLANTES	551,628	
ATENCION MEDICA	1,535,851,230	
ASISTENCIA SOCIAL A LA COMUNIDAD	504,631,018	
ASISTENCIA SOCIAL A LAS MUJERES	22,801,394	
ENCUENTRO CON NUESTRA GENTE	21,568,370	
ATENCION A LA JUVENTUD	14,443,655	
VIVE EN PLENITUD	121,015,853	
ATENCION A LA COMUNIDAD MENONITA	939,533	
ATENCION A PERSONAS CON CAPACIDADES DIFERENTES	41,779,119	
EL ALIVIANE	594,691	
ESPACIO ABIERTO	5,669,673	
HOGARES DE BIENESTAR Y DESARROLLO INFANTIL	13,104,000	
ATENCION AL ADULTO MAYOR	1,633,153	
POBLACION EN DESAMPARO	8,827,917	
REDES DE ECONOMIA POPULAR SOLIDARIA	1,027,486	
VETERANOS DE LA REVOLUCION	1,369,043	
LA MUJER EMBARAZADA Y SUS HIJOS	5,000,000	
ORIENTACION EN PLANIFICACION FAMILIAR SEXUAL	4,979,560	
JARDIN DEL ABUELO	2,489,319	
ADICCIONES	2,546,224	
ASISTENCIA SOCIAL EN SALUD	8,429,416	
SEGURIDAD SOCIAL A LA COMUNIDAD	524,211,837	
ADMINISTRACION DE LOS RECURSOS	68,796,896	
SEGURIDAD SOCIAL A LOS TRABAJADORES AL SERVICIO DEL ESTADO	205,795,657	
CENTROS DE SALUD	85,359,128	
UNIDADES MEDICAS RURALES	1,545,373	
INFRAESTRUCTURA HOSPITALARIA	297,609,398	
PROMOCION Y CONSTRUCCION DE VIVIENDA	1,210,069	
VIVIENDA DIGNA	31,221,868	
INFRAESTRUCTURA SOCIAL	4,684,124	
VIVIENDA PROGRESIVA	357,467	
ASISTENCIA SOCIAL Y SERVICIOS COMUNITARIOS	194,743,969	
VIVE SIN DROGAS	1,692,369	4,103,495,474
PROMOCION DEL DESARROLLO URBANO Y RURAL		
POLITICA Y PLANEACION DEL DESARROLLO URBANO	26,267,732	
REGULARIZACION DE LOS ASENTAMIENTOS HUMANOS	6,173,124	
FOMENTO DE EQUIPAMIENTO URBANO	5,625,367	
PROMOCION DE LA JUSTICIA AGRARIA	1,730,644	
REGULACION DE LOS PRODUCTOS E INSUMOS AGROPECUARIOS Y FORESTALES	20,826,219	
ADMINISTRACION DE LOS RECURSOS	20,261,360	
SEGURIDAD SOCIAL A LOS TRABAJADORES AL SERVICIO DEL ESTADO	1,649,650	
ADMINISTRACION DE LOS RECURSOS PARA EL DESARROLLO RURAL	27,521,826	
SEGURIDAD SOCIAL A LOS TRABAJADORES AL SERVICIO DEL ESTADO	2,520,523	
ADQUISICION Y HABILITACION DE RESERVAS TERRITORIALES	31,929,958	
DESARROLLO DE AREAS DE RIEGO	9,827,690	
CAMINOS RURALES	181,832,727	
AGUA POTABLE	300,434,589	
ALCANTARILLADO	206,676,643	
MECANIZACION DEL CAMPO	57,956,075	
VIALIDADES URBANAS	584,322,148	
URBANIZACION	349,245,908	1,834,802,183

CONCEPTO	PARCIAL	TOTAL
PROMOCION DEL DESARROLLO ECONOMICO Y REGIONAL		
DEFINICION Y CONDUCCION DE LA PLANEACION DEL DESARROLLO REGIONAL	403,131,198	
DEFINICION Y CONDUCCION DE LA PLANEACION DEL DESARROLLO ECONOMICO	3,184,789	
APOYO A PYMES	14,873,614	
APOYO A MAQUILADORAS	1,428,446	
FOMENTO AGRICOLA	2,227,803	
FOMENTO ARTESANAL	2,632,326	
FOMENTO COMERCIAL	7,866,207	
FOMENTO FORESTAL	1,399,352	
FOMENTO INDUSTRIAL	35,602,363	
FOMENTO MINERO - METALURGICO	2,535,346	
FOMENTO PECUARIO	1,928,239	
FOMENTO TURISTICO	41,957,792	
INSTRUMENTACION DE ESQUEMAS DE FORMACION EMPRENDEDORA	1,225,982	
DESARROLLO DE PROGRAMAS DE CAPACITACION DE ALTO NIVEL	11,319,535	
PROMOCION DE LA CAPACITACION Y EL EMPLEO	20,490,212	
PARTICIPACION DE FERIAS Y EXPOSICIONES CON CRITERIOS DE NEGOCIOS	11,470,454	
PROMOCION DE MERCADOS PARA PRODUCTOS Y SERVICIOS LOCALES	14,220,468	
SERVICIOS DE TRANSPORTE Y TELECOMUNICACIONES	30,164,511	
DESARROLLO MUNICIPAL	4,890,813,192	
ADMINISTRACION DE LOS RECURSOS	89,815,922	
ADMINISTRACION DE LOS PROGRAMAS DE INVERSION	10,533,213	
SEGURIDAD SOCIAL A LOS TRABAJADORES AL SERVICIO DEL ESTADO	5,783,143	
INFRAESTRUCTURA DE APOYO PARA ACTIVIDADES ECONOMICAS	13,601,652	
APOYO A EMPRESAS SOCIALES	773,000	
ABASTO Y COMERCIALIZACION	20,985,748	
APOYO A LA PRODUCCION PRIMARIA	175,215,910	
CARRETERAS	2,793,830,074	
DESARROLLO DE INFRAESTRUCTURA PECUARIA	26,980	
ELECTRIFICACION	213,215,175	
EDIFICIOS	1,080,108	
FOMENTO A LA PRODUCCION Y PRODUCTIVIDAD	421,025,365	
OBRAS DE DESARROLLO REGIONAL	692,186,790	
MAQUINARIA Y EQUIPO	58,561,446	9,995,106,355
PRESERVACION DEL MEDIO AMBIENTE Y LOS RECURSOS NATURALES		
PROMOCION DE LAS NORMAS PARA LA CONSERVACION DEL MEDIO AMBIENTE	7,791,267	
REGULACION ECOLOGICA	679,957	
ECOLOGIA PRODUCTIVA	873,216	
PROTECCION DE AREAS Y CAUCES FEDERALES	83,258,071	
PROTECCION Y PRESERVACION ECOLOGICA	122,127,843	
FONDO ESTATAL DE PROTECCION AL MEDIO AMBIENTE	3,231,053	217,961,407
CERTIFICADOS BURSATILES		
CERTIFICADOS BURSATILES		778,890,989
SUMAN LOS EGRESOS TOTALES	\$	39,169,103,522

ESTADO DE PARTICIPACIONES
A MUNICIPIOS

GOBIERNO DEL ESTADO DE CHIHUAHUA
ESTADO DE PARTICIPACIONES A MUNICIPIOS
POR EL PERIODO DEL 1º DE ENERO AL 31 DE DICIEMBRE DE 2009

31

MUNICIPIO	PARTICIPACIONES	FONDO PARA EL FORTALECIMIENTO DE LOS MUNICIPIOS	FONDO PARA LA INFRAESTRUCTURA SOCIAL MUNICIPAL	APOYOS A CERESO Y MULTAS DE TRANSITO	TOTAL
1 AHUMADA	\$ 22,624,063.26	\$ 4,657,621.68	\$ 2,865,178.80	\$	30,146,863.74
2 ALDAMA	20,921,020.33	7,895,357.52	3,527,082.30		32,343,460.15
3 ALLENDE	18,008,681.49	3,281,821.44	1,896,925.60		23,187,428.53
4 AQUILES SERDAN	16,141,716.21	2,467,225.20	1,318,713.50		19,927,654.91
5 ASCENSION	17,203,147.66	8,893,448.16	6,565,491.40		32,662,087.22
6 BACHINIVA	14,853,692.69	2,320,668.48	2,071,495.10		19,245,856.27
7 BALLEZA	20,305,766.02	6,448,067.88	21,633,530.30		48,387,364.19
8 BATOPILAS	15,626,735.52	5,281,576.80	20,586,830.30		41,495,142.62
9 BOCOYNA	30,756,967.87	11,878,186.32	25,815,304.50		68,450,458.69
10 BUENAVENTURA	25,105,883.68	8,155,107.12	5,265,010.40		38,526,001.20
11 CAMARGO	70,671,772.01	18,750,034.32	7,613,196.30	162,570.00	97,197,572.63
12 CARICHI	15,304,182.07	3,327,098.88	11,193,347.10		29,824,628.05
13 CASAS GRANDES	14,695,139.66	3,341,397.36	4,237,610.00		22,274,147.01
14 CORONADO	10,703,781.96	812,611.32	716,787.80		12,233,181.08
15 COYAME	11,628,405.27	577,088.76	527,996.20		12,733,490.23
16 CUAUHTEMOC	130,643,207.80	53,532,660.84	20,145,997.00	624,000.00	204,945,865.64
17 CUSIHUIRIACHI	15,161,627.60	1,920,321.00	2,365,100.50		19,447,049.10
18 CHIHUAHUA	539,026,575.93	301,369,600.92	55,478,474.90	471,014.13	896,345,665.88
19 CHINIPAS	13,765,889.17	2,967,263.04	7,188,697.90	178,170.00	24,100,020.11
20 DELICIAS	122,534,068.46	50,524,490.04	14,319,626.90	667,171.80	188,045,357.21
21 DR. BELISARIO DOMINGUEZ	13,227,520.97	1,035,821.64	1,073,084.90		15,336,427.51
22 EL TULE	10,919,275.92	722,056.44	1,075,139.00		12,716,471.36
23 GALEANA	12,019,010.51	1,498,923.00	804,525.10		14,322,458.61
24 GOMEZ FARIAS	15,337,815.60	3,011,745.96	2,563,796.20		20,913,357.77
25 GRAN MORELOS	11,499,914.44	1,228,051.80	1,127,152.90		13,855,119.14
26 GUADALUPE	18,253,189.46	3,633,317.64	3,332,114.20		25,218,621.30
27 GUADALUPE Y CALVO	38,545,196.53	20,594,893.32	65,233,766.50	401,590.00	124,775,446.35
28 GUACHOCHI	33,417,423.70	18,222,591.36	57,012,300.80	714,114.44	109,366,430.31
29 GUAZAPARES	13,997,266.66	3,181,338.00	10,701,124.20		27,879,728.85
30 GUERRERO	45,470,298.46	14,794,213.20	19,144,792.90	248,510.00	79,657,814.56
31 HIDALGO DEL PARRAL	122,686,935.21	41,114,720.64	12,863,586.20		176,665,242.05
32 HUEJOTITAN	11,784,640.67	411,469.20	603,554.80		12,799,664.67
33 IGNACIO ZARAGOZA	14,707,128.59	2,633,639.28	2,706,200.90		20,046,968.77
34 JANOS	13,474,022.93	3,261,169.68	3,694,404.60		20,429,597.21
35 JIMENEZ	48,441,095.57	16,072,309.44	7,979,404.60	86,130.00	72,578,939.61
36 JUAREZ	653,285,870.67	521,619,456.36	157,092,043.50	20,240,250.26	1,352,237,620.79
37 JULIMES	12,336,942.72	1,790,048.88	1,250,096.10		15,377,087.71
38 LA CRUZ	11,843,536.74	1,371,430.44	849,660.00		14,064,627.19
39 LOPEZ VILLA	13,428,671.99	1,554,526.32	1,038,846.40		16,022,044.72
40 MADERA	55,675,174.15	12,721,776.72	14,927,487.30		83,324,438.17
41 MAGUARICHI	10,818,380.92	840,413.64	2,197,520.30		13,856,314.86
42 MANUEL BENAVIDES	12,929,585.83	635,472.84	667,299.30		14,232,357.97
43 MATACHI	11,338,926.67	1,258,633.56	1,200,639.60		13,798,199.83
44 MATAMOROS	12,055,881.63	1,709,422.80	1,469,939.20		15,235,243.63
45 MEOQUI	32,395,630.90	16,438,501.20	7,359,820.80	24,461.05	56,218,413.95
46 MORELOS	13,233,722.18	2,848,508.64	15,250,719.80		31,332,950.62
47 MORIS	11,747,678.03	2,043,046.56	5,363,491.30		19,154,215.89
48 NAMIQUIPA	33,835,070.02	8,068,127.52	6,136,196.70		48,039,394.23
49 NONOAVA	11,523,839.75	1,116,049.32	2,544,775.90		15,184,664.97
50 NUEVO CASAS GRANDES	56,766,510.27	21,610,457.88	9,790,497.60	272,704.21	88,440,169.96
51 OCAMPO	15,805,635.54	2,501,380.92	8,523,511.60	39,220.00	26,869,748.06
52 OJINAGA	34,145,147.23	8,402,941.80	5,306,327.00	48,040.00	47,902,456.03
53 PRAXEDIS G. GUERRERO	11,691,477.16	3,381,511.80	3,182,880.30		18,255,869.26
54 RIVA PALACIO	19,570,016.39	3,102,300.84	2,560,244.70		25,232,561.93
55 ROSALES	16,763,166.78	6,328,916.16	3,530,610.70		26,622,693.65
56 ROSARIO	11,726,299.69	826,909.68	1,219,345.20		13,772,554.57
57 SAN FCO. DE BORJA	11,481,893.27	890,853.96	1,025,796.30		13,398,543.53
58 SAN FCO. DE CONCHOS	11,741,601.74	1,060,048.80	620,069.30		13,421,719.84
59 SAN FCO. DEL ORO	22,172,820.87	1,921,511.40	1,331,507.60		25,425,839.87
60 SANTA BARBARA	34,371,082.23	4,019,368.08	2,139,246.30		40,529,696.61
61 SANTA ISABEL	11,740,329.53	1,517,192.64	950,881.50		14,208,403.67
62 SATEVO	14,611,734.27	1,531,491.00	1,941,594.60		18,084,819.87
63 SAUCILLO	40,011,042.98	11,322,543.96	6,340,608.30		57,674,195.23
64 TEMOSACHIC	14,698,995.29	2,509,721.88	6,024,887.90		23,233,605.07
65 URIQUE	20,248,548.43	7,771,042.92	24,109,036.10		52,128,627.45
66 URUACHI	14,080,893.67	3,151,153.44	12,532,505.50		29,764,552.61
67 ZARAGOZA VALLE DE	14,651,543.24	1,724,118.36	2,006,498.70		18,382,160.30
T O T A L E S	\$ 2,842,190,710.66	\$ 1,287,406,788.00	\$ 715,731,930.01	\$ 24,177,945.89	\$ 4,869,507,374.56

DESGLOSE DE PARTICIPACIONES
A MUNICIPIOS

GOBIERNO DEL ESTADO DE CHIHUAHUA
DESGLOSE DE PARTICIPACIONES A MUNICIPIOS
POR EL PERIODO DEL 1º DE ENERO AL 31 DE DICIEMBRE DE 2009

33

MUNICIPIO	FONDO GENERAL	FONDO DE FISCALIZACION	FONDO DE FOMENTO MUNICIPAL	IMPUESTO SOBRE TENENCIA	IMPUESTO SOBRE PRODUCCION Y SERVICIOS	IMPUESTO ESPECIAL SOBRE PRODUCCION Y SERVICIOS	IMPUESTO ESPECIAL SOBRE GASOLINA / DIESEL 70%	IMPUESTO ESPECIAL SOBRE PRODUCCION Y SERVICIOS	IMPUESTO ESPECIAL SOBRE GASOLINA / DIESEL 30%	IMPUESTO SOBRE AUTO-MOVILES NUEVOS	IMPUESTOS ESTATALES	TOTAL
1 AHUMADA	15,489,245.97	696,790.08	2,505,634.05	843,670.40	554,075.70	305,702.08	300,573.92	244,089.17	1,684,281.89	22,624,063.26		
2 ALDAMA	13,623,071.74	612,839.49	2,203,750.44	742,023.36	487,319.57	518,210.26	264,360.20	214,680.83	2,254,764.44	20,921,020.33		
3 ALLENDE	12,316,749.81	554,074.02	1,992,431.91	670,870.43	440,590.31	215,401.74	239,010.60	194,095.00	1,385,457.67	18,008,681.49		
4 AQUILES SERDAN	11,383,662.68	512,098.73	1,841,490.09	620,046.94	407,212.25	161,935.84	220,903.74	179,390.84	814,975.10	16,141,716.21		
5 ASCENSION	10,823,810.41	486,913.56	1,750,925.01	589,552.82	387,185.43	583,719.70	210,039.61	170,568.35	2,200,432.77	17,203,147.66		
6 BACHINIVA	10,077,340.74	453,333.31	1,630,171.58	548,894.00	360,482.97	152,316.65	195,554.12	158,805.00	1,276,794.32	14,853,692.69		
7 BALLEZA	13,436,454.31	604,444.43	2,173,562.08	731,858.66	480,643.99	423,217.64	260,738.83	211,740.01	1,983,106.07	20,305,766.02		
8 BATOPILAS	10,450,575.60	470,123.43	1,690,548.28	569,223.39	373,834.21	346,655.26	202,796.87	164,686.65	1,358,291.83	15,626,735.52		
9 BOCOYNA	20,341,298.92	915,061.65	3,290,531.46	1,107,952.69	727,641.57	779,622.43	394,729.60	320,550.85	2,879,578.70	30,756,967.87		
10 BUENAVENTURA	16,608,950.50	747,160.45	2,686,764.23	904,658.63	594,129.35	535,258.88	322,302.16	261,734.18	2,444,925.30	25,105,883.68		
11 CAMARGO	48,333,912.10	2,174,320.86	7,818,785.80	2,632,658.25	1,728,983.21	1,230,654.86	937,935.47	761,675.84	5,052,845.62	70,671,772.01		
12 CARICHI	10,263,958.17	461,728.36	1,660,359.92	559,058.71	367,158.58	218,373.52	199,175.47	161,745.84	1,412,623.50	15,304,182.07		
13 CASAS GRANDES	9,704,105.89	436,543.18	1,569,794.83	528,564.59	347,131.77	219,311.99	188,311.37	152,923.34	1,548,452.70	14,695,139.66		
14 CORONADO	7,464,696.85	335,802.45	1,207,534.50	406,588.16	267,024.44	53,335.58	144,854.91	117,633.31	706,311.76	10,703,781.96		
15 COYAME	8,211,166.53	369,382.69	1,328,287.94	447,246.96	293,726.87	37,877.14	159,340.40	129,396.66	651,980.08	11,628,405.27		
16 CUAUHEMOC	86,030,631.17	3,870,123.23	13,916,834.96	4,685,928.41	3,077,456.57	3,513,605.78	1,669,452.76	1,355,724.17	12,523,450.75	130,643,207.80		
17 CUSHUIRIACHI	10,450,575.60	470,123.43	1,690,548.28	569,223.39	373,834.21	126,039.85	202,796.87	164,686.65	1,113,799.32	15,161,627.60		
18 CHIHUAHUA	351,400,604.13	15,807,900.27	56,844,685.92	19,140,137.08	12,570,175.12	19,780,334.92	6,819,044.53	5,537,589.19	51,126,104.77	539,026,575.93		
19 CHINIPAS	9,330,871.07	419,753.09	1,509,418.14	508,235.18	333,780.55	194,755.70	181,068.63	147,041.67	1,140,965.14	13,765,889.17		
20 DELICIAS	80,805,343.38	3,635,061.51	13,071,560.80	4,401,316.68	2,890,539.46	3,316,165.02	1,568,054.32	1,273,380.83	11,572,646.46	122,534,068.46		
21 DR. BELISARIO DOMINGUEZ	9,144,253.65	411,358.00	1,479,229.74	498,070.48	327,104.93	67,985.94	177,447.27	144,100.83	977,970.13	13,227,520.97		
22 EL TULE	7,651,314.27	344,197.52	1,237,722.84	416,752.87	273,700.04	47,392.02	148,476.27	120,574.17	679,145.92	10,919,275.92		
23 GALEANA	8,397,783.96	377,777.77	1,358,476.30	457,411.66	300,402.47	98,381.49	162,961.77	132,337.50	733,477.59	12,019,010.51		
24 GOMEZ FARIAS	10,263,958.17	461,728.36	1,660,359.92	559,058.71	367,158.58	197,675.37	199,175.47	161,745.84	1,466,955.18	15,337,815.60		
25 GRAN MORELOS	7,837,931.69	352,592.57	1,267,911.20	426,917.56	280,375.66	80,602.94	152,097.67	123,515.02	977,970.13	11,499,914.44		
26 GUADALUPE	12,503,367.23	562,469.09	2,022,620.27	681,035.17	447,265.94	238,472.12	242,631.97	197,035.84	1,358,291.83	18,253,189.46		
27 GUADALUPE Y CALVO	24,820,117.01	1,116,543.16	4,015,052.16	1,351,905.59	887,856.22	1,351,741.77	481,642.58	391,130.85	4,129,207.19	38,545,196.53		
28 GUACHOCHI	21,087,768.59	948,641.92	3,411,284.93	1,148,611.54	754,344.02	1,196,036.26	409,215.08	332,314.17	4,129,207.19	33,417,423.70		
29 GUAZAPARES	9,330,871.07	419,753.09	1,509,418.14	508,235.18	333,780.55	208,806.50	181,068.63	147,041.67	1,358,291.83	13,997,266.66		
30 GUERRERO	29,672,169.95	1,334,814.73	4,799,949.58	1,616,187.91	1,061,422.11	971,015.33	575,798.24	467,592.50	4,971,348.11	45,470,298.46		
31 HIDALGO DEL PARRAL	82,484,900.19	3,710,617.05	13,343,256.06	4,492,799.03	2,950,619.97	2,698,556.63	1,600,646.69	1,299,848.32	10,105,691.27	122,686,935.21		
32 HUEJOTITAN	8,397,783.96	377,777.77	1,358,476.30	457,411.66	300,402.47	27,006.67	162,961.77	132,337.50	570,482.57	11,784,640.67		
33 IGNACIO ZARAGOZA	9,890,723.31	444,938.24	1,599,983.20	538,729.30	353,807.37	172,858.42	191,932.76	155,864.16	1,358,291.83	14,707,128.59		
34 JANOS	8,771,018.80	394,567.90	1,418,853.02	477,741.08	313,753.70	214,046.22	170,204.51	138,219.17	1,575,618.53	13,474,022.93		
35 JIMENEZ	32,471,431.28	1,460,740.66	5,252,775.01	1,768,658.43	1,161,556.28	1,054,902.90	630,118.82	511,705.00	4,129,207.19	48,441,095.57		
36 JUAREZ	407,945,682.76	18,351,603.83	65,991,759.65	22,220,042.28	14,592,885.22	34,236,391.16	7,916,320.44	6,428,661.66	75,602,523.67	653,285,870.67		
37 JULIMES	8,397,783.96	377,777.77	1,358,476.30	457,411.66	300,402.47	117,489.49	162,961.77	132,337.50	1,032,301.80	12,336,942.72		
38 LA CRUZ	8,211,166.53	369,382.69	1,328,287.94	447,246.96	293,726.87	90,013.59	159,340.40	129,396.66	814,975.10	11,843,536.74		
39 LOPEZ VILLA	9,330,871.07	419,753.09	1,509,418.14	508,235.18	333,780.55	102,031.04	181,068.63	147,041.67	896,472.62	13,428,671.99		
40 MADERA	37,883,336.51	1,704,197.43	6,128,237.52	2,063,434.85	1,355,148.99	834,991.32	735,138.64	596,989.17	4,373,699.72	55,675,174.15		
41 MAGUARICHI	7,651,314.27	344,197.52	1,237,722.84	416,752.87	273,700.04	55,160.37	148,476.27	120,574.17	570,482.57	10,818,380.92		
42 MANUEL BENAVIDES	9,144,253.65	411,358.00	1,479,229.74	498,070.48	327,104.93	41,709.17	177,447.27	144,100.83	706,311.76	12,929,585.83		
43 MATACHI	7,837,931.69	352,592.57	1,267,911.20	426,917.56	280,375.66	82,610.20	152,097.67	123,515.02	814,975.10	11,338,926.67		
44 MATAMOROS	8,211,166.53	369,382.69	1,328,287.94	447,246.96	293,726.87	112,197.64	159,340.40	129,396.66	1,005,135.94	12,055,881.63		
45 MEOQUI	20,714,533.75	931,851.80	3,350,908.19	1,128,282.11	740,992.80	1,078,937.77	401,972.35	326,432.48	3,721,719.65	32,395,630.90		
46 MORELOS	8,957,636.23	402,962.94	1,449,041.38	487,905.79	320,429.31	186,961.31	173,825.88	141,160.02	1,113,799.32	13,233,722.18		
47 MORIS	8,024,549.12	360,987.63	1,298,099.55	437,082.23	287,051.25	134,094.95	155,719.02	126,455.83	923,638.45	11,747,678.03		
48 NAMIQUIPA	22,207,473.11	999,012.30	3,592,415.09	1,209,599.74	794,397.68	529,549.93	430,943.35	349,959.17	3,721,719.65	33,835,070.02		
49 NONOAVA	8,024,549.12	360,987.63	1,298,099.55	437,082.23	287,051.25	73,251.70	155,719.02	126,455.83	760,643.42	11,523,839.75		
50 NUEVO CASAS GRANDES	37,510,101.67	1,687,407.31	6,067,860.79	2,043,105.45	1,341,797.77	1,418,398.21	727,895.89	591,107.51	5,378,835.67	56,766,510.27		
51 OCAMPO	10,823,810.41	486,913.56	1,750,925.01	589,552.82	387,185.43	164,177.70	210,039.61	170,568.35	1,222,462.65	15,805,635.54		
52 OJINAGA	22,953,942.82	1,032,592.52	3,713,168.55	1,250,258.57	821,100.11	551,525.44	445,428.83	361,722.52	3,015,407.87	34,145,147.23		
53 PRAXEDIS G. GUERRERO	7,651,314.27	344,197.52	1,237,722.84	416,752.87	273,700.04	221,944.86	148,476.27	120,574.17	1,276,794.32	11,691,477.16		
54 RIVA PALACIO	13,436,454.31	604,444.43	2,173,562.08	731,858.66	480,643.99	203,618.90	260,738.83	211,740.01	1,466,955.18	19,570,016.39		
55 ROSALES	10,823,810.41	486,913.56	1,750,925.01	589,552.82	387,185.43	415,397.18	210,039.61	170,568.35	1,928,774.41	16,763,166.78		
56 ROSARIO	8,211,166.53	369,382.69	1,328,287.94	447,246.96	293,726.87	54,274.05	159,340.40	129,396.66	733,477.59	11,726,299.69		
57 SAN FCO. DE BORJA	8,024,549.12	360,987.63	1,298,099.55	437,082.23	287,051.25	58,471.05	155,719.02	126,455.83	733,477.59	11,481,893.27		
58 SAN FCO. DE CONCHOS	8,211,166.53	369,382.69	1,328,287.94	447,246.96	293,726.87	69,576.10	159,340.40	129,396.66	733,477.59	11,741,601.74		
59 SAN FCO. DEL ORO	15,489,245.97	696,790.08	2,505,634.05	843,670.40	554,075.70	126,118.08	300,573.92	244,089.17	1,412,623.50	22,172,820.87		
60 SANTA BARBARA	24,073,647.34	1,082,962.89	3,894,298.69	1,311,246.76	861,153.80	263,810.44	467,157.06	379,367.50	2,037,437.75	34,371,082.23		
61 SANTA ISABEL	8,024,549.12	360,987.63	1,298,099.55	437,082.23	287,051.25	99,580.62	155,719.02	126,455.83	950,804.28	11,740,329.53		
62 SATEVO	10,077,340.74	453,333.31	1,630,171.58	548,894.00	360,482.97	100,519.07	195,554.12	158,805.00	1,086,633.48	14,611,734.27		
63 SAUCILLO	26,499,673.81	1,192,098.69	4,286,747.42	1,443,387.92	947,936.74	743,152.98	514,234.92	417,598.33	3,966,212.17	40,011,042.98		
64 TEMOSACHIC	9,890,723.31	444,938.24	1,599,983.20	538,729.30	353,807.37	164,725.12	191,932.76	155,864.16	1,358,291.83	14,698,995.29		
65 URIQUE	13,063,219.50	587,654.30	2,113,185.34	711,529.24	467,292.75	510,050.91	253,496.08	205,858.33	2,336,261.98	20,248,548.43		
66 URUACHI	9,517,488.47	428,148.09	1,539,606.47	518,399.89	340,456.13	206,825.31	184,690.00	149,982.49	1,195,296.82	14,080,893.67		
67 ZARAGOZA VALLE DE	10,077,340.74	453,333.31	1,630,171.58	548,894.00	360,482.97	113,162.20	195,554.12	158,805.00	1,113,799.32	14,651,543.24		
T O T A L E S .	1,866,174,212.07	83,950,612.39	301,883,621.51									

ESTADO DEL FONDO PARA EL DESARROLLO
DE INFRAESTRUCTURA

PROGRAMA	IMPORTE
CARRETERAS	\$ 253,914,743
OBRAS DESARROLLO REGIONAL	247,353,944
FOMENTO A LA PRODUCCION Y PRODUCTIVIDAD	217,752,951
INFRAESTRUCTURA EDUCATIVA	216,255,813
VIALIDADES URBANAS	186,627,246
ELECTRIFICACION	102,686,322
URBANIZACION	81,614,009
AGUA POTABLE	78,068,564
CAMINOS RURALES	67,631,271
ALCANTARILLADO	62,777,295
INFRAESTRUCTURA DEPORTIVA	45,207,411
INFRAESTRUCTURA VIVIENDA	16,569,081
INFRAESTRUCTURA SALUD	12,888,742
DESARROLLO DE AREAS DE RIEGO	7,327,690
INFRAESTRUCTURA DE APOYO PARA ACTIVIDADES ECONOMICAS	3,514,572
TOTAL	\$ 1,600,189,654

ANEXO GRAFICO

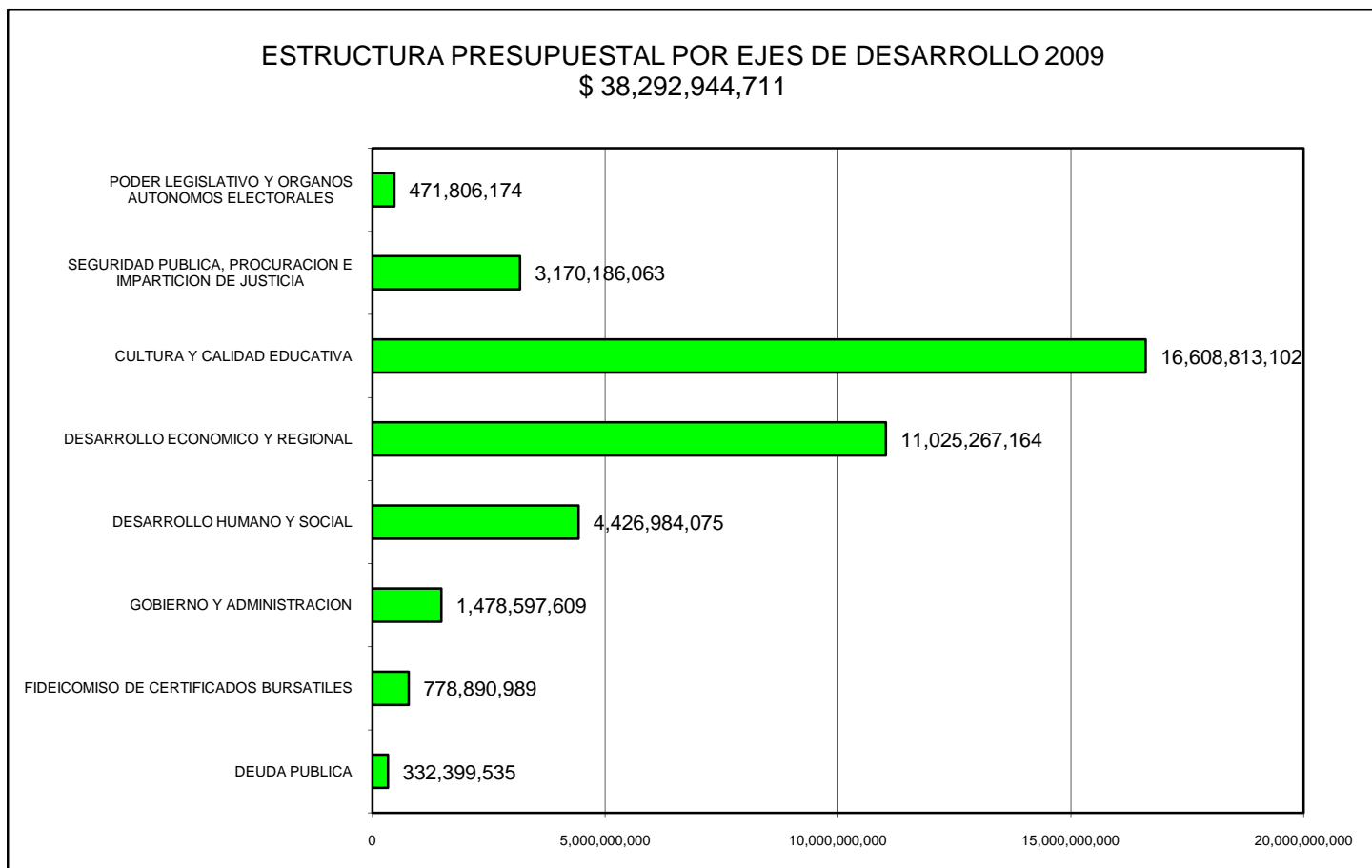
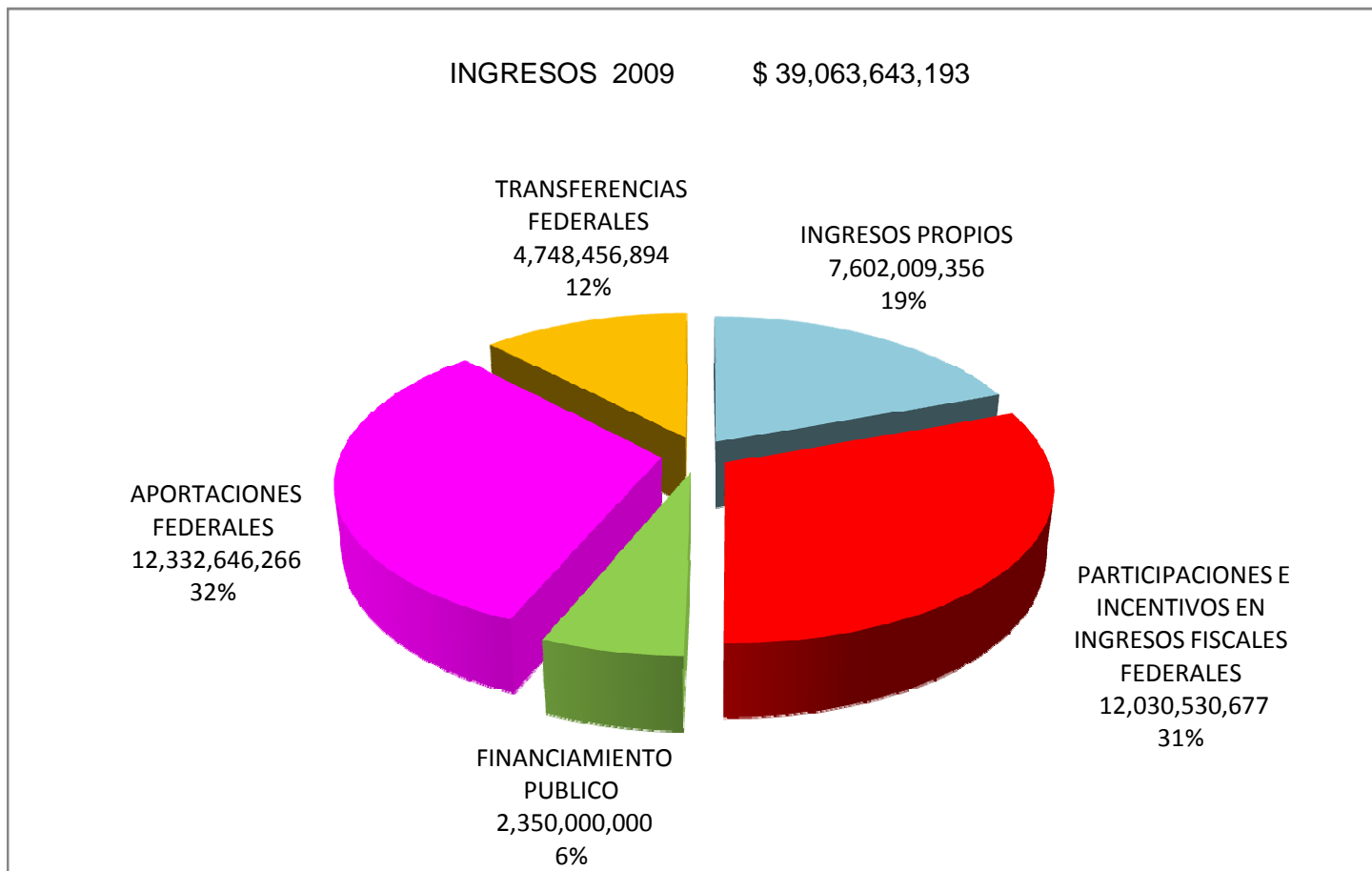

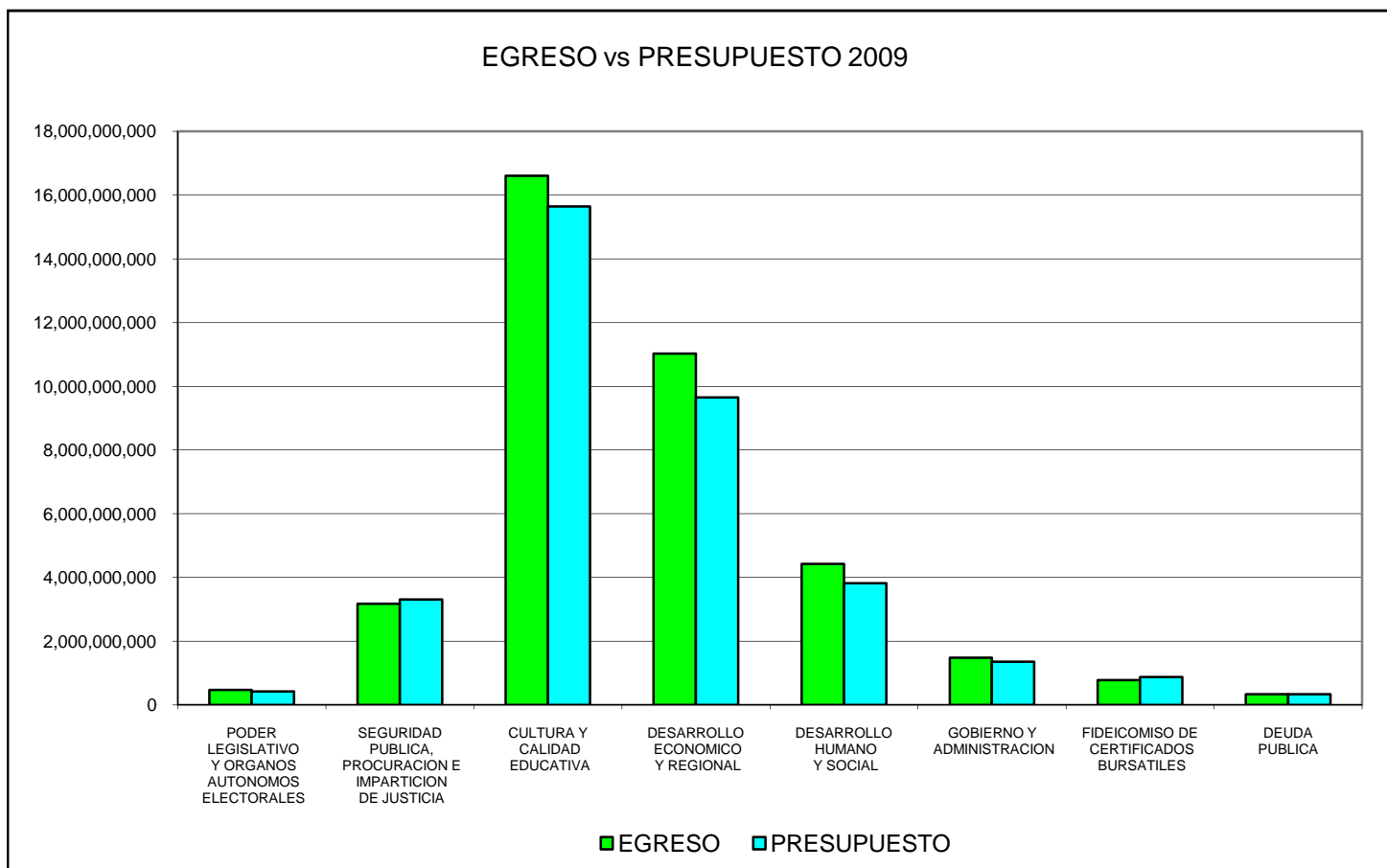
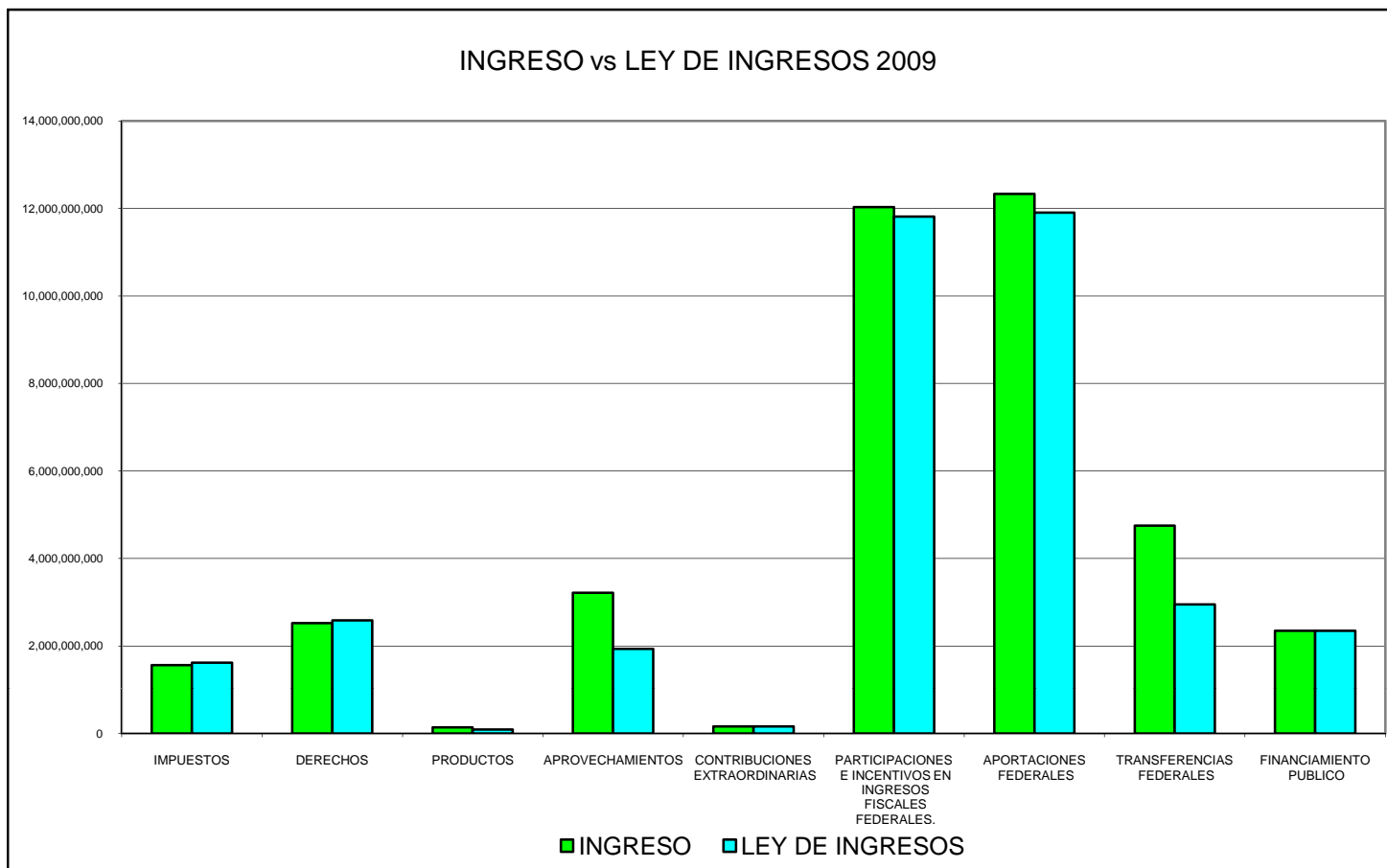

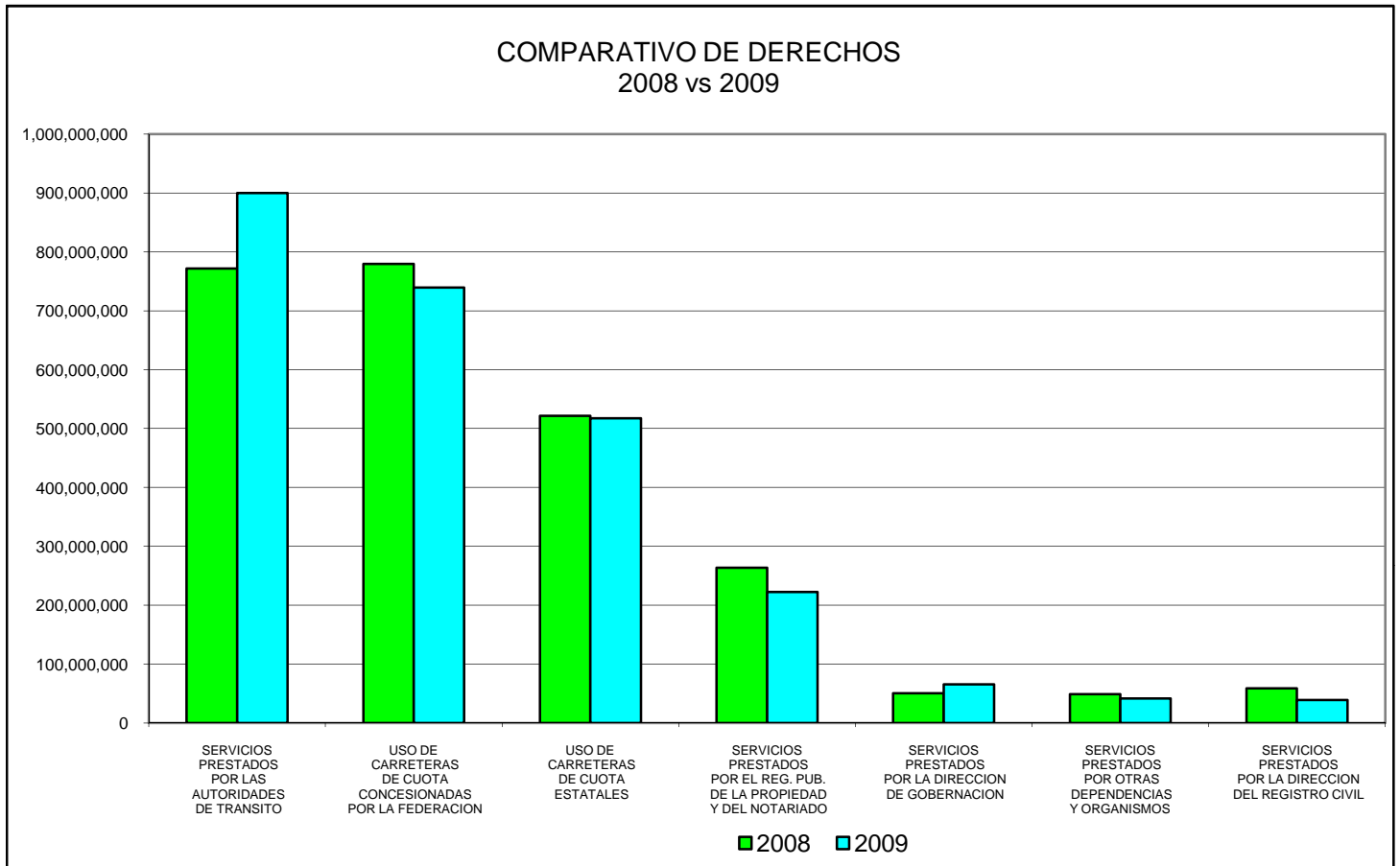
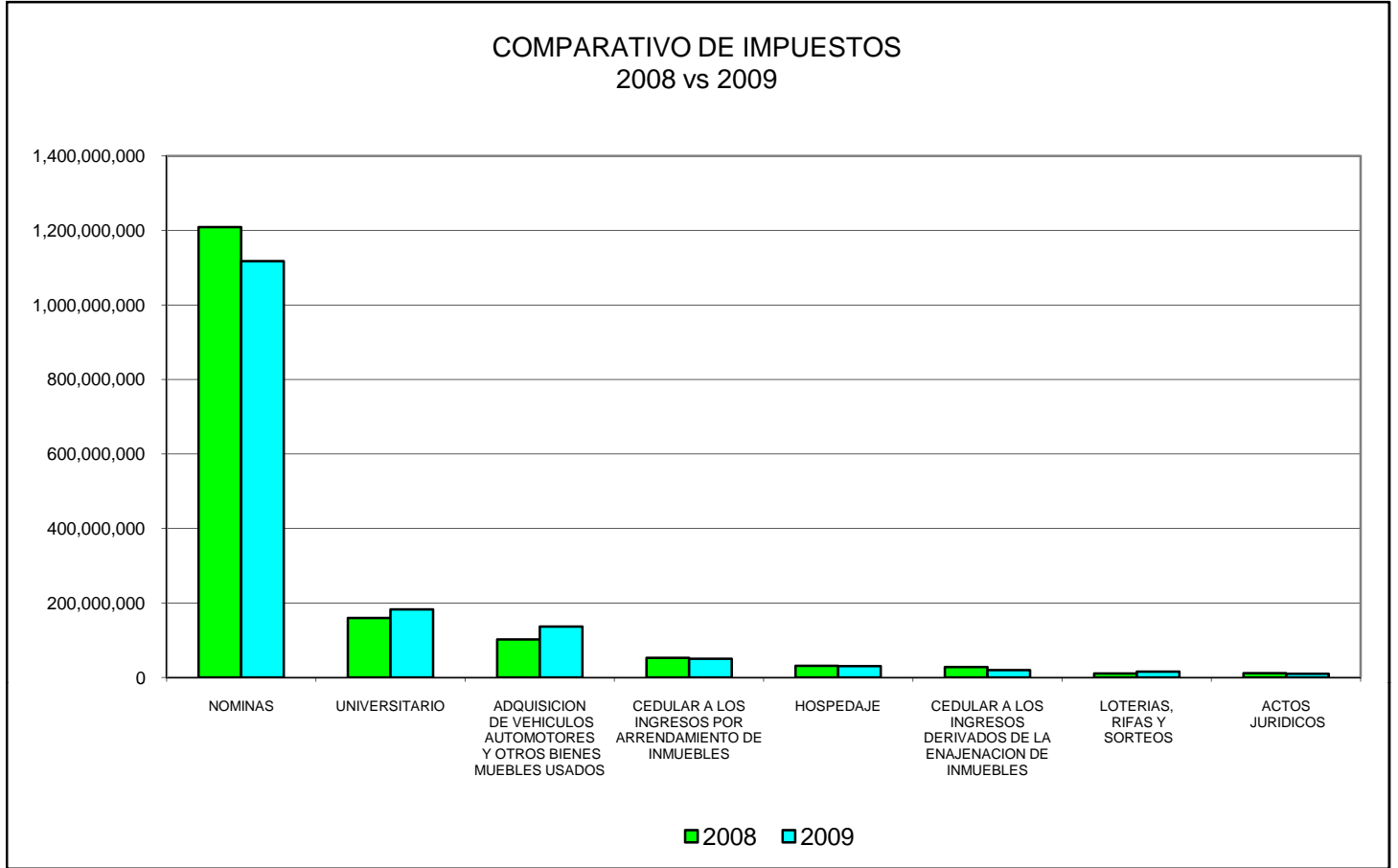

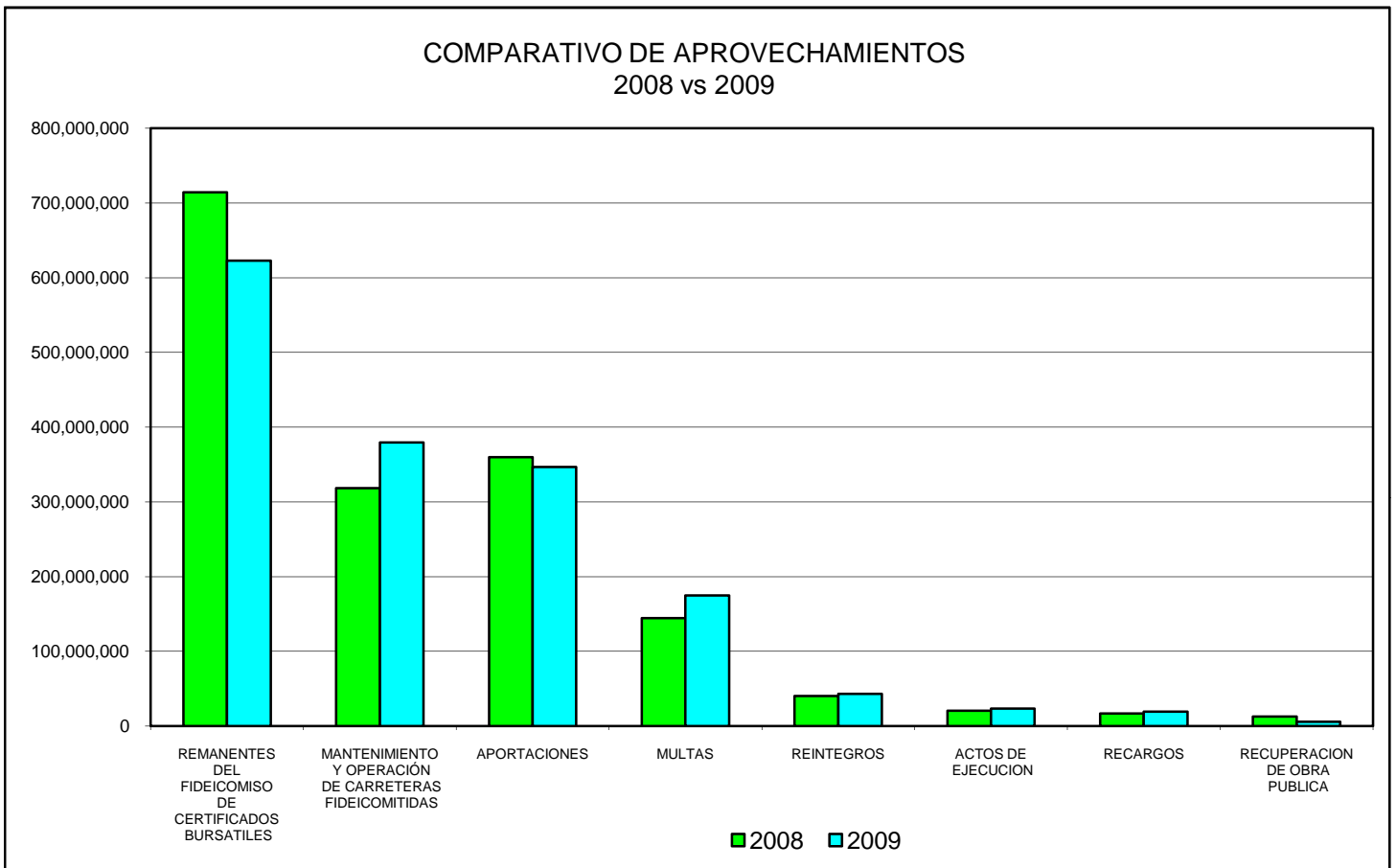
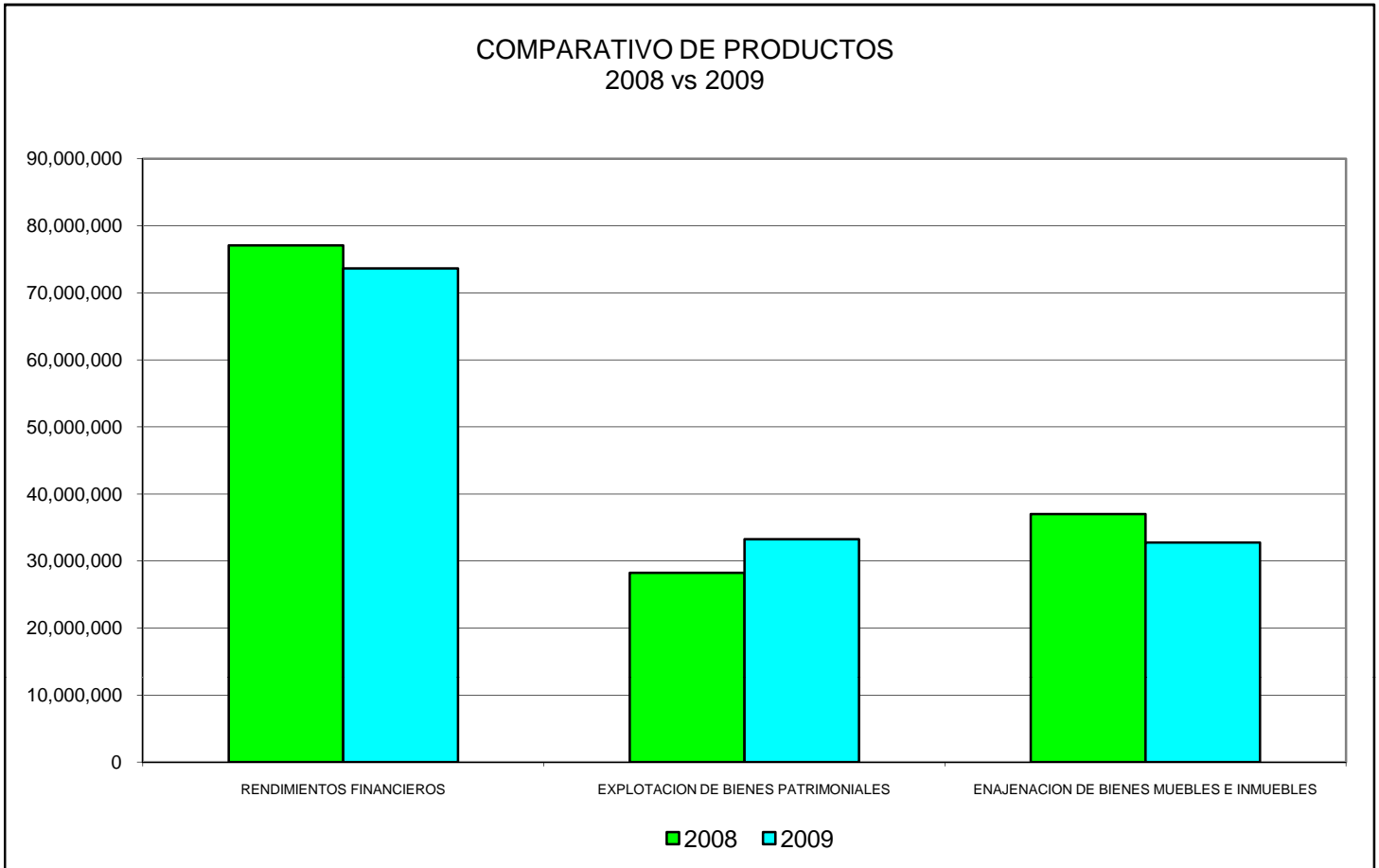

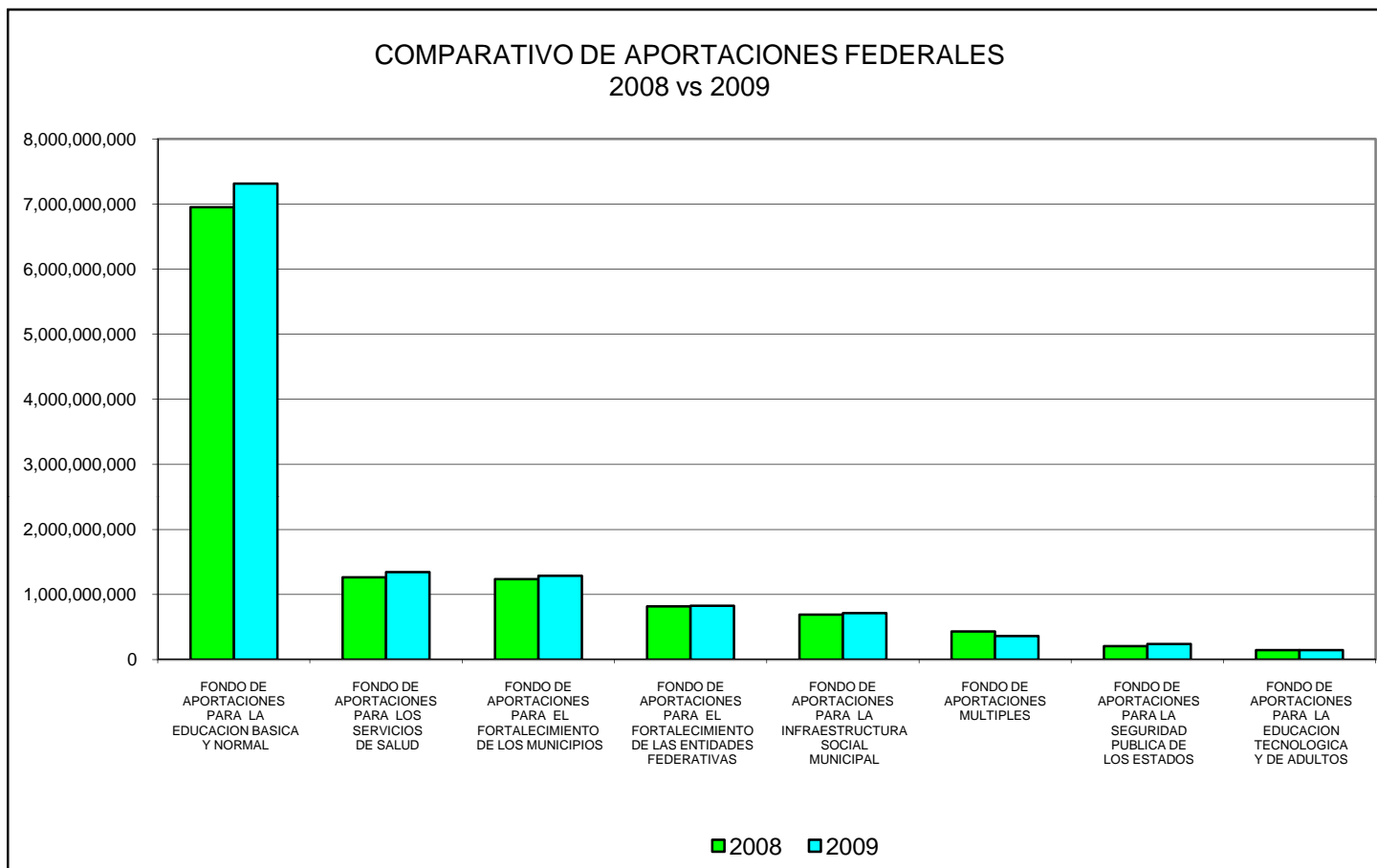
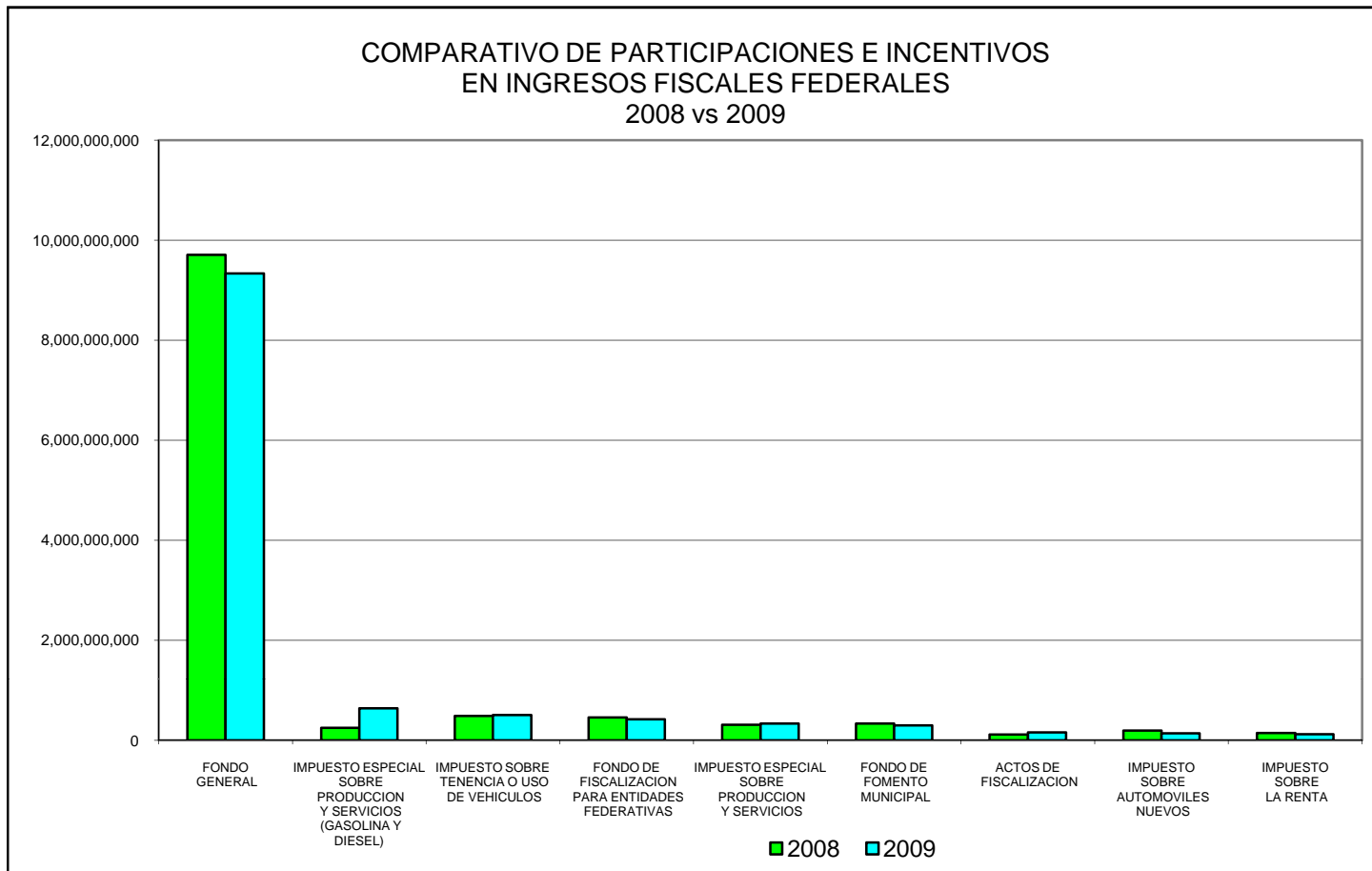

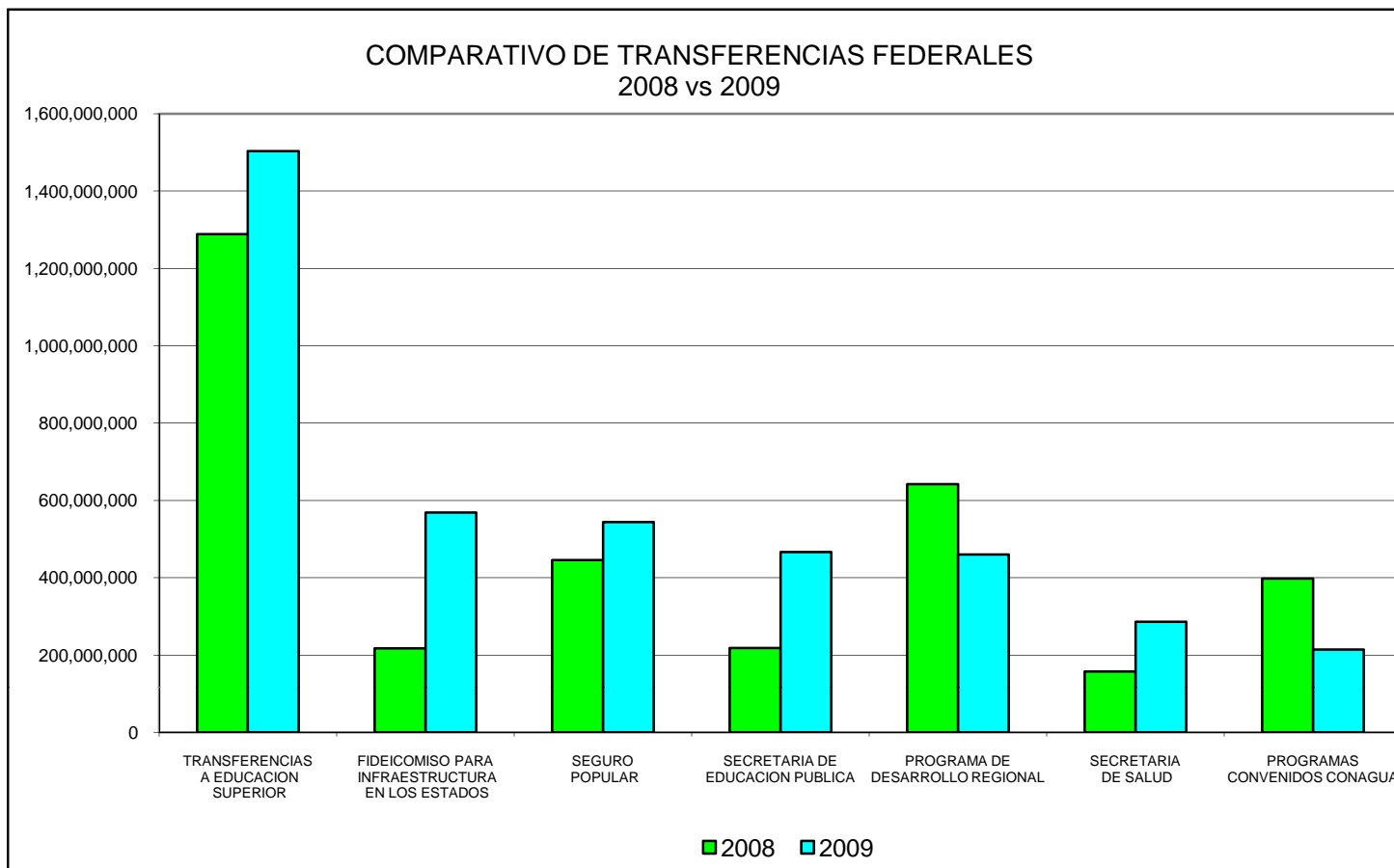

**GASTO DE LOS PODERES Y ORGANOS AUTONOMOS
2008 vs 2009**

	2008	2009
PODER LEGISLATIVO	328,701,474	320,976,856
PODER EJECUTIVO	33,050,502,301	37,051,908,945
PODER JUDICIAL	664,895,572	712,910,541
COMISION ESTATAL DE DERECHOS HUMANOS	20,805,365	24,760,186
INSTITUTO ESTATAL ELECTORAL	77,935,557	126,459,694
TRIBUNAL ESTATAL ELECTORAL	24,822,273	24,369,624
INSTITUTO CHIHUAHUENSE PARA LA TRANSP. Y ACCESO A LA INFORMACION	24,587,399	31,558,865
TOTAL	34,192,249,941	38,292,944,711

GASTO DEL EJE DE DESARROLLO DE PODER LEGISLATIVO Y ORGANOS AUTONOMOS
2008 vs 2009

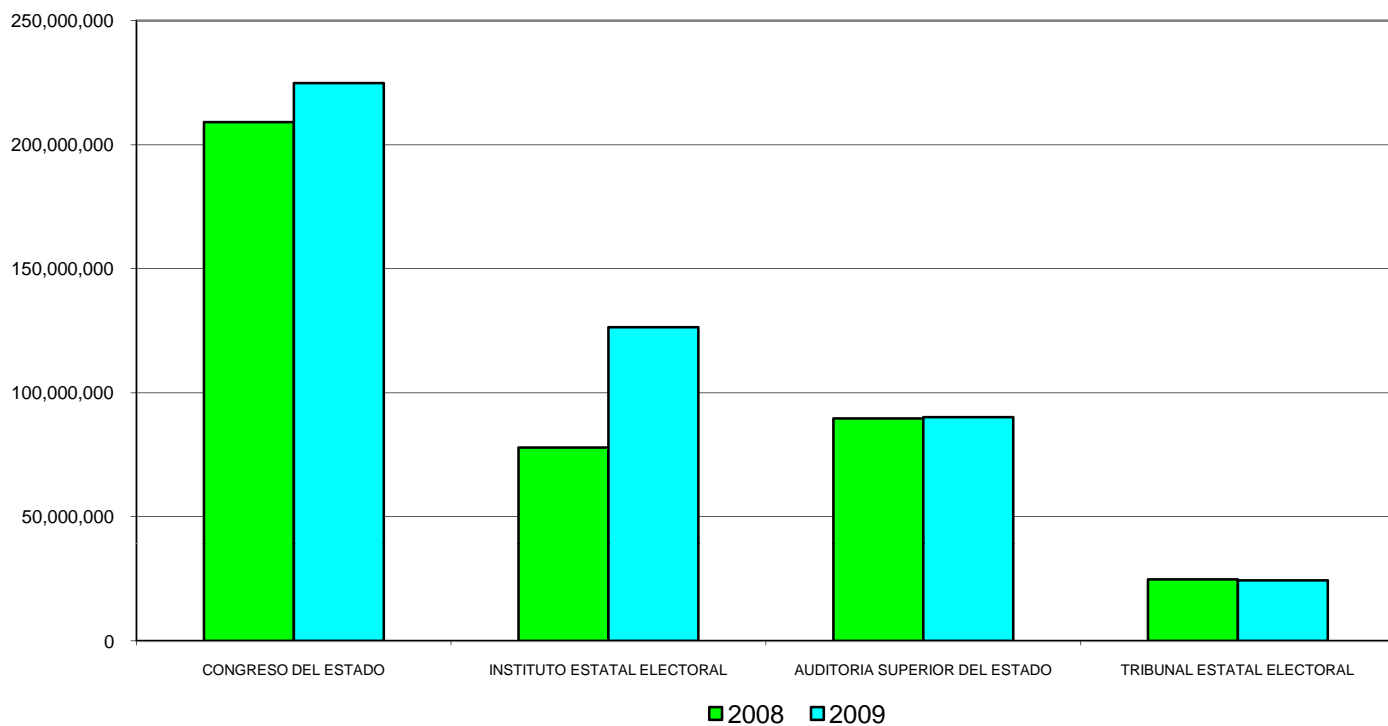

GASTO DEL EJE DE DESARROLLO DE SEGURIDAD PUBLICA, PROCURACION E IMPARTICION DE JUSTICIA
2008 vs 2009

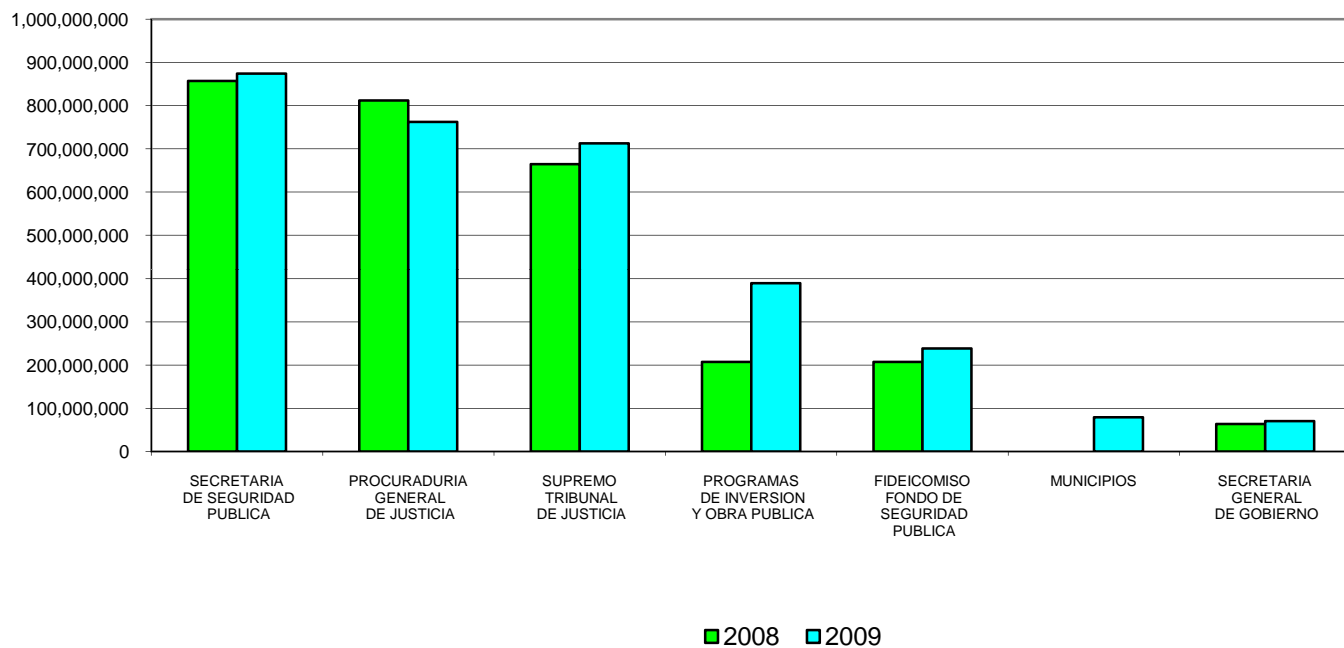

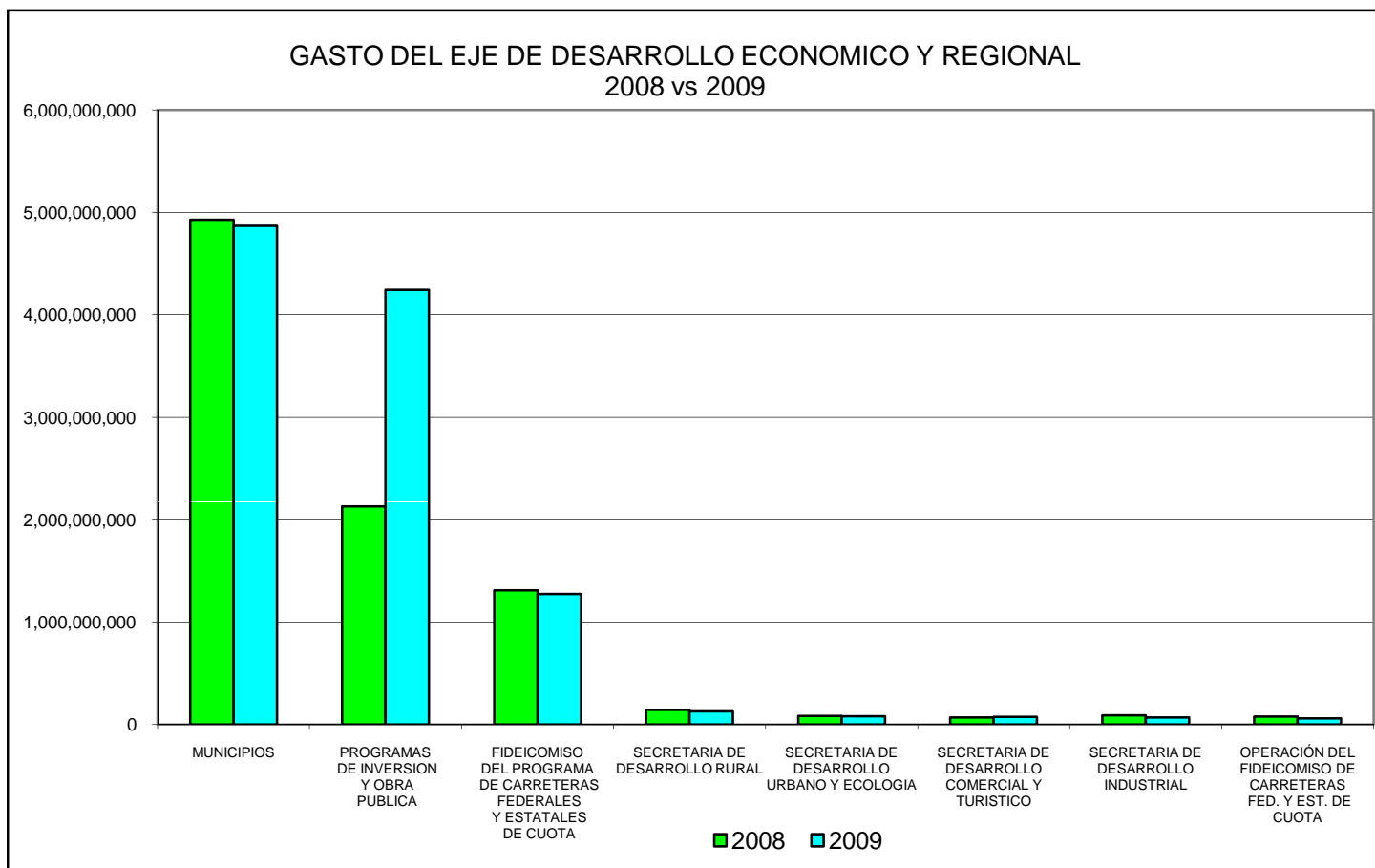
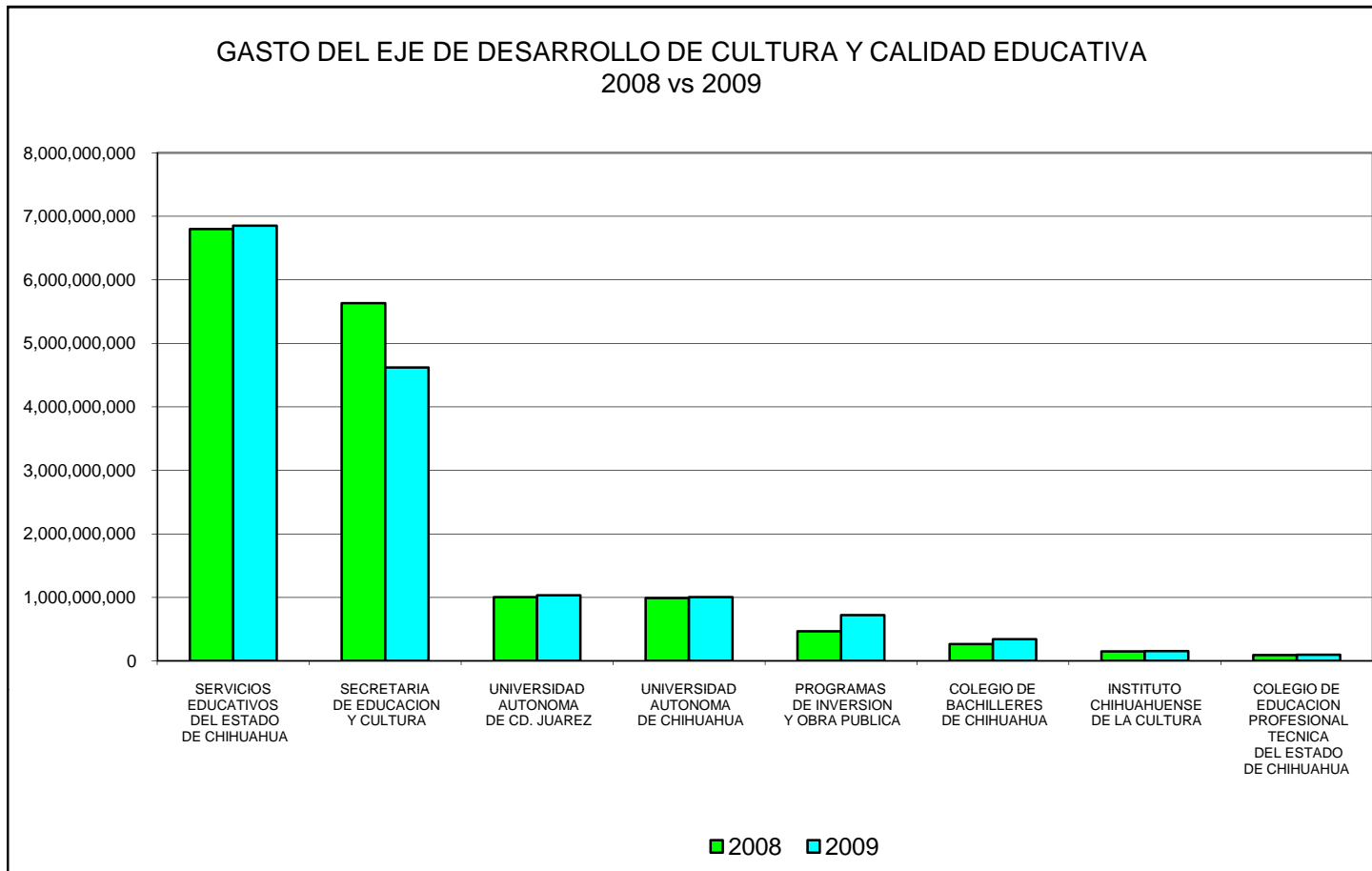

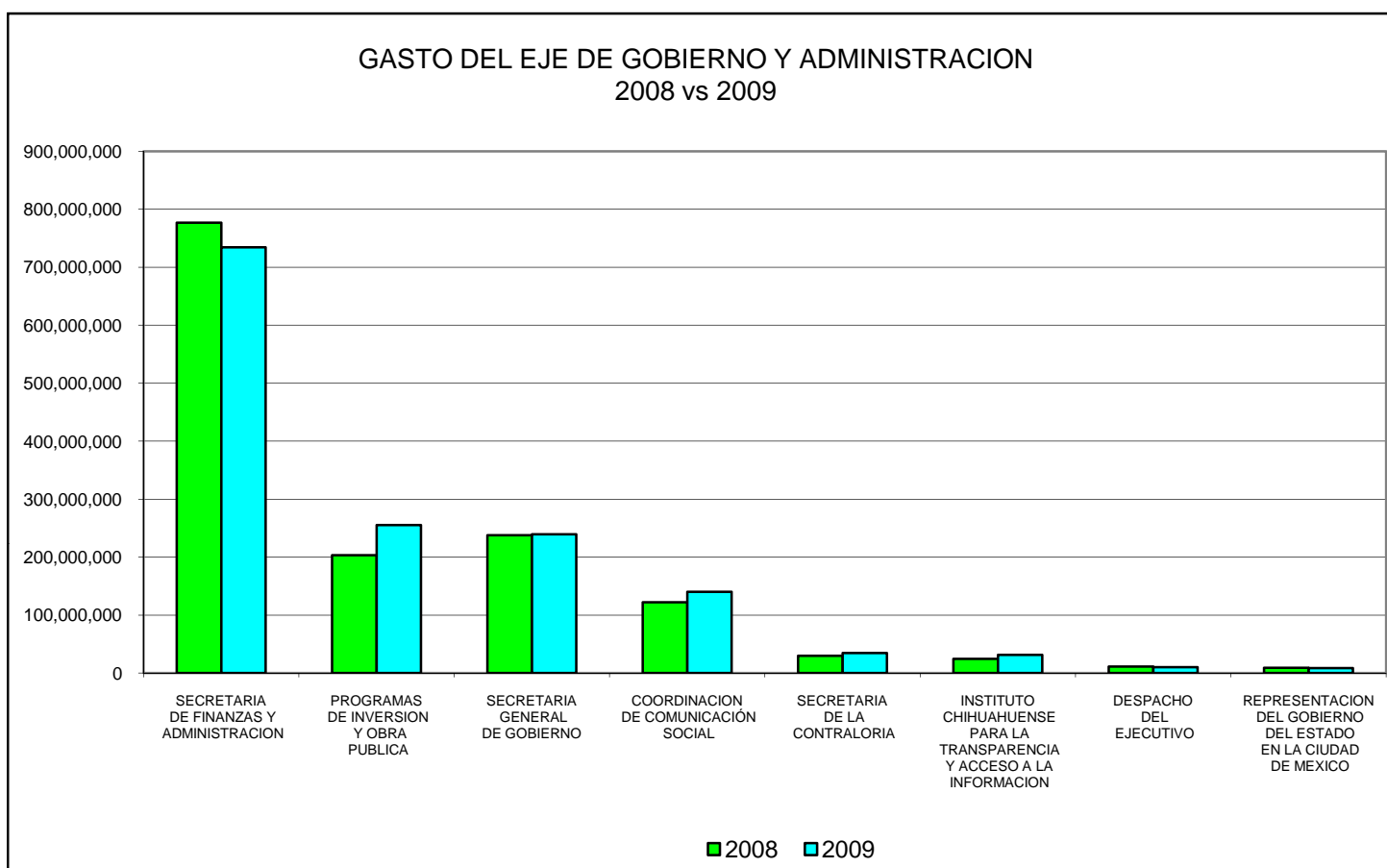
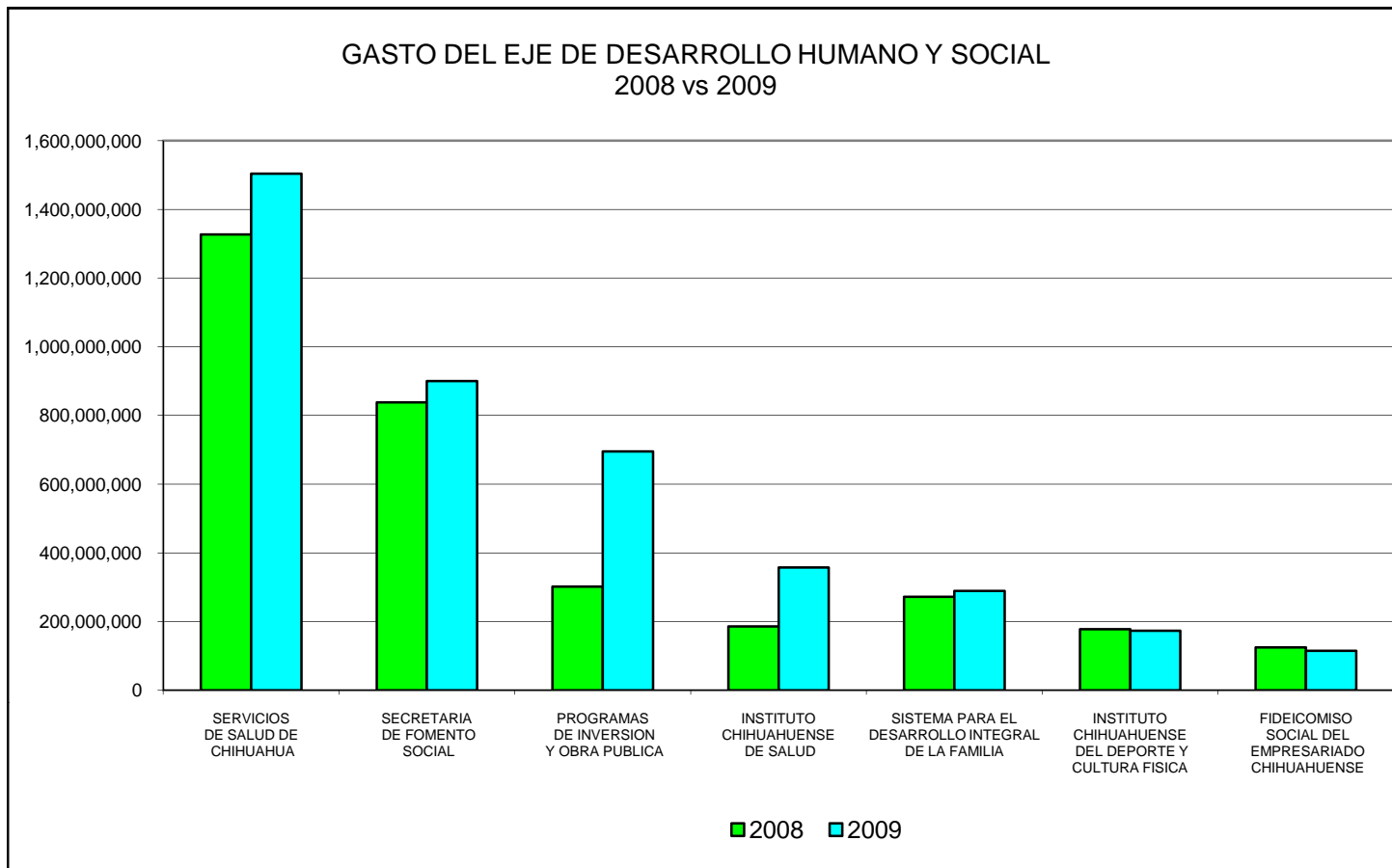

SISTEMA DE CONTABILIDAD GUBERNAMENTAL

SISTEMA DE CONTABILIDAD GUBERNAMENTAL

A. TÍTULO SEXTO DE LA LEY DE PRESUPUESTO DE EGRESOS, CONTABILIDAD Y GASTO PÚBLICO.

La Secretaría de Finanzas tendrá a su cargo la contabilidad general del Gobierno del Estado, la cual será centralizada y comprenderá la captación y registro de las operaciones financieras y presupuestales de las Entidades y Dependencias.

Se anexarán a la Cuenta Pública Anual, los estados financieros de los Organismos Descentralizados.

El registro de las operaciones del Gobierno del Estado y la preparación de informes financieros, deberá llevarse a cabo de acuerdo con los principios de contabilidad gubernamental y con el método contable de base acumulativa modificada.

La contabilización de las operaciones financieras y presupuestales del Gobierno del Estado, deberá estar respaldada por los documentos comprobatorios y justificativos originales, o las copias respectivas cuando se trate de inversiones concertadas con la federación.

La Secretaría de Finanzas deberá efectuar el cierre de la contabilidad gubernamental por año calendario.

Es responsabilidad del Poder Ejecutivo, por conducto de la Secretaría de Finanzas y de la Secretaría de Administración, según corresponda a las atribuciones de cada una, en coordinación con los Poderes Legislativo y Judicial, establecer un sistema de control interno destinado a:

- I. Fijar los lineamientos de organización, así como los métodos y medidas de coordinación para proteger el patrimonio del Estado.
- II. Establecer el sistema de autorización y los procedimientos de registro adecuados para obtener el control de la contabilización de las partidas de activo, pasivo, patrimonio, ingresos, gasto y cuentas de orden.

DE LOS CATÁLOGOS DE CUENTAS Y CONTABILIZACION DE OPERACIONES

El catálogo de cuentas estará integrado por los siguientes grupos:

- I. Activo; II. Pasivo; III. Patrimonio; IV. Ingresos; V. Gasto; VI. De orden

Será responsabilidad de la Secretaría de Finanzas el diseño y la estructura del catálogo de cuentas y su actualización, así como la desagregación en los siguientes segmentos que lo integran: Objeto del gasto; en cuentas, subcuentas y subsubcuentas; la estructura organizacional en las entidades, dependencias y unidades orgánicas que las integran; la estructura programática, en programa, subprograma y proyecto, que permitan el registro contable y presupuestal y proporcionen el suministro de información interna para la toma de decisiones administrativas y para el control en la ejecución de las acciones, de acuerdo con las necesidades específicas.

La Secretaría de Finanzas, en casos de pérdida o extravío debidamente justificados, podrá autorizar la reposición de los documentos justificativos o comprobatorios de egresos con cargo al Presupuesto, a efecto de que se contabilicen las operaciones que amparen.

DE LOS ARCHIVOS CONTABLES

El conjunto de la documentación contable, consistente en registros contables y documentación comprobatoria o justificativa del ingreso y del gasto público de las entidades, constituyen el Archivo Contable Gubernamental.

El archivo contable gubernamental se forma de:

- I. Estados financieros y estados presupuestales, sus anexos y reportes
- II. Libros y registros; resumidos y detallados a nivel transacción
- III. Documentación comprobatoria y justificativa, la cual se compone de:
 - a) Documentos contabilizadores y sus respectivos documentos comprobatorios y justificativos de, Ingresos, Egresos y Diario;
 - b) La documentación derivada de las licitaciones públicas de compras y de concursos de obra;
 - c) Los contratos de adquisición de bienes y servicios así como de obra pública;
 - d) Inversiones representativas en bienes muebles;
 - e) Los contratos, convenios y actos derivados de la Deuda Pública del Estado.

Los medios aceptados para conservar los archivos son:

- a) Los archivos de reportes en medios magnéticos manufacturados para grabar información por una sola vez;
- b) Archivos físicos de los documentos originales.

El archivo contable se conservará por tiempo indefinido y en medio magnético tratándose de:

- a) Los estados financieros y reportes;
- b) Los libros y registros resumidos y detallados a nivel de transacción.

La documentación comprobatoria y justificativa se conservará en archivos físicos por seis años. El Congreso del Estado, a través de la Contaduría General, podrá autorizar la destrucción de la documentación del primer año de la administración cesante, al inicio de un nuevo período sexenal, siempre y cuando se haya emitido la aprobación de la última cuenta pública anual de la administración que concluye su ejercicio constitucional.

Al rendir la aprobación de la cuenta anual correspondiente al segundo ejercicio fiscal de la administración en funciones, podrá autorizar la destrucción de la documentación correspondiente al segundo año de la administración anterior, y así sucesivamente para las cuentas anuales subsiguientes.

Se exceptúa de lo dispuesto en este artículo la documentación relativa a los convenios, actos o contratos cuya vigencia y cumplimiento no hubieran concluido, se encuentran en litigio o exista disposición expresa del H. Congreso del Estado, en cuyos casos los plazos empezarán a correr a partir de la fecha de extinción o cumplimiento de las obligaciones establecidas en los documentos respectivos.

DE LA INFORMACIÓN Y FORMULACIÓN DE LA CUENTA PÚBLICA

Para la elaboración de la Cuenta Pública, el registro presupuestal de las operaciones deberá identificar:

- I. La Autorización presupuestal, que corresponda con el presupuesto de la entidad, autorizado por el H. Congreso del Estado;
- II. El Compromiso presupuestal, referido al hecho consistente en que un monto se destina a un fin determinado, a través de un documento formal que ampara la operación, y
- III. El Ejercicio presupuestal, determinado en el acto de efectuarse el pago.

La Secretaría de Finanzas elaborará la cuenta general de ingresos y egresos, trimestral y anualmente, en el primer caso, dentro del primer mes siguiente a la terminación del trimestre en cuestión, y en el segundo caso dentro de los dos meses posteriores a la terminación del ejercicio fiscal, las que someterá a la aprobación del Titular del Ejecutivo a fin de que se envíen oportunamente al H. Congreso del Estado.

Será responsabilidad de la Secretaría de Finanzas darle la debida publicidad al estado de movimientos de Ingresos y Egresos trimestral y anual, en el primer caso dentro de los siguientes veinte días del trimestre que corresponda y en el segundo caso dentro de los veinte días del segundo mes del ejercicio fiscal siguiente.

La Cuenta Pública tiene por objeto conocer los resultados de la gestión financiera, comprobar si se ha ajustado a los criterios señalados por el presupuesto y el cumplimiento de los objetivos señalados en los programas.

Anualmente el Ejecutivo presentará al H. Congreso del Estado la cuenta pública del ejercicio anterior, que comprenderá:

- I. Estado de movimientos de Ingresos y egresos.
- II. Estado comparativo de Ingresos y sus variaciones
- III. Estados presupuestales comparativos y sus variaciones.
- IV. Estado de Posición Financiera.
- V. Estado de Resultados o de Operación
- VI. Estado de variaciones al patrimonio.

B. ADEUDOS DE EJERCICIOS FISCALES ANTERIORES

Una vez concluida la vigencia de un presupuesto de egresos del estado, el gasto corriente no pagado se aplicara con cargo a los recursos del nuevo presupuesto, el gasto de inversión pagado total o parcialmente y no comprobado se aplicara a la partida de adeudos de ejercicios fiscales anteriores, a la presentación de la documentación (Art. 67).

C. PRINCIPALES POLÍTICAS CONTABLES

- Los importes de los estados financieros se registran y están presentados a su costo histórico y en pesos mexicanos.
- Los ingresos se reconocen al momento de su cobro y no cuando se tiene el derecho a los mismos.
- Los egresos se reconocen en el momento en que se pagan y no cuando se devengan.
- Los recursos recibidos para ejercer el presupuesto son depositados en cuentas de cheques y en inversiones de renta fija que generan rendimiento a favor del Gobierno del Estado.
- Las adquisiciones de activo fijo se registran a su costo de adquisición y no se aplican actualizaciones o depreciaciones.
- Las relaciones laborales están reguladas por el Código Administrativo del Estado y la Ley de Pensiones Civiles del Estado de Chihuahua.

PANORAMA ECONOMICO Y DE LAS FINANZAS

I. SITUACIÓN DE LA ECONOMÍA NACIONAL

Durante el segundo semestre de 2009 los principales indicadores de la actividad económica empezaron a mostrar signos de recuperación, como resultado de un mejor entorno externo, La Secretaría de Hacienda y Crédito Público estima que durante el cuarto trimestre de 2009 el valor real del Producto Interno Bruto haya caído a una tasa anual cercana al 3 por ciento y haya crecido a una tasa trimestral de 1.2 por ciento. El pronóstico de la dependencia federal para todo 2009 es de una disminución de 6.8 por ciento.

Por sectores de la economía, las actividades primarias retrocedieron a una tasa anual de 1.1 por ciento como consecuencia de la menor superficie sembrada en el ciclo primavera-verano, y de la cosechada en los ciclos otoño-invierno y primavera-verano, lo cual se tradujo en una menor producción de cultivo.

La producción industrial tuvo una disminución anual de 6.6 por ciento. A su interior, la generación de electricidad, gas y agua se incrementó a una tasa anual de 2.4 por ciento; la minería aumentó a una tasa anual de 2.0 por ciento debido a la mayor producción del sector no petrolero; la producción manufacturera disminuyó a un ritmo anual de 9.9 por ciento; por su parte, la construcción se redujo a una tasa anual de 6.6 por ciento como reflejo de las menores obras de edificación residencial, industrial, comercial y de ingeniería civil.

Durante el periodo julio-septiembre de 2009 el valor real de las exportaciones de bienes y servicios se redujo a un ritmo anual de 18.9 por ciento. A su interior, el valor real de las exportaciones petroleras y no petroleras disminuyó a tasas anuales de 7.5 y 19.5 por ciento, respectivamente.

Como muestra de la difícil situación económica de 2009, baste citar que si bien cifras ajustadas por estacionalidad indican que en octubre-diciembre de 2009 el empleo formal tuvo una expansión de 189 mil 200 personas, al finalizar el año el saldo total fue de una disminución de 181 mil 271 afiliados al IMSS; mientras que la inflación general anual de 2009 fue de 3.57 por ciento.

Estas circunstancias llevaron a que al cierre de 2009 se registrara un déficit público de 274 mil 511 millones de pesos (2.3 por ciento del PIB), monto que supera en 47 mil 14 millones de pesos al déficit presupuestario aprobado debido una inversión física de PEMEX mayor en 23 mil 602 millones de pesos como resultado de la depreciación del tipo de cambio. No obstante, el déficit público sin considerar la inversión física de PEMEX fue por 23 mil 411 millones de pesos.

Los ingresos presupuestarios del sector público se ubicaron en 2 billones 816 mil 285 millones de pesos, 6.5 por ciento menores en términos reales a los de 2008 debido, principalmente, a los ingresos provenientes de la actividad petrolera y la recaudación tributaria no petrolera que disminuyeron en términos reales 21.4 y 11.5 por ciento, respectivamente, lo cual se compensó parcialmente por los mayores ingresos no recurrentes provenientes del remanente de operación del Banco de México, las coberturas petroleras y la recuperación de recursos del Fondo de Estabilización de los Ingresos Petroleros.

Los ingresos petroleros disminuyeron 21.4 por ciento anual en términos reales como del menor precio del petróleo crudo de exportación en 38.3 por ciento, la disminución en la plataforma de producción y exportación del petróleo de 7.0 y 13.3 por ciento, respectivamente, compensándose parcialmente con la reducción en el valor real de la importación de petrolíferos de 34.7 por ciento.

Los ingresos tributarios no petroleros disminuyeron 11.5 por ciento en términos reales con respecto a 2008. La recaudación del impuesto al valor agregado observó una reducción real de 15.3 por ciento, en tanto que la recaudación conjunta de los impuestos, sobre la renta, empresarial a tasa única y a los depósitos en efectivo mostró una reducción real de 9.9 por ciento. Los ingresos propios de las entidades de control presupuestario directo distintas de PEMEX disminuyeron 7.8 por ciento en términos reales. Los ingresos no tributarios del Gobierno Federal mostraron un incremento real de 142.3 por ciento debido a los recursos por aprovechamientos en los que se incluye el remanente de operación del Banco de México, los ingresos por coberturas petroleras, de la recuperación de recursos del Fondo de Estabilización de los Ingresos Petroleros (FEIP) y del Fondo de Apoyo para la Reestructura de Pensiones (FARP).

II. ENTORNO ECONÓMICO DEL ESTADO

Durante 2009, el Estado de Chihuahua se vio más afectado que el resto de los estados del país por la recesión económica y financiera mundial, debido a la estrecha relación de la economía de la entidad con la de los Estados Unidos.

Se estima que durante 2009 el PIB de la entidad haya caído a una tasa anual de 3.6 por ciento, como consecuencia de la importante disminución de la actividad industrial y del consumo de bienes duraderos en Estados Unidos, además de la baja en la inversión extranjera directa, remesas e ingresos por turismo.

El mercado laboral del Estado de Chihuahua reflejo en gran medida el deterioro de la situación económica. Al mes de abril de 2009 se habían perdido poco más de 96 mil puestos de trabajo, sin embargo, la entidad empezó a recuperarse durante la segunda mitad de 2009, por lo que terminó 2009 con una pérdida neta de cerca de 21 mil empleos.

III. SITUACIÓN FINANCIERA

Durante 2009 los ingresos totales del Gobierno del Estado fueron por 39 mil 063.6 millones de pesos, monto mayor en 3 mil 653.6 millones a lo estimado en la Ley de Ingresos para el ejercicio fiscal de 2009, lo que significó un incremento aproximado del 10 por ciento.

Dentro de los ingresos propios, los impuestos y derechos mostraron un descenso de 58.9 y 58.0 millones de pesos, respectivamente, es decir una variación negativa de 3.6 y 2.2 por ciento, respectivamente.

Las participaciones e incentivos en ingresos fiscales federales sumaron durante 2009 12 mil 030.6 por ciento, 217.4 millones más de lo estimado en la Ley de Ingresos del Estado para 2009. Es importante señalar en este caso, varios fondos de participaciones fueron compensados por los recursos que se obtuvieron por la potenciación del FEIEF, sin los cuales la caída en este rubro hubiera sido drástica.

Por su parte, las aportaciones federales ascendieron a 12 mil 332.6 millones de pesos, en tanto que las transferencias federales se incrementaron en un 61 por ciento respecto a lo estimado, principalmente por diferentes transferencias que no fueron incluidas en el la Ley de Ingresos.

Las erogaciones durante 2009 fueron por un total de 39 mil 169.1 millones de pesos, destacando el gasto destinado al eje de Cultura y Calidad Educativa que sumo 16 mil 608.8 millones, el 42.4 por ciento del ejercido total y 962.1 millones más de lo presupuestado originalmente.

Del total del ejercido con respecto a lo presupuestado, 876 millones 158.8 mil pesos corresponden a Adeudos de Ejercicios Anteriores (ADEFAS), mientras que de los 2 mil 882.8 millones restantes, el 97.3 por ciento fue destinado a Educación y Cultura, Desarrollo Humano y Social, Económico y Regional y Seguridad Pública.