



CHIHUAHUA **Gobierno del Estado**

ESTADO DE MOVIMIENTOS
DE INGRESOS Y EGRESOS

GOBIERNO DEL ESTADO DE CHIHUAHUA
ESTADO DE MOVIMIENTOS DE INGRESOS Y EGRESOS
POR EL PERIODO DEL 1º DE ENERO AL 31 DE DICIEMBRE DE 2008

4

CONCEPTO	PARCIAL	TOTAL
INGRESOS		
IMPUESTOS		
NOMINAS	\$ 1,209,023,953	
UNIVERSITARIO	159,708,407	
ADQUISICION DE VEHICULOS AUTOMOTORES Y OTROS BIENES MUEBLES USADOS	102,169,633	
CEDULAR A LOS INGRESOS POR ARRENDAMIENTO DE INMUEBLES	52,655,594	
HOSPEDAJE	30,926,686	
CEDULAR A LOS INGRESOS DERIVADOS DE LA ENAJENACION DE INMUEBLES	28,162,654	
ACTOS JURIDICOS	11,908,490	
LOTERIAS, RIFAS Y SORTEOS	10,523,637	
EJERCICIOS LUCRATIVOS	290,144	1,605,369,198
DERECHOS		
USO DE CARRETERAS DE CUOTA CONCESIONADAS POR LA FEDERACION	779,726,415	
USO DE CARRETERAS DE CUOTA ESTATALES	521,459,670	
SERVICIOS PRESTADOS POR LAS AUTORIDADES DE TRANSITO	771,654,259	
SERVICIOS PRESTADOS POR EL REGISTRO PUBLICO DE LA PROPIEDAD Y DEL NOTARIADO	263,589,982	
SERVICIOS PRESTADOS POR LA DIRECCION DEL REGISTRO CIVIL	59,121,992	
SERVICIOS PRESTADOS POR DIVERSAS DEPENDENCIAS	49,234,723	
SERVICIOS PRESTADOS POR LA DIRECCION DE GOBERNACION	50,729,976	2,495,517,017
PRODUCTOS		
RENDIMIENTOS FINANCIEROS	77,099,804	
ENAJENACION DE BIENES MUEBLES E INMUEBLES	37,018,515	
EXPLOTACION DE BIENES PATRIMONIALES	28,249,191	142,367,510
APROVECHAMIENTOS		
REMANENTES DEL FIDEICOMISO DE CERTIFICADOS BURSATILES	714,208,810	
APORTACIONES	359,920,055	
MANTENIMIENTO Y OPERACION DE CARRETERAS FIDEICOMITIDAS	318,436,853	
MULTAS	144,553,457	
ACTOS DE EJECUCION	20,511,106	
RECARGOS	16,794,520	
REINTEGROS	40,376,159	
RECUPERACION DE OBRA PUBLICA	12,650,000	1,627,450,960
CONTRIBUCIONES EXTRAORDINARIAS		
A CARGO DE LOS SUJETOS QUE GRAVA EL IMPUESTO SOBRE NOMINAS	124,273,322	
SOBRE DERECHOS DE REVALIDACION VEHICULAR Y EXPEDICION DE LICENCIAS DE CONDUCIR	28,545,230	
EXPO - CHIHUAHUA	10,510,070	163,328,622
PARTICIPACIONES E INCENTIVOS EN INGRESOS FISCALES FEDERALES		
FONDO GENERAL	9,706,973,264	
FONDO DE FISCALIZACION PARA ENTIDADES FEDERATIVAS	457,822,003	
IMPUESTO ESPECIAL SOBRE PRODUCCION Y SERVICIOS (GASOLINA Y DIESEL)	251,516,213	
IMPUESTO ESPECIAL SOBRE PRODUCCION Y SERVICIOS	310,938,864	
FONDO DE FOMENTO MUNICIPAL	334,526,194	
ACTOS DE FISCALIZACION	113,147,369	
IMPUESTO SOBRE AUTOMOVILES NUEVOS	193,073,073	
IMPUESTO SOBRE LA RENTA	147,838,394	
IMPUESTO SOBRE TENENCIA O USO DE VEHICULOS	490,586,837	
IMPUESTO AL VALOR AGREGADO	43,351,469	
CAMINOS Y PUENTES FEDERALES	11,569,037	
IMPUESTO EMPRESARIAL A TASA UNICA	4,618,441	
SERVICIOS DE VIDA SILVESTRE	763,229	
MULTAS ADMINISTRATIVAS FEDERALES NO FISCALES	588,356	12,067,312,743

GOBIERNO DEL ESTADO DE CHIHUAHUA
ESTADO DE MOVIMIENTOS DE INGRESOS Y EGRESOS
POR EL PERIODO DEL 1º DE ENERO AL 31 DE DICIEMBRE DE 2008

5

CONCEPTO	PARCIAL	TOTAL
APORTACIONES FEDERALES		
FONDO DE APORTACIONES PARA LA EDUCACION BASICA Y NORMAL	6,952,799,802	
FONDO DE APORTACIONES PARA LOS SERVICIOS DE SALUD	1,265,561,888	
FONDO DE APORTACIONES PARA EL FORTALECIMIENTO DE LOS MUNICIPIOS	1,235,340,000	
FONDO DE APORTACIONES PARA EL FORTALECIMIENTO DE LAS ENTIDADES FEDERATIVAS	816,594,259	
FONDO DE APORTACIONES MULTIPLES	432,067,359	
FONDO DE APORTACIONES PARA LA INFRAESTRUCTURA SOCIAL MUNICIPAL	690,676,321	
FONDO DE APORTACIONES PARA LA EDUCACION TECNOLOGICA Y DE ADULTOS	143,677,919	
FONDO DE APORTACIONES PARA LA SEGURIDAD PUBLICA DE LOS ESTADOS	207,016,382	
FONDO DE APORTACIONES PARA LA INFRAESTRUCTURA SOCIAL ESTATAL	95,254,859	11,838,988,789
TRANSFERENCIAS FEDERALES		
TRANSFERENCIAS A EDUCACION SUPERIOR	1,288,331,873	
PROGRAMA DE DESARROLLO REGIONAL	641,961,313	
PROGRAMAS CONVENIDOS CONAGUA	397,851,193	
SEGURO POPULAR	445,723,339	
FIDEICOMISO PARA LA INFRAESTRUCTURA EN LOS ESTADOS	217,173,635	
SECRETARIA DE EDUCACION PUBLICA	218,180,384	
PROGRAMA DE ALIANZA PARA EL CAMPO	391,363,800	
SECRETARIA DE SALUD	156,947,921	
SECRETARIA DE COMUNICACIONES Y TRANSPORTE	32,500,000	
ESTANCIA DE REOS FEDERALES	57,218,712	
COMITÉ ADMINISTRADOR DEL PROGRAMA FEDERAL DE CONSTRUCCION DE ESCUELAS	99,792,671	
SECRETARIA DE GOBERNACION	17,816,436	
SECRETARIA DE ECONOMIA	30,960,150	
TURISMO	28,200,000	
COMISION NACIONAL DE CULTURA FISICA Y DEPORTE	17,116,909	
INSTITUTO NACIONAL DE LENGUAS INDIGENAS	1,289,313	
PROGRAMA PARA LA FISCALIZACION DEL GASTO FEDERALIZADO	4,412,929	
SUPERVISION DE OBRAS COMPARTIDAS	1,942,682	
SECRETARIA DEL MEDIO AMBIENTE Y RECURSOS NATURALES	612,750	
SECRETARIA DE AGRICULTURA, GANADERIA, DESARROLLO RURAL, PESCA Y ALIMENTACION	12,800,097	
CONSEJO NACIONAL DE LA CULTURA Y LAS ARTES	15,000,000	
SECRETARIA DE SEGURIDAD PUBLICA	15,000,000	
COMISION NACIONAL PARA EL DESARROLLO DE LOS PUEBLOS INDIGENAS	1,540,000	4,093,736,107
SUMAN LOS INGRESOS TOTALES		34,034,070,946
CUENTAS DE BALANCE		
DEUDORAS Y ACREEDORAS		814,934,758
EXISTENCIA ANTERIOR		
CAJA Y BANCOS		367,070,585
FONDOS FIJOS		28,141,007
		395,211,592
TOTAL		\$ 35,244,217,296

GOBIERNO DEL ESTADO DE CHIHUAHUA
ESTADO DE MOVIMIENTOS DE INGRESOS Y EGRESOS
POR EL PERIODO DEL 1º DE ENERO AL 31 DE DICIEMBRE DE 2008

6

CONCEPTO	PARCIAL	TOTAL
EGRESOS		
PODER LEGISLATIVO Y ORGANOS AUTONOMOS		
CONGRESO DEL ESTADO	\$ 209,098,633	
AUDITORIA SUPERIOR DEL ESTADO	89,602,841	
INSTITUTO ESTATAL ELECTORAL	77,935,557	
TRIBUNAL ESTATAL ELECTORAL	24,822,273	
PROGRAMAS DE INVERSION Y OBRA PUBLICA	30,000,000	431,459,304
SEGURIDAD PUBLICA, PROCURACION E IMPARTICION DE JUSTICIA		
SUPREMO TRIBUNAL DE JUSTICIA	664,895,572	
SECRETARIA GENERAL DE GOBIERNO	63,752,055	
PROCURADURIA GENERAL DE JUSTICIA	812,221,985	
SECRETARIA DE SEGURIDAD PUBLICA	857,207,908	
SECRETARIA DE FINANZAS Y ADMINISTRACION	39,121,506	
FIDEICOMISO POLICIA AMIGO	934,847	
FIDEICOMISO FONDO DE SEGURIDAD PUBLICA	207,016,382	
FIDEICOMISO TRANSITO AMIGO	525,437	
PROGRAMAS DE INVERSION Y OBRA PUBLICA	207,504,464	2,853,180,156
CULTURA Y CALIDAD EDUCATIVA		
SECRETARIA DE EDUCACION Y CULTURA	5,631,713,220	
SERVICIOS EDUCATIVOS DEL ESTADO DE CHIHUAHUA	6,800,603,559	
INSTITUTO CHIHUAHUENSE DE LA CULTURA	147,083,856	
UNIVERSIDAD TECNOLOGICA DE CHIHUAHUA	19,469,169	
UNIVERSIDAD TECNOLOGICA DE CD. JUAREZ	21,968,739	
COLEGIO DE BACHILLERES DE CHIHUAHUA	265,844,188	
INSTITUTO TECNOLOGICO SUPERIOR DE NUEVO CASAS GRANDES	19,085,521	
COLEGIO DE ESTUDIOS CIENTIFICOS Y TECNOLOGICOS DEL ESTADO DE CHIHUAHUA	76,103,356	
COLEGIO DE EDUCACION PROFESIONAL TECNICA DEL ESTADO DE CHIHUAHUA	90,044,193	
INSTITUTO CHIHUAHUENSE DE EDUCACION PARA LOS ADULTOS	60,379,104	
INSTITUTO DE PLANEACION Y CONSTRUCCION DE ESCUELAS DEL ESTADO DE CHIHUAHUA	13,541,514	
SISTEMA PARA EL DESARROLLO INTEGRAL DE LA FAMILIA	13,635,515	
UNIVERSIDAD AUTONOMA DE CHIHUAHUA	989,823,706	
UNIVERSIDAD AUTONOMA DE CD. JUAREZ	1,003,658,560	
EL COLEGIO DE CHIHUAHUA	8,444,999	
FIDEICOMISO CASA CHIHUAHUA CENTRO DE PATRIMONIO CULTURAL	5,840,000	
FONDO DE RETIRO DE LOS TRABAJADORES INCORPORADOS A LA SECCIÓN 42 DEL SNTE	1,256,651	
FONDO MIXTO CONACYT GOBIERNO DEL ESTADO DE CHIHUAHUA	10,000,000	
PROGRAMA ESCUELAS DE CALIDAD	15,650,962	
PROGRAMA NACIONAL DE BECAS "PRONABES"	36,623,000	
FIDEICOMISO PARA LA FORMACION Y PRODUCCION MUSICAL DE CIUDAD JUAREZ	1,000,000	
FONDO DE PREVISION SOCIAL PARA LOS TRABAJADORES INCORPORADOS A LA SEC. 42 DEL SNTE	1,500,000	
PROGRAMAS DE INVERSION Y OBRA PUBLICA	464,862,377	15,698,132,189
DESARROLLO ECONOMICO Y REGIONAL		
SECRETARIA GENERAL DE GOBIERNO	27,957,246	
SECRETARIA DE PLANEACION Y EVALUACION	37,600,646	
SECRETARIA DE DESARROLLO INDUSTRIAL	89,962,535	
SECRETARIA DE DESARROLLO COMERCIAL Y TURISTICO	67,322,924	
SECRETARIA DE COMUNICACIONES Y OBRAS PUBLICAS	60,292,948	
SECRETARIA DE DESARROLLO URBANO Y ECOLOGIA	82,330,634	
SECRETARIA DE DESARROLLO RURAL	143,248,573	
SECRETARIA DE DESARROLLO MUNICIPAL	32,121,420	
INSTITUTO DE APOYO AL DESARROLLO TECNOLOGICO	9,059,046	
INSTITUTO DE CAPACITACION PARA EL TRABAJO DEL ESTADO DE CHIHUAHUA	13,340,566	
CASA DE LAS ARTESANIAS DEL ESTADO DE CHIHUAHUA	2,820,223	
PARQUE CUMBRES DE MAJALCA	395,594	
FIDEICOMISO DE PROMOCION Y FOMENTO DE LAS ACTIVIDADES TURISTICAS	28,648,112	
FIDEICOMISO EXPO-CHIHUAHUA	9,964,896	
FIDEICOMISO PARA EL DESARROLLO EQUILIBRADO SIERRA TARAHUMARA BARRANCAS DEL COBRE	100,000	
ALIANZA PARA EL CAMPO	391,363,800	
FIDEICOMISO DEL PROGRAMA DE CARRETERAS FEDERALES Y ESTATALES DE CUOTA	1,311,019,852	
OPERACION DEL FIDEICOMISO DE CARRETERAS FEDERALES Y ESTATALES DE CUOTA	77,325,493	
MUNICIPIOS	4,930,134,976	
PROMOTORA DE LA INDUSTRIA CHIHUAHUENSE	16,757,769	
PROGRAMAS DE INVERSION Y OBRA PUBLICA	2,130,285,068	9,462,052,321

GOBIERNO DEL ESTADO DE CHIHUAHUA
ESTADO DE MOVIMIENTOS DE INGRESOS Y EGRESOS
POR EL PERIODO DEL 1º DE ENERO AL 31 DE DICIEMBRE DE 2008

7

CONCEPTO	PARCIAL	TOTAL
DESARROLLO HUMANO Y SOCIAL		
SECRETARIA DE FOMENTO SOCIAL	838,588,556	
PROCURADURIA GENERAL DE JUSTICIA	39,430,204	
SERVICIOS DE SALUD DE CHIHUAHUA	1,327,018,270	
INSTITUTO CHIHUAHUENSE DE SALUD	185,912,900	
SISTEMA PARA EL DESARROLLO INTEGRAL DE LA FAMILIA	272,035,434	
INSTITUTO CHIHUAHUENSE DE LA MUJER	27,667,795	
CONSEJO ESTATAL DE POBLACION	5,205,740	
COORDINACION ESTATAL DE LA TARAHUMARA	45,360,733	
INSTITUTO CHIHUAHUENSE DEL DEPORTE Y CULTURA FISICA	177,569,689	
INSTITUTO CHIHUAHUENSE DE LA JUVENTUD	13,880,831	
JUNTA DE ASISTENCIA PRIVADA EN EL ESTADO	2,904,060	
FONDO DE APOYO A LA DELEGACION ESTATAL DE LA CRUZ ROJA	28,764,293	
FIDEICOMISO SOCIAL DEL EMPRESARIADO CHIHUAHUENSE	124,740,310	
COMISION ESTATAL DE LOS DERECHOS HUMANOS	20,805,365	
PROGRAMAS DE INVERSION Y OBRA PUBLICA	301,659,915	3,411,544,095
GOBIERNO Y ADMINISTRACION		
DESPACHO DEL EJECUTIVO	11,003,091	
SECRETARIA GENERAL DE GOBIERNO	237,708,115	
SECRETARIA DE LA CONTRALORIA	29,802,999	
SECRETARIA DE FINANZAS Y ADMINISTRACION	777,076,346	
COORDINACION DE COMUNICACION SOCIAL	121,944,459	
COORDINACION DE RELACIONES PUBLICAS	6,020,876	
REPRESENTACION DEL GOBIERNO DEL ESTADO EN LA CD. DE MEXICO	8,925,256	
REPRESENTACION DEL GOBIERNO DEL ESTADO EN CD. JUAREZ	6,511,160	
OFICINAS ESTATALES DE ENLACE CON LA SECRETARIA DE RELACIONES EXTERIORES	10,948,772	
FONDO DE APOYO A DEUDORES DE LA BANCA FIDEBAN	414,000	
FIDEICOMISO IRREVOCABLE DE ADMINISTRACION Y GARANTIA DE PAGO	242,908	
INSTITUTO CHIHUAHUENSE PARA LA TRANSPARENCIA Y ACCESO A LA INFORMACION	24,587,399	
PROGRAMAS DE INVERSION Y OBRA PUBLICA	203,138,827	1,438,324,208
FIDEICOMISO DE CERTIFICADOS BURSATILES		
FIDEICOMISO DE CERTIFICADOS BURSATILES		897,557,668
SUMAN LOS EGRESOS DIRECTOS		
		34,192,249,941
ADEUDOS DE EJERCICIOS FISCALES ANTERIORES		
		859,642,041
SUMAN LOS EGRESOS TOTALES		
		35,051,891,982
CUENTAS DE BALANCE		
DEPOSITOS JUDICIALES Y ADMINISTRATIVOS		95,311,217
EXISTENCIA ACTUAL		
CAJA Y BANCOS		71,742,301
FONDOS FIJOS		25,271,796
		97,014,097
TOTAL	\$	35,244,217,296

ESTADO PRESUPUESTAL COMPARATIVO
DE INGRESOS Y SUS VARIACIONES

GOBIERNO DEL ESTADO DE CHIHUAHUA
ESTADO PRESUPUESTAL COMPARATIVO DE INGRESOS Y SUS VARIACIONES
POR EL PERIODO DEL 1º DE ENERO AL 31 DE DICIEMBRE DE 2008

9

CONCEPTO		LEY DE		
		INGRESOS	VARIACION	%
INGRESOS	REAL			
IMPUESTOS				
NOMINAS	\$ 1,209,023,953	1,206,000,000	3,023,953	
UNIVERSITARIO	159,708,407	156,663,000	3,045,407	2
ADQUISICION DE VEHIC. AUTOMOTORES Y OTROS BIENES MUEBLES USADOS	102,169,633	133,000,000	-30,830,367	-23
CEDULAR A LOS INGRESOS POR ARRENDAMIENTO DE INMUEBLES	52,655,594	50,000,000	2,655,594	5
HOSPEDAJE	30,926,686	21,150,000	9,776,686	46
CEDULAR A LOS INGRESOS DERIVADOS DE LA ENAJENACION DE INMUEBLES	28,162,654	25,000,000	3,162,654	13
ACTOS JURIDICOS	11,908,490	9,150,000	2,758,490	30
LOTERIAS, RIFAS Y SORTEOS	10,523,637	10,100,000	423,637	4
EJERCICIOS LUCRATIVOS	290,144	334,000	-43,856	-13
	1,605,369,198	1,611,397,000	-6,027,802	
DERECHOS				
USO DE CARRETERAS DE CUOTA CONCESIONADAS POR LA FEDERACION	779,726,415	821,780,000	-42,053,585	-5
SERVICIOS PRESTADOS POR LAS AUTORIDADES DE TRANSITO	771,654,259	770,000,000	1,654,259	
USO DE CARRETERAS DE CUOTA ESTATALES	521,459,670	519,714,000	1,745,670	
SERVICIOS PRESTADOS POR EL REG. PUB. DE LA PROP. Y DEL NOTARIADO	263,589,982	226,700,000	36,889,982	16
SERVICIOS PRESTADOS POR LA DIRECCION DEL REGISTRO CIVIL	59,121,992	54,100,000	5,021,992	9
SERVICIOS PRESTADOS POR LA DIRECCION DE GOBERNACION	50,729,976	46,000,000	4,729,976	10
SERVICIOS PRESTADOS POR DIVERSAS DEPENDENCIAS	49,234,723	33,650,000	15,584,723	46
	2,495,517,017	2,471,944,000	23,573,017	1
PRODUCTOS				
RENDIMIENTOS FINANCIEROS	77,099,804	26,500,000	50,599,804	191
ENAJENACION DE BIENES MUEBLES E INMUEBLES	37,018,515	358,243,000	-321,224,485	-90
EXPLOTACION DE BIENES PATRIMONIALES	28,249,191	38,000,000	-9,750,809	-26
	142,367,510	422,743,000	-280,375,490	-66
APROVECHAMIENTOS				
REMANENTES DEL FIDEICOMISO DE CERTIFICADOS BURSATILES	714,208,810	658,525,000	55,683,810	8
APORTACIONES	359,920,055	305,000,000	54,920,055	18
MANTENIMIENTO Y OPERACION DE CARRETERAS FIDEICOMITIDAS	318,436,853	318,437,000	-147	
MULTAS	144,553,457	108,700,000	35,853,457	33
REINTEGROS	40,376,159	35,000,000	5,376,159	15
ACTOS DE EJECUCION	20,511,106	17,500,000	3,011,106	17
RECARGOS	16,794,520	17,442,000	-647,480	-4
RECUPERACION DE OBRA PUBLICA	12,650,000	200,000,000	-187,350,000	-94
	1,627,450,960	1,660,604,000	-33,153,040	-2
CONTRIBUCIONES EXTRAORDINARIAS				
A CARGO DE LOS SUJETOS QUE GRAVA EL IMPUESTO SOBRE NOMINAS	124,273,322	120,600,000	3,673,322	3
SOBRE DERECHOS DE REVALIDACION VEHICULAR Y EXP. DE LICENCIAS	28,545,230	30,928,000	-2,382,770	-8
EXPO - CHIHUAHUA	10,510,070	9,715,000	795,070	8
	163,328,622	161,243,000	2,085,622	1
PARTICIPACIONES E INCENTIVOS EN INGRESOS FISCALES FEDERALES				
FONDO GENERAL	9,706,973,264	8,835,000,000	871,973,264	10
IMPUESTO SOBRE TENENCIA O USO DE VEHICULOS	490,586,837	525,000,000	-34,413,163	-7
FONDO DE FISCALIZACION PARA ENTIDADES FEDERATIVAS	457,822,003	471,100,000	-13,277,997	-3
FONDO DE FOMENTO MUNICIPAL	334,526,194	299,200,000	35,326,194	12
IMPUESTO ESPECIAL SOBRE PRODUCCION Y SERVICIOS	310,938,864	262,200,000	48,738,864	19
IMPUESTO ESPECIAL SOBRE PRODUCCION Y SERVICIOS GASOLINA Y DIESEL	251,516,213	294,900,000	-43,383,787	-15
IMPUESTO SOBRE AUTOMOVILES NUEVOS	193,073,073	235,000,000	-41,926,927	-18
IMPUESTO SOBRE LA RENTA	147,838,394	152,000,000	-4,161,606	-3
ACTOS DE FISCALIZACION	113,147,369	78,500,000	34,647,369	44
IMPUESTO AL VALOR AGREGADO	43,351,469	38,760,000	4,591,469	12
CAMINOS Y PUENTES FEDERALES	11,569,037	15,700,000	-4,130,963	-26
IMPUESTO EMPRESARIAL A TASA UNICA	4,618,441	100,000	4,518,441	4,518
SERVICIOS DE VIDA SILVESTRE	763,229	165,000	598,229	363
MULTAS ADMINISTRATIVAS FEDERALES NO FISCALES	588,356	983,000	-394,644	-40
IMPUESTO ESPECIAL SOBRE PRODUCCION Y SERVICIOS APUESTAS Y SORTEOS		100,000	-100,000	
	12,067,312,743	11,208,708,000	858,604,743	8
APORTACIONES FEDERALES				
FONDO DE APORTACIONES PARA LA EDUCACION BASICA Y NORMAL	6,952,799,802	6,267,277,000	685,522,802	11
FONDO DE APORTACIONES PARA LOS SERVICIOS DE SALUD	1,265,561,888	1,204,091,000	61,470,888	5
FONDO DE APORTACIONES PARA EL FORTALECIMIENTO DE LOS MUNICIPIOS	1,235,340,000	1,234,999,000	341,000	
FONDO DE APORTACIONES PARA EL FORTALECIMIENTO DE LAS ENTIDADES FEDERATIVAS	816,594,259	903,317,000	-86,722,741	-10
FONDO DE APORTACIONES PARA LA INFRAESTRUCTURA SOCIAL MUNICIPAL	690,676,321	690,676,000	321	
FONDO DE APORTACIONES MULTIPLES	432,067,359	390,664,000	41,403,359	11
FONDO DE APORTACIONES PARA LA SEGURIDAD PUBLICA DE LOS ESTADOS	207,016,382	205,803,000	1,213,382	1
FONDO DE APORTACIONES PARA LA EDUCACION TECNOLOGICA Y DE ADULTOS	143,677,919	133,818,000	9,859,919	7
FONDO DE APORTACIONES PARA LA INFRAESTRUCTURA SOCIAL ESTATAL	95,254,859	95,254,000	859	
	11,838,988,789	11,125,899,000	713,089,789	6
TRANSFERENCIAS FEDERALES				
TRANSFERENCIAS A EDUCACION SUPERIOR	1,288,331,873	844,161,000	444,170,873	53
PROGRAMA DE DESARROLLO REGIONAL	641,961,313		641,961,313	
SEGURO POPULAR	445,723,339	281,200,000	164,523,339	59
PROGRAMAS CONVENIDOS CONAGUA	397,851,193		397,851,193	
PROGRAMA DE ALIANZA PARA EL CAMPO	391,363,800	420,767,000	-29,403,200	-7
SECRETARIA DE EDUCACION PUBLICA	218,180,384		218,180,384	
FIDEICOMISO PARA INFRAESTRUCTURA EN LOS ESTADOS	217,173,635		217,173,635	
SECRETARIA DE SALUD	156,947,921		156,947,921	
COMITE ADMINISTRADOR DEL PROG. FEDERAL DE CONSTRUCCION DE ESCUELAS	99,792,671		99,792,671	
ESTANCIA DE REOS FEDERALES	57,218,712	47,274,000	9,944,712	21
SECRETARIA DE COMUNICACIONES Y TRANSPORTES	32,500,000		32,500,000	
SECRETARIA DE ECONOMIA	30,960,150		30,960,150	
TURISMO	28,200,000		28,200,000	
SECRETARIA DE GOBERNACION	17,816,436		17,816,436	
COMISION NACIONAL DE CULTURA FISICA Y DEPORTE	17,116,909		17,116,909	
CONSEJO NACIONAL DE LA CULTURA Y LAS ARTES	15,000,000		15,000,000	
SECRETARIA DE SEGURIDAD PUBLICA	15,000,000		15,000,000	
SECRETARIA DE AGRICULTURA, GANADERIA, DESARROLLO RURAL, PESCA Y ALIMENTACION	12,800,097		12,800,097	
PROGRAMA PARA LA FISCALIZACION DEL GASTO FEDERALIZADO	4,412,929		4,412,929	
SUPERVISION DE OBRAS COMPARTIDAS	1,942,682	5,511,000	-3,568,318	-65
COMISION NACIONAL PARA EL DESARROLLO DE LOS PUEBLOS INDIGENAS	1,540,000		1,540,000	
INSTITUTO NACIONAL DE LENGUAS INDIGENAS	1,289,313		1,289,313	
SECRETARIA DEL MEDIO AMBIENTE Y RECURSOS NATURALES	612,750		612,750	
PREVISION Y APORTACION PARA EL SISTEMA DE EDUCACION BASICA Y NORMAL		163,549,000	-163,549,000	
	4,093,736,107	1,762,462,000	2,331,274,107	132
TOTAL DE INGRESOS	\$ 34,034,070,946	30,425,000,000	3,609,070,946	12

ESTADO PRESUPUESTAL COMPARATIVO
DE EGRESOS Y SUS VARIACIONES

CONCEPTO	REAL	PRESUPUESTO DE EGRESOS	VARIACION	%
EGRESOS				
PODER LEGISLATIVO Y ORGANOS AUTONOMOS				
CONGRESO DEL ESTADO	\$ 209,098,633	202,225,300	-6,873,333	-3
AUDITORIA SUPERIOR DEL ESTADO	89,602,841	77,817,600	-11,785,241	-15
INSTITUTO ESTATAL ELECTORAL	77,935,557	74,128,500	-3,807,057	-5
TRIBUNAL ESTATAL ELECTORAL	24,822,273	21,724,400	-3,097,873	-14
PROGRAMAS DE INVERSION Y OBRA PUBLICA	30,000,000	30,000,000		
	431,459,304	405,895,800	-25,563,504	-6
SEGURIDAD PUBLICA, PROCURACION E IMPARTICION DE JUSTICIA				
SUPREMO TRIBUNAL DE JUSTICIA	664,895,572	663,993,300	-902,272	
SECRETARIA GENERAL DE GOBIERNO	63,752,055	50,872,000	-12,880,055	-25
PROCURADURIA GENERAL DE JUSTICIA	812,221,985	692,047,300	-120,174,685	-17
SECRETARIA DE SEGURIDAD PUBLICA	857,207,908	752,368,800	-104,839,108	-14
SECRETARIA DE FINANZAS Y ADMINISTRACION	39,121,506	10,219,900	-28,901,606	-283
REFORMA PROCESAL PENAL		50,000,000	50,000,000	
FIDEICOMISO POLICIA AMIGO	934,847	900,000	-34,847	-4
FIDEICOMISO FONDO DE SEGURIDAD PUBLICA	207,016,382	205,803,000	-1,213,382	-1
FIDEICOMISO TRANSITO AMIGO	525,437	400,000	-125,437	-31
PROGRAMAS DE INVERSION Y OBRA PUBLICA	207,504,464	155,628,348	-51,876,116	-33
	2,853,180,156	2,582,232,648	-270,947,508	-10
CULTURA Y CALIDAD EDUCATIVA				
SECRETARIA DE EDUCACION Y CULTURA	5,631,713,220	5,434,828,500	-196,884,720	-4
SERVICIOS EDUCATIVOS DEL ESTADO DE CHIHUAHUA	6,800,603,559	6,061,075,200	-739,528,359	-12
INSTITUTO CHIHUAHUENSE DE LA CULTURA	147,083,856	113,648,600	-33,435,256	-29
UNIVERSIDAD TECNOLOGICA DE CHIHUAHUA	19,469,169	18,718,900	-750,269	-4
UNIVERSIDAD TECNOLOGICA DE CD. JUAREZ	21,968,739	20,532,700	-1,436,039	-7
COLEGIO DE BACHILLERES DE CHIHUAHUA	265,844,188	110,999,900	-154,844,288	-139
INSTITUTO TECNOLOGICO SUPERIOR DE NUEVO CASAS GRANDES	19,085,521	16,064,400	-3,021,121	-19
COLEGIO DE ESTUDIOS CIENTIFICOS Y TECNOLOGICOS DEL EDO. DE CHIH.	76,103,356	46,785,700	-29,317,656	-63
COLEGIO DE EDUCACION PROFESIONAL TECNICA DEL ESTADO DE CHIH.	90,044,193	86,889,000	-3,155,193	-4
INSTITUTO CHIHUAHUENSE DE EDUCACION PARA LOS ADULTOS	60,379,104	51,429,000	-8,950,104	-17
INSTITUTO DE PLANEACION Y CONSTRUC. DE ESCUELAS DEL EDO. DE CHIH.	13,541,514	15,875,300	2,333,786	15
SISTEMA PARA EL DESARROLLO INTEGRAL DE LA FAMILIA	13,635,515	14,298,000	662,485	5
UNIVERSIDAD AUTONOMA DE CHIHUAHUA	989,823,706	648,318,000	-341,505,706	-53
UNIVERSIDAD AUTONOMA DE CD. JUAREZ	1,003,658,560	609,789,000	-393,869,560	-65
EL COLEGIO DE CHIHUAHUA	8,444,999	4,071,700	-4,373,299	-107
PROGRAMA ESCUELAS DE CALIDAD	15,650,962	11,835,000	-3,815,962	-32
PROGRAMA NACIONAL DE BECAS "PRONABES"	36,623,000	35,948,000	-675,000	-2
FIDEICOMISO CASA CHIHUAHUA CENTRO DE PATRIMONIO CULTURAL	5,840,000	5,840,000		
FONDO DE RETIRO DE LOS TRAB. INCORPORADOS A LA SEC. 42 DEL SNTE	1,256,651	1,485,000	228,349	15
FONDO MIXTO CONACYT-GOBIERNO DEL ESTADO DE CHIHUAHUA	10,000,000	10,000,000		
PROGRAMA PARA LA ENSEÑANZA VIVENCIAL E INDAGATORIA DE LA CIENCIA		1,000,000	1,000,000	
FIDEICOMISO PARA LA FORMACION Y PRODUC. MUSICAL DE CD. JUAREZ	1,000,000	1,000,000		
FONDO DE PREVISION SOCIAL PARA LOS TRAB. INC. A LA SEC. 42 DEL SNTE	1,500,000	1,500,000		
PROGRAMAS DE INVERSION Y OBRA PUBLICA	464,862,377	348,646,783	-116,215,594	-33
	15,698,132,189	13,670,578,683	-2,027,553,506	-15
DESARROLLO ECONOMICO Y REGIONAL				
SECRETARIA GENERAL DE GOBIERNO	27,957,246	27,921,300	-35,946	
SECRETARIA DE PLANEACION Y EVALUACION	37,600,646	541,612,268	504,011,622	93
SECRETARIA DE DESARROLLO INDUSTRIAL	89,962,535	64,068,400	-25,894,135	-40
SECRETARIA DE DESARROLLO COMERCIAL Y TURISTICO	67,322,924	49,273,600	-18,049,324	-37
SECRETARIA DE COMUNICACIONES Y OBRAS PUBLICAS	60,292,948	54,184,300	-6,108,648	-11
SECRETARIA DE DESARROLLO URBANO Y ECOLOGIA	82,330,634	52,870,300	-29,460,334	-56
SECRETARIA DE DESARROLLO RURAL	143,248,573	122,283,700	-20,964,873	-17
SECRETARIA DE DESARROLLO MUNICIPAL	32,121,420	30,633,200	-1,488,220	-5
INSTITUTO DE APOYO AL DESARROLLO TECNOLOGICO	9,059,046	9,485,100	426,054	4
INSTITUTO DE CAPACITACION PARA EL TRABAJO DEL ESTADO DE CHIH.	13,340,566	4,860,100	-8,480,466	-174
CASA DE LAS ARTESANIAS DEL ESTADO DE CHIHUAHUA	2,820,223	2,863,500	43,277	2
PARQUE CUMBRES DE MAJALCA	395,594	212,900	-182,694	-86
FIDEICOMISO DE PROMOCION Y FOMENTO DE LAS ACTIVIDADES TURISTICAS	28,648,112	20,092,500	-8,555,612	-43
FIDEICOMISO EXPO-CHIHUAHUA	9,964,896	9,229,300	-735,596	-8
ALIANZA PARA EL CAMPO	391,363,800	420,767,000	29,403,200	7
FIDEICOMISO PROGRAMA DE CARRETERAS FED. Y ESTATALES DE CUOTA	1,311,019,852	1,308,376,900	-2,642,952	
OPERACION FIDEICOMISO DE CARRETERAS FED. Y ESTATALES DE CUOTA	77,325,493	76,626,000	-699,493	-1
MUNICIPIOS	4,930,134,976	4,668,321,900	-261,813,076	-6
PROMOTORA DE LA INDUSTRIA CHIHUAHUENSE	16,757,769	16,757,769		
FIDEIC. PARA EL DESARROLLO EQUILIBRADO DE LA SIERRA TARAHUMARA	100,000	250,000	150,000	60
PROGRAMAS DE INVERSION Y OBRA PUBLICA	2,130,285,068	1,350,994,676	-779,290,392	-58
	9,462,052,321	8,831,684,713	-630,367,608	-7

CONCEPTO	REAL	PRESUPUESTO DE EGRESOS	VARIACION	%
DESARROLLO HUMANO Y SOCIAL				
SECRETARIA DE FOMENTO SOCIAL	838,588,556	577,362,100	-261,226,456	-45
PROCURADURIA GENERAL DE JUSTICIA	39,430,204	28,822,700	-10,607,504	-37
SERVICIOS DE SALUD DE CHIHUAHUA	1,327,018,270	1,205,419,200	-121,599,070	-10
INSTITUTO CHIHUAHUENSE DE SALUD	185,912,900	178,912,900	-7,000,000	-4
SISTEMA PARA EL DESARROLLO INTEGRAL DE LA FAMILIA	272,035,434	232,058,300	-39,977,134	-17
INSTITUTO CHIHUAHUENSE DE LA MUJER	27,667,795	25,263,500	-2,404,295	-10
CONSEJO ESTATAL DE POBLACION	5,205,740	5,341,200	135,460	3
COORDINACION ESTATAL DE LA TARAHUMARA	45,360,733	46,351,700	990,967	2
INSTITUTO CHIHUAHUENSE DEL DEPORTE Y CULTURA FISICA	177,569,689	119,540,900	-58,028,789	-49
INSTITUTO CHIHUAHUENSE DE LA JUVENTUD	13,880,831	13,090,800	-790,031	-6
JUNTA DE ASISTENCIA PRIVADA EN EL ESTADO	2,904,060	2,791,600	-112,460	-4
FONDO DE APOYO A LA DELEGACION ESTATAL DE LA CRUZ ROJA	28,764,293	30,928,000	2,163,707	7
FIDEICOMISO SOCIAL DEL EMPRESARIADO CHIHUAHUENSE	124,740,310	120,600,000	-4,140,310	-3
COMISION ESTATAL DE LOS DERECHOS HUMANOS	20,805,365	20,726,900	-78,465	
PROGRAMAS DE INVERSION Y OBRA PUBLICA	301,659,915	226,244,936	-75,414,979	-33
	3,411,544,095	2,833,454,736	-578,089,359	-20
GOBIERNO Y ADMINISTRACION				
DESPACHO DEL EJECUTIVO	11,003,091	9,915,000	-1,088,091	-11
SECRETARIA GENERAL DE GOBIERNO	237,708,115	199,683,500	-38,024,615	-19
SECRETARIA DE LA CONTRALORIA	29,802,999	31,460,300	1,657,301	5
SECRETARIA DE FINANZAS Y ADMINISTRACION	777,076,346	722,918,900	-54,157,446	-7
COORDINACION DE COMUNICACION SOCIAL	121,944,459	78,877,900	-43,066,559	-55
COORDINACION DE RELACIONES PUBLICAS	6,020,876	5,476,300	-544,576	-10
REPRESENTACION DEL GOBIERNO DEL ESTADO EN LA CD. DE MEXICO	8,925,256	9,972,100	1,046,844	10
REPRESENTACION DEL GOBIERNO DEL ESTADO EN CD. JUAREZ	6,511,160	5,522,100	-989,060	-18
OFICINAS ESTATALES DE ENLACE CON LA SRIA. DE RELACIONES EXTERIORES	10,948,772	9,225,800	-1,722,972	-19
FONDO DE APOYO A DEUDORES DE LA BANCA FIDEBAN	414,000	414,000		
FIDEICOMISO IRREVOCABLE DE ADMINISTRACION Y GARANTIA DE PAGO	242,908	286,000	43,092	15
INSTITUTO CHIHUAHUENSE PARA TRANSPARENCIA Y ACCESO A INFORMACION	24,587,399	26,887,400	2,300,001	9
PROGRAMAS DE INVERSION Y OBRA PUBLICA	203,138,827	152,354,120	-50,784,707	-33
	1,438,324,208	1,252,993,420	-185,330,788	-15
FIDEICOMISO DE CERTIFICADOS BURSATILES				
FIDEICOMISO DE CERTIFICADOS BURSATILES	897,557,668	848,160,000	-49,397,668	-6
	897,557,668	848,160,000	-49,397,668	-6
SUMAN LOS EGRESOS DIRECTOS	34,192,249,941	30,425,000,000	-3,767,249,941	-12
ADEUDOS DE EJERCICIOS FISCALES ANTERIORES	859,642,041		-859,642,041	
SUMAN LOS EGRESOS TOTALES	\$ 35,051,891,982	30,425,000,000	-4,626,891,982	-15

ESTADO DE RESULTADOS
O DE OPERACION

CONCEPTO	IMPORTE
INGRESOS	
IMPUESTOS	\$ 1,605,369,198
DERECHOS	2,495,517,017
PRODUCTOS	142,367,510
APROVECHAMIENTOS	1,627,450,960
CONTRIBUCIONES EXTRAORDINARIAS	163,328,622
PARTICIPACIONES E INCENTIVOS EN INGRESOS FISCALES FEDERALES	12,067,312,743
APORTACIONES FEDERALES	11,838,988,789
TRANSFERENCIAS FEDERALES	4,093,736,107
TOTAL INGRESOS	34,034,070,946
EGRESOS	
SERVICIOS PERSONALES	7,939,680,682
MATERIALES Y SUMINISTROS	373,931,301
SERVICIOS GENERALES	1,410,062,279
SUBSIDIOS	634,700,368
PROGRAMAS DE INVERSION Y OBRA PUBLICA	3,337,450,651
FIDEICOMISOS	3,073,163,121
TRANSFERENCIAS Y GASTOS REASIGNADOS	17,211,710,269
DEVOLUCION DE INGRESOS	3,292,756
ADEUDOS DE EJERCICIOS FISCALES ANTERIORES	859,642,041
TOTAL EGRESOS	34,843,633,468
RESULTADO DEL PERIODO	\$ -809,562,522

ESTADO DE ORIGEN Y APLICACIÓN
DE RECURSOS

CONCEPTO	IMPORTE
EXISTENCIA INICIAL CAJA, BANCOS Y FONDOS FIJOS	\$ 395,211,592
ORIGEN	
INGRESOS PROPIOS	
ORDINARIOS	5,870,704,685
EXTRAORDINARIOS	163,328,622
PARTICIPACIONES E INCENTIVOS EN INGRESOS FISCALES FEDERALES	12,067,312,743
APORTACIONES FEDERALES	11,838,988,789
TRANSFERENCIAS FEDERALES	4,093,736,107
TOTAL	34,429,282,538
APLICACION	
SERVICIOS PERSONALES	7,939,680,682
BUROCRATAS	2,984,222,274
MAGISTERIO	4,955,458,408
MATERIALES Y SUMINISTROS	373,931,301
SERVICIOS GENERALES	1,410,062,279
SUBSIDIOS	634,700,368
BIENES MUEBLES E INMUEBLES	208,258,514
PROGRAMAS DE INVERSION Y OBRA PUBLICA	3,337,450,651
FIDEICOMISOS	3,073,163,121
TRANSFERENCIAS Y GASTOS REASIGNADOS	17,211,710,269
SERVICIOS EDUCATIVOS DEL ESTADO DE CHIHUAHUA	6,800,603,559
PARTICIPACIONES Y APORTACIONES A MUNICIPIOS	4,920,444,047
SERVICIOS DE SALUD DE CHIHUAHUA	1,327,018,270
UNIVERSIDAD AUTONOMA DE CD. JUAREZ	1,003,658,560
UNIVERSIDAD AUTONOMA DE CHIHUAHUA	989,823,706
SEGURO POPULAR	483,266,100
SISTEMA PARA EL DESARROLLO INTEGRAL DE LA FAMILIA	285,670,949
COLEGIO DE BACHILLERES	265,844,188
INSTITUTO CHIHUAHUENSE DE SALUD	185,912,900
INSTITUTO CHIHUAHUENSE DEL DEPORTE	177,569,689
INSTITUTO CHIHUAHUENSE DE LA CULTURA	147,083,856
COLEGIO DE EDUCACION PROFESIONAL TECNICA DEL ESTADO DE CHIHUAHUA	90,044,193
INSTITUTO ESTATAL ELECTORAL	77,935,557
COLEGIO DE ESTUDIOS CIENTIFICOS Y TECNOLOGICOS DEL ESTADO DE CHIHUAHUA	76,103,356
INSTITUTO CHIHUAHUENSE DE EDUCACION PARA LOS ADULTOS	60,379,104
COORDINACION ESTATAL DE LA TARAHUMARA	45,360,733
INSTITUTO CHIHUAHUENSE DE LA MUJER	27,667,795
TRIBUNAL ESTATAL ELECTORAL	24,822,273
INSTITUTO CHIHUAHUENSE PARA LA TRANSPARENCIA Y ACCESO A LA INFORMACION	24,587,399
UNIVERSIDAD TECNOLOGICA DE CD. JUAREZ	21,968,739
COMISION ESTATAL DE LOS DERECHOS HUMANOS	20,805,365
UNIVERSIDAD TECNOLOGICA DE CHIHUAHUA	19,469,169
PROMOTORA DE LA INDUSTRIA CHIHUAHUENSE	16,757,769
OTROS ORGANISMOS DESCENTRALIZADOS Y AUTONOMOS	99,827,472
DEVOLUCION DE INGRESOS	3,292,756
CUENTAS DE BALANCE	140,018,500
EXISTENCIA FINAL CAJA, BANCOS Y FONDOS FIJOS	97,014,097
TOTAL	\$ 34,429,282,538

ESTADO DE LA DEUDA PUBLICA

DEUDA CONTINGENTE (CON GARANTIA DE PARTICIPACIONES FEDERALES)

	<u>BANCO</u>	<u>SALDO AL 31 DE DICIEMBRE DE 2007</u>	<u>INCREMENTO</u>	<u>DISMINUCION</u>	<u>SALDO AL 31 DE DICIEMBRE DE 2008</u>
ORGANISMOS DESCENTRALIZADOS					
INSTITUTO DE LA VIVIENDA	<i>BANOBRAS</i>	\$ 53,117,111		\$ 7,679,583	\$ 45,437,528
PENSIONES CIVILES DEL ESTADO	<i>INTERACCIONES</i>	59,657,001		33,823,659	25,833,342
SUMA		\$ 112,774,112		\$ 41,503,242	\$ 71,270,870
TOTAL DEUDA CONTINGENTE					\$ 71,270,870

SITUACION QUE GUARDAN LOS CERITIFICADOS
BURSATILES EMITIDOS POR FIDEICOMISOS
DEL ESTADO

		<u>SALDO AL 31 DE</u>	<u>INCREMENTO o</u>	<u>SALDO AL 31 DE</u>	<u>FONDO DE</u>	<u>SALDO NETO AL 31 DE</u>
<u>FIDUCIARIO</u>		<u>DICIEMBRE DE 2007</u>	<u>DISMINUCIÓN</u>	<u>DICIEMBRE DE 2008</u>	<u>RESERVA ¹⁾</u>	<u>DICIEMBRE DE 2008</u>
CON RESPALDO DE PARTICIPACIONES FEDERALES						
FIDEICOMISO 80468	NAFIN	\$ 1,032,730,000	\$(100,528,000)	\$ 932,202,000	\$ (63,334,751)	\$ 868,867,249
CON RESPALDO DE ACTIVOS PRODUCTIVOS						
FIDEICOMISO 80229	NAFIN	2,193,593,344	(186,222,558)	2,007,370,786	(1,483,943,918)	523,426,868
FIDEICOMISO 80402	NAFIN	3,350,000,000		3,350,000,000	(1,098,977,848)	2,251,022,152
	SUMA	\$ 6,576,323,344	\$(286,750,558)	\$ 6,289,572,786	\$ (2,646,256,517)	\$ 3,643,316,269
					SALDO NETO	\$ 3,643,316,269

1) LOS FONDOS DE RESERVA SON ACTIVOS MONETARIOS QUE INTEGRAN EL PATRIMONIO DE CADA FIDEICOMISO Y SE UTILIZAN PARA AMORTIZAR LOS CERTIFICADOS EN CIRCULACIÓN.

ESTADO DE MOVIMIENTOS DE EGRESOS
CLASIFICACION ADMINISTRATIVA

GOBIERNO DEL ESTADO DE CHIHUAHUA
ESTADO DE MOVIMIENTOS DE EGRESOS CLASIFICACION ADMINISTRATIVA
POR EL PERIODO DEL 1º DE ENERO AL 31 DE DICIEMBRE DE 2008

22

CONCEPTO	IMPORTE
PODER LEGISLATIVO	\$ 328,701,474
PODER EJECUTIVO	12,635,735,652
PODER JUDICIAL	664,895,572
ORGANISMOS DESCENTRALIZADOS	12,516,531,237
FIDEICOMISOS ESTATALES	3,393,343,473
ORGANOS AUTONOMOS	148,150,594
MUNICIPIOS	5,364,533,980
TOTAL	\$ 35,051,891,982

ESTADO DE MOVIMIENTOS DE EGRESOS
CLASIFICACION FUNCIONAL

GOBIERNO DEL ESTADO DE CHIHUAHUA
ESTADO DE MOVIMIENTOS DE EGRESOS CLASIFICACION FUNCIONAL
POR EL PERIODO DEL 1º DE ENERO AL 31 DE DICIEMBRE DE 2008

24

CONCEPTO	PARCIAL	TOTAL
EGRESOS		
LEGISLACION		
FORTALECIMIENTO DEL PROCESO LEGISLATIVO	\$ 239,098,633	
FISCALIZACION DE LAS CUENTAS PUBLICAS	89,602,841	328,701,474
IMPARTICION DE JUSTICIA		
JUICIOS	56,814,202	
DESARROLLO DEL PODER JUDICIAL	555,863,651	
REFORMA PROCESAL PENAL	189,963,434	
CONTROVERSIAS ELECTORALES	24,822,273	827,463,560
SEGURIDAD PUBLICA		
CONTROL Y REGULACION DEL CONSUMO DE ALCOHOLES	6,649,027	
VIGILANCIA Y SEGURIDAD PUBLICA	205,649,417	
SEGURIDAD PRIVADA	46,424,984	
VIGILANCIA EN CASETA DE PEAJE	8,640,905	
EDUCACION VIAL	979,059	
SEGURIDAD VIAL	210,914,236	
CANJE DE PLACAS	27,417,015	
PREVENCION Y READAPTACION DE MENORES INFRACTORES	20,761,327	
PREVENCION Y READAPTACION SOCIAL	222,772,649	
PROTECCION CIVIL	9,029,869	
ADMINISTRACION DE LOS RECURSOS	54,440,817	
CAPACITACION PARA LA PREVENCION DEL DELITO	17,283,021	
SEGURIDAD SOCIAL A LOS TRABAJADORES AL SERVICIO DEL ESTADO	68,381,181	
SEGURIDAD PUBLICA	388,951,502	1,288,295,009
PROCURACION DE JUSTICIA		
DELITOS CONTRA LA SALUD	435,464	
INVESTIGAR Y DETENER INFRACTORES	508,842,193	
SERVICIOS PERICIALES	64,152,890	
GARANTIA DE LOS DERECHOS HUMANOS	60,235,569	
ADMINISTRACION DE LOS RECURSOS	110,964,692	
CAPACITACION PARA EL FORTALECIMIENTO DE LA PROCURACION DE JUSTICIA	13,628,066	
SEGURIDAD SOCIAL A LOS TRABAJADORES AL SERVICIO DEL ESTADO	81,218,622	
MODERNIZACION Y DESARROLLO TECNOLOGICO PARA LA PROCURACION DE JUSTICIA	6,941,665	846,419,161
COORDINACION DE LA POLITICA INTERIOR		
DEFINICION DE POLITICAS PUBLICAS	28,855,580	
INFORMACION Y ANALISIS POLITICO	4,935,402	
VINCLACION CON DEPENDENCIAS, ORGANISMOS, INSTITUCIONES Y MUNICIPIOS	37,376,396	
APOYO A LA DEMOCRATIZACION INTEGRAL	34,443,398	
ORGANIZACION, DIRECCION Y VIGILANCIA DE LOS PROCESOS ELECTORALES	43,492,157	
DIFUSION Y PROMOCION DE LA ACTIVIDAD DE GOBIERNO	3,868,689	
RELACIONES CON LA CIUDADANIA Y LAS ORGANIZACIONES	36,368,505	
CONCILIACION Y ARBITRAJE	24,981,881	
CONDUCCION DE LA POLITICA LABORAL	10,354,198	
NORMATIVIDAD EN LAS CONDICIONES DEL EMPLEO	4,167,223	
SERVICIO ESTATAL DE EMPLEO	12,742,839	
SERVICIOS REGISTRALES	82,542,176	
SERVICIOS DE EMISION DE PASAPORTES INTERNACIONALES	9,992,245	
ADMINISTRACION DE LOS RECURSOS	133,833,892	
SEGURIDAD SOCIAL A LOS TRABAJADORES AL SERVICIO DEL ESTADO	37,333,227	505,287,808
ADMINISTRACION DE LOS RECURSOS DEL ESTADO		
EJECUCION	49,559,782	
FISCALIZACION	39,536,024	
INGRESO RECAUDATORIO	222,199,805	
ADMINISTRACION DE LA DEUDA PUBLICA	242,909	
POLITICA HACENDARIA	7,736,826	
ADMINISTRACION DEL PATRIMONIO ESTATAL	7,403,138	
ADMINISTRACION DE LOS RECURSOS EN LAS DEPENDENCIAS	281,258,224	
ADMINISTRACION DEL RECURSO HUMANO	71,797,129	
CAPACITACION A SERVIDORES PUBLICOS	9,492,458	
CONTROL Y EVALUACION DE LA GESTION PUBLICA	43,329,279	
REGULACION Y CONTROL DE ADQUISICIONES	4,447,819	
SUMINISTRO Y MANTENIMIENTO DE BIENES Y SERVICIOS	143,116,585	
SEGURIDAD SOCIAL A LOS TRABAJADORES AL SERVICIO DEL ESTADO	67,639,646	
INFRAESTRUCTURA ADMINISTRATIVA Y OPERATIVA	7,962,098	
MODERNIZACION Y DESARROLLO TECNOLOGICO Y ADMINISTRATIVO	62,579,021	1,018,300,743

GOBIERNO DEL ESTADO DE CHIHUAHUA
ESTADO DE MOVIMIENTOS DE EGRESOS CLASIFICACION FUNCIONAL
POR EL PERIODO DEL 1º DE ENERO AL 31 DE DICIEMBRE DE 2008

25

CONCEPTO	PARCIAL	TOTAL
PROPORCIONAR SERVICIOS DE EDUCACION, CULTURA Y DEPORTE		
EDUCACION INICIAL	2,476,716	
DESARROLLO INFANTIL	73,510,181	
ORIENTACION A PADRES DE FAMILIA /NO ESCOLARIZADA	2,124,107	
EDUCACION PREESCOLAR	1,282,649,581	
EDUCACION PREESCOLAR INDIGENA	44,063,777	
RENOVACION CURRICULAR Y PEDAGOGICA DE PREESCOLAR	1,354,785	
EDUCACION PRIMARIA	4,400,210,926	
CONOCE A TUS ABUELOS	29,832	
DISTRIBUCION LIBROS DE TEXTO	982,080	
GOBERNADOR INFANTIL	91,794	
OLIMPIADA DEL CONOCIMIENTO	1,166,364	
PARLAMENTO DE LAS NIÑAS Y NIÑOS DE MEXICO	148,239	
PROGRAMA DE EDUCACION PRIMARIA PARA NIÑOS Y NIÑAS MIGRANTES	1,278,257	
RECUPERACION DE NIÑOS CON ATRASO ESCOLAR	519,065	
ALBERGUES ESCOLARES RURALES	5,410,653	
EDUCACION REGIONAL INTEGRAL	23,878,326	
PROGRAMA DE EDUCACION RURAL A TRAVES DE LA EDUCACION	781,441	
EDUCACION PRIMARIA INDIGENA	249,513,818	
PROGRAMA ASESOR TECNICO PEDAGOGICO	1,643,302	
INTEGRACION SOCIAL	6,623,607	
EDUCACION SECUNDARIA	1,384,762,980	
LIBROS DE TEXTO	8,642,937	
REFORMA DE SECUNDARIA	3,353,979	
RENOVACION PEDAGOGICA	631,240	
EDUCACION SECUNDARIA TECNICA	1,010,278,695	
EDUCACION POR TELESECUNDARIA	256,610,229	
PROGRAMA PARA EL FORTALECIMIENTO DEL SERVICIO DE LA EDUCACION TEL	2,297,477	
ATENCION A LAS ASOCIACIONES DE PADRES DE FAMILIA	386,848	
MATERIAL DIDACTICO EN LAS ESCUELAS	4,431,270	
EDUCACION BASICA PARA ADULTOS	90,664,394	
EDUCACION A DISTANCIA	1,340,879	
MUSICA EN MI ESCUELA	81,815	
PREINSCRIPCIONES DE FEBRERO EN EDUCACION BASICA	8,540	
PROGRAMA DE SEGURIDAD ESCOLAR	2,383,840	
PROGRAMA DE VALORES EN LAS ESCUELAS	166,220	
PROGRAMA ESTATAL DE LECTURA	1,478,477	
PROGRAMA NACIONAL DE LECTURA	989,370	
SEGURO ESCOLAR	7,101,246	
VER BIEN PARA APRENDER MEJOR	2,932,962	
EDUCACION ESPECIAL	417,416,600	
FORTALECIMIENTO DE LA EDUCACION ESPECIAL Y DE LA INTEGRACION EDUCATIVA	1,816,161	
SERVICIOS DE APOYO A LA EDUCACION REGULAR	343,823	
CURSOS DE VERANO	3,693,082	
EDUCACION FISICA	209,558,990	
OLIMPIADA JUVENIL	3,690,074	
CAPACITACION PARA EL TRABAJO	259,996	
ASESORIA Y CAPACITACION BASADA EN COMPETENCIAS LABORALES	2,994	
EVALUACION DE COMPETENCIAS LABORALES	73,474	
MISIONES CULTURALES RURALES	86,305	
DISTRIBUCION DE ANTOLOGIAS EDUCATIVAS	696,659	
EDUCACION EN BACHILLERATO	428,620,750	
EDUCACION MEDIA SUPERIOR ABIERTA	3,341,101	
EDUCACION MEDIA SUPERIOR TECNOLOGICA	166,727,383	
EDUCACION POR TELEBACHILLERATO	63,129,171	
EL MUNDO DE LOS MATERIALES	545,751	
PLANEACION Y PRESUPUESTACION DE EDUCACION MEDIA SUPERIOR	103,231	
EDUCACION NORMAL RURAL	9,120,213	
EDUCACION NORMAL GENERAL	94,847,124	
FORMACION Y ACTUALIZACION DE DOCENTES	265,568	
SEPA INGLES	297,593	
EDUCACION SUPERIOR PEDAGOGICA	96,979,870	
EDUCACION PEDAGOGICA ABIERTA	219,455	
EDU 258,756,303	2,067,383,670	
EDUCACION SUPERIOR TECNOLOGICA	63,184,792	
BECAS EN EL EXTRANJERO	4,019,734	
FORMACION CONTINUA DE MAESTROS EN SERVICIO	93,838,595	
REGISTRO ESTATAL DE PROFESIONES	769,085	
PLANEACION DE LA EDUCACION SUPERIOR	47,413	
BECAS PARA MADRES JOVENES Y JOVENES EMBARAZADAS	1,176,500	
ACREDITACION Y CERTIFICACION ESCOLAR	1,275,405	
CONCURSOS ACADEMICOS	42,402	
DIFUSION Y LOGISTICA EDUCATIVA	213,351	
GENERACION 10	4,657,010	
SUPERVISION Y ASESORIA EDUCATIVA	102,439	
CAPACITACION AL MAGISTERIO	2,917,773	
ORIENTACION EDUCATIVA	610,722	
PROMOCION Y DIFUSION DE LA CULTURA	165,359,841	
PRESERVACION Y DIFUSION DEL PATRIMONIO HISTORICO	56,138	
EDUCACION ARTISTICA	295,280	
FOMENTO Y DESARROLLO CULTURAL	1,589,563	
TRES SIGLOS, TRES FIESTAS	3,413,000	
DEPORTE Y RECREACION	197,378,771	
INVESTIGACION	32,852,630	
CIENCIA Y TECNOLOGIA	27,155,837	
SISTEMA ESTATAL DE INVESTIGACIONES	45,990	
FOMENTO EDUCATIVO A INSTITUCIONES	55,299,859	

CONCEPTO	PARCIAL	TOTAL
PROPORCIONAR SERVICIOS DE EDUCACION, CULTURA Y DEPORTE		
ADMINISTRACION DE LOS RECURSOS EDUCATIVOS	677,287,918	
ADMINISTRACION REGIONAL DE LOS RECURSOS EDUCATIVOS	4,165,217	
ADMINISTRACION DE LOS RECURSOS DE EDUCACION SUPERIOR PEDAGOGICA	511,889	
SEGURIDAD SOCIAL A LOS TRABAJADORES AL SERVICIO DEL ESTADO	1,624,260,600	
MEJORA REGULATORIA	1,894,102	
PLANEACION EDUCATIVA	3,521,361	
MICROPLANEACION	110,231	
SISTEMA DE CONTROL ESCOLAR	391,651	
EVALUACION EDUCATIVA	32,661	
CARRERA ADMINISTRATIVA	986,895	
CARRERA MAGISTERIAL	560,720	
EVALUACION Y ESTIMULO AL DESEMPEÑO LABORAL	608,347	
SISTEMA ESTATAL DE POLITICA EDUCATIVA	41,679	
SISTEMA NACIONAL DE POLITICA EDUCATIVA	15,680	
ESCUELA DIGNA	74,687,593	
INFRAESTRUCTURA EDUCATIVA	420,881,847	
PRESERVACION DE PLANTELES ESCOLARES	10,587,609	
SITIOS HISTORICOS Y CULTURALES	62,778,156	
INFRAESTRUCTURA DEPORTIVA	69,822,635	
ESTIMULOS A LA EDUCACION BASICA	9,973,844	16,065,642,052
PROPORCIONAR SERVICIOS DE SALUD Y ASISTENCIA SOCIAL		
FOMENTO A LA SALUD	238,760,297	
VIVE SIN DROGAS	1,711,379	
TRASPLANTES	877,037	
ADICCIONES	2,131,487	
ATENCION MEDICA	1,353,890,955	
ASISTENCIA SOCIAL A LA COMUNIDAD	481,435,373	
ENCUENTRO CON NUESTRA GENTE	20,594,115	
VIVE EN PLENITUD	121,105,941	
ATENCION A LA COMUNIDAD MENONITA	830,856	
ATENCION A PERSONAS CON CAPACIDADES DIFERENTES	36,898,933	
EL ALIVIANE	600,873	
ESPACIO ABIERTO	5,964,211	
HOGARES DE BIENESTAR Y DESARROLLO INFANTIL	13,104,000	
ATENCION AL ADULTO MAYOR	1,793,331	
POBLACION EN DESAMPARO	5,483,248	
REDES DE ECONOMIA POPULAR SOLIDARIA	467,661	
VALORES	452,342	
VETERANOS DE LA REVOLUCION	1,320,413	
LA MUJER EMBARAZADA Y SUS HIJOS	5,302,079	
ORIENTACION EN PLANIFICACION FAMILIAR SEXUAL	5,205,740	
SEGURIDAD SOCIAL A LA COMUNIDAD	484,092,879	
ADMINISTRACION DE LOS RECURSOS	56,376,148	
SEGURIDAD SOCIAL A LOS TRABAJADORES AL SERVICIO DEL ESTADO	6,876,150	
CENTROS DE SALUD	68,959,805	
INFRAESTRUCTURA HOSPITALARIA	88,358,992	
VIVIENDA DIGNA	22,907,001	
VIVIENDA PROGRESIVA	13,140,524	
ASISTENCIA SOCIAL Y SERVICIOS COMUNITARIOS	142,747,344	3,181,389,114
PROMOCION DEL DESARROLLO URBANO Y RURAL		
POLITICA Y PLANEACION DEL DESARROLLO URBANO	23,027,250	
REGULARIZACION DE LOS ASENTAMIENTOS HUMANOS	5,790,987	
FOMENTO DE EQUIPAMIENTO URBANO	5,697,379	
PROMOCION DE LA JUSTICIA AGRARIA	1,727,689	
REGULACION DE LOS PRODUCTOS E INSUMOS AGROPECUARIOS Y FORESTALES	19,326,925	
ADMINISTRACION DE LOS RECURSOS	17,911,802	
SEGURIDAD SOCIAL A LOS TRABAJADORES AL SERVICIO DEL ESTADO	5,642,043	
ADMINISTRACION DE LOS RECURSOS PARA EL DESARROLLO RURAL	24,417,346	
SEGURIDAD SOCIAL A LOS TRABAJADORES AL SERVICIO DEL ESTADO	9,482,252	
ADQUISICION Y HABILITACION DE RESERVAS TERRITORIALES	23,811,612	
DESARROLLO DE AREAS DE RIEGO	17,793,387	
CAMINOS RURALES	67,046,022	
AGUA POTABLE	239,423,425	
ALCANTARILLADO	111,694,036	
MECANIZACION DEL CAMPO	70,015,936	
VIALIDADES URBANAS	627,160,442	
URBANIZACION	212,746,717	1,482,715,250

GOBIERNO DEL ESTADO DE CHIHUAHUA
ESTADO DE MOVIMIENTOS DE EGRESOS CLASIFICACION FUNCIONAL
POR EL PERIODO DEL 1º DE ENERO AL 31 DE DICIEMBRE DE 2008

27

CONCEPTO	PARCIAL	TOTAL
PROMOCION DEL DESARROLLO ECONOMICO Y REGIONAL		
DEFINICION Y CONDUCCION DE LA PLANEACION DEL DESARROLLO REGIONAL	34,261,338	
DEFINICION Y CONDUCCION DE LA PLANEACION DEL DESARROLLO ECONOMICO	8,059,038	
APOYO A PYMES	16,015,125	
APOYO A MAQUILADORAS	1,365,990	
FOMENTO AGRICOLA	2,163,679	
FOMENTO ARTESANAL	2,820,223	
FOMENTO COMERCIAL	7,772,657	
FOMENTO FORESTAL	1,305,197	
FOMENTO INDUSTRIAL	54,104,340	
FOMENTO MINERO - METALURGICO	8,416,845	
FOMENTO PECUARIO	2,000,064	
FOMENTO TURISTICO	38,540,750	
INSTRUMENTACION DE ESQUEMAS DE FORMACION EMPRENDEDORA	1,459,645	
DESARROLLO DE PROGRAMAS DE CAPACITACION DE ALTO NIVEL	6,425,476	
PROMOCION DE LA CAPACITACION Y EL EMPLEO	16,435,988	
PARTICIPACION DE FERIAS Y EXPOSICIONES CON CRITERIOS DE NEGOCIOS	12,119,862	
PROMOCION DE MERCADOS PARA PRODUCTOS Y SERVICIOS LOCALES	14,341,174	
SERVICIOS DE TRANSPORTE Y TELECOMUNICACIONES	28,664,496	
DESARROLLO MUNICIPAL	4,952,441,918	
ADMINISTRACION DE LOS RECURSOS	84,275,281	
ADMINISTRACION DE LOS PROGRAMAS DE INVERSION	9,715,278	
SEGURIDAD SOCIAL A LOS TRABAJADORES AL SERVICIO DEL ESTADO	23,294,163	
INFRAESTRUCTURA DE APOYO PARA ACTIVIDADES ECONOMICAS	399,725,249	
APOYO A EMPRESAS SOCIALES	3,761,745	
APOYO A LA PRODUCCION PRIMARIA	125,153,336	
CARRETERAS	2,038,232,466	
DESARROLLO DE INFRAESTRUCTURA PECUARIA	7,734,123	
ELECTRIFICACION	66,683,280	
EDIFICIOS	1,069,944	
FOMENTO A LA PRODUCCION Y PRODUCTIVIDAD	353,248,696	
INFRAESTRUCTURA AEROPORTUARIA	5,789,828	
OBRAS DE DESARROLLO REGIONAL	151,000,959	
MAQUINARIA Y EQUIPO	31,185	8,478,429,338
PRESERVACION DEL MEDIO AMBIENTE Y LOS RECURSOS NATURALES		
PROMOCION DE LAS NORMAS PARA LA CONSERVACION DEL MEDIO AMBIENTE	5,912,010	
REGULACION ECOLOGICA	667,486	
ECOLOGIA PRODUCTIVA	1,217,744	
PROTECCION DE AREAS Y CAUCES FEDERALES	2,114,778	
PROTECCION Y PRESERVACION ECOLOGICA	118,148,555	
FONDO ESTATAL DE PROTECCION AL MEDIO AMBIENTE	3,630,232	131,690,805
CERTIFICADOS BURSATILES		
CERTIFICADOS BURSATILES		897,557,668
SUMAN LOS EGRESOS TOTALES		35,051,891,982

ESTADO DE PARTICIPACIONES
A MUNICIPIOS

GOBIERNO DEL ESTADO DE CHIHUAHUA
ESTADO DE PARTICIPACIONES A MUNICIPIOS
POR EL PERIODO DEL 1º DE ENERO AL 31 DE DICIEMBRE DE 2008

29

MUNICIPIO	PARTICIPACIONES	FONDO PARA EL FORTALECIMIENTO DE LOS MUNICIPIOS	FONDO PARA LA INFRAESTRUCTURA SOCIAL MUNICIPAL	APOYOS A CERESO Y MULTAS DE TRANSITO	TOTAL
1 AHUMADA	\$ 23,239,777.22	\$ 4,778,981.38	\$ 2,764,877.60	\$	30,783,636.20
2 ALDAMA	21,330,019.56	8,101,080.17	3,403,609.81		32,834,709.54
3 ALLENDE	18,520,631.89	3,367,333.11	1,830,520.00		23,718,485.00
4 AGUILAS SERDAN	16,614,383.68	2,531,511.57	1,272,549.31		20,418,444.56
5 ASCENSION	17,429,491.27	9,125,177.31	6,335,653.41		32,890,321.99
6 BACHINIVA	15,297,841.81	2,381,136.21	1,998,978.30		19,677,956.32
7 BALLEZA	20,757,722.19	6,616,079.66	20,876,205.83		48,250,007.68
8 BATOPILAS	15,955,187.58	5,419,194.42	19,866,147.63		41,240,529.63
9 BOCOYNA	31,335,351.34	12,187,686.19	24,911,588.83		68,434,626.36
10 BUENAVENTURA	25,655,569.86	8,367,597.79	5,080,698.31		39,103,865.96
11 CAMARGO	72,384,681.99	19,238,588.16	7,346,681.31	304,130.00	98,969,951.46
12 CARICHI	15,718,091.65	3,413,790.27	10,801,501.91		29,933,383.83
13 CASAS GRANDES	15,089,641.32	3,428,461.29	4,089,264.10		22,607,366.71
14 CORONADO	11,061,228.64	833,784.89	691,695.20		12,586,708.73
15 COYAME	12,029,153.85	592,125.48	509,512.60		13,130,791.93
16 CUAUHTEMOC	132,955,571.72	54,927,516.24	19,440,746.63	800,600.00	207,323,834.59
17 CUSIHUIRIACHI	15,632,761.37	1,970,357.14	2,282,305.51		19,885,424.02
18 CHIHUAHUA	544,611,447.05	309,222,134.67	53,536,341.37		907,369,923.09
19 CHINIPAS	14,136,569.46	3,044,578.47	6,937,043.41	206,450.00	24,118,191.34
20 DELICIAS	124,683,646.61	51,840,964.13	13,818,340.12	696,232.34	190,342,950.86
21 DR. BELISARIO DOMINGUEZ	13,670,024.92	1,062,811.18	1,035,519.41		15,768,355.51
22 EL TULE	11,288,240.93	740,870.46	1,037,501.60		13,066,612.99
23 GALEANA	12,390,326.44	1,537,979.23	776,361.10		14,704,666.77
24 GOMEZ FARIAS	15,769,577.16	3,090,220.54	2,474,045.50		21,333,843.20
25 GRAN MORELOS	11,871,405.96	1,260,050.07	1,087,694.70		14,219,150.73
26 GUADALUPE	18,756,035.11	3,727,987.99	3,215,467.00		25,699,490.10
27 GUADALUPE Y CALVO	39,001,863.60	21,131,517.10	62,950,129.79	442,520.00	123,083,510.49
28 GUACHOCHI	33,807,495.06	18,697,402.18	55,016,472.68	871,780.00	107,521,369.92
29 GUAZAPARES	14,370,519.19	3,264,231.38	10,326,510.21		27,961,260.78
30 GUERRERO	46,476,699.95	15,179,693.60	18,474,591.63	297,620.00	80,130,985.18
31 HIDALGO DEL PARRAL	125,270,498.26	42,186,012.36	12,413,270.92		179,869,781.54
32 HUEJOTITAN	12,197,269.47	422,190.50	582,426.20		13,201,886.17
33 IGNACIO ZARAGOZA	15,132,523.07	2,702,261.75	2,611,465.00		20,446,249.82
34 JANOS	13,829,520.03	3,346,143.21	3,565,074.71		20,740,737.95
35 JIMENEZ	49,472,155.33	16,491,092.00	7,700,069.81	103,630.00	73,663,317.14
36 JUAREZ	652,695,665.20	535,210,855.13	151,592,726.42	27,721,101.50	1,339,499,246.75
37 JULIMES	12,711,945.95	1,836,690.73	1,206,334.10		15,754,970.78
38 LA CRUZ	12,216,646.79	1,407,164.66	819,916.00		14,443,727.45
39 LOPEZ VILLA	13,851,130.75	1,595,031.33	1,002,479.60		16,448,641.68
40 MADERA	57,133,714.69	13,053,257.32	14,404,921.12		84,591,893.13
41 MAGUARICHI	11,175,544.49	862,311.52	2,120,591.80		14,158,447.81
42 MANUEL BENAVIDES	13,375,067.73	652,030.82	643,939.10		14,671,037.65
43 MATACHI	11,699,572.01	1,291,428.66	1,158,608.90		14,149,609.57
44 MATAMOROS	12,424,212.89	1,753,963.71	1,418,481.10		15,596,657.70
45 MEOQUI	32,827,658.82	16,866,825.45	7,102,175.71	43,851.84	56,796,659.98
46 MORELOS	13,590,645.85	2,922,729.86	14,716,838.22		31,230,213.93
47 MORIS	12,086,871.59	2,096,280.54	5,175,731.71		19,358,883.84
48 NAMIQUIPA	34,728,504.96	8,278,351.90	5,921,387.01		48,928,243.87
49 NONOAVA	11,896,860.63	1,145,129.27	2,455,691.00		15,497,680.90
50 NUEVO CASAS GRANDES	57,850,731.52	22,173,543.36	9,447,761.91	421,656.19	89,472,036.79
51 OCAMPO	16,273,668.06	2,566,557.30	8,225,129.31	52,120.00	27,065,354.67
52 OJINAGA	35,017,597.91	8,621,890.18	5,120,568.61	81,360.00	48,760,056.70
53 PRAXEDIS G. GUERRERO	11,970,910.09	3,469,620.92	3,071,457.31		18,511,988.32
54 RIVA PALACIO	20,148,232.32	3,183,134.86	2,470,618.30		25,801,985.48
55 ROSALES	17,093,453.02	6,493,823.40	3,407,014.71		26,994,291.13
56 ROSARIO	12,120,103.18	848,455.80	1,176,659.60		14,145,218.58
57 SAN FCO. DE BORJA	11,863,850.20	914,066.21	989,886.30		13,767,802.71
58 SAN FCO. DE CONCHOS	12,124,528.70	1,087,669.51	598,362.60		13,810,560.81
59 SAN FCO. DEL ORO	22,900,481.97	1,971,578.70	1,284,895.50		26,156,956.17
60 SANTA BARBARA	35,444,701.49	4,124,097.33	2,064,357.80		41,633,156.62
61 SANTA ISABEL	12,105,625.58	1,556,724.82	917,594.00		14,579,944.40
62 SATEVO	15,081,711.09	1,571,395.86	1,873,625.20		18,526,732.15
63 SAUCILLO	40,970,640.22	11,617,565.91	6,118,642.71		58,706,848.84
64 TEMOSACHIC	15,130,170.76	2,575,115.61	5,813,974.81		23,519,261.18
65 URIQUE	20,641,466.43	7,973,526.39	23,265,051.64		51,880,044.46
66 URUACHI	14,454,998.50	3,233,260.55	12,093,780.42		29,782,039.47
67 ZARAGOZA VALLE DE	15,114,103.32	1,769,042.30	1,936,257.03		18,819,402.65
T O T A L E S	\$ 2,886,463,941.25	\$ 1,320,951,662.01	\$ 690,676,321.00	\$ 32,043,051.87	\$ 4,930,134,976.13

DESGLOSE DE PARTICIPACIONES
A MUNICIPIOS

GOBIERNO DEL ESTADO DE CHIHUAHUA
DESGLOSE DE PARTICIPACIONES A MUNICIPIOS
POR EL PERIODO DEL 1º DE ENERO AL 31 DE DICIEMBRE DE 2008

MUNICIPIO	FONDO GENERAL	FONDO DE FISCALIZACION	FONDO DE FOMENTO MUNICIPAL	IMPUESTO SOBRE TENENCIA	IMPUESTO SOBRE PRODUCCION Y SERVICIOS	IMPUESTO ESPECIAL SOBRE PRODUCCION Y SERVICIOS		IMPUESTO ESPECIAL SOBRE PRODUCCION Y SERVICIOS		IMPUESTO SOBRE AUTOMOVILES NUEVOS	IMPUESTO ESTATAL	TOTAL
						GASOLINA / DIESEL 70%	GASOLINA / DIESEL 30%	GASOLINA / DIESEL 70%	GASOLINA / DIESEL 30%			
1 AHUMADA	16,113,575.63	759,984.49	2,730,634.68	820,629.11	516,696.93	88,412.21	86,929.18	341,930.04	1,780,984.95	23,239,777.22		
2 ALDAMA	14,172,180.97	668,420.12	2,401,932.83	721,758.14	454,444.28	149,872.00	76,455.78	300,733.67	2,384,221.77	21,330,019.56		
3 ALLENDE	12,813,204.72	604,325.02	2,171,365.39	652,548.46	410,867.44	62,296.54	69,124.40	271,896.19	1,465,003.74	18,520,631.89		
4 AQUILES SERDAN	11,842,507.40	558,542.85	2,006,693.27	603,112.97	379,741.11	46,833.50	63,887.70	251,297.98	861,766.90	16,614,383.68		
5 ASCENSION	11,260,088.98	531,073.51	1,908,538.50	573,451.68	361,065.33	168,817.87	60,745.69	238,939.06	2,326,770.64	17,429,491.27		
6 BACHINIVA	10,483,531.13	494,447.75	1,776,625.45	533,903.28	336,164.25	44,051.60	56,556.33	222,460.53	1,350,101.49	15,297,841.81		
7 BALLEZA	13,978,041.48	659,263.67	2,368,939.28	711,871.04	448,219.01	122,399.11	75,408.45	296,614.02	2,096,966.14	20,757,722.19		
8 BATOPILAS	10,871,810.04	512,760.62	1,842,439.22	553,677.49	348,614.81	100,256.41	58,651.01	230,699.80	1,436,278.18	15,955,187.58		
9 BOCOYNA	21,161,201.71	998,051.93	3,586,264.83	1,077,693.67	678,553.79	225,474.99	114,160.00	449,040.69	3,044,909.73	31,335,351.34		
10 BUENAVENTURA	17,278,412.41	814,923.15	2,928,269.77	879,951.70	554,048.51	154,802.50	93,213.21	366,647.89	2,585,300.72	25,655,569.86		
11 CAMARGO	50,282,121.51	2,371,517.92	8,520,820.00	2,560,758.37	1,612,343.39	355,918.49	271,260.93	1,066,986.54	5,342,954.84	72,384,681.99		
12 CARICHI	10,677,670.58	503,604.19	1,809,568.03	543,790.38	342,389.51	63,155.86	57,603.66	226,580.15	1,493,729.29	15,718,091.65		
13 CASAS GRANDES	10,095,252.20	476,134.86	1,710,944.21	514,129.07	323,713.73	63,427.25	54,461.65	214,221.24	1,637,357.12	15,089,641.32		
14 CORONADO	7,765,578.60	366,257.58	1,315,928.96	395,483.92	249,010.57	15,425.21	41,893.58	164,785.57	746,864.65	11,061,228.64		
15 COYAME	8,542,136.46	402,883.35	1,447,474.96	435,032.31	273,911.61	10,954.57	46,082.93	181,264.13	689,413.53	12,029,153.85		
16 CUAUHTEMOC	89,498,293.48	4,221,118.79	15,167,726.47	4,557,952.12	2,869,846.75	1,016,172.19	482,823.49	1,899,153.64	13,242,484.79	132,955,571.72		
17 CUSHUIRIACHI	10,871,810.04	512,760.62	1,842,347.45	553,677.49	348,614.81	36,452.03	58,651.01	230,699.80	1,177,748.12	15,632,761.37		
18 CHIHUAHUA	365,564,613.11	17,241,576.25	61,954,065.64	18,617,405.37	11,722,172.31	5,720,683.08	1,972,140.18	7,757,280.50	54,061,510.61	544,611,447.05		
19 CHINIPAS	9,706,973.27	457,822.01	1,645,008.09	494,354.90	311,263.21	56,325.34	52,366.98	205,981.97	1,206,473.68	14,136,569.46		
20 DELICIAS	84,062,388.46	3,964,738.47	14,246,404.90	4,281,113.39	2,695,539.35	959,070.26	453,497.97	1,783,803.74	12,237,090.07	124,683,646.61		
21 DR. BELISARIO DOMINGUEZ	9,512,833.78	448,665.57	1,612,055.30	484,467.80	305,037.94	19,662.30	51,319.63	201,862.31	1,034,120.29	13,670,024.92		
22 EL TULE	7,959,718.08	375,414.03	1,348,810.37	405,371.01	255,235.85	13,706.37	42,940.92	168,905.22	718,139.09	11,288,240.93		
23 GALEANA	8,736,275.94	412,039.80	1,480,397.13	444,919.42	280,136.90	28,452.99	47,130.28	185,383.77	775,590.22	12,390,326.44		
24 GOMEZ FARIAS	10,677,670.58	503,604.19	1,809,588.43	543,790.38	342,389.51	57,169.85	57,603.66	226,580.15	1,551,180.42	15,769,577.16		
25 GRAN MORELOS	8,153,857.53	384,570.47	1,381,814.12	415,258.11	261,461.08	23,311.24	43,988.25	173,024.86	1,034,120.29	11,871,405.96		
26 GUADALUPE	13,007,344.18	613,481.46	2,204,246.79	662,435.57	417,092.70	68,968.67	70,171.73	276,015.83	1,436,278.18	18,756,035.11		
27 GUADALUPE Y CALVO	25,820,548.87	1,217,806.50	4,376,132.16	1,314,984.03	827,960.14	390,938.10	139,296.14	547,911.99	4,366,285.66	39,001,863.60		
28 GUACHOCHI	21,937,759.58	1,034,677.71	3,718,300.24	1,117,242.06	703,454.83	345,906.42	118,349.34	465,519.22	4,366,285.66	33,807,495.06		
29 GUAZAPARES	9,706,973.27	457,822.01	1,645,089.67	494,354.90	311,263.21	60,389.00	52,366.98	205,981.97	1,436,278.18	14,370,519.19		
30 GUERRERO	30,868,174.98	1,455,873.95	5,231,629.76	1,572,048.56	989,816.99	280,827.99	166,526.97	655,022.62	5,256,778.12	46,476,699.95		
31 HIDALGO DEL PARRAL	85,809,643.66	4,047,146.42	14,541,878.68	4,370,097.28	2,751,566.72	780,451.32	462,924.03	1,820,880.52	10,685,909.63	125,270,498.26		
32 HUEJOTITAN	8,736,275.94	412,039.80	1,480,335.95	444,919.42	280,136.90	7,810.60	47,130.28	185,383.77	603,236.82	12,197,269.47		
33 IGNACIO ZARAGOZA	10,289,391.66	485,291.31	1,743,764.42	524,016.17	329,939.00	49,992.49	55,508.98	218,340.86	1,436,278.18	15,132,523.07		
34 JANOS	9,124,554.87	430,352.68	1,546,496.43	464,693.62	292,587.43	61,904.36	49,224.95	193,623.02	1,666,082.67	13,829,520.03		
35 JIMENEZ	33,780,266.96	1,593,220.53	5,724,687.64	1,720,355.03	1,083,195.97	305,089.24	182,237.08	716,817.21	4,366,285.66	49,472,155.33		
36 JUAREZ	424,388,871.12	20,015,977.54	71,929,406.25	21,613,196.04	13,608,427.32	9,901,528.37	2,289,484.03	9,005,531.16	79,943,243.37	652,695,665.20		
37 JULIMES	8,736,275.94	412,039.80	1,480,509.28	444,919.42	280,136.90	33,979.14	47,130.28	185,383.77	1,091,571.42	12,711,945.95		
38 LA CRUZ	8,542,136.46	402,883.35	1,447,536.14	435,032.31	273,911.61	26,032.96	46,082.93	181,264.13	861,766.90	12,216,646.79		
39 LOPEZ VILLA	9,706,973.27	457,822.01	1,644,916.33	494,354.90	311,263.21	29,508.50	52,366.98	205,981.97	947,943.58	13,851,130.75		
40 MADERA	39,410,311.46	1,858,757.29	6,678,635.69	2,007,080.87	1,263,728.62	241,488.35	212,609.90	836,286.77	4,624,815.74	57,133,714.69		
41 MAGUARICHI	7,959,718.08	375,414.03	1,348,769.58	405,371.01	255,235.85	15,952.98	42,940.92	168,905.22	603,236.82	11,175,544.49		
42 MANUEL BENAVIDES	9,512,833.78	448,665.57	1,611,953.33	484,467.80	305,037.94	12,062.72	51,319.63	201,862.31	746,864.65	13,375,067.73		
43 MATACHI	8,153,857.53	384,570.47	1,381,752.95	415,258.11	261,461.08	23,891.86	43,988.25	173,024.86	861,766.90	11,699,572.01		
44 MATAMOROS	8,542,136.46	402,883.35	1,447,607.51	435,032.31	273,911.61	32,448.74	46,082.93	181,264.13	1,062,845.85	12,424,212.89		
45 MEOQUI	21,549,480.63	1,016,364.81	3,652,364.09	1,097,467.86	691,004.32	312,040.28	116,254.67	457,279.93	3,935,402.22	32,827,658.82		
46 MORELOS	9,318,694.36	439,509.12	1,579,214.68	474,580.70	298,812.66	54,071.22	50,272.29	197,742.69	1,177,748.12	13,590,645.85		
47 MORIS	8,347,997.00	393,726.92	1,414,685.32	425,145.20	267,686.35	38,781.58	45,035.59	177,144.48	976,669.15	12,086,871.59		
48 NAMIQUIPA	23,102,596.37	1,089,616.36	3,915,496.90	1,176,564.65	740,806.43	153,151.57	124,633.40	490,237.06	3,935,402.22	34,728,504.96		
49 NONOAVA	8,347,997.00	393,726.92	1,414,624.14	425,145.20	267,686.35	21,185.17	45,035.59	177,144.48	804,315.77	11,896,860.63		
50 NUEVO CASAS GRANDES	39,022,032.53	1,840,444.42	6,613,229.77	1,987,306.68	1,251,278.08	410,215.75	210,515.22	828,047.48	5,687,661.59	57,850,731.52		
51 OCAMPO	11,260,088.98	531,073.51	1,908,171.44	573,451.68	361,065.33	47,482.02	60,745.69	238,939.06	1,292,650.36	16,273,668.06		
52 OJINAGA	23,879,154.24	1,126,242.08	4,046,798.17	1,216,113.05	765,707.49	159,506.95	128,822.76	506,715.61	3,188,537.57	35,017,597.91		
53 PRAXEDIS G. GUERRERO	7,959,718.08	375,414.03	1,349,034.69	405,371.01	255,235.85	64,188.80	42,940.92	168,905.22	1,350,101.49	11,970,910.09		
54 RIVA PALACIO	13,978,041.48	659,263.67	2,368,745.55	711,871.04	448,219.01	58,888.68	75,408.45	296,614.02	1,551,180.42	20,148,232.32		
55 ROSALES	11,260,088.98	531,073.51	1,908,436.54	573,451.68	361,065.33	120,137.23	60,745.69	238,939.06	2,039,515.00	17,093,453.02		
56 ROSARIO	8,542,136.46	402,883.35	1,447,505.55	435,032.31	273,911.61	15,696.62	46,082.93	181,264.13	775,590.22	12,120,103.18		
57 SAN FCO. DE BORJA	8,347,997.00	393,726.92	1,414,613.95	425,145.20	267,686.35	16,910.49	45,035.59	177,144.48	775,590.22	11,863,850.20		
58 SAN FCO. DE CONCHOS	8,542,136.46	402,883.35	1,447,505.55	435,032.31	273,911.61	20,122.14	46,082.93	181,264.13	775,590.22	12,124,528.70		
59 SAN FCO. DEL ORO	16,113,575.63	759,984.49	2,730,532.71	820,629.11	516,696.93	36,474.59	86,929.18	341,930.04	1,493,729.29	22,900,481.97		
60 SANTA BARBARA	25,043,991.02	1,181,180.74	4,243,780.66	1,275,435.62	803,059.09	76,296.87	135,106.78	531,433.45	2,154,417.26	35,444,701.49		
61 SANTA ISABEL	8,347,997.00	393,726.92	1,414,695.52	425,145.20	267,686.35	28,799.81	45,035.59	177,144.48	1,005,394.71	12,105,625.58		
62 SATEVO	10,483,531.13	494,447.75	1,776,554.08	533,903.28	336,164.25	29,071.20	56,556.33	222,460.53	1,149,022.54	15,081,711.09		
63 SAUCILLO	27,567,804.07	1,300,214.46	4,672,095.37	1,403,967.92	883,987.51	214,927.64	148,722.20	584,988.77	4,193,932.28	40,970,640.22		
64 TEMOSACHIC	10,289,391.66	485,291.31	1,743,764.42	524,016.17	329,939.00	47,640.18	55,508.98	218,340.86	1,436,278.18	15,130,170.76		
65 URIQUE	13,589,762.57	640,950.79	2,303,288.64	692,096.86	435,768.47	147,512.15	73,313.76	288,374.73	2,470,398.46	20,641,466.43		
66 URUACHI	9,901,112.72	466,978.42	1,677,920.06	504,242.00	317,488.48	59,816.14	53,414.31	210,101.59	1,263,924.79	14,454,998.50		
67 ZARAGOZA VALLE DE	10,483,531.13	494,447.75	1,776,564.27	533,903.28	336,164.25	32,727.65	56,556.33	222,460.53	1,177,748.12	15,114,103.32		
T O T A L E S .	1,941,394,652.66	91,564,398.59	329,017,928.14	98,870,979.00	62,252,641.11	24,437,920.31	10,473,394.38</					

ANEXO GRAFICO

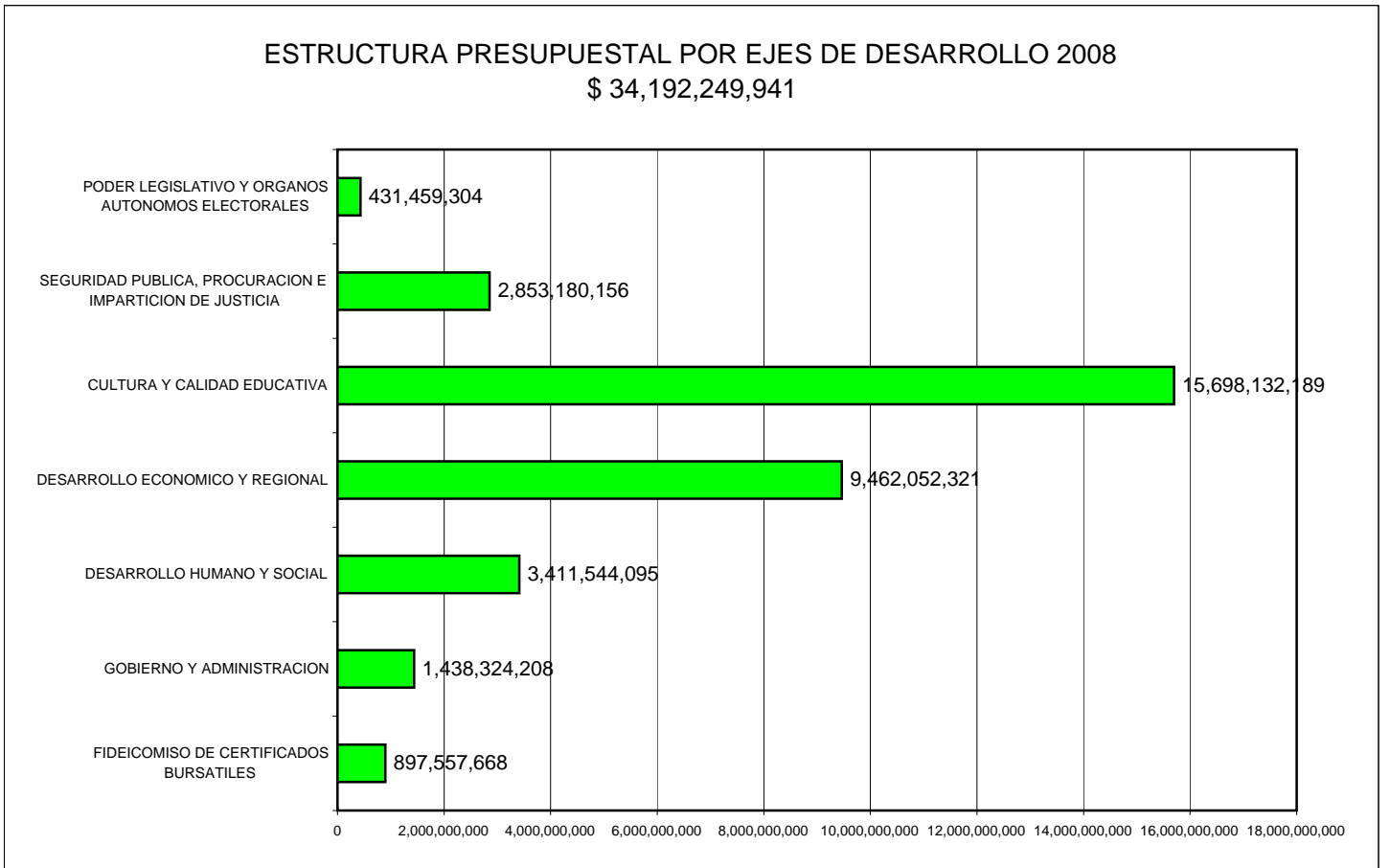
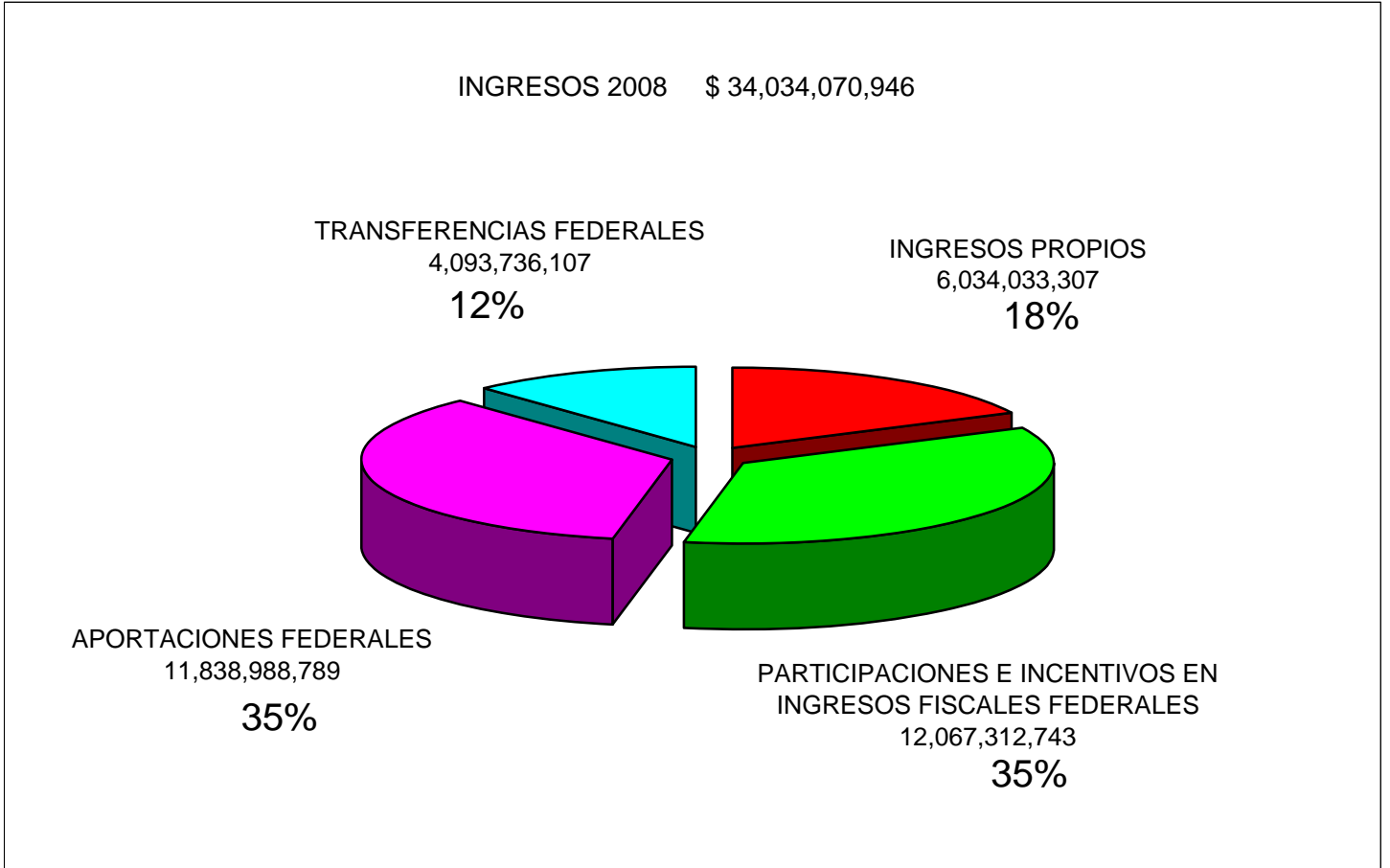

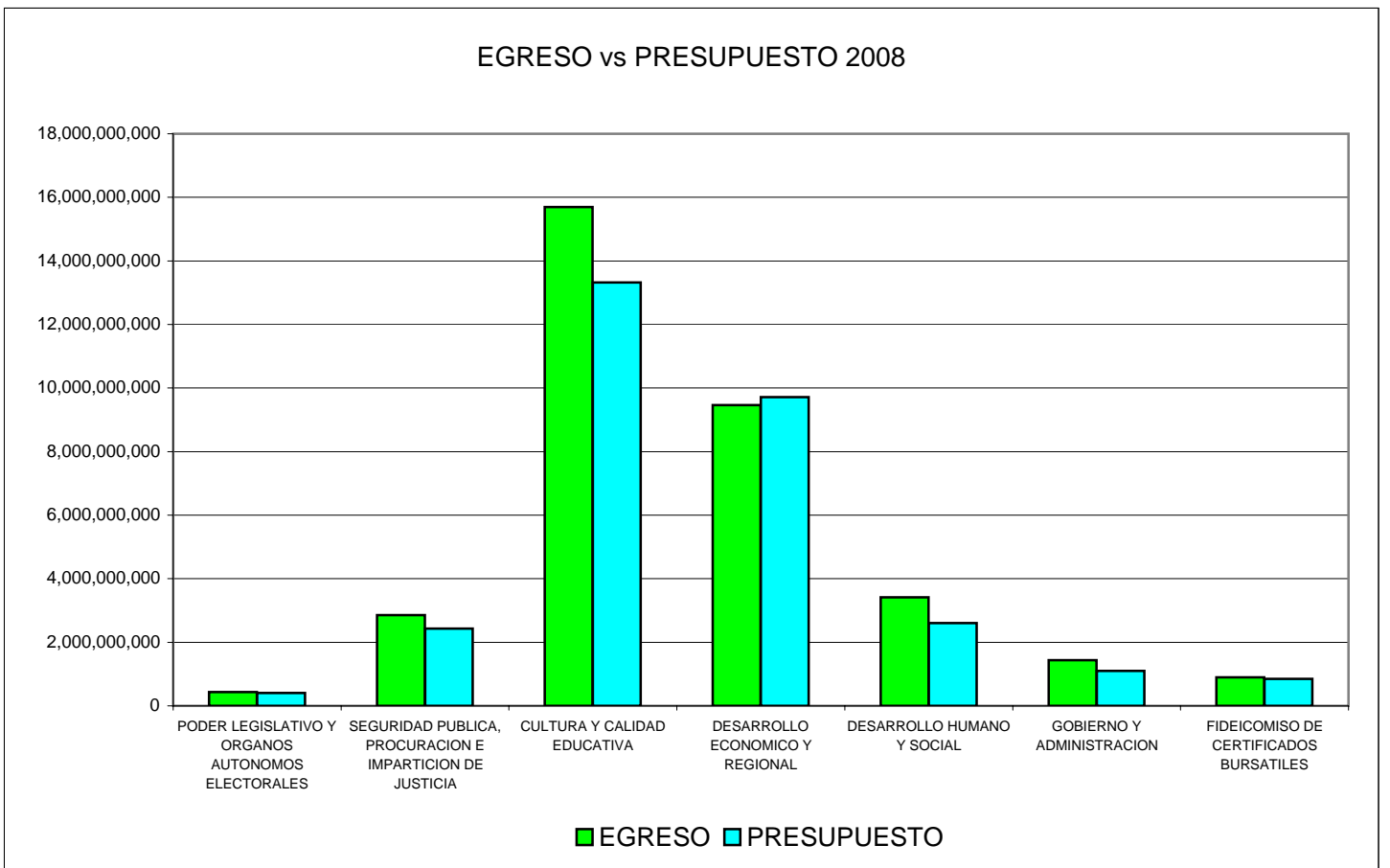
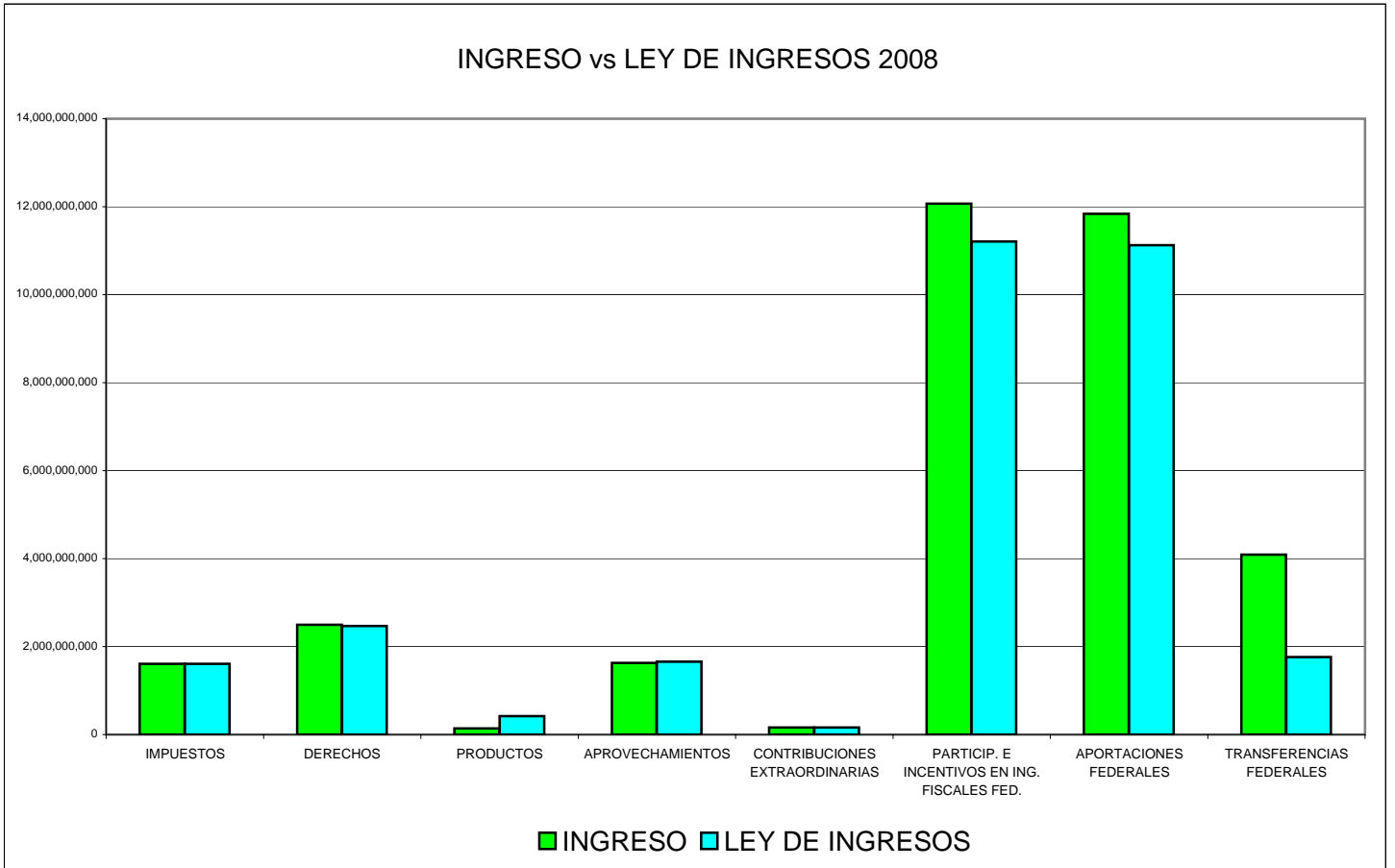

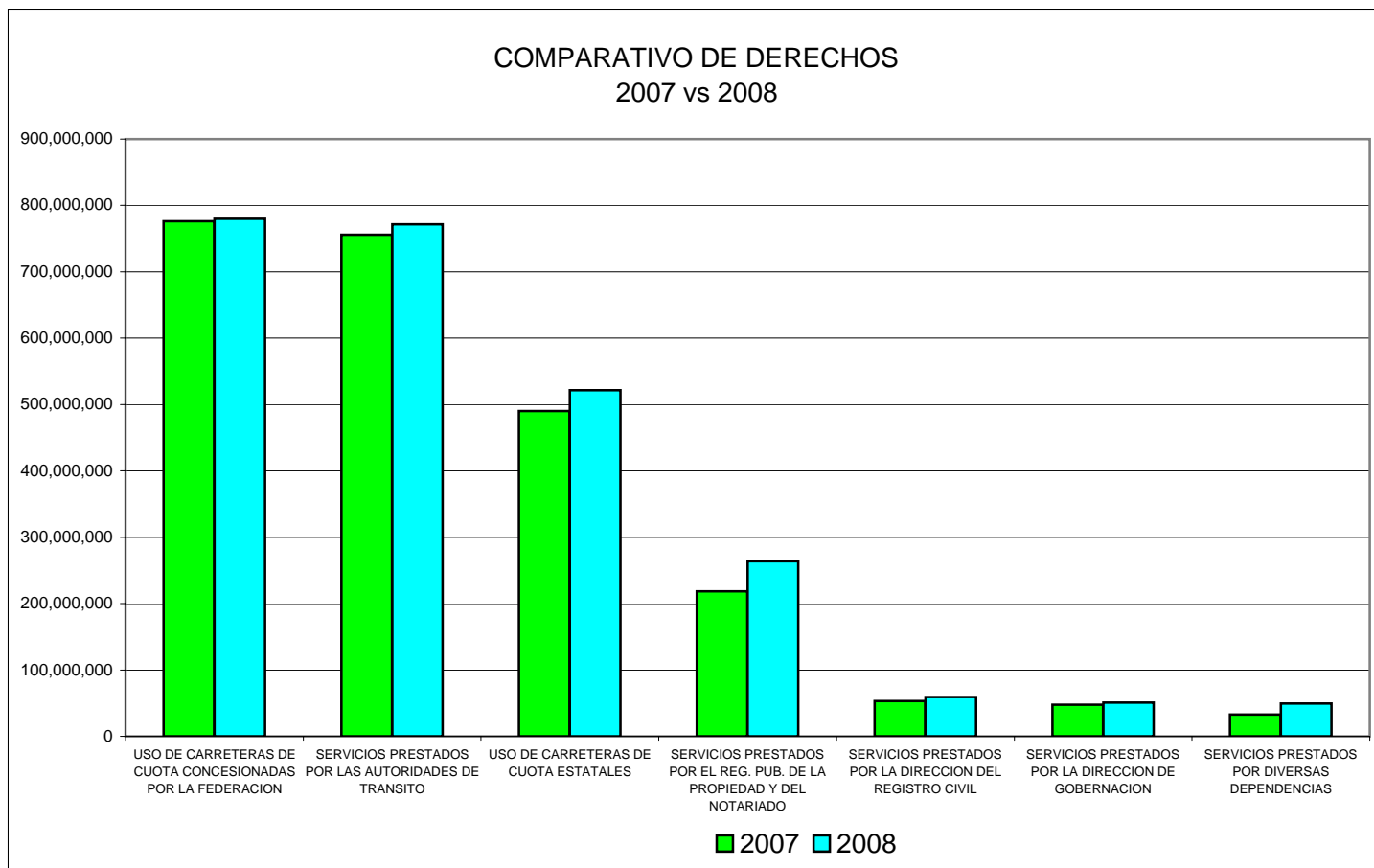
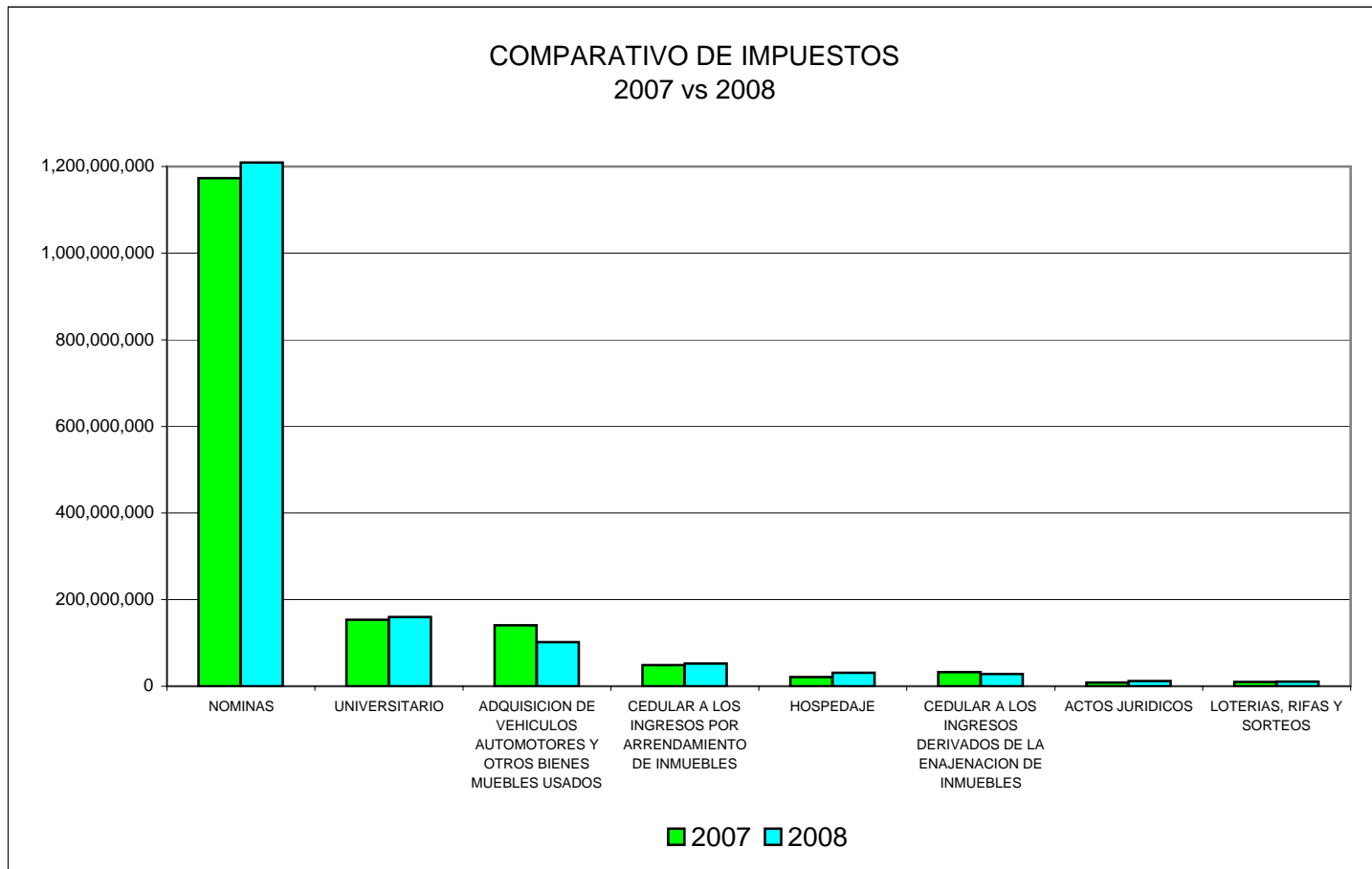

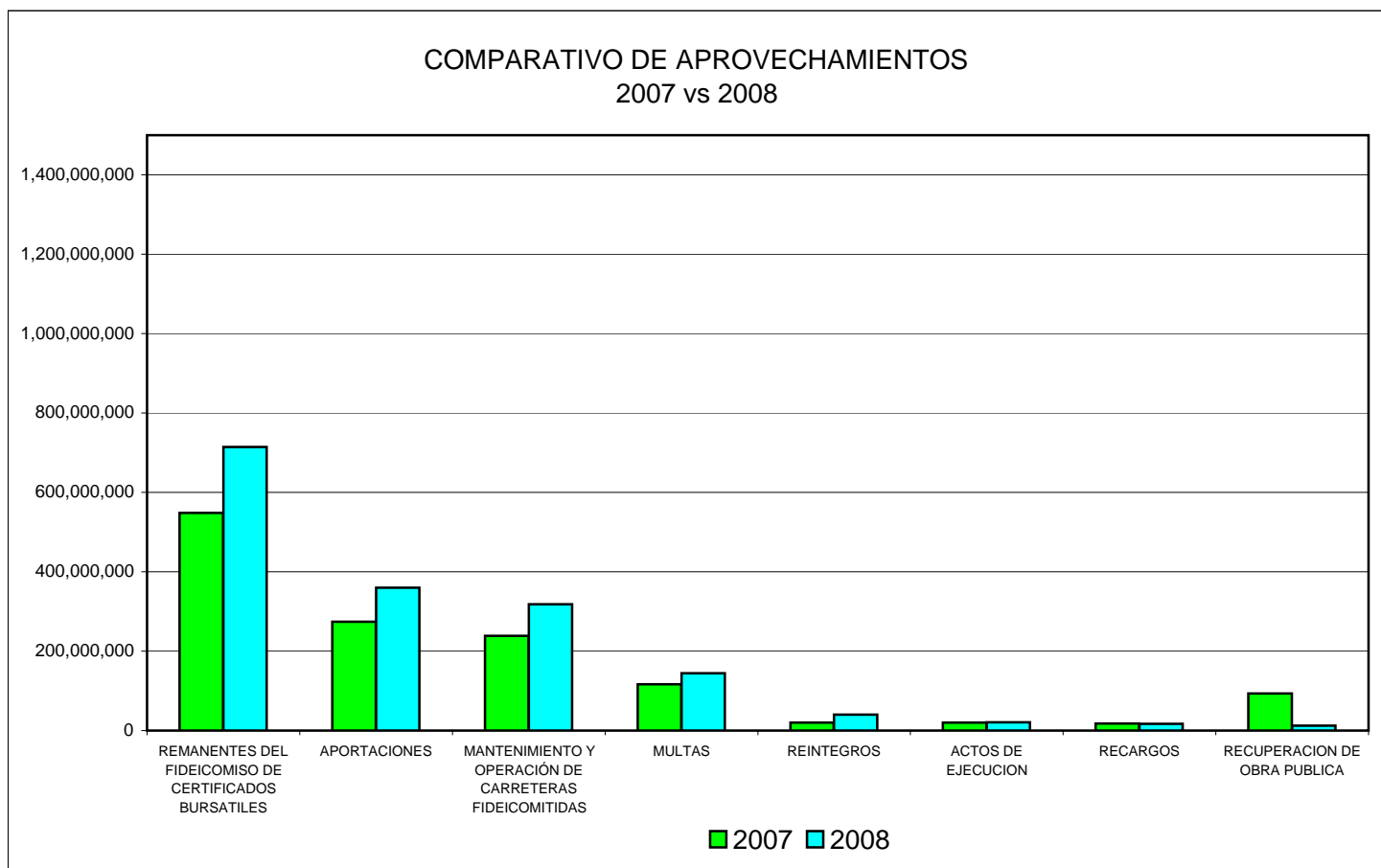
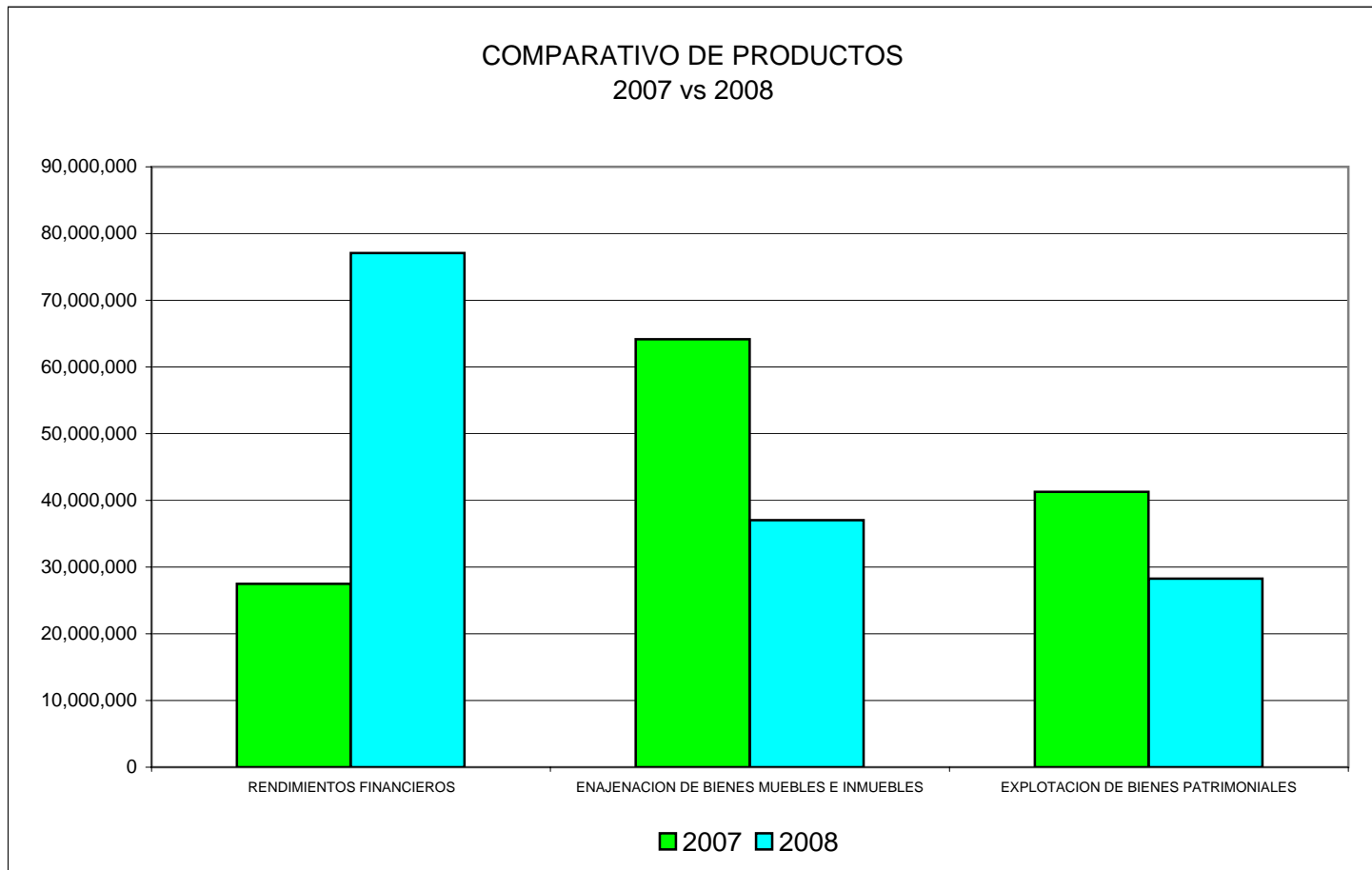

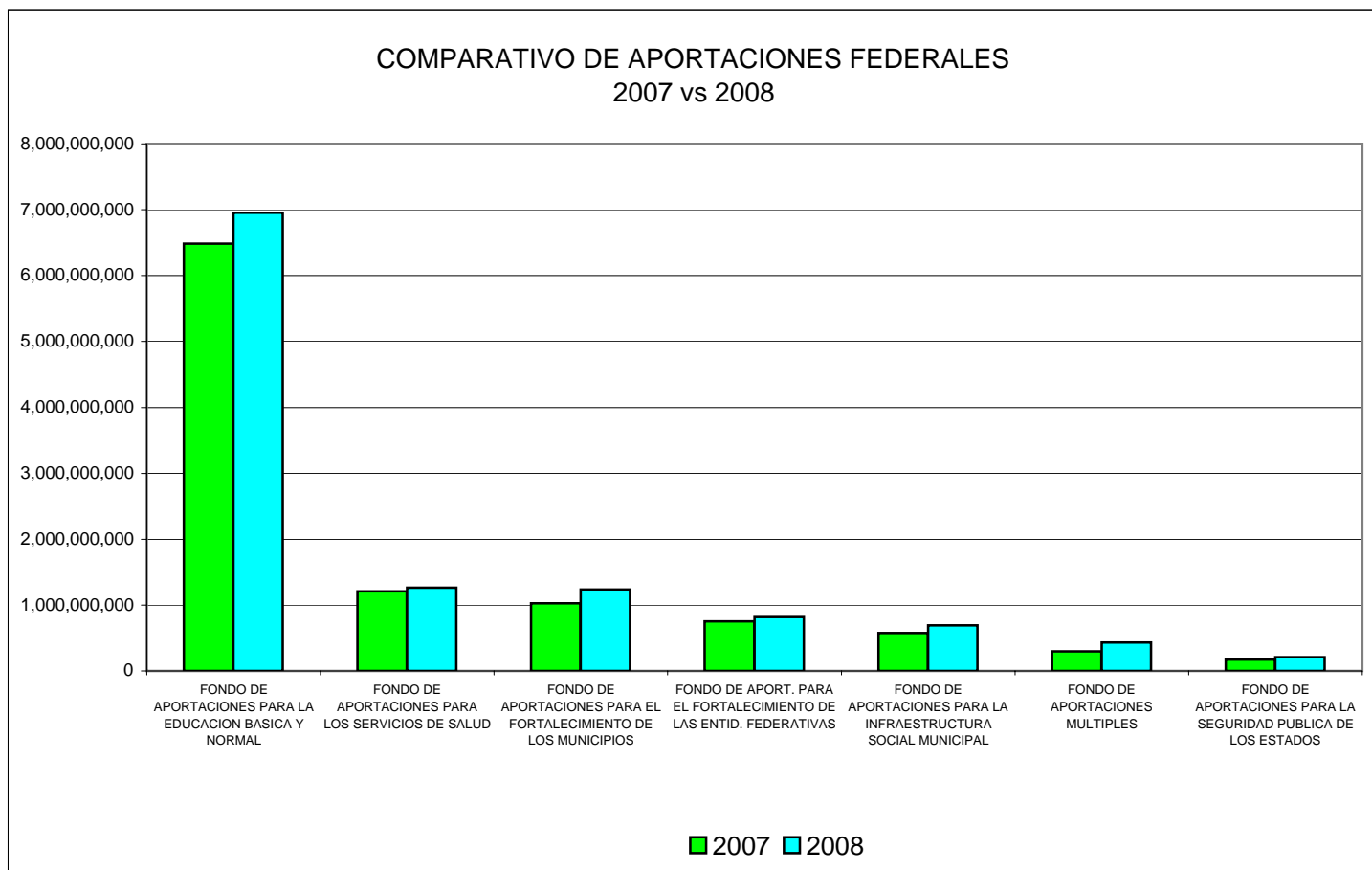
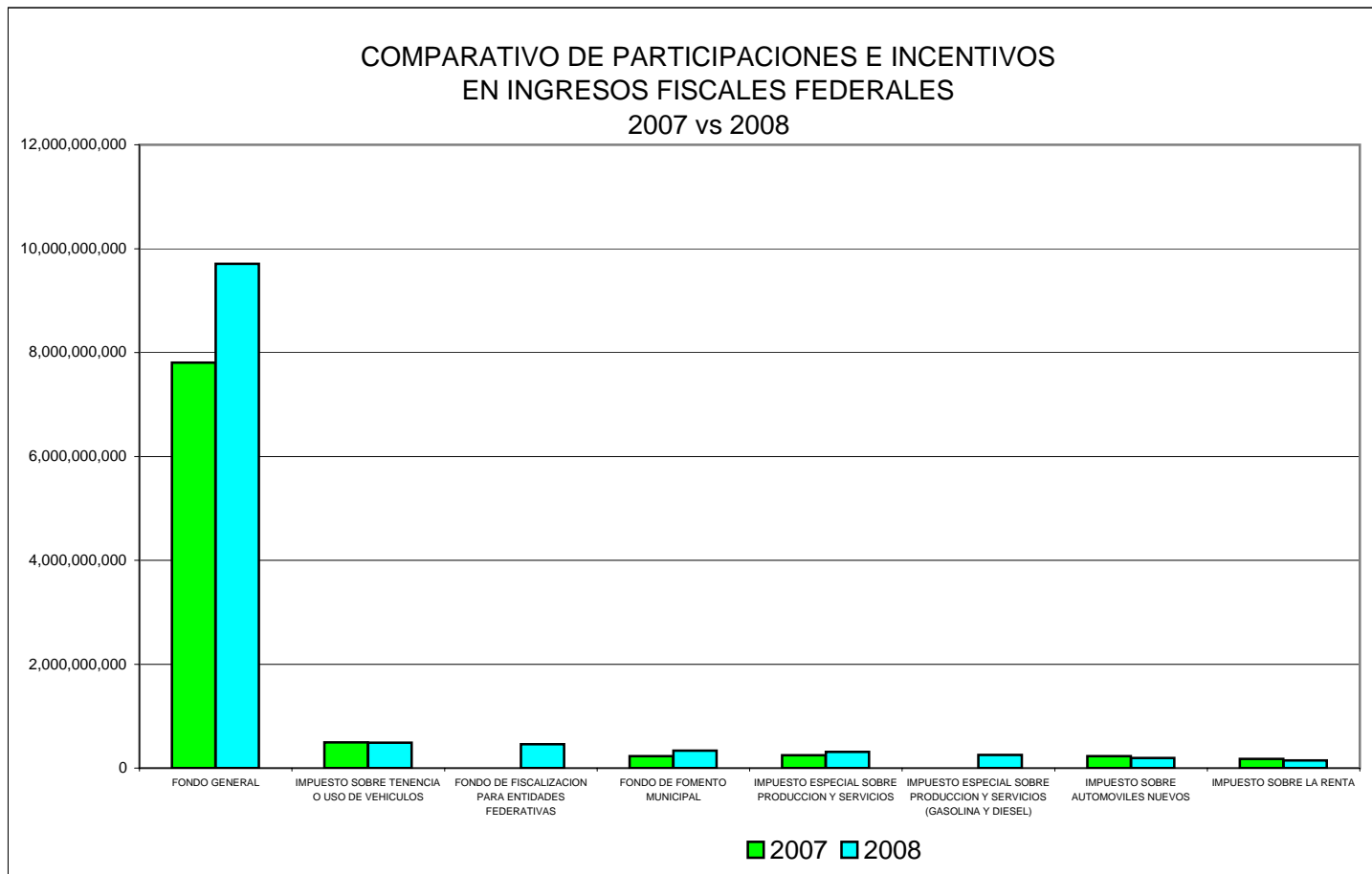

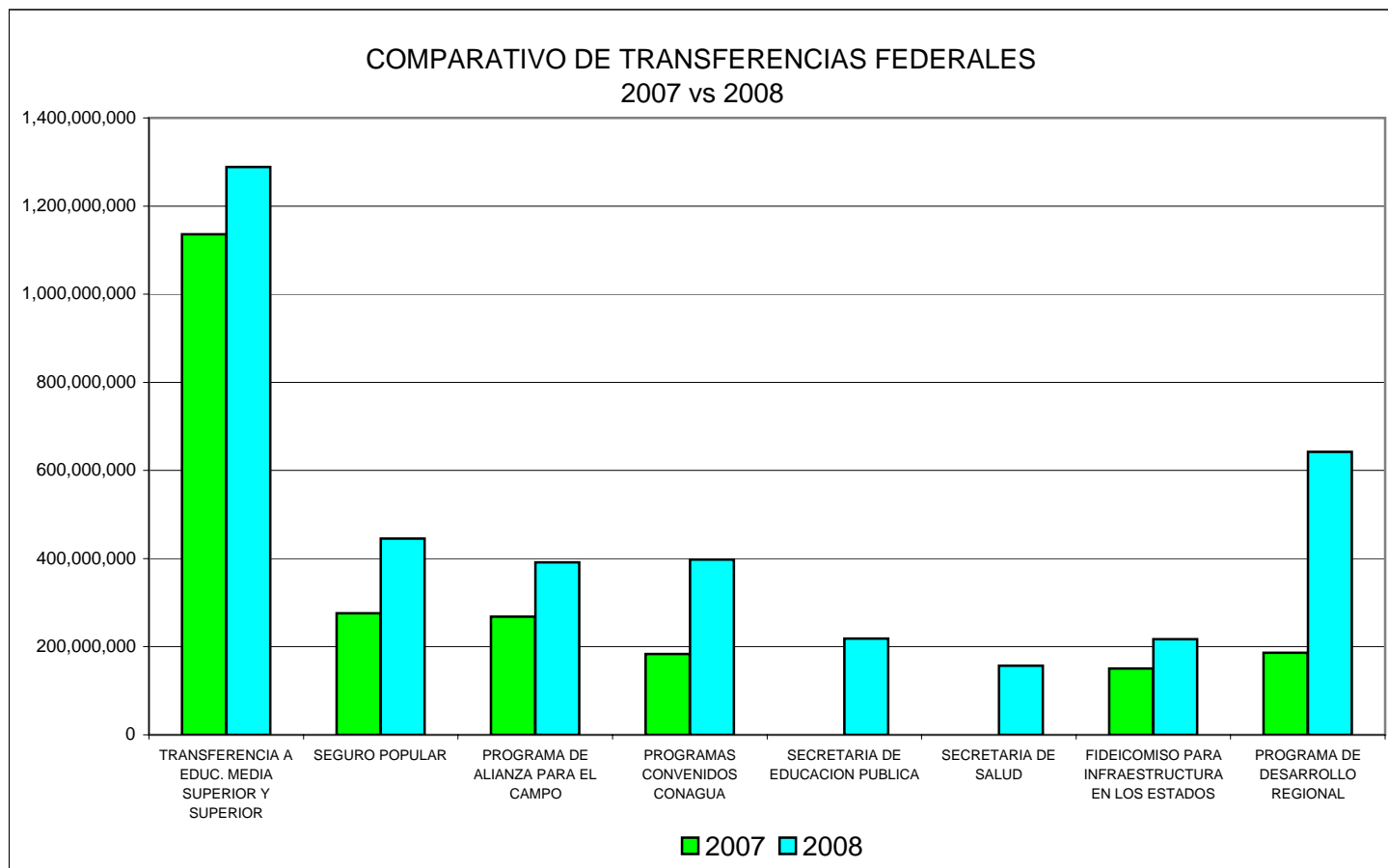

**GASTO DE LOS PODERES Y ORGANOS AUTONOMOS
2007 vs 2008**

	2007	2008
PODER LEGISLATIVO	271,323,760	328,701,474
PODER EJECUTIVO	28,355,077,339	33,050,502,301
PODER JUDICIAL	586,728,656	664,895,572
COMISION ESTATAL DE DERECHOS HUMANOS	16,833,415	20,805,365
INSTITUTO ESTATAL ELECTORAL	230,860,504	77,935,557
TRIBUNAL ESTATAL ELECTORAL	20,853,000	24,822,273
INSTITUTO CHIHUAHUENSE PARA LA TRANSP. Y ACCESO A LA INFORMACION	25,073,900	24,587,399
TOTAL	29,506,750,574	34,192,249,941

GASTO DEL EJE DE DESARROLLO DE PODER LEGISLATIVO Y ORGANOS AUTONOMOS
2007 vs 2008

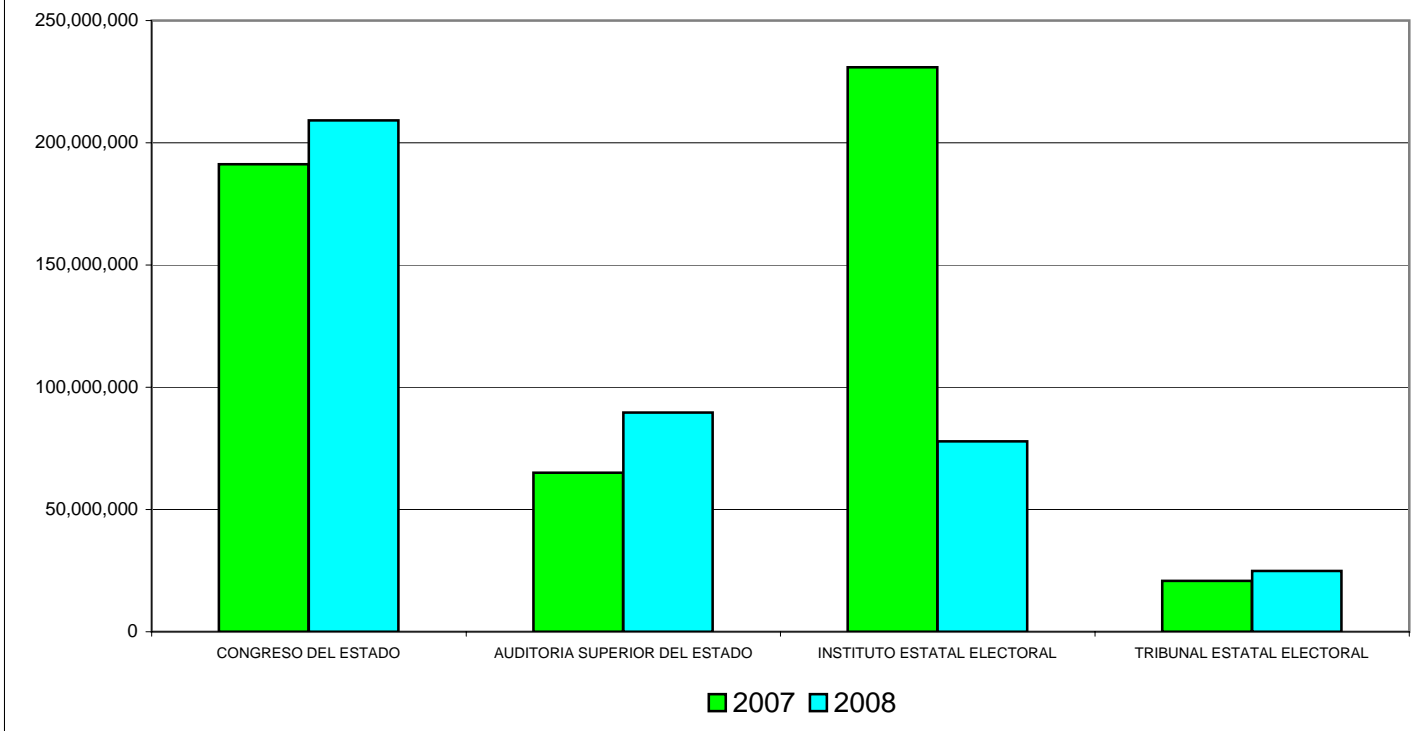

GASTO DEL EJE DE DESARROLLO DE SEGURIDAD PUBLICA, PROCURACION E IMPARTICION DE JUSTICIA
2007 vs 2008

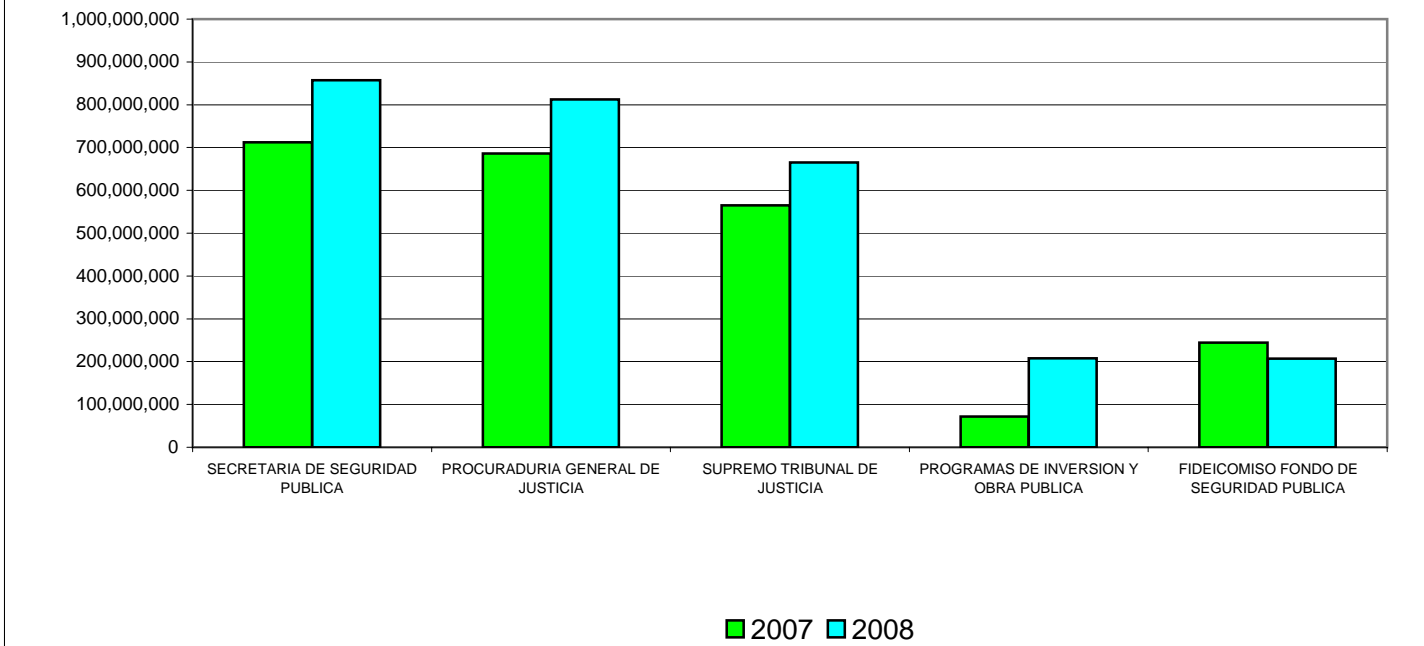

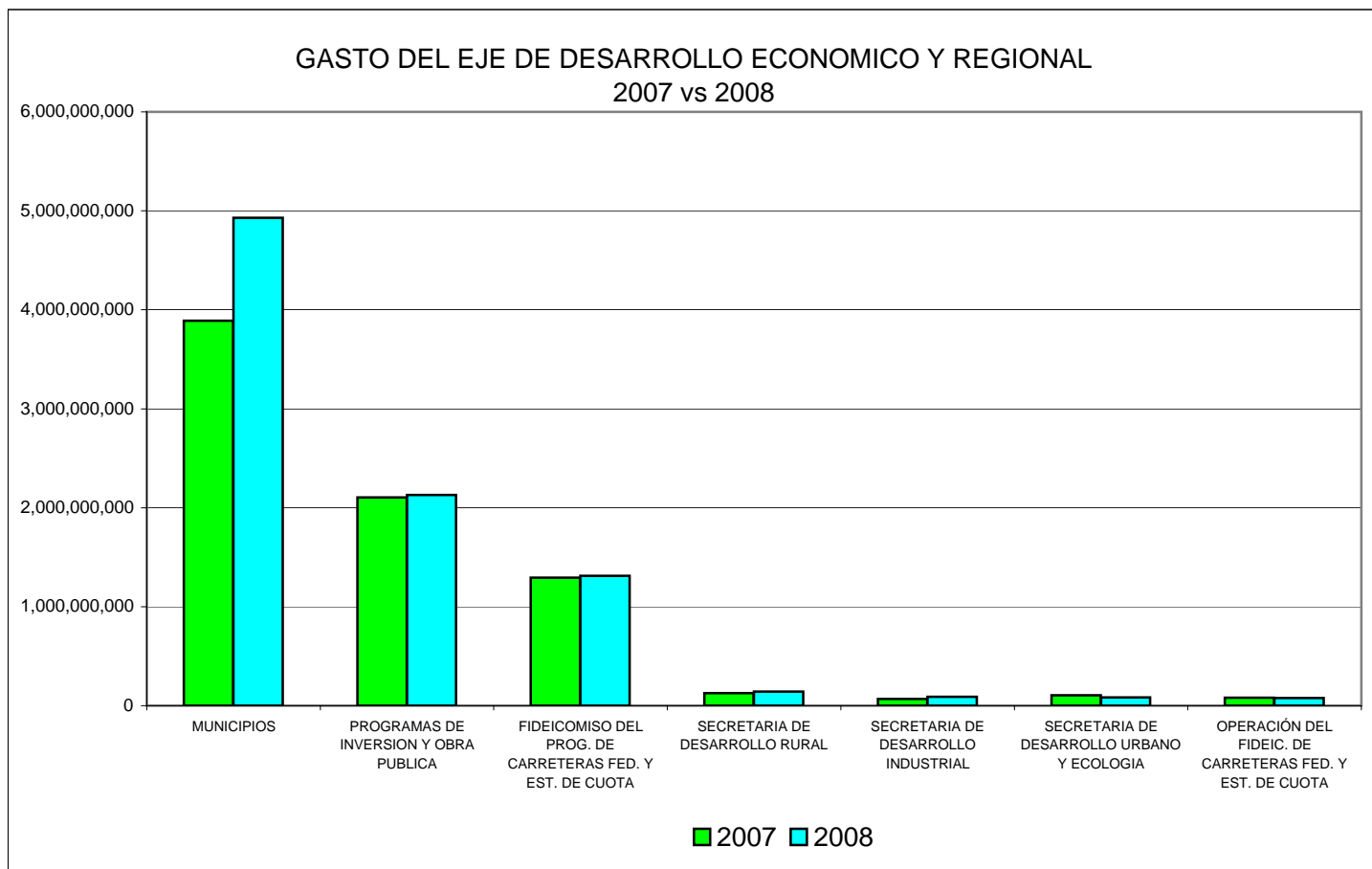
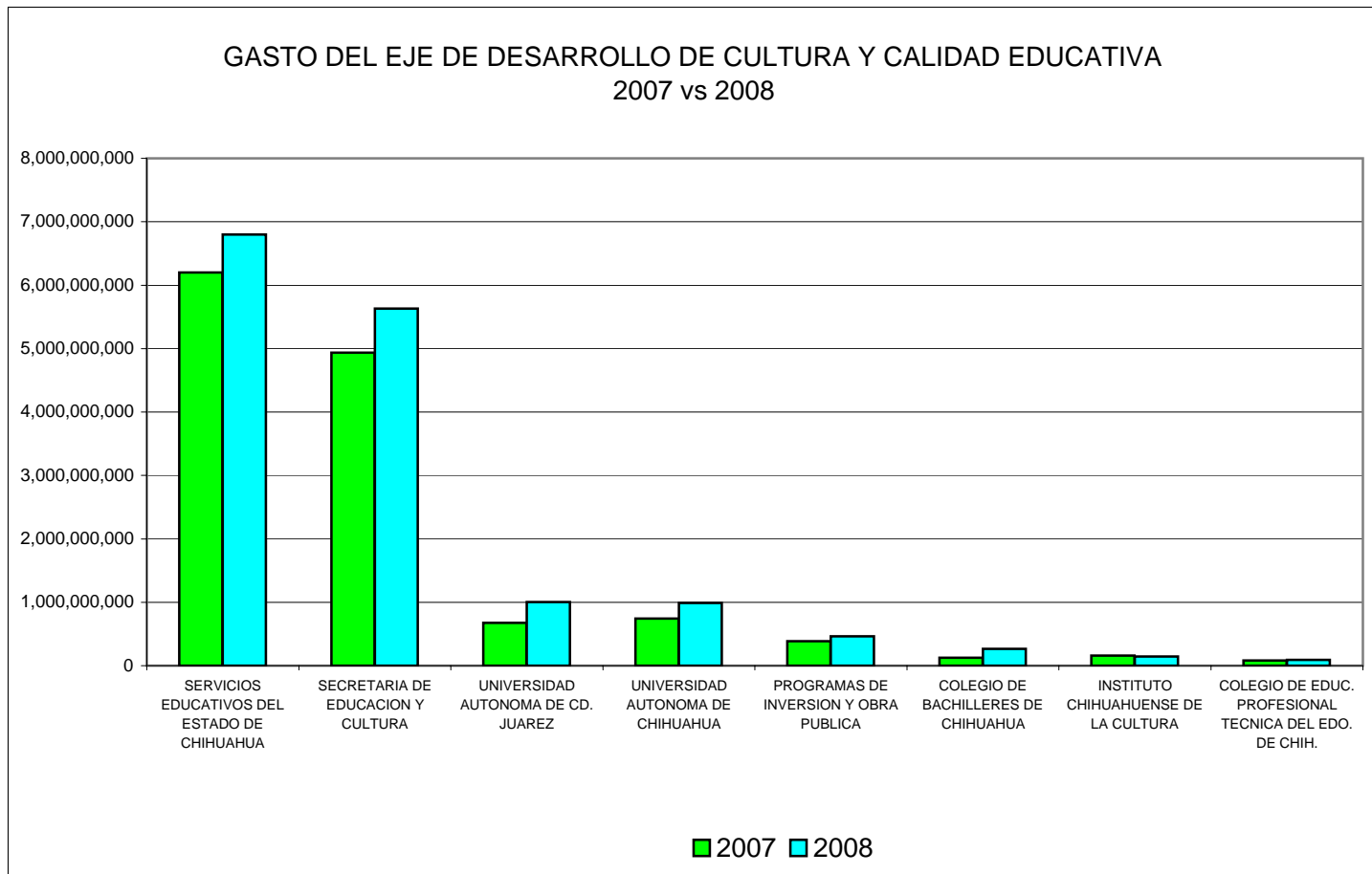

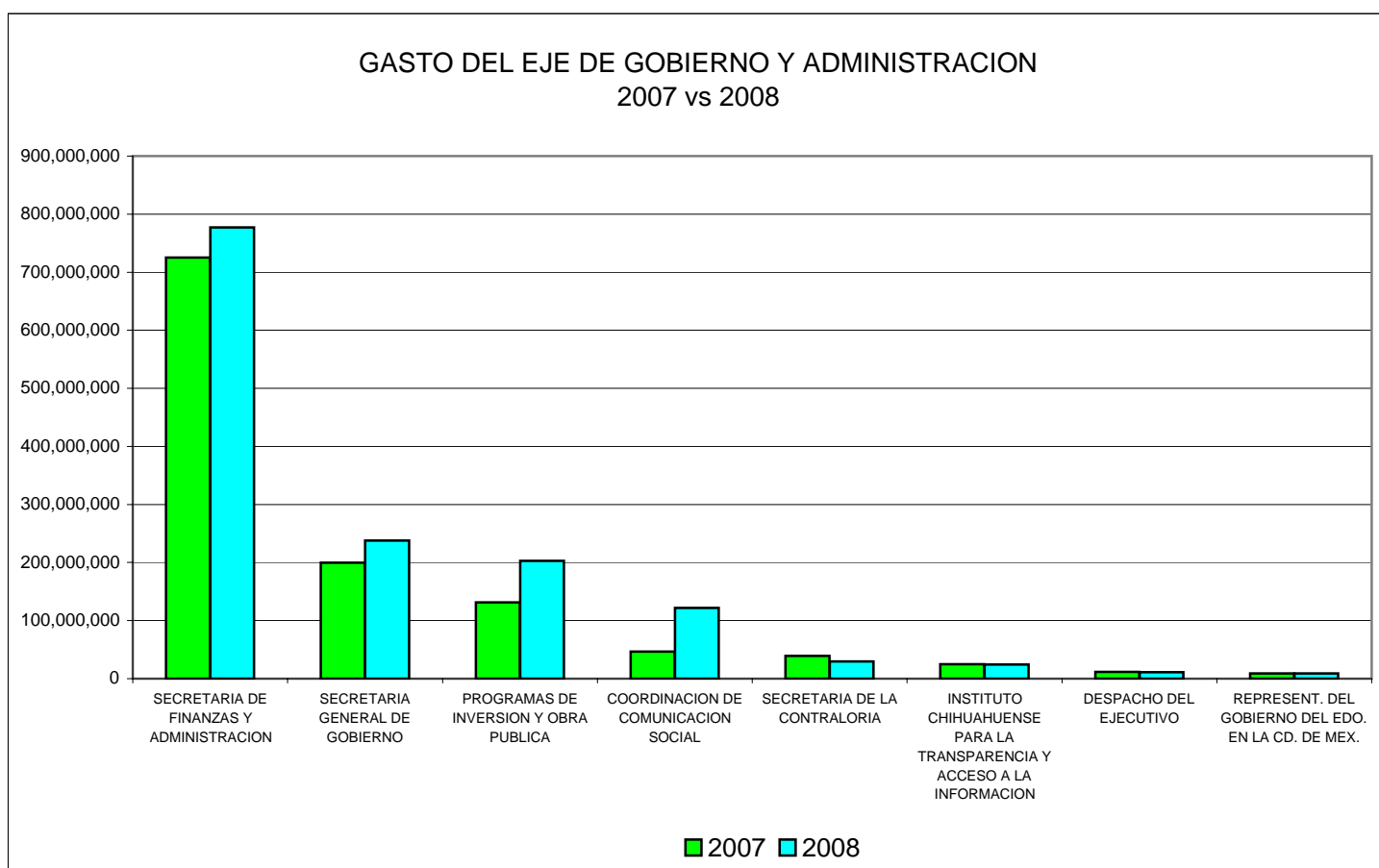
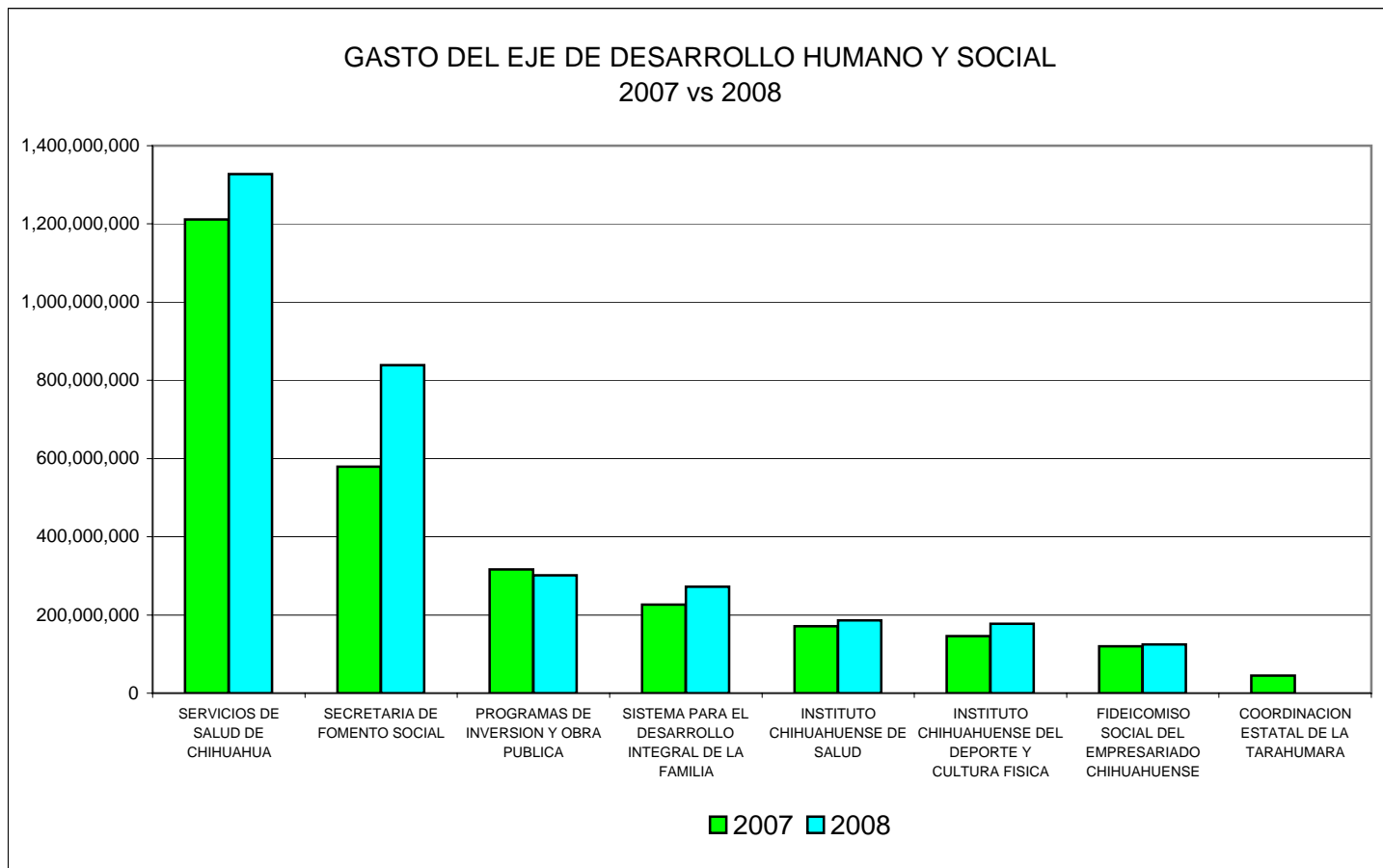

SISTEMA DE CONTABILIDAD GUBERNAMENTAL

SISTEMA DE CONTABILIDAD GUBERNAMENTAL

A. TÍTULO SEXTO DE LA LEY DE PRESUPUESTO DE EGRESOS, CONTABILIDAD Y GASTO PÚBLICO.

La Secretaría de Finanzas tendrá a su cargo la contabilidad general del Gobierno del Estado, la cual será centralizada y comprenderá la captación y registro de las operaciones financieras y presupuestales de las Entidades y Dependencias.

Se anexarán a la Cuenta Pública Anual, los estados financieros de los Organismos Descentralizados.

El registro de las operaciones del Gobierno del Estado y la preparación de informes financieros, deberá llevarse a cabo de acuerdo con los principios de contabilidad gubernamental y con el método contable de base acumulativa modificada.

La contabilización de las operaciones financieras y presupuestales del Gobierno del Estado, deberá estar respaldada por los documentos comprobatorios y justificativos originales, o las copias respectivas cuando se trate de inversiones concertadas con la federación.

La Secretaría de Finanzas deberá efectuar el cierre de la contabilidad gubernamental por año calendario.

Es responsabilidad del Poder Ejecutivo, por conducto de la Secretaría de Finanzas y de la Secretaría de Administración, según corresponda a las atribuciones de cada una, en coordinación con los Poderes Legislativo y Judicial, establecer un sistema de control interno destinado a:

- I. Fijar los lineamientos de organización, así como los métodos y medidas de coordinación para proteger el patrimonio del Estado.
- II. Establecer el sistema de autorización y los procedimientos de registro adecuados para obtener el control de la contabilización de las partidas de activo, pasivo, patrimonio, ingresos, gasto y cuentas de orden.

DE LOS CATÁLOGOS DE CUENTAS Y CONTABILIZACION DE OPERACIONES

El catálogo de cuentas estará integrado por los siguientes grupos:

- I. Activo; II. Pasivo; III. Patrimonio; IV. Ingresos; V. Gasto; VI. De orden

Será responsabilidad de la Secretaría de Finanzas el diseño y la estructura del catálogo de cuentas y su actualización, así como la desagregación en los siguientes segmentos que lo integran: Objeto del gasto; en cuentas, subcuentas y subsubcuentas; la estructura organizacional en las entidades, dependencias y unidades orgánicas que las integran; la estructura programática, en programa, subprograma y proyecto, que permitan el registro contable y presupuestal y proporcionen el suministro de información interna para la toma de decisiones administrativas y para el control en la ejecución de las acciones, de acuerdo con las necesidades específicas.

La Secretaría de Finanzas, en casos de pérdida o extravío debidamente justificados, podrá autorizar la reposición de los documentos justificativos o comprobatorios de egresos con cargo al Presupuesto, a efecto de que se contabilicen las operaciones que amparen.

DE LOS ARCHIVOS CONTABLES

El conjunto de la documentación contable, consistente en registros contables y documentación comprobatoria o justificativa del ingreso y del gasto público de las entidades, constituyen el Archivo Contable Gubernamental.

El archivo contable gubernamental se forma de:

- I. Estados financieros y estados presupuestales, sus anexos y reportes
- II. Libros y registros; resumidos y detallados a nivel transacción
- III. Documentación comprobatoria y justificativa, la cual se compone de:
 - a) Documentos contabilizadores y sus respectivos documentos comprobatorios y justificativos de, Ingresos, Egresos y Diario;
 - b) La documentación derivada de las licitaciones públicas de compras y de concursos de obra;
 - c) Los contratos de adquisición de bienes y servicios así como de obra pública;
 - d) Inversiones representativas en bienes muebles;
 - e) Los contratos, convenios y actos derivados de la Deuda Pública del Estado.

Los medios aceptados para conservar los archivos son:

- a) Los archivos de reportes en medios magnéticos manufacturados para grabar información por una sola vez;
- b) Archivos físicos de los documentos originales.

El archivo contable se conservará por tiempo indefinido y en medio magnético tratándose de:

- a) Los estados financieros y reportes;
- b) Los libros y registros resumidos y detallados a nivel de transacción.

La documentación comprobatoria y justificativa se conservará en archivos físicos por seis años. El Congreso del Estado, a través de la Contaduría General, podrá autorizar la destrucción de la documentación del primer año de la administración cesante, al inicio de un nuevo período sexenal, siempre y cuando se haya emitido la aprobación de la última cuenta pública anual de la administración que concluye su ejercicio constitucional.

Al rendir la aprobación de la cuenta anual correspondiente al segundo ejercicio fiscal de la administración en funciones, podrá autorizar la destrucción de la documentación correspondiente al segundo año de la administración anterior, y así sucesivamente para las cuentas anuales subsiguientes.

Se exceptúa de lo dispuesto en este artículo la documentación relativa a los convenios, actos o contratos cuya vigencia y cumplimiento no hubieran concluido, se encuentran en litigio o exista disposición expresa del H. Congreso del Estado, en cuyos casos los plazos empezarán a correr a partir de la fecha de extinción o cumplimiento de las obligaciones establecidas en los documentos respectivos.

DE LA INFORMACIÓN Y FORMULACIÓN DE LA CUENTA PÚBLICA

Para la elaboración de la Cuenta Pública, el registro presupuestal de las operaciones deberá identificar:

- I. La Autorización presupuestal, que corresponda con el presupuesto de la entidad, autorizado por el H. Congreso del Estado;
- II. El Compromiso presupuestal, referido al hecho consistente en que un monto se destina a un fin determinado, a través de un documento formal que ampara la operación, y
- III. El Ejercicio presupuestal, determinado en el acto de efectuarse el pago.

La Secretaría de Finanzas elaborará la cuenta general de ingresos y egresos, trimestral y anualmente, en el primer caso, dentro del primer mes siguiente a la terminación del trimestre en cuestión, y en el segundo caso dentro de los dos meses posteriores a la terminación del ejercicio fiscal, las que someterá a la aprobación del Titular del Ejecutivo a fin de que se envíen oportunamente al H. Congreso del Estado.

Será responsabilidad de la Secretaría de Finanzas darle la debida publicidad al estado de movimientos de Ingresos y Egresos trimestral y anual, en el primer caso dentro de los siguientes veinte días del trimestre que corresponda y en el segundo caso dentro de los veinte días del segundo mes del ejercicio fiscal siguiente.

La Cuenta Pública tiene por objeto conocer los resultados de la gestión financiera, comprobar si se ha ajustado a los criterios señalados por el presupuesto y el cumplimiento de los objetivos señalados en los programas.

Anualmente el Ejecutivo presentará al H. Congreso del Estado la cuenta pública del ejercicio anterior, que comprenderá:

- I. Estado de movimientos de Ingresos y egresos.
- II. Estado comparativo de Ingresos y sus variaciones
- III. Estados presupuestales comparativos y sus variaciones.
- IV. Estado de Posición Financiera.
- V. Estado de Resultados o de Operación
- VI. Estado de variaciones al patrimonio.

B. ADEUDOS DE EJERCICIOS FISCALES ANTERIORES

Una vez concluida la vigencia de un presupuesto de egresos del estado, el gasto corriente no pagado se aplicara con cargo a los recursos del nuevo presupuesto, el gasto de inversión pagado total o parcialmente y no comprobado se aplicara a la partida de adeudos de ejercicios fiscales anteriores, a la presentación de la documentación (Art. 67).

C. PRINCIPALES POLÍTICAS CONTABLES

- Los importes de los estados financieros se registran y están presentados a su costo histórico y en pesos mexicanos.
- Los ingresos se reconocen al momento de su cobro y no cuando se tiene el derecho a los mismos.
- Los egresos se reconocen en el momento en que se pagan y no cuando se devengan.
- Los recursos recibidos para ejercer el presupuesto son depositados en cuentas de cheques y en inversiones de renta fija que generan rendimiento a favor del Gobierno del Estado.
- Las adquisiciones de activo fijo se registran a su costo de adquisición y no se aplican actualizaciones o depreciaciones.
- Las relaciones laborales están reguladas por el Código Administrativo del Estado y la Ley de Pensiones Civiles del Estado de Chihuahua.

PANORAMA ECONOMICO Y DE LAS FINANZAS

I. SITUACIÓN DE LA ECONOMÍA NACIONAL

Durante 2008, la economía nacional enfrentó un menor crecimiento por el empeoramiento del entorno económico mundial derivado de la crisis financiera global; una súbita caída de los precios internacionales del petróleo y presiones inflacionarias desde principio de año.

De acuerdo con información de la Secretaría de Hacienda y Crédito Público (SHCP), se estima que durante el cuarto trimestre de 2008 el valor real del Producto Interno Bruto (PIB) haya caído a una tasa anual cercana al 1 por ciento, con ello, durante 2008 la economía mexicana creció en un promedio anual de 1.5 por ciento.

Por sectores de la economía, la actividad agropecuaria disminuyó a un ritmo anual de 0.9 por ciento, en comparación al 2007, como consecuencia de una menor superficie sembrada, lo cual se tradujo en una menor producción de cultivos como chile verde, uva, papa, tomate rojo, alfalfa verde y nuez, principalmente.

La producción industrial se redujo a un ritmo anual de 3.8 por ciento, en comparación al 2007. A su interior, la minería disminuyó a una tasa anual de 4.7 por ciento; la producción manufacturera retrocedió 4.0 por ciento; la industria de la construcción observó una caída anual de 3.4 por ciento y la generación de electricidad aumentó a un ritmo anual de 0.3 por ciento.

En tanto que la oferta real de servicios se contrajo a una tasa anual de 0.9 por ciento, en comparación al 2007.

El valor en dólares de las exportaciones de mercancías avanzó a una tasa anual de 2.3 por ciento. Las exportaciones petroleras se redujeron en 23.8 por ciento anual, mientras que las exportaciones manufactureras se elevaron en 4.1 por ciento. Por su parte, las importaciones de bienes aumentaron a un ritmo anual de 8.1 por ciento.

Como muestra clara del deterioro económico nacional durante el segundo semestre del año, el número de afiliados al Instituto Mexicano del Seguro Social (IMSS) en 2008 registró una caída de 37 mil 535 empleos.

A diciembre de 2008, la inflación general anual alcanzó un nivel de 6.53 por ciento derivado de: un incremento en los precios de los alimentos, bebidas y tabaco; incrementos en las mercancías no alimenticias por la depreciación del tipo de cambio.

Durante el ejercicio fiscal de 2008 los ingresos presupuestarios del sector público aumentaron 9.3 por ciento en términos reales a los obtenidos en 2007. Los ingresos petroleros registraron un aumento en términos reales de 13.5 por ciento, en tanto que los tributarios no petroleros aumentaron 9.8 por ciento en términos reales.

Durante 2008 los ingresos consolidados del sector público presupuestario fueron superiores en 311 mil 699 millones de pesos con respecto a lo previsto en la Ley de Ingresos de la Federación para 2008. En 2008, el gasto neto presupuestario fue superior en 319 mil 847 millones de pesos respecto a lo previsto para el periodo.

El balance público en 2008 registró un déficit de 9 mil 578 millones de pesos, 0.1 por ciento del PIB, excluyendo la emisión de una sola vez de bonos asociados a la Reforma a la Ley del ISSSTE.

II. ENTORNO ECONÓMICO DEL ESTADO

La información generada por la Secretaría de Finanzas y Administración sobre el entorno económico local señala que durante el 2008 la entidad se vio más afectada que el resto de los estados del país por la crisis económica y financiera originada en la Unión Americana, debido a la estrecha relación de la economía chihuahuense con la economía de los Estados Unidos.

Se estima que durante 2008 el PIB local decreció a una tasa anual de 2.5 por ciento, como consecuencia de la disminución en la producción industrial y consumo de bienes duraderos en Estados Unidos.

Como reflejo del deterioro de las condiciones económicas del estado, en el mercado laboral se han perdido poco más de 55 mil puestos de trabajo, principalmente en la industria de la transformación.

III. SITUACIÓN FINANCIERA

Durante 2008 los ingresos totales del Gobierno del Estado ascendieron a 34 mil 034 millones de pesos, cifra mayor en 3 mil 609 millones de pesos a la estimada en la Ley de Ingresos para 2008, un incremento del 12 por ciento aproximadamente.

Destaca este año el comportamiento de los ingresos propios, debido principalmente al impacto de la crisis financiera mundial, ya que en dicho rubro se recaudo 6 mil 034 millones de pesos, 294 millones de pesos menos de lo estimado para este año.

Los ingresos propios muestran una mayor correlación a la situación económica del Estado, a diferencia de los recursos federalizados que por su estructura cuentan con una mayor solidez, tal como las participaciones e incentivos en ingresos fiscales federales, cuyo ingreso durante 2008 registró un total de 12 mil 067 millones de pesos, un incremento de 7.7 por ciento con respecto a lo estimado para ese año, destaca el Fondo General de Participaciones que ascendió a 9 mil 707 millones de pesos, 10 por ciento más que lo estimado en la Ley de Ingresos.

Las Aportaciones Federales ascendieron a 11 mil 839 millones de pesos, 713 millones mas de lo presupuestado, mientras que las transferencia federales se incrementaron en un 132 por ciento con respecto a lo estimado, principalmente por diferentes transferencias que no fueron incluidas en el presupuesto original.

En cuanto a las erogaciones de 2008 fueron por un total de 35 mil 052 millones de pesos, destacando el gasto destinado al eje de Cultura y Calidad Educativa que ascendió a 15 mil 698 millones de pesos, el 44.8 por ciento del gasto total, 2 mil 027 millones de pesos más que lo presupuestado.

Del total de erogaciones con respecto al presupuesto 2008, 859 millones 642 mil pesos corresponden a Adeudos de Ejercicios Fiscales Anteriores (ADEFAS), mientras que de los 3 mil 767 millones restantes, el 93.1 por ciento fue destinado a Educación y Cultura, Desarrollo Humano y Social, Económico y Regional y Seguridad Pública.