

CHIHUAHUA **Gobierno del Estado**

GOBIERNO DEL ESTADO DE CHIHUAHUA

CUENTA PUBLICA

2007

ESTADO DE MOVIMIENTOS
DE INGRESOS Y EGRESOS

GOBIERNO DEL ESTADO DE CHIHUAHUA
ESTADO DE MOVIMIENTOS DE INGRESOS Y EGRESOS
POR EL PERIODO DEL 1º DE ENERO AL 31 DE DICIEMBRE DE 2007

4

CONCEPTO	PARCIAL	TOTAL
INGRESOS		
IMPUESTOS		
NOMINAS	\$ 1,173,314,976	
UNIVERSITARIO	153,575,446	
ADQUISICION DE VEHICULOS AUTOMOTORES Y OTROS BIENES MUEBLES USADOS	141,005,639	
CEDULAR A LOS INGRESOS POR ARRENDAMIENTO DE INMUEBLES	48,544,435	
CEDULAR A LOS INGRESOS DERIVADOS DE LA ENAJENACION DE INMUEBLES	32,477,162	
HOSPEDAJE	20,931,685	
LOTERIAS, RIFAS Y SORTEOS	10,137,821	
ACTOS JURIDICOS	8,199,148	
EJERCICIOS LUCRATIVOS	<u>308,100</u>	1,588,494,412
DERECHOS		
USO DE CARRETERAS DE CUOTA CONCESIONADAS POR LA FEDERACION	776,089,693	
SERVICIOS PRESTADOS POR LAS AUTORIDADES DE TRANSITO	755,731,784	
USO DE CARRETERAS DE CUOTA ESTATALES	490,067,765	
SERVICIOS PRESTADOS POR EL REGISTRO PUBLICO DE LA PROPIEDAD Y DEL NOTARIADO	218,497,425	
SERVICIOS PRESTADOS POR LA DIRECCION DEL REGISTRO CIVIL	53,191,402	
SERVICIOS PRESTADOS POR LA DIRECCION DE GOBERNACION	47,601,537	
SERVICIOS PRESTADOS POR DIVERSAS DEPENDENCIAS	<u>32,873,061</u>	2,374,052,667
PRODUCTOS		
ENAJENACION DE BIENES MUEBLES E INMUEBLES	64,176,709	
EXPLOTACION DE BIENES PATRIMONIALES	41,262,162	
RENDIMIENTOS FINANCIEROS	<u>27,475,618</u>	132,914,489
APROVECHAMIENTOS		
DISPONIBILIDAD DEL FONDO PARA EL DESARROLLO DE INFRAESTRUCTURA	613,249,787	
REMANENTES DEL FIDEICOMISO DE CERTIFICADOS BURSATILES	548,050,827	
APORTACIONES	274,498,431	
MANTENIMIENTO Y OPERACION DE CARRETERAS FIDEICOMITIDAS	238,302,124	
MULTAS	117,004,446	
RECUPERACION DE OBRA PUBLICA	93,678,537	
ACTOS DE EJECUCION	20,224,613	
REINTEGROS	19,800,579	
RECARGOS	<u>17,826,471</u>	1,942,635,815
CONTRIBUCIONES EXTRAORDINARIAS		
A CARGO DE LOS SUJETOS QUE GRAVA EL IMPUESTO SOBRE NOMINAS	119,955,682	
SOBRE DERECHOS DE REVALIDACION VEHICULAR Y EXPEDICION DE LICENCIAS DE CONDUCIR	28,230,035	
EXPO - CHIHUAHUA	<u>9,384,755</u>	157,570,472
PARTICIPACIONES E INCENTIVOS EN INGRESOS FISCALES FEDERALES		
FONDO GENERAL	7,806,232,179	
IMPUESTO SOBRE TENENCIA O USO DE VEHICULOS	494,007,427	
IMPUESTO ESPECIAL SOBRE PRODUCCION Y SERVICIOS	248,475,479	
FONDO DE FOMENTO MUNICIPAL	228,615,131	
IMPUESTO SOBRE AUTOMOVILES NUEVOS	227,459,009	
IMPUESTO SOBRE LA RENTA	174,771,841	
ACTOS DE FISCALIZACION	82,938,253	
IMPUESTO AL VALOR AGREGADO	38,678,591	
CAMINOS Y PUENTES FEDERALES	14,517,137	
SERVICIOS DE VIDA SILVESTRE	496,692	
MULTAS ADMINISTRATIVAS FEDERALES NO FISCALES	<u>381,290</u>	9,316,573,029

GOBIERNO DEL ESTADO DE CHIHUAHUA
ESTADO DE MOVIMIENTOS DE INGRESOS Y EGRESOS
POR EL PERIODO DEL 1º DE ENERO AL 31 DE DICIEMBRE DE 2007

5

CONCEPTO	PARCIAL	TOTAL
APORTACIONES FEDERALES		
FONDO DE APORTACIONES PARA LA EDUCACION BASICA Y NORMAL	6,483,893,804	
FONDO DE APORTACIONES PARA LOS SERVICIOS DE SALUD	1,208,202,066	
FONDO DE APORTACIONES PARA EL FORTALECIMIENTO DE LOS MUNICIPIOS	1,027,339,811	
FONDO DE APORTACIONES PARA EL FORTALECIMIENTO DE LAS ENTIDADES FEDERATIVAS	752,135,429	
FONDO DE APORTACIONES PARA LA INFRAESTRUCTURA SOCIAL MUNICIPAL	577,037,780	
FONDO DE APORTACIONES MULTIPLES	298,489,369	
FONDO DE APORTACIONES PARA LA SEGURIDAD PUBLICA DE LOS ESTADOS	171,502,489	
FONDO DE APORTACIONES PARA LA EDUCACION TECNOLOGICA Y DE ADULTOS	132,647,395	
FONDO DE APORTACIONES PARA LA INFRAESTRUCTURA SOCIAL ESTATAL	79,582,361	10,730,830,504
TRANSFERENCIAS FEDERALES		
TRANSFERENCIAS A EDUCACION MEDIA SUPERIOR Y SUPERIOR	1,136,135,058	
SEGURO POPULAR	276,227,447	
PROGRAMA DE ALIANZA PARA EL CAMPO	268,515,309	
PROGRAMA DE DESARROLLO REGIONAL	186,000,000	
PROGRAMAS CONVENIDOS CONAGUA	183,617,828	
FONDO DE ESTABILIZACION DE LOS INGRESOS DE LAS ENTIDADES FEDERATIVAS	172,231,922	
EDUCACIONALES	150,694,797	
FIDEICOMISO PARA LA INFRAESTRUCTURA EN LOS ESTADOS	150,444,972	
FIDEICOMISO DEL SISTEMA DE PROTECCION SOCIAL EN SALUD	81,984,170	
SALUD	81,577,891	
ESTANCIA DE REOS FEDERALES	47,236,321	
INFRAESTRUCTURA EDUCATIVA Y CULTURAL	43,319,750	
PROGRAMA DE APOYO PARA EL FORTALECIMIENTO DE LAS ENTIDADES FEDERATIVAS	36,200,000	
PROGRAMA DE CALIDAD, EQUIDAD Y DESARROLLO EN SALUD	19,520,000	
RECONSTRUCCION DEL LIBRAMIENTO DE NUEVO CASAS GRANDES	14,850,000	
FONDO PARA ATENDER A LA POBLACION RURAL AFECTADA POR CONTINGENCIAS CLIMATOLOGICAS	14,287,387	
PROGRAMA COMBATE AL NARCOMENUDEO	13,670,817	
TURISMO	11,500,000	
PROGRAMA PARA LA FISCALIZACION DEL GASTO FEDERALIZADO	9,717,522	
SECRETARIA DEL MEDIO AMBIENTE	7,255,552	
SUPERVISION OBRAS COMPARTIDAS	6,543,463	
SECRETARIA DE ECONOMIA	2,643,157	
PROGRAMA DE APOYO A LA COMPATIBILIDAD	2,460,890	2,916,634,253
SUMAN LOS INGRESOS TOTALES		29,159,705,641
CUENTAS DE BALANCE		
DEUDORAS Y ACREEDORAS		589,131,340
DEPOSITOS EN GARANTIA		24,977,151
		614,108,491
EXISTENCIA ANTERIOR		
CAJA Y BANCOS		364,531,202
FONDOS FIJOS		36,615,477
		401,146,679
TOTAL		\$ 30,174,960,811

GOBIERNO DEL ESTADO DE CHIHUAHUA
ESTADO DE MOVIMIENTOS DE INGRESOS Y EGRESOS
POR EL PERIODO DEL 1º DE ENERO AL 31 DE DICIEMBRE DE 2007

6

CONCEPTO	PARCIAL	TOTAL
EGRESOS		
PODER LEGISLATIVO Y ORGANOS AUTONOMOS		
CONGRESO DEL ESTADO	\$ 191,284,926	
CONTADURIA GENERAL DEL CONGRESO	65,038,834	
INSTITUTO ESTATAL ELECTORAL	230,860,504	
TRIBUNAL ESTATAL ELECTORAL	20,853,000	
PROGRAMAS DE INVERSION Y OBRA PUBLICA	<u>15,000,000</u>	523,037,264
SEGURIDAD PUBLICA, PROCURACION E IMPARTICION DE JUSTICIA		
SUPREMO TRIBUNAL DE JUSTICIA	564,728,654	
SECRETARIA GENERAL DE GOBIERNO	41,429,891	
SECRETARIA DE FINANZAS	11,496,930	
PROCURADURIA GENERAL DE JUSTICIA	685,836,668	
SECRETARIA DE SEGURIDAD PUBLICA	712,029,288	
FIDEICOMISO POLICIA AMIGO	878,844	
FIDEICOMISO FONDO DE SEGURIDAD PUBLICA	244,375,549	
FIDEICOMISO TRANSITO AMIGO	367,840	
PROGRAMAS DE INVERSION Y OBRA PUBLICA	<u>71,534,752</u>	2,332,678,416
CULTURA Y CALIDAD EDUCATIVA		
SECRETARIA DE EDUCACION Y CULTURA	4,937,603,996	
SERVICIOS EDUCATIVOS DEL ESTADO DE CHIHUAHUA	6,199,412,042	
INSTITUTO CHIHUAHUENSE DE LA CULTURA	157,627,504	
UNIVERSIDAD TECNOLOGICA DE CHIHUAHUA	19,839,173	
UNIVERSIDAD TECNOLOGICA DE CD. JUAREZ	20,216,935	
COLEGIO DE BACHILLERES DE CHIHUAHUA	124,718,456	
INSTITUTO TECNOLOGICO SUPERIOR DE NUEVO CASAS GRANDES	15,863,486	
COLEGIO DE ESTUDIOS CIENTIFICOS Y TECNOLOGICOS DEL ESTADO DE CHIHUAHUA	42,819,570	
COLEGIO DE EDUCACION PROFESIONAL TECNICA DEL ESTADO DE CHIHUAHUA	82,576,589	
INSTITUTO CHIHUAHUENSE DE EDUCACION PARA LOS ADULTOS	53,063,080	
INSTITUTO DE PLANEACION Y CONSTRUCCION DE ESCUELAS DEL ESTADO DE CHIHUAHUA	14,215,136	
SISTEMA PARA EL DESARROLLO INTEGRAL DE LA FAMILIA	12,911,579	
UNIVERSIDAD AUTONOMA DE CHIHUAHUA	743,000,368	
UNIVERSIDAD AUTONOMA DE CD. JUAREZ	677,799,220	
EL COLEGIO DE CHIHUAHUA	13,853,826	
PROGRAMA ESCUELAS DE CALIDAD	11,953,835	
PROGRAMA NACIONAL DE BECAS "PRONABES"	28,000,000	
FONDO DE RETIRO DE LOS TRABAJADORES INCORPORADOS A LA SECCIÓN 42 DEL SNTE	1,362,919	
FONDO MIXTO CONACYT GOBIERNO DEL ESTADO DE CHIHUAHUA	7,000,000	
FIDEICOMISO PARA LA FORMACION Y PRODUCCION MUSICAL DE CIUDAD JUAREZ	1,000,000	
FIDEICOMISO CASA CHIHUAHUA CENTRO DE PATRIMONIO CULTURAL	6,012,299	
FONDO DE PREVISION SOCIAL PARA LOS TRABAJADORES INCORPORADOS A LA SEC. 42 DEL SNTE	4,500,000	
PROGRAMAS DE INVERSION Y OBRA PUBLICA	<u>387,933,204</u>	13,563,283,217
DESARROLLO ECONOMICO Y REGIONAL		
SECRETARIA GENERAL DE GOBIERNO	26,115,356	
SECRETARIA DE PLANEACION Y EVALUACION	38,528,244	
SECRETARIA DE DESARROLLO INDUSTRIAL	68,468,918	
SECRETARIA DE DESARROLLO COMERCIAL Y TURISTICO	57,927,308	
SECRETARIA DE COMUNICACIONES Y OBRAS PUBLICAS	59,523,578	
SECRETARIA DE DESARROLLO URBANO Y ECOLOGIA	105,013,300	
SECRETARIA DE DESARROLLO RURAL	127,092,508	
SECRETARIA DE DESARROLLO MUNICIPAL	34,919,213	
INSTITUTO DE APOYO AL DESARROLLO TECNOLOGICO	8,762,854	
INSTITUTO DE CAPACITACION PARA EL TRABAJO DEL ESTADO DE CHIHUAHUA	4,177,062	
CASA DE LAS ARTESANIAS DEL ESTADO DE CHIHUAHUA	2,907,422	
PARQUE CUMBRES DE MAJALCA	420,397	
FIDEICOMISO DE PROMOCION Y FOMENTO DE LAS ACTIVIDADES TURISTICAS	19,707,181	
FIDEICOMISO EXPO-CHIHUAHUA	8,911,353	
ALIANZA PARA EL CAMPO	268,515,309	
FIDEICOMISO DEL PROGRAMA DE CARRETERAS FEDERALES Y ESTATALES DE CUOTA	1,293,272,265	
OPERACION DEL FIDEICOMISO DE CARRETERAS FEDERALES Y ESTATALES DE CUOTA	81,062,423	
MUNICIPIOS	3,888,833,402	
PROMOTORA DE LA INDUSTRIA CHIHUAHUENSE	34,387,382	
PROGRAMAS DE INVERSION Y OBRA PUBLICA	<u>2,103,799,823</u>	8,232,345,298

GOBIERNO DEL ESTADO DE CHIHUAHUA
ESTADO DE MOVIMIENTOS DE INGRESOS Y EGRESOS
POR EL PERIODO DEL 1º DE ENERO AL 31 DE DICIEMBRE DE 2007

7

CONCEPTO	PARCIAL	TOTAL
DESARROLLO HUMANO Y SOCIAL		
SECRETARIA DE FOMENTO SOCIAL	579,557,398	
PROCURADURIA GENERAL DE JUSTICIA	17,929,075	
SERVICIOS DE SALUD DE CHIHUAHUA	1,211,168,945	
INSTITUTO CHIHUAHUENSE DE SALUD	170,888,000	
SISTEMA PARA EL DESARROLLO INTEGRAL DE LA FAMILIA	226,180,993	
INSTITUTO CHIHUAHUENSE DE LA MUJER	21,547,772	
CONSEJO ESTATAL DE POBLACION	5,109,000	
COORDINACION ESTATAL DE LA TARAHUMARA	44,606,262	
INSTITUTO CHIHUAHUENSE DEL DEPORTE Y CULTURA FISICA	146,107,005	
INSTITUTO CHIHUAHUENSE DE LA JUVENTUD	12,637,076	
JUNTA DE ASISTENCIA PRIVADA EN EL ESTADO	2,115,400	
FONDO DE APOYO A LA DELEGACION ESTATAL DE LA CRUZ ROJA	27,868,667	
FIDEICOMISO SOCIAL DEL EMPRESARIADO CHIHUAHUENSE	119,567,959	
COMISION ESTATAL DE LOS DERECHOS HUMANOS	16,833,415	
PROGRAMAS DE INVERSION Y OBRA PUBLICA	316,668,929	2,918,785,896
GOBIERNO Y ADMINISTRACION		
DESPACHO DEL EJECUTIVO	11,846,642	
SECRETARIA GENERAL DE GOBIERNO	199,774,059	
SECRETARIA DE FINANZAS	410,455,838	
SECRETARIA DE ADMINISTRACION	314,991,164	
SECRETARIA DE LA CONTRALORIA	39,410,273	
COORDINACION DE COMUNICACION SOCIAL	46,499,107	
COORDINACION DE RELACIONES PUBLICAS	5,240,343	
REPRESENTACION DEL GOBIERNO DEL ESTADO EN LA CD. DE MEXICO	9,095,905	
REPRESENTACION DEL GOBIERNO DEL ESTADO EN CD. JUAREZ	6,537,293	
OFICINAS ESTATALES DE ENLACE CON LA SECRETARIA DE RELACIONES EXTERIORES	8,848,612	
FONDO DE APOYO A DEUDORES DE LA BANCA FIDEBAN	639,000	
FIDEICOMISO IRREVOCABLE DE ADMINISTRACION Y GARANTIA DE PAGO	234,107	
INSTITUTO CHIHUAHUENSE PARA LA TRANSPARENCIA Y ACCESO A LA INFORMACION	25,073,900	
PROGRAMAS DE INVERSION Y OBRA PUBLICA	131,365,573	1,210,011,816
FIDEICOMISO DE CERTIFICADOS BURSATILES		
FIDEICOMISO DE CERTIFICADOS BURSATILES		726,608,667
 SUMAN LOS EGRESOS DIRECTOS		
		29,506,750,574
 ADEUDOS DE EJERCICIOS FISCALES ANTERIORES		
		272,998,645
 SUMAN LOS EGRESOS TOTALES		
		29,779,749,219
 EXISTENCIA ACTUAL		
CAJA Y BANCOS		367,070,585
FONDOS FIJOS		28,141,007
		395,211,592
TOTAL		\$ 30,174,960,811

ESTADO PRESUPUESTAL COMPARATIVO
DE INGRESOS ACUMULADOS Y SUS VARIACIONES

GOBIERNO DEL ESTADO DE CHIHUAHUA
ESTADO PRESUPUESTAL COMPARATIVO DE INGRESOS ACUMULADOS Y SUS VARIACIONES
POR EL PERIODO DEL 1º DE ENERO AL 31 DE DICIEMBRE DE 2007

9

CONCEPTO	LEY DE			
	REAL	INGRESOS	VARIACION	%
INGRESOS				
IMPUESTOS				
NOMINAS	\$ 1,173,314,976	1,099,000,000	74,314,976	7
UNIVERSITARIO	153,575,446	138,530,000	15,045,446	11
ADQUISICION DE VEHIC. AUTOMOTORES Y OTROS BIENES MUEBLES USADOS	141,005,639	81,000,000	60,005,639	74
CEDULAR A LOS INGRESOS POR ARRENDAMIENTO DE INMUEBLES	48,544,435	48,000,000	544,435	1
CEDULAR A LOS INGRESOS DERIVADOS DE LA ENAJENACION DE INMUEBLES	32,477,162	17,400,000	15,077,162	87
HOSPEDAJE	20,931,685	18,640,000	2,291,685	12
LOTERIAS, RIFAS Y SORTEOS	10,137,821	12,310,000	-2,172,179	-18
ACTOS JURIDICOS	8,199,148	10,950,000	-2,750,852	-25
EJERCICIOS LUCRATIVOS	308,100	420,000	-111,900	-27
	1,588,494,412	1,426,250,000	162,244,412	11
DERECHOS				
USO DE CARRETERAS DE CUOTA CONCESIONADAS POR LA FEDERACION	776,089,693	790,700,000	-14,610,307	-2
SERVICIOS PRESTADOS POR LAS AUTORIDADES DE TRANSITO	755,731,784	576,000,000	179,731,784	31
USO DE CARRETERAS DE CUOTA ESTATALES	490,067,765	482,834,000	7,233,765	1
SERVICIOS PRESTADOS POR EL REG. PUB. DE LA PROP. Y DEL NOTARIADO	218,497,425	210,101,000	8,396,425	4
SERVICIOS PRESTADOS POR LA DIRECCION DEL REGISTRO CIVIL	53,191,402	48,200,000	4,991,402	10
SERVICIOS PRESTADOS POR LA DIRECCION DE GOBERNACION	47,601,537	46,900,000	701,537	1
SERVICIOS PRESTADOS POR DIVERSAS DEPENDENCIAS	32,873,061	33,100,000	-226,939	-1
	2,374,052,667	2,187,835,000	186,217,667	9
PRODUCTOS				
ENAJENACION DE BIENES MUEBLES E INMUEBLES	64,176,709	638,899,000	-574,722,291	-90
EXPLOTACION DE BIENES PATRIMONIALES	41,262,162	25,350,000	15,912,162	63
RENDIMIENTOS FINANCIEROS	27,475,618	97,000,000	-69,524,382	-72
	132,914,489	761,249,000	-628,334,511	-83
APROVECHAMIENTOS				
DISPONIBILIDAD DEL FONDO PARA EL DESARROLLO DE INFRAESTRUCTURA	613,249,787	498,939,000	114,310,787	23
REMANENTES DEL FIDEICOMISO DE CERTIFICADOS BURSATILES	548,050,827	538,033,000	10,017,827	2
APORTACIONES	274,498,431	285,000,000	-10,501,569	-4
MANTENIMIENTO Y OPERACION DE CARRETERAS FIDEICOMITIDAS	238,302,124	228,900,000	9,402,124	4
MULTAS	117,004,446	98,000,000	19,004,446	19
RECUPERACION DE OBRA PUBLICA	93,678,537	300,000,000	-206,321,463	-69
ACTOS DE EJECUCION	20,224,613	13,000,000	7,224,613	56
REINTEGROS	19,800,579	40,000,000	-20,199,421	-50
RECARGOS	17,826,471	17,600,000	226,471	1
	1,942,635,815	2,019,472,000	-76,836,185	-4
CONTRIBUCIONES EXTRAORDINARIAS				
A CARGO DE LOS SUJETOS QUE GRAVA EL IMPUESTO SOBRE NOMINAS	119,955,682	109,900,000	10,055,682	9
SOBRE DERECHOS DE REVALIDACION VEHICULAR Y EXP. DE LICENCIAS	28,230,035	26,250,000	1,980,035	8
EXPO - CHIHUAHUA	9,384,755	8,770,000	614,755	7
	157,570,472	144,920,000	12,650,472	9
PARTICIPACIONES E INCENTIVOS EN INGRESOS FISCALES FEDERALES				
FONDO GENERAL	7,806,232,179	7,521,171,000	285,061,179	4
IMPUESTO SOBRE TENENCIA O USO DE VEHICULOS	494,007,427	445,000,000	49,007,427	11
IMPUESTO ESPECIAL SOBRE PRODUCCION Y SERVICIOS	248,475,479	231,667,000	16,808,479	7
FONDO DE FOMENTO MUNICIPAL	228,615,131	229,504,000	-888,869	
IMPUESTO SOBRE AUTOMOVILES NUEVOS	227,459,009	235,000,000	-7,540,991	-3
IMPUESTO SOBRE LA RENTA	174,771,841	130,000,000	44,771,841	34
ACTOS DE FISCALIZACION	82,938,253	75,000,000	7,938,253	11
IMPUESTO AL VALOR AGREGADO	38,678,591	30,000,000	8,678,591	29
CAMINOS Y PUENTES FEDERALES	14,517,137	14,000,000	517,137	4
SERVICIOS DE VIDA SILVESTRE	496,692		496,692	
MULTAS ADMINISTRATIVAS FEDERALES NO FISCALES	381,290	983,000	-601,710	-61
	9,316,573,029	8,912,325,000	404,248,029	5
APORTACIONES FEDERALES				
FONDO DE APORTACIONES PARA LA EDUCACION BASICA Y NORMAL	6,483,893,804	5,777,590,000	706,303,804	12
FONDO DE APORTACIONES PARA LOS SERVICIOS DE SALUD	1,208,202,066	1,176,545,000	31,657,066	3
FONDO DE APORTACIONES PARA EL FORTALECIMIENTO DE LOS MUNICIPIOS	1,027,339,811	1,012,753,000	14,586,811	1
FONDO DE APORTACIONES PARA EL FORTALECIMIENTO DE LAS ENTIDADES FEDERATIVAS	752,135,429	732,885,000	19,250,429	3
FONDO DE APORTACIONES PARA LA INFRAESTRUCTURA SOCIAL MUNICIPAL	577,037,780	568,844,000	8,193,780	1
FONDO DE APORTACIONES MULTIPLES	298,489,369	289,590,000	8,899,369	3
FONDO DE APORTACIONES PARA LA SEGURIDAD PUBLICA DE LOS ESTADOS	171,502,489	120,051,000	51,451,489	43
FONDO DE APORTACIONES PARA LA EDUCACION TECNOLOGICA Y DE ADULTOS	132,647,395	122,886,000	9,761,395	8
FONDO DE APORTACIONES PARA LA INFRAESTRUCTURA SOCIAL ESTATAL	79,582,361	78,452,000	1,130,361	1
	10,730,830,504	9,879,596,000	851,234,504	9
TRANSFERENCIAS FEDERALES				
TRANSFERENCIAS A EDUCACION MEDIA SUPERIOR Y SUPERIOR	1,136,135,058	745,700,000	390,435,058	52
SEGURO POPULAR	276,227,447	120,140,000	156,087,447	130
PROGRAMA DE ALIANZA PARA EL CAMPO	268,515,309	371,342,000	-102,826,691	-28
PROGRAMA DE DESARROLLO REGIONAL	186,000,000		186,000,000	
PROGRAMAS CONVENIDOS CONAGUA	183,617,828		183,617,828	
FONDO DE ESTABILIZACION DE LOS INGRESOS DE LAS ENTIDADES FEDERATIVAS	172,231,922		172,231,922	
EDUCACIONALES	150,694,797		150,694,797	
FIDEICOMISO PARA INFRAESTRUCTURA EN LOS ESTADOS	150,444,972	287,950,000	-137,505,028	-48
FIDEICOMISO DEL SISTEMA DE PROTECCION SOCIAL EN SALUD	81,984,170		81,984,170	
SALUD	81,577,891		81,577,891	
ESTANCIA DE REOS FEDERALES	47,236,321	50,000,000	-2,763,679	-6
INFRAESTRUCTURA EDUCATIVA Y CULTURAL	43,319,750		43,319,750	
PROGRAMA DE APOYOS PARA EL FORTALECIMIENTO DE LAS ENTIDADES FEDERATIVAS	36,200,000		36,200,000	
PROGRAMA DE CALIDAD, EQUIDAD Y DESARROLLO EN SALUD	19,520,000		19,520,000	
RECONSTRUCCION DEL LIBRAMIENTO DE NUEVO CASAS GRANDES	14,850,000		14,850,000	
FONDO PARA ATENDER A LA POB. RURAL AFECTADA POR CONTINGENCIAS CLIMATOLOGICAS	14,287,387		14,287,387	
PROGRAMA COMBATE AL NARCOMENUDEO	13,670,817		13,670,817	
TURISMO	11,500,000		11,500,000	
PROGRAMA PARA LA FISCALIZACION DEL GASTO FEDERALIZADO	9,717,522		9,717,522	
SECRETARIA DEL MEDIO AMBIENTE	7,255,552		7,255,552	
SUPERVISION DE OBRAS COMPARTIDAS	6,543,463	4,000,000	2,543,463	64
SECRETARIA DE ECONOMIA	2,643,157		2,643,157	
PROGRAMA DE APOYO A LA COMPATIBILIDAD	2,460,890		2,460,890	
PREVISION Y APORTACION PARA EL SISTEMA DE EDUCACION BASICA Y NORMAL		140,700,000	-140,700,000	
	2,916,634,253	1,719,832,000	1,196,802,253	70
TOTAL DE INGRESOS	\$ 29,159,705,641	27,051,479,000	2,108,226,641	8

ESTADO PRESUPUESTAL COMPARATIVO
DE EGRESOS ACUMULADOS Y SUS VARIACIONES

CONCEPTO	REAL	PRESUPUESTO	VARIACION	%
EGRESOS				
PODER LEGISLATIVO Y ORGANOS AUTONOMOS				
CONGRESO DEL ESTADO	\$ 191,284,926	186,056,600	-5,228,326	-3
CONTADURIA GENERAL DEL CONGRESO	65,038,834	56,337,200	-8,701,634	-15
INSTITUTO ESTATAL ELECTORAL	230,860,504	190,992,300	-39,868,204	-21
TRIBUNAL ESTATAL ELECTORAL	20,853,000	20,853,000		
PROGRAMAS DE INVERSION Y OBRA PUBLICA	15,000,000	15,000,000		
	523,037,264	469,239,100	-53,798,164	-11
SEGURIDAD PUBLICA, PROCURACION E IMPARTICION DE JUSTICIA				
SUPREMO TRIBUNAL DE JUSTICIA	564,728,654	603,754,700	39,026,046	6
PROCURADURIA GENERAL DE JUSTICIA	685,836,668	618,209,100	-67,627,568	-11
SECRETARIA GENERAL DE GOBIERNO	41,429,891	7,102,800	-34,327,091	-483
SECRETARIA DE FINANZAS	11,496,930	13,366,200	1,869,270	14
SECRETARIA DE SEGURIDAD PUBLICA	712,029,288	537,536,600	-174,492,688	-32
REFORMA PROCESAL PENAL		70,000,000	70,000,000	
FIDEICOMISO POLICIA AMIGO	878,844	850,000	-28,844	-3
FIDEICOMISO FONDO DE SEGURIDAD PUBLICA	244,375,549	171,500,000	-72,875,549	-42
FIDEICOMISO TRANSITO AMIGO	367,840	390,000	22,160	6
PROGRAMAS DE INVERSION Y OBRA PUBLICA	71,534,752	61,110,215	-10,424,537	-17
	2,332,678,416	2,083,819,615	-248,858,801	-12
CULTURA Y CALIDAD EDUCATIVA				
SECRETARIA DE EDUCACION Y CULTURA	4,937,603,996	5,182,135,519	244,531,523	5
SERVICIOS EDUCATIVOS DEL ESTADO DE CHIHUAHUA	6,199,412,042	5,628,305,100	-571,106,942	-10
INSTITUTO CHIHUAHUENSE DE LA CULTURA	157,627,504	94,804,000	-62,823,504	-66
UNIVERSIDAD TECNOLOGICA DE CHIHUAHUA	19,839,173	15,148,100	-4,691,073	-31
UNIVERSIDAD TECNOLOGICA DE CD. JUAREZ	20,216,935	18,535,000	-1,681,935	-9
COLEGIO DE BACHILLERES DE CHIHUAHUA	124,718,456	92,856,800	-31,861,656	-34
INSTITUTO TECNOLOGICO SUPERIOR DE NUEVO CASAS GRANDES	15,863,486	14,046,000	-1,817,486	-13
COLEGIO DE ESTUDIOS CIENTIFICOS Y TECNOLOGICOS DEL EDO. DE CHIH.	42,819,570	37,958,000	-4,861,570	-13
COLEGIO DE EDUCACION PROFESIONAL TECNICA DEL ESTADO DE CHIH.	82,576,589	76,644,000	-5,932,589	-8
INSTITUTO CHIHUAHUENSE DE EDUCACION PARA LOS ADULTOS	53,063,080	48,742,000	-4,321,080	-9
INSTITUTO DE PLANEACION Y CONSTRUC. DE ESCUELAS DEL EDO. DE CHIH.	14,215,136	15,539,900	1,324,764	9
SISTEMA PARA EL DESARROLLO INTEGRAL DE LA FAMILIA	12,911,579	13,919,000	1,007,421	7
UNIVERSIDAD AUTONOMA DE CHIHUAHUA	743,000,368	580,700,000	-162,300,368	-28
UNIVERSIDAD AUTONOMA DE CD. JUAREZ	677,799,220	526,687,000	-151,112,220	-29
EL COLEGIO DE CHIHUAHUA	13,853,826	4,037,400	-9,816,426	-243
PROGRAMA ESCUELAS DE CALIDAD	11,953,835	14,000,000	2,046,165	15
FIDEICOMISO CASA CHIHUAHUA CENTRO DE PATRIMONIO CULTURAL	6,012,299	6,012,299		
FONDO DE PREVISION SOCIAL PARA LOS TRAB. INC. A LA SEC. 42 DEL SNTE	4,500,000	4,500,000		
FIDEICOMISO PARA LA FORMACION Y PRODUC. MUSICAL DE CD. JUAREZ	1,000,000	1,000,000		
FONDO MIXTO CONACYT-GOBIERNO DEL ESTADO DE CHIHUAHUA	7,000,000	10,000,000	3,000,000	30
FONDO DE RETIRO DE LOS TRAB. INCORPORADOS A LA SEC. 42 DEL SNTE	1,362,919	1,365,000	2,081	
PROGRAMA NACIONAL DE BECAS "PRONABES"	28,000,000	28,948,000	948,000	3
FIDEICOMISO DE TECNOLOGIAS EDUCATIVAS Y DE INFORMACION		17,400,000	17,400,000	
PROGRAMA PARA LA ENSEÑANZA VIVENCIAL E INDAGATORIA DE LA CIENCIA		1,000,000	1,000,000	
PROGRAMAS DE INVERSION Y OBRA PUBLICA	387,933,204	361,921,410	-26,011,794	-7
	13,563,283,217	12,796,204,528	-767,078,689	-6
DESARROLLO ECONOMICO Y REGIONAL				
SECRETARIA GENERAL DE GOBIERNO	26,115,356	25,767,000	-348,356	-1
SECRETARIA DE PLANEACION Y EVALUACION	38,528,244	217,905,958	179,377,714	82
SECRETARIA DE DESARROLLO INDUSTRIAL	68,468,918	65,012,000	-3,456,918	-5
SECRETARIA DE DESARROLLO COMERCIAL Y TURISTICO	57,927,308	43,241,000	-14,686,308	-34
SECRETARIA DE COMUNICACIONES Y OBRAS PUBLICAS	59,523,578	57,174,700	-2,348,878	-4
SECRETARIA DE DESARROLLO URBANO Y ECOLOGIA	105,013,300	99,819,400	-5,193,900	-5
SECRETARIA DE DESARROLLO RURAL	127,092,508	119,912,900	-7,179,608	-6
SECRETARIA DE DESARROLLO MUNICIPAL	34,919,213	31,257,200	-3,662,013	-12
INSTITUTO DE APOYO AL DESARROLLO TECNOLOGICO	8,762,854	9,402,800	639,946	7
INSTITUTO DE CAPACITACION PARA EL TRABAJO DEL ESTADO DE CHIH.	4,177,062	3,233,700	-943,362	-29
CASA DE LAS ARTESANIAS DEL ESTADO DE CHIHUAHUA	2,907,422	2,878,000	-29,422	-1
PARQUE CUMBRES DE MAJALCA	420,397	207,000	-213,397	-103
FIDEICOMISO DE PROMOCION Y FOMENTO DE LAS ACTIVIDADES TURISTICAS	19,707,181	17,708,000	-1,999,181	-11
FIDEICOMISO EXPO-CHIHUAHUA	8,911,353	8,770,000	-141,353	-2
ALIANZA PARA EL CAMPO	268,515,309	371,342,000	102,826,691	28
FIDEICOMISO PROGRAMA DE CARRETERAS FED. Y ESTATALES DE CUOTA	1,293,272,265	1,243,053,000	-50,219,265	-4
OPERACION FIDEICOMISO DE CARRETERAS FED. Y ESTATALES DE CUOTA	81,062,423	73,347,900	-7,714,523	-11
MUNICIPIOS	3,888,833,402	3,782,741,900	-106,091,502	-3
PROMOTORA DE LA INDUSTRIA CHIHUAHUENSE	34,387,382	34,387,382		
FIDEIC. PARA EL DESARROLLO EQUILIBRADO DE LA SIERRA TARAHUMARA		250,000	250,000	
PROGRAMAS DE INVERSION Y OBRA PUBLICA	2,103,799,823	1,235,707,084	-868,092,739	-70
	8,232,345,298	7,443,118,924	-789,226,374	-11

CONCEPTO	REAL	PRESUPUESTO	VARIACION	%
DESARROLLO HUMANO Y SOCIAL				
SECRETARIA DE FOMENTO SOCIAL	579,557,398	409,532,000	-170,025,398	-42
PROCURADURIA GENERAL DE JUSTICIA	17,929,075	20,420,500	2,491,425	12
SERVICIOS DE SALUD DE CHIHUAHUA	1,211,168,945	1,178,145,000	-33,023,945	-3
INSTITUTO CHIHUAHUENSE DE SALUD	170,888,000	170,888,000		
SISTEMA PARA EL DESARROLLO INTEGRAL DE LA FAMILIA	226,180,993	208,137,000	-18,043,993	-9
INSTITUTO CHIHUAHUENSE DE LA MUJER	21,547,772	22,127,100	579,328	3
CONSEJO ESTATAL DE POBLACION	5,109,000	5,084,000	-25,000	
COORDINACION ESTATAL DE LA TARAHUMARA	44,606,262	43,580,400	-1,025,862	-2
INSTITUTO CHIHUAHUENSE DEL DEPORTE Y CULTURA FISICA	146,107,005	116,404,200	-29,702,805	-26
INSTITUTO CHIHUAHUENSE DE LA JUVENTUD	12,637,076	10,958,700	-1,678,376	-15
JUNTA DE ASISTENCIA PRIVADA EN EL ESTADO	2,115,400	2,442,000	326,600	13
FONDO DE APOYO A LA DELEGACION DE LA CRUZ ROJA	27,868,667	26,250,000	-1,618,667	-6
FIDEICOMISO SOCIAL DEL EMPRESARIADO CHIHUAHUENSE	119,567,959	109,900,000	-9,667,959	-9
COMISION ESTATAL DE LOS DERECHOS HUMANOS	16,833,415	17,268,200	434,785	3
PROGRAMAS DE INVERSION Y OBRA PUBLICA	316,668,929	144,589,276	-172,079,653	-119
	2,918,785,896	2,485,726,376	-433,059,520	-17
GOBIERNO Y ADMINISTRACION				
DESPACHO DEL EJECUTIVO	11,846,642	10,699,500	-1,147,142	-11
SECRETARIA GENERAL DE GOBIERNO	199,774,059	185,420,000	-14,354,059	-8
SECRETARIA DE FINANZAS	410,455,838	387,030,500	-23,425,338	-6
SECRETARIA DE ADMINISTRACION	314,991,164	334,769,600	19,778,436	6
SECRETARIA DE LA CONTRALORIA	39,410,273	30,998,500	-8,411,773	-27
COORDINACION DE COMUNICACION SOCIAL	46,499,107	34,583,100	-11,916,007	-34
COORDINACION DE RELACIONES PUBLICAS	5,240,343	5,527,200	286,857	5
REPRESENTACION DEL GOBIERNO DEL ESTADO EN LA CD. DE MEXICO	9,095,905	10,517,300	1,421,395	14
REPRESENTACION DEL GOBIERNO DEL ESTADO EN CD. JUAREZ	6,537,293	5,796,300	-740,993	-13
OFICINAS ESTATALES DE ENLACE CON LA SRIA. DE RELACIONES EXTERIORES	8,848,612	8,515,600	-333,012	-4
FONDO DE APOYO A DEUDORES DE LA BANCA FIDEBAN	639,000	414,000	-225,000	-54
FIDEICOMISO IRREVOCABLE DE ADMINISTRACION Y GARANTIA DE PAGO	234,107	286,000	51,893	18
INSTITUTO CHIHUAHUENSE PARA TRANSPARENCIA Y ACCESO A INFORMACION	25,073,900	25,073,900		
PROGRAMAS DE INVERSION Y OBRA PUBLICA	131,365,573	11,706,957	-119,658,616	-1,022
	1,210,011,816	1,051,338,457	-158,673,359	-15
FIDEICOMISO DE CERTIFICADOS BURSATILES				
FIDEICOMISO DE CERTIFICADOS BURSATILES	726,608,667	722,032,000	-4,576,667	-1
	726,608,667	722,032,000	-4,576,667	-1
SUMAN LOS EGRESOS DIRECTOS	29,506,750,574	27,051,479,000	-2,455,271,574	-9
ADEUDOS DE EJERCICIOS FISCALES ANTERIORES	272,998,645		-272,998,645	
SUMAN LOS EGRESOS TOTALES	\$ 29,779,749,219	27,051,479,000	-2,728,270,219	-10

ESTADO DE RESULTADOS
O DE OPERACION

CONCEPTO	IMPORTE
INGRESOS	
IMPUESTOS	\$ 1,588,494,412
DERECHOS	2,374,052,667
PRODUCTOS	132,914,489
APROVECHAMIENTOS	1,942,635,815
CONTRIBUCIONES EXTRAORDINARIAS	157,570,472
PARTICIPACIONES E INCENTIVOS EN INGRESOS FISCALES FEDERALES	9,316,573,029
APORTACIONES FEDERALES	10,730,830,504
TRANSFERENCIAS FEDERALES	<u>2,916,634,253</u>
TOTAL INGRESOS	29,159,705,641
 EGRESOS	
SERVICIOS PERSONALES	6,930,731,545
MATERIALES Y SUMINISTROS	314,164,265
SERVICIOS GENERALES	1,198,177,557
SUBSIDIOS	546,391,798
PROGRAMAS DE INVERSION Y OBRA PUBLICA	3,215,464,195
FIDEICOMISOS	2,581,613,879
TRANSFERENCIAS Y GASTOS REASIGNADOS	14,591,662,519
DEVOLUCION DE INGRESOS	5,855,698
ADEUDOS DE EJERCICIOS FISCALES ANTERIORES	<u>272,998,645</u>
TOTAL EGRESOS	29,657,060,101
 RESULTADO DEL PERIODO	 \$ <u><u>-497,354,460</u></u>

ESTADO DEL PROGRAMA DE APOYO PARA EL
FORTALECIMIENTO DE LAS ENTIDADES FEDERATIVAS.

CONCEPTO	TOTAL
SANEAMIENTO FINANCIERO	
SANEAMIENTO FINANCIERO	\$ 189,161,913
SANEAMIENTO DEL SISTEMA DE PENSIONES	304,655,435
TOTAL	\$ <u><u>493,817,348</u></u>

ESTADO DEL FONDO PARA EL DESARROLLO
DE INFRAESTRUCTURA

PROGRAMA	IMPORTE EJERCIDO PARCIAL	TOTAL
PROGRAMAS Y ACCIONES REALIZADAS AL AMPARO DEL DECRETO 446/02I P.O.		
CONSERVACION DE CARRETERAS ESTATALES NO COMPRENDIDAS EN EL FIDEICOMISC	\$	34,545,402
DESARROLLO RURAL		8,789,681
FONDEN AGROPECUARIO	8,789,681	
AGUA POTABLE, ALCANTARILLADO Y SANEAMIENTO		16,823,515
REPOSICION DE TRAMOS COLECTORES EN CD. JUAREZ	2,630,255	
FONDEN AGUA POTABLE	14,193,260	
URBANIZACION		37,735,046
REGENERACION URBANA, CENTRO DE LA CIUDAD DE CHIHUAHUA	1,716,238	
VIALIDADES, CHIHUAHUA Y CD. JUAREZ	36,018,808	
TOTAL	\$	<u>97,893,644</u>

PROGRAMAS Y ACCIONES REALIZADAS AL AMPARO DEL DECRETO 1123/04 XIV P.E.

CONSTRUCCION Y MEJORAMIENTO DE VIVIENDA	\$	14,204,694
CONSTRUCCION Y MEJORAMIENTO DE INFRAESTRUCTURA EDUCATIVA Y CULTURAL		31,481,608
CONSTRUCCION Y MEJORAMIENTO DE INFRAESTRUCTURA DEPORTIVA Y RECREATIVA		15,269,623
DESARROLLO DE INFRAESTRUCTURA PARA LA PROMOCION ECONOMICA DEL ESTADO Y EL FOMENTO AL EMPLEO		10,764,787
AMPLIACION, INTERCONEXION Y REHABILITACION DE REDES DE AGUA POTABLE Y DE ALCANTARILLADO		71,312,326
PROGRAMAS DE INVERSION PUBLICA PRODUCTIVA EN MATERIA DE:		51,266,203
DESARROLLO RURAL	48,269,038	
APOYO A MUNICIPIOS	2,997,165	
TOTAL	\$	<u>194,299,241</u>

PROGRAMAS Y ACCIONES REALIZADAS AL AMPARO DEL DECRETO 604/06 II P.O.

EN MATERIA DE SALUD	\$	26,440,898
CONSTRUCCION, AMPLIACION Y/O REHABILITACION DE INFRAESTRUCTURA PARA LA SALUD Y SU EQUIPAMIENTO	26,440,898	
EN MATERIA DE FOMENTO SOCIAL		2,443,080
CONSTRUCCION, AMPLIACION Y/O MEJORAMIENTO DE CENTROS DE REHABILITACION DE PERSONAS CON CAPACIDADES DIFERENTES	2,443,080	
EN MATERIA DE COMUNICACIONES		26,788,762
CONSTRUCCION DE LIBRAMIENTOS DE ZONAS URBANAS	8,821,774	
CONSTRUCCION, AMPLIACION Y/O MODERNIZACION DE CARRETERAS Y CAMINOS RURALES	15,567,814	
CONSTRUCCION Y/O AMPLIACION DE AEROPISTAS EN CIUDADES MEDIAS Y ZONA RURAL	2,399,174	
EN MATERIA DE DESARROLLO URBANO		5,987,987
COMPLEMENTO AL PROGRAMA DE INVERSION ESTATAL EN LOS MUNICIPIOS	2,147,966	
PROGRAMA DE REGENERACION URBANA EN LAS CIUDADES DE JUAREZ Y CHIHUAHUA	641,500	
ELECTRIFICACION DE POBLADOS CON ENERGIA CONVENCIONAL Y CON MODULOS SOLARES, DE COLONIAS POPULARES, Y PARA USOS PRODUCTIVOS	3,198,521	
EN MATERIA DE SEGURIDAD PUBLICA		1,932,415
INFRAESTRUCTURA PARA ATENCION A LA SEGURIDAD PUBLICA	1,932,415	
EN MATERIA DE APOYO A MUNICIPIOS		257,463,760
FORTALECIMIENTO DEL PROGRAMA DE INVERSION ESTATAL CONVENIDO CON MUNICIPIOS, EN SUS DIFERENTES VERTIENTES	257,463,760	
TOTAL	\$	<u>321,056,902</u>

ANEXOS

ESTADO DE ORIGEN Y APLICACION DE RECURSOS

ESTADO DE LA DEUDA PUBLICA

ESTADO DE MOVIMIENTOS DE EGRESOS CLASIFICACION ADMINISTRATIVA

ESTADO DE MOVIMIENTOS DE EGRESOS CLASIFICACION FUNCIONAL

ESTADO DE PARTICIPACIONES A MUNICIPIOS

DESGLOSE DE PARTICIPACIONES A MUNICIPIOS

ANEXO GRAFICO

SISTEMA DE CONTABILIDAD GUBERNAMENTAL

PANORAMA ECONOMICO Y DE LAS FINANZAS

ESTADO DE ORIGEN Y
APLICACION DE RECURSOS

CONCEPTO	IMPORTE
EXISTENCIA INICIAL	
CAJA, BANCOS Y FONDOS FIJOS	\$ 401,146,679
ORIGEN	
INGRESOS PROPIOS	
ORDINARIOS	6,038,097,383
EXTRAORDINARIOS	157,570,472
PARTICIPACIONES E INCENTIVOS EN INGRESOS FISCALES FEDERALES	9,316,573,029
APORTACIONES FEDERALES	10,730,830,504
TRANSFERENCIAS FEDERALES	<u>2,916,634,253</u>
TOTAL	<u><u>29,560,852,320</u></u>
APLICACION	
SERVICIOS PERSONALES	6,930,731,545
BUROCRATAS	2,265,906,822
MAGISTERIO	4,664,824,723
MATERIALES Y SUMINISTROS	314,164,265
SERVICIOS GENERALES	1,198,177,557
SUBSIDIOS	546,391,798
BIENES MUEBLES E INMUEBLES	122,689,118
PROGRAMAS DE INVERSION Y OBRA PUBLICA	3,215,464,195
FIDEICOMISOS	2,581,613,879
TRANSFERENCIAS Y GASTOS REASIGNADOS	14,591,662,519
SERVICIOS EDUCATIVOS DEL ESTADO DE CHIHUAHUA	6,268,212,042
SERVICIOS DE SALUD DE CHIHUAHUA	1,211,168,943
UNIVERSIDAD AUTONOMA DE CHIHUAHUA	743,000,368
UNIVERSIDAD AUTONOMA DE CD. JUAREZ	677,799,220
PARTICIPACIONES Y APORTACIONES A MUNICIPIOS	3,875,602,989
OTROS ORGANISMOS DESCENTRALIZADOS Y AUTONOMOS	1,815,878,957
DEVOLUCION DE INGRESOS	5,855,698
CUENTAS DE BALANCE	-341,109,846
EXISTENCIA FINAL	
CAJA, BANCOS Y FONDOS FIJOS	<u>395,211,592</u>
TOTAL	\$ <u><u>29,560,852,320</u></u>

ESTADO DE LA DEUDA PUBLICA

DEUDA CONTINGENTE (CON GARANTIA DE PARTICIPACIONES FEDERALES)

	<i>BANCO</i>	SALDO AL 31 DE DICIEMBRE DE 2006	INCREMENTO	DISMINUCION	SALDO AL 31 DE DICIEMBRE DE 2007
ORGANISMOS DESCENTRALIZADOS					
INSTITUTO DE LA VIVIENDA	<i>BANOBRAS</i>	\$ 74,312,978		\$ 21,195,867	\$ 53,117,111
PENSIONES CIVILES DEL ESTADO	<i>INTERACCIONES</i>	\$ 52,250,000	\$ 7,407,001		59,657,001
FIDEICOMISOS					
PARA EL FOMENTO DE LAS ACTIVIDADES PRODUCTIVAS	<i>NAFIN, S.N.C.</i>	371,351		371,351	0
SUMA		\$ 126,934,329	\$ 7,407,001	\$ 21,567,218	\$ 112,774,112
TOTAL DEUDA CONTINGENTE					<u>\$ 112,774,112</u>

ESTADO DE MOVIMIENTOS DE EGRESOS
CLASIFICACION ADMINISTRATIVA

CONCEPTO	IMPORTE
PODER LEGISLATIVO	\$ 271,323,760
PODER EJECUTIVO	9,954,652,336
PODER JUDICIAL	586,728,656
ORGANISMOS DESCENTRALIZADOS	11,247,613,240
FIDEICOMISOS ESTATALES	3,066,366,435
ORGANOS AUTONOMOS	293,620,819
MUNICIPIOS	<u>4,359,443,973</u>
TOTAL	\$ <u><u>29,779,749,219</u></u>

ESTADO DE MOVIMIENTOS DE EGRESOS
CLASIFICACION FUNCIONAL

GOBIERNO DEL ESTADO DE CHIHUAHUA
ESTADO DE MOVIMIENTOS DE EGRESOS CLASIFICACION FUNCIONAL
POR EL PERIODO DEL 1º DE ENERO AL 31 DE DICIEMBRE DE 2007

28

CONCEPTO	PARCIAL	TOTAL
EGRESOS		
LEGISLACION		
FORTALECIMIENTO DEL PROCESO LEGISLATIVO	\$ 206,284,926	
FISCALIZACION DE LAS CUENTAS PUBLICAS	65,038,834	271,323,760
IMPARTICION DE JUSTICIA		
JUICIOS	35,171,897	
DESARROLLO DEL PODER JUDICIAL	530,208,683	
REFORMA PROCESAL PENAL	103,497,750	
CONTROVERSIAS ELECTORALES	20,853,000	689,731,330
SEGURIDAD PUBLICA		
CONTROL Y REGULACION DEL CONSUMO DE ALCOHOLES	5,787,067	
VIGILANCIA Y SEGURIDAD PUBLICA	183,321,233	
SEGURIDAD PRIVADA	38,492,341	
VIGILANCIA EN CASETA DE PEAJE	8,391,702	
EDUCACION VIAL	877,344	
SEGURIDAD VIAL	154,857,244	
PREVENCION Y READAPTACION DE MENORES INFRACTORES	9,170,959	
PREVENCION Y READAPTACION SOCIAL	247,464,857	
PROTECCION CIVIL	6,010,248	
ADMINISTRACION DE LOS RECURSOS	23,161,899	
CAPACITACION PARA LA PREVENCION DEL DELITO	16,063,448	
SEGURIDAD SOCIAL A LOS TRABAJADORES AL SERVICIO DEL ESTADO	44,586,039	
SEGURIDAD PUBLICA	292,453,866	1,030,638,247
PROCURACION DE JUSTICIA		
DELITOS CONTRA LA SALUD	873,219	
INVESTIGAR Y DETENER INFRACTORES	449,188,139	
SERVICIOS PERICIALES	54,193,640	
GARANTIA DE LOS DERECHOS HUMANOS	34,762,489	
ADMINISTRACION DE LOS RECURSOS	82,012,507	
CAPACITACION PARA EL FORTALECIMIENTO DE LA PROCURACION DE JUSTICIA	8,899,482	
SEGURIDAD SOCIAL A LOS TRABAJADORES AL SERVICIO DEL ESTADO	58,625,410	
MODERNIZACION Y DESARROLLO TECNOLOGICO PARA LA PROCURACION DE JUSTICIA	3,864,088	692,418,974
COORDINACION DE LA POLITICA INTERIOR		
DEFINICION DE POLITICAS PUBLICAS	23,911,968	
INFORMACION Y ANALISIS POLITICO	5,276,581	
VINCULACION CON DEPENDENCIAS, ORGANISMOS, INSTITUCIONES Y MUNICIPIOS	36,144,601	
APOYO A LA DEMOCRATIZACION INTEGRAL	68,933,000	
ORGANIZACION, DIRECCION Y VIGILANCIA DE LOS PROCESOS ELECTORALES	156,241,204	
ACTUALIZACION DEL PADRON ESTATAL ELECTORAL	5,686,300	
DIFUSION Y PROMOCION DE LA ACTIVIDAD DE GOBIERNO	3,476,844	
RELACIONES CON LA CIUDADANIA Y LAS ORGANIZACIONES	39,220,258	
CONCILIACION Y ARBITRAJE	21,810,748	
CONDUCCION DE LA POLITICA LABORAL	5,753,535	
NORMATIVIDAD EN LAS CONDICIONES DEL EMPLEO	3,764,885	
SERVICIO ESTATAL DE EMPLEO	10,551,971	
SERVICIOS REGISTRALES	64,744,615	
SERVICIOS DE EMISION DE PASAPORTES INTERNACIONALES	8,336,772	
ADMINISTRACION DE LOS RECURSOS	61,648,557	
SEGURIDAD SOCIAL A LOS TRABAJADORES AL SERVICIO DEL ESTADO	28,199,109	543,700,948
ADMINISTRACION DE LOS RECURSOS DEL ESTADO		
EJECUCION	36,666,170	
FISCALIZACION	39,174,150	
INGRESO RECAUDATORIO	196,553,703	
ADMINISTRACION DE LA DEUDA PUBLICA	234,106	
POLITICA HACENDARIA	7,258,487	
ADMINISTRACION DEL PATRIMONIO ESTATAL	8,279,923	
ADMINISTRACION DE LOS RECURSOS EN LAS DEPENDENCIAS	244,556,181	
ADMINISTRACION DEL RECURSO HUMANO	64,556,262	
CAPACITACION A SERVIDORES PUBLICOS	14,289,285	
CONTROL Y EVALUACION DE LA GESTION PUBLICA	45,653,006	
REGULACION Y CONTROL DE ADQUISICIONES	4,122,935	
SUMINISTRO Y MANTENIMIENTO DE BIENES Y SERVICIOS	111,336,763	
SEGURIDAD SOCIAL A LOS TRABAJADORES AL SERVICIO DEL ESTADO	49,693,960	
INFRAESTRUCTURA ADMINISTRATIVA Y OPERATIVA	3,660,112	
MODERNIZACION Y DESARROLLO TECNOLOGICO Y ADMINISTRATIVO	71,136,329	897,171,372

CONCEPTO	PARCIAL	TOTAL
PROPORCIONAR SERVICIOS DE EDUCACION, CULTURA Y DEPORTE		
EDUCACION INICIAL	2,814,023	
DESARROLLO INFANTIL	63,944,522	
ORIENTACION A PADRES DE FAMILIA /NO ESCOLARIZADA	2,081,350	
EDUCACION PREESCOLAR	1,150,272,894	
EDUCACION PREESCOLAR INDIGENA	42,373,374	
EDUCACION PRIMARIA	4,098,414,222	
DISTRIBUCION LIBROS DE TEXTO	1,081,402	
GOBERNADOR INFANTIL	56,581	
OLIMPIADA DEL CONOCIMIENTO	1,090,048	
PARLAMENTO DE LAS NIÑAS Y NIÑOS DE MEXICO	102,282	
RECUPERACION DE NIÑOS CON ATRASO ESCOLAR	208,213	
ALBERGUES ESCOLARES RURALES	4,627,463	
EDUCACION REGIONAL INTEGRAL	23,541,625	
PROGRAMA DE EDUCACION RURAL A TRAVES DE LA EDUCACION	729,562	
EDUCACION PRIMARIA INDIGENA	244,077,206	
PROGRAMA ASESOR TECNICO PEDAGOGICO	560,000	
INTEGRACION SOCIAL	6,393,497	
EDUCACION SECUNDARIA	1,286,641,248	
LIBROS DE TEXTO	5,828,784	
REFORMA DE SECUNDARIA	3,510,395	
RENOVACION PEDAGOGICA	517,248	
EDUCACION SECUNDARIA TECNICA	991,074,520	
EDUCACION POR TELESECUNDARIA	215,650,437	
PROGRAMA PARA EL FORTALECIMIENTO DEL SERVICIO DE LA E	3,904,990	
ATENCION A LAS ASOCIACIONES DE PADRES DE FAMILIA	318,361	
MATERIAL DIDACTICO EN LAS ESCUELAS	4,405,310	
EDUCACION BASICA PARA ADULTOS	81,483,401	
EDUCACION A DISTANCIA	1,710,335	
MUSICA EN MI ESCUELA	43,166	
PREINSCRIPCIONES DE FEBRERO EN EDUCACION BASICA	70,067	
PROGRAMA DE SEGURIDAD ESCOLAR	2,712,389	
PROGRAMA DE VALORES EN LAS ESCUELAS	33,544	
PROGRAMA ESTATAL DE LECTURA	1,351,623	
PROGRAMA NACIONAL DE LECTURA	1,342,221	
SEGURO ESCOLAR	7,366,885	
VER BIEN PARA APRENDER MEJOR	1,588,743	
EDUCACION ESPECIAL	381,990,358	
SERVICIOS DE APOYO A LA EDUCACION REGULAR	294,572	
CURSOS DE VERANO	2,977,316	
EDUCACION FISICA	201,590,472	
OLIMPIADA JUVENIL	3,339,872	
CAPACITACION PARA EL TRABAJO	224,128	
ACREDITACION DE COMPETENCIAS LABORALES	5,960	
ASESORIA Y CAPACITACION BASADA EN COMPETENCIAS LABORALES	56,679	
EDUCACION BASADA EN COMPETENCIAS LABORALES	7,959	
EVALUACION DE COMPETENCIAS LABORALES	7,402	
NORMATIVIDAD EN COMPETENCIAS LABORALES	13,685	
MISIONES CULTURALES RURALES	107,505	
DISTRIBUCION DE ANTOLOGIAS EDUCATIVAS	248,046	
EDUCACION EN BACHILLERATO	260,322,537	
EDUCACION MEDIA SUPERIOR ABIERTA	3,135,360	
EDUCACION MEDIA SUPERIOR TECNOLOGICA	125,804,953	
EDUCACION POR TELEBACHILLERATO	55,386,605	
EL MUNDO DE LOS MATERIALES	559,908	
PLANEACION Y PRESUPUESTACION DE EDUCACION MEDIA SUPERIOR	68,599	
EDUCACION NORMAL RURAL	7,252,477	
EDUCACION NORMAL GENERAL	87,588,272	
FORMACION Y ACTUALIZACION DE DOCENTES	237,105	
SEPA INGLES	404,922	
EDUCACION SUPERIOR PEDAGOGICA	90,579,138	
EDUCACION PEDAGOGICA ABIERTA	272,894	
EDUCACION SUPERIOR POSTGRADO	7,360	
EDUCACION SUPERIOR LICENCIATURA Y UNIVERSITARIA	1,463,440,510	
EDUCACION SUPERIOR TECNOLOGICA	59,919,594	
BECAS EN EL EXTRANJERO	2,957,357	
FORMACION CONTINUA DE MAESTROS EN SERVICIOS	87,905,007	
REGISTRO ESTATAL DE PROFESIONES	602,081	
PLANEACION DE LA EDUCACION SUPERIOR	7,324	
ACREDITACION Y CERTIFICACION ESCOLAR	973,005	
CONCURSOS ACADEMICOS	704,276	
DIFUSION Y LOGISTICA EDUCATIVA	132,695	
GENERACION 10	4,370,080	
SUPERVISION Y ASESORIA EDUCATIVA	225,630	
CAPACITACION AL MAGISTERIO	1,269,665	
ORIENTACION EDUCATIVA	538,744	
VINCULACION CON EL SECTOR PRODUCTIVO	1,006	
PROMOCION Y DIFUSION DE LA CULTURA	174,473,468	
PRESERVACION Y DIFUSION DEL PATRIMONIO HISTORICO	41,026	
EDUCACION ARTISTICA	156,014	
FOMENTO Y DESARROLLO CULTURAL	1,612,155	
TRES SIGLOS, TRES FIESTAS	3,413,270	
DEPORTE Y RECREACION	164,053,064	
INVESTIGACION	37,058,381	
PROGRAMA DE PUBLICACIONES DE INVESTIGACION	12,501	
CIENCIA Y TECNOLOGIA	23,331,159	
FOMENTO EDUCATIVO A INSTITUCIONES	45,525,730	

CONCEPTO	PARCIAL	TOTAL
PROPORCIONAR SERVICIOS DE EDUCACION, CULTURA Y DEPORTE		
ADMINISTRACION DE LOS RECURSOS EDUCATIVOS	583,081,175	
ADMINISTRACION REGIONAL DE LOS RECURSOS EDUCATIVOS	3,502,811	
ADMINISTRACION DE LOS RECURSOS DE EDUCACION SUPERIOR PEDAGOGICA	677,730	
SEGURIDAD SOCIAL A LOS TRABAJADORES AL SERVICIO DEL ESTADO	1,163,284,120	
MEJORA REGULATORIA	1,632,012	
PLANEACION EDUCATIVA	3,893,852	
MICROPLANEACION	88,368	
SISTEMA DE CONTROL ESCOLAR	85,416	
EVALUACION EDUCATIVA	13,874	
CARRERA ADMINISTRATIVA	979,909	
CARRERA MAGISTERIAL	691,898	
EVALUACION Y ESTIMULO AL DESEMPEÑO LABORAL	683,537	
INSTRUMENTO DE DIAGNOSTICO PARA ALUMNOS DE NUEVO INGRESO A EDUCACION	851	
INSTRUMENTO DE DIAGNOSTICO Y CLASIFICACION PARA INGRESO A EDUCACION	17,000	
SISTEMA ESTATAL DE POLITICA EDUCATIVA	42,142	
SISTEMA NACIONAL DE POLITICA EDUCATIVA	8,348	
ESCUELA DIGNA	66,660,385	
INFRAESTRUCTURA EDUCATIVA	303,791,691	
PRESERVACION DE PLANTELES ESCOLARES	9,195,215	
SITIOS HISTORICOS Y CULTURALES	72,711,916	
INFRAESTRUCTURA DEPORTIVA	119,448,923	13,877,620,930
PROPORCIONAR SERVICIOS DE SALUD Y ASISTENCIA SOCIAL		
FOMENTO A LA SALUD	214,074,932	
VIVE SIN DROGAS	1,493,495	
TRASPLANTES	760,025	
ADICCIONES	1,309,583	
ATENCION MEDICA	1,238,001,415	
ASISTENCIA SOCIAL A LA COMUNIDAD	422,604,279	
ENCUENTRO CON NUESTRA GENTE	20,714,285	
VIVE EN PLENITUD	124,732,397	
ATENCION A LA COMUNIDAD MENONITA	847,048	
ATENCION A PERSONAS CON CAPACIDADES DIFERENTES	35,203,629	
EL ALIVIANE	571,278	
ESPACIO ABIERTO	5,971,412	
HOGARES DE BIENESTAR Y DESARROLLO INFANTIL	12,600,000	
ATENCION AL ADULTO MAYOR	1,569,586	
POBLACION EN DESAMPARO	4,590,926	
REDES DE ECONOMIA POPULAR SOLIDARIA	464,799	
VALORES	485,780	
VETERANOS DE LA REVOLUCION	1,344,250	
LA MUJER EMBARAZADA Y SUS HIJOS	3,500,000	
ORIENTACION EN PLANIFICACION FAMILIAR SEXUAL	5,109,000	
SEGURIDAD SOCIAL A LA COMUNIDAD	239,567,017	
ADMINISTRACION DE LOS RECURSOS	55,813,894	
SEGURIDAD SOCIAL A LOS TRABAJADORES AL SERVICIO DEL ESTADO	4,882,002	
CENTROS DE SALUD	81,012,091	
INFRAESTRUCTURA HOSPITALARIA	80,950,555	
VIVIENDA DIGNA	13,381,526	
VIVIENDA PROGRESIVA	15,402,278	
ASISTENCIA SOCIAL Y SERVICIOS COMUNITARIOS	56,824,837	2,643,782,319
PROMOCION DEL DESARROLLO URBANO Y RURAL		
POLITICA Y PLANEACION DEL DESARROLLO URBANO	21,060,009	
REGULARIZACION DE LOS ASENTAMIENTOS HUMANOS	6,034,956	
FOMENTO DE EQUIPAMIENTO URBANO	5,782,351	
PROMOCION DE LA JUSTICIA AGRARIA	2,258,440	
REGULACION DE LOS PRODUCTOS E INSUMOS AGROPECUARIOS Y FORESTALES	19,562,780	
ADMINISTRACION DE LOS RECURSOS	15,666,406	
SEGURIDAD SOCIAL A LOS TRABAJADORES AL SERVICIO DEL ESTADO	3,873,529	
ADMINISTRACION DE LOS RECURSOS PARA EL DESARROLLO RURAL	25,109,602	
SEGURIDAD SOCIAL A LOS TRABAJADORES AL SERVICIO DEL ESTADO	7,897,735	
ADQUISICION Y HABILITACION DE RESERVAS TERRITORIALES	53,614,529	
DESARROLLO DE AREAS DE RIEGO	8,516,809	
CAMINOS RURALES	99,765,530	
AGUA POTABLE	224,475,055	
ALCANTARILLADO	84,890,828	
MECANIZACION DEL CAMPO	54,286,652	
VIALIDADES URBANAS	432,993,064	
URBANIZACION	59,967,624	1,125,755,899

GOBIERNO DEL ESTADO DE CHIHUAHUA
ESTADO DE MOVIMIENTOS DE EGRESOS CLASIFICACION FUNCIONAL
POR EL PERIODO DEL 1º DE ENERO AL 31 DE DICIEMBRE DE 2007

31

CONCEPTO	PARCIAL	TOTAL
PROMOCION DEL DESARROLLO ECONOMICO Y REGIONAL		
DEFINICION Y CONDUCCION DE LA PLANEACION DEL DESARROLLO REGIONAL	34,000,857	
DEFINICION Y CONDUCCION DE LA PLANEACION DEL DESARROLLO ECONOMICO	3,222,199	
APOYO A PYMES	13,749,637	
APOYO A MAQUILADORAS	2,644,391	
FOMENTO AGRICOLA	2,077,482	
FOMENTO ARTESANAL	2,907,422	
FOMENTO COMERCIAL	6,892,117	
FOMENTO FORESTAL	1,543,255	
FOMENTO INDUSTRIAL	62,144,975	
FOMENTO MINERO - METALURGICO	3,054,406	
FOMENTO PECUARIO	1,455,636	
FOMENTO TURISTICO	28,932,281	
INSTRUMENTACION DE ESQUEMAS DE FORMACION EMPRENDEDORA	1,544,493	
DESARROLLO DE PROGRAMAS DE CAPACITACION DE ALTO NIVEL	7,602,195	
PROMOCION DE LA CAPACITACION Y EL EMPLEO	5,807,627	
PARTICIPACION DE FERIAS Y EXPOSICIONES CON CRITERIOS DE NEGOCIOS	13,946,627	
PROMOCION DE MERCADOS PARA PRODUCTOS Y SERVICIOS LOCALES	12,229,438	
SERVICIOS DE TRANSPORTE Y TELECOMUNICACIONES	26,797,080	
DESARROLLO MUNICIPAL	3,912,278,846	
ADMINISTRACION DE LOS RECURSOS	79,947,271	
ADMINISTRACION DE LOS PROGRAMAS DE INVERSION	10,558,209	
SEGURIDAD SOCIAL A LOS TRABAJADORES AL SERVICIO DEL ESTADO	16,855,841	
INFRAESTRUCTURA DE APOYO PARA ACTIVIDADES ECONOMICAS	274,066,656	
APOYO A EMPRESAS SOCIALES	324,907	
APOYO A LA PRODUCCION PRIMARIA	142,007,814	
CARRETERAS	1,986,977,076	
DESARROLLO DE INFRAESTRUCTURA PECUARIA	3,991,957	
ELECTRIFICACION	26,798,160	
EDIFICIOS	1,853,744	
FOMENTO A LA PRODUCCION Y PRODUCTIVIDAD	48,279,848	
INFRAESTRUCTURA AEROPORTUARIA	12,289,142	
OBRAS DE DESARROLLO REGIONAL	318,549,225	
RECONSTRUCCION DE CD. JUAREZ	103,287,928	
MAQUINARIA Y EQUIPO	285,000	7,168,903,742
PRESERVACION DEL MEDIO AMBIENTE Y LOS RECURSOS NATURALES		
PROMOCION DE LAS NORMAS PARA LA CONSERVACION DEL MEDIO AMBIENTE	6,000,353	
REGULACION ECOLOGICA	1,200,510	
PROMOCION DE LA CULTURA DE PREVENCION Y PROTECCION DEL MEDIO AMBIENTE	134,176	
ECOLOGIA PRODUCTIVA	830,663	
PROTECCION DE AREAS Y CAUCES FEDERALES	870,951	
PROTECCION Y PRESERVACION ECOLOGICA	100,038,101	
FONDO ESTATAL DE PROTECCION AL MEDIO AMBIENTE	3,018,277	112,093,031
CERTIFICADOS BURSATILES		
CERTIFICADOS BURSATILES		726,608,667
SUMAN LOS EGRESOS TOTALES	\$	<u><u>29,779,749,219</u></u>

ESTADO DE PARTICIPACIONES
ACUMULADAS A MUNICIPIOS

GOBIERNO DEL ESTADO DE CHIHUAHUA
ESTADO DE PARTICIPACIONES ACUMULADAS A MUNICIPIOS
POR EL PERIODO DEL 1º DE ENERO AL 31 DE DICIEMBRE DE 2007

33

	MUNICIPIO	PARTICIPACIONES	FONDO PARA EL	FONDO PARA LA	TOTAL
			FORTALECIMIENTO	INFRAESTRUCTURA	
			DE LOS	SOCIAL	
			MUNICIPIOS	MUNICIPAL	
1	AHUMADA	\$ 18,136,363.70	\$ 3,760,825.57	\$ 2,309,966.01	\$ 24,207,155.27
2	ALDAMA	16,740,662.56	6,310,043.80	2,843,606.18	25,894,312.54
3	ALLENDE	14,468,790.41	2,664,259.32	1,529,340.37	18,662,390.10
4	AQUILES SERDAN	12,897,518.82	1,912,258.81	1,063,173.92	15,872,951.56
5	ASCENSION	13,718,234.41	7,116,838.55	5,293,234.02	26,128,306.99
6	BACHINIVA	11,984,301.60	1,912,552.46	1,670,081.85	15,566,935.92
7	BALLEZA	16,265,587.87	5,230,561.36	17,441,396.37	38,937,545.60
8	BATOPILAS	12,463,080.89	4,186,913.10	16,597,525.32	33,247,519.31
9	BOCOYNA	24,499,133.16	9,391,230.27	20,812,828.63	54,703,192.06
10	BUENAVENTURA	20,099,527.02	6,520,952.77	4,244,759.53	30,865,239.32
11	CAMARGO	56,387,072.98	14,971,517.69	6,137,915.17	77,496,505.84
12	CARICHI	12,320,738.07	2,625,845.52	9,024,306.29	23,970,889.88
13	CASAS GRANDES	11,865,981.71	2,817,931.83	3,416,448.20	18,100,361.74
14	CORONADO	8,632,846.32	666,675.47	577,889.03	9,877,410.81
15	COYAME	9,368,583.81	485,071.57	425,681.36	10,279,336.74
16	CUAUHTEMOC	103,967,410.33	42,210,502.64	16,242,116.49	162,420,029.45
17	CUSIHUIRIACHI	12,213,532.04	1,622,315.03	1,906,792.62	15,742,639.69
18	CHIHUAHUA	424,637,421.21	235,306,364.78	44,727,885.72	704,671,671.72
19	CHINIPAS	11,054,470.57	2,329,370.22	5,795,675.89	19,179,516.69
20	DELICIAS	97,458,593.40	39,759,829.47	11,544,777.30	148,763,200.17
21	DR. BELISARIO DOMINGUEZ	10,690,306.49	935,034.78	865,143.08	12,490,484.35
22	EL TULE	8,802,916.83	610,182.05	866,799.13	10,279,898.01
23	GALEANA	9,649,564.91	1,214,070.46	648,624.67	11,512,260.05
24	GOMEZ FARIAS	12,376,193.36	2,527,637.29	2,066,985.19	16,970,815.83
25	GRAN MORELOS	9,305,719.21	1,051,880.58	908,733.80	11,266,333.60
26	GUADALUPE	14,638,860.89	2,994,916.32	2,686,418.89	20,320,196.10
27	GUADALUPE Y CALVO	30,521,761.55	16,280,354.18	52,592,802.18	99,394,917.92
28	GUACHOCHI	26,565,797.82	14,227,571.46	45,964,487.72	86,757,856.99
29	GUAZAPARES	11,276,291.77	2,563,649.92	8,627,466.04	22,467,407.74
30	GUERRERO	36,524,071.54	12,052,549.00	15,434,925.19	64,011,545.73
31	HIDALGO DEL PARRAL	97,741,483.93	32,851,980.31	10,370,887.34	140,964,351.59
32	HUEJOTITAN	9,483,199.04	341,858.45	486,598.26	10,311,655.75
33	IGNACIO ZARAGOZA	11,869,686.35	2,216,706.49	2,181,794.75	16,268,187.59
34	JANOS	10,904,718.40	2,787,092.77	2,978,504.89	16,670,316.05
35	JIMENEZ	38,631,487.14	12,753,217.62	6,433,159.85	57,817,864.61
36	JUAREZ	509,552,884.48	411,860,023.27	126,650,831.46	1,048,063,739.21
37	JULIMES	9,954,569.06	1,493,715.75	1,007,853.18	12,456,137.99
38	LA CRUZ	9,534,949.70	1,129,677.89	685,013.37	11,349,640.95
39	LOPEZ VILLA	10,804,921.74	1,264,026.13	837,539.34	12,906,487.21
40	MADERA	44,617,183.38	10,398,988.40	12,034,846.82	67,051,018.60
41	MAGUARICHI	8,692,006.24	649,785.28	1,771,686.02	11,113,477.55
42	MANUEL BENAVIDES	10,413,029.98	523,109.75	537,990.36	11,474,130.10
43	MATACHI	9,139,353.31	1,016,705.60	967,980.32	11,124,039.23
44	MATAMOROS	9,729,043.25	1,385,292.54	1,185,095.19	12,299,430.98
45	MEOQUI	25,754,286.67	13,110,995.02	5,933,638.65	44,798,920.34
46	MORELOS	10,631,146.57	2,480,248.30	12,295,443.45	25,406,838.32
47	MORIS	9,448,062.06	1,649,552.24	4,324,156.83	15,421,771.13
48	NAMIQUIPA	27,336,672.19	6,762,227.19	4,947,127.75	39,046,027.13
49	NONOAVA	9,281,696.14	908,875.00	2,051,650.57	12,242,221.72
50	NUEVO CASAS GRANDES	45,247,510.04	17,381,700.57	7,893,300.19	70,522,510.80
51	OCAMPO	12,720,038.99	2,092,086.70	6,871,830.11	21,683,955.79
52	OJINAGA	27,406,946.00	7,016,913.80	4,278,069.83	38,701,929.63
53	PRAXEDIS G. GUERRERO	9,412,925.14	2,752,060.75	2,566,103.49	14,731,089.38
54	RIVA PALACIO	15,738,762.52	2,676,132.11	2,064,121.86	20,479,016.49
55	ROSALES	13,440,957.91	5,011,972.83	2,846,450.87	21,299,381.60
56	ROSARIO	9,451,766.74	705,492.47	983,061.15	11,140,320.35
57	SAN FCO. DE BORJA	9,253,968.49	723,789.49	827,018.04	10,804,776.02
58	SAN FCO. DE CONCHOS	9,451,766.74	866,920.23	499,912.64	10,818,599.61
59	SAN FCO. DEL ORO	17,859,087.21	1,645,097.90	1,073,488.75	20,577,673.86
60	SANTA BARBARA	27,595,538.74	3,353,967.92	1,724,704.33	32,674,210.99
61	SANTA ISABEL	9,475,788.72	1,297,207.74	766,620.17	11,539,616.63
62	SATEVO	11,790,207.07	1,322,367.87	1,565,353.41	14,677,928.35
63	SAUCILLO	32,135,578.25	9,282,506.38	5,111,928.58	46,530,013.21
64	TEMOSACHIC	11,869,685.40	2,073,610.24	4,857,388.37	18,800,684.01
65	URIQUE	16,230,449.80	6,094,731.48	19,437,199.99	41,762,381.27
66	URUACHI	11,307,723.31	2,563,236.05	10,103,963.30	23,974,922.66
67	ZARAGOZA VALLE DE	11,817,935.68	1,466,041.19	1,617,680.35	14,901,657.21
T O T A L E S		\$ 2,255,258,351.60	\$ 1,020,169,620.00	\$ 577,037,779.99	\$ 3,852,465,751.59

DESGLOSE DE PARTICIPACIONES
ACUMULADAS A MUNICIPIOS

GOBIERNO DEL ESTADO DE CHIHUAHUA
DESGLOSE DE PARTICIPACIONES ACUMULADAS A MUNICIPIOS
POR EL PERIODO DEL 1º DE ENERO AL 31 DE DICIEMBRE DE 2007

35

MUNICIPIO	FONDO GENERAL	FONDO DE FOMENTO MUNICIPAL	IMPUESTO SOBRE TENENCIA	IMPUESTO SOBRE AUTOMOVILES NUEVOS	IMPUESTO ESPECIAL SOBRE PRODUCCION Y SERVICIOS	IMPUESTO ESTATAL	TOTAL
1 AHUMADA	12,958,345.42	1,873,522.00	808,329.75	373,487.14	403,565.06	1,719,114.33	18,136,363.70
2 ALDAMA	11,397,099.00	1,647,796.45	710,940.63	328,488.70	354,942.78	2,301,395.00	16,740,662.56
3 ALLENDE	10,304,226.48	1,489,788.57	642,768.23	296,989.78	320,907.18	1,414,110.17	14,468,790.41
4 AQUILES SERDAN	9,523,603.27	1,376,925.80	594,073.66	274,490.56	296,596.02	831,829.51	12,897,518.82
5 ASCENSION	9,055,229.32	1,309,208.15	564,856.92	260,991.01	282,009.34	2,245,939.69	13,718,234.41
6 BACHINIVA	8,430,730.75	1,218,917.93	525,901.29	242,991.64	262,560.41	1,303,199.58	11,984,301.60
7 BALLEZA	11,240,974.35	1,625,223.90	701,201.72	323,988.87	350,080.55	2,024,118.47	16,265,587.87
8 BATOPILAS	8,742,980.06	1,264,063.02	545,379.09	251,991.34	272,284.87	1,386,382.51	12,463,080.89
9 BOCOYNA	17,017,586.15	2,460,408.40	1,061,541.49	490,483.12	529,983.05	2,939,130.96	24,499,133.16
10 BUENAVENTURA	13,895,093.27	2,008,957.31	866,763.22	400,486.22	432,738.44	2,495,488.56	20,099,527.02
11 CAMARGO	40,436,282.71	5,846,291.52	2,522,378.38	1,165,459.87	1,259,317.52	5,157,342.98	56,387,072.98
12 CARICHI	8,586,855.40	1,241,490.47	535,640.23	247,491.48	267,422.66	1,441,837.84	12,320,738.07
13 CASAS GRANDES	8,118,481.49	1,173,772.80	506,423.47	233,991.93	252,835.94	1,580,476.09	11,865,981.71
14 CORONADO	6,244,985.74	902,902.16	389,556.51	179,993.81	194,489.19	720,918.91	8,632,846.32
15 COYAME	6,869,484.32	993,192.39	428,512.16	197,993.20	213,938.11	665,463.63	9,368,583.81
16 CUAUHTEMOC	71,973,460.69	10,405,947.44	4,489,638.76	2,074,428.63	2,241,487.93	12,782,446.87	103,967,410.33
17 CUSHUIRIACHI	8,742,980.06	1,264,063.02	545,379.09	251,991.34	272,284.87	1,136,833.66	12,213,532.04
18 CHIHUAHUA	293,982,703.88	42,504,119.38	18,338,372.61	8,473,208.43	9,155,578.70	52,183,438.20	424,637,421.21
19 CHINIPAS	7,806,232.19	1,128,627.72	486,945.64	224,992.26	243,111.47	1,164,561.30	11,054,470.57
20 DELICIAS	67,601,970.69	9,773,915.94	4,216,949.21	1,948,432.96	2,105,345.50	11,811,979.10	97,458,593.40
21 DR. BELISARIO DOMINGUEZ	7,650,107.55	1,106,055.16	477,206.72	220,492.40	238,249.25	998,195.42	10,690,306.49
22 EL TULE	6,401,110.39	925,474.71	399,295.40	184,493.64	199,351.43	693,191.26	8,802,916.83
23 GALEANA	7,025,608.98	1,015,764.94	438,251.07	202,493.02	218,800.34	748,646.56	9,649,564.91
24 GOMEZ FARIAS	8,586,855.40	1,241,490.47	535,640.23	247,491.48	267,422.66	1,497,293.12	12,376,193.36
25 GRAN MORELOS	6,557,235.03	948,047.26	409,034.35	188,993.50	204,213.65	998,195.42	9,305,719.21
26 GUADALUPE	10,460,351.11	1,512,361.11	652,507.14	301,489.62	325,769.40	1,386,382.51	14,638,860.89
27 GUADALUPE Y CALVO	20,764,577.60	3,002,149.71	1,295,275.39	598,479.40	646,676.57	4,214,602.88	30,521,761.55
28 GUACHOCHI	17,642,084.72	2,550,698.61	1,100,497.13	508,482.49	549,431.98	4,214,602.88	26,565,797.82
29 GUAZAPARES	7,806,232.19	1,128,627.72	486,945.64	224,992.26	243,111.47	1,386,382.51	11,276,291.77
30 GUERRERO	24,823,818.34	3,589,036.11	1,548,487.12	715,475.38	773,094.53	5,074,160.05	36,524,071.54
31 HIDALGO DEL PARRAL	69,007,092.48	9,977,068.90	4,304,599.43	1,988,931.57	2,149,105.56	10,314,685.98	97,741,483.93
32 HUEJOTITAN	7,025,608.98	1,015,764.94	438,251.07	202,493.02	218,800.34	582,280.68	9,483,199.04
33 IGNACIO ZARAGOZA	8,274,606.13	1,196,345.36	516,162.37	238,491.79	257,698.18	1,386,382.51	11,869,686.35
34 JANOS	7,337,858.23	1,060,910.05	457,728.88	211,492.73	228,524.80	1,608,203.71	10,904,718.40
35 JIMENEZ	27,165,688.00	3,927,624.41	1,694,570.79	782,973.07	846,027.99	4,214,602.88	38,631,487.14
36 JUAREZ	341,288,470.90	49,343,603.27	21,289,263.15	9,836,661.53	10,628,834.34	77,166,051.28	509,552,884.48
37 JULIMES	7,025,608.98	1,015,764.94	438,251.07	202,493.02	218,800.34	1,053,650.70	9,954,569.06
38 LA CRUZ	6,869,484.32	993,192.39	428,512.16	197,993.20	213,938.11	831,829.51	9,534,949.70
39 LOPEZ VILLA	7,806,232.19	1,128,627.72	486,945.64	224,992.26	243,111.47	915,012.47	10,804,921.74
40 MADERA	31,693,302.66	4,582,228.48	1,976,999.29	913,468.57	987,032.66	4,464,151.73	44,617,183.38
41 MAGUARICHI	6,401,110.39	925,474.71	399,295.40	184,493.64	199,351.43	582,280.68	8,692,006.24
42 MANUEL BENAVIDES	7,650,107.55	1,106,055.16	477,206.72	220,492.40	238,249.25	720,918.91	10,413,029.98
43 MATACHI	6,557,235.03	948,047.26	409,034.35	188,993.50	204,213.65	831,829.51	9,139,353.31
44 MATAMOROS	6,869,484.32	993,192.39	428,512.16	197,993.20	213,938.11	1,025,923.06	9,729,043.25
45 MEOQUI	17,329,835.44	2,505,553.51	1,081,019.31	499,482.81	539,707.50	3,798,688.12	25,754,286.67
46 MORELOS	7,493,982.88	1,083,482.61	467,467.80	215,992.57	233,387.04	1,136,833.66	10,631,146.57
47 MORIS	6,713,359.67	970,619.81	418,773.24	193,493.34	209,075.88	942,740.13	9,448,062.06
48 NAMIQUIPA	18,578,832.59	2,686,133.95	1,158,930.62	535,481.56	578,605.35	3,798,688.12	27,336,672.19
49 NONOAVA	6,713,359.67	970,619.81	418,773.24	193,493.34	209,075.88	776,374.21	9,281,696.14
50 NUEVO CASAS GRANDES	31,381,053.35	4,537,083.38	1,957,521.45	904,468.89	977,308.20	5,490,074.78	45,247,510.04
51 OCAMPO	9,055,229.32	1,309,208.15	564,856.92	260,991.01	282,009.34	1,247,744.26	12,720,038.99
52 OJINAGA	19,203,331.17	2,776,424.14	1,197,886.26	553,480.94	598,054.27	3,077,769.22	27,406,946.00
53 PRAXEDIS G. GUERRERO	6,401,110.39	925,474.71	399,295.40	184,493.64	199,351.43	1,303,199.58	9,412,925.14
54 RIVA PALACIO	11,240,974.35	1,625,223.90	701,201.72	323,988.87	350,080.55	1,497,293.12	15,738,762.52
55 ROSALES	9,055,229.32	1,309,208.15	564,856.92	260,991.01	282,009.34	1,968,663.18	13,440,957.91
56 ROSARIO	6,869,484.32	993,192.39	428,512.16	197,993.20	213,938.11	748,646.56	9,451,766.74
57 SAN FCO. DE BORJA	6,713,359.67	970,619.81	418,773.24	193,493.34	209,075.88	748,646.56	9,253,968.49
58 SAN FCO. DE CONCHOS	6,869,484.32	993,192.39	428,512.16	197,993.20	213,938.11	748,646.56	9,451,766.74
59 SAN FCO. DEL ORO	12,958,345.42	1,873,522.00	808,329.75	373,487.14	403,565.06	1,441,837.84	17,859,087.21
60 SANTA BARBARA	20,140,079.02	2,911,859.47	1,256,319.75	580,480.03	627,227.63	2,079,572.85	27,595,538.74
61 SANTA ISABEL	6,713,359.67	970,619.81	418,773.24	193,493.34	209,075.88	970,466.79	9,475,788.72
62 SATEVO	8,430,730.75	1,218,917.93	525,901.29	242,991.64	262,560.41	1,109,105.05	11,790,207.07
63 SAUCILLO	22,169,699.39	3,205,302.67	1,382,925.62	638,978.02	690,436.63	4,048,235.91	32,135,578.25
64 TEMOSACHIC	8,274,606.13	1,196,345.36	516,162.37	238,491.79	257,698.18	1,386,381.56	11,869,685.40
65 URIQUE	10,928,725.06	1,580,078.78	681,723.89	314,989.16	340,356.10	2,384,576.81	16,230,449.80
66 URUACHI	7,962,356.82	1,151,200.25	496,684.55	229,492.09	247,973.73	1,220,015.86	11,307,723.31
67 ZARAGOZA VALLE DE	8,430,730.75	1,218,917.93	525,901.29	242,991.64	262,560.41	1,136,833.66	11,817,935.68
T O T A L E S .	1,561,246,436.11	225,725,541.07	97,389,126.94	44,998,451.57	48,622,297.97	277,276,497.94	2,255,258,351.60

ANEXO GRAFICO

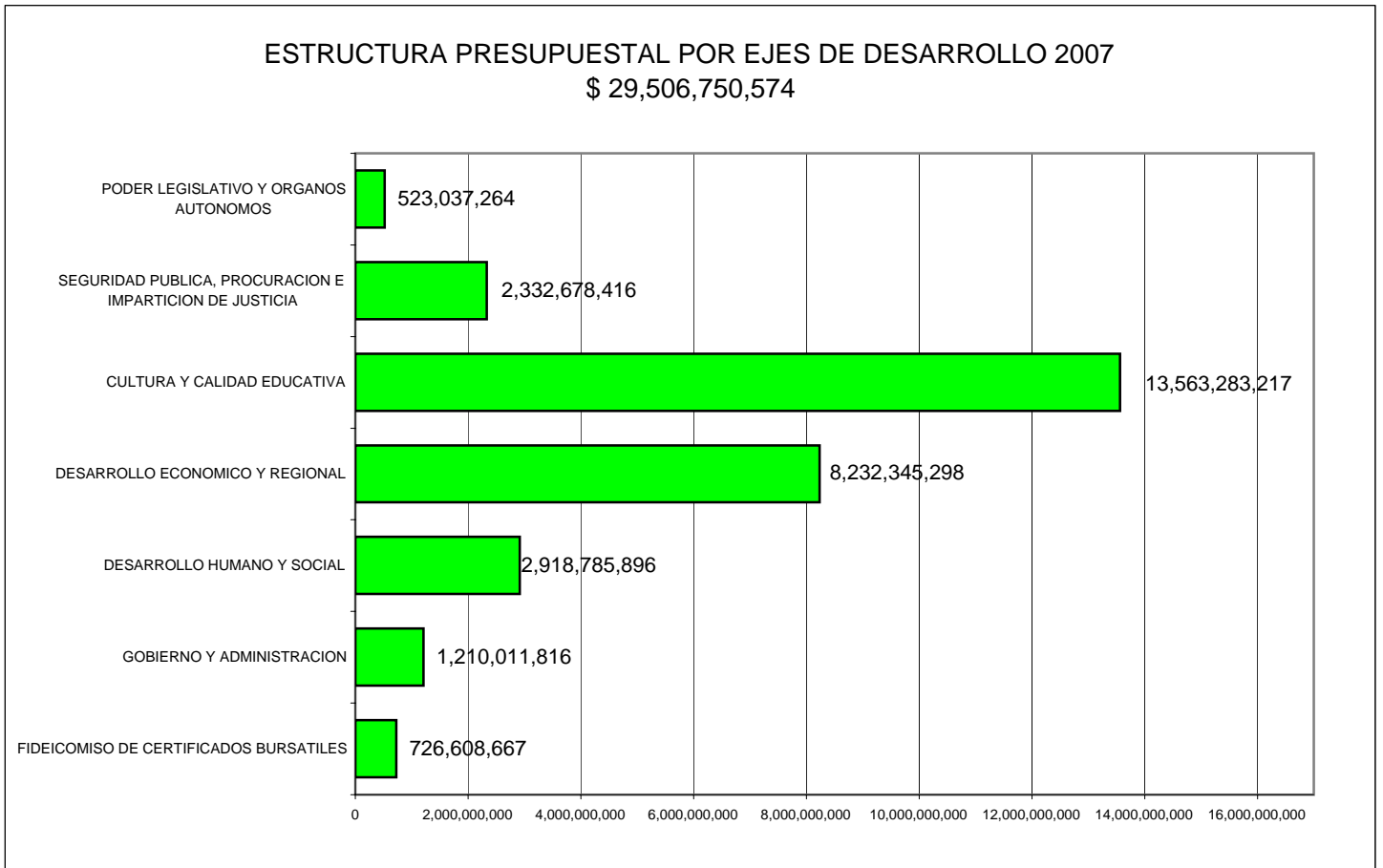
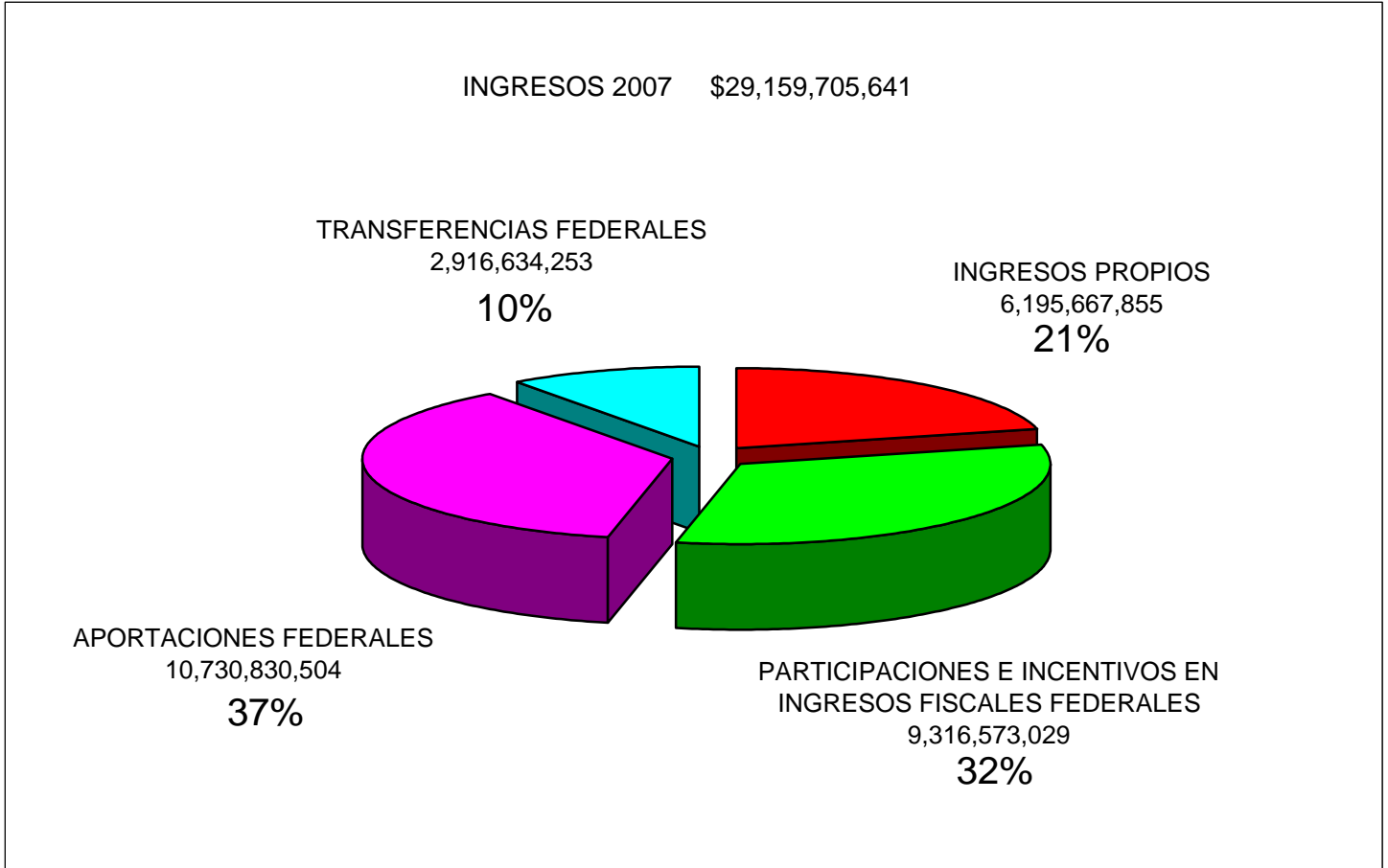

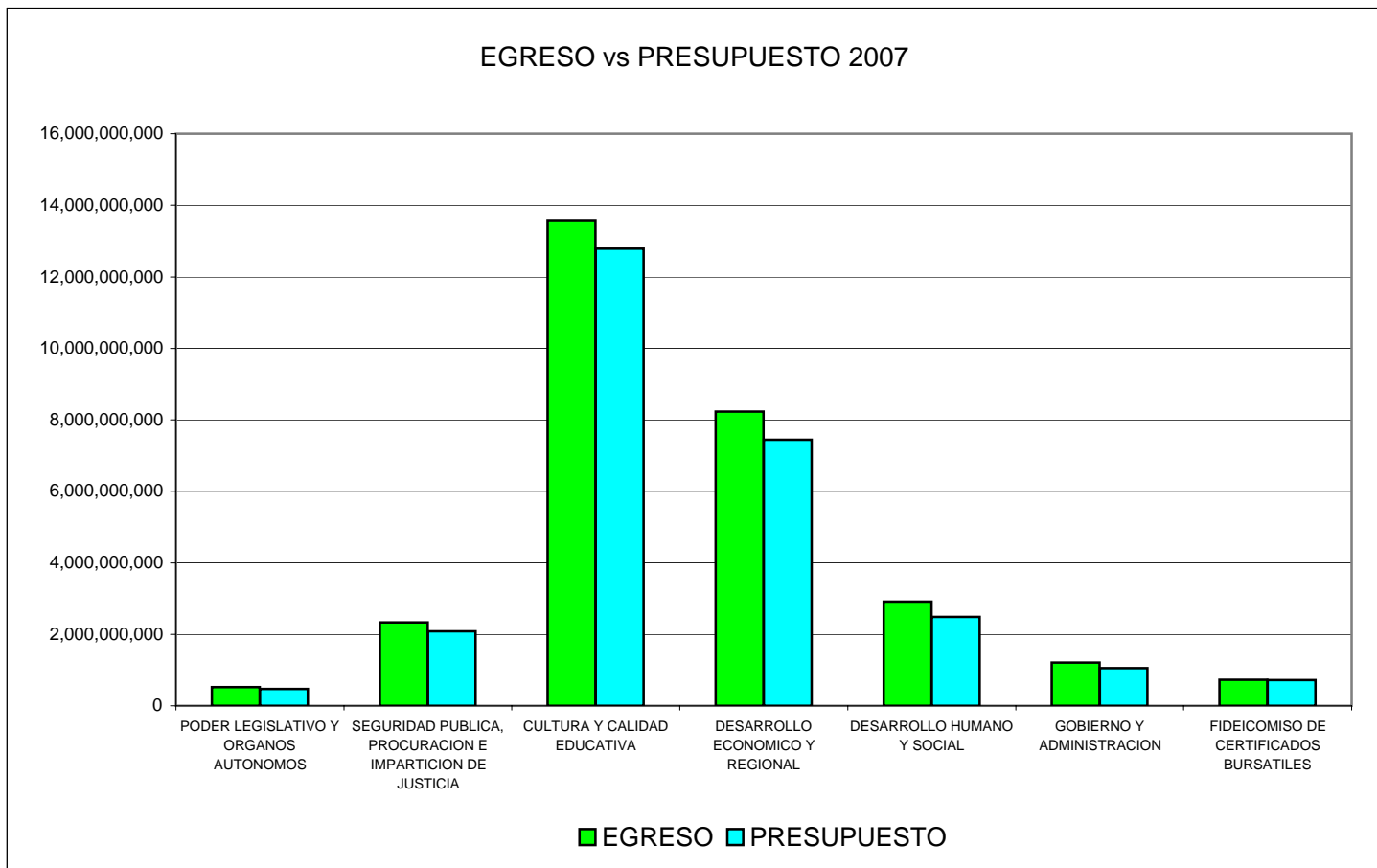
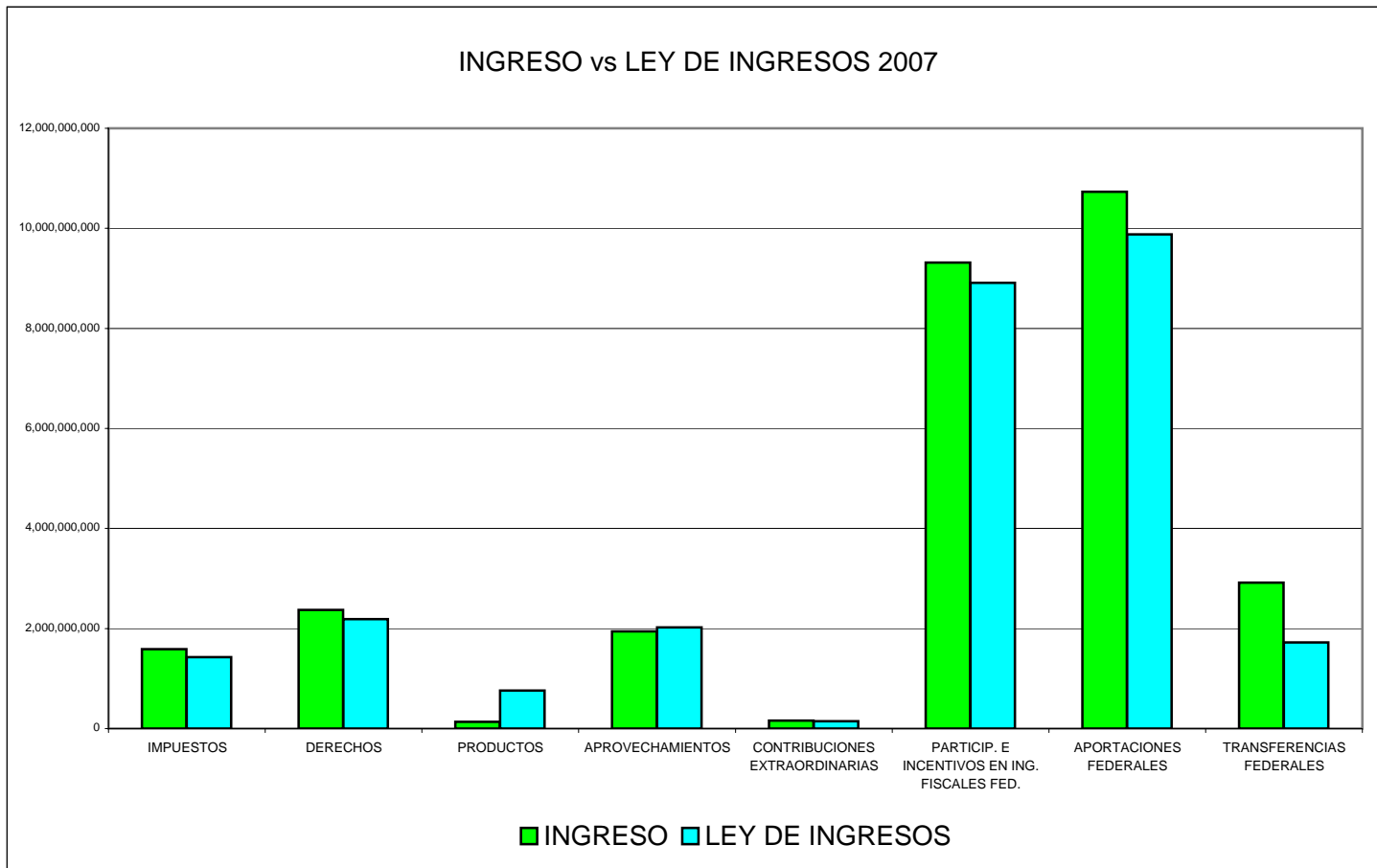

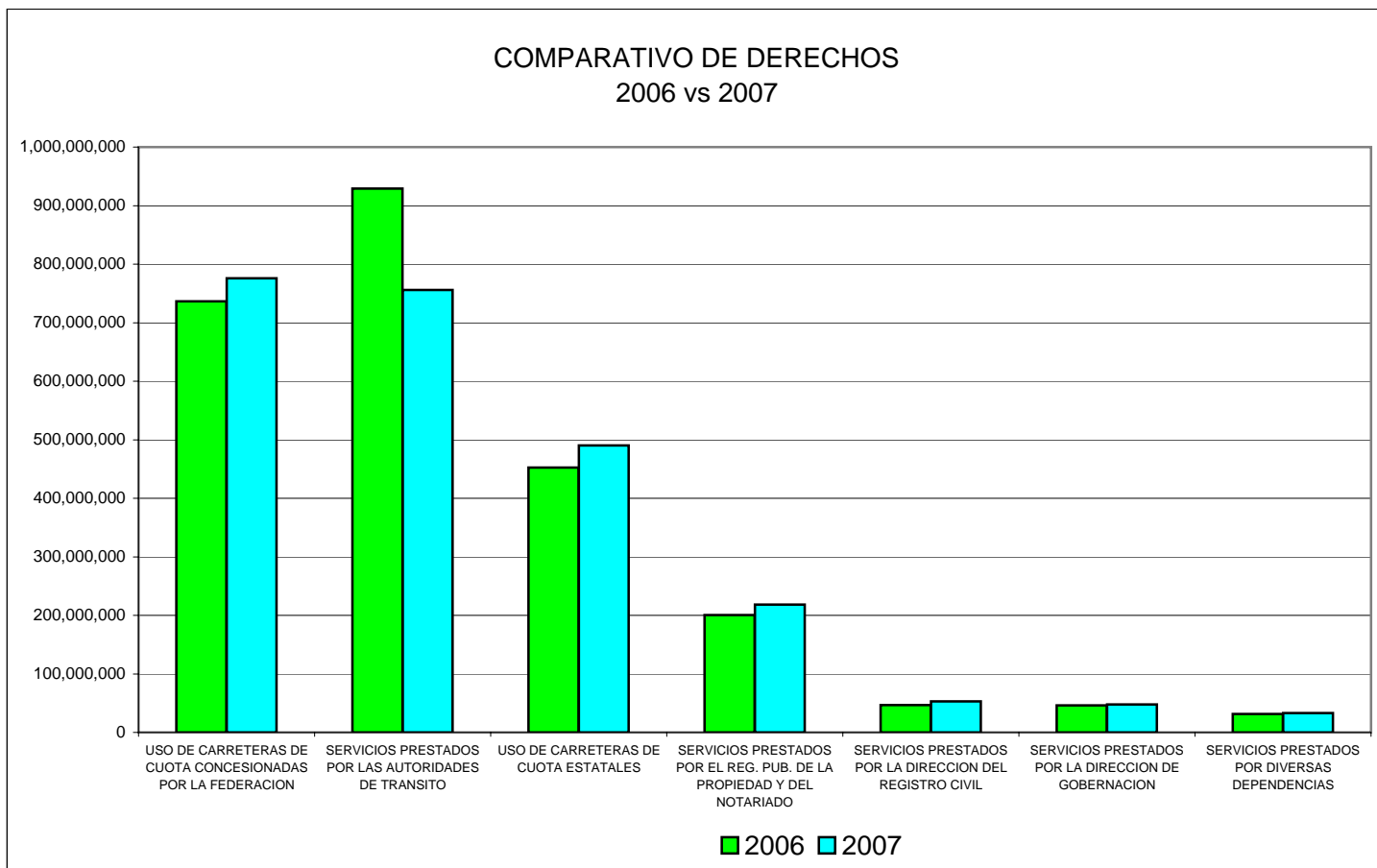
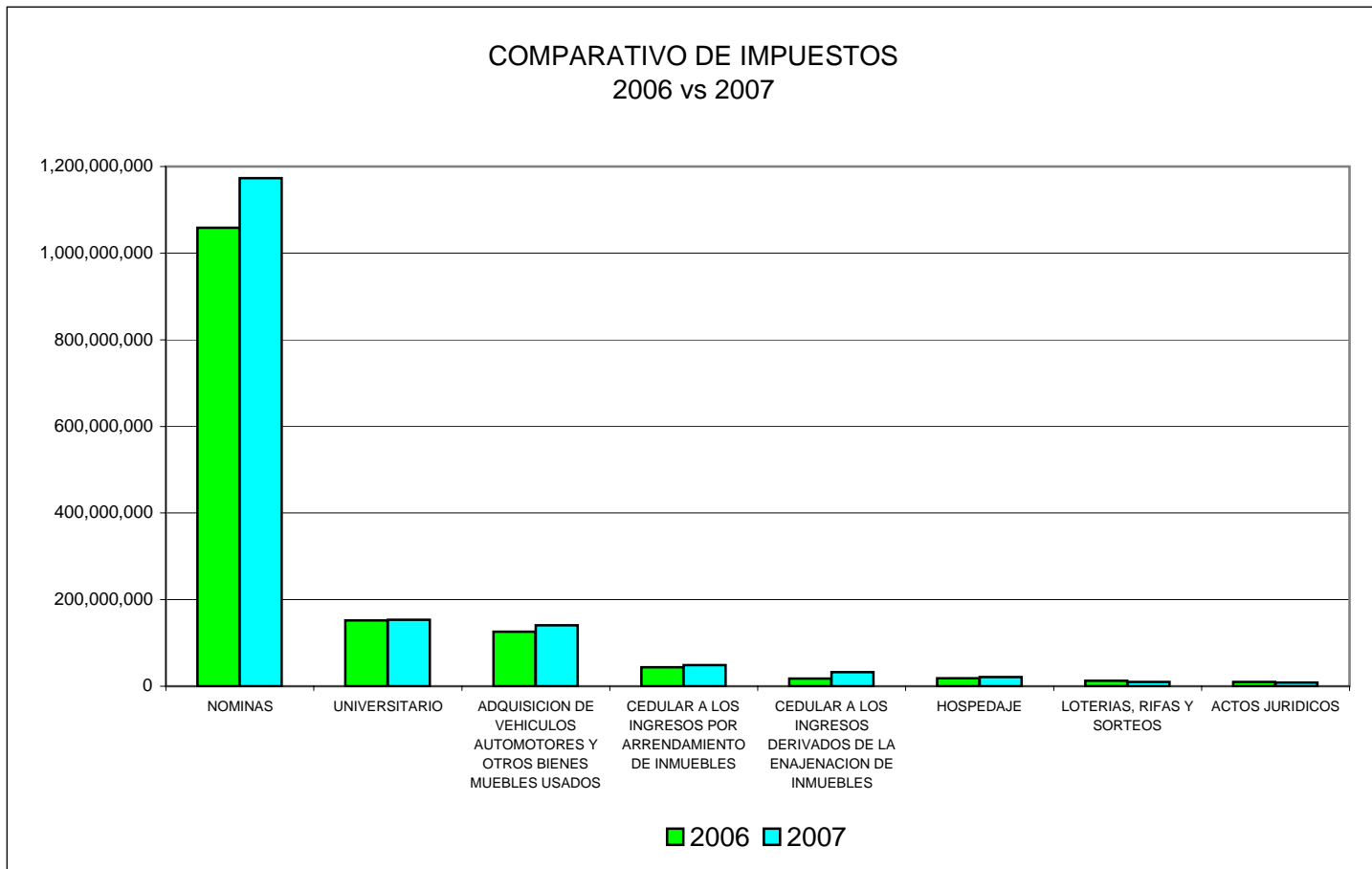

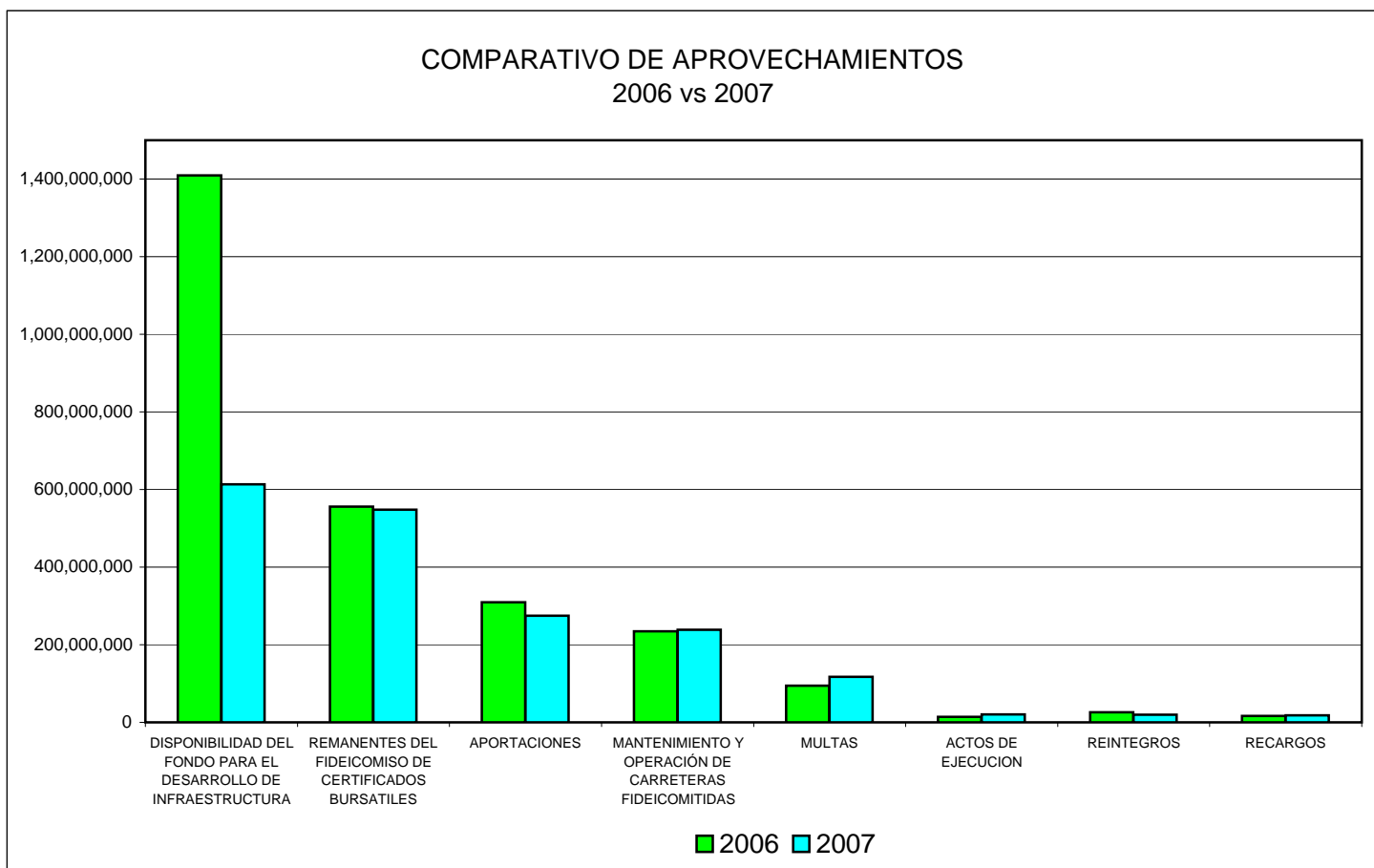
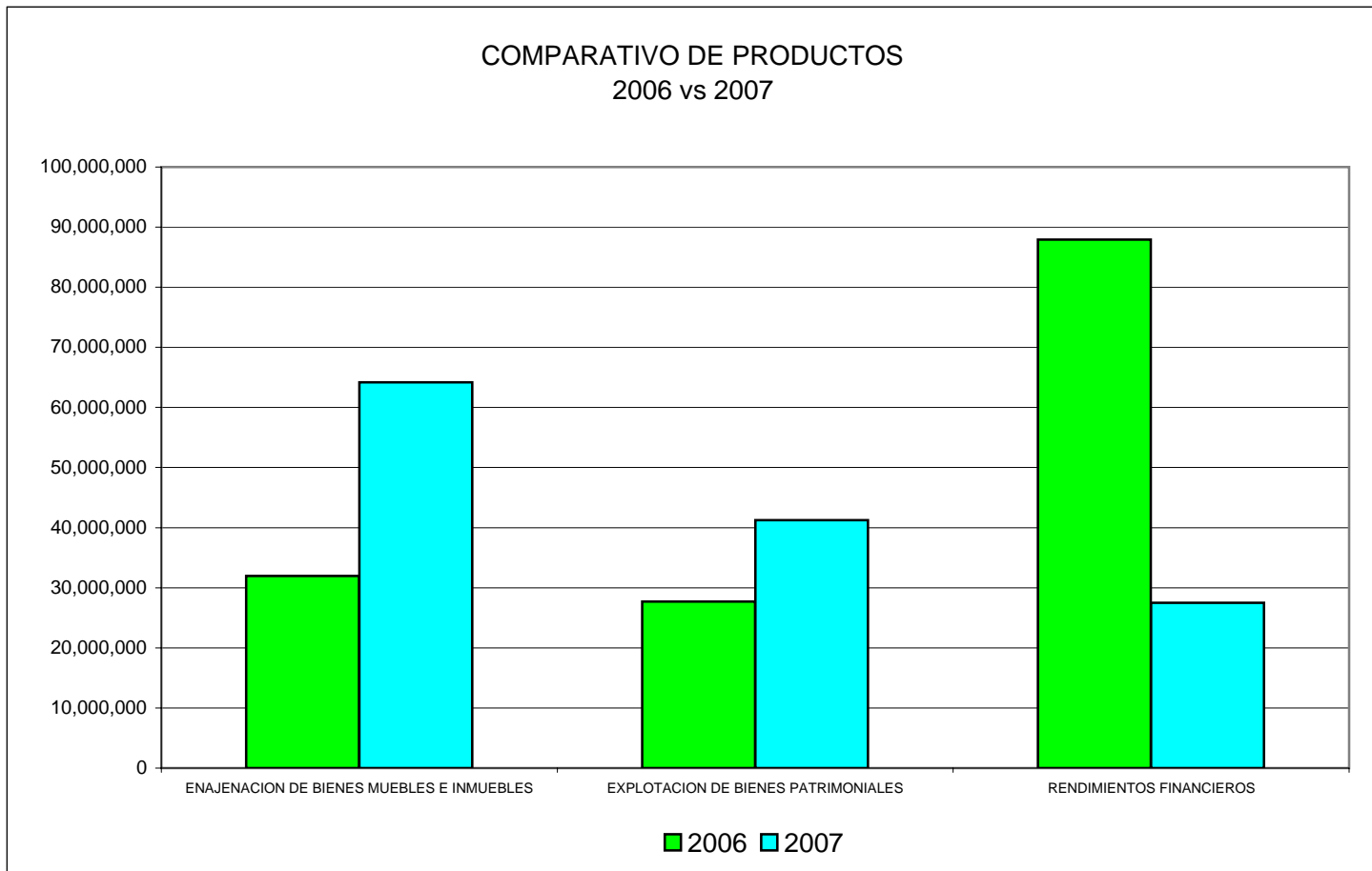

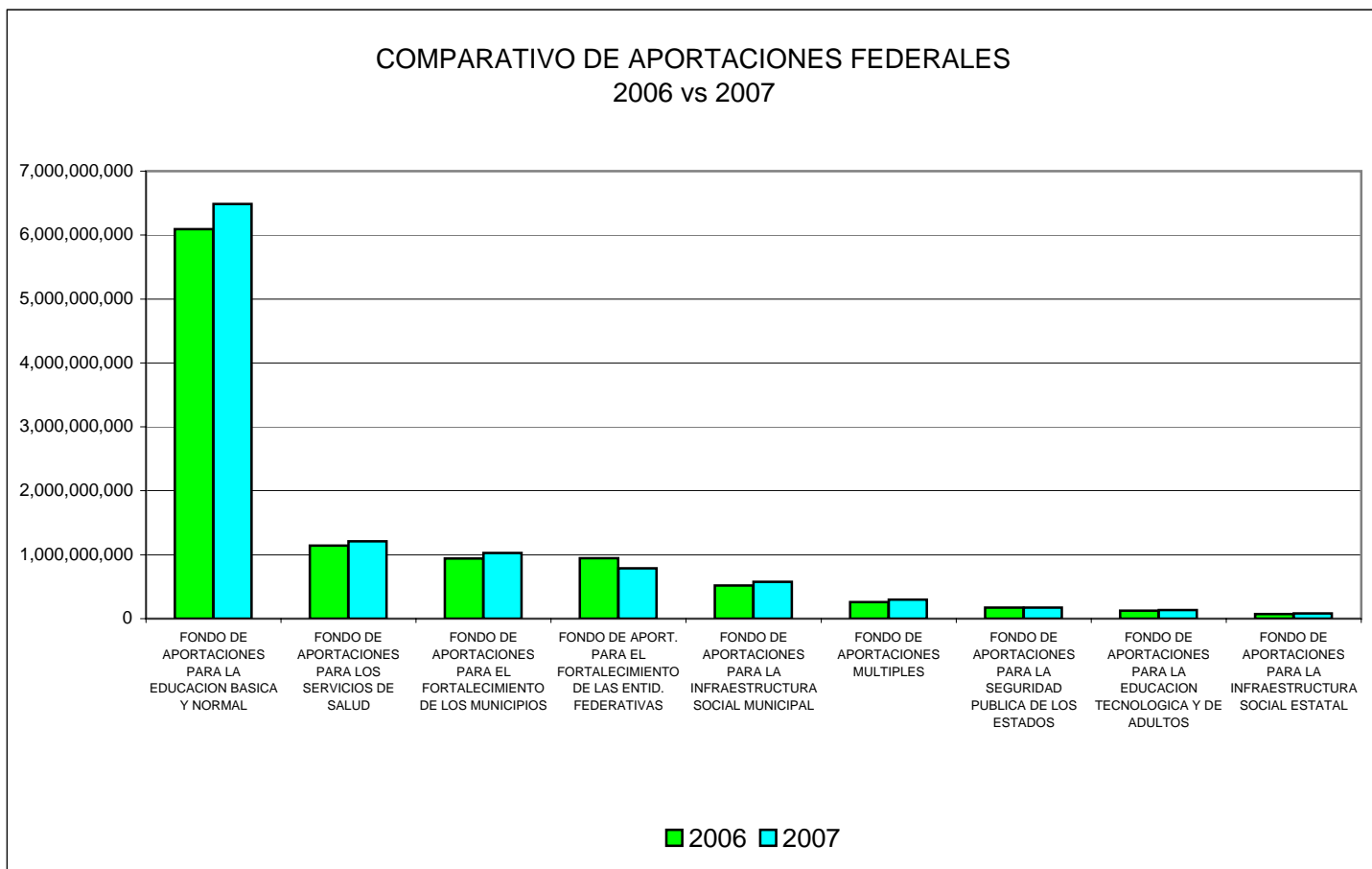
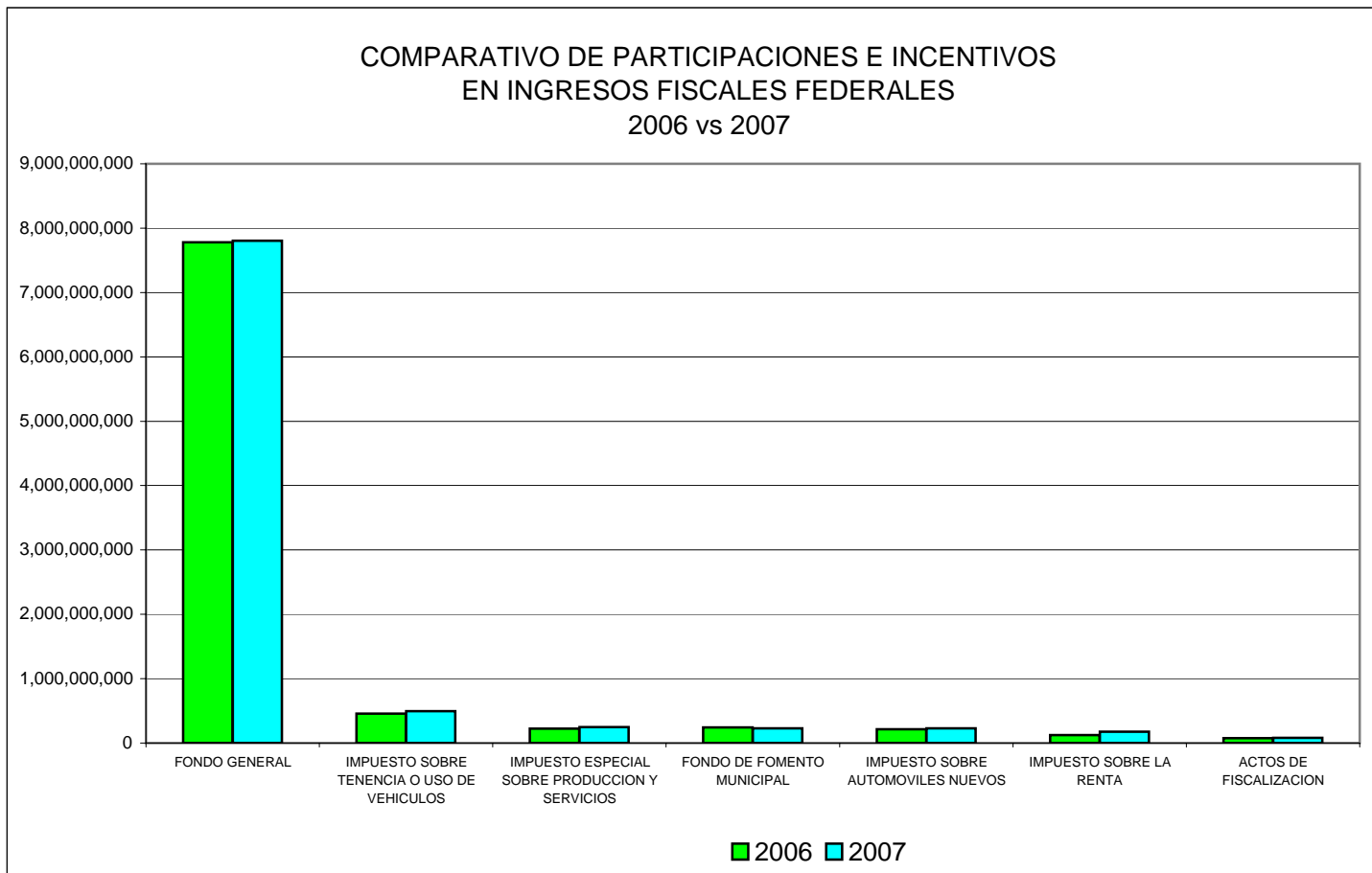

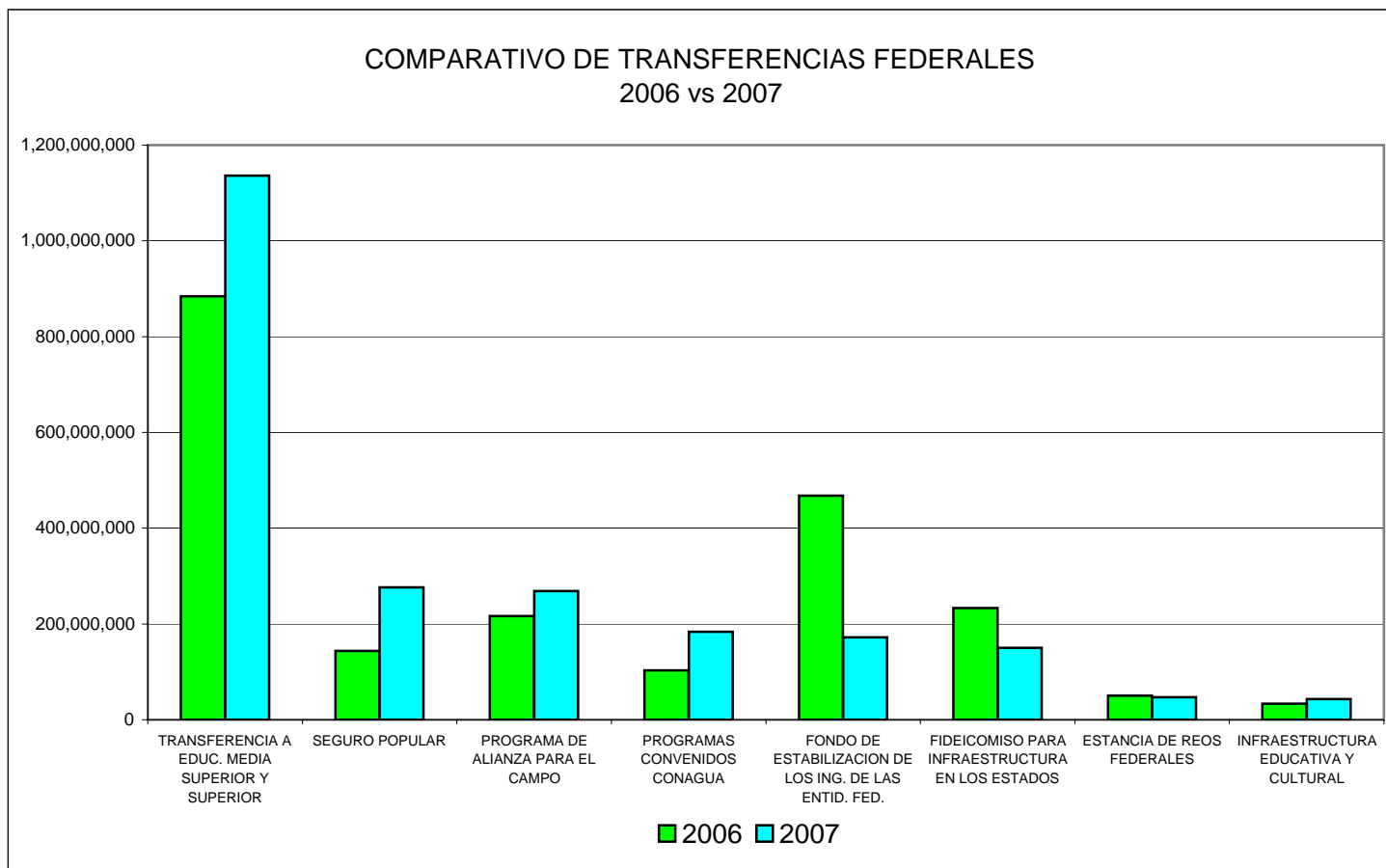

**GASTO DE LOS PODERES Y ORGANOS AUTONOMOS
2006 vs 2007**

	2006	2007
PODER LEGISLATIVO	237,472,686	271,323,760
PODER EJECUTIVO	28,004,042,235	28,355,077,339
PODER JUDICIAL	550,138,894	586,728,656
COMISION ESTATAL DE DERECHOS HUMANOS	12,683,939	16,833,415
INSTITUTO ESTATAL ELECTORAL	43,247,075	230,860,504
TRIBUNAL ESTATAL ELECTORAL	17,899,426	20,853,000
INSTITUTO CHIHUAHUENSE PARA LA TRANSP. Y ACCESO A LA INFORMACION	16,522,448	25,073,900
TOTAL	28,882,006,703	29,506,750,574

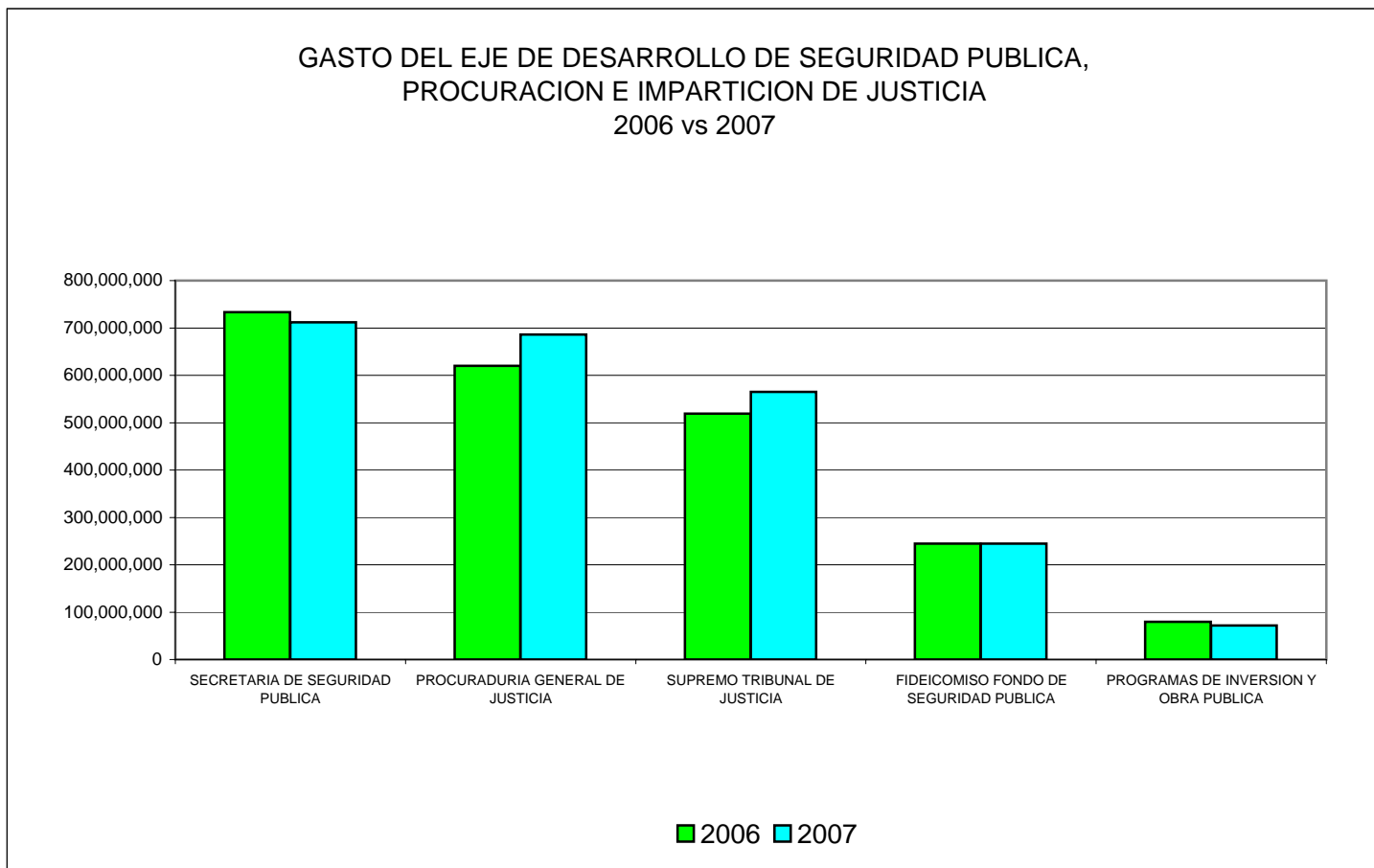
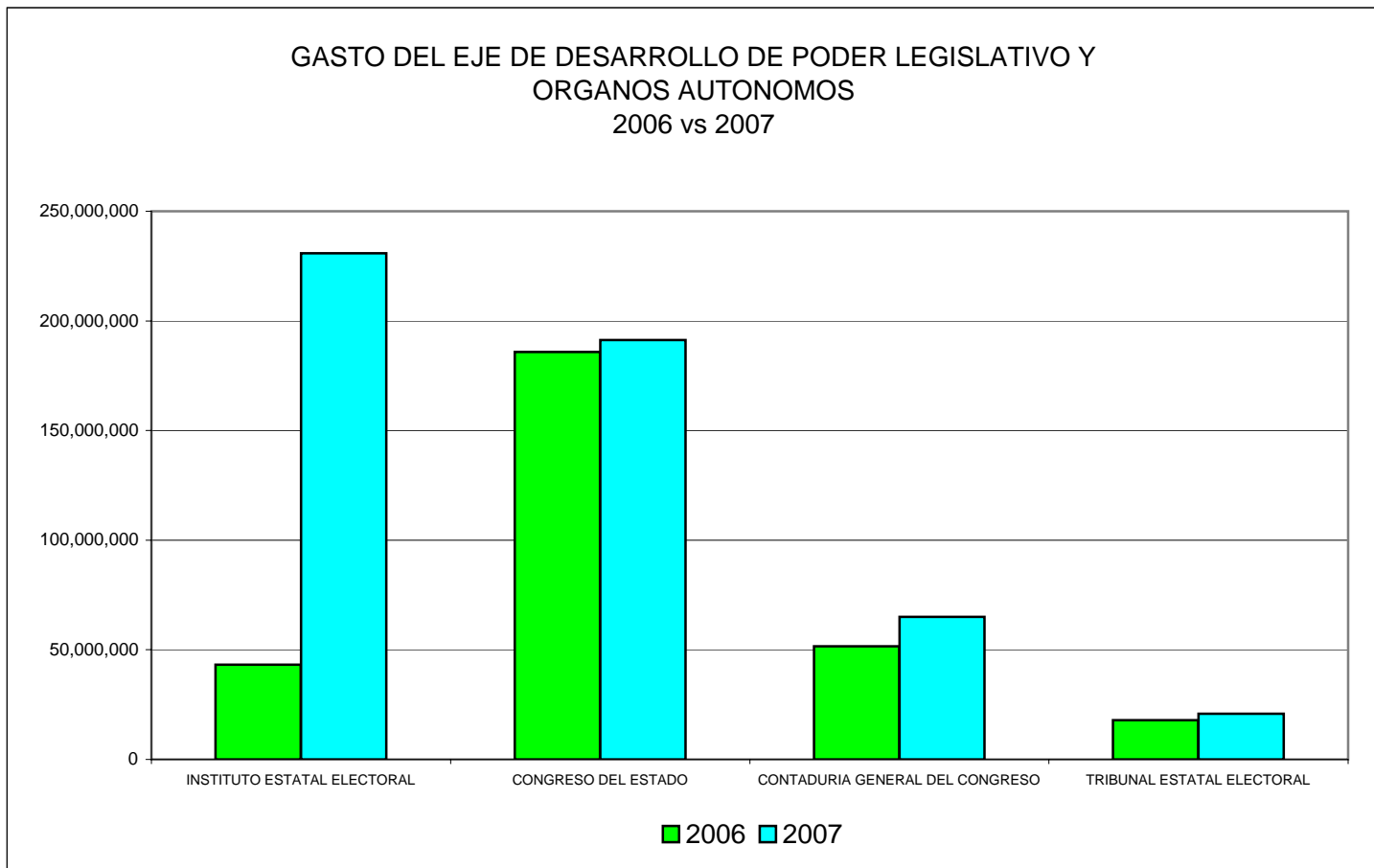

GASTO DEL EJE DE DESARROLLO DE CULTURA Y CALIDAD EDUCATIVA
2006 vs 2007

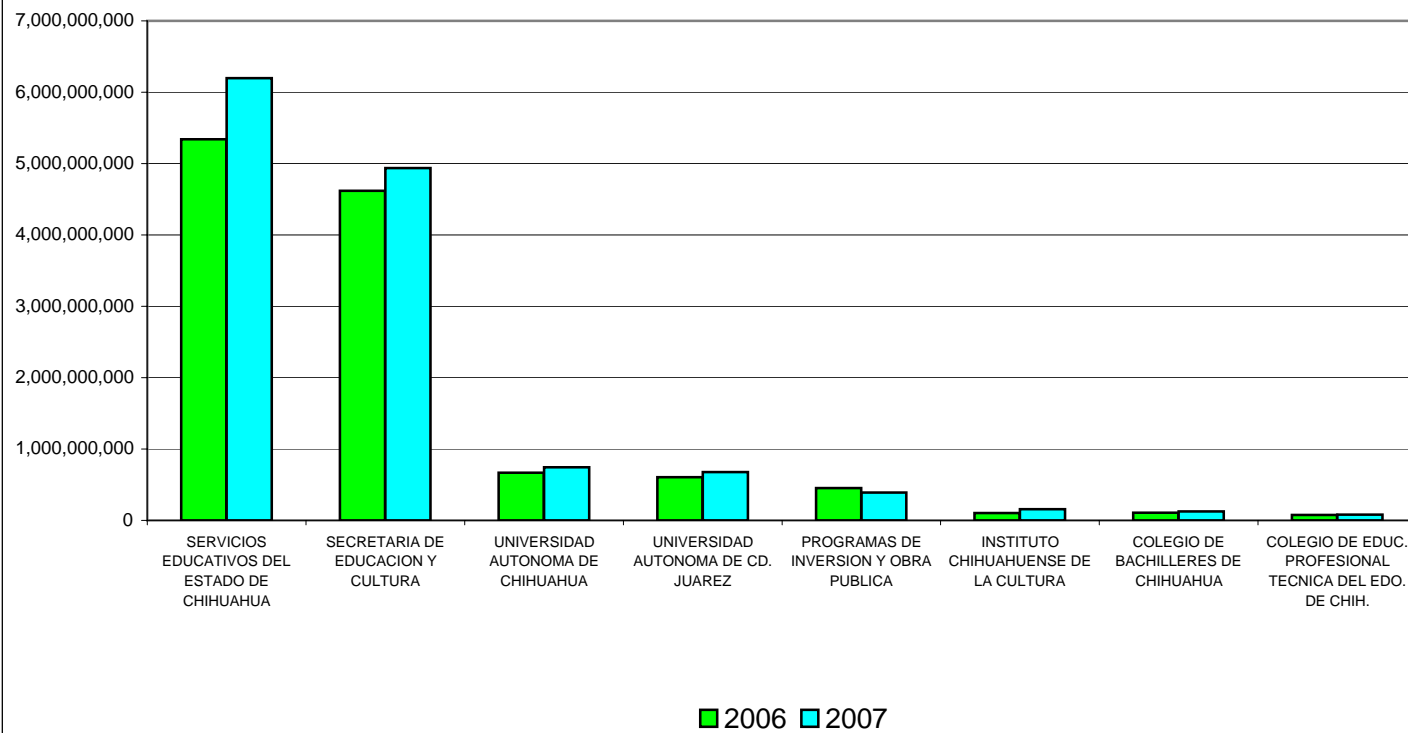

GASTO DEL EJE DE DESARROLLO ECONOMICO Y REGIONAL
2006 vs 2007

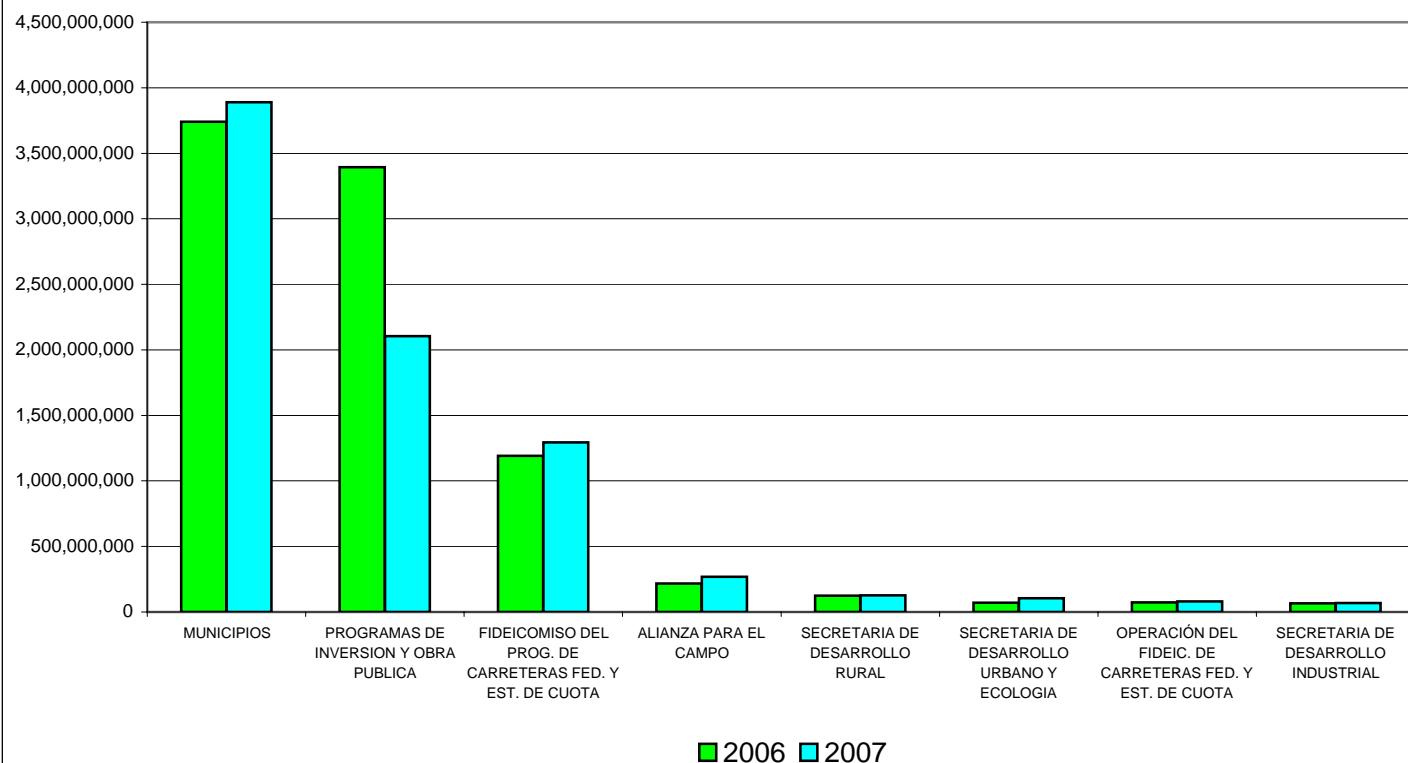

GASTO DEL EJE DE DESARROLLO HUMANO Y SOCIAL
2005 vs 2006

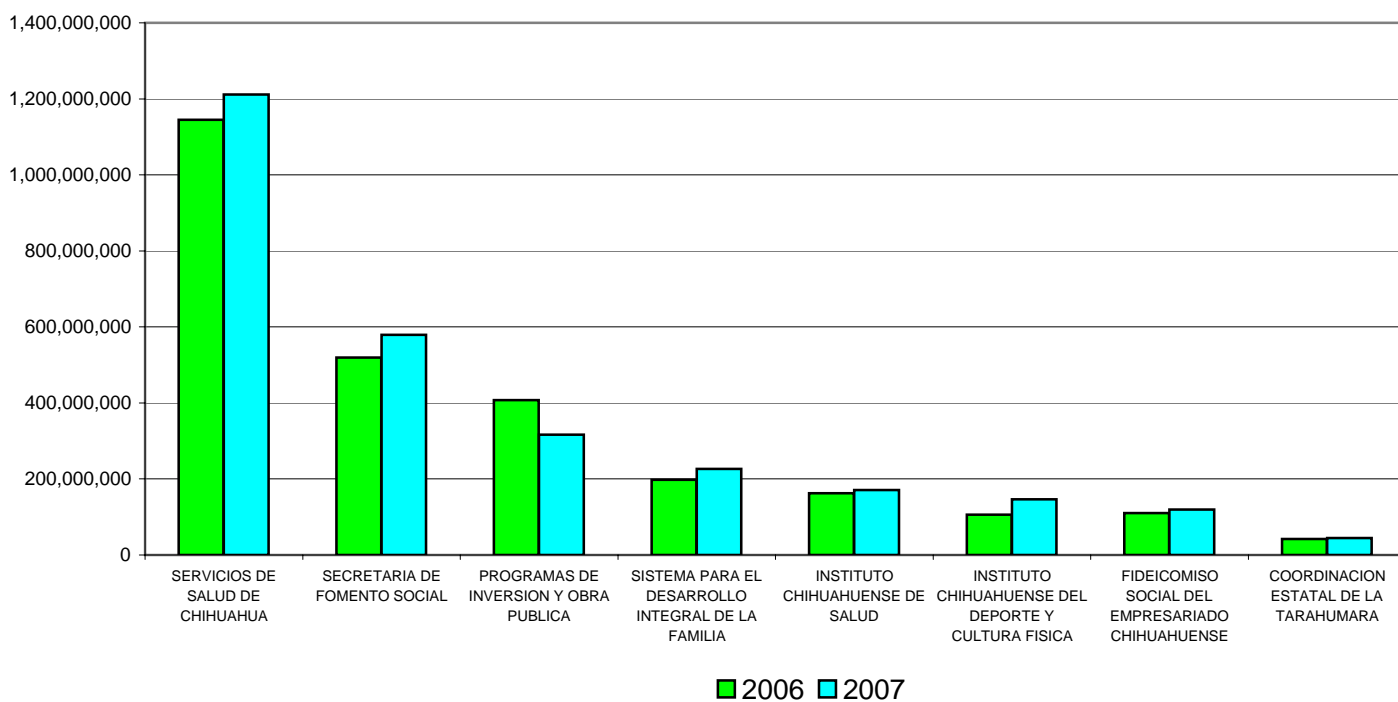

GASTO DEL EJE DE GOBIERNO Y ADMINISTRACION
2005 vs 2006

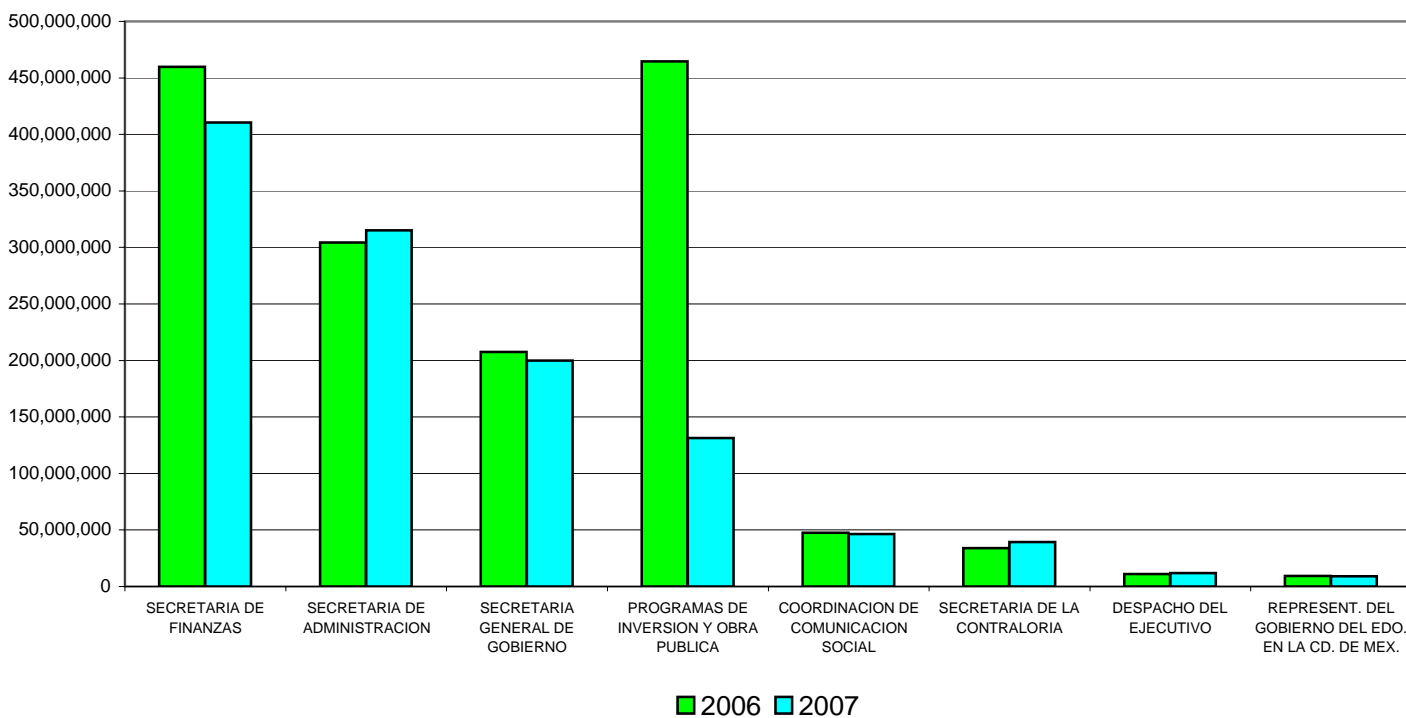

SISTEMA DE CONTABILIDAD GUBERNAMENTAL

SISTEMA DE CONTABILIDAD GUBERNAMENTAL

A. TÍTULO SEXTO DE LA LEY DE PRESUPUESTO DE EGRESOS, CONTABILIDAD Y GASTO PÚBLICO.

La Secretaría de Finanzas tendrá a su cargo la contabilidad general del Gobierno del Estado, la cual será centralizada y comprenderá la captación y registro de las operaciones financieras y presupuestales de las Entidades y Dependencias.

Se anexarán a la Cuenta Pública Anual, los estados financieros de los Organismos Descentralizados.

El registro de las operaciones del Gobierno del Estado y la preparación de informes financieros, deberá llevarse a cabo de acuerdo con los principios de contabilidad gubernamental y con el método contable de base acumulativa modificada.

La contabilización de las operaciones financieras y presupuestales del Gobierno del Estado, deberá estar respaldada por los documentos comprobatorios y justificativos originales, o las copias respectivas cuando se trate de inversiones concertadas con la federación.

La Secretaría de Finanzas deberá efectuar el cierre de la contabilidad gubernamental por año calendario.

Es responsabilidad del Poder Ejecutivo, por conducto de la Secretaría de Finanzas y de la Secretaría de Administración, según corresponda a las atribuciones de cada una, en coordinación con los Poderes Legislativo y Judicial, establecer un sistema de control interno destinado a:

- I. Fijar los lineamientos de organización, así como los métodos y medidas de coordinación para proteger el patrimonio del Estado.
- II. Establecer el sistema de autorización y los procedimientos de registro adecuados para obtener el control de la contabilización de las partidas de activo, pasivo, patrimonio, ingresos, gasto y cuentas de orden.

DE LOS CATÁLOGOS DE CUENTAS Y CONTABILIZACION DE OPERACIONES

El catálogo de cuentas estará integrado por los siguientes grupos:

- I. Activo; II. Pasivo; III. Patrimonio; IV. Ingresos; V. Gasto; VI. De orden

Será responsabilidad de la Secretaría de Finanzas el diseño y la estructura del catálogo de cuentas y su actualización, así como la desagregación en los siguientes segmentos que lo integran: Objeto del gasto; en cuentas, subcuentas y subsubcuentas; la estructura organizacional en las entidades, dependencias y unidades orgánicas que las integran; la estructura programática, en programa, subprograma y proyecto, que permitan el registro contable y presupuestal y proporcionen el suministro de información interna para la toma de decisiones administrativas y para el control en la ejecución de las acciones, de acuerdo con las necesidades específicas.

La Secretaría de Finanzas, en casos de pérdida o extravío debidamente justificados, podrá autorizar la reposición de los documentos justificativos o comprobatorios de egresos con cargo al Presupuesto, a efecto de que se contabilicen las operaciones que amparen.

DE LOS ARCHIVOS CONTABLES

El conjunto de la documentación contable, consistente en registros contables y documentación comprobatoria o justificativa del ingreso y del gasto público de las entidades, constituyen el Archivo Contable Gubernamental.

El archivo contable gubernamental se forma de:

- I. Estados financieros y estados presupuestales, sus anexos y reportes
- II. Libros y registros; sumarios y detallados a nivel transacción
- III. Documentación comprobatoria y justificativa, la cual se compone de:
 - a) Documentos contabilizadores y sus respectivos documentos comprobatorios y justificativos de, Ingresos, Egresos y Diario;
 - b) La documentación derivada de las licitaciones públicas de compras y de concursos de obra;
 - c) Los contratos de adquisición de bienes y servicios así como de obra pública;
 - d) Inversiones representativas en bienes muebles;
 - e) Los contratos, convenios y actos derivados de la Deuda Pública del Estado.

Los medios aceptados para conservar los archivos son:

- a) Los archivos de reportes en medios magnéticos manufacturados para grabar información por una sola vez;
- b) Archivos físicos de los documentos originales.

El archivo contable se conservará por tiempo indefinido y en medio magnético tratándose de:

- a) Los estados financieros y reportes;
- b) Los libros y registros sumarios y detallados a nivel de transacción.

La documentación comprobatoria y justificativa se conservará en archivos físicos por seis años. El Congreso del Estado, a través de la Contaduría General, podrá autorizar la destrucción de la documentación del primer año de la administración cesante, al inicio de un nuevo período sexenal, siempre y cuando se haya emitido la aprobación de la última cuenta pública anual de la administración que concluye su ejercicio constitucional.

Al rendir la aprobación de la cuenta anual correspondiente al segundo ejercicio fiscal de la administración en funciones, podrá autorizar la destrucción de la documentación correspondiente al segundo año de la administración anterior, y así sucesivamente para las cuentas anuales subsiguientes.

Se exceptúa de lo dispuesto en este artículo la documentación relativa a los convenios, actos o contratos cuya vigencia y cumplimiento no hubieran concluido, se encuentran en litigio o exista disposición expresa del H. Congreso del Estado, en cuyos casos los plazos empezarán a correr a partir de la fecha de extinción o cumplimiento de las obligaciones establecidas en los documentos respectivos.

DE LA INFORMACIÓN Y FORMULACIÓN DE LA CUENTA PÚBLICA

Para la elaboración de la Cuenta Pública, el registro presupuestal de las operaciones deberá identificar:

- I. La Autorización presupuestal, que corresponda con el presupuesto de la entidad, autorizado por el H. Congreso del Estado;
- II. El Compromiso presupuestal, referido al hecho consistente en que un monto se destina a un fin determinado, a través de un documento formal que ampara la operación, y
- III. El Ejercicio presupuestal, determinado en el acto de efectuarse el pago.

La Secretaría de Finanzas elaborará la cuenta general de ingresos y egresos, trimestral y anualmente, en el primer caso, dentro del primer mes siguiente a la terminación del trimestre en cuestión, y en el segundo caso dentro de los dos meses posteriores a la terminación del ejercicio fiscal, las que someterá a la aprobación del Titular del Ejecutivo a fin de que se envíen oportunamente al H. Congreso del Estado.

Será responsabilidad de la Secretaría de Finanzas darle la debida publicidad al estado de movimientos de Ingresos y Egresos trimestral y anual, en el primer caso dentro de los siguientes veinte días del trimestre que corresponda y en el segundo caso dentro de los veinte días del segundo mes del ejercicio fiscal siguiente.

La Cuenta Pública tiene por objeto conocer los resultados de la gestión financiera, comprobar si se ha ajustado a los criterios señalados por el presupuesto y el cumplimiento de los objetivos señalados en los programas.

Anualmente el Ejecutivo presentará al H. Congreso del Estado la cuenta pública del ejercicio anterior, que comprenderá:

- I. Estado de movimientos de Ingresos y egresos.
- II. Estado comparativo de Ingresos y sus variaciones
- III. Estados presupuestales comparativos y sus variaciones.
- IV. Estado de Posición Financiera.
- V. Estado de Resultados o de Operación
- VI. Estado de variaciones al patrimonio.

B. ADEUDOS DE EJERCICIOS FISCALES ANTERIORES

Una vez concluida la vigencia de un presupuesto de egresos del estado, el gasto corriente no pagado se aplicara con cargo a los recursos del nuevo presupuesto, el gasto de inversión pagado total o parcialmente y no comprobado se aplicara a la partida de adeudos de ejercicios fiscales anteriores, a la presentación de la documentación (Art. 67).

C. PRINCIPALES POLÍTICAS CONTABLES

- Los importes de los estados financieros se registran y están presentados a su costo histórico y en pesos mexicanos.
- Los ingresos se reconocen al momento de su cobro y no cuando se tiene el derecho a los mismos.
- Los egresos se reconocen en el momento en que se pagan y no cuando se devengan.
- Los recursos recibidos para ejercer el presupuesto son depositados en cuentas de cheques y en inversiones de renta fija que generan rendimiento a favor del Gobierno del Estado.
- Las adquisiciones de activo fijo se registran a su costo de adquisición y no se aplican actualizaciones o depreciaciones.
- Las relaciones laborales están reguladas por el Código Administrativo del Estado y la Ley de Pensiones Civiles del Estado de Chihuahua.

PANORAMA ECONOMICO Y DE LAS FINANZAS

I. SITUACIÓN DE LA ECONOMÍA NACIONAL

2007 Fue un año atípico para la economía nacional, que en gran parte fundamenta su economía en los ingresos petroleros, cuyo precio registró máximos históricos, sin embargo una importante disminución en su plataforma de producción diaria limitó las posibilidades de impulsar su crecimiento, además de ciertas presiones inflacionarias presentadas durante el segundo semestre del año aunadas al inicio de una fase de desaceleración económica de los Estados Unidos, nuestro principal socio, ocasionando que el ritmo de crecimiento económico estimado para 2007 disminuyera.

De acuerdo con información que dio a conocer la Secretaría de Hacienda y Crédito Público, durante el cuarto trimestre de 2007 se estimó un crecimiento del Producto Interno Bruto (PIB) a una tasa anual de 3.6 por ciento, lo que implicaría una expansión trimestral de 0.5 por ciento. De concretarse dicha estimación, en 2007 la economía mexicana se habría expandido a una tasa anual de 3.2 por ciento.

A pesar de estas presiones, el número de trabajadores afiliados al IMSS en 2007 registró la creación total de 756 mil 352 empleos.

Mientras que por sectores de la economía, el agropecuario mantuvo un dinamismo similar al observado en 2006. La producción agropecuaria se elevó a una tasa anual de 5.3 por ciento, dicho resultado se explica por el aumento en la producción de cultivos como el de caña de azúcar, uva, sorgo, frijol, jitomate, papa, cebada, mango, maíz forrajero, piña, copra y limón, entre otros.

La producción industrial desaceleró su dinamismo durante 2007, en comparación a 2006. El crecimiento del sector aumentó 1.8 por ciento a tasa anual, a su interior, la producción minera disminuyó 0.8 por ciento, en tanto la producción manufacturera creció a una tasa de 1.8 por ciento, mientras que los sectores de construcción y generación de electricidad, gas y agua se incrementaron a una tasa anual de 2.4 por ciento,

En lo que respecta a la actividad de los servicios, su oferta aumentó a una tasa anual de 4.7 por ciento, impulsado por el crecimiento anual de 9.6 y 3.1 por ciento en los rubros de transporte, almacenaje y comunicaciones y comercio, restaurantes y hoteles, respectivamente.

Durante el cuarto trimestre de 2007 el valor nominal en dólares de las exportaciones se elevó a una tasa anual de 15.2 por ciento. Las exportaciones manufactureras tuvieron un crecimiento anual de 8.9 por ciento, en tanto que las petroleras aumentaron 52.2 por ciento. Así pues, durante todo el 2007, las exportaciones se expandieron a una tasa anual de 8.8 por ciento, y a su interior, las petroleras y las manufactureras lo hicieron en 9.9 y 8.3 por ciento, respectivamente.

Las importaciones durante el cuarto trimestre de 2007 crecieron a una tasa anual de 13.5 por ciento, básicamente por los crecimientos de 20.3, 11.1 y 18.9 por ciento en las importaciones de consumo, intermedias y de capital, respectivamente. En cifras acumuladas, en 2007 las importaciones aumentaron anualmente 10.6 por ciento; las de consumo, intermedias y de capital se expandieron a tasas anuales de 16.6, 8.9 y 13.7 por ciento, respectivamente.

Al cierre de 2007, la inflación general anual se ubicó en 3.76 por ciento, mientras que la inflación subyacente (sin los índices más volátiles) fue de 4.00 por ciento.

Los ingresos del sector público durante 2007 aumentaron en términos reales 5.6 por ciento, en relación al 2006. Los ingresos petroleros disminuyeron 1.7 por ciento, en tanto que los tributarios no petroleros aumentaron 8.1 por ciento en términos reales.

Con respecto a lo previsto en la Ley de Ingresos de la Federación para 2007, los ingresos observados resultaron mayores en 247 mil 226 millones de pesos, lo que significó una variación de 11.0 por ciento, de los cuales el 45.1 por ciento del incremento proviene de los ingresos no tributarios del gobierno federal, 25.7 por ciento de los ingresos petroleros, 24.7 por ciento de la recaudación tributaria no petrolera y el 4.6 por ciento de los ingresos de las entidades de control presupuestario directo distinto a PEMEX.

En 2007 se fortaleció la postura fiscal del sector público al alcanzarse un superávit de 1 mil 40 millones de pesos.

II. ENTORNO ECONÓMICO DEL ESTADO

Con base en información elaborada por la Secretaría de Planeación y Evaluación sobre el entorno económico local, se estima que en 2007 el crecimiento económico y laboral del Estado de Chihuahua se verá afectado por la disminución de la producción industrial de los Estados Unidos, pero apoyada por el sector servicios nacional y local.

Por lo tanto, se estima un crecimiento del PIB estatal anual de 2.4 por ciento, esto significaría una disminución de más de 2 puntos porcentuales de crecimiento en comparación a 2006, debido a la dependencia del estado con el consumo interno de los Estados Unidos de Norteamérica

El crecimiento de 2007 se sustentó en el sector industrial que creció a un 7.4 por ciento, en tanto que el sector servicios lo hizo en 5.6 por ciento,

En lo que respecta al mercado laboral, se espera que la entidad cierre 2007, con una creación de 23 mil empleos, de los cuales, el sector industrial habría generado en el año, 17 mil plazas laborales, mientras que en el sector servicios 8 mil. Por otro lado, se proyecta una pérdida de 2 mil empleos en el sector agropecuario.

III. FINANZAS ESTATALES.

3.1 Ingresos

Los recursos presupuestarios considerados para el ejercicio 2007 fueron por un monto de 27 mil 051.5 millones de pesos, incrementándose en más de 2 mil 108.2 millones, al pasar a 29 mil 159.7 millones de pesos, lo que significó una variación en los ingresos de 8 por ciento.

Dentro de los ingresos que más flujo aportaron al presupuesto fueron los provenientes de participaciones e incentivos en ingresos fiscales y aportaciones federales, que en conjunto sumaron 20,047.4 millones de pesos, que en comparación al monto original presupuestado por 18,791.9 millones de pesos arrojan una diferencia de más de 1,255.4 millones de pesos.

Los ingresos propios que se presupuestaron en la Ley de Ingresos de 2007, registraron un retroceso respecto a lo observado, derivado de menores ingresos por la enajenación de bienes muebles e inmuebles.

3.2 Gasto

Los objetivos centrales en la Ley de Presupuesto de Egresos 2007, en materia de gasto público, se centraron en atender las prioridades del desarrollo social, educación, salud, procuración de justicia y seguridad pública, así como el apoyo a la actividad económica, a la orientación del desarrollo regional y a la inducción en la generación de empleos.

El gasto público presupuestado ascendió a 27 mil 051.5 millones de pesos, el cual tuvo un crecimiento real de 5.15 por ciento respecto a 2006. No obstante, el monto ejercido y acumulado al cierre de 2007, fue por la cantidad de 29 mil 779.4 millones de pesos, lo que significó un incremento en las erogaciones por 2 mil 728.2 millones de pesos, es decir, una variación de 10 por ciento respecto al presupuesto aprobado y de 1 por ciento en relación al ejercido 2006.

Por ejes de desarrollo, el gasto se destino de la siguiente manera: Cultura y Calidad Educativa, con 13 mil 563.2 millones de pesos; Desarrollo Económico y Regional 8 mil 232.3 millones; Seguridad Pública e Impartición de Justicia 2 mil 332.6 millones; Gobierno y Administración 1 mil 210 millones y al Poder Legislativo y Órganos Autónomos 523 millones de pesos.

Las aportaciones al Fideicomisos de Emisiones Bursátiles acumuladas a diciembre de 2007, sumaron un total de 726.6 millones de pesos.

INDICE

ESTADO DE MOVIMIENTOS DE INGRESOS Y EGRESOS	3
ESTADO PRESUPUESTAL COMPARATIVO DE INGRESOS Y SUS VARIACIONES.....	8
ESTADO PRESUPUESTAL COMPARATIVO DE EGRESOS Y SUS VARIACIONES.....	10
ESTADO DE RESULTADOS O DE OPERACIÓN	13
ESTADO DEL PROGRAMA DE APOYO PARA EL FORTALECIMIENTO DE LAS ENTIDADES	15
FEDERATIVAS	
ESTADO DEL FONDO PARA EL DESARROLLO DE INFRAESTRUCTURA	17
ANEXOS	
ESTADO DE ORIGEN Y APLICACION DE RECURSOS	21
ESTADO DE LA DEUDA PUBLICA	23
ESTADO DE MOVIMIENTOS DE EGRESOS CLASIFICACION ADMINISTRATIVA	25
ESTADO DE MOVIMIENTOS DE EGRESOS CLASIFICACION FUNCIONAL.....	27
ESTADO DE PARTICIPACIONES A MUNICIPIOS	32
DESGLOSE DE PARTICIPACIONES A MUNICIPIOS.....	34
ANEXO GRAFICO	36
SISTEMA DE CONTABILIDAD GUBERNAMENTAL	46
PANORAMA ECONOMICO Y DE LAS FINANZAS.....	50